cum publici un anunt?

Online
Anunţul tău într-un minut
Apariţie la www.anuntul.ro
şi în următoarea ediţie a ziarului
Tarif 7 lei / anunt (TVA inclus)
Orar Non-stop

SMS 1219
Anunţul tău într-un minut
Apariţie la www.anuntul.ro
şi în următoarea ediţie a ziarului
Vodafone/Telekom
Orange (via MobilPay.ro)
Tarif 3 €/sms + TVA - Orar Non-stop
• serviciul necesită acces la internet

SMS 1218
Transmiteţi prin SMS textul anunţului integral şi acesta va apărea pe www.anuntul.ro în maxim 1 zi lucrătoare şi în 2 ediţii a ziarului
Vodafone/Telekom
Tarif 3 €/sms + TVA, pentru 2 apariţii
Orar Non-stop

La sediile redactiei
- Bd. Magheru nr. 34-38
- Bd. Carol I nr. 35
- Şos. Colentina nr. 2D
  Orar L-V: 8-20; S: 9-14
- Vezi lista completă în pag. 2 >>

apare luni, miercuri, vineri | 18.425 anunţuri | www.anuntul.ro

ANUL XXXX Nr. 13 (3795) | 6 februarie - 7 februarie 2019 | 2 lei

Constituţia României: Cenzura de orice fel este interzisă

ANUNTUL TELEFONIC
GAZETA AFACERILOR RAPIDE ®

AEK SECURITY DIVISION
angajează
AGENŢI de PAZĂ
pentru MAGAZINE SITUATE ÎN MALL-URI
Salariul NET 2.040 LEI
0760.411.281

CG CARPAT GUARD PROFESIONIŞTI FĂC DIFERENŢA
AGENTI PAZA
CU / FARA EXPERIENTA
Zonele metrou Pipera, Militari si Berceni
Salariu net 1.500-2.000 lei
PLATA SALARIULUI LA TERMEN
0769.075.995
0769.075.999

1 Prestări servicii

Acte, avocaţi, contabili, notari

1. **AAA** Accent, acum oferim: 0 (zero) lei infiintare si lichidare, modificare, gazduire sediu contabilitate, alte servicii; ☎0766.225.215

2. **ABC** acces ABC autorizare infiintare societati - cel mai mic pret /gazduit sediu social 550 lei/ pfa -orice sector/orice modificare/cesiune/inchidere min. 100 lei www.infiintare-firma.com.ro ☎0766.408.676

3. **Absolut** accesibil firma autorizata CECCAR ofera servicii complete de contabilitate, consultanta fiscala, bilant certificat, contracte de munca revisal, declaratii fiscale lunare, semnatura digitala, refacere contabilitate, **100 L;** ☎0722.657.989 euroexpertmng@gmail.com, www.eucontabil.ro

4. **Absolut accesibil firma contabilitate absolut accesibil, firma autorizata CECCAR ofera servicii complete de contabilitate, consultanta fiscala, bilant certificat, contracte de munca revisal, declaratii fiscale lunare, semnatura digitala; 100 L; ☎0722.657.989/ 0767.269.480 euroexpertmng@gmail.com**

5. **Acte firme gazduire sediu social, infiintari societati, modificari acte pentru Registrul Comertului, infiintari plus sedii sociale, etc., www.infiintari-firme-bucuresti-ilfov.ro ☎0767.429.878**

6. **Agent** imobiliar Realtor®, reprezentare exclusiva Agent imobiliar Realtor®, cu experienta de peste 15 ani, partener Echipa Renet, cumpara, vinde, inchiriaza cu contract de reprezentare exclusiva: apartamente, case/vile, terenuri. www.sorin-stoinea.ro ☎0740.121.267 contact@sorin-stoinea.ro

7. **Agentia** S&M FAST IMOB ofera servicii imobiliare Agentia Imobiliara S&M FAST IMOB ofera servicii de intemediere pentru cumparare / inchiriere / vanzare, pentru imobile situate in municipiul Bucuresti. ☎0785.710.839/ 0733.648.747 smfastimob@gmail.com

8. **Arvicont societate de contabilitate, oferim servicii de contabilitate, de consultan?? financiar-contabil?, resurse umane, audit financiar. office@arvicont.ro, site: http://www.arvicont.ro ☎0244.518.850 office@arvicont.ro**

9. **Arvicont societate de contabilitate, oferim servicii de contabilitate, de consultanta financiar-contabila, resurse umane, audit financiar. office@arvicont.ro, site: http://www.arvicont.ro ☎0244.518.850 office@arvicont.ro**

10. **Avocat acord asistenta juridica, reprezentare divorturi, partaje, mosteniri, revendicari - cauze civile; Penale - politie, Parchet; Comerciale; Litigii munca; Consultanta ETC. Drept civil, penal, administrativ, familiei, muncii, comercial ☎0744.485.831/ 0766.329.907/ 0724.821.144 flori.manciu@scpmanciu.ro**

11. **Avocat** consultanta juridica avocat drept civil - consultanta juridic? drept civil - divorturi, partaje, falimente, uzucapiune, hotarari act autentic, plangeri Cedo Strasburg, e mail : Hades.hercule22@yahoo.com **1 €;** ☎0044745960666 1 hades.hercule22@yahoo.com

12. **Avocat cu experienta, divort, partaj, minori, evacuari, succesiuni, ordonante de plata, legislatie rutiera, procese penale, asistenta notariala. Onorarii minime. ☎0722.726.763**

13. **Avocat** si mediator ofer asistents si reprezentare instante, parchet, politie, consiliez civil partaje, penal, malpraxis medical, litigii banci, dr muncii, familiei, adoptii, comercial administrativ, dr autor, recuperari creante taxe, infiintez/ modific firme PFA; ☎0744.226.031/ 0722.406.039 avocat@avocat-costache.com

14. **Avocat,** asistenta si reprezentare, civil, penal, comercial, muncii, divorturi, partaj, consultatii Drumul Taberei ☎021.725.15.66/ 0744.271.251

15. **Birou** expert contabil autorizat CECCAR ofer servicii contabilitate completa bazate pe profesionalism si seriozitate. Detalii pe site. www.contavia.ro. Contabilitate, consultanta fiscala, resurse umane, servicii salarizare ☎0766.529.524 nuta.georgeta@gmail.com

16. **Birou Individual Notarial Marius Amzulescu Servicii notariale complete. Autentificari, certicari, comerciale, contractuale, testamente, legalizarea semnaturii de pe inscrisuri. Redactarea inscrisurilor cu continut juridic etc. ☎0730.377.377/ 021.444.32.83 amzmarius@gmail.com**

17. **Birou** notarial efectueaza prompt acte mosteniri, vanzari, donatii imobile, divort, legalizari, traduceri orice limba etc., Bd. Magheru nr. 12, ap. 2, sector 1; ☎0722.308.466/ 021.317.34.07

18. **Birou Notarial Nemesis servicii notariale complete notar public Seceleanu Lidia - redactarea inscrisurilor cu continut juridic, la solicitarea partilor; autentificarea inscrisurilor redactate de notarul public, de parte personal sau de avocat etc. ☎021.312.71.72/ 021.312.71.77 bnpnemesis@yahoo.co.uk**

19. **Cabinet** avocat Cabinet avocat ofer consultanta juridica si reprezentare in procese onorarii decente **200 L;** ☎0729.183.321 nicoletazaim66@gmail.com

20. **Cadastre** si intabulari la urgenta sau la termen Execut cadastre si intabulari la urgenta sau la termen la preturi reale, incluzand si pregatirea actelor pentru a fi intabulate in cartea funciara, lucru foarte anevoios in unele cazuri; ☎0722.612.915 constantimob@yahoo.com

21. **Certificate** energetice efectuam, necesare vanzarii / inchirierii, termen 24 h. Pret 120 L- garsoniera, 2,3 camere 130 L, 4 camere- 140 L, 5 camere - 150 L TVA inclus; ☎0740.032.092/ 0731.032.092 contact@vreauenergetic.ro www.vreauenergetic.ro

22. **Certificate energetice in Bucuresti si imprejurari executam cerificate energetice pentru garsoniere, apartamente si case, foarte rapid si ieftin, venim in intampinarea dumneavoastra cu profesionalism si seriozitate. Locatia in sector 2 Obor, ☎0722.612.915**

23. **Consultanta** esalonare obligatii fiscale Intocmirea dosarului de esalonare , care iti va permite plata datoriilor in transe , suspendarea executarii silite , posibilitatea participarii la licitatiile publice. ☎0724.923.537 officeinfotrade@gmail.com

24. **Contabil** expert ofer servicii de contabilitate, consultanta fiscala, declaratii lunare, revisal, resurse umane, semnatura digitala, bilant certificat CECCAR, preturi avantajoase, **100 L;** ☎0722.657.989/ 0767.269.480 alexmarcu@eucontabil.ro, euroexpertmng@gmail.com

25. **Contabilitate Expert contabil membru CECCAR, servicii contabile complete -declaratii lunare, bilant, TVA, salarizare, revisal, resurse umane, PFA, II, consultanta si expertiza contabila, semnatura electronica. 100 L; ☎0766.369.930/ 0766.369.750 activcontab@gmail.com**

26. **Contabilitate** completa colaborare Servicii complete contabilitate, salarizare, balanta, bilant, declaratii fiscale, semnatura electronica. Ofer consultanta fiscala, reprezentare organe fiscale, prezenta sediu periodic, pret negociabil. **200 L;** ☎723699102 ichim_dnl@yahoo.com

27. **Contabilitate** pfa Contabilitate PFA-uri, expert contabil autorizat CECCAR. **100 L;** ☎0728.319.750 conttabil_75@yahoo.com

28. **Contabilitate** productie Ai o companie cu activitate de productie (sau orice alt domeniu complex), dar ti-e greu sa gasesti contabil? Apeleaza, cu incredere, la specialisti ce detin know-how. Citeste sectiunea despre cabinet: ☎0721.110.123 efficientaccountancy@yahoo.com

29. **Contabilitate** si resurse umane Servicii financiar-contabile si de resurse umane, declaratii, bilant certificat, refacere contabilitate, intocmire situatii esalonari la plata, leasing, credite bancare; ☎0722.217.120 contabilitate.carmen@yahoo.com

30. **Contabilitate, servicii complete de contabilitate si intocmirea situatiilor financiare pentru toate tipurile de societati comerciale, detalii pe www.biroulcontabil.ro 150 L; ☎0725.316.318 office@biroulcontabil.ro**

31. **Contabilitate,** fiscalitate, consultanta, societate de contabilitate si expertize contabile efectueaza, contabilitate completa, bilanturi, inventare, salarizare, cim, Revisal, consultanta si expertize fiscale contabile judiciare si extrajudiciare, **100 L;** ☎0770.413.891 fullexpertfinance@yahoo.com

32. **Contabilitate, lichidare societati comerciale expert contabil, prestez servicii de evidenta contabila, depunere declaratii, certificare bilanturi, depunere situatii financiare anuale. Lichidare societati comerciale si asociatii non profit ☎0724.527.178 ioana.cucias66@gmail.com**

33. **Economist** contabil, ofer servicii contabile complete, declaratii lunare/ trimestriale, bilant, revisal, semnatura electronica. ☎0740.193.220 idimancea@yahoo.com

34. **Evaluator** Anevar evaluam pentru impozitare apartamente, case, hale industriale; ☎0724.134.741

35. **Evaluator** imobiliar servicii de evaluare imobiliara Anevar pentru impozitare; ☎0725.263.827/ 0755.104.004 ramonacondrat.com@gmail.com

36. **Expert** contabil servicii de contabilitate la super pret; **100 L;** ☎0723.045.124 mariannegoescu@gmail.com

37. **Expert Contabil Judiciar, Cenzor, Evaluator Anevar Intocmire Expertize Contabile judiciare si extrajudiciare, contabiliate financiara, bilant contabil, declaratii, consultanta financiara; raport de cenzor, dosar radiere societate comerciala ☎0762.599.829/ 031.430.31.42 gguzinschi@yahoo.com**

38. **Expert** contabil sector 2, Bucur Obor, autorizat Ceccar, ofera servicii de consultanta fiscala, servicii contabile, depunere situatie financiara la Anaf, reprezentare control, resurse umane. www.starconta.ro, ☎0773.883.055/ 021.253.19.85 hosugabrielanetwork@gmail.com

39. **Expert** contabil. Evidenta contabila completa, salarizare, resurse umane,REVISAL, infiintari firme gratuit, depunere declaratii online, refacerea contabilitate, intocmire bilanturi, cenzorate, expertize, etc. **1 L;** ☎0722.384.543 leeafincont@yahoo.com

40. **Gazduire** sediu, infiintare firme, acte accesibil sediu firma 500 lei/an, infiintari firme 3 zile, suspendari, cesiuni, majorari, dizolvari/ radieri, pct. lucru, PFA, asociatii, etc. Rapid, serios cu facturi justificative; ☎0723.225.825 avstanciumargareta@yahoo.com

41. **Infiintare** firma urgent Bucuresti ?i Ilfov vrei o firma fara batai de cap, fara drumuri la Registrul Comertului? **150 L;**

42. **Infiintari societati si gazduire sediu social, toate actele si modificarile actelor pentru Registrul Comertului etc., www.infiintari-firme-bucuresti-ilfov.ro ☎0767.429.878**

43. **KCS, recuperari, vanzari cumparari creante Ai o creanta si intampini dificultati in recuperarea ei? Doresti sa vinzi creanta? Suna sau trimite email si un consultant te va contacta. Discretie, cofidentialitate, seriozitate. www.kontracost.ro ☎031.101.22.47 kontracost@gmail.com**

44. **Mediator** mediere, sector 2 Bucur Obor medierea conflictelor pe latura penala si civila. www.mediatorhosuluminita.ro ☎0773.883.055/ 021.253.19.85 contact@mediatorhosuluminita.ro

45. **Pensia ta poate fi calculata corect, pensia ta poate fi antecalculata, calculata si recalculata corect. Daca ne contactati, umblam dupa adeverinte, vechime, sporuri, grupa de munca 200 L; ☎0740.005.644/ 021.642.50.82 permanent.assistance@yahoo.com**

46. **Redactare** si autentificare acte notariale declaratii, procuri, invitatii, testamente, certificari de fapte; legalizari de copii, legalizari de traduceri; autentificarea contractelor ☎0722.585.248 monicataniapop@gmail.com

47. **Reprezentanta si asistenta juridica in fata tuturor autoritatilor administrative si juridice din Bulgaria pentru societatile comerciale romanesti efectuand transport rutier de marfa sau de calatori. ☎0744.221.138/ 0767.159.717 d_marinow71@abv.bg**

48. **Servicii** complete de contabilitate si salarizare Expert contabil membru CECCAR si CAFR. Garantam experienta si profesionalismul.www.domaris.ro ☎0752.171.201/ 021.634.21.13 office@domaris.ro

49. **Servicii** contabilitate Expert contabil autorizat CECCAR, cu o experienta de peste 15 ani, asigur servicii de evidenta contabila completa cu asumarea raspunderii lucrarilor efectuate, servicii de salarizare si consultanta. ☎0733.677.470 rodicaparmac@yahoo.com

50. **Servicii contabilitate - firma membra CECCAR Firma membra CECCAR ofera servicii de contabilitate completa pentru SRL-uri, evidenta contabila si fiscala, situatii financiare, servicii de salarizare. Preturi in functie de volumul de acte. 50 L; ☎0784.346.060 office@acconta.ro**

51. **Servicii de contabilitate, fiscalitate si salarizare, oferim consultanta, asistenta, intocmiri acte, analiza financiara, contabilitate de gestiune. Seriozitate si profesionalism, ☎0723.563.568 totalexpertserv@gmail.com**

52. **Servicii infiintare firma Bucuresti si Ilfov oferim Servicii integrate atat celor care fac primii pasi in afaceri, cat si celor care cauta servicii complexe de consultanta comerciala. ☎0745.761.006 avradoi@gmail.com**

Construcţii, amenajări, pază

1. **Accesorii absolut, amenajari apartamente, gleturi, glafuri, gresie, faianta, izolatii polistiren, parchet, seriozitate; ☎0736.430.438**

2. **Acoperis cu tabla zincata, montare, reparatii si vopsitorii tabla, jgheaburi, burlane, parazapezi, confectionat/ montat tubulatura ghena, sudura - confectii metalice, protectii atic, pervaze geam, instalatii sanitare, zugraveli scari bloc ☎0744.372.095**

3. **Acoperisuri executam din tigla metalica, ceramica, reparatii mari si mici. Reparam, inlocuim sisteme fluviale, parazapezi si dezapeziri. ☎0733.117.789**

4. **Acoperisuri** A-Z, toate tipurile, tigla metalica, dulgherie, jgheaburi, burlane, reparatii de urgenta; ☎0731.545.436/ 0731.545.436

5. **Acoperisuri, dulgherie, montatori tabla, galvanizari, tigla metalica, jgheaburi, burlane, parazapezi, tubulaturi, aerisiri. Executam mici reparatii. ☎0752.411.808**

6. **Acoperisuri,** case rosu, fundatii: zidarii, fose, garaje, pavaje, polistiren, decorativa, rigipsuri, finta, garduri; ☎0725.498.142

7. **Acoperisuri, construim blocuri, case, piscine, demolam. Construim la rosu si la cheie blocuri, imobile de birouri, case, piscine. Demolari pereti decopertari gresie faianta, demolam case blocuri hale industriale. www.constructii-instalatii-piscine-irigatii.ro 360 L; ☎0744.876.332 office@constructii-instalatii-piscine-irigatii.ro**

8. **Aer conditionat, climatizare, ventilatie Pitesti consiliere client in vederea montajului si achizitionarii de aparatura in raport pret/calitate. Garantia montajului si aparatelor; ☎0753.138.323 masterteknofrig09@ymail.com**

9. **Alpinism execut,decopertari, reparatii fatade publicitate, spalari geamuri, vopsitorii tabla,montare jgheaburi si burlane infiltratii,hidroizolatii. zugraveli scari de bloc, instalatii sanitare, ☎0744.372.095**

10. **Alpinisti** utilitari, reparatii-zugraveli fatade SC cu experienta executam izolatii termo si hidro, tencuiala decorativa, decopertari, reconditionari fatade, balcoane, rosturi dilatatie, diverse montaje, zugraveli scari de bloc.Garantie la lucrare. **10 L;** ☎0767.627.108 tarziuauras180@gmail.com

11. **Alpinisti** utilitari, toaletare copaci, izolatii, societate specializata in alpinism utilitar. Executam diverse lucrari la inaltime: constructii, termoizolatii, toaletare copaci, defrisare copaci, montare bannere, montare tepi plase antipasari, **10 L;** ☎0766.580.232 office@alpinismulutilitar.ro

12. **AMENAJARI** interioare, gresie, faianta, marmura, parchet, rigips, glet, zugraveli, instalatii electrice si sanitare, termosistem, hidroizolatii. Preturi mici, calitate maxima, seriozitate si integritate; ☎0728.606.585 anto_7508@yahoo.com

13. **Amenajari** rigips la gata 25 lei/mp; faianta/gresie 25 lei/mp; glet 10 lei/mp; lavabil 5 lei/mp; tencuiala 10 lei/mp; apartament, la gata 1500 E; sapa 10 lei/mp; tinci 5 lei/mp; poliester la gata 25 lei/mp; parchet 10 lei/mp; decorativa 10 lei, case la rosu 40 E/mp. Discutabil. Gheorghe ☎0734.213.858

14. **Amenajari** apartamente, case, faianta, gresie, zugraveli, gleturi, parchet, tapet, sapa, placari, rigips. ☎0771.572.860

15. **Amenajari** interioare amenajari interioare, tencuiala, rigips, sape, scafe, decopertat, glet, tinci, lavabil, ☎0729.495.890 Moisee83@yahoo.com

16. **Amenajari** interioare rigipsari cu peste 20 ani experienta executam lucrari de mici si mari dimensiuni. Seriozitate maxima. **1 €;** ☎0728.901.911 D.marian11@yahoo.com

17. **Amenajari** interioare scari de bloc, amenajari apartamente, garsonierevile montaj gresie, faianta, parchet, usi interior draperii, amenajari profesionale. Andrei Penescu **10 €;** ☎0721.446.252 amenajaryinterioare@gmail.com

18. **Amenajari** interioare apartamente, case amenajari, apartamente, case, zugraveli, rigips, gleturi, parchet, gresie, faianta, instalatii sanitare si electrice. Calitate, negociabil **1 L;** ☎0735.419.454/ 0765.801.983

19. **Amenajari** interioare, gresie, faianta, parchet, zugraveli, tapet, lavabila, efectuez scari de bloc, posibil mentenanta, astept oferte, **100 L;** ☎0768.923.422

20. **Amenajari interioare, exterioare zugraveli apartamente, gresie, faianta, instalatii sanitare. Acoperisuri din tigla metalica, reparatii, dezapezire si parazapezi. ☎0753.411.116/ 0766.011.001**

21. **Amenajari** interioare, exterioare zugraveli, gresie, faianta, rigips, tapet, sape, tencuiala, polistiren fatada. ☎0746.468.124

22. **Amenajari** interioare, rigips, glet, faianta, gresie, vopsitorii, electrica sanitara, polistiren, decorativa, zidarii case rosu, mansarede; ☎0725.498.142

23. **Amenajari** interioare, zugrav. Execut lucrari de calitate: zugraveli, faianta, gresie, decorative case, parchet laminat, instalatie electrica, glet de ipsos, placari rigips pereti si tavane, placari polistiren, travertin tapet; ☎0724.003.123

24. **Amenajari** interioare,instalatii electrice,sanitare executam amenajari interioare complete: rigips, glet, lavabil, gresie faianta, parchet, instalatii electrice, instalatii sanitare, instalatii termice, renovari case si apartamente, ☎0761.134.500 alinfloricica92@yahoo.com

25. **Amenajari** interioare-exterioare, rigips, glet, lavabila, gresie, faianta, parchet, sape, instalatii, montat usi, renovari apartamente, case, vile; ☎0731.155.363

26. **Amenajari** interioare/exterioare Amenajari interioare/exterioare execut: zugraveli, tencuieli, zidari, glet, vinarom, instalati sanitare, montez: gresie, faianta, parchet rigips, ofer si rog seriozitate maxima. ☎0764.154.065/ 0769.886.601 valentyyn67@gmail.com

27. **Amenajari** rigips, gleturi, zugraveli, faianta, polistiren, tencuiala uscata, decorativa, fatade placari; ☎0767.684.955

28. **Amenajari,** meserias execut lucrari de calitate: zugraveli, gresie, faianta, parchet, polistiren, glafuri, decorativa la preturi negociabile. Particular ☎0723.654.339

AGENŢI PAZĂ
CU SAU FĂRĂ EXPERIENŢĂ
Pentru zonele metrou Pipera, Militari şi Berceni.
Salariu net 1.500 - 2.000 lei.
PLATA SALARIULUI LA TERMEN.
Interviuri: str. Radu de la Afumaţi nr. 13, sector 2, zona Obor Lizeanu.
0769.075.995 / 0769.075.999

Angajăm Femeie Curăţenie
Cerinţe:
• caracter onest, cinstit şi plăcut, care se poate integra uşor în colectiv.
• seriozitate şi profesionalism
Descriere:
• mediul de lucru este într-o clădire de birouri
• program L-S
Detalii la nr. de telefon:
0761 247 825

Sunt luate în considerare numai reclamaţiile primite în maxim 48 de ore.

SUMAR vezi pag. 2

Prestări servicii 1
Locuri de muncă 6
Imobiliare vânzări 22
Imobiliare închirieri..... 50
Auto, moto 58
Modă, frumuseţe 59
Copii - articole, jucării 59
Casa şi grădina 59
Electronice 59
Întâlniri, matrimoniale..... 59
Afaceri, diverse 60

4.000 OFERTE DE MUNCĂ în pag. 6-22

SUMAR

1. PRESTĂRI SERVICII
Acte, avocaţi, contabili, notari 1
Construcţii, amenajări, pază 1
Cursuri, meditaţii, şcoli, traduceri 3
Evenimente, petreceri 3
Îngrijire, sănătate 3
Masaj 3
Reparaţii, service 5
Transport, turism 5
Întreprinzători alte domenii 5
Servicii diverse 5

2. LOCURI DE MUNCĂ
Oferte full time 6
Oferte part time 19
Joburi în străinătate 19
Joburi videochat, masaj, adult 21
Cereri muncă 22

3. IMOBILIARE VÂNZĂRI
Garsoniere 22
Apartamente 2 camere 26
Apartamente 3 camere 37
Apartamente 4+ camere 43
Case, vile 44
Terenuri 47
Spaţii comerciale, industriale 49
Cumpărări, schimburi 49

4. IMOBILIARE ÎNCHIRIERI
Garsoniere 50
Apartamente 2 camere 51
Apartamente 3 camere 54
Apartamente 4+ camere 55
Case, vile 55
Diverse, camere cu chirie 56
Spaţii comerciale, birouri 56
Regim hotelier, case vacanţă 58
Cereri închirieri 58

5. AUTO, MOTO
Autoturisme 58
Camioane, autoutilitare 58
Piese, accesorii 58
Service auto, tractări 58
Diverse vehicule 58
Cumpărări 58

6. MODĂ, FRUMUSEŢE
Parfumuri, cosmetice 59

7. COPII - ARTICOLE, JUCĂRII
Alte produse copii 59

8. CASA ŞI GRĂDINA
Animale 59
Materiale construcţii, amenajări 59
Mobilă 59
Produse alimentare, nutriţie 59
Diverse 59

9. ELECTRONICE
Computere, laptopuri 59
Electrocasnice 59

10. ÎNTÂLNIRI, MATRIMONIALE
Prietenii 59
Căsătorii 59

11. AFACERI, DIVERSE
Vânzări, cumpărări, asocieri 60
Echipamente HORECA 60
Utilaje industriale şi construcţii 60
Citaţii, licitaţii, notificări 60
Pierderi 60
Diverse 60

Sediile redacţiei (L-V 8-20; S 9-14)
- Bd. CAROL I nr. 35 - Tel/Fax: 021.311.16.67
- Bd. MAGHERU nr. 34-38 - Tel/Fax: 021.318.52.95
- Şos. COLENTINA nr. 2D - Tel/Fax: 021.242.13.86
- Str. Gh. Doja nr.109, Ploieşti - Tel/Fax: 0244.521.033

Tarife anunţuri (20 cuvinte)
- standard = 7 Lei
- literă îngroşată = 10 Lei
- fond negru = 15 Lei
- litere uriaşe = 20 Lei
- litere uriaşe pe fond negru = 25 Lei
- specială în chenar = 30 Lei

La 4 apariţii plătite a 5-a gratuită !

Tarife reclamă (macheta şi TVA incluse)
- Pag. POLICROMIE: 1/4 pag = 1.600 Lei; 1/2 pag = 2.250 Lei; 1/1 pag = 3.500 Lei
- Pag. interior ALB/NEGRU: 3 Lei/cmp
- Pag. interior CULOARE: 4 Lei/cmp
- Ultima pag. CULOARE: 4,5 Lei/cmp
- Prima pag. CULOARE: 13 Lei/cmp

prin SMS 1219
Anunţul apare într-un minut la www.anuntul.ro şi în următoarea ediţie a ziarului
anunţ + 10 FOTO = 3 €/sms + TVA
Orar Non-stop

prin plata Online
Anunţurile apar într-un minut la www.anuntul.ro şi în următoarea ediţie a ziarului
anunţ + 10 FOTO = 7 lei (TVA inclus)
Orar Non-stop

SMS 1218 (Vodafone/ Telekom)
Transmiteţi prin SMS textul anunţului integral şi acesta va apărea pe www.anuntul.ro în maxim 1 zi lucrătoare şi în 2 ediţii a ziarului
- pentru 2 apariţii (3 €/sms + TVA)
Orar Non-stop

PRESTĂRI SERVICII

Construcţii, amenajări, pază

29. **Amenajari,** gresie, faianta, rigips, parchet, sape, tencuieli, polistiren, vopsitorii, tapet; ☎0720.806.022

30. **Amenajari,** gresie, faianta, tapet, rigips, zugraveli de calitate, renovari generale, experienta si mentalitate occidentala, comportament civilizat, deranj minim, garantie; ☎0756.581.720

31. **Amenajeri** interioare seriozitate maxima, calitate si profesionalism, experienta in domeniu de mai bine de 15 ani **10 L;** ☎0761.876.249 mikeleconstruct@yahoo.com

32. **Arhitect** Proiectez case, constructi metalice la preturi avantajoase ☎0768.338.140

33. **Arhitect** autorizat realizez proiecte complete personalizate pentru autorizatia de constructie si avize. Consultanta gratuita, pret 3-4 euro/mp. **4 €;** ☎0729.883.322

34. **Arhitectura** Autorizatii de constructie, certificate urbanism, avize, proiecte, orice aprobari, extinderi, modificari, recompartimentari, etajari case, hale, PUDuri, PUZuri, scoateri din circuitul agricol, cadastre, orice zona; ☎0721.695.945/ 0766.722.367 drafimar@yahoo.com

35. **Autorizatii,** avize constructii, urbanism firma cu experienta obtine: certificate urbanism, planuri cadastrale, extrase cf, avize (isu, isc, apanova, Enel, gaz etc). Pud, puz, autorizatii de construire (constructii), proiectare dtac si pt **35 €;** ☎0748.109.092 cristian@cityconsinv.ro

36. **Bun** meserias, ofer servicii pentru zugravire, faianta, gresie, rigips, glet, tapet etc.; ☎0761.024.689

37. **Caldo Privat Security, servicii paza si securitate paza obiectivelor, bunurilor, valorilor si protectiei persoanelor; proiectare, instalare, modificare, intretinere a componentelor si a sistemelor de alarmare impotriva efractiei ☎021.322.08.11 office@caldoprivatsecurity.ro**

38. **Calitate** ireprosabila, executam zugraveli, zidarii, tencuieli, izolatii, faianta, grêsie, rigips, instalatii sanitare, electrice, transport, curatenie; ☎0726.450.061

39. **Case la rosu, construim case la rosu, blocuri, amenajari interioare exterioare, instalatii electrice si sanitare ☎0722.613.554/ 0766.263.094 tudorcony@gmail.com**

40. **Certificate** urbanism, autorizatii de constructii firma cu experianta obtine certificate urbanism, avize si autorizatii constructii (Enel, Distrigaz, Pompieri ISU, ISC, Cultura MCC etc). Servicii de proiectare. Consultanta gratuita **150 L;** ☎0748.109.909 cristian@cityconsinv.ro

41. **Certificate** urbanism, autorizatii de constructii firma cu experianta obtine certificate urbanism, avize si autorizatii constructii (Enel, Distrigaz, Pompieri ISU, ISC, Cultura MCC etc). Servicii de proiectare. Consultanta gratuita **150 L;** ☎0748.109.909 cristian@cityconsinv.ro

42. **Construct montaj acoperis reparatii, montaj acoperis; montaj tigla ceramica, metalica; jgheaburi, burlane; mansardari; izolatii exterioare, interioare; tencuieli. Discount la sistem complet intre 10-15% din valoarea totala ☎0720.865.368/ 0785.729.019 construct-montaj3@gmail.com**

43. **Constructii case la rosu, case executate la cheie Constructii case la rosu; caramida Porotherm, fier romanesc fasonat direct din fabrica, betoane mecanizate. Toate materialele de constructii au inprovenienta certificate de calitate si conformitate; ☎0735.390.490 contact@construim-caselacheie.ro**

44. **Constructii** case si vile la rosu Firma / constructor cu experienta executam case, vile, blocuri la rosu, demolari, subzidiri, consolidari, renovari etc.Materiale de constructii.Autorizatii, avize, urbanism. **40 €;** ☎0748.109.909 cristian@cityconsinv.ro

45. **Constructii case vile si apartamente, amenajari. Case la rosu, la gri sau la cheie, renovari, sistematizari. Realizam lucrari de constructii, lucrari industriale, amenajare sau reparatii la preturi corecte si transparente, termen de executie mic, avantajos, ☎0722.698.101 pavelescu.aurel1@gmail.com; contact@arhi-tech.ro**

46. **Constructii** funerare, servicii funerare, complete, inmormantari, cavouri, urne, deshumari oseminte, poze, sculpturi cruci marmura, granit, mozaic, sapaturi gropi si orice fel de sapaturiapa, santuri, haznale, foze. Saci deshumari oseminte, preot, capela, ☎0768.500.865

47. **Constructii** si reparatii de case si vile, preturi promotionale Tel. ☎0784.741.670

48. **Constructii,** renovari, echipa cu experienta pentru lucrari de interior si exterior. De ce noi? Seriozitate, calitate, punctualitate, pret minim, ☎0769.576.810

49. **Curatenie birouri, program 8 ore, langa metrou angajam doamne pentru curatenie la sedii de firme,in zona: Piata Sudului, program de 8 ore pe zi, l-v. Carte de munca, salariu atractiv, bonuri de masa, decontare transport, prima instalare. ☎021.252.80.06**

50. **Decopertam/** demolam ziduri decopertam faianta si gresie, demolam ziduri, spargem betoane, decopertam tencuiala, sapa, etc. Asiguram evacuarea molozului. Echipa cu experienta la preturi convenabile. ☎0722.768.555

51. **Demolam** pereti, decopertam gresie, demolam case bloc demolam pereti in apartament. Demolam case, blocuri, hale industriale. Decopertam gresie, faianta, tencuieli in apartamente. **100 L;** ☎0724.971.229 office@constructii-instalatii-piscine-irigatii.ro

52. **Demolari** case, in Ilfov si la tara, zugravi, echipa baieti facem demolari case, ziduri, decopertari faianta, gresie, parchet, debarasare molozuri si lucruri nefolosibile, dam si cu lavabila, vopsim orice ☎0768.500.865

53. **Echipa** baieti facem curatenie, in Ilfov si la tara transporturi mobila, electricasnice, moloz si ce nu mai este util in casa, la cererea clientului. ☎0768.500.865

54. **Echipa** cu experienta executa lucrari an cons Faianta si gresie, 25 lei. Glet, 5 lei. Lavabil, 4 lei. Rigips, 15 lei. Tencuieli 12 lei. Polistiren, 20 lei. Case la rosu. ☎0761.775.802 Marinstefan90@yahoo.com

55. **Echipa** de meseriasi executam amenajari interioare lucrari de cea mai buna calitate in urmatoarele meserii: instalatii sanitare, incalzire centrala, instalatii electrice, faianta, gresie, rigips, zugraveli etc, ☎0722.648.941 nelu.manica@yahoo.com

56. **Echipa** de meseriasi, renovam scari de bloc, apartamente, birouri, termoizolatii polistiren, placari rigips, gresie si faianta, parchet glet, lavabila etc. Cerem si oferim seriozitate. Calitate. ☎0727.436.981 mariusbadea65@yahoo.com

57. **Echipa** de zidari, rigipsari, faiantari, parchetari Suntem o echipa de meseriasi formata din zugravi, zidari, faiantari, parchetari, rigipsari electricieni, instalatori etc.Executam lucrari de amenajari interioare, renovari complete etc **1 L;** ☎0753.801.645 constructorievaluati@gmail.com

58. **Echipa** instalatori, electricieni Suntem o echipa de meseriasi formata din instalatori, electricieni, zugravi, zidari, faiantari, parchetari, rigipsari etc. **1 L;** ☎0753.801.645 constructorievaluati@gmail.com

59. **Eisol Security, sisteme complete de securitate oferim urmatoarele servicii: analiza de risc la securitatea fizica, proiectare sisteme de securitate,instalare si mentenanta sisteme de securitate, alarmare si alertare in caz de incendiu, ☎0726.444.494 office@eisol.ro**

60. **Electrician** acord garantie pt interventii de urgenta, instalatii noi 220/380v, schimbat tablouri de sigurante, montat contoare pasante, reparat si modificat circuite vechi, montat corpuri de iluminat, senzori, etc; ☎0763.357.557 dragos682006@yahoo.com

61. **Electrician autorizat, cu o experienta de peste 10 ani, execut instalatii electrice pentru locuinte si spatii comerciale. ☎0726.479.798 ppeugen11@gmail.com**

62. **Electrician autorizat execut rapid instalatii noi, reparatii sau inlocuire instalatii la apartamente, case. Montez tablou, sigurante, prize, bransament. Garantie, executie rapida; ☎0722.400.497**

63. **Electrician** autorizat ANRE-interventii de urgenta Electrician autorizat cu vasta experienta execut instalatii electrice 220/380 schimbat instalatii(cupru), reparatii, montaj tablouri electrice, lampi. Seriozitate, garantie, executie rapida si avantajoasa. **50 L;** ☎0723.022.738/ 0723.022.738 instalatii_electrice70@yahoo.ro

64. **Electrician autorizat Bucuresti electrician autorizat ANRE. Cu peste 20 ani de experienta in tara si strainatate, ofer servicii de calitate tuturor clientilor mei, garantie si factura, ☎0740.983.312**

65. **Electrician** execut instalatii electrice tablouri 220-380 V, aplice, prize, case vile, apartamente, convenabil; ☎0724.129.669

66. **Electrician** particular Electrician particular pentru reparatii, interventii, deranjamente si instalatii electrice noi. **1 L;** ☎0744.115.376/ 0770.344.995 macovei.lucan@hotmail.com

67. **Electrician reparatii si montaj, tablouri electrice, corpuri de iluminat, reparatii instalatii electrice, reparatii tablouri electrice etc.Sectoarele 1, 2, 3, 4, 5, 6. 70 L; ☎0761.659.194/ 0740.983.312**

68. **Emailari** cazi de baie, echipa serioasa montam gresie, faianta, parchet, rigips, glet, instalatii sanitare si electrice, zugraveli etc. ☎0762.281.977 Negoita_cosmin40@yahoo.com

69. **Execut** ap., zugraveli, faianta, gresie, parchet. Particular, rog seriozitate; ☎0771.155.930

70. **Execut** curatenie termopane, orice model, subsol, demisol, tubulataura ghena, ridicarea gunoiului orice zona, instalatia sanitara scara, bl. de zugravit, pivnita, desfundare canalizare, beciuri, tabla lindab, santuri; ☎0731.802.418

71. **Execut** finisaje apartamente, case, interioare, glet, faianta, rigips, gresie, parchet, vopsele, instalatii electrice, sanitare, pret bun; ☎0767.182.049

72. **Execut** instalatii sanitare, incalzire, centrale, la preturi bune; ☎0760.067.478

73. **Execut** izolatii carton polistiren, zugravit, faianta, rigips, parchet, tencuiala; ☎0720.347.831

74. **Execut** poze ceramica, firma de constructii efectuam poze ceramica, alb negru/color, sculptam cruci si placi marmura, granit. ☎0768.500.865

75. **Execut** sapaturi apa, haznale, in Ilfov si la tara, echipe baieti facem sapaturi apa, haznale, santuri, fose, cavouri, inmormantari, deshumari oseminte, urne si inhumari urne, oseminte, poze ceramice, sculpturi, cruci, marmura, transport funerar (dric). Florin ☎0768.500.865

76. **Execut** servicii funerare complete sicriu echipat cruce, transport funerar dric, imbalsamare, constatare deces, declarare deces primarie, acte pentru cimitir, biserica, incinerare, manipulare sicriu, prosoape, vase mancare, coliva, prescuri, ☎0768.500.865

77. **Executam** lucrari zugraveli, finisaje, rigips,gresie, faianta, tencuieli, sape, betoane, cofraje ☎0761.405.040

78. **Executam** excavatii, sapataturi, degajari moloz, fierarie, dulgherie, placari polistiren. Firma sau particular; ☎0766.781.298/ 0725.843.405

79. **Executam** finisaje interioare, gleturi, faianta, gresie, parchet, tavan, pereti, rigips, etc. Ofer calitate si cer seriozitate; ☎0760.362.552

80. **Executam** zugraveli, glet, faianta, gresie, tencuieli, tapet, montam usi de calitate; ☎0720.459.481

81. **Executie lucrari de hidroizolatii Sasoia 2003 executa lucrari de hidroizolatii cu membrane termosudabile, hidroizolatii lichide Revimca si cu cimenturi osmotice Vandex. ☎0744.344.787 office@sasoia2003.ro**

82. **Expert Quartz SRL Servicii curatenie imobile Asiguram servicii de curatenie la scari de bloc, birouri, apartamente, sau chiar vehicule. Va intampinam cu seriozitate, aparatura si perosnal necesar pentru a livra lucrari de cat mai inalta calitate ☎0764.321.307/ 0737.771.183 support@expert-cleaning.ro**

83. **Expertiza** Mlpat, Bucuresti ANDAROS IMOB elaboreaza expertize tehnice specializate in rezistenta si constructii, exigentele A1 si A2.Te putem ajuta cu orice expertiza MLPAT necesara. Ai nevoie de expertiza MLPAT? ☎0723.095.532 andaros.imob@gmail.com

84. **Fatade** ventilate Montam fatade ventilate. Suna acum si discutam, **70 €;** ☎0744.876.332 office@constructii-instalatii-piscine-irigatii.ro

85. **Fier** forjat, Executam lucrari fier forjat, porti, grilaje, balustrade, copertine, mobilier gradina, confectii metalice si automatizari pentru porti. ☎0722.738.181 martisorverdecrud@yahoo.com

86. **Firma** amenajam apartamente, garsoniere, garantam calitate si seriozitate, garantie 7 ani; ☎0732.034.494

87. **Firma** de constructii Executam lucrari de constructii la rosu si la cheie . Preturi negociabile in functie de lucrarea dumneavoastra . Lucram sub forma de antreprenoriat si cu alte firme sau beneficiari din domeniu. ☎0762.837.342 parocon-struct2013@yahoo.com

88. **Firma de constructii serioasa executam lucrari interioare, gleturi, zugraveli, gresie, faianta, rigips, direct dezvoltator sau proprietar, preturi rezonabile. ☎0744.342.206**

89. **Firma** de constructii cu peste 10 ani experienta executam lucrari de amenajari interioare apartamente, case si spatii comerciale, reparatii si consolidari, constructii case si constructii industriale, ☎0722.250.911 georgearmasu@yahoo.com

90. **Firma de constructii executa constructii case la rosu si la cheie, amenajari interioare, exterioare, instalatii electrice, sanitare, acoperisuri, hidroizolatii. Detalii pe fb: Gmc-supremestyle ☎0724.385.143**

91. **Glet** 5 L, lavabila 4 L/mp, faianta/ gresie 25 L/mp, tencuiala 10 L/mp, apartament zugravit 500 euro; ☎0737.764.374

92. **Hidroizolatii Conduraru 15 ani de experienta, Conduraru Grup Construct, are o experienta de peste 15 ani in furnizare si montaj specializat in hidroizolatii terase sisteme noi, sau lucrari de reabilitare izolatii terase. Telefon: ☎0721.724.104/ 0756.724.104 office@hidroizolatii-conduraru.ro**

93. **HIDROIZOLATII,** execut lucrari de hidroizolatii cu membrane bituminoase profesionale pentru terase de bloc, hale, fundatii, balcoane, garaje etc, execut si reparatii: inlocuire guri de scurgere aeratoare, seriozitate ☎0740.075.174

94. **Instalatii mecanica si tapiterie de scena. Amenajari sali de spectacole, proiectare, executie si montaj instalatii de scena pentru teatre, tapiterie de scena, ☎021.434.95.24/ 0722.458.475 prothalia@yahoo.com**

95. **Instalatii** si amenajari interioare sanitare, termice, incalzire, masini de spalat, aragazuri. Reparatii subsoluri, schimbat coloane de apa, coloane de scurgere, coloane de incalzire. Faianta, parchet, rigips. Interventii 24/24 ore. ☎0752.960.488

96. **Instalator** bun si ieftin. ☎0775.603.830 wenemil3@yahoo.com

97. **Instalator execut instalatii tehnico - sanitare, montaj centrale termice, preturi avantajoase ☎07961977715**

98. **Instalator** Execut lucrari de instalatii sanitare si termice pentru case, vile, blocuri, apartamente, ☎0722.369.550

99. **Instalator** montez obiecte sanitare, cabine dus, cazi, calorifere, chiuvete, baterii, robineti, wc+rezervor, boilere, masini de spalat,desfundari, remediere tevi sparte mici reparatii etc. seriozitate. ☎0768.734.210

100. **Instalator accesibil autorizat, non stop, execut instalatii sanitare-termice; apometre, boilere, cazi, chiuvete, WC+rezervor, baterii, robineti, tevi sparte, calorifere, centrala, desfundari scurgeri; ☎0724.600.234/ 0769.856.694**

101. **Instalator autorizat instalatii sanitare si termice, reparatii, montez cada, chiuveta, wc, calorifere, orice obiecte sanitare. Garantie, executie rapida; ☎0722.400.497**

102. **Instalator** autorizat gaze/apa serios, Instalator, execut montaj centrale, calorifere, senzori gaz cu electrovana, incalzire, modificari, revizii si verificari, instalatii gaze, aprobari gaze, proiecte, instalatii bai, coloane blocuri. ☎0786.874.095 Nelu_49@yahoo.com

103. **Instalator autorizat, non stop, execut instalatii sanitare-termice, gaze, cazi, chiuvete, baterii, boilere, WC + rezervor, apometre, robineti, centrale, masini spalat, aragazuri, desfundari scurgeri; ☎0733.722.294/ 0724.427.666**

104. **Instalator** profesionist modernizez bai, bucatarii, montez obiecte sanitare, gresie, faianta, reparatii capitale, aductiuni apa-canal, glet, zugraveala. Constatarea gratuita. Pret neg., ☎0722.844.678

Primim anunţuri şi la...

Agenţii de Publicitate
- 1St KLASS INTERNATIONAL - **Calea 13 Septembrie nr. 126, bl. P34,** tel: 021.411.75.67
- ADPLANER STUDIO - **Şos. Mihai Bravu nr. 196, bl. 200, sc. A,** tel: 0732.971.632
- AGER PRESS - **Str. Ion Câmpineanu nr. 22,** tel: 0729.158.923
- ATOM FISH - **Calea Rahovei nr. 328, bl. 57A, ap. 1,** tel: 0766.768.208, 0733.368.509
- BAESU - **Şos. Olteniţei nr. 222, bl. 7, parter,** tel: 0758.089.600
- BELVEDERE - **Calea Crângaşi nr. 87,** tel: 021.220.26.65
- BONENI - **Şos. Pantelimon nr. 260, bl. 46, ap. 136,** tel: 021.255.08.02
- CARMADO MEDIA - **Str. Matei Voievod nr. 103-113, bl. O3, ap. 115,** tel: 031.808.53.15
- CORE ADVERTISING - **Str. Ştirbei Vodă nr. 119,** tel: 021.637.37.36
- DAN PREST - **Bd. 1 Decembrie 1918, nr. 50,** tel: 0744.207.261
- EFECT COM - **Bd. Ferdinand nr. 103, sector 2,** tel: 0724.095.563
- GROUP MEDIA - **P-ţa. Presei Libere, Corp B2, et. 3, cam. 335,** tel/fax: 021.311.60.25
- GRUPUL DE PRESĂ ROMÂN - **Bd. Dimitrie Cantemir nr. 21, bl. 4, ap. 4,** tel: 021.330.80.91
- INDICATIV MEDIA - **Str. Ing. N. Teodorescu nr. 41,** tel: 021.311.69.80
- MAXIM - **Bd. Carol I nr. 66,** tel/fax: 021.314.52.10; 021.314.52.01; 021.314.52.02
- MEDIAPRESS - **Bd. D. Cantemir nr. 16, bl. 6, sc. C, ap. 69,** tel: 021.336.79.00
- METROPOLITAN MAXPRESS - **Str. Madona Dudu, bl. 8, parter, cam. 6, Craiova,** tel: 0768.441.133
- NAFI - **Şos. Olteniţei nr. 208,** tel: 021.332.06.10
- PAPER GANET - **Str. Braşov nr. 21-23,** tel: 021.746.57.62
- SAX ACTIV - **Str. Braşov nr. 21,** tel: 021.745.46.10
- STANCANA - **Şos. Giurgiului 117, bl. 4,** tel: 0731.307.153
- STANDARD MEDIA - **Aleea Dobrina nr. 2, bl. 49, ap. 4,** tel/fax: 021.255.53.44
- START MEDIA - **Casa Presei Libere nr. 1, corp C2,** tel: 021.317.98.00

Oficii Poştale Bucureşti
POŞTA ROMÂNĂ
- OFICIUL POŞTAL nr. **1 - Str. Matei Millo 10-12,** tel: 021.313.74.59
- OFICIUL POŞTAL nr. **2 - Bd. Ion Mihalache 79,** tel: 021.222.67.27
- OFICIUL POŞTAL nr. **3 - Şos. Pantelimon 255,** tel: 021.255.31.40
- OFICIUL POŞTAL nr. **4 - Bd. Unirii nr. 47,** tel: 021.323.29.81
- OFICIUL POŞTAL nr. **5 - Bd. Libertăţii nr. 1,** tel: 021.336.45.03
- OFICIUL POŞTAL nr. **6 - Calea Văcăreşti 203,** tel: 021.330.33.01
- OFICIUL POŞTAL nr. **7 - Şos. Giurgiului 119,** tel: 021.450.13.67
- OFICIUL POŞTAL nr. **8 - Şos. Berceni 35,** tel: 021.334.34.14
- OFICIUL POŞTAL nr. **9 - Str. Viitorului nr. 70,** tel: 021.210.53.80
- OFICIUL POŞTAL nr. **10 - Şos. Ştefan cel Mare 228,** tel: 021.619.31.39
- OFICIUL POŞTAL nr. **11 - Şos. Colentina 81,** tel: 021.240.31.40
- OFICIUL POŞTAL nr. **12 - Bd. Gării de Nord 6-8,** tel: 021.318.21.90
- OFICIUL POŞTAL nr. **13 - Şos. Ştefan cel Mare 2,** tel: 021.210.10.96
- OFICIUL POŞTAL nr. **15 - Bd. Regina Elisabeta nr. 23,** tel: 021.315.90.30
- OFICIUL POŞTAL nr. **16 - Bd. Iuliu Maniu 78-98,** tel: 021.430.22.77
- OFICIUL POŞTAL nr. **17 - Calea Giuleşti 119,** tel: 021.221.43.62
- OFICIUL POŞTAL nr. **18 - Str. Horia Măcelariu 1-3,** tel: 021.232.27.42
- OFICIUL POŞTAL nr. **19 - Bd. Camil Ressu nr. 41,** tel: 021.348.11.85
- OFICIUL POŞTAL nr. **20 - Cal. Călăraşilor 137,** tel: 021.323.29.95
- OFICIUL POŞTAL nr. **23 - Str. Romancierilor 1,** tel: 021.745.38.17
- OFICIUL POŞTAL nr. **24 - Şos. Pantelimon 352,** tel: 021.255.59.50
- OFICIUL POŞTAL nr. **25 - Piaţa Montreal nr. 10,** tel: 021.318.21.79
- OFICIUL POŞTAL nr. **26 - Str. Pajurei 13,** tel: 021.667.11.08
- OFICIUL POŞTAL nr. **27 - Str. Valea Ursului nr. 1,** tel: 021.430.22.58
- OFICIUL POŞTAL nr. **29 - Bd. 1 Decembrie 1918 - 21,** tel: 021.345.27.85
- OFICIUL POŞTAL nr. **30 - Str. Mihail Ivanovici Glinka 7,** tel: 021.230.10.85
- OFICIUL POŞTAL nr. **32 - Bd. Ion Mihalache 341,** tel: 021.222.32.70
- OFICIUL POŞTAL nr. **33 - Casa Presei Libere 1,** tel: 021.318.21.81
- OFICIUL POŞTAL nr. **35 - Str. Zării nr. 10,** tel: 021.311.17.62
- OFICIUL POŞTAL nr. **38 - Str. Teiul Doamnei 19,** tel: 021.243.07.70
- OFICIUL POŞTAL nr. **39 - Şos. Iancului 3-5,** tel: 021.653.24.41
- OFICIUL POŞTAL nr. **41 - Str. Barbu Vlădoianu 2,** tel: 021.222.41.54
- OFICIUL POŞTAL nr. **42 - Bd. Libertăţii 6,** tel: 021.337.30.41
- OFICIUL POŞTAL nr. **44 - Bd. Gheorghe Şincai 2-4,** tel: 021.330.00.25
- OFICIUL POŞTAL nr. **46 - Bd. Unirii nr. 37,** tel: 021.408.36.46
- OFICIUL POŞTAL nr. **49 - Bd. Basarabia 57,** tel: 021.340.01.92
- OFICIUL POŞTAL nr. **51 - Str. Mărgeanului 12,** tel: 021.776.54.51
- OFICIUL POŞTAL nr. **52 - Str. Nicolae Caramfil 52-54,** tel: 021.232.93.15
- OFICIUL POŞTAL nr. **56 - Calea Crângaşi 23,** tel: 021.637.25.78
- OFICIUL POŞTAL nr. **57 - Str. Baba Novac 26,** tel: 021.340.24.60
- OFICIUL POŞTAL nr. **60 - Str. Baraju Sadului-Complex 9,** tel: 021.340.29.75
- OFICIUL POŞTAL nr. **61 - Şos. Olteniţei 188,** tel: 021.332.46.44
- OFICIUL POŞTAL nr. **62 - P-ţa M. Kogălniceanu 1-3,** tel: 021.315.69.86
- OFICIUL POŞTAL nr. **63 - Calea Dorobanţi 152,** tel: 021.314.34.00
- OFICIUL POŞTAL nr. **66 - Str. C-tin Titel Petrescu 3,** tel: 021.413.96.69
- OFICIUL POŞTAL nr. **67 - Str. Virgiliu 39,** tel: 021.637.31.05
- OFICIUL POŞTAL nr. **68 - Bd. Bucureştii Noi 64,** tel: 021.667.35.95
- OFICIUL POŞTAL nr. **69 - Str. Bârca nr. 14,** tel: 021.425.59.29
- OFICIUL POŞTAL nr. **71 - Str. Popa Nicolae 52-54,** tel: 021.240.05.00
- OFICIUL POŞTAL nr. **72 - Bd. 1 Decembrie 1918 nr. 58,** tel: 021.345.33.35
- OFICIUL POŞTAL nr. **74 - Str. Valea Argeşului 2,** tel: 021.444.04.32
- OFICIUL POŞTAL nr. **75 - Str. Lacul Bucura 2,** tel: 021.450.29.43
- OFICIUL POŞTAL nr. **76 - Str. Valea Cascadelor 2-4,** tel: 021.434.89.02
- OFICIUL POŞTAL nr. **77 - Şos. Mihai Bravu 380-382,** tel: 021.323.63.55
- OFICIUL POŞTAL nr. **78 - Splaiul Independenţei nr. 290;** tel: 021.318.21.92
- OFICIUL POŞTAL nr. **82 - Str. Al. Obregia 9,** tel: 021.461.07.07
- OFICIUL POŞTAL nr. **84 - Splaiul Independenţei nr. 319;** tel: 021.314.50.46
- OFICIUL POŞTAL nr. **86 - Şos. Chitila nr. 102;** tel: 021.667.01.54

Oficii Poştale din Sectorul Ilfov
● 1 DECEMBRIE ● AFUMAŢI ● BALOTEŞTI ● BRAGADIRU ● BRĂNEŞTI ● BUFTEA ● CERNICA ● CHIAJNA ● CHITILA ● CIOLPANI ● CIOROGÂRLA ● CLINCENI ● CORNETU ● DOMNEŞTI ● GHERMĂNEŞTI ● GLINA ● JILAVA ● MĂGURELE ● MICŞUNEŞTI MOARĂ ● MOGOŞOAIA ● OTOPENI ● PANTELIMON ● PERIŞ ● POPEŞTI-LEORDENI ● TUNARI ● VIDRA ● VOLUNTARI

Oficii Poştale din ţară
- **BRAŞOV** ... - Oficiul Poştal nr. 1, ... **Str. N. Iorga nr. 1**
- **CONSTANŢA** - Oficiul Poştal nr. 4, ... **Str. Corbului nr. 3;**
  ..... - Oficiul Poştal nr. 7, ... **Str. Soveja nr. 39**
- **CRAIOVA** ... - Oficiul Poştal nr. 1, ... **Str. Unirii nr. 54;**
  ..... - Oficiul Poştal nr. 4, ... **Calea Bucureşti nr. 46**
- **GIURGIU** ... - Oficiul Poştal nr. 1, .. **Str. Mircea cel Bătrân nr. 18;**
  ..... - Oficiul Poştal nr. 2, ... **Şos. Bucureşti Bl. 205;**
  ..... - Oficiul Poştal nr. 3, ... **Aleea CFR nr. 10;**
  ..... - Oficiul Bolintin Vale, ... **Str. Republicii 5A;**
  ..... - Oficiul Calugareni, ... **Comuna Călugăreni;**
  ..... - Oficiul Crevedia Mare, ... **Comuna Crevedia Mare;**
  ..... - Oficiul Ghimpaţi, ... **Comuna Ghimpaţi;**
  ..... - Oficiul Hotarele, ... **Comuna Hotarele;**
  ..... - Oficiul Izvoarele, ... **Comuna Izvoarele;**
  ..... - Oficiul Mihăileşti, ... **Calea Bucureşti 70;**
  ..... - Oficiul Roata de Jos, ... **Comuna Roata de Jos;**
- **IAŞI** ..... - Oficiul Poştal nr. 1, ... **Str. Cuza Vodă nr. 3;**
  ..... - Oficiul Poştal nr. 8, ... **Str. Costache Negri nr. 64**
  ..... - Oficiul Poştal nr. 1, ... **Piata Victoriei nr. 8;**
  ..... - Oficiul Poştal nr. 3, ... **Sos. Nordului nr. 2;**
  ..... - Oficiul Poştal nr. 6, ... **Str. Postei nr. 75;**
- **PLOIEŞTI** ... - Oficiul Poştal nr. 7, ... **Str. Erou M. Moldoveanu nr. 6;**
  ..... - Oficiul Poştal nr. 10, ... **Bd. Republicii nr. 102;**
  ..... - Oficiul Poştal nr. 11, ... **Aleea Chimiei nr. 6;**
  ..... - Oficiul Poştal nr. 12, ... **Str. Malu Roşu, nr. 101;**
  ..... - Oficiul Poştal nr. 13, ... **Bd. Bucuresti nr. 24;**
  ..... - Oficiul Poştal nr. 14, ... **P-ta 1 Decembrie 1918 nr. 2**
- **TIMIŞOARA** .- Oficiul Poştal nr. 1, ... **B-dul Revoluţiei nr. 2**

PRESTĂRI SERVICII

105. **Instalator si electrician carotare si demolare Echipa formata din instalator si electrician cu experienta de peste 18 ani executam, reparam si modificam instalatii termice, electrice si sanitare la un pret convenabil si intr-un timp foarte scurt. 100 L; ☎0727.356.330 georgescuionutsorin@yahoo.com**

106. **Meta sisteme de rafturi Meta va ofera rafturi de depozitare calitate premium, fabricate cu cele mai moderne si flexibile linii de productie controlate de tehnologii PPS si CAD/CAM de ultima generatiewww.sistemederafturi.ro ☎0758.055.057/ 0758.023.027 office@sistemederafturi.ro**

107. **Mihalcea** Serv SRL Se adreseaza atat persoanelor fizice cat si juridice, executam orice tip de proiect indiferent de stadiul in care se afla, detinem un portofoliu bogat si o logistica aferenta pentru orice etapa (scule, utilaje, siteme, etc); ☎0722.125.705

108. **Montaj** covor pvc - linoleum covorul pvc propus de firma noastra este eterogen, antibacterian, antistatic, trafic intens de la firma Tarkett. Grosime 2 mm strat de uzura 0,7 mm la pretul de 8 eu/mp. Montaj in scafa 4 eu/mp, **4 €;** ☎0767.171.299/ 0722.283.920 paulservcom@yahoo.com

109. **Montam,** raschetam, lacuim parchet clasic si modern, la cerere asiguram si materiale aferente, (PFA); ☎0726.470.583

110. **Obtinere** Autorizatii si avize pentru reclame firma cu experienta obtinem autorizatii pentru reclame, avize si certificate de urbanism.Intocmire proiecte PAC/DTAC. Banere si steaguri pe domeniu public. **150 L;** ☎0748.109.909 cristian@cityconsinv.ro

111. **Parchetar** montez, raschetez, paluxez parchet. Masina cu aspirator. Preturi minime. ☎0724.608.136

112. **Parchetar cu experienta montaj orice tip de parchet si raschetare, poluxare, chituire, boituire, folosind masini profesionale cu aspirator pentru orice tip de parchet. Preturi minime, seriozitate ☎0724.704.188/ 0763.798.090**

113. **Persoana** fizica execut lucrari amenajari interioare, glet, lavabil, vopsitorii, demolari, transport moloz si curatenie; ☎0721.700.173/ 0732.351.936

114. **Persoana** fizica autorizata, nu sunt rom, execut montat orice tip de tabla, jgheaburi, burlane, parazapezi,ghene gunoi, coturi, izolatii terase bloc, etc. Reparatii acoperis (rezolv orice problema). Preturi minime. Rog seriozitate. **10 L;** ☎0760.777.458 pad_sim@yahoo.com

115. **Produse** pentru tratamentul lemnului cu substante ignifuge, anticarii, antifungice, insecticide, confera lemnului rezistenta sporita impotriva inamicilor naturali si impotriva incendiilor ☎0233.234.544/ 0723.274.875 office@romtecgrup.ro

116. **Reconditionari cazi de baie Reconditionari, emailari cazi baie, efect de portelan prin pulverizare pistol cu aer cald, experienta, profesionalism, garantie 4 ani, 300 L; ☎0723.349.476 emailari_cazi@yahoo.com**

117. **Reconditionari** emailari cazi baie fonta ai o cada de baie, nu se curata, indiferent ce produse de curatare folosesti, te-ai mutat, nu iti place cum arata cada de baie, tocmai ai zugravit, nu mai reusesti sa cureti cada de baie, suna acum ☎0740.145.043 reccadba.ro@gmail.com

118. **Renovari** interioare Firma de constructii cu multa experienta in domeniu executam lucrari de constructii, amenajari interioare si exterioare pentru: case, vile, apartamente, cladiri de birouri, spatii comerciale etc. ☎0769.076.165 renovari.constructii@yahoo.com

119. **Renovari** si amenajari interioare Noi avem pachetul complet:-proiect 3D-rigips, zidarie, montaj gresie,faianta,tapet,parchet,instalatii electrice-design interior - supravegheara lucrarilor ☎0758.888.885 RenovaDaas@gmail.com

120. **Repara** Acasa mesterii tai in reparatii si reamenajari, executam lucrari si interventii, electrice, sanitare, mobilier, lacatuserie si zugraveli. www.reparaacasa.ro ☎0734.874.870 interventii@reparaacasa.ro

121. **SC Dima Total Instal, autorizata ANRE, ISCIR, cu vasta experienta si portofoliu bogat in constructia de instalatii pentru cladiri, executa instalatii sanitare, gaze naturale, retele de apa si canalizare. Societatea detine toate autorizatiile si personalul necesar cerut de Inspectia de Stat in Constructii; ☎0721.056.000**

122. **Service centrale termice de peste 20 ani, echipa noastra de profesionisti executa operatiuni de service pentru centrale termice - punere in functiune (PiF), intretinere, verificari tehnice in utilizare (VTP) ☎0749.143.939/ 021.456.73.73 programari@avis-ctservice.ro**

123. **Servicii instalatii gaze Bucuresti-Ilfov autorizare ANRE ,executam lucrari de calitate in domeniul instalatiilor de gaze si termice la cele mai bune preturi. Proiecte la cheie pentru toate instalatiile de gaze natural: proiectare, executie, instalare, punere in functiune si intretinere ☎0721.631.761/ 0788.388.625 contact@victoriaglobal.ro**

124. **Sobar** specialist execut sobe, seminee, reparatii, scuturat cosuri; ☎021.221.66.99/ 0745.991.298

125. **Specialist** in zugraveli, rigips, tencuieli, faianta-gresie, reformez/ construiesc complet case. Calitate, seriozitate; ☎0729.219.332

126. **Sudori,** lacatusi, necalificati in cadrul unei firme de executie confectii metalice, zona Soseaua Berceni, program de 10 ore, ☎0763.254.360

127. **Taiem** lemne cu drujba, in Ilfov si la tara, echipa de baieti taiem lemne cu drujba, tundem iarba, spargem lemne cu toporul, asezam si strangem iarba ☎0768.500.865

128. **Taiere,** toaletare copaci taiem, toaletam, scoatem radacini copaci, defrisam si deztelenim terenuri, la cerere asiguram incarcare in auto, transportam masa lemnoasa, descarcam si depozitam la groapa de gunoi. **300 L;** ☎0744.876.332 dragomircornelcristi@yahoo.com

129. **Tamplarie** PVC tamplarie PVC Germania cu geam termopan la pret de fabrica, montaj si transport gratuit; ☎0721.511.311

130. **Tapiter, tamplar reconditionez ieftin canapele, coltare, fotolii, dormitoare, paturi, schimb piele, panza si burete, repar si lemnul rupt etc. Servesc rapid urgentele; ☎0733.858.731/ 0728.031.849**

131. **Zugrav** cu vasta experienta: zugraveli, glet, faianta, gresie, rigips, etc. Rog seriozitate, exclus intermediari. ☎0775.390.673

132. **Zugrav** disponibil efectuez urmatoarele: glet, tapet, reparatii, rigps, instalatii sanitare, electrice, evacuez moloz, transport mobila. Seriozitate! ☎0728.124.552

133. **Zugrav** particular renovez spatii comerciale, apartamente, garsoniere la preturi foarte mici (negociabile), zugravelei, faianta, gresie, parchet, rigips etc. la preturi mici. Florin; ☎0755.860.894

134. **Zugraveli,** gleturi, gresie, faianta, glafuri, sape, parchet, zidari, tencuieli, righips, montari; ☎0725.484.150

135. **Zugravi,** faiantari, electricieni, instalatori Zugravi, rigipsari, faiantari, electricieni, instalatori sanitari, toti meseriasii de care ai nevoie pentru casa ta. Aici gasesti doar meseriasi recomandati de beneficiari. **1 L;** ☎0753.801.645 constructorievaluati@gmail.com

136. **Zugravim** scari bloc oferim o gama larga de activitati pentru dumneavoastra, lucram cu cele mai bune materiale executam glafuri geam, facem rampa, intrari pentru persoanele cu dezabilitati **100 L;** ☎0772.020.621/ 0762.144.427 lulianamuseanu@yahoo.com

Cursuri, meditaţii, şcoli, traduceri

1. **Anticariat Bucuresti, cumparam carti noi si vechi, din orice domeniu si orce cantitate. Lichidam biblioteci sau stocuri de depozit. Plata pe loc, deplasare gratuita, ☎021.315.87.04/ 0731.407.474**

2. **Curs** acreditat unghii gel Bucuresti Curs acreditat aplicare unghii gel, tips, constructie, intretinere. Modele de practica asigurate, instrumentar asigurat, locatie centrala: Bd. Lascar Catargiu nr. 16 - 590 lei. **590 L;** ☎0725.741.420 contact@justnails.ro

3. **Curs** autorizat ANC - DPO responsabil cu protectia datelor cu caracter personal in perioada 05.03.-.07.03.2019 - hotel Capitol Bucuresti, 1590 ron. Pentru cursantii din provincie oferim cazare la un pret special; expertlegislatiamuncii@yahoo.com

4. **Cursuri autorizate si acreditate in Bucuresti Bestcor Training Center - o gama variata de cursuri autorizate si acreditate din domenii diverse. Pregatim periodic oferte si pachete de cursuri, preturi reduse, plata in rate si inscrieri online! 520 L; ☎021.315.20.20/ 0744.660.448 contact@bestcor.ro**

5. **Cursuri calificare Bucuresti pentru electrician, instalator, maseur, coafor, mani-pedi, frizer, operator calculator, mecanic auto, fierar, tinichigiu auto, electrician auto, bucatar, ospatar, vanzator, macelar, zugrav-vopsitor, zidar-pietrar, faiantar-mozaicar, dulgher-tamplar, lacatus mecanic, buldo-excavatorist, fochist, motostivuitorist, cofetar, patiser, instructor sportiv. Diplome acreditate M.M. si M.E.C. Plata in rate!!! ☎0723.780.069**

6. **Cursuri calificare peste 100 meserii, Cursuri de calificare,recalificare,specilizare , perfectionare, initiere,igiena, I.S.C.I.R.Alimentatie, turism, constructii, auto, infrumusetare, SSM, PSI, A.N.R.E., certificate Ministerul Muncii. Cursuri ISCIR: stivuitorist, fochist, macaragiu, masinist pod, operator GPL, imbuteliator, prelungire autorizatii; ☎0784.238.728/ 0744.437.105 fundatiaaptbucuresti@ yahoo.com**

7. **Cursuri** de calculatoare Cursuri Access, Excel, Word, PowerPoint, tehnoredactare. De la 30 lei/ora. **30 L;** ☎0722.370.784/ 0748.299.788 cursuridecalculatoare@gmail.com

8. **Cursuri de calificare - Scoala de meserii Serban, cursuri autorizate de calificare in urmatoarele meseri : maistru mecanic auto,mecanic auto,tinichigiu / vopsitor auto,mecanic vulcanizator, maistru in constructii, schelar, lucrator finisor; ☎0722.302.252/ 021.252.03.82 secretariat@scoalaserban.ro**

9. **Cursuri domeniul financiar, piata de capital atribut fundamental: formarea si perfectionarea profesionala in domeniul pietei de capital, fiind atestat de catre CNVM (ASF) ca organism de pregatire profesionala pentru specialistii in domeniu ☎021.327.11.80 office@cpf-millenium.ro**

10. **Cursuri operator calculator. Cursuri de perfectionare intensive avizate Ministerul Muncii si Educatiei: Operator calculator electronic si retele; contabilitate primara cu utilizarea calculatorului; contabilitate financiara, ☎0724.772.425/ 0770.434.606 office@cursuri-picon.ro**

11. **Matematica** V-VIII meditez. Rezultate foarte bune; ☎0740.420.053

12. **Matematica,** limba romana, orice nivel, recuperarea materiei, examene, bacalaureat, falcultate, seriozitate; ☎0722.199.039

13. **Meditatie** limba germana cu vorbitor nativ Ofer meditatie la limba germana individual.Incepatori, avansati, copii, elevi, studenti, adulti.Sunt acreditata ca vorbitor nativ de limba germana.Experienta 22 ani in Germania. Fac si traduceri. **100 L;** ☎0726.972.613

14. **Meditatii** la limba germana meditatii la limba germana, individual si in grup. Elevi si adulti, toate nivelurile. Native speaker Austria, experienta indelungata, talent pedagogic si bucurie de a preda. **100 L;** ☎0723.111.911

15. **Meditatii** limbi straine si romana pentru straini Meditez la client sau via skpe oriunde, basic sau avansat. Metode moderne si practice, manuale interesante, exercitii, rezultate rapide, absolventa Universitatea Bucuresti, 39 ani. **50 L;** ☎0723.590.128 elena.raducu@gmail.com

16. **Meditatii** limbi straine. Absolventa limbi straine engleza, franceza, spaniola, germana - adulti si copii - accent pe conversatie si scris, manuale moderne, rabdare, seriozitate maxima! ☎0745.335.998

17. **Meditatii** programare IT, utilizare PC, MS Office Programare in C, C++, Java, VB, VBA, internet (HTML, CSS, JS), pt utilizarea computerului personal, pt utilizarea programelor Word (+diacritice universale), Excel, Photoshop, sau pt site-ul personal. ☎0721.984.790 ecc@upcmail.ro

18. **Meditatii** romana, engleza, matematica la domiciliul elevului. Oferim cel mai inalt grad posibil de educatie cu profesionalism rabdare +multa dedicatie. Lucram cu sistematizari multiple, exercitii pertinente + recapitulari frecvente; ☎0721.984.790 ecc@upcmail.ro

19. **Organizam** cursuri de sah pentru copii, zona Titan sala de sah Savi Club, organizeaza cursuri de sah pentru copii, pe nivele de cunostinte diferite (incepatori/medii/avansati), cursurile fiind sustinute de antrenori cu experienta in predat; **25 L;** ☎0723.495.086 adi987@yahoo.com

20. **Profesoara** de romana engleza I-XII, pregatire intensiva, evaluare nationala, bacalaureat, admitere performante. Meditez domiciliu elev. ☎0745.271.605

21. **Profesoara** romana, matematica, engleza I-VIII evaluari nagionale, experienta, sinteze performante, rezultate rapide, meditez domiciliu elev; ☎0729.242.325

22. **Profesor** matematica orice zona, individual, intensiv, eficient, rezultate rapide garantat, corijente, examene, perfectionare-performanta, experienta, profesor, ☎0724.145.823

23. **Traduceri de top Bucuresti Global Top Business s-a creat si s-a dezvoltat in timp deoarece am inteles nevoia clientilor si cat de important a devenit pentru fiecare persoana sa gaseasca un birou de traduceri de incredere. 15 L; ☎0721.623.981/ 0771.056.847 traduceriglobaltop@yahoo.com**

Evenimente, petreceri

1. **Accesorii coafuri mirese si evenimente by Arya Accesorii de par ce aduc un plus de strralucire si eleganta coafurii si rochiei de mireasa. Pentru ziua nuntii sau pentru o ocazie cu totul speciala alege sa iti impodobesti parul cu o bijuterie unica ☎0755.298.971 catrinelv@gmail.com**

2. **DJ+foto** nunta, botez etc. Pachet lumini+fum gratuit. Preturi incepand cu 200 euro; ☎0766.296.499

3. **Formatia WOW Band, va puteti bucura, la petrecerea dumneavoastra, de un repertoriu vast incepand de la muzica ambientala, cafe concert, muzica usoara, cover-uri, pana la autenticul folclor. ☎0769.630.501 contact@wowband.ro**

4. **Formatie muzica nunta - The Singer Band formatie muzica live pentru nunta si diferite evenimente. Nunta la care visati incepe cu noi. Voci extraordinare, cei mai buni instrumentisti, preturi fara concurenta, petrecere garantata! 2.000 €; ☎0720.305.695 Contact@the-singer.ro**

5. **Fotograf profesionist boudoir - nude - studio sedinte foto boudoir, nude sau facebook, instagram - profesionale realizate in studio si/sau diverse locatii (hotel, parc, etc). Video teaser de prezentare model prelucrat profesional. ☎0730.158.562 contact@florentinaionita.ro**

6. **Limuzine,** limuzina VIP de inchiriat LimuzineVIP va ofera o gama larga de servicii, putand satisface orice dorinte si exigente ale clientilor sai. Suport whatsapp nonstop tel. (Vodafone LimuzineVIP.ro) **100 €;** ☎0726.708.407 par_criss_trans@yahoo.com

7. **Machiaj mireasa, Alexandra Ripeanu Make-up Artist make-up artist cu experienta, specialist in corectie si remodelare sprancene, ofer servicii profesionale de machiaj pentru mirese/nunti, evenimente, petreceri, sedinte foto, ocazii speciale. 300 L; ☎0755.298.971 catrinelv@gmail.com**

8. **Pipera** Vila de lux de inchiriat pentru evenimente, petreceri private, house party, onomastici, nunti. Vila dispune de club jacuzzy, sauna, bar, biliard, dormitoare. Mai multe detalii la telefon, **399 €;** ☎0784.668.383 luxurymansionpaty@gmail.com

9. **Restaurant Damascus, cofetaria Sham restaurant cu specific arabesc, situat chiar vis-a-vis de intrarea in stadionul Arena Nationala. Cofetaria Sham - Cu laborator propriu, ofera cele mai bune prajituri orientale specifice Damascului. ☎0729.328.768/ 0760.985.858**

10. **Restaurant** Liviu Rebreanu Bucuresti Preparate calde, Garnituri, Minuturi, Ciorbe,Pizza, Desert, Gratar, Salate; Peste 20 tipuri de bauturi in colectia noastra. Peste 2000 clienti multumiti. Organizam nunti si botezuri ☎0788.221.270 stanici@titannet.ro

11. **Salon Elegance - rochii de mireasa serie si unicat produce si comercializeaza rochii de mireasa serie si unicat pentru cel mai frumos moment din viata fiecarei mirese. Oferim o gama larga de accesorii ce confera stil si eleganta.www.elegance-ama.ro ☎0731.325.436/ 0731.325.437 contact@elegance-ama.ro**

12. **Villa** party, house party, jacuzzi, club Luxury villa for rent for events: private parties, house party, weddings, baptisms, team building, meetings, filming, photo meetings, pool party, contact, **399 €;** ☎+40784668383/ +40784668383 luxurymansionpaty@gmail.com

Îngrijire, sănătate

1. **Ai o problema de sananate? Natura are solutii! Centru de Sanatate ofera tratamente naturiste personalizate si unice in Romania pentru orice probleme de sanatate pe baza de consultatii saptamanale cu abonamente de 1-12 luni. Rezultate garantate! ☎0799.726.372**

2. **ALTRA CASA FELICE - Clinica recuperare geriatrica Nou!!! Centru de zi (asistenta medicala, recuperare, terapie ocupationala, Alzheimer?, dementa)Nou!!! Ingrijire medicala varstnici in regim hotelier! ☎0722.371.200 office@altracasa.ro**

3. **Asociatia Crestina Sf. Gheorghe si Sf. Dumitru camin particular pentru batrani si bolnavi de Alzheimer, Centrul Balotesti & Baneasa, cladiri modern utilate su mobilate, asistenta medicala, personal calificat care va ofera ingrijire 24/24 ☎0721.900.100/ 0722.223.166 contact@camin-particular.ro**

4. **Bone si menajere Bucuresti si zona de Nord avem ceea ce va doriti. Echipa bona- menajera-Baneasa se ocupa de selectia, initierea si plasarea unei bone sau menajere in zona de Nord (Baneasa, Otopeni, Pipera, Balotesti, Tunari si nu numai) ☎0721.750.857/ 0764.884.393 office@bona-menajera-baneasa.ro**

5. **Cabinet Stomatologic Piano Cabinet Cabinet modern utilat unde va veti simti ca acasa.Veniti la PianoCabinet pentru a va darui zambetul perfect ! Servicii complete; ortodontie, pedodontie, profilaxie, chirurgie estetica dentara si faciala. ☎0734.462.133/ 021.310.91.35 pacient@pianocabinet.ro**

6. **Camin batrani Floriana House oferim conditii de cazare preferate de toti batrani, varstnici care doresc sa petreaca timpul intr-un mediu linistit, curat si sa fie tratati cu respect de personalul calificat. ☎0723.786.244/ 0767.906.264 b72agf@yahoo.com**

7. **Camin de batrani Acasa. Camin de batrani angajeaza infirmiera si asistenta in Ilfov; ☎0722.462.671/ 0769.840.200 sctoro95@yahoo.com**

8. **Camin de batrani Bucuresti, Monsan Center Va oferim conditii la cele mai inalte standarde de calitate, intr-un mediu ambiant placut si familial menit sa va confere caldura si sentimentul de acasa . ☎0723.798.783/ 0722.259.654 office@monsan.ro**

9. **Camin de batrani Teomar Sante, La Teomar Sante veti gasi o ingrijire deosebita.Teomar Sante este un centru rezidential cu capital privat, deschis in 2018, cu scopul de a oferi ingrijire si asistenta personelor varstnice ☎031.105.13.21/ 0723.798.783 contact@teomar-sante.ro**

10. **Camin privat de batrani Raiul Bunicilor caminul privat de batrani Raiul Bunicilor pune la dispozitie servicii medicale complexe la un pret modic unde varstnicii pot petrece timpul intr-un mediu linistit; office@raiulbunicilor.ro 1.600 L; ☎0799.967.744 office@raiulbunicilor.ro**

11. **Caminul** de batrani Sf Nicolae ofera cazare, masa si ingrijire intr-o vila noua si moderna,langa padure.Locatia dispune de 27 locuri,in camere de 2,3,4 paturi dotate cu mobilier nou, TV Led si internet wireless in fiecare camera, ☎0756.050.150/ 0756.050.151 office@caminulsfantulnicolae.ro

12. **Casa de ingrijire pentru varstnici. Vechime de peste 10 ani. Cauti camin de batrani / o clinica geriatrie / azil batrani in apropierea Bucurestiului? Casa Snagov situata in Ghermanesti este locul pe care si-l doreste orice batran ☎0731.920.920 icassian@yahoo.com**

13. **Caut** pedichiurista Doamna in varsta, caut pedichiurista pentru manopere simple, la domiciliu, in zona Unirii. ☎021.335.94.04/ 0727.891.863 avdrvvb@yahoo.ro

14. **Centru de asistenta si ingrijire Seniormed incearca sa gaseasca solutia cea mai potrivita de ingrijire a persoanelor varstnice ce nu isi mai pot purta singure de grija si devin dependente de familiile lor! ☎0731.425.153 seniormed@yahoo.com**

15. **Centrul de asistenta si ingrijire Sfanta Maria Centru de tip rezidential ce asigura ingrijire specializata, tratament specific diagnosticului si recuperare motorie prin kinetoterapie pentru persoane varstnice si persoane aflate in incapacitate ☎0765.994.560 contact@centrulsfantamaria.ro**

16. **Complex Sportiv Extreme, sala fitness dotata cu aparatura moderna, aerobic (taeboo, clasic, power, dance, step, sculpting ball), instructori specializati, scoala fitness, kick boxing, autoaparare, sauna, vestiare, dusuri, bar; ☎0727.898.822 cs_timpurinoi@yahoo.com**

17. **Consultatie, evaluare medicala generala Consultatie si evaluare medicala generala, psihiatrica si psihologica, testare rapida a drogurilor in urina, testare HIV/SIDA, asistenta si administrare tratament substitutiv. ☎0747.896.161/ 0728.983.652 amghita@yahoo.com**

18. **Consultatii si investigatii oftalmologice, camp vizual computerizat, OCT, biometrie, prescriere lentile de contact, laser YAG, optica medicala; prescriere, executie, interventii chirurgicale. ☎021.324.63.98/ 0722.225.227 costescu_ioana@yahoo.com**

19. **Crangasi** Cabinet psihologic autorizat: permise auto, medicina muncii, permise port-arma letala si neletala, consiliere. ☎0764.110.806/ 0745.047.946 ionescupsiho@gmail.com

20. **FlorDent - Cabinet Stomatologic Sector 2 Odontologie si parodontologie, chirurgie dento-alveolara si implantologie, protetica dentara fixa si mobila, cosmetica dentara, laserterapie, cosmetica dentara www.flordent.ro ☎021.255.50.13/ 0723.058.281 cabinet@flordent.ro**

21. **Infirmiera** si bucatareasa pentru camin de batrani ☎0722.624.264 contact@batranetifericite.ro

22. **Infirmiera, experienta in A.V.C, fracturi, fisuri, escare, tehnica deplasarii, recuperare, part-time; ☎0730.221.840**

23. **Ingrijire si supravegehere batrani in cadrul caminului, batranii beneficiaza de supraveghere permanenta, tratamente specfice virstei, consiliere, socializare, asistenta medicala primara, asistenta religioasa ☎0762.334.434/ 0745.035.334 filantropiaberca@gmail.com**

24. **Ingrijire si supravegehere batrani servicii sociale primare, servicii sociale specializate pentru persoane in varsta si cu dizabilitati; gazduire batrani; asistenta medicala, ingrijire, socializareCapacitate primire 158 de persoane ☎0266.364.126/ 0744.515.360 sf.elisabeta@caritas-ab.ro**

25. **Ingrijire, tratament, recuperare varstnici centru rezidential pentru ingrijirea, tratamentul si recuperarea persoanelor varstnice, Bucuresti, sectorul 1. Sprijinim permanent varstnicul ce se afla in situatie de dificultate ☎0767.914.722 contact@resedinta-victoria.ro**

26. **Masaj** de relaxare pentru doamna si domnisoara lucrez part-time, in timpul liber la domiciliul clientului. Masaj de intretinere, relaxare, sportiv. Durata sedinta 90 min. Doresc colaborare serioasa pentru doamna si domnusoara.whatzapp ; ☎0726.525.947 Bore.bore@yahoo.com

27. **Masaj** medical reflexoterapie la domiciliul dvs 25 ron masajul chipului (al fetei) 20mn 40 ron: masaj spate, masaj picioare, masaj torace, masaj maini 1 h, 50 ron reflexoterapie (inclus si masajul genunchilului, gambei, talpii piciorului 1h, Ploiesti **40 L;** ☎0764.053.028 masajmedicalreflexoterapie@yahoo.com

28. **Masaj** profesional de relaxare si reflexoterapeutic Se ofera masaj de relaxare si intretinere, cervical, lombar, terapeutic, reflexoterapie, drenaj limfatic. **100 L;** ☎0721.373.031

29. **Stomatologie** Smile Design By Dr Ayman Abboud Smile Design este specializata in tratamente non-invazive oferind posibiliatea pacientilor de a preveni, diagnostica sau trata leziunile detare si ale mucoaselor cu ajutorul laserelorwww.drayman.ro ☎0749.414.848 office@smiledesignbucuresti.ro

30. **Vaccin** antigripal Vaccin VaxigripTetra,valabilitate 06.2019,sezon prezent **107 L;** ☎0745.079.797 teodorovtodi10@gmail.com

31. **Vanzare** praxis medicina de familie Bragadiru Ilfov vanzare praxis medicina de familie Ilfov, 10 km de Bucuresti. 1300 pacienti. ☎0744.331.006/ 0723.237.430

Masaj

1. **13 Septembrie** masaj Nico 20 de ani poze reale si recente, te astept in locatia mea curata si discreta pentru masaj de relaxare de neuitat. Te asigur ca vei reveni cu drag la mine. Igiena si discretie maxima; **300 L;** ☎0723.932.789 Niconico909@yahoo.com

2. **Abandoneaza-ti** cautarile. Masajul erotic oferit de tinerele noastre maseuze este unul dintre primele si simplele mijloace descoperite pentru alinarea suferintelor, rasfatarea trupului si a sufletului intr-o ambianta incitanta, **120 L;** ☎0728.702.675/ 0728.702.675 massage.excess@yahoo.com

3. **Abate** drumul tau spre o relaxare placuta cu fete profesioniste in arta masajului. Vino sa te detasezi putin de problemele cotidiene, intr-un cadru discret si curat, situat intr-o vila de pe strada Baba Novac, nr 9i, **120 L;** ☎0728.702.675/ 0766.238.084 massage.excess@yahoo.com

4. **Adinna** si Laura, masaj disponibile din nou pt cei inca interesati care fie ne-au vizitat deja si vor sa revina fie au avut intentia dar nu au reusit inca. Aceeasi zona Unirii, acelasi program 12.00-20.00, acelasi numar. **400 L;** ☎0743.802.195

5. **Adorabila** si reala 100%, sunt o femeie frumoasa si sociabila te invit sa savurezi un masaj de calitate intr-un cadru discret. 1.75/50/26 ani. **200 L;** ☎0736.015.783

6. **Adorabila,** calda si pasionala, vino sa te alint doamna matura, 47 ani, atenta la dorintele dvs. va ofera clipe de relaxare, masaj erotic body nud, plus alte surprize placute. Intimitate. Posibil la tel.15 min. Am si colega ptr. show. Seriozitate, **100 L;** ☎0729.679.746

7. **Alexandra,** Drumul Taberei 93, Raul Doamnei, stil si eleganta te invit la mine acasa sa iti ofer masaj de relaxare, cu uleiuri aromate, dus, aromatherapy, discretie si igiena max. Prog 12-02, cer si ofer seriozitate, 150 h/ora, **80 L;** ☎0738.191.485

8. **Alexia,** Daria, Emy, Sorina, Izza, Raluca, Eva, Alina, Corina, Sasha, Ana, Vicky sunt cateva din numele fetelor existente in salonul nostru de masaj, situat in Bucuresti, strada Baba Novac, o locatie de lux, situata la vila. Discretie, lux, calitate, **120 L;** ☎0728.702.675/ 0766.238.084 massage.excess@yahoo.com

9. **Alice,** blonda matura, eleganta ofer masaj de relaxare si tonifiere la domiciliul meu. Discretie maxima, singura in locatie, poze reale 100%. Bulevard Dimitrie Cantemir, Budapesta, Tineretului, **100 L;** ☎0767.752.256/ 0730.967.399

10. **Alina** sexy si atragatoare, am 23 de ani 1.67.55 kg si te astept la mine in locatie cu un masaj de relaxare, petrece impreuna cele mai frumoase clipe de neuitat alaturi de tine; **70 L;** ☎0761.121.266

11. **Alina** 20 de ani poze reale si recente te astept in locatia mea curata si discreta pentru un masaj de relaxare de neuitat. Te asigur ca vei revenii cu drag la mine. Igiena si discretie maxima programari cu 30 de minute inainte la tel **300 L;** ☎0720.310.583 adaa617@yahoo.com

12. **Alina** 36, Republica Moldova, Sunt o doamna draguta cu bun simt 1.70, 58 kg, ofer masaj de relaxare, mai multe detalii la tel., zona Universitate, ☎0742.401.801 Popa_popa@yahoo.com

13. **Alina** draguta si atragatoare, finuta, draguta, 21 de ani, ofer masaj de relaxare domnilor generosi si manierati, **70 L;** ☎0768.423.743

14. **Alina,** finuta si sexy, noua in zona numele meu este Alina, iti pot oferi un masaj terapeutic de neuitat **70 L;** ☎0730.644.215

15. **Alina,** sexy si atragatoare buna numele meu este Roxana si te astept la mine in locatie pt. a petrece impreuna cele mai frumoase clipe, iti pot oferi un masaj therapeutic de relaxare. **70 L;** ☎0731.361.096

16. **Am** revenit, bucura-te de un masaj adevarat, calitate, realizat de o d-na tehnician maseur, prin relaxare, tonifiere, terapeutice, shiatsu, reflexo, sauna, aparate recuperare si slabit, curatenie, Crangasi. Nu ofer sex de niciun fel. **130 L;** ☎0731.515.140

17. **Amalia,** masaj, simpatica si cu mult rafinament, te invit sa iesi din rutina zilnica, sa alegi ceva diferit si sa petreci cateva clipe de neuitat alaturi de mine, la domiciliul meu. kiss you, **100 L;** ☎0767.629.025

18. **Ambianta** si rafinament, daca esti in cautarea unui loc de relaxare, salonul nostru este alegerea perfecta deoarece calitatea este cuvantul care ne defineste. **120 L;** ☎0732.545.457

19. **Ambianta** si rafinament. Cauti ceva inedit, cauti sa te detasezi de problemele cotidiene? Te asteptam alaturi de fete superbe, experte in arta masajului erotic, cu bun simt, senzuale, atente la dorintele tale, salon lux, **120 L;** ☎0766.238.084/ 0728.702.675 massage.excess@yahoo.com

20. **Ana** bruneta 30 ani singura in locatie ofer masaj de relaxare la domiciliul meu pt mai multe detali ma poti suna la urmatoarele nr de tel Dr Taberei; **100 L;** ☎0725.326.069/ 0756.422.429

21. **Ana** 35 ani, ofer masaj de relaxare la domiciliul meu. Poze reale, zona Dristor, Baba Novac, program 10-17; **50 L;** ☎0725.044.235

22. **Ana,** Izza, Vicky, Emy, Sorina, Diana, Eva, Sasha, Raluca sunt cateva din numele fetelor existente in salonul nostru, situat pe strada Baba Novac, nr 9i. Tandrete si pasiune, rasfat si relaxare, calitate si lux gasesti doar aici, **120 L;** ☎0728.702.675/ 0766.238.084 massage.excess@yahoo.com

23. **Anca** noua in zona si in locatie, blonda cu poze reale, 1.70 cu 65 kg, 33 de ani, vreau sa ofer tuturor domnilor cu bun gust masaj de relaxare plin de surprize, zona Zepter, **50 L;** ☎0774.927.889

24. **Anca,** noua in zona si in locatie, blonda cu poze reale, 1.70 cu 65 kg, 33 de ani, vreau sa ofer tuturor domnilor cu bun gust masaj de relaxare plin de surprize, zona Zepter, **50 L;** ☎0774.927.889

25. **Anca,** masaj, senzualitatea si feminitatea sunt calitatile care ma caracterizeaza, daca esti un barbat care se respecta atunci nu ramane decat sa ma contactezi, iti garantez ca nu vei regreta, pupici **100 L;** ☎0764.192.990

26. **Andra,** Magheru bruneta siliconata, poze reale, confirm cu tatuajele, ofer masaj de relaxare si erotic !mai multe detali la telefon **100 L;** ☎0799.055.923

27. **Andreea** miniona cu forme, sociabila si comunicativa ofer masaj de relaxare la domiciliul meu domnilor tentati de o noua provocare. Detalii suplimentare la tel. Titan. **60 L;** ☎0723.192.086

28. **Andreea,** Buna, Andreea este numele meu si sunt aici doar pentru tine. Iti pot oferi tot ceea ce-ti doresti, masaj de neuitat. Ma deplasez si la hotel. **100 L;** ☎0769.956.771

29. **Artemis** Masaj Bucuresti Salon de masaj erotic Artemis Masaj te invita in lumea placerilor www.masajclub.ro ☎0727.861.111

30. **Atingeri** pasionale. Masajul erotic oferit de tinerele noastre maseuze este unul dintre primele si simplele mijloace descoperite pentru alinarea suferintelor, rasfatarea trupului si a sufletului intr-o ambianta incitanta, **120 L;** ☎0766.238.084/ 0728.702.675 massage.excess@yahoo.com

31. **Atingeri** patimase. Bucura-te de cele mai diversificate tipuri de masaj sub actiunea uleiurilor esentiale intr-o atmosfera calda, intima si senzuala doar in locatia noastra de lux, localizata pe Strada Traian, nr. 254, **120 L;** ☎0720.525.253/ 0769.850.950

32. **Bd.** Unirii, poze reale, te astept la un masaj de relaxare si tonifiere, intr un ambient placut. 30 ani. Locatie curata si discreta. **60 L;** ☎0745.702.713

33. **Berceni** Drumu Gazarului, Alina 28 ani draguta sociabil? ofer masaj de relaxare si clipe de liniste, **70 L;** ☎0731.064.218

34. **Berceni,** Cultural, igiena, Alexandru Obregia, tarif 60 Lei sau 120 Lei ora, sunt Lidia nou in zona, detin locatie calduroasa, te invit sa ne cunoastem, despre mine suna-ma, bloc stradal, parcare, acces usor, poti veni si acum, masaj cum iti place **60 L;** ☎0732.518.658

35. **Bianca** Rond Alba Iulia Buna te astept la mine in locatie pentru a avea parte de un masaj de relaxare facut pe tot corpul cu atentie, fara graba, pentru mai multe informatii suna- ☎0759.116.309

36. **Bianca,** maseuza cu experienta te astept intr-un ambient discret si curat pentru a te relaxa pe deplin. Nu vei regreta alegerea facuta, doar un telefon ne desparte, ☎0759.078.168

37. **Bianca,** 22 ani, Buna, sunt Bianca si am 22 ani, 1,68 inaltime si 52 kg. Ofer un masaj senzual si de neuitat . Mai multe cuvinte nu isi au rostul. Te astept intr-o locatie de lux. **200 L;** ☎0727.646.456 royalplace.massage@gmail.com

38. **Blonda** matura, dornica de nebunii, te astept la un masaj de relaxare cum nici nu ai visat. Vino sa iti demonstrez ce inseamna calitatea. Eroii Revolutiei, **100 L;** ☎0720.014.700

39. **Blonda** noua in zona sani mari, 38 de ani, singura, sociabila, cu bunul simt al umorului, ofer masaj de relaxare si tonifiere domnilor educati. Militari **60 L;** ☎0724.931.269

40. **Blonda** noua in zona Diham- Delfinului Blonda reala. Eleganta si discreta 29 de ani, 1,70 cm, 55 kg, ofer masaj de relaxare intr-un ambiant placut. ☎0768.385.427 secretelevietii91@gmail.com

41. **Blonda,** Buna, numele meu este Marta, te astept la mine in locatie pentru ati satisface fanteziile si pentru a experimenta noi senzatii, cel mai tare masaj erotic, zona Dristor, **100 L;** ☎0761.480.890

42. **Blonduta** sexy Buna, am 25 de ani, sunt o blonduta micuta si jucausa, te astept in compania mea, pentru un masaj de neuitat, pupici, Calea Mosilor, sector 2 ☎0768.013.906

43. **Bruneta** 28 de ani, zona Dristor Kaufland, ofer masaj de relaxare la domiciliul meu. Locuiesc singura **60 L;** ☎0733.782.676

44. **Bruneta** 31 ani ofer masaj de relaxare la domiciliul meu, pt. detalii suna-ma, zona piata Muncii; **100 L;** ☎0737.184.035

45. **Bruneta** ofer masaj de relaxare, body masaj, prin diverse tehnici ale masajului. Zona Dristor, locatie discreta,

PRESTĂRI SERVICII

62. **Calitate** nu cantitate, maseuza, reala 100%, care iti poate oferi acel masaj de relaxare de care ai nevoie atunci cand vrei sa scapi de stresul acumulat sau de rutina zilnica. Locatie centrala, discretie, igiena, loc. sg., **100 €;** ☎0728.719.754 frumoasa_alina20@yahoo.com

63. **Carmen** si Bianca, buna, te asteptam in locatia noastra pentru a-ti indeplini cele mai ascunse fantezii, iti oferim masaj, momente de placere de neuitat, discretia si igiena ne reprezinta; **100 L;** ☎0785.946.346

64. **Catalina** 47 ani, draguta ofer masaj domnilor care doresc si ofera discretie. Militari, Iuliu Maniu cu Dreptatii intre Piata Gorjului si Veterani. Singura in locatie. Pret 60 Lei **60 L;** ☎0731.045.645

65. **Cauti** ceva inedit, am creat special pentru tine un loc incantator, curat, sigur si discret. Salonul cu cele mai frumoase si senzuale fete din Bucuresti te asteapta intr-o atmosfera senzuala si plina de erotism, **120 L;** ☎0732.545.457

66. **Cauti** lux si calitate, lasa-te invaluit de atingerile senzuale ale unei tinere maseuze experta in arta masajului erotic dornica sa-ti ofere cele mai memorabile clipe, doar in incinta salonului Dessiree Masaj, **120 L;** ☎0720.525.253

67. **Cel** mai nou salon din Bucuresti daca esti in cautarea unui loc de relaxare, salonul nostru este alegerea perfecta deoarece calitatea este cuvantul care ne defineste. Cele mai frumoase si dulci maseuze te asteapta. **120 L;** ☎0720.525.253 desiree.masaj@yahoo.com

68. **Claudia** Blonda reala, selectiva, 29 de ani, ofer masaj de relaxare intr-un ambient deosebit domnilor pretentiosi care apreciaza calitatea, ofer conditii de luc, discretie. Zona centrala, P-ta Alba Iulia, **300 L;** ☎0733.286.717

69. **Clipe** de vis Lasa-te purtat intr-o lume a placerilor erotice, invadata de muzica relaxanta, alaturi de tinere maseuze dornice sa-ti ofere clipe de neuitat intr-un ambient intim si senzual. Puteti apela, **120 L;** ☎0732.545.457/ 0720.525.253

70. **Corina** draguta si sociabila te astept in locatia mea curata si discreta pt un masaj de relaxare plin de surprize. Poze reale si recente, pt mai multe detalii contacteaza-ma, zona Titan, bd. Theodor Pallady. **80 L;** ☎0734.477.470

71. **Corina** tanara draguta cu forme placute te astept la un masaj de relaxare intr-o locatie curata si discreta. Titan, Bld Theodor Pallady, **80 L;** ☎0734.477.470

72. **Corina,** blonda, pasionala, iubitoare si rabdatoare, cu mult bun simt, astept de la tine respect si igiena. Dusul domnilor este obligatoriu inainte, masaj pentru a ne simti bine impreuna, ☎0746.917.682

73. **Cosmetica** si masaj de relaxare, Budimex, ofer servicii de masaj de relaxare/somatic/anticelulitic/reflexo la domiciliul meu, locatie de lux, conditii deosebite, discretie si comfort, epilari cu ceara/crema/tuns/pensat. Rog seriozitate. **150 L;** ☎0761.914.506 panzacos@live.com

74. **Cristina** bruneta cu bun simt ofer masaj de relaxare la domiciliul meu, pt detalii suna-ma. Zona piata Muncii **100 L;** ☎0737.184.035

75. **Cristina** Bruneta ofer masaj de relaxare zona Rond Alba Iulia, **100 L;** ☎0733.257.218 Mikimihaela194@yahoo.ro

76. **Cristina** masaj de calitate pt. domnii care se respecta si stiu sa aprecieze calitatea. Detalii suplimentare la tel. Titan, Bd. Theodor Pallady; **60 L;** ☎0732.721.047

77. **Cristina,** bruneta cu bun simt, ofer masaj de relaxare la domiciliul meu, pt detalii suna-ma. Zona piata Muncii, **100 L;** ☎0737.184.035

78. **Cristina,** bruneta cu bun simt, ofer masaj de relaxare la domiciliul meu, pt detalii suna-ma. Zona Piata Muncii. **100 L;** ☎0737.184.035

79. **Cristina,** domnisoara draguta si sociabila ofer masaj de relaxare la domiciliul meu domnilor care stiu sa aprecieze calitatea. Detalii suplimentare la telfon. Titan, bd. Theodor Pallady. **60 L;** ☎0732.721.047

80. **Cristina,** 31 de ani, noua in zona Cantemir ofer masaj de relaxare in locatia mea curata si discreta. Pentru mai multe detalii suna-ma, non stop, singura in locatie. **50 L;** ☎0735.510.351

81. **Cuplu** real, singuri intr-o loc de lux, central. Sunteti un cuplu, domn sau doamna si va doriti un masaj de relaxare in compania noastra, asteptam sa ne contactati, **300 L;** ☎0785.077.708

82. **Curata,** discreta si educata, curata, discreta si educata iti pot oferi clipe relaxante in locatia mea. Micuta dar draguta si vesela iti pot relaxa mintea si corpul. Pozele 100% reale. Detalii suplimentare la telefon. ☎0755.948.888

83. **Daria** Maseuza de care ai nevoie, te astept intr-un mediu placut si linistit sa te destind cu un masaj de calitate. Unirii- Zepter, **50 L;** ☎0734.025.914

84. **Dayana** Te astept la mine pentru un masaj relaxant ce te v-a face sa uiti de toate problemele! Discretie si igiena maxima. Pentru mai multe detalii astept apelul tau ! Nu raspund la numar privat! ☎+40784575045

85. **Dayana,** poze 100% reale. Ofer masaj domnilor manierati. Discretie si igiena. Te astept pentru a te scapa de griji si stres. Nu raspund la numar privat; ☎+40784575045

86. **Delia,** masaj, Buna sunt Delia, am 25 ani, sunt o fire deschisa nebunatica si jucausa. Iti doresti o companie placuta care sa-ti indeplineasca dorintele si fanteziile? nu ezita sa ma contactez, pupici **100 L;** ☎0765.596.595

87. **Denisa** 28 ani domnisoara cu experienta iti ofer masaj de relaxare, cervical, lombar, prostatic pe masa de masaj intr-un ambient placut si relaxant. Titan, bld Theodor Pallady, **60 L;** ☎0723.192.086

88. **Denisa,** miniona cu forme placute te astept intr-o locatie curata si discreta pt a-ti oferi masaj de relaxare. Titan, Theodor Pallady. **60 L;** ☎0723.192.086

89. **Dessiree** Masaj a creat pentru tine un loc incantator, curat, sigur si discret. Salonul cu cele mai frumoase fete din Bucuresti te asteapta intr-o atmosfera placuta sa descoperi arta masajului de relaxare, **120 L;** ☎0763.371.313/ 0732.545.457 desiree.masaj@yahoo.com

90. **Dessiree** Masaj Atingerile tinerelor noastre domnisoare te vor face sa vibrezi de placeri nebanuite, te vor duce pe culmile extazului si toate astea intr-o atmosfera de basm, locatie de vis, calda, intima. Te astept, **120 L;** ☎0720.525.253/ 0732.545.457

91. **Dessiree** Masaj, masajul erotic oferit de tinerele noastre maseuze este unul dintre primele si simplele mijloace descoperite pentru alinarea suferintelor, rasfatarea trupului si a sufletului intr-o ambianta incitanta. **120 L;** ☎0732.545.457/ 0769.850.950

92. **Dessiree** Masaj, alege calitatea masajului de relaxare facut de fete profesioniste, cu uleiuri aromatice intr-un ambient de vis. Te asteptam intr-o locatie curata si discreta, unde vei mai reveni. Strada Traian 254, **120 L;** ☎0732.545.457/ 0769.994.064 dessiree.masaj@yahoo.com

93. **Diana** masaj massage visit hotel or your apartment Diana, nice to meet you. I am brunette, senzual and I can make you a very good massage. My meticulous eye for detail ensures each encounter is tailored to your innermost desires. Relax massage, erotic. **300 L;** ☎0766.698.140 diana2018diana@yahoo.com

94. **Diana,** noua in zona Visele tale pot deveni realitate doar alaturi de mine vino sa gusti din fructul oprit. Masaj de calitate facut cu pasiune zona Lizeanu aproape de Obor, **80 L;** ☎0739.367.379

95. **Diham,** masaj erotic total, noua in zona doamna matura, senzuala, dulce si sexy, gata sa-ti satisfac fanteziile, te astept intr-un loc discret si relaxant. Nu vei regreta nicio secunda petrecuta cu mine, garantez, poze reale 100%. **100 L;** ☎0736.857.998

96. **Diham,** masaj erotic, noua in zona, senzuala, sociabila, deschisa si foarte atenta la dorintele tale, te astept la un masaj erotic la mine acasa, in intimitate, plus alte fantezii ascunse; **60 L;** ☎0736.765.710

97. **Din** Ucraina cu experienta Te astept la mine intr-o locatie discreta si curata la un masaj de relaxare fara graba, atenta la detalii, cu bun simt. Mai multe detalii la tel., ☎0758.804.949 Popa_popa@yahoo.com,

98. **Doamna** casatorita, stilata, masaj de relaxare la domiciliul meu. Mai multe detalii la tel. ☎0722.966.960

99. **Doamna** 36, doamna zona Metrou Titan, ofer masaj de relaxare intr-un mediu discret si cochet; **100 L;** ☎0739.345.285 gabrielaroman425@gmail.com

100. **Doamna** 38 de ani, 1.75 m, 60 kg, ofer masaj de relaxare la domiciliul meu sau deplasare. Mall Titan, Dristor **200 L;** ☎0735.395.398 dia_rr@yahoo.com

101. **Doamna** atragatoare si sexy ofer masaj de relaxare intr-o locatie de vis, zona Titan. **100 L;** ☎0739.345.285 gabrielaroman425@gmail.com

102. **Doamna** bruneta ofer masaj de relaxare si terapeutic intr-o ambienta discreta si placuta, sunt singura, zona Dristor, **60 L;** ☎0763.978.947

103. **Doamna** distinsa foarte pasionala si rabdatoare te astept pe tine domn simpatic la un masaj de relaxare bine meritat pentru a iesi din stresul cotidian **100 L;** ☎0747.839.927

104. **Doamna** matura Andreea 36 ani, poze reale 100%, ofer domnilor generosi si manierati masaj de relaxare si intretinere efectuat pe masa de masaj cu uleiuri si creme. Discretie maxima, detalii la tel. Nu rasp. la nr. privat, **100 L;** ☎0751.816.977

105. **Doamna** matura Buna, eu sunt Corina, am 45 ani, sunt o doamna foarte discreta si te astept sa ne cunoastem.Sunt maseuza cu experienta, te astept la un masaj relaxant, diverse jocuri, dominare. **200 L;** ☎0730.731.779

106. **Doamna** matura ofer masaj terapeutic si de relaxare domnilor amabili. Zona Dristor. ☎0730.293.120

107. **Doamna** matura 39, noua in zona, sunt o doamna educata, comunicativa cu foarte multa experienta, vino sa descoperi adevarata placere. Vei fi pe deplin multumit si iti vei dori sa revi cu placere. Ofer masaj total. **150 L;** ☎0732.198.207

108. **Doamna** matura 42, noua in zona, ia-ti o pauza bine meritata si vino sa descoperi adevarata placere alaturi de o doamna matura cu foarte mult bun simt. Ofer masaj total de calitate. Nu vei regreta alegerea facuta. ☎0732.198.230

109. **Doamna** matura poze reale 100%, te astept la un masaj de relaxare si tonifiere al trupului si sufletului la domiciliul meu discret si curat Unirii-Zepter. **50 L;** ☎0737.401.576

110. **Doamna** matura, 51 de ani, eleganta, discreta si educata ofer masaj de relaxare intr-un ambient placut. Zona Dristor. **200 L;** ☎0752.411.698

111. **Doamna** matura, Ina, 38 ani, te astept la un masaj de relaxare de neuitat. Dimitrie Cantemir. I speak english, **100 L;** ☎0737.925.588

112. **Doamna** matura, poze reale 100% noua in zona, astept domni pretentiosi la un masaj de relaxare la domicilliul meu discret si curat. Unirii, Zepter, **70 L;** ☎0725.874.994

113. **Doamna** superba, doamna stilata, frumoasa, discreta, te astept la mine pentru a petrece clipe de relaxare intr-un ambient placut, fara graba, zona metrou Titan. **100 L;** ☎0739.345.285 carmenpaun425@gmail.com

114. **Doamna,** cu sani nr.6, plinuta deosebita, new. matura 49 ani, forme apetisante, fundulet bombat, te voi rasfata cu un masaj erotic nud, plus mici surprize placute. La tel. 5/15 min. Am si o colega ptr show. Intimitate, central, parcare. M Bravu, **100 L;** ☎0749.481.291

115. **Dominare** masaj erotic, masaj vip fantezie, masaj cu dominare la Noblesse Unic, sedinta cuprinde masaj relaxare, body si erotic plus diverse fantezii, cum ar fi dominare, fetish, striptease, lap-dance, toys, latex outfit, role-play, high-heels. **300 L;** ☎0727.148.861

116. **Domnisoare** senzuale Masajul erotic este un amestec de pasiune si relaxare,fiind o metoda extraordinara de manifestare a respectului fata de trup si suflet. Piata Romana. Program 12-04, ☎0732.889.966/ 021.316.88.38

117. **Dristor** reala noua pe site Buna, sunt Deea am 20 de anii 1,65 si 55 de kg o tanara blonda cu mult bun simt. Ofer masaj de relaxare domnilor generosi si cu mult bun simtPentru mai multe detalii contacteaza-ma. **70 L;** ☎0730.611.424

118. **Dristor,** buna, doamna bruneta, ofer servicii de calitate, masaj de relaxare si tonifiere, la mine acasa. Locuiesc singura. **60 L;** ☎0733.782.676

119. **Dristor,** noua in oras Buna, sunt Roxana, am 20 de ani, o tanara frumoasa si rabdatoare, ofer masaj de relaxare domnilor generosi si cu bun simt cer si ofer seriozitate. Pentru mai multe detalii contacteaza-ma, **70 L;** ☎0726.636.237 claudiavalentina150@gmail.com

120. **Dristor,** noua in zona Buna sunt Andreea, am38 de ani, 167 cm, 60 de kg, sociabila si placuta, ofer masaj de relaxare si tonifiere domnilor manierati **60 L;** ☎0721.966.703 Raduiulia83@gmail.com

121. **Dristor,** noua in zona ta, noua in zona Dristor, te invit in compania mea pentru un masaj de relaxare de neuitat, suna-ma si nu vei regreta. **80 L;** ☎0727.525.886/ 0727.525.886

122. **Erika,** 18 ani, inalta, 100 % poze reale eu sunt Erika, va astept intr-un mediu intim pentru un masaj de neuitat. Sigur vei reveni, **200 L;** ☎0727.646.456

123. **Eroii** Revolutiei Matura plina de viata. Hai la un masaj de relaxare, o sa iti placa si o sa mai revii. **60 L;** ☎0740.291.892

124. **Eroii** Revolutiei, tanara, 1.70 m, 50 kg, 32 de ani, ingrijita si educata, te astept la un masaj de relaxare si multe alte surprize. Curatenie si discretie in adevaratul sens al cuvantului. Poze reale; **100 L;** ☎0785.530.609

125. **Erotic** Massage Bucharest Sweet Touch is the ideal place for gentlemen looking for a place full of sensuality, elegance, luxury and discretion. Our masseuses will make you experience the most beautiful and sensual moments. **50 €;** ☎0784.522.572/ 0751.770.600 salonsweettouch@yahoo.com

126. **Estera,** 50 ani plus, doamna stilata rafinata culta selectiva, ofer masaj de relaxare si terapeutic fara graba, garantand eficienta, igiena, implicarea. Locatie de lux ☎0724.184.287

127. **Eva,** Natasha, Vichy, Raluca, Michy, Izza, Vera, Emy, Sorina, Sasha sunt catevа nume ale fetelor din salonul nostru. Cauti pasiune si extaz, discretie si lux, calitate si igiena? Aici este locul perfect pentru a beneficia de un masaj extraordinar, **120 L;** ☎0728.702.675/ 0766.238.084 massage.excess@yahoo.com

128. **Evadare** si extaz prin masaj, la mine sau la tine iti pot oferi un masaj de vis. Iti garantez ca vei scapa de orice stress si de monotonia zilnica si te vei cufunda in placere maxima. Am 25 de ani, sunt om fata finuta, draguta. **100 L;** ☎0739.752.926

129. **Excess** Massage va invita sa va relaxati intr-un loc incantator, elegant, sigur si discret. Salonul nostru va ofera o gama variata a servicilor de masaj: relaxare, terapeutic, body, erotic **120 L;** ☎0763.369.660

130. **Favorit** satena stilata, 35 de ani, ofer masaj numai la domiciliul meu d-lor discreti si generosi. Locuiesc singura intr-o garsoniera, am 62 kg, 1.68 m, mai multe detalii la tel., este loc de parcare **60 L;** ☎0731.784.820 cacurobert@yahoo.com

131. **Favorit,** satena stilata, 35 de ani, ofer masaj numai la domiciliul meu d-lor discreti si generosi. Locuiesc singura intr-o garsoniera, am 62 kg, 1.68 m, mai multe detalii la tel., este loc de parcare **60 L;** ☎0731.784.820

132. **Favorit,** satena stilata, 35 de ani, ofer masaj numai la domiciliul meu d-lor discreti si generosi. Locuiesc singura intr-o garsoniera, am 62 kg, 1.68 m, mai multe detalii la tel., este loc de parcare. **60 L;** ☎0731.784.820

133. **Fete** noi, locatie lux, simte atingerile patimase ale tinerelor noastre maseuze in timp ce te rasfata, implinindu-ti fanteziile doar prin tehnici specifice care apartin tainelor erotice ale masajului, oferindu-ti placere, **120 L;** ☎0728.702.675/ 0728.702.675 massage.excess@yahoo.com

134. **Fete** super sexy in zona Titan Vino in locatia noastra frumoasa si discreta din zona Titan, masaj, **200 L;** ☎0770.363.188

135. **Finuta** si draguta te astept intr-o locatie discreta si curata, pentru un masaj de relaxare si tonifiere, pentru mai multe detalii suna-ma. Zepter. **60 L;** ☎0725.473.852

136. **Flori,** masaj profesional pt persoanele care stau mult pe scaun se insista pe zona lombara, nervul sciatic, picioare, muschii fesieri. Se poate masa zona cervicala, punctele de la cap, punctele de pe fata pt ☎0746.910.452

137. **Forme** rubensiene, tanara, 100% reala, metrou Tineretului. Ofer cel mai bun rasfat relaxandu-te prin cel mai bun masaj dupa o zi incordata la birou. Singura in locatie, poze reale **100 L;** ☎0727.473.787

138. **Frumoasa** si jucausa 33 ani, ador ceea ce fac calitatea, eleganta si rabdarea sunt cele care ma definesc. Ofer masaj de relaxare si diverse pe parcursul unei ore, fara graba; **200 L;** ☎0732.789.181

139. **Garantez** pozele, Rond Alba Iulia,masaj total corporal, 22 de ani, ofer masaj de relaxare, atenta la cerintele tale, fara fite, te astept la domiciliul meu. Pentru mai multe detalii despre servciille mele suna-ma, **100 L;** ☎0762.532.782

140. **Incita-ti** imaginatia alaturi de trupuri apetisante Nadira Massage iti va incita imaginatia, alaturi de trupurile apetisante ale tinerelor noastre domnisoare, care iti vor oferi atingeri senzuale si mangaieri lascive. **180 L;** ☎0724.128.029

141. **Inna,** miniona, o doamna cu un caracter aparte, matura, mereu aceeasi, dar intotdeauna altfel, maseuza cu experienta ofer masaj terapeutic si de relaxare numai la domiciliul meu din zona Dorobanti, ☎0757.266.841

142. **Irene,** masaj la tine sau la hotel bruneta cu forme iti pot oferi un masaj de vis. I also speak english, masaj (massage) la hotel sau la tine. Programare cu 30 min inainte, **350 L;** ☎0766.699.417 irene2018irene@yahoo.com

143. **Iti** doresti tandrete si pasiune, lasa-te purtat intr-o lume a placerilor erotice, invadata de muzica relaxanta, alaturi de tinere maseuze dornice sa-ti ofere clipe de neuitat intr-un ambient intim si senzual. Salon lux, fete superbe **120 L;** ☎0766.238.084/ 0728.702.675 massage.excess@yahoo.com

144. **Iti** doresti tandrete si pasiune? Excess massage va ofera cea mai placuta experienta de relaxare totala prin arta masajului erotic, intr-o atmosfera invaluita in mirosuri afrodisiace alaturi de trupurile senzuale ale tinerelor noastre, **120 L;** ☎0766.238.084/ 0728.702.675 massage.excess@yahoo.com

145. **Iulia** ofer domnilor generosi masaj fara sex in locatia mea Titan, masaj si alte placeri exclus contact sexual, nu sunt escorta, nu suna pt sex, relaxare, erotism, fantezii, fetishuri, aspect fizic de brazilianca, fund superb, sani superbi, **150 L;** ☎0769.582.979 ruby.iulia@gmail.com

146. **Jovial** Place Masaje profesionale incepand de la 80 ron-h. Te asteptam sa experimentezi placerea unui masaj asa cum nu ai visat, **120 L;** ☎0763.581.129

147. **La** mine la tine sau la hotel Doua tinere cu experienta Andrea 21 de ani si Rebecca de 19ani oferim masaj de calitate. Pentru mai multe detalii ne po?i contacta non-stop; ☎0762.332.349

148. **La** mine Unirii, rond Alba Iulia buna, sunt Bianca, te astept in noua mea locatie din zona Unirii aproape de Rond Alba Iulia relaxare, poze 100% reale, mai multe detalii la telefon, 80 ron 30 min, 120 ron o ora **80 L;** ☎0786.612.304

149. **La** mine Unirii, rond Alba Iulia masaj total zona bulevardul Unirii 50 de Lei - 15min 100 de lei o ora, poze 100% reale, curatenie si discretie maxima, 1.70 m, 50 kg 25 ani **50 L;** ☎0786.612.333

150. **La** mine Unirii, rond Alba Iulia, Buna. Te astept in locatia mea curata si discreta pentru o ora de masaj total de relaxare. Poze 100% reale 22 de ani 50 kg 1 70m. 80 lei 30 de min -120 de lei o ora **80 L;** ☎0786.612.304

151. **La** tine sau la hotel tanara frumoasa si satisfacatoare, ofer masaj de relaxare domnilor generosi, poze reale 100%, dovedesc cu tatoo fac ?i webcam pentru cei care doresc 200 de lei **200 L;** ☎0784.588.433

152. **La** tine sau la hotel, masaj, ofer calitate si confidentialitate maxima. Pentru detalii suplimentare suna-ma, ☎0762.145.231

153. **La** tine sau la mine, Blonda 32 ani ofer masaj de relaxare la mine sau la hotel. La tine este contracost, **70 L;** ☎0730.295.352

154. **Larisa,** zona Unirii Domnisoara discreta, finuta, frumoasa, 24 ani, blonda cu ochii albastri, maseuza cu experienta, o fire calda si calma, foarte dulce, ofer diverse tipuri de masaj, **200 L;** ☎0735.193.824

155. **Locuiesc** singura, ofer masaj total vrei sa-ti indeplineste fanteziile tale cele mai intime, iti garantez ca nu vei fi dezamagit. Te astept sa te rasfat asa cum iti doresti, intr-un cadru intim cu un ambient deosebit. **60 L;** ☎0721.821.385 nataliaanghel9999@gmail.com

156. **Luxury** massage noua in zona.Tanara dornica sa iti ofer momente dulci pline de pasiune pe care sa nu le poti uita. Zona bd Unirii 33 (langa Tribunal). ☎0756.868.398

157. **Maria,** noua in zona Stefan cel Mare, te astept la un masaj de relaxare asa cum iti doresti **80 L;** ☎0722.980.769 mihaelaspiridon721@gmail.com

158. **Marra,** selecta, open minded discretie (singura), bun simt si pasiune, materializate intr-un masaj sweet touch memorabil. Pansament pt. trup si suflet (b-dul Magheru, Romana) 200 lei/h, **200 L;** ☎0799.664.040

159. **Marra,** selecta, open mind, discretie, (singura) bun simt si pasiune, materializate intr-un masaj sweet touch memorabil. Pansament pt. trup si suflet (bd. Magheru, Romana), **200 L;** ☎0799.664.040

160. **Marra,** selecta, open minded, discretie(singura), bun simt si pasiune, materializate intr-un masaj sweet touch memorabil. Pansament pt. trup si suflet, (B-dul Magheru, Romana). **200 L;** ☎0799.664.040

161. **Masaj** Ofer masaj in zona Dorobanti. Masaj de calitate detalii la tel., **200 L;** ☎0733.409.292 getagiorgio@gmail.com

162. **Masaj** de relaxare doresti compania unei dne mature 40+? Vino sa dezvalui misterul si pasiunea. Vino sa simti magia masajului terapeutic, sa-ti relaxezi trupul si sufletul. Toate acestea te vor face sa spui ma voi intoarce; ☎0721.920.177/ 0721.913.791

163. **Masaj** de relaxare Berceni, tanara maseuza 26 de ani, ofer masaj de relaxare la domiciliul meu sector 4. No sex. **100 L;** ☎0732.704.381

164. **Masaj** de relaxare si terapeutic ofer terapie prin masaj cu durata de 70 minute, pret 80 Lei. Masajul se realizeaza cu uleiuri si creme specifice, in zonele cervicalului, lombarului, cat si pe alte zone cu dureri si afectiuni **80 L;** ☎0751.358.338 Constantinmirela445@yahoo.com

165. **Masaj** de relaxare totala la domiciliul meu, zona Tineretului, pentru mai multe detalii, suna-ma **60 L;** ☎0763.414.130

166. **Masaj** de relaxare, la mine, bd. Unirii, foarte aproape de rond Alba Iulia, te astept la masaj. Doamna 40 ani, 1. 67, 64 kg, satena. Caldura, discretie. Locuri de parcare **100 L;** ☎0734.676.782

167. **Masaj** erotic new photos, Diana, te invit la mine acasa la un masaj erotic, tanara, inalta si slim. 150 / ora & 200 / 90 min. daca nu raspund probabil inca sunt la job lasa-mi un whatsapp si revin eu, doar masaj. **150 L;** ☎0721.765.906

168. **Masaj** erotic Bucuresti Bucura-te de cele mai diversificate tipuri de masaj sub actiunea uleiurilor esentiale intr-o atmosfera calda, intima si senzuala doar in locatia noastra de lux, localizata pe strada Traian nr. 54, **120 L;** ☎0720.525.253

169. **Masaj** erotic Bucuresti. Bucura-te de cele mai diversificate tipuri de masaj sub actiunea uleiurilor esentiale intr-o atmosfera calda, intima si senzuala doar in locatia noastra de lux, localizata pe Strada Traian, nr. 254, **120 L;** ☎0720.525.253

170. **Masaj** erotic Floreasca, senzatii intense si un masaj erotic de neuitat. Fantasy Masaj este locul in care gasesti atmosfera perfecta pentru stimularea simturilor sexuale. Folosim doar poze reale cu fetele din salon. **180 L;** ☎0731.959.382 fantasymasaj@yahoo.com

171. **Masaj** erotic pentru inima, trup si suflet, incalzeste-ti inima, trupul si sufletul cu o sedinta fierbinte de masaj erotic si sauna la cel mai bun salon de masaj erotic din Bucuresti. Atmosfera, senzualitate, profesionalism si discretie. ☎0732.889.966/ 021.316.88.38

172. **Masaj** erotic, domnisoare frumoase te asteapta intr-un cadru intim si discret. Atingerile pasionale, devotamentul si finetea cu care te vor trata te vor face sa uiti grijile si sa depasesti barierele placerii. **120 L;** ☎0732.545.457

173. **Masaj** erotic, 150 lei ora, dus sexy asistat. Tehnici cu clavicula, abdomenul, coapsele, picioarele si mana. Poze reale. **150 L;** ☎0728.557.788

174. **Masaj** erotic, domnisoare superbe te invitam sa traiesti o experienta de care fiecare barbat merita sa aiba parte cel putin o data in viata. Scopul nostru este placerea si satisfactia ta. Te asteptam, **150 L;** ☎0731.398.991/ 0751.770.600 salonsweettouch@yahoo.com

175. **Masaj** erotic, fete sexy, pasiune, discretie Maseuze frumoase va astepta la Nirvana Massage sa va aduca pe culmile extazului. Fantezia, senzualitatea, arta masajului erotic si limbajul trupului maseuzelor va vor oferi o experienta de neuitat, **170 L;** ☎0764.585.331/ 0721.904.419 masaj.nirvana@yahoo.com

176. **Masaj** erotic, Jacuzzi, Petreceri, Decebal Sweet Touch este locul ideal pentru domnii care cauta un loc plin de senzualitate, eleganta si rafinament. Maseuzele noastre te vor face sa traiesti cele mai frumoase si senzuale clipe. Te asteptam; **150 L;** ☎0731.398.991/ 0751.770.600 salonsweettouch@yahoo.com

177. **Masaj** erotic, noua in zona, Diham. sunt o papusica bruneta de 21 de ani, pasionala, discreta, placuta si atenta la toate dorintele tale, deschisa la orice fantezii. Nu o sa regreti compania mea. Suna-ma pentru mai multe detalii. Zona Diham **100 L;** ☎0724.747.326

178. **Masaj** erotic, poze reale, Diham tanara bruneta 1.65 57 kg, senzuala, simpatica, ofer masaj erotic si alte fantezii domnilor manierati si generosi, intr-o ambianta placuta, fara graba, speak english, zona Diham. **100 L;** ☎0722.918.195

179. **Masaj** erotic, tantric, jacuzzi, la hotel pentru domni ce stiu sa aprecieze calitatea si care se respecta. Oferte jacuzzi, free bar, la noi sau hotel, pentru detalii si programari sunati, zona Decebal, **150 L;** ☎0731.398.991/ 0751.770.600 salonsweettouch@yahoo.com

180. **Masaj** erotic, tehnici speciale, garantam dubla satisfactie prin tehnici rare cu clavicula, abdomenul maseuzelor si multe alte fantezii. Bauturi gratuite. Pret 150-250 Lei/ora. Trei saloane centrale, 25 maseuze noi **150 L;** ☎0728.557.788/ 0734.334.411

181. **Masaj** Floreasca, un masaj plin de fantezie Maseuze noi si superbe in locatie. Va asteptam la un masaj erotic de calitate intr-o vila cocheta. Pozele sunt reale, intra pe site sa vezi galeria completa si tipuri de masaj www.fantasymasaj.ro **180 L;** ☎0731.959.382 fantasymasaj@yahoo.com

182. **Masaj** la hotel sau la salon daca esti in cautarea unui loc de relaxare, salonul nostru este alegerea perfecta deoarece calitatea este cuvantul care ne defineste. Cele mai frumoase si dulci maseuze iti vor oferi o experienta unica. **120 L;** ☎0732.545.457/ 0769.850.950

183. **Masaj** la hotel sau la Salon Mosilor, fete frumoase cu experienta va ofera masaj de relaxare si erotic direct in camera dvs. de hotel sau la salonul nostru. Nu trebuie sa va deplasati, noi venim direct la dumneavoastra, daca ne chemati, **120 L;** ☎0769.994.064/ 0732.545.457

184. **Masaj** profesional masaj de relaxare, cervical, lombar, facial, sunt singura, fara colega, nu am portar curios, masajul relaxeaza corpul, cat si mintea (masaj cu bat de bambus si pietre vulcanice la cerere) **130 L;** ☎0701.265.819

185. **Masaj** relaxare terapeutic intr-un cadru intim, discret si foarte curat langa Piata Victoriei. Detalii suplimentare la telefon. L-V 11-20. Ac, parcare. **150 L;** ☎0747.411.080

186. **Masaj** si reflexoterapie cine isi doreste un masaj adevarat. Doamna cu experienta in masaj terapeutic relaxare reflexoterapie execut masaj de calitate. Daca doriti detalii la tel.; ☎0754.634.248

187. **Masaj** Somatic Vino sa incerci si iti garantam ca te vei intoarce la noi dupa prima experienta, **120 L;** ☎0760.466.511

188. **Masaj** tantric pasional, rasfat in jacuzzi Va asteptam sa va relaxati corpul si mintea, intr-o locatie ce provoaca dependenta. Armonia oferita de noi o sa va ajute sa simtiti adevarata placere a masajului erotic sau jacuzzi cu mai multe fete. **200 L;** ☎0731.398.991/ 0751.770.600 salonsweettouch@yahoo.com

189. **Masaj** tantric pentru barbati, femei si cupluri Temple of Bliss massage va ofera o noua perspectiva intr-o lume care promoveaza sexualitatea agresiva. Noi va propunem un masaj relaxant si revigorant care va va face sa priviti masajul senzual altfel **180 L;** ☎0787.571.747 templeofblissbucharest@gmail.com

190. **Masaj** total, bruneta, te astept la mine intr-un cadru intim pentru a-ti oferi clipe de neuitat. Pozele imi apartin, vino si ai sa vezi ca sunt diferita, speak english **100 L;** ☎0764.226.259

191. **Masaj** total, bd. Unirii, draguta si rabdatoare, te astept la un masaj de relaxare, discretie si igiena. Totul fara graba. ☎0757.477.022

192. **Masaj,** buna, sunt Bianca, am 21 de ani si ofer masaj de relaxare. Locatie centrala. Suna-ma. **50 L;** ☎0731.875.948

193. **Masaj,** tanar, 24 ani, simpatic, curat, discret, corp muscular, 1,70, 58 kg, ochii negri, ofer masaj de relaxare si erotic domnilor, doamnelor, cuplurilor la mine acasa, detin locatie in sectorul 5 si locuiesc singur, ☎+40771215116

194. **Masaj,** doamna matura, Adela, blonda miniona ofer diferite tipuri de masaj, Dimitrie Cantemir. **150 L;** ☎0731.919.813

195. **Masaj,** noua in zona Militari Buna, numele Cristina, ofer masaj de relaxare/ body la domiciliul meu, mai multe detalii la tel, Militari Gorjului; ☎0734.785.672

196. **Masaj,** noua in zona, masaj total, buna sunt Andreea te invit la un masaj total de relaxare fara graba, fara fite, te astept sa te relaxezi dupa o zi incarcata de energie negativa, pentru mai multe informati suna-ma. **50 L;** ☎0743.421.465

197. **Masaj,** pasiune si extaz, seductie erotica cu domnisoare sexy si atragatoare intr-o atmosfera intima si relaxanta. Vei simti rasfatul oferit de catre o domnisoara experta in arta pasiunii, dornica sa-ti relaxeze trupul. **120 L;** ☎0728.702.675/ 0766.238.084 massage.excess@yahoo.com

198. **Masajul** erotic este o frumoasa expresie a dragostei si trezirii simturilor, a stimularii dorintei de intimitate si a relaxarii inhibitiilor. Relaxare ?i placere in acelasi timp doar pentru tine, **100 L;** ☎0732.607.474

199. **Maseur** (barbat) cu experienta masaj 100 %. Maseur cu experienta masaj general de relaxare masaj terapeut a corpului (se face masaj pe tot corpul de la talpa picior pana la cap si ureche) timp de 1 h. Va astept si rog seriozitate maxim, **70 L;** ☎0725.285.648 costineb@yahoo.com

200. **Maseur,** domn maseur efectuez masaj, dus asistat, tuns ras inghinal, ☎0735.441.736 cmvidaniel@yahoo.com

201. **Maseuza** dulce, ofer masaj profesional pe masa de masaj. Detalii suplimentare la telefon. Zona Baba Novac. **60 L;** ☎0784.517.265

202. **Maseuza** slim Cristina, tinerica cu bun simt te invit la un masaj de relaxare la locatiea mea discreta ci curataa in zona Universitate, ☎0756.655.759 raissa.rusu@yahoo.com

203. **Maseuze** suple si sexy, 6 suna acum daca esti fierbinte si vrei sa te rezolvam rapid cu un masaj super excitant. **200 L;** ☎0737.709.719

204. **Matura** 34 doamna matura cu bun simt si zambitoare ofer masaj de relaxare si body masaj domnilor cu bun simt si educati. Zona Unirii- Zepter, **60 L;** ☎0734.025.749

205. **Matura** 47 ani, zona Titan, ofer masaj de relaxare, discretie, igiena maxima, seriozitate domnilor civilizati, minim 35 ani. Poze reale si recente. **100 L;** ☎0732.335.199

206. **Matura** discreta, noua in zona, finuta cu mult bun simt te astept pe tine la un masaj de relaxare al trupului si sufletului la domiciliul meu discret si curat, Unirii, Zepter. **60 L;** ☎0739.115.415

207. **Maya,** blonda superba doar pt. tine, am 25 ani si te astept la mine in locatie pentru a experimenta noi senzatii, te astept, zona Dristor, **80 L;** ☎0733.534.960

208. **Militari** Residence blonda miniona, cu experienta in masajul de relaxare te invit la o sedinta de relaxare la domiciliul meu. Detalii doar la telefon. **100 L;** ☎0726.177.134

209. **Militari** Residence doamna matura ofer masaj se relaxare la domiciliul meu. Mai multe detalii la tel. **100 L;** ☎0729.206.831

210. **Militari** Residence, domnisoara apetisanta te astept sa iti ofer cel mai relaxant masaj. Poze 100% reale, locatie discreta. Detalii complete la telefon; **100 L;** ☎0729.899.256

211. **Militari** Residence, noua in zona. Te astept pentru ati efectua un masaj de relaxare profesional, masaj body si plus alte fantezii. Pentru mai multe detalii la telefon. **100 L;** ☎0720.579.174

212. **Mircea** Voda, Andra, 21 de ani, tanara frumoasa si rabdatoare, te astept la mine pentru un masaj de relaxare cum nu ai mai vazut. Poze 100% reale, pentru mai multe detalii la telefon. Cer si ofer seriozitate. **70 L;** ☎0721.771.041

213. **Mircea** Voda, Laura 20 de ani, sexi si atragatoare, te astept la mine pentru un masaj de relaxare, fara graba, poze 100% reale, vino sa te convingi. Mai multe detalii la telefon, **70 L;** ☎0723.714.988

214. **Miruna,**

PRESTĂRI SERVICII

274. **Tandrete** si pasiune, daca esti in cautarea unui loc de relaxare, salonul nostru este alegerea perfecta deoarece calitatea este cuvantul care ne defineste. Cele mai frumoase si dulci maseuze te asteapta la Dessiree Masaj, **120 L;** ☎0720.525.253/ 0769.850.950

275. **Tania,** ofer masaj de relaxare domnilor seriosi si manierati care stiu sa aprecieze calitatea serviciilor oferite.Te astept in locatia mea sa traiesti clipe de neuitat alaturi de o bruneta pasionala si curata. **100 L;** ☎0767.628.985

276. **Tanya** 30 ani, ofer servicii de calitate, masaj relaxare domnilor generosi, discretie si igiena maxima, detalii la telefon, zona Obor. **100 L;** ☎0754.517.309

277. **Tineretului** bulevard, buna sunt domnisoara de 21 ani 1,80 inaltime, 60 kg. Ofer servicii de masaj domniilor cu bun simt. Te astept in locatia mea curata si discreta. Ptr mai multe detalii sunati; **100 L;** ☎0768.471.126

278. **Titan,** Theodor Pallady, Diana 28 de ani New vino la un masaj total, ofer servicii totale domnilor interesanti, relaxeaza-te cu un masaj erotic si fantezii la mine acasa. Sunt o bruneta discreta, placuta si atenta la toate dorintele tale, **70 L;** ☎0752.768.928 nataliaanghel9999@gmail.com

279. **Unirii** nr 7, Ana 23 ani, ofer masaj de relaxare, atenta la dorintele tale, fara fite, te astept la domiciliul meu. Pt. mai multe detalii despre serviciile mele, suna-ma **70 L;** ☎0768.632.447

280. **Valentina** 40 ani, te invit la un masaj de relaxare cu experienta masaj erotic fara graba în zona la Universitate discretie si igiena; ☎0742.401.801 Popa_popa@yahoo.com

281. **Vicious** Girl Experience Erotic Massage o experienta de masaj diferita, intr-o locatie atent aranjata cu tematica ce te va purta in jurul lumii. Amplasat central - Gradina Icoanei, te asteptam cu free bar si maseuze frumoase **250 L;** ☎0758.731.867

282. **Vicious** Girl Experience Erotic Massage o experienta de masaj diferita, intr-o locatie atent aranjata cu tematica ce te va purta in jurul lumii. Amplasat central - Gradina Icoanei, te asteptam cu free bar si maseuze frumoase **250 L;** ☎0758.731.867

283. **Vitan,** indrazneste sa vrei mai mult, suna-ma un masaj de relaxare ce nu te va face sa regreti ca ai ales sa ma vizitezi. Poze reale, personale. Te astept la mine, intr-un cadru intim si discret, cu servicii de inalta calitate. **150 €;** ☎0701.283.231 candygirl96@yahoo.com

284. **Viviana,** ofer masaj total de relaxare intr-un ambient deosebit domnilor care apreciaza calitatea. Unirii, Zepter, poze reale 100%, **100 L;** ☎0743.610.899

285. **Zona** centrala Ana 23ani, blonda frumoasa, stilata si cu bun simt, ofer masaj de relaxare domnilor interesati. Locatie discreta si curata. **70 L;** ☎0769.644.786

286. **Zona** Militari Residence, noua in Bucuresti. Singura in locatie. Servicii totale. **150 L;** ☎0734.488.421

Reparaţii, service

1. **Accesibil si ieftin Refac integral canapele, coltare, fotolii, dormitoare, paturi, studiouri, dormeze, recamiere, schimb piele, imitatie piele, panza, burete etc. ☎0728.031.849/ 0733.858.731**

2. **Aero Cris Service service, montaj aer conditionat intretinerea sistemelor de climatizare este obiectul principal de activitate al societatii noastre.In maximum 48 de ore de la contactare, una dintre echipele noastre va rezolva problema reclamata. ☎0720.324.836/ 0720.324.836 office@aeroservice.ro**

3. **Buletine PRAM. Verificari si masuratori PRAM Termoviziune instalatii electrice; Executie instalatii electrice, inspectii, testari, verificari periodice din punct de vedere al electrosecuritatii a echipamentelor, aparaturii si a instalatiilor ☎0723.361.107 office@electricalc.ro**

4. **Depanez frigidere si congelatoare inclusiv sambata si duminica. Experienta, promptitudine; ☎021.425.87.56/ 0744.517.905**

5. **Electrician autorizat Coman Costel service. Bucuresti, toate sectoarele, varsta 39 ani, experienta 23 ani. Desigilare contor, gratuita, recomand procedura Enel gratuita. Ma ocup personal de aceasta procedura; ☎0740.983.312/ 0761.659.194**

6. **Electrician Bucuresti / LucrariElectrice.ro Suntem o societate autorizata ANRE, cu sistem integrat certificat SRAC specializata in proiectare, executie si consultanta pentru lucrari in domeniul energetic. www.lucrari-electrice.ro ☎0721.170.065/ 0769.175.655 romeo.belet@yahoo.com**

7. **Firma autorizata Stoian Stefan Frigotehnist autorizat, execut reparatii frigidere, congelatoare, combine frigorifice, orice model, la domiciliul clientului in sectoarele 1, 2, 3, 4, 5 si 6, Bucuresti. Executie lucrari de calitate ☎0729.473.587/ 0766.958.393 stoianstefan11@yahoo.ro**

8. **Frigidere service si reparatii Frigidere, combine frigorifice, congelatoare, reparatii. Interventii rapide. Calitate. Garantie. Piese originale. Inclusiv sambata, duminica; ☎0729.473.587/ 021.420.36.48**

9. **Hodut Florin - reparatii frigotehnice Bucuresti frigotehnist autorizat, efectuez reparatii de frigidere, congelatoare si combine frigorifice, vitrine si lazi frigorifice indiferent de marca sau model.Execut reparatii frigorifice cu garantie ☎0745.044.132 reparatiifrigorifice2012@gmail.com**

10. **Home Help instalator, electrician Bucuresti Home Help ofera o gama larga de servicii clientilor sai cum ar fi cele de instalator, electrician, montaj aer conditionat si electrocasnice, lacatuserie si montaj mobila. www.homehelp.ro ☎0745.227.722 contact@homehelp.ro**

11. **Inginer** repar centrale termice, service non stop, autorizat RSL, intretinere, montaj, avize orice combustibil, marca, putere 800 kw experienta 20 ani expert specializat, centrale in condensare www.termice-centrale.ro; ☎0726.209.005 cristea-paulconstantin@yahoo.com

12. **Instalatii electrice non stop Bucuresti, reparam instalatii electrice de toate tipurile. Fie ca ai nevoie de repararea unei prize sau a unui tablou electric echipa noastra de electricieni autorizati iti sta la dispozitie ☎0722.974.760/ 0766.974.760 office@ruady-service.ro**

13. **Instalator - interventii. Reparatii tevi sparte, robineti, baterii, calorifere, boilere, cabine dus, modificari instalatii, scurgeri, desfundari scurgeri, montez masini de spalat; ☎0724.000.475**

14. **Instalator** autorizat montez-repar obiecte si grupuri sanitare, robineti, calorifere, boilere, hidrofoare, tevi apa/gaze, aragaze, sigilari apometre; ☎0720.433.272/ 0785.887.402

15. **Instalator** interventii. Reparatii - tevi sparte, robineti, baterii, calorifere, boilere, cabine dus, modificari instalatii scurgeri, desfundari scurgeri, montaj masini de spalat; ☎0724.000.475

16. **Instalator sanitar Centrale termice, hidrofoare, boilere, calorifere, incarcari freon. Montaj aer conditionat, instalatii electrice. ☎0728.633.409/ 0771.722.890**

17. **Intretinere, reparatii frigidere Bucuresti, Ilfov servicii de intretinere si reparatii frigidere dar si: combine frigorifice; frigidere; masini de spalat; congelatoare, lazi frigorifice; aparate aer conditionat la domiciliu. ☎0767.420.005/ 0721.867.936 ion.octavian@yahoo.com**

18. **Masini** automate de spalat, aragazuri, frigidere, ac, electrocasnice, electronice, tv, electrice orice tip, repar, instalez, programez, resetez; ☎0727.279.319/ 021.444.14.17

19. **Mici** reparatii, mici reparatii in/pe langa casa, sector 1. ☎0720.508.890

20. **Pecef Tehnica service electrocasnice, tv Bucuresti service aparate electronice si electrocasnice mici; service aparate electrocasnice mari; service produse profesionale de gastronomie; service aparate de climatizare; service pompe, hidrofoare, scule ☎021.637.70.01/ 021.637.70.02 service.bucuresti@pecef.ro**

21. **Repar** masini spalat automate, toate marcile: Ariston, Whirlpool, Ardo, etc. Ofer garantie; ☎0767.177.665/ 0722.327.483

22. **Reparatii** aragaze Va salut, tehnician electrocasnice repar aragaze plite cuptoare la care nu sta flacara, montaj regulator, inlocuire butoane, diuze, robineti, la domiciliul clientului, Bucuresti si Ilfov ofer garantie **20 L;** ☎021.648.58.59/ 0721.552.970 service.tcm78@gmail.com

23. **Reparatii frigidere combine frigorifice, congelatoare. Interventii rapide. Calitate. Garantie. Piese originale. Inclusiv sambata, duminica; ☎0729.473.587/ 021.420.36.48**

24. **Reparatii** frigidere PFA, reparatii frigidere casnice si comerciale, congelatoare, convenabil, garantie. ☎0722.565.401/ 0728.247.631

25. **Reparatii frigorifice Ovidiu Hodut repar frigidere: Arctic, Beko, Aeg, Ardo, Ariston, Bosh, Brandt, Brema, Candy, Cariton, CoolZone, Daewoo, Delonghi, Electrolux, ☎0762.620.872/ 0762.886.060 ovidiuhodutfrigorifice@gmail.com**

26. **Reparatii** laptopuri, calculatoare, televizoare reparatii laptopuri, calculatoare, televizoare, preturi promo. Asiguram garantie pentru orice reparatie. Sector 4 - Al. Obregia nr. 10-14. ☎0723.030.391/ 0765.683.020 fanpc.contact@gmail.com

27. **Reparatii si service centrale termice Bucuresti SC Panello Impex SRL. Firma autorizata ISCIR, dispunand de personal autorizat special instruit si de echipamente specifice, executam: verificari ISCIR si service pentru centrale termice; ☎0771.623.970 panello.impex@gmail.com**

28. **Reparatii televizoare LCD-LED, Laptopuri ProIT Industry, Service de reparatii TV Lcd/ Led, Laptopuri, Calculatoare, Monitoare Lcd/ Led ☎0764.465.265 info@serviceproit.ro**

29. **Service calculatoare, laptopuri, imprimante service IT de reparatii calculatoare si laptop-uri in Bucuresti. Servicii pentru care te poti baza pe noiwww.salut-it.ro ☎0720.171.174 service@salut-it.ro**

30. **Service frigidere combine frigorifice, congelatoare. Interventii rapide. Calitate. Garantie. Piese originale. Inclusiv sambata, duminica; ☎0729.473.587/ 021.420.36.48**

31. **Service si montaj aer conditionat Bucuresti Coolfix Hub Bucuresti - Reparatii, montaj si service aer conditionat. Montaj aer conditionat, reparatii, igienizare, freon. www.service-reparatii-montaj-aer-conditionat.ro ☎0727.556.551 office@coolfixhub.ro**

32. **Servicii reparatii electronice Bucuresti Marcus Electronics - firma specializa executa reparatii electronice, televizoare LCD, LED televizoare cu tub, videoproiectoare, monitoare LCD, plasme, retroproiectoare, camere digitale; ☎0720.667.800/ 0745.410.179 marcusadrian2004@yahoo.com**

33. **Tapiter cu experienta execut lucrari de reparatii tapiterie mobila clasica si moderna, canapele, fotolii, scaun, coltare, saltele, perne, ☎0761.014.844/ 0771.715.541 tapiteru@yahoo.com**

34. **Tapiter** spaniol si restaurator de mobilier medieval, piese antice, castele. Experienta; ☎0741.223.357

Transport, turism

1. **Abac** Trans oferta transport sau inchiriere duba tarif 100-150 lei servicii in localitate (Bucuresti, Ilfov) sau provincie incepand de la 1 leu/ km, echipa incarcare la cerere si program si sambata sau duminica, deasemenea inchiriem dubele cu sofer, **100 L;** ☎0732.223.578 transportmutarirelocari@gmail.com

2. **Abandonati** cautarile firma de transport-mutari, punem la dispozitie servicii complete se mutari de luni pana duminica, 08-20. Estimare de cost gratuita. **2 L;** ☎0732.545.984

3. **Abandonati** cautarile punem la dispozitie dube cu volume cuprinse intre 11-33 mc pentru servicii complete de transport - mutari, manipulare, montaj mobila. Avem personal bine instruit. Program L-D, 08-20:00. Sunati; **100 L;** ☎0737.178.195

4. **Acces** 100% in orice zona firma, prestam servicii de mutari/ relocari. Detinem dube- camion cu volum 11-24mc. Optional, asiguram servicii de manipulare, montare/ demontare mobila. ☎0722.129.348

5. **Acces** 100% in orice zona transport, mutari, relocari. Echipa completa, asiguram servicii de mutari A-Z. Sunati in fiecare zi pana la orele 20; **50 L;** ☎0729.694.800

6. **Agentie de Turism si Transport Va ofera vacante cu Vouchere si Decontare MAI, MAPN, MJ si servicii de transport persoane cu autocare / microbuze proprii la cele mai bune tarife. Rezervari la https://www.luxuriatrans.ro/ ☎031.104.12.53/ 0734.489.107 rezervari@luxuriatrans.ro**

7. **Asigur transport in Bucuresti si in tara ieftin cu autoutilitare de 3,5t (camioane-dube) transport marfa ob. sanitare, bagaje, mutari ap. 1-5 cam.cu personal incarcare/ descarcare, demontare/montare. Evacuam moloz, tocarie, mobilier uzat 50 L; ☎0786.465.541 transport.nonstop@yahoo.com**

8. **Asigur** transport mobilier, bagaje, colete, debarasam moloz, mobila veche, intern, extern, oriunde oricand, seriozitate; ☎0722.936.566

9. **Champions Moving companie de transport mobila, servicii complete de mutari, specializata in mutari locale si nationale, mutari de efecte personale si mobilier atat pentru persoane fizice cat si pentru mari corporatii; ☎0733.330.051 office@chmoving.ro**

10. **Debarasari** mobila si alte lucruri de aruncat la groapa de gunoi. Asiguram contract si factura. **50 L;** ☎0722.768.555

11. **Efectuez** mutari mobila marfa intern international cu Dacia Doker 2 sau 7 locuri tarif 0.7 lei / km sau duba 3.5 tone volum util 24 mc tarif 1.5 lei / km op?ional contracost avem personal incarcare putem ata?a remorc? 750 kg volum util 8 mc non stop **70 L;** ☎0744.476.667

12. **Evacuam** moloz si mobila veche, avem personal pentru incarcare. Programul nostru de lucru este de L-D, 08-20. Pretul se negociaza; **1 L;** ☎0722.768.555

13. **Mutari mobilier cu personal calificat C.D.M. Prestari servicii mutari mobilier cu personal calificat; demontare, ambalare, transport, remontare, reparatii, modificari la cel mai bun pret ☎0723.700.601/ 0743.700.601 cdmprestariservicii@yahoo.com**

14. **Mutari mobilier, evacuare mobilier vechi, nedorit, apartamente 1-4 camere, relocari, demontare, montare, manipulare, echipa tanara 4 baieti, camion 5T + 18 mc. Experienta, profesionalism.Oferim factura.Iulia Bucur ☎0762.676.751/ 0762.676.750**

15. **Oana Speed transport marfa agabaritic transport marfa vrac cat si paletizata, transport ADR servicii de transport utilaje, transport international transport frig, servicii delivery, transport cargo ☎0726.457.170/ 0720.639.386 mmoraru32@yahoo.ro**

16. **Particular,** transport cu papuc sau duba servicii de transport mobila si alte lucruri; **50 L;** ☎0722.768.555

17. **Transport ieftin papuc sau duba sau basculabila Transport papuc, duba, marfa bagaje mobila etc. sau basculabila pt. nisip, pietris si materiale constructii in Buc si provincie. La cerere manipulanti pt. incarcare. Seriozitate. George non stop, 50 L; ☎0722.851.823**

18. **Transport** marfa intern sau international Dacia Papuc 2 locuri sau 4 mc volum util tarif 0.7 Lei / km sau duba 3.5 tone volum util 9 mc tarif 0.8 Lei / km separat contracost avem incarcare descarcare servicii rapide cu doi soferi express **80 L;** ☎0766.642.507

19. **Transport** marfa, duba 3,5 t, volum 17 metrii cubi, intern extern. Asigur factura, decont. ☎0722.715.339

20. **Transport** mobila in Bucuresti Transport mobila si bagaje cu echipa de profesionisti. Pentru detalii suplimentare,vizitati site ul nostru - www.transportmobilasibagaje.ro **1 L;** ☎0733.896.700

21. **Transport mobila in tara cu camion de 5 t, transport marfa, mobila etc. Volum 32 mc (6.2 m lungine, 2.2 m latime, 2.4 inaltime); 1 L; ☎0737.178.195**

22. **Transport mobila marfa in Bucuresti si tara, oferim servicii de transport marfa mobila mobilier bagaje relocari atv, motociclete, materiale de constructii. Bucuresti si in provincie. Preturi de la 100 Lei. Oferim factura ☎0732.548.835**

23. **Transport mobilier, marfa, bagaje, mutari complete oferim la cele mai bune pre?uri servicii de transport marfa, mobila, electrocasnice, colete, bagaje in Bucuresti si in tara. Duba este cea din imagini. 50 L; ☎0751.200.600 gibtrans600@gmail.com**

24. **Transport** moloz, mobila, in Ilfov si la tara, efectuez transport moloz, mobila, nisip, balastru, electrocasnice nefolosibile si lucruri de care nu mai este nevoie. ☎0768.500.865

25. **Transport non-stop, ieftin cu autoutilitare de 3,5t (camioane-dube) transport marfa ob. sanitare, bagaje, mutari ap. 1-5 cam. cu personal incarcare/ descarcare, demontare/ montare. Evacuam moloz, tocarie, mobilier uzat, 1 L; ☎0786.465.541 transport.nonstop@yahoo.com**

26. **Transport** papuc sau duba, particular Transport rapid inclusiv sambata, ieftin duba si papuc. Mobilier, bagaje, de la 50 lei papuc/ de la 75 duba. Cel mai bun pret din Bucuresti. La cerere contra cost ajutor la incarcat, **50 L;** ☎0722.851.823

27. **Transport Romania Olanda Belgia Germania Curse regulate cu autoutilitare de 3,5t in regim de grupaj sau exclusive. Transport bagaje, colete, mobila, electrocasnice, biciclete, motociclete, ☎0745.024.750 fts.freight@gmail.com**

28. **Transport, mutari mobilier, apartamente 1-4 camere, case, vile. Servicii complete de relocare. Montam si demontam orice tip de mobila, camion 25 mc + remorca 18 mc.Oferim factura.Iulia Bucur. ☎0762.676.751/ 0762.676.750**

29. **Turism market www.turism-market.ro. Turism market. Primul marketplace de turism din Romania. Este www.turism-market.ro. Cui i-ar strica un marketplace? ☎0745.150.894 contact@produsedingospodarie.ro**

Întreprinzători

alte domenii

1. **Broderie industriala societate executa la comanda broderii electronice, pe orice tip de suport textil, cu aplicatii, decupaje laser, realizeaza si modifica programe de brodat, asigurand conversia in orice limbaj masina; ☎021.224.47.00/ 0744.569.363 office@brodona.ro**

2. **Colaborare** jocuri de noroc, aparate slot machine companie organizatoare de jocuri de noroc ofera colaborare pentru detinatori de spatii comerciale din orice judet. Punem la dispozitie cele mai noi si mai jucate aparate pentru sali de jocuri, baruri. **1.550 L;** ☎0756.111.372

3. **KCS, recuperari, vanzari cumparari creante Ai o creanta si intampini dificultati in recuperarea ei? Doresti sa vinzi creanta? Suna sau trimite email si un consultant te va contacta. Discretie, cofidentialitate, seriozitate. www.kontracost.ro ☎031.101.22.47 kontracost@gmail.com**

4. **Transfer de bani online Romania si Rep. Moldova Smith&Smith ofera serviciul rapid de transfer de bani online prin aplicatiile mobile comision pornind de la numai 1.99 euro. Aplicatii disponibile pe Google play si Apps Store. Campanie VOUCHER SMITHGRATIS. 1 €; ☎+40213318012/ +40213318000 claims@smith-smith.ro**

Servicii diverse

1. **Abate** drumul tau spre o relaxare placuta cu fete profesioniste in arta masajului. Vino sa te detasezi putin de problemele cotidiene, intr-un cadru discret si curat. Vila, lux, aromateraple, uleiuri aromate, **120 L;** ☎0766.238.084/ 0728.702.675 massage.excess@yahoo.com

2. **Acasa,** in conditii optime si un cadru elegant, pe masa de masaj din poze, pe Vitan colt cu M. Bravu, masaj atestat profesional, ideal pt a va revigora si echilibra functiile cognitive. Relax, rasfat si sanatate garantat. Nu este sex, rog cititi detaliile; **150 L;** ☎0752.521.730/ 0752.521.730

3. **Ada,** matura ofer masaj de relaxare la domiciliul meu. Dristor Kaufland. **50 L;** ☎0724.164.656

4. **Adina,** ofer masaj de relaxare domnilor maturi si educati, Titan metrou, **60 L;** ☎0785.355.791

5. **ADINA,** ofer masaj de relaxare domnilor maturi si educati, Titan metrou, **60 L;** ☎0785.355.791

6. **Adorabila** si reala 100% sunt o femeie frumoasa si sociabila te invit sa savurezi un masaj de calitate intr-un cadru discret. 1.75/50/26 ani **200 L;** ☎0736.015.783

7. **Adriana** masajul a devenit una dintre cele mai utilizate metode de relaxare, o arma impotriva anumitor imperfectiuni corporale, afectiuni sau pur si simplu un refugiu din stresul cotidian ☎0732.536.900

8. **Aer** conditionat montari, demontari, service la preturi avantajoase; ☎0724.240.274

9. **Ajutor** bucatar restaurant central, zona Dorobanti. ☎0758.059.605

10. **Alexandra** 24 ani, astept domni pretentiosi la un masaj de relaxare la domiciliul meu Unirii, Zepter. poze reale 100%; **40 L;** ☎0736.197.198

11. **Alexandra,** Berceni noua in zona bruneta, reala, frumoasa ofer masaj de relaxare intr-un ambient deosebit domnilor pretentiosi care apreciaza calitatea. Ofer si cer seriozitate si discretie. Nu accept persoane in stare de ebrietate; **100 L;** ☎0738.358.469

12. **Alexandra,** Drumul Taberei nr. 93/ Raul Doamnei stil si eleganta te invit la mine acasa sa iti ofer un masaj de relaxare, cu uleiuri aromate, dus, aromatherapy, discretie si igiena max. Cer si ofer seriozitate, poze reale, nu raspund la mesaj, 150 H. **80 L;** ☎0738.191.485

13. **Alice,** blonda, matura, eleganta, ofer masaj de relaxare totala si tonifiere la domiciliul meu, servicii de calitate, singura in locatie, poze reale 100 %. Bd. Dimitrie Cantemir, Budapesta, Tineretului, **100 L;** ☎0767.752.256/ 0730.967.399

14. **Alina** Dristor, Kaufland bruneta draguta, simpatica comunicativa atenta la dorintele tale 28 de ani, 1.70, 55 kg, iti pot oferi clipe de neuitat, masaj, in locatia mea Vitan Stadion Olimpia Te astept sa ne cunoastem, **60 L;** ☎0737.049.440

15. **Alina,** ofer masaj de relaxare intr-un ambient placut intr-o locatie discreta si curata, zona Unirii Zepter, **40 L;** ☎0758.279.994

16. **Alina,** ofer masaj de relaxare si terapeutic intr-un cadru discret. Zona Dristor, **100 L;** ☎0734.175.143

17. **Alina,** sector 5 20 de ani, poze reale si recente, te astept in locatia mea curata si discreta pentru un masaj de relaxare de neuitat. Te asigur ca vei reveni cu drag la mine. Igiena si discretie maxima **150 L;** ☎0720.310.583 Adaa617@yahoo.com

18. **Alina,** Vitan. St. Olimpia bruneta, am 28 de ani, 1.70-58 kg, te astept in locatia mea sa iti ofer un masaj de relaxare si body intr-un ambient placut, sunt o persoana intelegatoare si sociabila **60 L;** ☎0737.049.440 brunetikabella69@yahoo.com

19. **Alina,19** ani, bruneta miniona, te astept sa petrecem cateva clipe impreuna, masaj, intr-o locatie cu ambient placut. Fac si deplasari, la tine sau la hotel.I speak English. Pozele imi apartin in totalitate. Te pup. ☎0753.876.627

20. **Alyna,** new, Drumul Taberei, Favorit Blonda senzuala si dulce, ofer domnilor generosi si educati in locatia mea masaj terapeutic si de relaxare. Am 30 ani,1,68 m -52kg. Nu raspund la mesaje si nr private. Detalii la tel. L-V 17-22 si S-D 09-20. **50 L;** ☎0739.342.446

21. **Am** revenit, Diana finuta, atenta la cerintele tale, servicii ireprosabile, fara fite si figuri, doar un masaj de calitate, zona Lizeanu aproape de Obor **80 L;** ☎0799.633.655

22. **Am** revenit, bucura-te de un masaj profesional, calitate, relaxare, tonif-sportiv, cervical, shiatsu, presopunctura, reflexo, aparate performante de recuperare medicala si de slabit, sauna,ultrasunete, RF, galvanic,curat,aer cond. Nu sex. Crangasi. **130 L;** ☎0731.515.140

23. **Amalia,** Noua in zona ta, ofer masaj la mine acasa discretie seriozitate, bruneta, 35 ani, Baba Novac, rond poze reale. **50 L;** ☎0769.183.062

24. **Amira,** 24 ani, esti obosit dupa o zi de munca sau doar vrei sa te relaxezi, te astept intr-o locatie curata si discreta(cu aer conditionat) pentru a-ti oferi un masaj de relaxare de neuitat. Zona Drumul Taberei. **50 L;** ☎0734.294.075/ 0726.612.034

25. **ANA,** bruneta, 30 de ani, ofer masaj de relaxare intr-un cadru intim si curat, pt. mai multe detalii, suna-ma. Drumul Taberei, Billa. Singura in locatie, poze noi reale, **100 L;** ☎0725.326.069/ 0756.422.429

26. **Ana,** doamna matura, 35 ani, ofer masaj de relaxare la domiciliul meu, poze reale. Zona Dristor, Baba Novac, program 10-17, **50 L;** ☎0725.044.235

27. **Ana,** noua in zona tanara 22, poze reale si recente, te astept in locatia mea din zona 13 Septembrie pentru un masaj de relaxare de neuitat. Te asigur ca vei reveni cu drag la mine. Igiena si discretie **150 L;** ☎0785.996.030

28. **Ana,** noua in zona, buna sunt Ana, am 32 de ani, 167 cm, 60 de kg, te invit la un masaj total de relaxare, domnilor cu bune maniere, pentru mai multe detalii suna-ma. **50 L;** ☎0784.022.462

29. **Anca** noua in zona si in locatie, blonda cu poze reale, 1.70 cu 65 kg, 33 de ani, vreau sa ofer tuturor domnilor cu bun gust masaj de relaxare plin de surprize, zona Zepter, **50 L;** ☎0774.927.889

30. **Anca** noua in zona si in locatie, blonda cu poze reale, 1.70 cu 65 kg, 33 de ani, vreau sa ofer tuturor domnilor cu bun gust masaj de relaxare zona Zepter **50 L;** ☎0774.927.889

31. **Anca** noua in zona si in locatie, blonda cu poze reale, 1.70 cu 65 kg, 33 de ani, vreau sa ofer tuturor domnilor cu bun gust masaj de relaxare, zona Zepter, **50 L;** ☎0774.927.889

32. **Anca** noua in zona si in locatie, blonda cu poze reale, 1.70 cu 65 kg, 33 de ani, vreau sa ofer tuturor domnilor cu bun gust masaj de relaxare, zona Zepter, **50 L;** ☎0774.927.889

33. **Anca** Noua in zona si in locatie, blonda cu poze reale, 1.70 cu 65 kg, 33 de ani, vreau sa ofer tuturor domnilor cu bun gust masaj de relaxare, zona Zepter, **50 L;** ☎0774.927.889

34. **Anca,** noua in zona si in locatie, blonda cu poze reale, 1.70 cu 65 kg, 33 de ani, vreau sa ofer tuturor domnilor cu bun gust simt masaj de relaxare zona Zepter. **50 L;** ☎0774.927.889

35. **Anca,** Titan, doamna matura 36 ani ofer masaj total, discretie si intimitate domnilor interesati, la domiciliul meu. Trapezului, B-dul 1 Decembrie. **60 L;** ☎0729.311.098

36. **Andra,** 34 de ani, doamna matura ofer masaj de relaxare, Titan metrou. **60 L;** ☎0721.493.806

37. **Andreea** blonda 27 de ani 1.65 cu 58 kg, te astept pe tine domn generos la un masaj ce te scoate din stresul de zi cu zi, mai multe detalii la tel. Zona Zepter **40 L;** ☎0761.002.526

38. **Andreea** Blonda 27 de ani cu poze reale te astept la mine pentru un masaj ce iti va indeplini toate dorintele mai multe detalii la telefon zona Mall Vitan **40 L;** ☎0761.002.526

39. **Andreea** blonda cu poze reale, 27 de ani, te astept pe tine domn generos la un masaj de relaxare, zona Zepter, **40 L;** ☎0761.002.526

40. **Andreea** blonda cu poze reale, 27 de ani, te astept pe tine domn generos la un masaj de relaxare, zona Zepter, **40 L;** ☎0761.002.526

41. **Andreea** miniona cu forme, sociabila si comunicativa ofer masaj de relaxare la domiciliul meu domnilor tentati de o noua provocare. Detalii suplimentare la tel. Titan, **60 L;** ☎0723.192.086

42. **Andreea,** 24 de ani, te astept la un masaj de relaxare si tonifiere al trupului si sufletului la domiciliul meu. Intr- o locatie discreta si curata. Zona Unirii, Zepter.Poze reale 100%. **50 L;** ☎0732.260.367

43. **Andreea,** blonda 27 de ani 1.65 cu 58 kg, te astept pe tine domn generos la un masaj ce te scoate din stresul de zi cu zi, mai multe detalii la tel. zona Zepter **40 L;** ☎0761.002.526

44. **Andreea,** blonda cu poze reale 100 %, 1.65 cu 58 de kg, 27 de ani selectiva si foarte dulce te astept la un masaj, suna-ma, zona Zepter **40 L;** ☎0761.002.526

45. **Andreea,** blonda cu poze reale 100 %, 1.65 cu 58 de kg, 27 de ani selectiva si foarte dulce te astept la un masaj, suna-ma, zona Zepter **40 L;** ☎0761.002.526

46. **Andreea,** blonda cu poze reale 27 de ani te astept pe tine domn generos la un masaj de relaxare, zona Zepter, **40 L;** ☎0761.002.526

47. **Andreea,** Blonda, cu poze reale, 27 de ani, te astept pe tine domn generos la un masaj de relaxare zona Zepter, **40 L;** ☎0761.002.526

48. **Andreea,** miniona matura, roscata, ofer masaj de relaxare la domiciliul meu, ambient placut, discretie totala 120 l ora, detalii tel. Zona Unirii, Horoscop, 50 l, **50 L;** ☎0734.323.084/ 0767.823.794

49. **Andreea,** o blonda cu poze reale te astept pe tine, domn generos, la un masaj suna-ma, sigur vei reveni, zona Zepter. **40 L;** ☎0761.002.526

50. **ANNA,** 33, ofer masaj de relaxare, intretinere corporala, terapeutic la domiciliul meu intr-un cadru select pentru domni dornici de ceva deosebit. Mai multe detalii la telefon, **300 L;** ☎0734.961.252 cautcolega@yahoo.com

51. **Atestat** profesional pe masa din poze, pe Vitan colt cu M. Bravu, civilizat, servicii complete de masaj. Ma adresez persoanelor pretentioase ce apreciaza calitatea. Relax, rasfat si sanatate. Cititi si detaliile. Nu sex, **150 L;** ☎0752.521.730/ 0752.521.730

52. **Atestat,** masaj profesional, execut masaj de relaxare general, reechilibrant, drenaj limfatic, presopunctura, reflexoterapie. 150 L, 80 min. Mosilor, Eminescu. 10-21, se executa pe masa de masaj incalzita, aromat, meloterapie **150 L;** ☎0724.898.065

53. **Atestat,** tehnician maseur, masaj 100% profesional: somatic=clasic intretinere relaxare, anticellulitic, reflexo, sportiv, capilar, facial, epilat crema-150L, pe masa masaj central. Exclus alte servicii. L-S:10-20. **150 L;** ☎0743.593.040

54. **Atractiva,** educata, matura selectiva, ofer masaj de relaxare intretinere corporala, lux, central, discretie, igiena asig. Vii si cu placere revii, poze reale. Relatii suplimentare pt programare la telefon, **200 L;** ☎0729.458.184

55. **Aura** Relaxare terapeutic (prostatic ,cervical, lombar reflexoterapie, sportiv). Optimizarea functiilor si activitatii aparatului genital masculin-disfunctia erectila Punctul VC6 Oceanul energiei 50 min/ 150R **150 L;** ☎0720.377.471

56. **Aura,** 35 ani, 35 ani, la mine, noua in zona, masaj terapeutic profesional de intretinere si relaxare. Poze reale. Mai multe detalii la tel. Zona Obor. **100 L;** ☎0744.876.225

57. **Bdul** Dacia zona centrala .Un singur apel te desparte pt. a avea parte de servicii care te vor face sa revii. **50 L;** ☎0784.279.610

58. **Berceni** Buna. Sunt Corina. Am revenit. Am 24 de ani, sunt rabdatoare si cu bun simt. Te astept la mine. **60 L;** ☎0735.829.882

59. **Berceni** Cultural, Alexandru Obregia, Blonda, tariful cum preferi 60 lei sau 120 lei ora, sunt noua in zona detin locatie caldduroasa bloc stradal acces usor zona cu locuri de parcare, discretie, igiena, am bun simt, merita sa ma cunosti, **60 L;** ☎0732.518.658

60. **Berceni** Cultural, Alexandru Obregia, tariful real 60 lei, 120 lei ora, sunt Lidia doamna eleganta, la mine discretie, maxima igiena, acces usor bloc stradal Berceni Bdl. Alexandru Obregia Cultural, Caut colega, **60 L;** ☎0732.518.658

61. **Berceni** Cultural, Bdl. Alexandru Obregia, ofer servicii de calitate, vreau sa te cunosc, la mine ajungi usor bloc stradal, locuri de parcare, Berceni Cultural, igiena si discretie, Lidia Doamna tanara, curata, tarife 60 lei, 120 lei ora vino. **60 L;** ☎0732.518.658

62. **Berceni,** satena 23 de ani simpatica, par lung, ochi caprui ofer masaj de relaxare domnilor manierati, 100 de Lei sedinta 150 de Lei ora. Nu raspund la numar privat. Pozele sunt reale facute in locatie **100 L;** ☎0764.084.392

63. **Berceni,** doamna plinuta, comunicativa, draguta, serioasa, ofer masaj fara graba domnilor maturi cu bun simt. ☎0741.645.898

64. **Berceni,** Drumul Gazarului, Alina 28 ani draguta ofer masaj de relaxare domnilor interesati de anuntul meu **70 L;** ☎0731.064.218

65. **Berceni,** noua in zona, Alina, 29 ani esti satul de masaje si experiente care tiau lasat un gust amar? Eu sunt o doamna rafinata, calma si rabdatoare, daca vrei sa ne cunoastem suna-ma si nu vei regreta. Poze reale; **80 L;** ☎0737.416.773

66. **Bianca** Bruneta 21 de ani ofer masaj de relaxare într-un cadru discret si intim mai multe detalii la tel., **50 L;** ☎0735.486.303

67. **Bianca** doamna matura, Obor, singura in locatie selectiva, vesela si plina de viata, ofer servicii de calitate (diverse tipuri de masaj) la domiciliul meu sau la hotel. Accept si cupluri. Lucrez doar pe baza de programari. **100 L;** ☎0764.654.616

68. **Blonda** ofer masaj de calitate intr-o atmosfera placuta la domiciliul meu. Poze reale. Zona Dristor. **70 L;** ☎0731.517.299

69. **Blonda** 38 de ani calma si rabdatoare, singura in locatie ofer masaj de relaxare la domiciliul meu Militari **50 L;** ☎0734.152.417

70. **Blonda** Alona Poze reale. Ofer masaj de relaxare domnilor cu gust care apreciaza calitatea. Cu siguranta vei reveni. Zona centrala sector 1. **200 L;** ☎0730.787.182

71. **Blonda** miniona Ofer masaj de relaxare, body ?i alte surprize in loca?ia mea. Contacteaza-ma si nu vei regreta, **80 L;** ☎0730.563.654

72. **Blonda** noua in zona vino langa mine pentru a petrece clipe minunate, masaj, totul fara graba. Detalii la tel. ☎0768.385.427 secretelevietii91@gmail.com

73. **Blonda** noua in zona Dristor sociabila si placuta ofer masaj de relaxare si tonifiere domnilor manierati **60 L;** ☎0729.925.582 Raduiulia83@gmail.com

74. **Blonda,** 32 ani, ofer masaj de relaxare pt mai multe detalii suna-ma. Titan metrou. **60 L;** ☎0724.040.231

75. **Blonda,** Unirii Zepter noua in zona 1.70, 56 kg, ofer masaj terapeutic si de relaxare profesional, pentru mai multe detalii, astept tel tau.dristor Kaufland, **50 L;** ☎0734.522.735

76. **Blonduta** micuta Buna, te astept in compania mea, daca iti doresti un masaj de calitate, pt mai multe detalii, astept să ma contactezi, pupici, Calea Mosilor, sector 2, apropiere Obor **80 L;** ☎0768.013.906

77. **Bruneta** 31 ani, ofer masaj de relaxare la domiciliul meu, pt mai multe detalii suna -ma. Zona Piata Muncii. **100 L;** ☎0

PRESTĂRI SERVICII

105. **Corina** Tanara draguta cu forme placute, te astept la un masaj de relaxare intr-o locatie curata si discreta. Titan, Bd Theodor Pallady. **80 L;** ☎0734.477.470

106. **Corina,** eleganta si manierata, 52 de ani, ofer masaj de relaxare si terapeutic la domiciliul meu. Speak english, Dristor, **200 L;** ☎0730.669.879

107. **Costin** Georgian, ofer masaj de relaxare, curatenie si discretie, poze reale **40 L;** ☎0738.178.637

108. **Creata** te asteapta! hai sa-ti ofer un masaj de exceptie cu uleiuri fine. Eu sunt tot ceea ce iti doresti. Pup! ☎0761.000.930

109. **Cristina** blonda 29 ani, ofer masaj de relaxare in locatia mea curata si discreta situata pe bulevardul Iuliu Maniu cu Apusului. Militari, **60 L;** ☎0733.780.005

110. **Cristina** Blonda draguta, 29 ani, ofer masaj de relaxare in locatia mea discreta si curata, fara graba si fara fite. Program 8:30-15:30 L-V. Iuliu Maniu, Apusului. Militari, **60 L;** ☎0733.780.005

111. **Cristina** Buna, sunt Cristina o matura cu un corp atletic in varsta de 48 ani, te astept pe tine domn generos. Ma poti gasi in cartierul Militari residence. ☎0765.685.089

112. **Cristina** masaj de calitate pt. domnii care se respecta si stiu sa aprecieze calitatea. Detalii suplimentare la tel. Titan, Bd. Theodor Pallady **60 L;** ☎0732.721.047

113. **Cristina** blonda draguta 29 de ani 1,65 m 58 kg, ofer masaj de relaxare domnilor in locatia mea discreta si curata situata in Militari Iuliu Maniu cu Apusului. Program 08-15:30 luni-vineri. **60 L;** ☎0733.780.005

114. **Cristina,** bruneta ofer masaj de relaxare, zona Rond Alba Iulia. **100 L;** ☎0733.257.218

115. **Cristina,** domnisoara draguta si sociabila ofer masaj de relaxare la domiciliul meu domnilor care stiu sa aprecieze calitatea. Detalii suplimentare la telefon. Titan, bd. Theodor Pallady. **60 L;** ☎0732.721.047

116. **Cumpar** afaceri / birouri de vanzari asigurari Daca ai un spatiu cu vad / trafic in care prestezi servicii de intermediere in domeniul asigurari si doresti sa te asociezi, sa te dezvolti sau sa vinzi afacerea, nu ezita sa ma contactezi. **5.000 L;** ☎0722.466.766 office@ritter.ro

117. **Cuplu** casatorit, masaj de relaxare, ambianta placuta. Mai multe detalii la tel.; ☎0723.424.793

118. **Cupluri,** masaj pentru cupluri, Surprinde iubitul/iubita. Masajul la cuplu la Noblesse Unic Massage & Spa in centru, zona Eminescu. Masaj relaxare, body, oriental. Civilizat, curat, frumos, multe maseuze. Avem si spa jacuzzi sauna, **300 L;** ☎0727.148.861

119. **Dayana,** buna. Ma numesc Dayana. 21 de ani. Te astept cu mare drag pentru a-ti satisface poftele ascunse. Detalii la telefon. Nu raspund la numar privat. Poze 100% reale. ☎+40784575045

120. **Denisa** domnisoara cu experienta iti ofer masaj de relaxare, cervical, lombar, prostatic pe masa de masaj intr-un ambient placut si relaxant. Titan, bld Theodor Pallady, **60 L;** ☎0723.192.086

121. **Denisa,** miniona cu forme placute te astept intr-o locatie curata si discreta pt a-ti oferi masaj de relaxare. Titan, Theodor Pallady. **60 L;** ☎0723.192.086

122. **Denisa,** am revenit, poze reale, 1,72 inaltime,varsta 19 ani, maseuza de calitate, fara graba, te astept in compania mea pentru un masaj placut si relaxant. Contacteaza-ma nu vei regreta, **80 L;** ☎0764.958.828

123. **Denisa,** noua in zona, te astept intr-o locatie curata si discreta pt. a-ti oferi un masaj de relaxare. Titan Theodor Pallady **60 L;** ☎0723.192.086

124. **Deplasari** doar la hotel sau la locatia mea, 1.70 m, 95 kg, iti pot oferi masaj total. Mai multe detalii la telefon. **100 L;** ☎0763.753.996

125. **Dessiree** Masaj a creat pentru tine un loc incantator, curat, sigur si discret. Salonul cu cele mai frumoase fete din Bucuresti te asteapta intr-o atmosfera placuta sa descoperi arta masajului de relaxare, **120 L;** ☎0732.545.457 desiree.masaj@yahoo.com

126. **Dezvoltare** site-uri web personalizate, Ai nevoie de un website, logo, fluturasi, pliante, brosuri, sau orice alt material promotional? Impresioneaza-ti clientii cu un site modern, unic, dezvoltat si personalizat dupa cerintele tale. ☎0723.454.006 office@webgeist.eu

127. **Diana,** masaj Diana, te invit la mine acasa,m asaj, tanara, inalta si slim, 150 / ora si 200 / 90 min. daca nu raspund probabil inca sunt la job lasa-mi un whatsapp si revin eu. Doar masaj, new photo m-am vopsit, **150 L;** ☎0721.765.906

128. **Doamna** blonda, 1.60 m, 50 kg, ochi verzi, 35 de ani, discreta, te astept la mine acasa pt. un masaj relaxant si revigorant. Astept telefonul tau pt. mai multe detalii, am revenit. Adela. Dimitrie Cantemir **70 L;** ☎0731.919.813

129. **Doamna** blonda, ofer servicii totale, masaj terapeutic manevre a meridianelor principale si secundare, tehnici care stimuleaza circulatia qi-ului si sangelui incluzand manevre tranzitorii. Obor-Mosilor. **100 L;** ☎0729.002.454

130. **Doamna** casatorita, stilata, masaj de relaxare la domiciliul meu. Mai multe detalii la tel.; ☎0722.966.960

131. **Doamna** cu experienta ofer masaj de relaxare intr-un ambient placut, primitor, numai la domiciliul meu din zona Dorobanti, discretie totala. **80 L;** ☎0725.137.875

132. **Doamna** fac masaj terapeutic; ☎0735.670.953

133. **Doamna** ofer masaj de relaxare domnilor seriosi si cu bun simt la domiciliul meu. Mai multe detalii la tel. Titan, **120 L;** ☎0723.709.726

134. **Doamna** ofer masaj de relaxare domnilor seriosi si cu bun simt la domiciliul meu. Mai multe detalii la tel. Titan, **120 L;** ☎0760.447.314

135. **Doamna** 31, Berceni, bruneta, ofer masaj de relaxare totala creme si uleiuri parfumate, igiena, discretie, intersectia Luica cu Giurgiu, **60 L;** ☎0721.625.812

136. **Doamna** 42, Stefan Cel Mare, Vasile Lascar matura, educata, cu experienta ofer masaj de relaxare autentic, deconectant cu ulei sau crema domnilor ce stiu sa aprecieze frumusetea maturitatii, 10-21; **100 L;** ☎0735.580.905

137. **Doamna** 53 de ani discreta, iti ofer masaj de relaxare in compania mea, într-o loca?ie curata. Mai multe detalii la telefon. **60 L;** ☎0732.074.954

138. **Doamna** bruneta pasionala bruneta cu forme de invidiat ofer masaj de relaxare boody creme si uleiuri aromate, zona intersectia Luica cu Giurgiu, discretie igiena maxima. **60 L;** ☎0721.625.812

139. **Doamna** bruneta pasionala, cu forme de invidiat ofer masaj de relaxare cu creme si diferite uleiuri, astept telefonul tau. **80 L;** ☎0728.524.792 01031978clau@gmail.com

140. **Doamna** cu forme, ofer masaj de relaxare la domiciliul meu, discretie si intimitate. Zona Pantelimon, Delfinului. **50 L;** ☎0739.131.765

141. **Doamna** matura Doamna matura ofer servicii de masaj de relaxare, cervical lombar reflexo terapie se lucreaza si disfunctia erectila. Zona Unirii. **150 L;** ☎0763.714.625 Visvio67@yahoo.com

142. **Doamna** matura Zona Titan, ofer masaj de relaxare, igiena maxima, discretie, seriozitate domnilor civilizati minim 35 ani. Poze reale si recente. **100 L;** ☎0732.335.199

143. **Doamna** matura 34 o doamna matura cu bun simt si rabdatoare te invita intr-un cadru intim si discret pentru a te destinde cu un masaj benefic sufletului tau. Zona Unirii- Zepter **60 L;** ☎0734.025.749

144. **Doamna** matura 35 ani, ofer servicii de masaj la domiciliul meu. Discretie si seriozitate maxima, poze reale, zona Dristor, Baba Novac. Program10-17; **50 L;** ☎0799.568.785

145. **Doamna** matura 50 ani, deschisa si sociabila te astept la un masaj de relaxare ce sigur te va face sa te reintorci. Discretie si intimitate zona, mall Vitan. **60 L;** ☎0731.084.734

146. **Doamna** matura, ofer masaj de relaxare si terapeutic intr-un cadru discret. Zona Dristor. ☎0799.246.281

147. **Doamna** matura, te astept la mine in Militari Rezidence sa te relaxezi. Mai multe detalii la tel., **100 L;** ☎0731.572.249

148. **Doamna** matura, te invit pentru cateva momente placute sa le petrecem impreuna cu un masai ce sigur te vei reintoarce zona Mol Vitan, discretie, intimitate, **70 L;** ☎0724.947.390/ 0735.371.476

149. **Doamna** matura, 47, ofer momente de relaxare doar domnilor de varsta apropiata, sunt extrem de selectiva, calda, pasionala, sociabila, atenta la detalii, pun pret pe calitate, nu deranjati inutil, cititi anuntul cu atentie, **150 L;** ☎0733.714.153

150. **Doamna** singura, 44 ani, ofer masaj de relaxare, zona centrala, **70 L;** ☎0768.037.948

151. **Doamna** singura, sociabila fizic placut o fire linistita discreta si rabdatoare cu experienta in masaj terapeutic depun pasiune in ceea ce fac d-lor manierati si educati, detalii la telefon, Militari, **50 L;** ☎0737.218.736

152. **Doamna,** ofer masaj de relaxare la domiciliul meu discretie si intimitate, Delfinului, Pantelimon. **50 L;** ☎0739.469.952

153. **Doamna,** Sara matura te invit in locatie curata si discreta pentru masaj de relaxare in companie selecta. Mai multe detalii la tel. **80 L;** ☎0735.026.104/ 0760.716.483

154. **Doamna,** 45 ani, discreta, atenta la dorintele tale, ofer masaj terapeutic, profesional de relaxare, cervical, lombar. Mosilor-Obor. Program 14-22. Discretie si igiena. Pret 100 L ora, **100 L;** ☎0727.483.225

155. **Domn** casatorit fac masaj de relaxare numai doamnelor; ☎0769.316.603

156. **Domn** profesionist tehnician maseur la hotel masa Ma deplasez la hotel, domiciliu, cu masa masaj pliabila. Sunt matur, discret ?i ofer masaj general, lombar, cervical, anticelulitic, reflexoterapie, drenaj limfatic, inghinal pt. doamne (i) si cupluri. **79 L;** ☎0753.371.255

157. **Domnisoare** oferim masaj de relaxare, sportiv si terapeutic la noi in locatie, zona Domenii, **100 L;** ☎0765.533.828/ 0731.728.813 www.exclusivemasaj.ro

158. **Domnita,** miniona matura, ofer masaj de relaxare la domiciliul meu, ambient placut, discretie totala 120 l ora, detalii tel. Zona Unirii, Horoscop, 50 l, **50 L;** ☎0734.323.084/ 0767.823.794

159. **Dristor** noua pe site, Alina 1 65, 45 kg, te invit in compania mea pentru un masaj si multe alte fantezii, discretie si igiena maxima, mai multe detalii tel., 150 ora, **70 L;** ☎0767.564.284

160. **Dristor** total Alina 165, 45 kg te invit in compania mea pentru un masaj de relaxare si tonifiere, discretie si igiena maxima, mai multe detalii tel.; **70 L;** ☎0767.564.284

161. **Dristor,** Alina, noua pe site, 1.65, 45 kg te invit in compania mea pentru un masaj si multe alte fantezii, discretie si igiena maxima, mai multe detalii tel. **70 L;** ☎0767.564.284 Alinaistr@yahoo.com

162. **Dristor,** buna sunt Alina, te astept in locatia mea curata si discreta, masaj. Poze reale. Mai multe detalii la telefon. **70 L;** ☎0731.517.698

163. **Dristor,** Baba Novac, tanara, 20 de ani, ofer masaj de relaxare pe masa de masaj la mine în locatie. Detalii suplimentare la telefon, **60 L;** ☎0784.794.252

164. **Dristor,** Mihai Bravu, non-stop noua in zona, singura in locatie, special pentru domni care adora femeile cu forme. Te astept la mine pentru a te relaxa in compania mea cu un masaj in care te vei regasi; **50 L;** ☎0731.502.646

165. **Dristor,** noua in zona ta, ofer masaj de relaxare domnilor generosi, te astept in locatia mea curata si discreta. Nu raspund la sms si privat,suna-ma si nu vei regreta. **80 L;** ☎0727.525.886/ 0727.525.886

166. **Dristor,** noua pe site, pustoaica 19 ani, 1 70, 50 kg te invit la mine pentru un masaj de relaxare, discretie si igiena maxima, poze reale, mai multe detalii tel., **100 L;** ☎0785.135.934

167. **Dristor,** noua pe site, pustoaica 19 ani, 1 70, 50 kg, te invit in compania mea pentru un masaj de relaxare si tonifiere, discretie si igiena maxima, mai multe detalii tel. **100 L;** ☎0768.448.653

168. **Drumul** Taberei, doamna 30 de ani, te astept la domiciliul meu pentru masaj terapeutic si de relaxare, curat si discret. Detalii la telefon, **50 L;** ☎0736.944.334

169. **Drumul** Taberei, Roxy, ofer masaj de relaxare si intretinere corporala, detalii la telefon, **100 L;** ☎0767.821.102

170. **Dulce** si rabdatoare daca te simti stresat si obosit te astept la o mica relaxare sa te destinzi. Curatenie, discretie si voie buna. Te astept cu drag. **100 L;** ☎0749.346.072

171. **Dulce** si rabdatoare, blonda cu forme, Militari, Bianca, 22 ani draguta, finuta ofer masaj de relaxare domnilor in locatia mea pozele sunt reale. Nu te grabesc. Elenecicu@yahoo.com

172. **Elektra,** doamna 1,70 m, 95 kg, 40 ani, ofer masaj de calitate domnilor la locatia mea. Zona Mall Vitan; **50 L;** ☎0724.638.812

173. **Elena,** 47 ani Buna, ofer masaj de relaxare domnilor generosi si manierati la domiciliul meu fara graba. Mai multe detalii la telefon. Zona Obor. **100 L;** ☎0742.881.736

174. **Elena,** 47 ani Buna, ofer masaj de relaxare domnilor generosi si manierati la domiciliul meu fara graba. Mai multe detalii la telefon. Zona Obor. **100 L;** ☎0742.881.736

175. **Erica,** noua in Bucuresti Buna, sunt Erica, am 19 ani si 45kg. Sunt dornica de aventuri si de domni manierati. Discretie si igiena.Pentru mai multe detalii suna-ma; ☎0784.116.512

176. **Erika** 35 ani, poze reale 100% ofer domnilor generosi si manierati masaj de relaxare si intretinere efectuat pe masa de masaj cu uleiuri si creme. Discretie maxima detali la tel. Nu rasp. la nr. privat si sms. **100 L;** ☎0729.753.166

177. **Eroii** Revolutiei, blonda educata si manierata te astept la un masaj de relaxare Pun pret pe calitate nu pe cantitate, daca si tu, atunci suna-ma si nu vei regreta. **100 L;** ☎0720.014.700

178. **Eroii** Revolutiei, Maria, 38 de ani, 1.69 m, 52 kg, bruneta, suvite blonde, curata ingrijita si foarte carismatica, ofer masaj la domiciliul meu. Fix in gura de metrou este sc blocului. Program 10-19 **60 L;** ☎0741.956.770

179. **Eroii** Revolutiei, tanara 1.70 m, 50 kg, 32 de ani, ingrijita si educata, te astept la un masaj de relaxare. Curatenie si discretie in adevaratul sens al cuvantului. Poze reale garantat; **100 L;** ☎0785.530.609

180. **Eroii** Revolutiei, tanara 21 ani, respectuoasa si foarte rabdatoare, ofer masaj de relaxare in cele mai bune conditii de igiena si discretie. Ce vezi in poze asta vei gasi garantat. Te astept sa ne cunoastem, **100 L;** ☎0720.014.632

181. **Escorta** matura singura in locatie, Lizeanu, buna, ma numesc Bianca, sunt o doamna draguta cu bun simt si ma pliez foarte usor dorintelor tale, te invit la mn intr-un apartament luxox unde vom petrece clipe unice, masaj de relaxare, **100 L;** ☎0764.654.616

182. **Favorit,** AFI, blonda pasionala, noua in zona. Dacа doresti sa ma cunosti mai bine si sa ai parte de masaj de neuitat te astept. Drumul Taberei-Favorit. Pentru mai multe detalii contacteaza-ma, **100 L;** ☎0752.960.836

183. **Femeie** la vase. Autoservire angajam o persoana pt. spalat vase, curatenie si curatat legume. Autoservirea este situata in Ghencea, program de lucru de luni pana vineri de la 8-18, **1.500 L;** ☎0736.344.383 pandeleandreeanoidoi@yahoo.com

184. **Festonat,** surfilat, reparat covoare si mocheta Festonat, surfilat, reparat covoare si mocheta atelier mobil. Nu ezitati sa ne contactati pentru mai multe detalii, **5 L;** ☎0757.941.848 festonatmochete@yahoo.com

185. **Fete** superbe, locatie de lux multe maseuze dragute si permisive, cu experienta in domeniu, oferim masaj de relaxare, servicii de cea mai buna calitate, nu ezita sa suni. Jacuzzi, free bar. Zona Decebal, **150 L;** ☎0751.770.600/ 0784.522.572 salonsweettouch@yahoo.com

186. **Floreasca,** masaj de relaxare. Te astept cu drag pt. un rasfat in doi numai la locatia mea **80 L;** ☎0762.015.409

187. **Frumoasa** si jucausa 33 ani, ador ceea ce fac calitatea, eleganta si rabdarea sunt cele care ma definesc. Ofer masaj de relaxare si diverse pe parcursul unei ore, fara graba; **200 L;** ☎0732.789.181

188. **Herbal** V. Supliment natural pentru potenta. Creste libidoul si energia, ofera erectii puternice, imbunatateste circulatia sangelui, imbunatateste performantele sexuale, poate preveni ejacularea precoce. 100% natural. Comanda la: ☎0332.413.414

189. **Incearca-ma,** bruneta, te invit la un masaj de relaxare, poze reale, servicii irepros abile, discretie, curatenie si placere, speak english, singura in locatie, **100 L;** ☎0764.226.259

190. **Inna,** miniona, o doamna cu un caracter aparte, matura mereu aceeasi, dar intotdeauna altfel, maseuza cu experienta ofer masaj terapeutic si de relaxare numai la domiciliul meu din zona Dorobanti, ☎0757.266.841

191. **Iulia** 27 ani, te astept la un masaj de relaxare si tonifiere a trupului si sufletului la domiciliul meu discret si curat. Zepter Unirii. **40 L;** ☎0733.347.650

192. **Kamy,** Berceni, tanara, 23 de ani, par lung ochi caprui, ofer masaj de relaxare fara graba si fara fite, in locatia mea. Poze reale. **100 L;** ☎0764.084.392

193. **Karina,** doamna stilata si cu bun simt ofer masaj de relaxare, body masaj, domnilor cu bun simt ce stiu sa aprecieze calitatea serviciilor. Locatie discreta si curata. Fac si deplasari. b-dul Unirii, **300 L;** ☎0734.504.862

194. **La** mine Unirii, rond Alba Iulia, buna, te astept in locatia mea curata si discreta din zona Unirii foarte aproape de Rond Alba Iulia pentru o ora de masaj total de relaxare. Poze 100% reale, 1.70m, 22 ani, 50 kg **80 L;** ☎0786.612.304

195. **La** mine, Unirii, rond Alba Iulia masaj, zona Bulevardul Unirii foarte aproape de Rond Alba Iulia 50 de Lei - 15 min., 100 de Lei o ora poze 100% reale curatenie si discretie maxima 1.70 m, 50 kg, 25 ani **50 L;** ☎0786.612.333

196. **La** mine, zona Tineretului sau la tine, te invit la mine sau ma deplasez eu la tine pentru a-ti oferi cel mai bun masaj de relaxare. **100 L;** ☎0729.657.906

197. **La** tine ori la mine, la domiciliul tau ori la mine, sunt Raisa, ofer servicii totale, garantez cu pozelepoze facute de mine cu telefonul), pentru mai multe detalii sunati ma. 0733844526 **300 L;** ☎0733.844.526 visul.seimplineste@yahoo.com

198. **La** tine sau la hotel Buna Maria sunt. Noua in Bucuresti 23 ani ofer masaj de relaxare, **150 L;** ☎0727.463.903

199. **Lucrator** comercial, vanzator, vanzatoare. Angajez lucratori comerciali cu experienta. Vanzator/vanzatoare magazin alimentar in zona: Piata Unirii si vanzator/vanzatoare intr-un magazin de usi cu experienta in Zona Chirigiu. Salariu atractiv; ☎0728.172.728

200. **Magazinul** Unirii, buna, sunt Alexandra, am 1.70, 55 kg, sunt satena, curata, discreta si cu bun simt, te astept in locatia mea pt. un masaj de relaxare ca la carte, garantez revenirea, **50 L;** ☎0731.187.318

201. **Mara,** noua in Bucuresti Buna, ma numesc Mara si am 19 ani. Sunt in trecere in orasul tau. Profita de aceasta oportunitate si vino in locatia mea intima pentru a avea parte de un masaj de maxima calitate. ☎0725.431.866

202. **Maria** 37 Ani poze reale 100 ofer domnilor generosi si manierati masaj de relaxare si intretinere efectuat pe masa de masaj cu uleiuri si creme. Discretie maxima detalii la tel.Nu rasp. la nr. privat si sms. **100 L;** ☎0751.540.826

203. **Maria,** 23 de ani Dulce si timida, te astept in dormitorul meu la un masaj de neuitat. Discretie si intimitate. Zona Lizeanu, Obor, Stefan cel Mare. **60 L;** ☎0723.462.244

204. **Marra,** selecta, pasionala, open minded, discretie (singura) si igiena materializate intr-un masaj memorabil. In rest te las sa descoperi singur, (Bd. Magheru, Romana) **200 L;** ☎0799.664.040

205. **Marra,** selecta, open minded, discretie (singura), bun simt, igiena si pasiune, materializate intr-un masaj sweet touch memorabil. In rest, te las sa descoperi singur, (B-dul Magheru, Romana), **200 L;** ☎0799.664.040

206. **Marriott,** sector 5, Simona 22 ani, poze reale si recente, te astept in locatia mea curata si discreta pentru un masaj de relaxare de neuitat, te asigur ca vei reveni cu drag la mine, igiena si discretie; **150 L;** ☎0736.566.114

207. **Masaj** Buna ziua! Ofer masaj medical pentru doamne si domnisoare. Detalii suplimentare la, **50 L;** ☎0768.244.510 alex_vlad25@yahoo.com

208. **Masaj** Maseur autorizat ofer masaj de relaxare terapeutic si sportiv cervical pe masa de masaj curatenie discretie, cer si ofer seriozitate, zona Baba Novac, **100 L;** ☎0785.391.241

209. **Masaj** terapeutic, relaxare, intretinere corporala, masaj cervical, capilar, lombar facut pe masa de masaj timp de o ora. Program 15-20; **100 L;** ☎0726.066.981/ 0725.791.534

210. **Masaj** 100% profesional, atestat tehnician maseur, masaj: somatic=clasic intretinere relaxare, anticelulitic, sportiv, reflexo, capilar, facial, epilat crema-150 L pe masa masaj central. Exclus erotic. L-S: 10-20, **150 L;** ☎0720.148.681

211. **Masaj** de intretinere masaj profesional, experienta si atestat; Masajul dureaz? 60min se face pe masa de masaj.La cerere se insista pe muschii fesieri la personaele care conduc mult si lombar, cervical. Tot la **150 L;** ☎0749.672.514

212. **Masaj** de relaxare de neuitat, pentru mai multe detalii sunati la nr. de tel., Alex, non stop; ☎0734.570.548/ 0734.828.199

213. **Masaj** de relaxare Mariana, 47 ani, te astept sa te rasfat cu un masaj de relaxare fara graba. ☎0733.145.064/ 0732.963.998 ioanamion1234@gmail.com

214. **Masaj** de relaxare Rasfata-te si fii 100% fresch care are ca scop eliminarea stresului si oboselii. Masaj general, ai nevoie de un masaj profesional. Dupa o zi obositoare un masaj de relaxare. Maseuza, sector 6. ☎0732.165.419

215. **Masaj** de relaxare, doamna matura efectuez masaj profesionist de relaxare terapeutic, sportiv, cervical, lombar, pe masa de masaj, zona Baba Novac. **100 L;** ☎0726.359.885

216. **Masaj** de relaxare, la domiciliul dvs. sau la hotel. Alunga stresul si relaxeaza-te timp de o ora cu un masaj somatic, pe tot corpul, inclusiv zona inghinala. Experienta, atestat. Adina, 40 ani. **130 L;** ☎0736.344.383 pandeleandreeanoidoi@yahoo.com

217. **Masaj** de relaxare, la mine, zona Unirii, apropre de rond Alba Iulia, doamna 40 de ani, 1. 67, 64 kg, te astept la masaj. Caldura. Discretie. Parcare. Programari cu 15 min innainte. 100 Ron jumatate de ora, 150 o ora, **100 L;** ☎0725.734.147

218. **Masaj** de relaxare, Marilena 46 ani ofer masaj domnilor manierati, igiena si discretie, garantez revenirea, Berceni, ☎0763.664.061

219. **Masaj** de relaxare, rasfata-te si fii 100% fresh care are ca scop eliminarea stresului si oboselii. Masaj general, ai nevoie de un masaj profesional. Dupa o zi obositoare un masaj de relaxare. Maseuza, sector 6 ☎0732.165.419

220. **Masaj** de relaxare, Marilena 46 ani, ofer masaj domnilor manierati igiena si discretie garantez revenirea, Berceni; ☎0763.664.061

221. **Masaj** de relaxare, Marilena, 46 ani, ofer masaj domnilor manierati, igiena si discretie. Garantez revenirea, Berceni; ☎0763.664.061

222. **Masaj** de relaxare, Unirii blonda 28 de ani, finuta si cu bun simt ofer masaj de relaxare si tonifiere, curatenie si discretie garantate. **50 L;** ☎0729.638.963

223. **Masaj** de relaxare. Si sambata si duminica. Langa Sala Palatului si Calea Victoriei. Blonda, ochi albastri, 40 ani. Speak english. Singura, ambient curat. Numai pt domni care agreaza doamnele plinute dar cu forme placute. **70 L;** ☎0726.030.857

224. **Masaj** profesional Daca te simti obosit(a) si stresat(a) dupa o zi lunga, te invit sa descoperi ritualurile de relaxare, menite sa-ti redea echilibrul interior. **100 L;** ☎0721.599.660

225. **Masaj** profesional Doamna matura, ofer masaj de relaxare ?i între?inere, cervical, lombar, terapeutic, reflexoterapie, drenaj limfatic. **100 L;** ☎0754.559.547

226. **Masaj** profesional Masajul este o adevarata tehnica de mentinere a sanatatii, o binefacere pentru cei bolnavi si un mijloc de destindere, relaxare pentru cei incordati. **100 L;** ☎0736.282.176

227. **Masaj** profesional Se ofera masaj de relaxare si intretinere, cervical, lombar, terapeutic, reflexoterapie, drenaj limfatic, **100 L;** ☎0754.559.547

228. **Masaj** profesional te astept la un masaj profesional, pe masa de masaj efectuat timp de 60 de minute. Locatie discreta fara aglomeratie si fara graba. Masajul cuprinde toate zonele corpului, inclusiv talpile. **150 L;** ☎0749.672.514

229. **Masaj** profesional. Asistenta balneofizioterapeut Daca esti in cautare de ceva diferit, altfel, poate deosebit din punct de vedere al calitatii masajului comparativ cu ceea ce ai încercat pana acum inseamna ca ai nimerit unde trebuie ☎0727.029.153

230. **Masaj** relaxare Dr. Taberei Moghioros, efectuez masaj prof. relaxare si terapeutic pe masa de masaj. Ofer si pretind seriozitate, bun simt si igiena. Exclus sex. Nu raspund la sms. Nu insistati pentru alte servicii **60 L;** ☎0766.553.639

231. **Masaj** relaxare pentru doamne, Buna, sunt Robert, am 30 de ani si 5 ani experienta in masaj de relaxare. Iti pot oferi un masaj de neuitat la tine sau la hotel, **80 L;** ☎0769.328.496 Vinyvito0@gmail.com

232. **Masaj** relaxare, noua in domeniu, Diham tanara roscata, 25 ani, discreta, ofer masaj de relaxare domnilor cu bun simt, intr-o ambianta minunata, zona Diham. Nu vei regreta. Pentru mai multe detalii suna-ma acum, **100 L;** ☎0739.554.037

233. **Masaj** terapeutic se ofera masaj anticelulitic, drenaj limfatic, de relaxare, cervical, lombar, terapeutic si reflexoterapie **100 L;** ☎0737.635.730

234. **Masaj** terapeutic, tehnician maseur, va invita la un masaj profesional. Masajul este terapia perfecta pentru a elimina stresul, tensiunile si durerile, pentru a-ti capata starea de bine si echilibru interior. **100 L;** ☎0731.422.106

235. **Masaj** total, Bd. Unirii, super finuta si rabdatoare te invit la un masaj total de relaxare si tonifiere, intr-o locatie curata si discreta. Poze reale. ☎0729.615.906

236. **Masaj,** Ada, ofera domnilor manierati masaj terapeutic, igiena, discretie.sector 3, orele 8-17, **50 L;** ☎0735.366.510

237. **Masaj,** Ada, selectiva, ofera domnilor cu bun simt masaj de relaxare intr-un ambient placut, sector 3, intre orele 8-17, **50 L;** ☎0735.366.510

238. **Masaj,** Berceni, doamna draguta si discreta, ofer masaj de relaxare, terapeutic body, masaj pt. mai multe detalii contacteaza-ma, ☎0769.498.620/ 0720.122.278

239. **Masaj,** buna Vera ma numesc, sunt o doamna matura 35 ani, experta in arta masajului, cu forme frumoase si o atitudine deosebita, cu simtul umorului, suna-ma pentru un masaj de neuitat, Dristor **50 L;** ☎0732.759.705

240. **Masaj,** buna sunt o fata atenta si rabdatoare cu tine. Ofer masaj de relaxare intr-un cadru discret si intim. Suna-ma si convinge-te, **50 L;** ☎0731.876.084

241. **Masaj,** Miruna, la tine sau la hotel, masaj de relaxare si terapeutic, pentru mai multe detalii suna-ma, **150 L;** ☎0768.121.420

242. **Masaj,** new Te astept in locatia mea pentru un masaj de relaxare de neuitat, **50 L;** ☎0736.190.852

243. **Masaj,** noua in zona Drumul Taberei buna, ma numesc Natasha, sunt studenta, am 1,70 inaltime, 57 kg, ofer masaj de relaxare domnilor manierati intr-un ambient placut, rasfat total in compania mea; **50 L;** ☎0735.358.434 Nichi123452@yahoo.com

244. **Masaj,** noua pe site, buna numele meu este Laura, am 23 de ani, 1.67, 55 kg si te astept pt a petrece clipe de neuitat alaturi de mine, pt mai multe detalii suna-ma. **50 L;** ☎0765.717.200 Radu85482@gmail.com

245. **Masaj,** noua, bruneta 19 ani noua pe site. Ofer masaj de calitate intr-un cadru discret si intim. Poze reale 100%. Sunt la un telefon distanta, **70 L;** ☎0720.179.049

246. **Masaj.** Buna, matura 36 de ani cu bun simt, simpatica si serioasa ofer masaj si clipe de relaxare domnilor seriosi, **70 L;** ☎0764.296.622 Mireluta@gmail.com

247. **Masajul** de relaxare pentru cei care sunt foarte obositi, masajul este un sport, complet relaxant, dureri de spate, talpi. Masaj general stres cu un masaj profesional! Maseuza, sector 6 ☎0732.165.419

248. **Masajul** picioarelor obosite si spatelui Liniste si relaxare ce iti reda starea de bine. Uita de stres, oboseala sau dureri. Ai nevoie de un masaj profesional. Relaxare generala! Sector 6 ☎0732.165.419

249. **Maseur** efectuez masaj terapeutic tonifiere relaxare cervical, experienta de 4 ani, serios si discret. Mai multe detalii telefonic ☎0732.222.213

250. **Maseur** Maseur domn efectuez masaj de relaxare tuns ras inghinal domnilor ☎0735.441.736 cmvidaniel@yahoo.com

251. **Maseur** cu experienta masaj 100 %zona Baicului) Salutare tuturor, masajul te ajuta la relaxarea este un masaj de relaxare si suedez/ tahiki/masaj prostata finalizarea a corpului (se face masaj pe tot corpul de la talpa picior pana la cap si urechе)1H. **70 L;** ☎0725.285.648 costineb@yahoo.com

252. **Maseur** sportiv 28 ani, Tanar sportiv 28 ani efectuez masaj pentru domni, doamne, domnisoare si cupluri, diferite tipuri de masaj. Ofer si cer maxima seriozitate, igiena, ☎0732.222.213

253. **Maseuza** Cand durerea te apasa, un masaj te relaxeaza fizic si psihic. Ai nevoie de un masaj profesional. Relaxeaza-te intr-un mod placut si eficient; ☎0732.165.419

254. **Maseuza** efectuez masaj de relaxare care reda energia fizica si psihica a intregului organism intr-un mod placut si eficient. Uita de stres, oboseala sau dureri ☎0732.165.419

255. **Maya** Draguta si atenta, doamna 33 de ani cu experienta, servicii masaj destinate domnilor seriosi si cu bun simt. **80 L;** ☎0735.992.275

256. **Maya** 34 ani, Militari Iuliu Maniu, Apusului, bruneta par lung, selectiva, ofer domnilor maturi care doresc sa se deconecteze de rutina masaj de relaxare pe tot corpul. De putin timp in zona. Zona Iuliu Maniu (Apusului), **60 L;** ☎0748.782.236

257. **Maya** noua in zona Militari, Iuliu Maniu, Apusului bruneta, par lung pana la fund, 1/67 cu 55 kg, 34 ani. Ofer domnilor maturi care doresc deconectarea de rutina zilnica masaj de relaxare pe tot corpul. Nu ezitati sa ma contactati. Selectiva. Militari **60 L;** ☎0748.782.236

258. **Maya,** 33 de ani, inalta, draguta, te astept la o intalnire speciala la mine. Vei avea parte de liniste, iar servicile de masaj sunt pe masura, **80 L;** ☎0736.943.695

259. **Mihaela** 48 ani, ofer masaj de relaxare de calitate fara graba domnilor generosi si manierati in locatia mea curata si discreta. Mai multe detalii la telefon. Zona Obor. **100 L;** ☎0753.582.782

260. **Mirela,** cosmeticiana, Drumul Taberei, ofer masaj de relaxare pt domni manierati si generosi. Program 10:00-20:00, 60 lei/30 min, 120 Lei/h. **60 L;** ☎0745.028.362

261. **Moldoveanca** rea buna, numele meu este Adelina. Am 19 ani. Te astept la mine in locatie sa petrecem clipe de neuitat, masaj de relaxare.Te pup. ☎0730.419.824

262. **Monica** 33 ani, Bucuresti, poze reale 100%, ofer domnilor generosi si manierati masaj de relaxare si intretinere efectuat pe masa de masaj cu uleiuri si creme. Discretie maxima, detalii la tel. Nu rasp. la nr. privat si sms **100 L;** ☎0730.947.092

263. **Monyca** Monyca, draguta, 43 ani, ofer masaj relaxare, Sos Pantelimon, Cimitirul Armenesc. **60 L;** ☎0726.566.223

264. **Nadira** Night Club & Massage Cel mai nou salon din Bucuresti a fost creat special pentru tine, pentru a-ti indeplini fanteziile prin tehnici specifice masajului alaturi de atingerile si mangaierile lascive ale celor 5 domnisoare, **180 L;** ☎0724.128.029

265. **Natasha,** oferta impecabila, english central, Unirii, matura 43 ani, 1.60 cm 58 kg placuta, forme apetizante, comunicativa, experta in arta masajului. Ofer calitate, masaj foarte bun, discretie, igiena. Programari; raspund doar la apeluri. Fara msj. **300 L;** ☎0740.948.427

266. **Nemtoaica** blonda, finuta si frumoasa, 28 de ani, 1.78 m, 53 kg, ofer masaj de neuitat domnilor manierati in locatia mea. Zona bvd. D. Cantemir, Tineretului, poze reale, mai multe detalii la tel. **100 L;** ☎0762.536.750

267. **Nico** 20 de ani, poze reale si recente, te astept in locatia mea curata si discreta din zona Marriot pentru un masaj de relaxare de neuitat. Te asigur ca vei reveni cu drag la mine. Igiena si discretie. **150 L;** ☎0723.932.789 Niconico909@yahoo.com

268. **Nicole,** blonda reala 27 de ani, 1,76m, 60 kg, ochii albastri. Perfecta pt domnii care se respecta. Vei reveni cu placere. Servicii ireprosabile, masaj, discreta educata si amabila. Poze reale, detalii la tel., **100 L;** ☎0732.662.573

269. **Nikoleta** Buna, am 28 de ani, 1.60 m si 50 de kilograme, ofer masaj de relaxare domnilor generosi, la mine in locatie, zona Diham. **100 L;** ☎0734.022.708

270. **Noua** in zona Dna Ghica, Colentina, ofer servicii de relaxare totala in locatia mea curat discret singura suna-ma pt detalii despre pret, servicii adresa exacta. **50 L;** ☎0765.117.588

271. **Noua** in Zona Unirii Zona Universitate noua pe site, pustoaica 19

LOCURI DE MUNCĂ

AEK SECURITY DIVISION ANGAJEAZĂ

- ŞEFI TURĂ
- RECEPŢIONISTE
- SERVANŢI POMPIERI
- DISPECERI

AGENŢI DE SECURITATE

Salariu net 1.800 - 1.920 lei

Relaţii: 0760.411.281

Email: recrutare@aeksecurity.ro

16. **AGENT** vanzari, Alpin57 lux angajam - agent distributie marfa (inghetata). Experienta constituie un avantaj; ☎0756.032.010

17. **Agent** comercial studii medii, permis cat.B, disponibilitate plecari in tara, program luni-vineri 8 ore, salariu fix+tichete masa+alte bonusuri. Relatii la telefon sau la sediul societatii Comprodcoop SA Timisoara 52, sect. 6 ☎0762.207.139

18. **Agent** curatenie Firma angajam agent curatenie, adresa Bul. Pipera, nr.1 cladire Nord City Tower, vizavi de showroom Porsche, program 06.00-14.00, salariu 1800 ron, decont transport 70 ron. **1.800 L;** ☎0731.313.642 luminita.craciun@tiro.ro

19. **Agent** curatenie echipa mobila/interventii, 2100 lei. ICS angajaza pentru echipa mobila de interventii personal (baieti) cu experienta in domeniu pentru lucrari de spalare a mochetelor, marmura, post construct, birouri, etc. Salariu motivant si contract; **2.100 L;** ☎0771.449.760

20. **Agent** curatenie, angajam o doamna pentru curatenie program 06.00-14.00 in zona Piata Victoriei. Oferim loc de munca pe termen lung, salariu atractiv, tichete de masa ☎0771.791.342

21. **Agent** curatenie, persoana curatenie pentru birouri si rezidential, 8 ore/zi. Proba platita 30 de zile. Durata nedeterminata. Salariul 1.600 lei net/luna **1.600 L;** ☎0725.583.061 nelu_iosef@yahoo.com

22. **Agent** DDD dezinsectie, dezinfectie si deratizare cu carnet de conducere, pt. societate comerciala. Rugam seriozitate; ☎0733.127.777

23. **Agent** DDD pe teren, avantajos zona sector 6 Angajam agent DDD pe teren, fara experienta/necalificat. Asiguram carte munca, scolarizare/pregatire, telefon. Preferabil din zona Sector 6 - program fix in ture (9 si 12 ore). Contract de munca. **1.700 L;** ☎0766.595.550

24. **Agent** de securitate cu sau fara atestat, program in ture, zona Cutitul de Argint, mai multe detalii la interviu. Pentru programare interviu va rugam sa sunati la tel ☎021.311.18.88

25. **Agent** de securitate cu atestat, Bronec angajeaza agenti securitate cu sau fara atestati. Pentru mai multe detalii va asteptam la sediul societatii: Str. Mesterul Manole nr. 1, bl. D17, sc. 1, et. 4, ap. 12, sect. 3, Bucuresti. ☎021.323.54.69/ 0730.583.840 bronec@bronec.ro

26. **Agent** de securitate, pentru Fox, fabrica de mezeluri. Atestat de paza. Spor de noapte, masa calda gratuita, bonusuri, nedeterminata, 12/24 -12/48. Sector 4. Contactati-ne intre 9-17, L-V; **1.500 L;** ☎0726.718.768

27. **Agent** de Vanzari firma de cleaning & DDD - Experienta nu este obligatorie. Cunostinte minime de calculator, dispus la deplasari in Bucuresti, se deconteza transportul in comun. Salariu fix + comision; **2.400 L;**

28. **Agent** de vanzari de teren, persoana serioasa si implicata, cu initiativa si dorinta de a invata si de a performa. Experienta in Vanzari reprezinta un avantaj. Oferim venituri strans legate de performanta si contract ☎0756.708.090 edmond@imorom.ro

29. **Agent** de vanzari, manager de cont, firma de cleaning & DDD. Experienta nu este obligatorie. Cunostinte minime de calculator, dispus la deplasari in Bucuresti, se deconteza transportul in comun. Salariu fix + comision pana la 5.000 Lei, **2.500 L;** ☎021.780.00.80/ 0751.427.227 contact@conexclean.ro

30. **Agent** dezinfectie si deratizare Building Support Services, firma specializata in intretinerea si administrarea cladirilor de birouri, angajeaza agent DDD, program full-time ☎0752.150.677 andrei.buf@bss.ro

31. **Agent** distributie tehnician, Popesti Leordeni angajam full time agent distributie tehnician aparate cafea, locatie Popesti Leordeni. Nu se cere experienta. Program l-v 8 - 17, personal tanar. Salariu negociabil; **1.800 L;** ☎0724.664.097 irina.boscu@gmail.com

32. **Agent** igiena publica DDD, avantajos, termen lung Agent DDD zona sector 6, angajam persoana serioasa pe postul de agent DDD, fara experienta/necalificat cu permis categoria B. Asiguram carte munca, scolarizare/pregatire, masina serviciu, telefon, bonusuri. **2.000 L;** ☎0766.595.550

33. **Agent** imobiliar cu sau fara experienta, program 10-18 (L-V), salariu fix si carte de munca. Puteti trimite CV pe adresa de email deximobart@gmail.com sau relatii la telefonul afisat. Locatie Unirii - Universitate; ☎0770.846.448 deximobart@gmail.com

34. **Agent** imobiliar, daca iti doresti sa lucrezi in centrul capitalei, iti propunem o varianta de lucru placuta in domeniul imobiliar. Din experineta am realizat ca talentele noi nu au nevoie de experienta ☎0770.846.448 deximobart@gmail.com

35. **Agent** interventie Carpat Guard angajeaza sofer / agent interventie. Constitutie atletica, permis categ B, nu este necesara experienta pe o pozitie similara, colectiv tanar dinamic, posibilitatea avansare, **2.300 L;** ☎0726.795.085/ 021.311.35.13 angajari@carpatguard.ro

36. **Agent** interventie, program 24/48 sau in ture, salariu 2.500 lei net, platiti la timp. Varsta cuprinsa intre 24-40 ani, 175 inaltime, 80 kg, permis si atestat obligatoriu. **2.500 L;** ☎0736.273.846 bogdan.borangic@vogsistemactiv.ro

37. **Agent** livrare Cora Pantelimon angajeaza agent livrare, oferim: bonuri de masa, prime, sporuri, abonament medical la o clinica privata, decont transport, plata la termen, stabilitate si evolutie profesionala ☎0757.094.291

38. **Agent** operator DDD pentru activitati de dezinsectie/ deratizare. Serios, dinamic, permis cat. B, disponibilitate deplasare in tara. Regim full time, ctr de munca perioada nelimitata. Salariu atractiv, cazare si diurna. ☎0723.174.368 ratis.sc@gmail.com

39. **Agent** securitate paza societate de paza angajeaza pentru Bucuresti zona Diham (complex Rasarit De Soare) - zona Vitan (cet Sud) Otopeni, salariu 1600 platit pe card fara intarzieri, tinuta gratuita ☎0751.143.961

40. **Agent** securitate sala jocuri Angajam agenti de securitate pentru sala de jocuri si pariuri sportive in zona Unirii - Centrul Istoric. Programul de lucru este de la ora 22:00 la 08:00 5 zile pe saptamana. Salariu 1.800 lei. **1.800 L;** ☎0785.256.833 bogdan.borangic@vogsistemactiv.ro

41. **Agent** securitate salariu 1.800 net angajam agent de securitate pentru shaormerie. Programul este: 2 ture de zi/ 2 ture de noapte/ 2 ture libere.Salariu net 1.800 platit la timp. Masa asigurata/ suc, apa, cafea; **1.800 L;** ☎0785.256.833 bogdan.borangic@vogsistemactiv.ro

42. **Agent** securitate, 24/48 h, str. Valea Lunga, sector 6, **1.300 L;** ☎0732.307.529/ 0768.338.427

43. **Agent** vanzare pentru importator parbrize, Fuyao Romania, angajeaza o persoana dinamica,cu experienta in vanzari, disponibil la deplasari in tara. Oferim salariu motivant si comision. Sunt acceptate doar CV-urile insotite de foto ☎0729.007.403 fuyaoromania.office@gmail.com

44. **Agent** vanzari Angajam agent vanzari pentru incaltaminte. zh197811@yahoo.com

45. **Agent** vanzari Contrast Impex SRL angajeaza agent de vanzari cu experienta pentru promovare, vanzare si distributie produse cosmetice. Necesar detinere permis auto ☎0722.232.015

46. **Agent** vanzari cu experienta in domeniul sistemelor de securitate. Conditii de lucru deosebite. Salariu in functie de experienta. Skoda Octavia noua la dispozitie, laptop si telefon ultima generatie **5.000 L;** ☎0726.444.494 office@eisol.ro

47. **Agent** vanzari cu sau fara experienta, indiferent de varsta. Oferim salariu atractiv + comision. Trimiteti CV la adresa de email incluzand obligatoriu postul vizat si date de contact. ☎021.450.51.11 office@decorpress.ro

48. **Agent** vanzari Firma cu sediul in Afumati angajeaza agent vanzari cu experienta. Va rugam cv la adresa de mail: platinambalaje@gmail.com. ☎0724.356.260 platinambalaje@gmail.com

49. **Agent** vanzari Editura Editura angajeaja agent vanzari, distributie pentru tara. Se ofera salariu atractiv + comision. CV la mail. Relatii suplimentare tel. ☎0723.842.660/ 0723.842.660 office@unicart.ro

50. **Agent** vanzari. Servicii mentenanta autoturisme, angajam agent de vanzari (doamna) cu experienta, pentru promovare, vanzare si distributie, oferim contract de munca, salariu motivant, comision si masina de serviciu. Rugam seriozitate. Relatii la tel. dupa ora 13.00; ☎0727.171.220

51. **Agent**/ agenta curatenie echipa mobila. Firma de curatenie profesionala angajaza 2 agenti / agente pentru echipa de interventii mobila, salariu 2000 lei Net- in mana, contract de munca, program flexibil. Bonusuri de performanta. **2.000 L;** ☎0771.449.760

52. **Agenta** curatenie, Domnesti- Piata Unirii; Firma de curatenie angajam pentru locatie fixa, program fix 6-14. Se asigura transport dus intors, contract de munca. Se cere seriozitate si prezenta la timp, salariu 1.650 Lei in mana. **1.650 L;** ☎0771.449.760

53. **Agenti** de securitate barbati-femei pentru receptie. ☎0752.002.996/ 0748.656.955/ 021.336.69.96

54. **Agenti** de securitate zona Pipera. ☎0731.678.224

55. **Agenti** curatenie baieti si fete, program 8 ore/ part time, seara, pentru birouri si spatii comerciale, salariu motivant, transport asigurat; tel 0723395147. ☎0723.395.147

56. **Agenti curatenie barbati si femei pentru birouri angajam agenti de curatenie barbati si femei pentru birouri situate in zone usor accesibile: program 8 ore luni-vineri, tichete de masa, decont abonament transport. ☎0735.883.335**

57. **Agenti** curatenie, angajam urgent personal curatenie si sefa de tura pentru Complex Comercial Piata Crangasi. Salariul atractiv; ☎0720.542.224/ 0720.542.200 totalcleaningservices2017@gmail.com

58. **Agenti** curatenie. Doresti un loc de munca stabil? Firma de curatenie angajeaza urgent agenti curatenie, program 8 h/zi, zona Colentina, salariu incepand cu 1.400 lei. Relatii la: ☎0744.320.276

59. **Agenti** curatenie. Doresti un loc de munca stabil, contract de munca si salariu motivant? Firma de curatenie angajeaza urgent agenti curatenie, spatii birouri, program 8 h/zi, salariu incepand cu 1.400 lei. Relatii la: ☎0731.178.581

60. **Agenti** curatenie. Doresti un loc de munca stabil, Doresti un loc de munca stabil? Firma de curatenie angajeaza urgent agenti curatenie, spatii birouri, program 4 h/zi, zona Magheru, Aurel Vlaicu. Relatii la: ☎0786.102.017

61. **Agenti** curatenie. Doresti un loc de munca stabil, Doresti un loc de munca stabil? Firma de curatenie angajeaza urgent agenti curatenie, spatii birouri, program 8 h/zi, zona Aurel Vlaicu, salariu incepand cu 1.400 lei. Relatii la ☎0786.102.017

62. **Agenti** curatenie. Doresti un loc de munca stabil, Firma de curatenie angajeaza urgent agenti curatenie, spatii comerciale, program 8 h/zi, zona Militari, salariu incepand cu 1.400 lei. Relatii la: ☎0764.057.786

63. **Agenti** curatenie. Doresti un loc de munca stabil? Firma de curatenie angajeaza urgent agenti curatenie, Blocuri, program 8 h/zi, zona Tunari, salariu incepand cu 1.500 lei/ decont transport. Relatii la: ☎0786.102.017

64. **Agenti** curatenie. Doresti un loc de munca stabil? Firma de curatenie angajeaza urgent agenti curatenie, spatii birouri, program 8 h/zi, salariu incepand cu 1.400 lei. Relatii la: ☎0786.102.017

65. **Agenti** de curatenie, agenti de curatenie, (doamne sau domni) pentru cladiri de birouri, zone de centru, usor de ajuns cu orice mijloc, program l-v, 8, 6 sau 4 ore, sarbatori legale libere, mediu placut, echipa serioasa; **1.450 L;** ☎0785.482.082 Camelia.tudor10@yahoo.com

66. **Agenti** de curatenie, femei si barbati pentru hypermarket din zona Berceni. Program 8 ore, contract. ☎0758.044.134

67. **Agenti** de curatenie, tura de noapte sau zi, sediu birouri in Bucuresti. Conditii avantajoase de salarizare, bonuri de masa, plata ore suplimentare, bonusuri. Puteti sa ne contactati de luni pana vineri intre orele 9.00-18.00 la numarul de telefon: ☎0784.290.182

68. **Agenti** de interventie cu permis de conducere si femei atestate, pentru receptie, din Bucuresti. ☎031.405.39.48

69. **Agenti** de paza femei si barbati, atestati, din Bucuresti. ☎031.405.39.48

70. **Agenti** de paza proprie angajam pentru paza firmei Alkan Packaging situata in oras Pantelimon, judetul Ilfov. Se ofera salariul de 1700 lei net, tichete de masa, transport gratuit si alte beneficii ☎0759.012.426/ 021.351.14.24 juridic@alkanpackaging.ro

71. **Agenti** de paza in Magurele Ilfov. Angajam de urgenta oameni cu atestat pentru postul de agent de paza in zona Magurele Ilfov. Salariu se plateste lunar, la ziua stabilita. Avem nevoie de oameni seriosi; ☎0722.389.633

72. **Agenti** de paza pentru magazin in zona Baneasa pt. firma de securitate. Programul de lucru este legal, iar salariul este de 9 lei/ ora; ☎0738.644.615/ 0738.644.617

73. **Agenti** de paza. Selectam in vederea angajarii agenti de paza din Bucuresti, cu atestat. Salarii garantate si platite la timp, tarife cuprinse intre 8 si 9 lei/ ora. Pers. de contact: Aurel. Rugam Seriozitate. ☎0786.189.306

74. **Agenti de paza. Societate comerciala cu sediul pe Bd Timisoara, nr 94, sector 6, angajeaza agenti de paza program de lucru 12/24, 12/48 salariu 1750 lei net + bonuri de masa in valoare de 200 lei programari interviuri la tel. ☎0723.937.649**

75. **Agenti** de securitate Angajam agenti de securitate cu/fara experienta cu domiciliul in Bucuresti si Ilfov. Obiectivele sunt magazine si zone industriale, programul de lucru 12-24 / 12-48, fara intarzieri salariale; **1.400 L;** ☎0735.319.640/ 0761.156.982 eugen.croitoru@swatforceinternational.ro

76. **Agenti** de securitate Caldo Privat Security angajeaza agenti de securitate cu sau fara atestat, pentru cladiri de birouri, galerii comerciale, centre de afaceri si hoteluri. Experienta in paza constituie un avantaj dar nu este obligatorie. Salariu motivant ☎0766.051.733/ 021.322.02.11 recrutare@caldoprivatsecurity.ro

77. **Agenti** de securitate cu sau fara atestat pentru cladire de birouri situata in zona Aviatiei, program de zi, salariu 1700 ron, plata la termen, **1.700 L;** ☎0769.075.995/ 021.311.35.13 angajari@carpatguard.ro

78. **Agenti** de securitate pentru Bucuresti salariu net 1270 lei+10 tichete de masa. ☎0745.157.516

79. **Agenti** de securitate pentru depozit piese auto, depozit logistica situat langa Carrefour Militari, autostrada Bucuresti Pitesti programul in ture. Salariul 1.700-1.900 ron net. Bonus in functie de performante, **1.900 L;** ☎0769.075.995/ 021.311.35.13 angajari@carpatguard.ro

80. **Agenti** de securitate Urgent, societate de paza angajeaza, cu/ fara atestat pentru obiective in Bucuresti; ☎0734.331.702

81. **Agenti** de securitate Baneasa Firma X Guard Security System angajeaza agenti de securitate, cu atestat pentru Aeroportul Baneasa. Salariu atractiv, platit la timp. Decont transport Program 12/24, 12/48 ☎0374.951.755/ 0754.517.432

82. **Agenti de securitate Baneasa Firma X Guard Security System angajeaza agenti de securitate, cu atestat pentru Aeroportul Baneasa. Salariu atractiv, platit la timp. Decont transport Program 12/24, 12/48 Tel.0374951755 - 0754517432**

83. **Agenti** de securitate doar cu experienta, angajam pentru sali de jocuri in Alexandria ☎0736.768.759

84. **Agenti** de securitate femei Angajam agenti de securitate femei, pentru control acces persoane, onbiectiv situat pe bulevardul Theodor Pallady, langa statia de metrou Nicolae Teclu. Rugam seriozitate. ☎0751.305.059 angajare@companiadepaza.ro

85. **Agenti** de securitate femei Angajam agenti de securitate femei, pentru control acces persoane, onbiectiv situat pe bulevardul Theodor Pallady, langa statia de metrou Nicolae Teclu. Rugam seriozitate. ☎0751.305.059 angajare@companiadepaza.ro

86. **Agenti** de securitate pentru magazine, cu/fara experienta cu domiciliul in Bucuresti si Ilfov. Salariul atractiv si fara intarzieri salariale. Tariful per/ora/agent destul de mare. Programul de lucru flexibil. **2.000 L;** ☎0785.036.951/ 0725.443.366 dan.sandu@swatinternational.ro

87. **Agenti** de securitate si dispeceri pt firma de paza societate de paza angajeaza agenti de securitate cu atestat si dispeceri centru de alarm?, in spatii bancare, pentru obiective in Bucuresti. www.csssecurity.ro; ☎0722.669.714 resurseumane@csssecurity.ro

88. **Agenti** de securitate UPT Timisoara Firma X Guard angajeaza agenti de securitate pentru Universitatea Politehnica Timisoara cu atestat sau fara, salariu atractiv. 0374951755 / 0761780663 ☎0374.951.755 secretariat.xgs@gmail.com

89. **Agenti** de securitate UPT Timisoara firma X Guard angajeaza agenti de securitate pentru Universitatea Politehnica Timisoara cu atestat sau fara, salariu atractiv; ☎0374.951.755/ 0761.780.663 secretariat.xgs@gmail.com

90. **Agenti** de securitate. Agentie de securitate angajeaza conform Legii 333/2003 agenti de securitate, posturi interior si agenti de interventie, program de zi, salariul net 1.500-2.000 lei. Tel. ☎0747.221.397/ 021.337.44.77

91. **Agenti de securitate. Swat Force International, angajam agenti securitate, dispeceri si servant pompier pentru obiective din Bucuresti si zonele limitrofe. Asiguram scolarizare si salariu in functie de specificul obiectivelor. Telefon interviu: ☎0735.319.640**

92. **Agenti de securitate. Societate comerciala din sectorul 4 angajeaza cu atestat. Salariul atractiv si bonuri masa (15.09 lei/bon). ☎0724.505.002**

93. **AGENTI DE VANZARI MARE PUBLICITATE ANGAJEAZA ANUNTUL TELEFONIC. CAUTAM PERSOANE DINAMICE CU EXPERIENTA IN VANZARI. TRIMITE CV-UL PE MAIL LA: REDACTIA@ANUNTUL.RO**

94. **Agenti** imobiliari cu experienta in domeniu, sector 6, sediu Drumul Taberei, spatiu comercial, contract munca, publicitate, telefon, comision de la 50%, program flexibil, **1.000 €;** ☎0769.088.538

95. **Agenti** Imobiliari Iti place sa vinzi? ai minim 25 de ani, cel putin studii medii si carnet categoria B? Ai cochetat cel putin 6 luni cu imobiliarele/ constructiile sau vanzarile? Iti doresti bunastare si prosperitate? ☎0727.737.225 giulio@zonadesud.ro

96. **Agenti** imobiliari cu sau fara experienta, pentru zonele Piata Iancului, Unirii, Alba Iulia, Dristor, Tineretului, Vitan, Nerva Traian, oferim initiere, training, contract, auto, decont taxi, publicitate fara limita de buget, departament juridic, **1.000 €;** ☎0744.597.597 hr@excesimobiliare.ro

97. **Agenti** imobiliari fete sau baieti, pentru agentie imobiliara cu vechime de 25 ani, in zona Teiul Doamnei, program flexibil, angajam persoane activ,cu permis de conducere, nu conteaza varsta; ☎0722.625.665

98. **Agenti** imobiliari zona Drumul Taberei cu / fara experienta, persoane motivate, serioase, scolarizare gratuita, contract de munca perioada nedeterminata, comision, salariu dupa perioada de pregatire, colectiv tanar, program flexibil; ☎0725.740.601

99. **Agenti** imobiliari, agentie imobiliara zona Unirii Florex Home angajam agenti imobiliari cu sau fara experienta, abilitati in comunicare si seriozitate; ☎0731.144.155

100. **Agenti** imobiliari, Alba Iulia Piata, Mall Vitan, Secretara, Buc+IF metrou, cm, cursuri gratuite, finantare externa, cu/ fara experienta, publicitate, masina, colectiv deosebit, bonusuri, fara restrictii varsta/ sex. ☎0755.022.290/ 0758.323.323 office@imobservicecenter.ro

101. **Agenti** imobiliari, cu sau fara experienta cu sau fara experienta, fete sau baieti, mediu de lucru profesionist, tanar si dinamic. Carte de munca, comision si bonusuri, locatie Universitate. Se ofera training, portofoliu de start, **2.500 L;** ☎0761.393.936

102. **Agenti** imobiliari, sect 3, ansambluri noi Ag. imobiliara sect 3, angajam consilieri imob pt. proiecte ansambluri noi. Comision mare, portofoliu de ansambluri, logistica, echipa tanara, spatiu modern, pachet de publicitate. Necesar permis auto, **2.000 L;** ☎0799.059.999 nicoleta@activeestate.ro

103. **Agenti** imobiliari. Agentie imobiliara zona Dristor, angajeaza personal cu sau fara experienta, carnet auto constituie un avantaj, cerem seriozitate; ☎0722.338.326

104. **Agenti** interventie, ce cauti? Un loc de munca stabil, unde sa poti fi motivat si respectat de angajator precum si de cei cu care intri in contact? Noi iti propunem sa incearci Guard One. ☎021.300.21.01 office@guardone.ro

105. **Agenti** paza cu/fara experienta, pentru zonele metrou Pipera, Militari si Berceni. Salariu net 1500 - 2000 lei. Plata salariului la termen. Interviuri: str. Radu de la Afumati nr. 13, sector 2, zona Obor-Lizeanu; ☎0769.075.995/ 0769.075.999

106. **Agenti** paza in zona Buftea-Otopeni. Oferim conditii decente; ☎0723.139.522

107. **Agenti** paza cu atestat, pentru Bucuresti, zona Theodor Pallady, sos. Alexandriei, Romexpo, mai multe detalii la interviu, salariu 1.400 lei in mana, program 24/48 si 12/36, 1.200 lei bani mana; ☎0728.873.928

108. **Agenti** paza, Televiziune, Piata Victoriei, program de zi/ ture, analize gratuit; ☎0726.188.362

109. **Agenti** paza, 30 posturi, asiguram scolarizare gratuit, transport. Obiective cladiri birouri. Salariu net 1.500-1.600 lei; ☎0753.258.921/ 0753.258.914

110. **Agenti** paza, securitate, cu/ fara atestat urgent in conditii avantajoase, salariu atractiv. Pentru detalii tel. ☎0769.076.807 aquaqueen.aqua@gmail.com

111. **Agenti** paza, urgent, 20 posturi, cu/fara atestat, obiective Bucuresti. Salariu net 1.400-1.600 lei; ☎0753.258.914/ 0753.258.921

112. **Agenti** securitate (barbati), obiectiv Chiajna. Salariul net: 1.300 - 1.700 lei. Tichete de masa; ☎021.240.20.70

113. **Agenti** securitate Angajez agenti paza cu atestat din Bucuresti si imprejurimi varsta min. 18 ani. Salariu, **1.600 L;** ☎0764.003.300 DANIELCONSTANTIN1964@YAHOO.COM

114. **Agenti** securitate pentru centre comerciale, cladiri birouri, parcari cu plata. Detalii la tel., ☎0756.135.735/ 0784.219.522

115. **Agenti** securitate pt. magazine de renume din Bucuresti. Salariu incepand de la 1.920 lei net- banii dvs. (contributiile si impozitele fiind suportate de societate), salariul se plateste la timp, contract de munca integral, sarbatori legale platite dublu, prime, servicii medicale gratuite, conditii placute (se lucreaza in interior, beneficiari de aer conditionat), excursii gratuite munte/ mare, calificare profesionala gratuita. Interviurile: Str. Calea Vitan nr. 293, sector 3, luni- vineri 09.00-16.00. Mijloace de transport: 124, 202, 223, 135, 123, Auchan Vitan, vis a vis de Targul Auto Vitan. Relatii la telefon: ☎0749.062.295

116. **Agenti** securitate mall Angajam agenti de securitate pentru mall Vitan ☎0736.768.759

117. **Agenti** securitate si dispeceri SC Tiger Security Services SA angajeaza dispeceri, agenti de securitate pentru Bucuresti. Salarii foarte atractive. ☎0722.486.618 laurentiu.gheorghe@tiger.ro

118. **Agenti** securitate zona metrou Berceni Firma de paza si protectie angajeaza agenti de securitate, pentru oras Bucuresti, in imediata apropierea a statiei de metrou Berceni, cu sau fara atestat. Salariul 1400 net. **1.400 L;** ☎0735.315.114

119. **Agenti** securitate, inclusiv pensionari; ☎0721.252.667

120. **Agenti securitate, 15, cu/ fara experienta, inclusiv pensionari, obiective paza zona Berceni, sect. 4. Slariu 2.080 lei, care se plateste la timp, fara intarzieri, asiguram scolarizare. Luni- vineri intre orele 09.00- 14.00, sunati la tel. ☎0764.961.496/ 0756.059.638**

121. **Agenti** securitate, compania de paza Ro Angajam agenti securitate cu/fara atestat si agenti receptie (fete) cu/fara atestat pentru obiectiv in Clinceni, jud Ilfov. Program 24/48. Salariu incepand de la 1700. Pentru informatii tel. **1.700 L;** ☎0751.296.090 alina@companiadepaza.ro

122. **Agenti** securitate, firma de paza Angajam agenti securitate pentru obiective in Bucuresti, zona Bucurestii-Noi, Straulesti. ☎0720.077.418 sef.zona.b5@tiger.ro

123. **Agenti** vanzari Bucuresti salariu atractiv. Cerinte: bune abilitati comunicare si promovare a servicilor societatii.Tel: ☎0731.789.816

124. **Agenti** vanzari contractari pentru societate comerciala cu sediul in Soseaua Alexandriei. Detalii la telefon ☎0720.543.699

125. **Agenti** vanzari pentru promovare, vanzare si distributie, fara limita de varsta sau fara experienta, program flexibil. Oferim cazare; ☎0728.650.079

126. **Agenti.** Firma de securitate angajeaza agenti pt. zonele, Bucuresti, Magurele si Jilava; ☎0761.657.691/ 0721.216.234

127. **Ai** Sushi Bar angajeaza ospatari, barmani Cautam persoane pozitive, vorbitoare de limba engleza, experienta nu este obligatorie. Localizati in Bucuresti,str. Paris 71, colt cu Dorobanti. Va rugam sa trimiteti e-mail la: **1.500 L;** ☎0736.372.117 ai.livrare@gmail.com

128. **Ajutor** brutar Angajam personal pentru brutarie cu sau fara calificare, program de lucru atractiv, salariu motivant plus bonuri de masa; ☎0772.261.614

129. **Ajutor** brutareasa (paine si placinte) Buftea-Crevedia, jud DB. Salariu de la 1500 Lei net cu contract. Program: munca de zi, 40 ore/ saptamana. 8 ore/zi. Se deconteaza/ asigura transportul la si de la munca. Accept si fara experienta. ☎0755.224.549

130. **Ajutor** bucatar Angajam ajutor bucatar in cadrul unui important lant de restaurante de tip fast-food, Bucuresti. Locatie: Mall Baneasa / Mall Promenada. Program lucru: 5 zile pe saptamana cu 2 libere, in 2 schimburi. **2.100 L;** ☎0799.762.360 Job@personnel.com.ro

131. **Ajutor** bucatar Autoservire, sector 2, angajeaza ajutor bucatar. Program L-V. Experienta si seriozitate; ☎0744.534.873

132. **Ajutor** bucatar cu experienta in bucatarie mediteraneeana. Salariu peste medie. Restaurant zona Bd. Decebal ☎0729.565.694

133. **Ajutor** bucatar firma Catering. Locatie in zona Piata 1 Mai. Program Luni - Vineri, 8 ore pe zi. Detalii suplimentare telefonic. ☎0731.236.044/ 0724.045.501 georges.treats@gmail.com

134. **Ajutor** bucatar pentru bucataria calda. Program: luni-vineri, 7-17:30, sambata si duminica liber. Salariu 3.200 Lei plus masa. Zona Colentina, Fundeni **3.200 L;** ☎0742.266.859

135. **Ajutor** bucatar Restaurant Ai Sapori, sector 6, strada Sibiu, nr 2 angajeaz? ajutor de bucatar cu experienta, program 2 cu 2, de la 9 la 24. Salariu 2500 de lei plus tips. **3.000 L;** ☎0731.335.335

136. **Ajutor** bucatar Restaurantul Aria Gourmet Burger, zona Universitate, angajeaza ajutor de bucatar. Ai oportunitatea de a studia alaturi de profesionisti. Contract de munca, **1.800 L;** ☎0751.242.660 cismas_dan@yahoo.com

137. **Ajutor** bucatar Restaurat South Burger Rahova angajeaza ajutor bucatar cu experienta. Se lucreaza 2 zile cu 2 zile. Salariul se negociaza cu fiecare persoana in parte. Decont transport seara. Salariu 15 si 30! ☎0726.760.996/ 0723.794.913 mcsfoodivision@gmail.com

138. **Ajutor** bucatar cu experienta cu experienta in domeniu, ☎0769.399.555 Costin@casaluica.ro

139. **Ajutor** bucatar femeie pentru fast food zona Armeneasca (Vasile Lascar) program 07:00-17:00, weekend liber, contract de munca, o masa pe zi ☎0729.263.027/ 0762.883.978

140. **Ajutor bucatar pentru legume la restaurant zona Piata Iancului. Suna dupa ora 10.00; ☎0724.212.282**

141. **Ajutor** bucatar pt autoservire, zona Mall Promenada pt pregatit legume si garnituri. Program de luni pana vineri 7 - 15.30. Calea Floreasca 169 vis a vis Mall Promenada. **1.600 L;** ☎0727.880.528

142. **Ajutor** bucatar, bucatar, conditii, salariu, program deosebite, ☎0787.699.692/ 0767.659.089

143. **Ajutor** bucatar, femeie la vase, debarasator, pt. fast food zona 13 Septembrie-Antiaeriana, ☎0729.001.020

144. **Ajutor** bucatar, bucatar, lucrator la vase, casiera ajutor bucatar (femeie), bucatar, lucrator la vase (femeie), casiera (femeie) pentru restaurant don Corleone situat pe str. Delea Veche nr. 51, program interviuri 15:00-18:00. Nu trebuie programare; ☎0786.887.766 badrian580@gmail.com

145. **Ajutor** bucatar, femeie serviciu vase, Restaurant Shorley cu sediul in Grozavesti, str. Economu Cezarescu, nr. 50, S6, angajeaza ajutor bucatar si femeie serviciu si, vase; ☎0722.366.583 ion.sorlei@gmail.com www.shorleyrestaurant.ro

146. **Ajutor** bucatar. Bistro, situat in zona centrala a Bucurestiului, str. 11 Iunie, angajeaza ajutor bucatar pentru contract individual de munca cu program 7.00-17.00 (L-V). Salariu motivant in functie de experienta candidatilor. Pentru interviu si relatii suplimentare sunati la telefon: ☎0720.705.702

147. **Ajutor** bucatareasa, cu experienta sau fara, pentru camin de batrani Popesti Leordeni, acces facil maxi taxi 154 de la P-ta Sudului/ IRA, meniu fix. Conditii bune, serviciu stabil, salariul de doua ori pe luna ☎0731.425.153 fundatiasfantulpetru@yahoo.com

148. **Ajutor bucatarie, casier si pizzar, cu sau fara experienta, contract part-time sau full time. Oferim masa, transport, curs de training, zona Amzei. 2.000-2.200; ☎0729.191.538**

149. **Ajutor** bucatarie. bistro situat pe C. Victoriei, angajeaza o persoana energica pt. ajutor bucatar (prajit cartofi, preparat sosuri, salate,spalat vase etc). Program 2 zile lucratoare, 2 zile libere **1.800 L;** ☎0749.091.660 elena@openpub.ro

150. **Ajutor** cofetar cofetaria French Revolution angajeaza ajutor cofetar, 5 posturi; ☎0753.808.808 cv@frenchrevolution.ro

151. **Ajutor** cofetar Nuba Café cauta ajutori cofetari (persoane tinere si dornice sa invete). Program full time, locatii premium, salariu atractiv, mese incluse si transport nocturn platit. Detalii la tel., ☎0723.071.776 rares@nuba.ro

152. **Ajutor** cofetar 2500 lei/ luna, zona Dristor/8h/zi ajutor cofetar 2500 lei/ luna, zona Dristor/8h/zi ☎0724.624.525 Cofetariilegeorgys@gmail.com

153. **Ajutor** cofetar, vrei sa devii un adevarat cofetar, Nu iti trebuie experienta, doar ambitie, vino in echipa noastra si o sa inveti gratis toate tainele cofetariei, o sa realizezi deserturi si torturi asa cum nici nu ai visat, ☎0723.564.103

154. **Ajutor** de bucatar la Wasabi Running Sushi din Afi Cotroc cu sau fara experienta, cautam 2 persoane care sa invete sa faca sushi, oferim specializare. Salariu motivant, bonuri de masa bonus vanzar, tips, **2.500 L;** ☎0733.673.306 adriana.wasabi@gmail.com

AGENŢI SECURITATE

pt MAGAZINE de renume din Bucureşti

Salariu începând de la 1.920 Lei NET- banii dvs. (contribuţiile şi impozitele fiind suportate de societate), salariul se plăteşte la timp, contract de muncă integral, sărbători legale plătite dublu, prime, servicii medicale gratuite, condiţii plăcute (se lucrează în interior, beneficiaţi de aer condiţionat), excursii gratuite munte / mare, calificare profesională gratuită.

Interviurile: Str. Calea Vitan nr. 293, sector 3, luni-vineri, 09.00-16.00. Mijloace de transport: 124, 202, 223, 135, 123 Auchan Vitan, vis a vis de Târgul Auto Vitan.

Relaţii la tel. 0749.062.295

Selectăm în vederea angajării

AGENȚI de PAZĂ

din București cu atestat.

Salarii garantate și plătite la timp, tarife cuprinse între **8 și 9 lei/oră**.

IRBIS Guard Grup

Persoană de contact Aurel, tel: 0786.189.306

Rugăm seriozitate!

ANGAJĂM **AGENȚI CURĂȚENIE**

TURA DE NOAPTE SAU ZI

SEDIU BIROURI ÎN BUCUREȘTI

- Condiții avantajoase de salarizare,
- Bonuri de masă,
- Plată ore suplimentare,
- Bonusuri

Puteți să ne contactați de luni până vineri între orele 9.00-18.00 la telefon:

0784.290.182

VALMIX STEEL SRL

producător utilaje industria alimentară

Sediu Popești Leordeni angajează

- **Lăcătuși confecții metalice**
- **Sudori argon**
- **Femeie de serviciu sediu firmă**

Oferim:
- contract de muncă pe perioadă nedeterminată;
- pachet salarial motivant în funcţie de nivelul de experienţă și abilităţi;
- abonament clinică privată;
- transport asigurat de la staţia de metrou Apărătorii Patriei-Popești Leordeni

tel. 0784.009.000

LOCURI DE MUNCĂ

TIP TOP 1991

angajează

VÂNZĂTOARE

pentru locațiile din:

BUCUREȘTII NOI, BARBU VĂCĂRESCU, OBOR, PANTELIMON, GIURGIULUI, RAHOVA

Oferim: salariu motivant, bonus din vânzări, tichete de masă, program flexibil

Informații la tel. **0732.672.654**

www.tiptop.ro

155. **Ajutor** de bucatar la Wasabi Timisoara Cautam 2 baieti tineri, pe post de ajutor de bucatar, pentru relocare in Timisoara, oferim cazare, instruire la locul de munca si pachet salarial ofertant. Posibilitati de avansare. **2.500 L;** ☎0744.261.471 andra.wasabi@gmail.com

156. **Ajutor** de bucatar pentru cantina din sectorul 3, Program de 8 ore, in 2 schimburi, se lucreaza cu carte de munca. Cerem si oferim seriozitate ☎0724.378.496

157. **Ajutor** de bucatar program flexibil Suntem in cautarea unui ajutor de bucatar care sa ne ajute cu prepararea si ambalarea preparatelor noastre. Unitatea de productie se afla in apropiere de metrou Costin Georgian, sector 3 **2.000 L;** ☎0723.175.155 andrei@foodkit.ro

158. **Ajutor** de bucatar si bucatar Restaurantul Vivo isi mareste echipa. Se ofera pachet salarial atractiv peste media din domeniu, bonuri de masa, posibilitatea de promovare. Afi Cotroceni si Floreasca; ☎0787.709.154 mircea@vivorestaurants.com

159. **Ajutor** de bucatar zona Obor Hashtag Pub angajeaza personal pentru locatia de pe Sos. Mihai Bravu nr. 32, zona Obor: Ajutor de bucatar. Program de lucru 2 zile cu 2, salariu atractiv si bonusuri in functie de realizari, tips; ☎0724.803.412 office@hashtagpub.ro

160. **Ajutor** de bucatar, angajam ajutor de bucatar cu experienta pentru autoservire; ☎0768.395.717

161. **Ajutor** de bucatar, nu conteaza varsta, femei si barbati, program flexibil, salariu negociabil, specific fast-food, locatie Drumul Taberei. Rugam seriozitate. Relatii la tel. **1.800 L;** ☎0730.928.153 flamingofood2018@gmail.com

162. **Ajutor de bucatar. Restaurant sector 4 angajeaza ajutor de bucatar, salariu motivant. Relatii la telefon dupa ora 10.00; ☎0722.244.364**

163. **Ajutor** de sofer pentru La Fantana, candidatul ideal lucreaza in echipaj cu soferul si il ajuta la descarcarea bidoanelor cu apa (19L) in locatia clientilor. Detalii la numarul de telefon din anunt ☎0725.050.493 recrutare@lafantana.ro

164. **Ajutor** gestionar, impreuna cu gestionarul receptioneaza marfa de la furnizor si o pregateste pentru livrare. Participa la inventar. Loc de munca in sectorul 1, Sos. Odaii nr. 157-163. Se deconteaza abonamentul RATB **2.750 L;** ☎0336.401.262/ 0336.401.262 office@chorus.ro

165. **Ajutor** la sala de croit persoana pentru sala de croit pentru alimentare cu materiale, debarasare mese de croit, numarat produse etc. Mediu de lucru placut, salariu motivant + bonuri masa. Zona metrou 1 Decembrie 1918 ☎0723.485.684

166. **Ajutor** macelar si lucrator bucatarie ajutor bucatar pentru hotelul Sheraton. CV-urile se pot depune personal la receptia hotelului sau la adresa de email mentionata; ☎0742.081.800 hr@sheraton-bucharest.com

167. **Ajutor** masa de croit pentru atelier de confectii textile. Program de la 7 - 15.30, de luni pana vineri, zona Sebastian. Detalii la telef., salariu 1500-2000 ron. Rog seriozitate. ☎0749.339.149

168. **Ajutor** montator tamplarie PVC cu sau fara experienta. Salariu atractiv. Zona Chiajna. Telefon. ☎0722.808.995/ 0728.859.699

169. **Ajutor** necalificati baieti si fete, tineri dornici de munca, seriosi, punctuali, fara experienta pentru ajutor cofetarie, loc de munca stabil, langa Oraselul Copiilor, firma din 99, mediu lucru placut, conditii deosebite, salariu bun. ☎0723.564.103

170. **Ajutor** ospatar, ajutor bucatar, fete, femeie la vase restaurant Calea Victoriei salariul avantajoas, conditii deosebite. Urgent! ☎0723.197.156

171. **Ajutor** pentru laborator si bucatarie catering situat in orasul Pantelimon. Cautam persoane serioase, fara limita de varsta care apreciaza lucrul bine facut si doresc sa lucreze cu drag alaturi de noi ca ajutor in laborator, in bucatarie si in gospodarie ☎0730.160.875/ 0726.743.325 apetit.services@gmail.com

172. **Ajutor** pizzar, Ajutor pizzar cu un minim de experienta, zona Brancoveanu sector 4. Program 2 cu 2. www.pomodoropizza.ro ☎0784.591.320 johny.rider@yahoo.com

173. **Ajutor** pizzar, bucatarie cu experienta. Localul este situat in Sectorul 2 (Bld. Lacul Tei). Cerinte: seriozitate, punctualitate, onestitate. ☎0769.139.028

174. **Ajutor** shaormar fara experienta pentru fast food, zona Berceni, sector 4. CM perioada nedeterminata, 1 masa zilnic, training gratuit, fara experienta, salariu 2400 lei, se lucreaza 1 zi cu 1 zi, 14 ore/zi. **2.400 L;** ☎0773.316.497

175. **Ajutor** vanzator, pentru magazin de materiale pentru instalatii sanitare ☎0741.141.025 office@cripal.ro

176. **Ajutor** vopsitor Reprezentanta service camioane si remorci, angajam ajutor vopsitor camioane cu experienta, venituri lunare 2.000-4.000 lei, conditii bune de lucru, Bd. Preciziei nr. 11, sector 6, metrou Industriilor, **2.200 L;** ☎0749.102.523/ 0749.102.603 resurseumane@edparts.ro

177. **Ajutori** de macelar, abatorul Peris Bucuresti Pentru macelariile Abatorului Peris din Bucuresti, cautam 3 ajutori de macelari, seriosi si motivati, sa se alature echipe noastre, in magazinele din Margeanului, Piata 1 Decembrie 1918 si Buftea. **1.700 L;** ☎0741.222.279 daniela.gavril@agricover.ro

178. **Alpinisti** utilitari, suntem intr-o continua dezvoltare, de aceea cautam alpinisti utilitari cu experienta si aptitudini in lucru la inaltime sau persoane care doresc sa devina alpinisti utilitari ☎0722.346.015 office@stralbig.ro

179. **Ambalatoare** manual pentru fabrica de servetele, cu domiciliul in sectorul 4, strada Ilie Oprea nr. 7; ☎0728.879.426

180. **Ambalatoare** servetele in Jilava-Ilfov. Cautam persoane necalificate pt ambalat servetele la fabrica de servetele in zona Jilava-Ilfov. Salariul lunar, 1500 lei in mana prima luna,1600 lei urmatoarea luna, putand creste dupa randament. **1.600 L;** ☎0733.542.542 marketing@servetele.ro

181. **Ambalator** Salariu 1600 net, bon de masa (15 ron) bonus volum munca, marit salariu fiecare ani. Program 8 h-17.30 luni-vineri, Sos Pipera langa metrou Aurel Vlaicu. CV email sau tel., **1.900 L;** ☎0735.886.688 contact@pamikio.com

182. **Ambalator** fabrica confectii, de preferat cu experienta, ambalare haine si etichetare pentru fabrica de confectii zona Costin Georgian (sector 3). Rugam seriozitate, oferim CM si loc de munca dinamic

183. **Ambalator** industria cosmetica angajam absolventi de liceu pentru productia de cosmetice. Conditii deosebite de munca, salariu pe cartea de munca plus bonuri de masa. Locatie bulevardul Preciziei. Program L-V, 7.30-16.00 ☎031.437.90.05 ionel.gherghe@exmobi.ro

184. **Ambalator** manual pentru SC Real Simi International SRL, cunostinte limba engleza. CV pe mail office@international-rhr.ro

185. **Ambalator** manual depozit non-food S6. Sarcini: sortarea, ambalarea, etichetarea produselor de baie si bucatarie. Program 07:00-16:00, L-V. Detalii la nr. 0734.893.911 **1.600 L;** ☎0734.893.911

186. **Ambalator** manual, zona CFR Progresu, salariu **2.000 L;** ☎0749.097.832

187. **Ambalator manual, preparator, sef sectie pt Companie cu domeniu de activitate in fabricarea produselor parafarmaceutice, cosmetice, suplimente alimentare, in zona Bacu, Joita. Pentru interviu se pot prezenta candidati si din Dragomiresti, Chiajna, Ciorogarla, Bolintin, Sabareni, Chitila. Disponibilitatea imediata constituie un avantaj. Tel. /CV; ☎0756.717.770 office@eminvest.ro**

188. **Ambalator** manual, preparator, sef sectie pt Companie cu domeniu de activitate in fabricarea produselor parafarmaceutice, cosmetice, suplimente alimentare, in zona Bacu, Joita. Pentru interviu se pot prezenta candidati si din Dragomiresti, Chiajna, Ciorogarla, Bolintin, Sabareni, Chitila. Disponibilitatea imediata constituie un avantaj. Tel. /CV; ☎0756.717.770 office@eminvest.ro

189. **Ambalator** marfa, Mandy Foods este in cautare de noi colegi pentru postul de ambalator. Beneficii o masa/ zi, contract de munca pe perioada nedeterminata. Zona Jud. Ilfov/ Comuna Glina; ☎0742.224.682/ 0753.021.361

190. **Ambalator** pensionar fabrica detergenti sector 3 angajeaza ambalator pensionar. Conditii de munca si salarizare foarte bune; ☎0722.404.983 arcalux@yahoo.com

191. **Ambalator** preparate culinare Restaurant cu livrare la domiciliu, mancare cu specific chinezesc, cautam colegi pentru postul de coordonator-ambalator preparate culinare. Locatii in Mega Mall, Afi, Park Lake. ☎0731.617.815 resurse.umane@wuxing.ro

192. **Ambalator,** firma sandwich-uri, angajeaza personal, cu sau fara experienta, pentru ambalare sandwich-uri. Se ofera masa pe perioada programului si contract pe perioada nedeterminata zona Preciziei Militari, **1.800 L;** ☎0745.352.033 office@snack4u.ro

193. **Ambalator,** ambalatoare semipreparate din carne pentru producator cu sediul in Tunari - IF se lucreaza in 3 schimburi, 7,5 ore/zi. Oferim: transport asigurat, masa calda, tichete 15 Ron/zi, salariul atractiv. Detalii la tel. ☎0799.933.172/ 021.266.52.51 eugenia.enescu@convenience.ro

194. **Ambalator,** preparator program de noapte pentru o firma de catering zona metrou Pipera, program de noapte duminica-joi. Salariul 1875 lei net decont transport, masa asigurata. Info la tel; **1.875 L;** ☎0729.699.825

195. **Ambalatori, muncitori -operatori, salariul 1600 lei in mana, bonuri de masa, spor de weekend, o masa calda. Program de lucru 2-3 schimburi, locatie Bd Timisoara, nr 94, sector 6. Detalii tel. ☎0732.673.523/ 0732.672.654**

196. **Ambalatori, muncitori necalificati pentru fabrica alimentara cu sediul in sector 6, Bd. Timisoara nr. 94. Salariu 1.600 Lei net + bonuri de masa in valoare de 200 Lei + o masa calda. Informatii la: ☎0732.672.654**

197. **Andreea** Beauty Salon angajam coafor, frizer si tehnician unghii false. Oferim salariu fix sau comision in functie de dorinta dvs. Posturile sunt disponibile si pentru locatia din Sos. Iancului sector 2 ☎0724.542.277

198. **Angajam** Bucatar Sectia Rece - Zona Iancului Angajam bucatar, la sectia rece si desert.Program 2 cu 2, de la 10-22. Transport decontat, masa asigurata. Salariu 1800-2300 in functie de experienta. **2.300 L;** ☎0723.169.862/ 0726.600.921 fadidraghici@gmail.com

199. **Angajam** personal curatenie Jiului Bucuresti Noi pt. birouri, program 4-8 ore/zi, dimineata/ luni-vineri, in zonele Jiului, Bucuresti Noi, P-ta Domenii, Bucuresti, relatii la tel, salariu atractiv, cm **1.400 L;** ☎0728.870.117/ 021.311.70.01 office@intercomserv.ro

200. **Animator** socio-educativ loc de joaca copii Mega Mall. Program de lucru in ture 9-17:30, 14:00-22:30 (8 h/zi, 5 zile/sapt). Daca esti o persoana deschisa, energica si mereu cu zambetul pe buze, te asteptam in echipa noastra. **1.600 L;** ☎0756.060.008 andreea@gymboland.ro

201. **ARABESQUE ANGAJEAZA SOFERI TRANSPORT INTERN SC ARABESQUE SRL ANGAJEAZA SOFERI PENTRU TRANSPORT INTERN. TEL. ☎0748.030.988**

202. **Artist** plastic Laborator de cofetarie, situat in zona statiei de metrou Pipera, angajam decorator/artist plastic pasionat, cu sau fara experienta. Program marti-sambata 9-17:30. Salariu motivant. ☎0722.891.651 office@gracecc.ro

203. **Asamblatori** echipamente electrice montare, asamblare componente electrice pentru iluminatul stradal. Se ofera training la locul de munca, decontare transport, bonusuri de performanta ☎0756.140.001 office@urbio-romania.ro

204. **Asistant** manager abilitati de comunicare, preferabil cu permis auto. contact@rca-construct.ro ☎0799.519.777 contact@rca-construct.ro

205. **Asistent** administraticy, facility management, nivel educatie-studii universitare, chiar si in curs, cunostinte avansate operare pc, Microsoft Office, cunostintele de contabilitate reprezinta un avantaj. CV la email. office@verticaladmin.ro

206. **Asistent** BFKT Top Med Assistance cauta asistenti BFKT pentru efectuarea programelor de masaj/recuperare medicala la domiciliul pacientului. Pentru detalii, nu ezitati sa ne contactati. ☎0735.054.283 topmedassistance@yahoo.com

207. **Asistent** departament comercial Firma de comert angajeaza asistent departament comercial (contract permanent, program de lucru 8 ore/ zi, L - V, locatie Bucuresti, sector 6 zona Metro Militari), ☎021.319.13.13/ 0744.644.174 stelian.marin@edelweissgrup.ro

208. **Asistent** electrician auto reprezentanta service camioane si remorci angajam asistent electrician auto,diploma de electrician, fara experienta oferim conditii bune de lucru, bd. Preciziei, rog trimiteti CV la email; **2.000 L;** ☎0749.102.603/ 0749.102.608 resurseumane@edparts.ro

209. **Asistent** manager Essence Fruitbar. Ne marim echipa. Daca esti o persoana sociabila, ambitioasa, implicata, cu dorinta de a evolua in cariera te astept la un interviu pentru unul din posturile nostre disponibile. **2.000 L;** ☎073742581 raduessence@gmail.com

210. **Asistent** manager pentru spatiu de joaca copii, situat in Mega Mall. **1.800 L;** ☎0756.060.008 andreea@gymboland.ro

211. **Asistent** manager Societate angajeaza asistent manager pentru activitati de birou. **2.400 L;** ☎0771.165.143 office@cauciucuri.com

212. **Asistent** manager societate autorizata in domeniul bransamentelor electrice, angajeaza asistent manager pentru gestionarea activitatilor de birou. ☎0723.149.448 laurentiu.vladuta@yahoo.com

213. **Asistent** manager urgent, secretara, salariu atractiv, zona Brico Store Orhideea. ☎0720.542.200 totalcleaningservices2017@gmail.com

214. **Asistent** manager pentru societate de reciclare, Vino in echipa noastra. Cerinte: cunostinte solide de Microsoft-Excel, Word, Outlook, abilitati de comunicare, **1.800 L;** ☎0723.528.210 dan.grigorescu@reciclareactiva.ro

215. **Asistent manager si inginer proiectant angajam urgent asistent manager (cerinte minime: limba engleza) si inginer proiectant (cerinte minime: program proiectare Autocad). Relatii la tel. Trimiteti CV la email: ☎0742.276.276/ 0753.142.654 personal@inoxsa.ro**

216. **Asistent manager si inginer proiectant angajam urgent asistent manager (cerinte minime: limba engleza) si inginer proiectant (cerinte minime: program proiectare Autocad). Relatii la tel. Trimiteti CV la email: ☎0742.276.276/ 0753.142.654 personal@inoxsa.ro**

217. **Asistent** manager, angajam urgent in conditii avantajoase (salariul motivant). Pentru mai multe detalii tel. ☎0769.076.807 aquaqueen.aqua@gmail.com

218. **Asistent** manager, doar absolvent 2018 fara experienta. Angajam in Jilava-Ilfov asistent manager, absolvent de studii superioare in 2018, fara experienta, **500 €;** ☎0722.636.324 marketing@servetele.ro

219. **Asistent** manager, secretar, contabil prima, salariu 2000 net + bon masa 15/bon; locatie: sos Pipera, langa metro Aurel Vlaicu. Program 08.00-17.30 luni - vineri. Serios cu exprienta. CV trimiteti: **2.300 L;** ☎0725.886.868 contact@pamikio.com

220. **Asistent** manager, secretara, responsabil cu abilitati de comunicare, organizare si cunostinte pc pentru prelucrare si arhivare date, contabilitate primara, pentru depozit materiale de constructii situat in sect. 5 **1.700 L;** ☎0726.113.115 constructiilemn3@gmail.com

221. **Asistent** mecanic pentru reprezentanta service camioane si remorci, ucenici, fara experienta, cu diploma de mecanic, oferim conditii bune de lucru, oferim specializare, seriozitate, Preciziei nr. 11. **1.900 L;** ☎0749.102.608/ 0749.102.523 resurseumane@edparts.ro

222. **Asistent** Montessori 0-3 ani, cautam o persoana pasionata de educatie, interesata sa dezvolte permanent cunoasterea si motivatia interna de invatare a copiilor. Pune pe rimul plan nevoile si interesele copilului. contact@aicirescmontessori.ro

223. **Asistent** vanzari curierat, cerinte: abilitati de negociere comunicare si prezentare de oferte Responsabilitati: prospectare identificare ofertare de noi clienti. Birou in Sos Alexandriei 99A Bragadiru. **1.600 L;** nicu.enache@bookurier.ro

224. **Asistenta de farmacie pentru drogherie, fara targhet, str. Moise Nicoara nr. 38, program L-V: 10-18 si un weekend lucrat, unul liber, de la 10-22, 1.800 L; ☎0727.699.696**

225. **Asistenta** live, echipa Phoenix angajeaza personal feminin pentru conversatii online.Oferim: bonus angajare 4000 lei, avans 4000 lei din prima zi, bonus recomandare 1000 lei, salariu fix incepand de la 2500 lei. **4.000 L;** ☎0761.505.505 officepsk@yahoo.com

226. **Asistenta** manager, 18-45 ani, aspect fizic ingrijit, cu/fara obligatii. Compania se ocupa cu recrutare de forta de munca pentru UK. **3.000 €;** ☎+4407383260402 dandanx2018@gmail.com

227. **Asistenta** manager, secretara, agentie imobiliara, cu sau fara experienta cunostinte pc redactare, Office, dinamica, spirit de echipa, aspect fizic placut, responsabila, bun organizator, ☎0744.597.597 hr@excesimobiliare.ro

228. **Asistenta medicala asistenta, asistent angajam pentru camin de batrani zona Pantelimon; ☎0769.606.639**

229. **Asistenta** medicala stomatologie 8 ore / zi, L -V cautam asistenta med stomatologica Piata Victoriei, 8 ore / zi , L-V 9-17, preferabil (nu obligatoriu) cu experienta pe stoma, harnica, activa, dornica sa invete, CO platit, carte de munca reala, pana ☎0748.037.806 dentistholiday2011@gmail.com

230. **Asistenta** secretariat Pentru sediul central din zona Universitate cautam o persoana tanara serioasa si cu o atitudine pozitiva. Atributii: secretariat, curierat (institutii, banci) prezentari Power Point; ☎0751.271.127 i.vasiu@interparking.com

231. **Asistenta** stomatologie Caut asistenta stomatologie zona Floreasca, cu sau fara experienta. ☎0723.368.862 stefanbogdan76@yahoo.com

232. **Asistenta** vanzari angajam asistenta vanzari magazin mobila sect 6, cu sau fara experienta. Salariu avantajos plus comision vanzari 2000-3500 ron. Cv la adresa email; ☎0741.113.395 renired99@gmail.com

233. **Asistente si infirmiere pentru camin de batrani Bucuresti. Urgent, conditii avantajoase. Relatii la tel.; ☎0744.321.376/ 0728.555.959**

234. **Asistenti** medicali, infirmiere, kinetoterapeuti, bucatarese pentru centru privat de recuperare Bucuresti; ☎0799.755.553/ 0785.352.720

235. **Asociat** - lucrator comercial, angajam, chiosc carti Obor, studii medii, experienta comert, domicilul stabil secgtor 2/3, urgent; ☎0742.316.558

236. **Atelier incaltaminte angajam fata la finisat, salariu avantajos, Berceni, sector 4; ☎0733.455.949**

237. **Athina** Suites Hotel cauta echipa pentru restaurant Athina Suites Hotel cauta membri pentru echipa restaurantului mediteranean in curs de deschidere: spalator vase, ospatar si ajutor ospatar. Ma puteti contacta la nr. ☎0724.363.129 manager@athinasuiteshotel.com

238. **Autoservire** spalat vase angajam barbat la vase mari pentru autoservire. ☎0768.395.717

239. **Axa** Imobiliare, sucursala Piata Unirii, angajeaza consilieri imobiliari, se ofera masina de service, telefon mobil, commission 50%, CV-urile se trimit pe adresa de email: abconsultimob@gmail.com

240. **B3ton** RestoBar angajeaza femeie la vase si curatenie. Conditii de munca foarte bune.Program 5 zile cu 2 zile libere. sau 4 zile cu 3 zile libere transpsort asigurat, cu posibilitatea de crestere a salariului, zona: Parcul Carol, **1.800 L;** ☎0724.590.863

241. **BA** Glass Romania SA cel mai mare producator din Romania in domeniul sticlariei angajeaza: sculer matriter, lacatus mecanic, electromecanic, electrician. Beneficii: pentru personanele din afara Bucurestiului oferim cazare. Relatii suplimentare la departamentul Resurse Umane telefon: 021.2018.594, 021.2018.507 sau la sediu str. Theodor Pallady nr. 45 sector 3; ☎021.201.85.94/ 021.201.85.07

242. **BA** Glass Romania SA cel mai mare producator din Romania in domeniul sticlariei, angajeaza: operator productie sticla. Salariu foarte atractiv peste media economica, posibilitatea dezvoltarii carierei profesionale. Beneficii: pentru persoanele din afara Bucurestiului oferim cazare. Relatii suplimentare la departamentul Resurse Umane telefon: 021.2018.594, 021.2018.507 sau la sediu str. Theodor Pallady nr. 45 sector 3; ☎021.201.85.94/ 021.201.85.07

243. **Baduc** SA angajeaza gestionar in Popesti Leordeni Studii medii. Experienta in domeniul materialelor de instalatii reprezinta un avantaj Cunoasterea obligatiilor gestionarilor conform legii. Disponibilitate la efort fizic si manipulare de marfa; ☎0745.101.251 liliana.constantin@baduc.ro

244. **Baduc** SA angajeaza sofer si sofer macaragiu permis de conducere categoria B,C si E, certificat de pregatire profesionala eliberat ARR, transport marfa, valabil, cartela tahograf, valabila, experienta min. 3; macaragiu cu autorizatie valabila. ☎0745.349.022 autobaza@baduc.ro

245. **Baiat** pentru magazin si depozit, fara experienta in zona Doraly Afumati. Program 8 ore. Salariu 2000 lei. **2.000 L;** ☎0766.664.996/ 0766.664.996

246. **Baiat,** mic depozit produse naturiste sector 6, angajeaza baiat cu/ fara experienta. Salariu motivant + bonificatii. Program L- V: 9:00 18:00. Mediu de lucru placut, stabil si organizat. Depozit incalzit. ☎727503269 cv@planteea.ro

247. **Baieti** si fete ambalatori fructe si legume, sector 4, Berceni, langa magainul Metro **2.000 L;** ☎0722.600.959/ 0722.242.797 simaimpex@yahoo.com

248. **Barbati** Firma de curatenie angajam barbati pentru curatenie cladire/sediu birou zona Victoriei program 8 ore luni pana vineri. Cunostinte cu mono disc, perie etc. ☎0761.635.582

249. **Barbati** presa carton folie, salariu 1.500 - 1.800 lei/ luna, o zi cu o zi, zona Berceni si zona Baneasa; ☎0733.030.402

250. **Barbier/frizer** MAAC Beauty Salon - Berceni, Sector 4, angajeaza barbier cu experienta de minimum 1 an, ☎0771.022.145 andreea@maac.ro

251. **Barman** Cautam persoane dornice de a ne impartasi experienta lor in ceea ce tine de bauturi, cocktail-uri, cafea. Locatia se afla in Otopeni. **2.500 L;** ☎0766.699.229/ 0729.106.169 alina@laiancu.ro

252. **Barman** Klandestin - angajaza barman cu experienta minim 3 ani, abilitati in comunicare, organizare, seriozitate, aspect fizic ingrijit, fara meteahna bauturii. **1.400 L;** ☎0723.522.933 klandestin2016@gmail.com

253. **Barman** pt. restaurant langa Mall Plaza Romania, serios, amabil, de preferat cu domiciliul in sector 5-6. Conditii avantajoase. Interviu in restaurant de luni-vinери,intre orele 10:00- 17:30 sau CV pe email. ☎0728.842.997 hotelwestplaza2011@gmail.com

254. **Barman** Restaurant TARAB cu specific libanez si international angajeaza barman fete sau baieti, de preferat sa cunoasca limba engleza. Locatie metrou Timpuri Noi. Relatii la tel. ☎0735.772.429/ 0721.981.800

255. **Barman** cu experienta Bite cauta barman cu experienta pentru gestionarea activitatii de lucru in bar. Program 2 cu 2, 10-23. Se asigura transport si o masa pe zi. Salariul 1.500 lei + bonus. **2.000 L;** ☎0726.600.921 fadidraghici@gmail.com

256. **Barman** si supraveghetoare copii Ambasad'Or Play, situat in zona Lacul Tei, angajeaza barman si supraveghetoare copii. Apreciem entuziasmul, bunul simt si punctualitatea. Experienta anterioara constituie un avantaj. Asteptam cv-ul tau; ☎0728.808.037 diana.oltean@ambasador-play.ro

257. **Barman,** barmanita, ospatar ospatarita pentru Bistro Caffe. Contract de munca, program 1+1; ☎0728.264.360

258. **Barman,** pentru Roxy Pub Regie. Se ofera pachet salarial atractiv, procent, experienta minim 6 luni; ☎0785.224.502

259. **Barman,** picoli si ospatari, urgent, pentru restaurant specific libanez si international; ☎0722.205.020

260. **Barmani pentru bistro zona Auchan Titan, program si conditii de munca excelente, venituri salariale 2.000 lei, 2.000 L; ☎0724.210.770**

261. **Barmani** si ospatari, pentru restaurant Embassy Park, salariu motivant, detalii la numarul tel. ☎0733.444.800 office@embassy-park.ro

262. **Barmani,** cautam sa ne marim echipa si avem nevoie de barman cu experienta. Oferim un mediu de lucru placut, colectiv tanar, bonusuri in functie de performanta, ☎0722.545.024 contact@dancinglobster.ro

263. **Barmani,** ajutori de barmani, bucatari, ajutori de bucatari, pizzar, casier self service pentru restaurantul Cherhanaua Veche din Delta Dunarii, ne marim echipa, se ofera salariu atractiv, doua mese pe zi, cazare ☎0744.374.951 cherhanauaveche@gmail.com

264. **Barmani,** barmanite, pt. Luna Cafe & Bistro. Program de lucru avantajos. Punct lucru: str. Viitorului 32, sector 2, punct reper Piata Gemeni. Evenimente in fiecare weekend **1.600 L;** ☎0771.609.431 info@cafeluna.ro

265. **Bellboy** si receptioner angajeaza hotel 4 stele Centrul Vechi. Conditii avantajoase. CV la mail; ☎0771.666.112 welcome@themansionhotel.ro

266. **Bellman** (disponibilitate de lucru in ture) Hotel LIDO by Phoenicia este in cautare de Bellman. Candidatul ideal. Prietenos, orientat spre oameni; o atitudine pozitiva fata de oaspeti & intreaga echipa.Asteptam CV-ul d-voastra pe adresa hr@lido.ro ! ☎0755.108.643 hr@lido.ro

267. **Betty Ice SRL angajeaza vanzatori/-oare inghetata pentru Carrefour Baneasa, Veranda Mall si Liberty Center. CV-urile se depun la adresa de mail. Detalii la tel. ☎0753.084.816 mirela.cozma@bettyice.ro**

268. **Biolog,** biochimist, microbiolog angajeaza Clinica medicala Hipocrat 2000. Rog CV la email. Tel. ☎0735.400.322 resurseumane@hipocrat2000.ro

269. **Bistro** La Boeru angajeaza ospatarite. Program in ture sau 8 ore, salariu+tips+masa asigurata; ☎0726.260.038 adi.boieru74@gmail.com

270. **Bona** angajam urgent bona cu experienta pentru fetita noastra in varsta de 3 luni. Zona: Pipera - Erou Iancu Nicolae. ☎021000000 meda.ababe@gmail.com

271. **Bona** serioasa, blanda si iubitoare de copii mici, cauta familie serioasa, zona Drumul Taberei pentru fetita de 1 an si 8 luni. ☎0784.227.774

272. **Bona** copii 3 si 7 ani, 9-10 h/zi, Baneasa, 3000 lei. Bona copil 4 ani si 8 luni, 8 h/zi, Iancu Nicolae (Pipera), salariu atractiv. Bona copil 1 an, 8 h/zi, Cora Lujerului, 2.000 lei. Bona copil 5 ani, 13:00-18:30, Aviatiei, 1500 lei. ☎0764.185.105/ 0764.949.331

273. **Bona** ,copil nou nascut, 8 h/zi, Cora Alexandriei, transport asigurat, 2300 lei. Bona cu permis pentru 2 copii de 5 si 8 ani, program 15:00-21:00, Floreasca, sal. atractiv. Bona copil 3 ani, 5 h/zi primele 2 luni, apoi 8 h/zi, Tineretului, salariu negociabil. ☎0764.185.105/ 0764.949.331

274. **Bona** cu experienta, zona Dristor, sector 3 Program L-V 8:30-18:30, caut pentru fetita mea de 1 an in zona Dristor. Bona sa fie serioasa, sanatoasa, activa, nefumatoare, rabdatoare, blanda, educata cu recomandari de la fostele familii. ☎072362915 arvat.raluca@gmail.com

275. **Bona** full-time sau part-time, angajare imediata Aviatiei, copil 2ani, 8 ore, 3000 L.Unirii, gemeni 1 an, 6 ore, 2000 L. Unirii, copil 2 ani, 10-18, 2300 Lei. Muncii, copil 1 an, program 9-14, 1500 Lei. Unirii, copil 9 luni, 8.30-17.30, L-V, 2000 Lei **3.500 L;** ☎0724.617.662 office@famileto.ro

276. **Bona** gemeni 8 luni 4.000 lei Bucuresti Cautam bona familie cu gemeni cuminti, program bine facut, dorm noaptea, se trezesc la 06:30-07:00, uneori se doarme cu ei, menajul copiilor, tot ce tine de copii, 2 weekenduri libere. **4.000 L;** ☎0741.932.722 camelia.stoian11@yahoo.com

277. **Bona** in Cotroceni, bona pentru familie deosebita cu domiciliul in Cotroceni. Program de lucru: 9-10 ore/zi, de luni pana vineri. Varsta copil: fetita, nou nascut. Programeaza un interviu cu noi sau trimite CV. **2.500 L;** ☎0735.179.929/ 0371.183.146 office@profiles.ro

278. **Bona** interna in Bucuresti bona pentru familii deosebite in Bucuresti. Atributii: ingrijirea, supravegherea copilului. Beneficii: decontare transport, hrana si cazare, telefon mobil.Suna si programeaza o intalnire cu noi; **3.500 L;** ☎0735.179.929/ 021.223.23.59 office@profiles.ro

279. **Bona** interna sau externa, care poate avea grija de un copil, programul este intern sau extern, salariu, cazare si masaVarsta preferat? peste 30 de ani. Salariu oferit variaza intre 2500 si 4000 de ron in functie de experienta. **2.500 L;** ☎0745.478.748 infocredite@gmail.com

280. **Bona** interna, 3000 lei, carte de munca Familie cu bebe de 1 luna au nevoie de bona cu experienta, responsabila, activa, rabdatoare, calma, echilibrata emotional, iubitoare de copii. Familia mai are un copil de 5 ani. Program intern, camera **3.000 L;** ☎0787.883.789/ 0735.277.484 contact@selectfamily.ro

281. **Bona** interna, Arcul de Triump, familie tanara, cetateni israelieni, cauta bona full-time pt cei 2 copii, 2 ani si respectiv 3 cazare si masa, salariu de la 600 eur, engleza, nefumatoare. **600 €;** ☎0739.355.915 oanar@gowildgaming.com

282. **Bona** menajera toate weekendurle libere copil mare Cautam bona, menajera pentru familie cu copil de gradinite, 5 ani, dus si luat de la gradinita, cat nu e copilul, menaj, casa nu foarte mare, colaborare pe termen lung, toate weekendurile libere. **2.500 L;** ☎0741.932.722 camelia.stoian11@yahoo.com

283. **Bona** Otopeni Familie cu copilas de 1 an doresc angajarea unei bone. Persoana responsabila, de incredere, blanda, calma, implicata. Program 8h/ zi. Salariu 2000 lei si carte de munca **2.000 L;** ☎0787.883.789/ 0735.277.484 contact@selectfamily.ro

284. **Bona part time oras Pantelimon. Cautam bona part time, persoana serioasa, blanda, cu program liber, eventual pensionara, care sa poata veni ocazional, cand copiii sunt bolnavi si nu pot merge la gradinita, sau in zilele libere de la gradinita, la diverse evenimente cand nu-i putem lua cu noi. Locuim in Pantelimon, dorim o persoana cu domiciliul in apropiere; ☎0724.406.198**

285. **Bona** pentru familie de straini, Kisseleff, cu domiciliul in zona Kisseleff, Aviatorilor. Program: 7-8 ore/zi, de luni pana vineri, 8.30-16.30. Programeaza o intalnire cu noi sau trimite CV si te contactam noi. **3.000 L;** ☎0735.179.929/ 0371.183.146 office@profiles.ro

286. **Bona** regim intern Bucuresti 4600 lei/luna, cautăm urgent bona in regim intern cu experienta, zona Herastrau. Atributii: ingrijire si supraveghere copil (2 ani si 5 luni). Tel: **4.600 L;** ☎0726.256.070/ 021.310.74.03

287. **Bona** urgent Angajam bona in zona sectorului 2, program de 8 ore. **2.000 L;** ☎0771.765.563

288. **Bona,** 8 ore, Militari Cautam o doamna care sa aiba grija de un baietel de 1 an; timp de 8 ore pe zi, de luni pana vineri; zona Militari; salariul 2000 de lei, negociabil. **2.000 L;** ☎0720.689.454 office@elite-recruitment.ro

289. **Bona,** urgent in sectorul 2, program de 8 ore de luni pana vineri. Salariu 2.000 Lei **2.000 L;** ☎0771.765.563

290. **Bona. Familie tanara bona- interna/ externa pt. un baiat de 5 ani, zona Fundeni, Colentina; ☎0768.893.103**

291. **Brodeza,** pentru cusut manual cu acul broderie cu margele in atelierul de creatie Cristallini, infiintat in 2009, salariu atractiv, mediu de lucru placut, contract munca, program l-v, 8h cu pauza masa, zona Piata Victoriei, Aviatorilor. ☎0723.551.771 office@cristallini.com

292. **Bronec** Int. Company angajeaza dispecer centru alarmare. Cerinte: minim 12 clase, experienta; ☎021.326.20.44

293. **Brutar** pentru o firma ce pregateste produse de brutarie artizanala din zona Piata Victoriei. Salariul in fucntie de experienta, tichete de masa si asigurare medicala. Pentru detalii: ☎0729.699.825

294. **Brutar** si modelator urgent, cautam brutar si modelator produse panificatie si patiserie. Locatie Bucuresti sos Fundeni. Salariu atractiv. Relatii tel. ☎0722.606.922 bliliana_1963@yahoo.com

295. **Brutarie** angajeaza personal, brutar profesionist. Salariu motivant, minim 3000 lei, usor negociabil in functie de experinta si disponibilitate. Mai multe detalii si informatii la numarul de telefon. ☎0734.089.550 Kriss_kolby@yahoo.com

296. **Bucatar** ajutor de bucatar si femeie la vase pentru Bistro Caffe. Contract de munca, program 1+1; ☎0728.264.360

297. **Bucatar** ajutor de bucatar, femeie la vase si servire linie, zona Amzei. Program l-v, 8 ore. ☎0726.620.218

298. **Bucatar** cu experienta pentru bucataria romaneasca si internationala, un nou proiect in Magurele oferim si cerem seriozitate, salariu motivant 3000-3500 ron net. **3.500 L;** ☎0723.580.658 la_crama@yahoo.ro

299. **Bucatar** Firma catering angajeaza bucatar cu experienta, program doua zile cu doua de la 10 la 22, salariu 2400, sector 6; ☎0767.006.434

300. **Bucatar** locatie Balotesti- Ilfov, salariu atractiv. Pentru mai multe informatii sunati la: ☎0744.321.376

301. **Bucatar** pentru linie calda la restaurant in Dr. Taberei. Dorim persoana cu experienta in bucatarie, munitoare. Oferim conditii motivante, masa, tips. De preferat domiciliat in sector 5 sau 6; ☎0728.842.997 hotelwestplaza2011@gmail.com

302. **Bucatar** Red Angus Steakhouse isi mareste echipa si angajeaza ajutor de bucatar si bucatar cu experienta. Program de lucru 2/2, salariu motivant, transport asigurat, masa de personal si training permanent

LOCURI DE MUNCĂ

ELEKTRA INVEST SRL
Bucureşti angajează:
ELECTRICIENI MT + JT
Salariul este negociabil.
Tel: **0721.639.827; 0730.800.233**

311. **Bucatar** cu experienta pentru restaurantul La Crama in Magurele cu specific romanesc si international **4.000 L;** ☎0723.580.658

312. **Bucatar** cu experienta pt. restaurant Manhattan, Aviatiei. Oferim 13 salarii pe an, cazare gratuita in B. Concediu platit 22 zile/an si cazare litoral. Asteptam CV la email ☎021.233.39.90 office@hotelstil.ro

313. **Bucatar** cu experienta bucatarie romaneasca. firma catering circuit inchis. Se prepara zilnic felul 1 + felul 2 + gustari. Program luni - vineri - 06:00 - 15:00. Firma se afla in sectorul 3. Salariu 2500 lei net (in mana). **2.500 L;** ☎0770.472.087

314. **Bucatar** cu experienta in bucataria italiana, angajam bucatar cu experienta in bucataria italiana ☎0767.668.905

315. Bucatar cu spor si drag pentru gradinita! Locatia noastra este Pipera - Voluntari. Suntem in cautarea unui bucatar care sa gateasca cu pricepere si drag pentru gradinita noastra. Programul de lucru poate fi part-time 4-5 h, dar si program intreg 8 h. Cei interesati ne pot suna de luni-vineri intre orele 10-18 la tel: ☎0722.323.663

316. **Bucatar** desert Experienta pe desert, produse de cofetarie sau patiserie. ☎0731.322.472 nicoleta@stadio.ro

317. **Bucatar** fast-food Angajam bucatar in cadrul unui important lant de restaurante de tip fast-food din Bucuresti.Locatie: Mall Baneasa. Program lucru:5 zile pe saptamana cu 2 libere, in 2 schimburi. **2.930 L;** ☎0799.762.360 Job@personnel.com.ro

318. **Bucatar** in burgerie Prelungirea Ghencea Angajam bucatar in burgerie Prelungirea Ghencea nr 262, program 2 zile lucrate si 2 libere, program 9:30-22. **2.400 L;** ☎0720.565.891 cristinatumpi@yahoo.com

319. **Bucatar** la cald pentru restaurant italian, program de lucru 1 zi cu 1 zi. Adresa strada Nerva Traian 25, zona metrou Timpuri Noi, vis a vis de Scoala Generala nr. 81, **4.000 L;** ☎0744.489.993 trattoriapanevino2010@yahhoo.com

320. **Bucatar** la rece restaurant din centru capitalei angajeaza bucatar la rece cu experienta minim 1 an; ☎0741.055.359 cristina.raducu@restaurantelisabeta.ro

321. **Bucatar** pe cald Restaurant cu sediul in sector 6, angajeaza bucatar pe cald cu experienta bucatarie romaneasca cu influente internationale. Sa fie capabil sa si gestioneze comenzile si sa le coordoneze in flux. ☎0726.269.866 cosmin_sand_tour@yahoo.com

322. **Bucatar** pentru bucataria rece, Restaurant cu specific italian angajam bucatar pentru bucataria rece (salate, deserturi). Program 1 zi cu 1 zi. Adresa noastra str Nerva Traian 23, zona metrou Timpuri Noi. **2.800 L;** ☎0744.489.993

323. **Bucatar** pentru Restaurant Chocolat Ateneu cu experienta in sectia rece a bucatariei. Experienta in locatii cu specific international reprezinta un real avantaj, program o zi cu o zi, salariu atractiv 3000 lei + bonuri de masa. **3.200 L;** ☎0769.029.111 dutu.annamaria@gmail.com

324. **Bucatar** pentru restaurant cu servire la linie contract de munca, program de lucru in ture: 08:00-16:30, 16:00-24:30, salariu 2800 lei + decont transport, locatia se afla in mall Promenada. **2.800 L;** ☎0743.155.016 ioana.ciuca@scandia.ro

325. **Bucatar** pentru restaurant langa Piata Dorobanti angajam bucatar la sectia rece. Salariu incepand de la 3000 lei. Cerem experieta in domeniu. ☎0721.888.522 anadimache@gmail.com

326. **Bucatar** salate si deserturi pentru restaurant situat in sectorul 6, langa mall Plaza Romania. Vei avea un salariu motivant, bonusuri lunare, masa de pranz asigurata, un discount semnificativ si te vom ajuta s? te dezvolti. ☎0728.842.997 hotelwestplaza2011@gmail.com

327. **Bucatar** sau ajutor de bucatar preparare materie prima, ciorbe, creme, meniul zilei romanesc. Program de lucru 8 ore pe zi, de luni pana vineri. Restaurant Luna cafe & Bistro, str. viitorului 32, sector 2. **1.800 L;** ☎0771.609.431 info@cafeluna.ro

328. **Bucatar** sectia Rece - zona lancului Angajam bucatar, la sectia rece si desert.Program 2 cu 2, de la 10-22. Transport decontat, masa asigurata. Salariu 1.800-2.300 in functie de experienta. **2.300 L;** ☎0723.169.862/ 0726.600.921 fadidraghici@gmail.com

329. **Bucatar** sef cu experienta, restaurant in Magurele, oferim si cerem seriozitate, asiguram transportul, salariu incepand de la 4.500 ron net; **4.500 L;** ☎0723.580.658

330. Bucatar sef si bucatar cu experienta angajeaza restaurant select cu specific italian din Bucuresti. Oferim conditii excelente de munca, mediu placut, contract pe perioada nedeterminata, seriozitate, salariu atractiv, prime si bonusuri de performanta. ☎0733.003.003

331. **Bucatar** si ajutor bucatar pentru restaurant cu specific mediterranean/spaniol, cu experienta in domeniu, ☎0734.349.076

332. **Bucatar** si ajutor bucatar pentru restaurant, zona Vitan; ☎0721.512.236

333. **Bucatar** si ajutor de bucatar restaurant zona Piata Romana. Se ofera carte de munca, transport asigurat seara la plecare, salariu si bonusuri. **2.500 L;** ☎0733.500.300 office@embassy-one.ro

334. **Bucatar** si femeie la vase, pentru restaurant, sectorul 2. Salariu motivant, bonusuri, transport; Tel. dupa ora 11. ☎0770.944.822

335. **Bucatar** sofer pizzar fata call office Angajez bucatar pizzar sofer fata calloffice preluat comenzi telefonice) sector 2, 3, 5, 6. ☎0787.699.692/ 0767.659.089

336. **Bucatar** zona Romana angajam bucatar in zona Piata Romana! Program flexibil! Salariu ateactiv. **2.500 L;** ☎0724.977.378 Flaviumaierean@yahoo.com

337. BUCATAR, AJUTOR DE BUCATAR, PERSONAL NECALIFICAT BUCATARIE, BRUTAR, COFETAR, SEF DE SALA RESTAURANT, BARMANI SI OSPATARI. SECTOR 1 - CONTACT: ☎0726.141.233

338. **Bucatar,** romaneasca + paste, 3 min. metrou Grozavesti, 2+2, 1+1, conditii avantajoase; ☎0742.181.263/ 0755.013.339

339. **Bucatar,** aj bucatarie, spalat vase Ne marim echipa, restaurant in Centrul Vechi. Cautam bucatar, aj. bucatarie, spalat vase. Pentru programarea interviului va rgam sa sunati la numarul de telefon intre: 10.00-16.00; ☎0735.861.683

340. **Bucatar,** ajutor bucatar cu experienta, pentru salate si deserturi, angajeaza restaurant din zona Piata Dorobanti; ☎021.231.09.08/ 0748.750.029

341. **Bucatar,** ajutor bucatar, cameriste pentru hotel restaurant sector 1 Bucuresti, Bd. Expozitiei, ☎0757.050.805 office @gecapm.ro

342. **Bucatar,** ajutor bucatar, om la vase mari pentru autoservire situata in sector 1 zona Romexpo, ☎0768.395.717

343. **Bucatar,** ajutor de bucatar, fete la linie pentru servire, fete la vase, grataragiu, livrator meniuri pedestru distante scurte pentru autoservire linie calda, roq seriozitate si experienta **15.000 L;** ☎0759.556.410 stefan8stefania@yahoo.com

344. **Bucatar,** ajutor de bucatar, picolite angajam bucatar cu experienta ,ajutor de bucatar si picolite. Relatii la tel ☎0721.259.439/ 0721.662.286/ 0722.310.005 marius@irisa.ro

345. **Bucatar,** bucatareasa restaurant Business Land angajeaza bucatar, bucatareasa, cu contract de munca, salariu + bonusuri minim 4000 ron, program 2 zile cu 2 zile. Rugam si oferim seriozitate; ☎0722.250.811 businesslandalex@yahoo.com

346. **Bucatar,** bucataresa rest cu bufet la pranz angajam pt restaurant autoservire zona Stefan cel Mare cladirea de birouri ING. Program lucru de luni pana vineri 7 - 16. **2.000 L;** ☎0771.747.928/ 0722.587.589

347. **Bucatar,** cofetar/ patiser si ajutor bucatar Angajam urgent pentru bistro in Dorobanti bucatar / cofetar sau patiser, doar persoane serioase. Conditii foarte bune de munca, comision vanzari, carte de munca; ☎0744.301.276

348. **Bucatar,** locatie Balotesti - Ilfov, salariu atractiv. Pentru mai multe informatii sunati la: ☎0744.321.376

349. **Bucatar,** ospatar, cofetar, personal calificat/ certificat pe posturi, pentru activitate in restaurant. Angajare imediata cu contract de munca ☎0730.015.999/ 0735.950.821

350. **Bucatar,** pizzar, shaormar, livrator, Besto Pizza angajeaza shaormar, pizzar, ajutor bucatar, livrator, casiera, salariul este negociabil in functie de experienta,carte de munca. Tot echipamentul este nou, colectiv foarte ok; ☎0770.804.957 bestopizza@gmail.com

351. **Bucatar/bucatareasa** restaurant in calea Floreasca angajeaza bucatar/bucatareasa pt sectia rece salariu 2600 program 2 /2 masa si transport asigurat. **2.600 L;** ☎0766.405.416 vasiloiu.cristina@yahoo.com

352. **Bucatar/cofetar/patiser** si casier (cu experienta) clatitarie situata in Centrul Istoric angajeaza personal pe urmatoarele posturi: bucatar/ cofetar/ patiser (experienta), casier. Prog. Vineri-Duminica (16:00-00:00). Salariu foarte motivant. ☎0742.668.259/ 0744.487.028 mihai.eatetc@yahoo.com

353. **Bucatareasa** cu experienta; ☎0762.933.224

354. **Bucatareasa** pentru cantina in Bucuresti; ☎0799.755.553

355. **Bucatareasa** Restaurant in sector 4, angajeaza bucatareasa pe o tura cu program 8:30 22. Detalii la tel. ☎0769.714.688/ 0769.728.237 restaurantfloreal@yahoo.com

356. **Bucatareasa** si fata ajutor in bucatarie pentru cantina cu autoservire; ☎0745.756.819

357. **Bucatareasa,** Expocenter Hotel, zona Casa Presei/Jiului, cauta bucatareasa, experienta bucatarie romaneasca si internationala, contract de munca, program 8 ore, sau ture o zi cu o zi liber. Urgent. **3.200 L;** ☎0744.569.999 padure@gepagroup.ro

358. **Bucatareasa, ajutor de bucatar, angajez pentru camin de batrani, zona Pantelimon; ☎0769.606.639**

359. **Bucatareasa,** bucatari Restaurant situat in sectorul 2, angajeaza bucatarese, bucatari cu experienta minim 3 ani nu este necesara diploma) salariu 3000 ron/ 15 zile, o masa pe zi plus tips. **3.000 L;** ☎0737.467.133

360. **Bucatareasa.** Fast food nou profil romanesc: bucatareasa si ajutor bucatar (femeie) de luni pana vineri in weekend liber, 8 h pe zi si fata prezentabila si pentru servire si femeie pentru curatenie si curatenie; ☎0733.766.689/ 0726.513.300 nootka200@yahoo.com

361. **Bucatareasa. Firma Catering zona Cotroceni, Politehnica, program L-V- 8 ore, S si D- liber. Contract de munca. Salariu atractiv, concediu: august-2 saptamani, decembrie- 2 saptamani; ☎0724.274.099**

362. **Bucatari** angajam bucatar la cald specializat in bucatarie internationala si organizari de evenimente corporate, ☎0741.055.359 cristina.raducu@restaurantelisabeta.ro

363. **Bucatari** Cautam sa ne marim echipa si avem nevoie de bucatari cu experienta in bucataria cu specific peste si fructe de mare. Oferim un mediu de lucru placut, colectiv tanar, bonusuri in functie de performanta; ☎0722.545.024 contact@dancinglobster.ro

Stai de vorbă pe net și câștigi bani!
Încearcă și tu acum cel mai bine plătit job din România!
Conversații Online, fără nuditate
0720.418.000

364. **Bucatari** cu experienta pentru restaurant.Oferim un salariu net de 1.800 lei - 2.400 lei, in functie de competente plus bonuri de masa in val. de 300 lei (+decont taxi dupa orele 22.30). ☎021.252.73.31/ 021.252.20.10 intermacedonia98@yahoo.com

365. **Bucatari** Restaurant renumit angajeaza bucatari cu experienta, preparate masa calda si preparate reci (salate), daca esti o persoana sociabila, comunicativa, te asteptam sa faci parte din echipa noastra. ☎0736.445.737 office@lacocosatu.ro

366. **Bucatari** si spalatori vase Hotel Caro, Barbu Vacarescu 164 A, sector 2, angajeaza bucatari si spalatori vase. Salariu motivant, program 8 ore/zi. Relatii la tel; ☎021.208.61.21/ 0748.111.378 hr@carohotel.ro

367. **Bucatari,** restaurant Gargantua, zona ultracentrala, pune la dispozitie 2 posturi de bucatar, unul pentru sectia rece si unul pentru sectia cald. **3.000 L;** ☎0726.555.694 mihaela@restaurantgargantua.ro

368. **Bucatari, ajutor de bucatari, pentru Socului Kebap, salariu avantajos; ☎0764.673.064**

369. **Bucatari,** ajutori bucatar, bufetiera, menaj Restaurant Steak in Afi Cotroceni angajeaza bucatari, ajutori bucatari, bufetiera si femeie la vase, program flexibil,salariul confidential. Va asteptam la restaurant de luni pana vineri la orele 16:00. ☎0747.865.210 office@specialsteaks.com

370. **Bucatari,** ajutori de bucatari Restaurant sector 3 angajeaza bucatari, aj. de bucatari. Se ofera salariu motivant. Se asigura transport, bonificatii zilnice, posibilitate de afirmare; ☎0744.494.099 fivacom@yahoo.com

371. Bucatari. Restaurant romanesc angajeaza bucatarii, salariu zilnic 150-200-300 ron. Grataragii, ospatari, picoli, femei vase, asiguram si cazare, sector 2, tel. ☎0772.123.277

372. Bufetiera (bucatarie rece) pt. restaurant central. ☎0768.223.663

373. **Buldoexcavator** - deservent buldoexcavator angajez deservent buldoexcavator pentru JCB 3CX cu permis categoria C sau TR in Bucuresti. Telefon; ☎0726.315.176

374. **Buldoexcavatorist** cu experienta (Terex) pentru firma cu profil electric. Salariu atractiv. ☎0745.102.077 resurse.umane@montajelectric.ro

375. **Caisera** pentru restaurant fast food in zona lancului (Piata lancului) si Militari (Lujerului). Salariu net: 2.200 Lei + bonuri de masa (15 Lei/ bon). Asiguram contract de munca pe perioada nedeterminata o masa gratuita zi; **2.500 L;** ☎0785.405.645 ioana.vlad@calif.ro

376. **Calcator** final si interfazic Atelier confectii dama angajeaza calcator final si interfazic. Zona Podul Constanta (metrou Jiului) Sector 1; ☎0722.330.350 claudiapopa07@yahoo.com

377. **Calcatoreasa,** lucrator spalatorie, curatatorie. Lucrator spalatorie haine, cu experienta. Salariu 2.400 in mana. 1.900 fix + 40h lunar. Contract munca, bonusuri, program de la 8:30. Conditii bune, spatiu nou, curat, civilizat. Langa Metrou Dimitrie Leonida, **2.400 L;** ☎0756.158.727 dumitrescu_boro@yahoo.com

378. **Call** center, telefonist, operator angajam persoane pentru postul de operator call center in limba romana. Program 09.00- 18.00. Weekend-ul liber. Salariu fix 1400 ron + decont transport + bonus saptamanal 100-400 ron. ☎0773.937.411 elena.simion@violetgroup.ro

379. **Call** center, telefonist, operator Operator call center in limba romana, cu sau fara experienta, zona 1 Mai. Salariu fix 1400+ decont transport, bonusuri. Luni-vineri 09.00-18.00. ☎0773.937.411 elena.simion@violetgroup.ro

380. **Call** center, telefonist, operator, operator call-center cu sau fara experienta, salariu fix, bonus de performanta, decont Ratb. Program luni-vineri 09.00-18.00. Tel. ☎0773.937.411 elena.simion@violetgroup.ro

381. **Camerista** Hotel 4 stele zona Unirii, angajeaza camerista cu sau fara experienta, oferim bonuri de masa. ☎0756.031.076 fdm@internationalbucharest.ro

382. **Camerista** Hotel de 4 stele cu 33 de camere din centrul Bucurestiului angajeaza camerista. Daca vrei sa faci parte din echipa noastra, te asteptam la un interviu. **1.800 L;** ☎0767.186.069 maria@sarrogliahotel.com

383. **Camerista** pentru hotel trei stele, langa Mall Plaza, sector 6. Oferim o masa/ zi, conditii motivante de lucru, bonusuri periodice si alte facilitati. De preferat candidatii sa fie domiciliati in sectorul 5/ 6. ☎0728.842.997 hotelwestplaza2011@gmail.com

384. **Camerista** ApartHotel (zona Preciziei, Buc), Apart Hotel Studio One angajam camerista cu experienta in domeniu, serioasa, cinstita, responsabila, discreta, organizata, constiincioasa. Salariu 1500 net, bonuri de masa 15ron/zi, abonament medical, ☎0756.040.651 hr@genesisproperty.net

385. **Camerista** hotel Hotel Unique Piata Romana angajeaza camerista hotel cu sau fara experienta. Se ofera o masa si decontarea transportului. **1.800 L;** ☎0721.077.925 rezervari@hotelunique.ro

386. **Camerista** hotel persoana cu/fara experienta, dinamica si responsabila. Oferim contract de munca, o masa/zi, salariul 1.700 lei. Program lucru: 8 ore/zi, 8 zile libere/luna. Rel. la tel. Va asteptam in echipa noastra; **1.700 L;** ☎0731.832.669

387. **Camerista** hotel persoana cu/fara experienta, dinamica si serioasa pentru hotel Sir Lujerului. Oferim ctr. de munca, o masa/zi, salariul 1.700 lei. Program lucru: 8 ore/zi, 8 zile libere/ luna. Rel. la tel.; ☎0731.832.669

388. **Camerista** hotel 3 stele langa Mall Afi Cotroceni. Program de lucru 8 ore/ zi, 2 zile libere/ saptamana. Masa de pranz asigurata. Salariu motivant, bonusuri de sarbatori. Programare la interviu la tel., ☎0728.842.997

389. **Camerista** hotel situat in sectorul 1, hotel situat in sectorul 1 angajeaza camerista. Programul este 8 ore pe zi, 2 zile libere pe saptamana la alegere. Pentru mai multe informatii sunati la nr. ☎0735.840.678 receptie.casagabriela@gmail.com

390. **Camerista** pentru hotel Sir Colentina Sir Orhideea sau SIR Colentina, cu program de 8 ore pe zi, 2 zi libere pe saptamana, o masa/zi, oferim carte de munca, persoana energica, flexibila, serioasa. **1.700 L;** ☎0723.023.830 sales@sirgrup.ro

391. **Camerista** pentru pensiune zona spital Fundeni, cu sau fara experienta Se solicita seriozitate, punctualitate. Program 8 ore/zi, 2 zile libere/ saptamana. Daca doriti un loc de munca stabil va asteptam la un interviu. Salariu **1.500 L;** ☎0722.560.827 ghetu_marian66@yahoo.com

392. Camerista si ajutor bucatarie pt. hotel langa Parcul Cismigiu. Salariul incepe de la 1.700 lei. Relatii la tel. ☎0721.226.326

393. **Camerista,** ingrijitor spatii hoteliere Hotel Caro, Barbu Vacarescu 164A, sector 2, angajeaza camerista, ingrijitor spatii hoteliere. Relatii la tel.; ☎021.208.61.21 hr@carohotel.ro

394. **Camerista/menajera** persoana cu/fara experienta, dinamica si responsabila pt. Fundeni Tower. Oferim ctr. de munca, salariul 1.700 lei. Program lucru: 8 ore/zi, 8 zile libere/luna. Rel. la tel. Va asteptam in echipa noastra! ☎0761.960.309

395. **Cameriste** si personal curatenie hotelul de 5 stele Sheraton Bucuresti, angajeaza cameriste si personal curatenie, cu sau fara experienta. CV-urile se pot depune personal la receptia hotelului sau la adresa de email mentionata ☎021.201.50.00 hr@sheratonbucharest.com

396. **Camin** de batrani angajeaza ajutor bucatar. Detalii la telefon: ☎0736.045.877

397. **Camin de batrani angajeaza bucatareasa (bucatarie romaneasca); ☎0722.624.264**

398. **Camin** de batrani angajeaza infirmiere, program 12 h/ 125 lei sau 24/48 h/ 250 lei; ☎0736.045.877

399. **Camin de batrani angajeaza infirmiere; ☎0722.624.264**

400. **Cantina** angajam femeie la vase angajez urgent in Pipera vis-a-vis de DRPCIV (permise auto). Mai multe detalii la telefon. ☎0729.024.019 georgen58@gmail.com

401. **Carpat** Guard angajeaza agenti de paza, cu/fara experienta, pentru zonele metrou Pipera, Militari si Berceni. Salariu net 1500 - 2000 lei. Plata salarului la termen; ☎0769.075.995/ 0769.075.999

402. **Carrefour** Baneasa angajeaza aj. preparator peste Hypermarket Carrefour Baneasa angajeaza ajutor preparator peste, cu sau fara experienta, din Bucuresti sau zonele limitrofe. Pentru detalii sunati la nr. tel. ☎0744.693.535 cristina_butnaru@carrefour.com

403. **Carrefour** Baneasa angajeaza lucratori comerciali cu sau fara experienta, din Bucuresti sau zonele limitrofe. Pentru detalii va rog sa sunati la nr. tel. ☎0751.110.628 tatian_bratosin@carrefour.com

404. **Carrefour** Baneasa angajeaza lucratori comerciali Hypermarket Carrefour Baneasa angajeaza lucratori comerciali, cu sau fara experienta, din Bucuresti sau zonele limitrofe. Pentru detalii sunati la nr: 0744.693.535. ☎0744.693.535 cristina_butnaru@carrefour.com

405. **Carrefour** Baneasa angajeaza macelar transator, Hypermarket Carrefour Baneasa angajeaza macelar, transator, ajutor macelar cu sau fara experienta, din Bucuresti sau zonele limitrofe. Pentru detalii apelati numarul tel. ☎0751.110.628 tatian_bratosin@carrefour.com

406. **Carrefour** Baneasa angajeaza macelar, transator Hypermarket Carrefour Baneasa angajeaza macelar, transator, ajutor macelar cu sau fara experienta, din Bucuresti sau zonele limitrofe.Pentru detalii apelati numarul. ☎0751.110.628 tatian_bratosin@carrefour.com

407. **Carrefour** Baneasa angajeaza macelar, transator Hypermarket Carrefour Baneasa angajeaza macelar, transator, ajutor macelar cu sau fara experienta, din Bucuresti sau zonele limitrofe. Pentru detalii apelati numarul ☎0751.110.628 tatian_bratosin@carrefour.com

408. **Carrefour** Baneasa angajeaza macelar, transator hypermarket Carrefour Baneasa angajeaza macelar, transator, ajutor macelar cu sau fara experienta, din bucuresti sau zonele limitrofe. Pentru detalii apelati numarul tel. ☎0751.110.628 tatian_bratosin@carrefour.com

409. **Carrefour** Baneasa angajeaza preparator peste Hypermarket Carrefour Baneasa angajeaza Preparator Peste, cu sau fara experienta, din Bucuresti sau zonele limitrofe. Pentru detalii sunati la nr: 0744.693.535. ☎0744.693.535 cristina_butnaru@carrefour.com

410. **Cartator** presa, cu permis cat. B, de noapte si zi; ☎0725.002.403

411. **Casa** Comana Boutique Hotel isi mareste echipa angajeaza: receptioneri, cameriste, ajutor bucatar. ☎0752.150.026 info@hotelboutique.ro

412. **Casier** angajam casier in cadrul unui important lant de restaurante specific romanesc, din Bucuresti. Locatie: Mall Baneasa. Program de lucru: 5 zile cu 2 libere, in 2 schimburi. Experienta nu este necesara; **2.300 L;** ☎0799.762.360 Job@personnel.com.ro

413. **Casier** Angajam casier in cadrul unui important lant de restaurante specific romanesc, din Bucuresti. Locatie: Mall Promenada.Program de lucru: 5 zile cu 2 libere, in 2 schimburi. Nu necesita experienta. **2.300 L;** ☎0799.762.360 Job@personnel.com.ro

414. **Casier** Firma import-export anvelope, angajam casier, oferim carte de munca, salariu decent, bonusuri in sezon, **2.400 L;** ☎0771.165.143 office@cauciucuri.com

415. **Casier** in cadrul unui cunoscut lant de restaurante, din Bucuresti. Program lucru: 5 zile cu 2 libere, in 2 schimburi. Locatie: mall Baneasa/mall Promenada. Salariu atractiv. **2.300 L;** ☎0799.762.360 Job@personnel.com.ro

416. **Casier** benzinarie, situata in orasul Otopeni benzinarie multinationala angajeaza 2 casieri (baieti/fete), ture flexibile, 15 zile pe luna, salariu fix 1700 lei net plus o parte variabila cuprinsa intre 100-500 lei, bonuri de masa 300 lei. ☎0723.233.448 bicamarian@yahoo.com

417. **Casier** fast-food, urgent, program flexibil. Zona ultracentrala. 2200 lei. ☎0720.223.994

418. **Casier** incasator, studii medii. Salariu 2080 Ron. Program flexibil. Inclusiv pensionari. Bucuresti si zone limitrofe, **2.080 L;** ☎0723.354.835 gabriela.sibisan@sag.ro

419. **Casier** pentru benzinarie Petrom, nu este necesara experienta. Asteptam CV-urile dvs la adresa de email savali0203@gmail.com sau la tel. ☎0723.667.203 fs1090631@petrom.com

420. **Casier** restaurant Dodo Pizza 2000 lei Dodo Pizza Romania angajeaza Casier restaurant!Daca esti tanar, energic si vrei sa cresti impreuna cu noi, atunci te vrem in echipa noastra! **2.000 L;** ☎0800.080.080 n.mita@dodopizza.ro

421. **Casier** schimb valutar si amanet Angajam casier schimb valutar si amanet cu experienta in domeniu. Trimiteti CV la adresa ifn@vortexim.ro **1.800 L;** ☎0740.308.116 ifn@vortexim.ro

422. **Casier** vanzator restautant in Mega Mall este jobul ideal pentru persoanele active, comunicative, cu orientare si deschidere catre clienti. Beneficii: salariu motivant, masa la pranz, transport asigurat dupa orele 22:00, training de specialitate. ☎0731.617.815 catalina.damian@wuxing.ro

423. **Casier** zona Unirii pentru magazinul Shop&Go Mega Image, salariu atractiv, bonusuri, program in ture, 8 ore/ zi. Experienta in domeniu este un avantaj. ☎0761.629.878

424. **Casier,** bucatar in cadrul unui important lant de restaurante de tip fast-food din Bucuresti. Locatie: Mall Baneasa, Promenada, Vitan. Program lucru 5 zile pe saptamana cu 2 libere, in 2 schimburi. **2.300 L;** ☎0799.762.360 Job@personnel.com.ro

425. **Casier,** casiera 2 ture de zi, 2 ture de noapte, 2 zile liber salariu 2.200 ron/ luna in mana, str Mendeleev nr. 7-15 La Baiatu, sector 1 (zona piata Romana), **2.200 L;** ☎0731.440.282 denisa.firicel@gmail.com

426. **Casier,** casiera benzinarie Benzinarie multinationala angajeaza 3 casieri (baieti/ fete), ture flexibile, 15 zile pe luna, salariu fix 1.700 lei brut plus o parte variabila cuprinsa intre 100-500 lei, bonuri de masa 300 lei.

Simigeria LUCA
angajează
RESPONSABIL UNITATE
Oferim salariu motivant începând cu 2.400 LEI, sistem de bonusare şi un mediu de lucru plăcut.
Aşteptăm persoane ambiţioase şi cu simţul responsabilităţii.
Informaţii la nr de telefon:
0724.630.475; 0744.783.217

427. **Casier,** casiera de noapte Oval Market angajeaza pt postul de casier de noapte persoana dinamica, responsabila, serioasa si punctuala, cm, salariu motivant, bonusuri si prime, prog 21-07, detalii la interviu, pt. mag.Crangasi, **2.100 L;** ☎0723.333.122

428. **Casier,** casiera restaurant pentru o locatie centrala (piata Unirii), program flexibil full-time, salariu motivant + bonusuri. Detalii la nr. de telefon sau e-mail ☎0731.322.472 nicoleta@stadio.ro

429. **Casier,** lucrator comercial si functionar informatii clienti (info center) pentru magazinul Selgros Drumul Taberei. Trimiteti CV-ul la: e-mail ☎021.225.81.14/ 021.225.81.99 158_ps@selgros.ro

430. **Casier,** lucrator comercial Mega Image Shop&Go Dorobanti, sector 1, Bucuresti, zona restaurant Perla (Stefan cel Mare), ☎0726.322.399 angi_nastase@yahoo.com

431. **Casier,** lucrator comercial Mega Image Shop&Go. Angajam personal (lucratori comerciali, casieri) in magazin Mega Image Shop&Go, situat in Bucuresti sector 1, str. Cameliei 2A (zona Gara de Nord)Salariu 1600-2000 lei in functie de experienta. ☎0726.322.399 angi_nastase@yahoo.com

432. **Casier,** lucrator comercial si functionar informatii clienti (info center) pentru Magazinul Selgros Drumul Taberei. Trimiteti CV-ul la e-mail sau direct la sediul magazinului (Informatii Clienti) Selgros Drumul Taberei, Valea Cascadelor nr. 26 B, sector 6, Bucuresti, tel./fax: ☎021.225.81.99/ 021.225.81.14 158_PS@selgros.ro

433. **Casier,** lucrator comercial, Piata Kogalniceanu pentru magazinul Shop & Go Mega Image full tine salariu atractiv, 8 ore/zi, in 2 ture si part time (sambata si duminica). Cautam persoane serioase. ☎0761.629.878

434. Casier- vanzator cu experienta, program 22.30 - 7.30, 2-5 zile/ saptamana (eventual weekend) pentru magazin alimentar, zona Ghencea, Drumul Taberei, salariu 100 lei - 120 lei/ noapte; ☎0723.655.622

435. **Casiera** Liwu Restaurant angajeaza Casiera, full-time si part time. Cautam persoana placuta, energica, cu abilitati excelente de comunicare. Colectiv tanar si dinamic, contract de munca, tickete de masa. ☎0725.572.345 secretariat@liwu.ro

436. **Casiera** restaurant amplatat in locatie centrala angajeaza Casiera cu program full-time si contract de munca; ☎0731.322.472 nicoleta@stadio.ro

437. **Casiera** casa de amanet si exchange cu si fara experienta ,pe perioada nedeterminata, salariu atractiv. Se ofera training de initiere. CV la email contact@creditareamanet.ro contact@creditareamanet.ro

438. **Casiera** magazin alimentar Oval Market, angajeaza tinere serioase, punctuale si doar cu exp. in mag. alimentare. Oferim, bonusuri de obiectiv, prime. Program 2 zile 07-21 si 2 zile liber, pt. mag sector 6, B-dul Constructorilor. **2.000 L;** ☎0771.415.022 solkainfinity@gmail.com

439. **Casiera** si fata la vase si curatenie, pentru restaurant Kalypso din sector 4, program in ture, aproape de metrou. Relatii la tel. dupa ora 9.00 **1.800 L;** ☎0723.123.853

440. **Casiera** si lucrator comercial, Shop&Go Mega Image angajeaza in sectorul 1, program 8 ore pe zi in doua schimburi. Experienta nu este necesara, dar constituie un avantaj ☎0730.064.288

441. **Casiera,** vanzatoare in magazin alimentar cu autoservire. Program flexibil, colectiv prietenos, conditii de lucru decente.Salariu motivant. Adresa: sector 4, strada Huedin 27, **1.700 L;** ☎0721.687.945 mihaikiv@yahoo.com

442. **Casiera/** lucratoare comerciala magazin alimentar Oval Market angajeaza casiere doar cu experienta in mag.alimentar si cu recomandare dinamice, apte de munca, serioase si punctuale CM, prime, prog: 2 zile: 7-21 si 2 zile liber, Constructorilor sect 6 **2.000 L;** ☎0723.333.122

443. **Casiere** pentru hotelul de 5 stele Sheraton Bucuresti. Experienta si cunoasterea limbii engleze este obligatorie. CV-urile se pot depune personal la receptia hotelului sau la adresa de email mentionata ☎0742.081.800 hr@sheratonbucharest.com www.sheratonbucharest.com

444. **Casiere. Socului Kebap angajeaza casiere, salariu avantajos; ☎0764.673.064**

445. **Casieri** cinema fete, baieti, in cinematograful din Baneasa. Program full 8 h/zi, part time 6 h/zi in ture. Salariul net 1600 lei (pentru full-time) plus transport dupa orele 23. Salariul net 1600 lei plus decont abonamente 120 lei. **1.720 L;** ☎0734.893.911

446. **Casieri** pentru fast-food cu specific chinezesc restaurant, puncte de lucru din Bucuresti. Salariu motivant minim 2000 lei/luna. Contract de munca. Pregatire la locul de munca **2.000 L;** ☎0751.989.888 poli.romania18@gmail.com

447. **Casieri,** magazin alimentar zona Titan, Auchan, angajez casieri, seriosi si dornici de un loc de munca stabil, program 8 ore in 3 schimburi. Venituri de la 2000 lei. Echipa tanara conditii excelente, experienta. **2.000 L;** ☎0732.408.999 puggiolibianca@yahoo.com

448. **Casieri,** casiere benzinarie MOL Benzinaria Mol Timpuri Noi, angajeaza, casieri/casiere, cu contract de munca. Program flexibil in ture, salariu fix, sporuri, bonusuri, bonuri de masa, tips zilnic. ☎0724.528.622 timpurinoi@molromania.ro

449. **Castiguri** minim 2.000 $ te asteapta, ai vise pe care vrei sa le realizezi dar nu ai bani, vino acum in echipa noastra si vei vedea ca totul este posibil, castiguri de peste 2.000 $, bonusuri de angajare, vacante cadou si operatii estetice **10.000 L;** ☎734901452 chrystine001@gmail.com

450. **Caut** doamna interna pentru ingrijire doamna imobilizata la pat, **2.500 L;** ☎0744.675.005

451. **Caut** fata de la tara, pentru menaj, ofer cazare si masa, salariu decent; ☎0765.685.347

452. **Chaya** TeaHouse ceainarie cauta personal Angajam personal pentu prepararea si servirea ceaiului si cafelei. Program de 8 ore (de la 14.00 la 22.00). Mediu de lucru placut si linistit, potrivit pentru studenti. Salariu 1600 de lei plus tips. **1.600 L;** ☎0755.331.000 chayasocialm@gmail.com

453. **Chimisti** pentru detergenti producator detergenti sector 3 angajeaza inginer chimist, operator chimist, conditii salariale foarte bune. Cv la arcalux@yahoo.com www.arcalux.ro ☎0722.404.983 arcalux@yahoo.com

454. **Chinetoterapeut camin batrani Pantelimon angajeaza chinetoterapeut part time; ☎0769.606.639**

455. **Cititor** contoare apa, calificare la locul de munca, posesor de permis de conducere categoria B. Trimiteti CV la adresa de email incluzand obligatoriu postul vizat si date de contact. ☎021.450.51.11 office@decorpress.ro

456. **Cizmar** talpuitor manual angajez cizmar talpuitor manual, zona metrou Republica. ☎0722.612.977/ 0764.220.772

457. **Club** Vegas angajeaza dansatoare, animatoare. Oferim 150 RON pe seara+ 30% din consumatie. Se lucreaza cu forme legale, seriozitate. Pentru fetele din provincie asiguram cazare gratuita. www.vegasclub.ro; ☎0765.260.009 office@vegasclub.ro

458. **Coafeza** angajez pentru salon in Drumul Taberei, program 1 zi da, 1 zi nu. ☎0722.233.416/ 0721.547.274

459. **Coafeza** pachet salarial atragator peste 2500 ron format din parte fixa, bonus de performanta, bonus de fidelitate, carte de munca, alte beneficii, program flexibil, training gratuit, clientela selecta formata. **2.500 L;** ☎0786.723.493 angajari@saloanelemagic.ro

460. **Coafeza** cu experienta minim 1 an, salariu atractiv 2500 lei + 500 lei lei bonus lunar+ 920 carte de munca platita 8 ore, salon de 13 ani. Program 1 zi da 1 nu. 1 Weekend da, 1 nu, zona metrou Gorjului, detalii la tel. **3.000 L;** ☎0724.357.422

461. **Coafeza** si frizerita cu experienta minim 2 ani, vad format, salon Drumul Taberei, salariu atractiv; ☎0722.609.552

462. **Coafeza,** cosmeticiana si manichiurista cautam personal calificat pentru angajare in salon, conditii foarte bune de munca se ofera carte de munca si comision. ☎0722.436.963

463. **Coafeza, cosmeticiana, frizer/ita, urgent pentru salon cu vad si o vechime de 15 ani. Salonul este situat in sectorul 1 (Piata 16 Februarie). Pentru detalii la nr.: ☎0722.967.740

LOCURI DE MUNCĂ

Vino în echipa Caldo Privat Security!

Angajăm agenți de securitate

cu sau fără atestat, pentru clădiri de birouri, galerii comerciale, centre de afaceri și hoteluri.
Experiența în pază constituie un avantaj, dar nu este obligatorie.
Salariu motivant.

recrutare@caldoprivatsecurity.ro
☎ 0766.051.733; 021.322.02.11; 0728.972.348

465. **Coafeza,** stilist salon de frumusete situat in zona Panduri-13 Septembrie angajam coafeza cu experienta. Carte de munca, incadrare 8 h, salariu 2000 lei in mana/procent. Se lucreaza cu L'oreal, Inoa, Wella, Kerastase. ☎0745.564.612/ 0726.787.519

466. **Coafeza.** Salon sector 3 angajeaza coafeza cu carte de munca pe 8 ore, si salariu fix programul este o zi cu o zi. ☎0761.718.282 emy25emy2000@yahoo.com

467. **Coafeze/ori,** salariu 2.500 Lei/15 zile, CM achitata de societate, zonele Sos. Oltenitei, Iancului, Bd. Chisinau, Dorobanti; ☎0721.000.376/ 0724.133.585

468. **COAFOR** post de coafor, masa de manichiura, camera cosmetica, masaj in zona Universitate si zona Mall Vitan, program o zi cu o zi. Cu plata utilitatilor incluse fara alte costuri, **150 €;** ☎0764.549.227

469. **Coafor** stilist pentru salon Timpuri Noi. Oferim contract full time, salariu atractiv, portofoliu de clienti format, colegi tineri, stabilitate si cursuri de perfectionare, ☎0720.996.748 elena.andreea.d@gmail.com

470. **Coafor** stilist cu experienta Angajam coafor stilist cu experieta pentru salon central, situat in sect 2, pe Bd. Carol I la intersectie cu Mosilor. Salariul este negociabil (cel mai bun posibil). ☎0740.941.097 valentin_kelu@yahoo.com

471. **Cofetar** Cofetar cu experienta pentru laborator zona Timpuri Noi. Program de 8 ore. ☎0752.299.944 apolonfrut@yahoo.com

472. **Cofetar** cu experienta (decor) zona Universitate sector 5, Bucuresti, sambata-duminica liber, ☎0722.558.062

473. **Cofetar** Laborator cofetarie, in zona Aparatorii Patriei, angajeaza cofetar, salariu motivant, pentru oricare functie din procesul tehnologic (preparatie, finisare) **2.000 L;** ☎0764.410.056 camelia_craciun@yahoo.com

474. **Cofetar** cu experienta cofetarie din 99, sector 4, firma serioasa, loc de munca stabil, mediu placut de lucru, salariu motivant; ☎0729.737.619

475. **Cofetar** cu experienta pentru un laborator de cofetarie din zona Pipera. Nivelul salarial variaza in functie de experienta. Program in 2 schimburi, ☎0720.534.815 ionut.dragoi@personnel.com.ro

476. **Cofetar** cu experienta torturi martipan si decort prajituri candy bar. Salariu 5000 Lei, program 8 ore **5.000 L;** ☎0736.038.531

477. **Cofetar** cu experienta si ajutor de cofetar, pentru laborator cofetarie zona Pipera, metrou Aurel Vlaicu, program de lucru 2 cu 2 zile, salarizare avantajoasa ☎0757.116.733 ralucaslati30@gmail.com

478. **Cofetar** cu experienta, laborator cofetarie cu vechime angajeaza cofetar pentru preparatie, decorator torturi pasionati, mentionam ca lucram numai la comanda pentru evenimente mediu excelent lucru, salariu foarte bun ☎0729.737.619

479. **Cofetar** cu experienta, mediu de lucru placut, program 8 ore cu contract de munca, masa si cafea incluse, colegi tineri. Salariu atractiv.Mai multe detalii la telefon. ☎0758.223.001/ 0758.223.002 casagheorg@yahoo.com

480. **Cofetar** sau ajutor cofetar cu sau fara experienta, salariu motivant, tips mare si consistent (full time sau part time) ☎0770.117.279 jobs@vangogh.ro

481. **Cofetar,** pentru laborator cofetarie, cu experienta, persoana serioasa, pasionata, numai pentru realizarea torturilor in martipan, mediu placut de lucru, carte de munca, conditii deosebit, salariu foarte bun, ☎0729.737.619

482. **Cofetar,** cofetar-patiser, relatii la telefon; ☎0741.163.158

483. **Cofetara** cu experienta, 3500lei,zona Dristor/8h/zi cofetara cu experienta, 3500lei/luna,zona Dristor/8h/zi; ☎0724.624.525 Cofetariilegeorgys@gmail.com

484. **Cofetari** restaurant-cofetarie-patiserie angajeaza cofetari cu/fara experienta. Programul este de 8 ore, carte de munca cu impozite la zi, masa si cafea incluse zilnic. Salariul este foarte atractiv; ☎0758.223.001/ 0758.223.002 alexvitan01@gmail.com

485. **Cofetari** si patiseri pentru hotelul Sheraton Bucuresti. Salariul negociabil in functie de experienta. CV-urile se pot depune personal la receptia hotelului sau la adresa de email mentionata ☎021.201.50.00 hr@sheratonbucharest.com

486. **Cofetari,** pizzari, vanzatoare ptr Atena din sos Giurgiului nr 121 sector 4, statia Drumul Gazarului. Rog CV la mail. ☎0751.308.181 office.atena@gmail.com

487. Cofetaria Agapitos angajam vanzatoare, program 7 ore/zi. Pentru mai multe detalii sunati la nr. de tel. Salariu 1.700 L; ☎0723.550.111

488. **Cofetaria** TIC - TAC Angajeaza cofetar si patiser cu experienta. Salariu motivat. Seriozitate. ☎0722.459.539 contact@cofetictac.ro

489. **Cofetariile** Tip Top angajeaza vanzatoare pentru toate locatiile noastre din Bucurestii Noi, Barbu Vacarescu, Obor, Pantelimon, Giurgiului, Rahova. Oferim: salariu motivant, bonus din vanzari, program flexibil. Informatii la tel. ☎0732.672.654

490. **Cofetariile Tip Top angajeaza vanzatoare pentru toate locatiile noastre din Bucurestii Noi, Barbu Vacarescu, Obor, Pantelimon, Giurgiului, Rahova. Oferim: salariu motivant, bonus din vanzari, program flexibil. Informatii la tel. ☎0732.672.654**

491. **Colaborare** baieti, fete Simti nevoia de o schimbare, vrei un job relaxant care sa nu-ti dea dureri de cap, Iti doresti succes financiar, noi suntem alegerea potrivita. Suna acum si programeaza-te! ☎0764.093.085/ 0756.302.730 office@bestwebstudio.ro

492. **Colaborare** baieti/ fete Iti doresti un job care sa-ti ofere satisfactie financiara? Ai nimerit exact unde trebuie. Suna acum la unul dintre numerele noastre si programeaza-te chiar azi la un interviu; ☎0764.093.085/ 0756.302.730 office@bestwebstudio.ro

493. **Colaborare** baieti/fete Angajam tineri/tinere cu personalitate pentru conversatii. Daca ne recomanzi pe cineva primesti un bonus in valoare de 1.600 Ron. Program part/full time, 4, 6, 8 h. Programeaza-te la un interviu! ☎0756.302.730/ 0764.093.085 office@tiffany-studio.ro

494. **Colaboratori montaj tamplarie PVC. Societate comerciala cauta colaboratori montaj tamplarie PVC. Relatii la telefon: ☎0726.711.301**

495. **Colectiv** la pregatit cusut incaltaminte Fabrica incaltaminte angajeaza colectiv la pregatit cusut incaltaminte si personal la tras manual. **35 L;** ☎0754.040.460 miu.geanina@yahoo.ro

496. **Colege** Fast food Bucuresti, zona Casa Presei angajeaza ajutor bucatar, vanzatoare, ajutor pizza. Persoanele fara experienta se pot califica la locul de munca. Program 8 ore zi, 5 zile pe saptamana; ☎0722.283.943 neadan@hotmail.com

497. **Colege** Mon Cheri Massage isi extinde echipa! Cautam colege noi pentru masaj erotic, tura de noapte. Comisioane mari+procent la consumatie. Salonul este vechi, clientela formata, clienti turisti. ☎021.224.02.77/ 0764.377.970

498. **Colegi** instalatori cu sau fara experienta pentru angajare (inst. electrice, sanitare, HVAC) pentru echipa noastra, **3.000 L;** ☎0758.503.472/ 0768.227.317 office@bellemoon.ro

499. **Companie** cu domeniu de activitate in fabricarea produselor parafarmaceutice, cosmetice, suplimente alimentare, angajeaza Ambalator manual, preparator, sef sectie, locatie in zona Bacu, Joita. Pentru interviu se pot prezenta candidate si din Dragomiresti, Chiajna, Ciorogarla, Bolintin, Sabareni, Chitila. Disponibilitatea imediata constituie un avantaj. CV la email: ☎0756.717.770 office@eminvest.ro

500. **Companie** cu domeniu de activitate in fabricarea produselor parafarmaceutice, cosmetice, suplimente alimentare, angajeaza incarcator-descarcator in zona Bacu, Joita. Pentru interviu se pot prezenta candidate si din Dragomiresti, Chiajna, Ciorogarla, Bolintin, Sabareni, Chitila. Disponibilitatea imediata constituie un avantaj; ☎0756.717.770

501. **Companie** curierat angajeaza curier pedestru livrari plicuri si colete mici in Bucuresti. Program L-V - 9.00-18.00. Salariou 1.300-1.600 lei + CM; ☎0753.888.884

502. **Companie multinationala angajeaza: -vopsitori; -stivuitoristi; -sablatori; -sudori; -manipulanti marfuri; -ambalatori manuali. S.C. Wirquin Romania S.A. din Str. Preciziei nr. 3, sector 6; ☎0745.767.469/ 0751.010.038**

503. **Conducator** auto Broneo angajeaza personal pentru functia de conducator auto cu atributii de agenti securitate, cu permis categoria B, pentru obiectivele din Bucuresti; ☎021.326.20.44 bronec@bronec.ro

504. **Conducator** auto 7,5 t, Se lucreaza pe Mercedes Atego, curse locale pe Bucuresti, in cazul in care sunt curse cerinte pe tara se ofera diurna, necesar cazier si fisa medicala salariu 2.500. **2.500 L;** ☎0737.520.123 lintrans@yahoo.com

505. **Conducator** auto categoria D societate comerciala angajeaza pentru curse speciale cu atestat persoane si card tahograf valabile, cu domiciliul in Bucuresti, ☎0735.547.145/ 0735.547.145 mihai.millenium@yahoo.com

506. **Conducatori** auto societate de transport angajeaza conducatori auto posesori permis C+E, experienta min 1 ani pe camioane de 20T, fara cazier judiciar, cunostiinte minime de mecanica auto si intretinere a camioanelor. ☎0725.558.128 jilaveanutrans@yahoo.com

507. **Confectioner** cu experienta in domeniul camasilor si/sau uniforme Horeca. Salariul variaza in functie de nivelul experienta si rapiditate in executie. Program: luni - vineri, de la 8 - 16.30. Zona Cet Sud Vitan. **3.000 L;** ☎0768.795.648 office@marcvarga.com

508. **Confectioner** fabrica textile capcoada Fabrica de confectii de dama angajeaza confectioner cu experienta capcoada, oferim si dorim seriozitate. Bucuresti, zona Costin Georgian.

509. **Confectioner** structuri metalice, confectioner, sudor pentru structuri metalice (porti, garduri) si automatizari. Pentru alte detalii ne puteti contacta la numarul: ☎0773.378.353/ 0734.212.983

510. **Confectioner, masina simpla, triplok, muncitor necalificat, bonuri masa, carte de munca. ☎0721.939.117**

511. **Confectioner,** montator tamplarie PVC, salariul brut 3656 ron. Salariul net 3294 ron. Salariul net cuprinde: 2879 ron in cont, 315 ron bonuri de masa, 100 ron bonus Paste si Craciun; **3.294 L;** ☎0733.822.822 contact@transparentresidence.com

512. **Confectionera** pentru masina simpla, liniara, Confectionera masina simpla pentru atelier de confectii textile situat in sect 2, sos. Fundeni, program luni-vineri/ 8 ore. Nu se lucreaza sambata, nu se stau ore suplimentare. ☎0720.003.254 azittazatta@gmail.com

513. **Confectionera** pentru masina simpla, liniara, Confectionera masina simpla pentru atelier de confectii textile situat in sect 2, sos. Fundeni, program luni-vineri/ 8 ore. Nu se lucreaza sambata, nu se stau ore suplimentare. ☎0720.003.254 azittazatta@gmail.com

514. **Confectionera,** confectioner, pt realizare produse in atelier de creatie infiintat in 2009 situat intr-o cladire moderna, salariu atractiv, loc de munca stabil, contract munca, program L-V- 8h, zona Piata Victoriei Aviatorilor, ☎0723.551.771 jobs@cristallini.com

515. **Confectionera,** confectionere cu experienta haine dama, lucru pe operatii. Iti oferim salariu de baza 1800 lei plus bonusuri, bonuri masa, decont transport, conditii foarte bune, stabilitate, contract de munca integral. Program. ☎0767.341.095

516. **Confectionere** lenjerii pat; ☎0722.384.479

517. Confectionere liniara atelier croitorie dama - zona metrou Timpuri Noi; ☎0788.197.260

518. **Confectionere** textile Firma confectii textile tehnice situata in incinta Apaca, sectorul 6, angajeaza confectionere textile cu experienta. Se apreciaza folosirea masinilor speciale (2 ace, uberdeck). ☎0771.719.311

519. Confectionere textile. Angajam confectionere masini liniare, masiniste cu experienta pentru buzunare, montat fermoare, surfilat, montat cordoane. Decontare transport +tichete masa. Salariu negociabil. Zona Militari; ☎0734.522.529

520. **Confectioneri** in masina simpla de cusut, pentru Fabrica de confectii textile, salariu si tichete de masa, mediu de lucru placut, zona Viilor. ☎021.424.62.93

521. **Confectioneri** firma incaltaminte Firma incaltaminte angajeaza pentru sectia de cusut: cusatoare 1 ac (1700 - 1900 lei net), cusatoare 2 ace (1800 - 2000 lei net), manualiste (1500 - 1700 lei net), sefa de banda (3000 - 3200 lei net), personal banda de tras mecanic ☎0724.323.006/ 0729.223.070

522. **Confectioneri si modelieri. Firma de confectii (zona Mall Vitan) angajeaza in conditii avantajoase confectioneri si modelieri cu salarii atractive si bonuri de masa. ☎0728.977.764**

523. **Confort** Casa angajeaza brokeri, agentie imobiliara cu 12 ani vechime piata, punct de lucru in spatiul comercial stradal, Nerva Traian, brokeri cu experienta si fara, posibilitati castiguri substantiale. ☎021.327.56.59/ 0752.010.030 office@confortcasaimobiliare.ro

524. **Consilier** piese comenzi magazin on line importator piese camioane si remorci, angajam operator call center, identificare, oferim conditii bune de lucru si venituri motivante, bd. Preciziei. Rog trimiteti CV la email; **2.500 L;** ☎0749.102.608 resursemane@edparts.ro

525. **Consilier** vanzari Angajam consilier vanzari, chiar si fara experienta, in showroom de tamplarie PVC localizat in sector 2. ☎0722.339.102 Termopane@promoplast.ro

526. **Consilier** vanzari pentru depozit materiale de constructii, sos Alexandriei, Bragadiru, salariu atractiv. Relatii la tel; ☎0736.640.392 somes_srl@yahoo.com

527. **Consilier** vanzari / vanzatoare Angajam vanzatoare magazin haine dama.Iti oferim salariul negociabil in functie de experienta, bonusuri de performanta, mediu de lucru placut, stabilitate. ☎0722.653.678

528. **Consilier** vanzari Chocolat Mall AFI Cotroceni, oferim salariu fix, bonuri de masa, target lunar,program full time sau part time **2.700 L;** ☎0742.288.504 dutu.annamaria@gmail.com

529. **Consilier** vanzari showroom 2.000 mp Cautam persoana serioasa si implicata, cu initiativa si dorinta de a invata si de a performa. Experienta in Vanzari reprezinta un avantaj.Oferim venituri strans legate de performanta si contract. ☎0756.708.090 edmond@imorom.ro

530. **Consilier vanzari si lucrator depozit Vino in echipa noastra! Leroy Merlin Colosseum angajeaza consilier vanzare pentru raioanele: materiale de constructii, gradina, gresie-faianta, parchet si lucrator depozit. www.job.leroymerlin.ro ☎0753.103.136/ 0758.095.784**

531. **Consilieri** de vanzari In curand vom deschide un nou magazin cu imbracaminte de dama in Baneasa mall. Daca esti comunicativa si iti doresti un job bine platit, intr-un magazin de lux, astept sa ma contactezi. Tel: ☎0722.533.346

532. **Constructor** tipare pentru haine de copii cu experienta. Conditii avantajoase de munca, salariu atractiv ☎0724.571.092/ 0786.055.031

533. **Constructori,** Muncitori pentru tencuieli mecanizate, gleturi mecanizate, zugraveli mecanizate. Salariul occidental garantat. Telefon. **4.000 L;** ☎0720.101.115 office@constructiimecanizate.com

534. **Consultant** financiar credite bancare, ne marim echipa de vanzari directe. Daca esti motivat financiar si cauti un job care sa iti ofere si timp liber, astept CV-ul tau pe adresade mail sau apel la tel. **1.000 €;** ☎0727.806.609 andreea.ivanescu@otpadvisors.ro

535. **Consultant** imobiliar zona Pipera, Unique Home angajeaza consultant imobiliar, zona Pipera. Salariu 1500 Lei + comision, masina de servicii, combustibil, laptop, telefon. Asteptam cv-uri la adresa office@uniquehome.ro **1.500 L;** ☎0766.069.090 office@uniquehome.ro

536. **Consultant** vanzari Locatie: Sectorul 1, zona Gara de Nord.Salariu fix 1.162-2.500 plus bonusuri de performanta. ☎0768.254.888 dianaciovina@yahoo.com

537. **Consultant** vanzari magazin online Frumusani TeHnoCenter angajeaza consultant vanzari online . Cerinte: preluarea comenzilor facute prin intermediul magazinului online . Sediul societatii Frumusani , jud Calarasi; **2.000 L;** ☎0724.055.680 cristi@tehnocenter.ro

538. **Consultant** vanzari, pentru magazin de incaltaminte din piele. Experienta nu este necesara, dar reprezinta un avantaj. Magazinul este situat in zona blvd Ion Mihalache din sectorul 1. ☎0761.629.878

539. **Contabil** angajez contabil pentru contabilitate primara, cunoscator al programului Saga, Word si Excel. Rog seriozitate; ☎0754.975.452 contabil_andreea@yahoo.com

540. **Contabil** cu sau fara experienta, salariu atractiv, in functie de cunostinte. ☎0758.541.100 Bogdancontabconsult@gmail.com

541. **Contabil** experienta min. 2 ani, inregistrare, verificare doc. contabile, prezentare declaratii. Program l-v, salariu atractiv. Pentru interviu si detalii, va rugam trimiteti CV la adresa de mail. office@cialt.ro

542. **Contabil** Producator lacuri si vopsele cu sediul in Popesti Leordeni angajeaza contabil pentru contabilitate primara cu experienta. CV la adresa de email: gabrielasorodoc@rangriz.ro; ☎0747.071.007 gabrielasorodoc@rangriz.ro

543. **Contabil** cu experienta Cei interesati pot trimite CV la email; office@gama-admin.ro

544. **Contabil** cu experienta Societate specializata in reciclarea deseurilor nepericuloase si transport international de marfuri, angajeaza urgent contabil cu experienta. Program normal de lucru si salariu atractiv. ☎0744.552.415

545. **Contabil** intern, activitate import si distributie dispozitie medicale si servicii; ☎0744.377.851

546. **Contabil** junior, inspector resurse umane, firma contabilitate sector 6 angajeaza full time contabil junior pentru evidenta contabila si intocmire declaratii, experienta in resurse umane, serioasa, devotata, organizata. Asteptam CV pe mail. **2.500 L;** ☎+40728964570 office@contabilserv.ro

547. **Contabil** pentru contabilitate primara si gestiune persoana cu exper. in contab. primara si gestiune minim 3 ani. Stocuri, facturi, inventariere, intocmire documente primare. Cautam pers organizata si cu exper pt contab. restaurante ☎0727.770.355

548. **Contabil** primar, cunoastere program Saga si productie, zona Iuliu Maniu; ☎0744.487.633/ 0737.333.331

549. **COntabil,** contabiliate primara pentru Bistro Caffe, 2 zile pe saptamana; ☎0728.264.360

550. **Contabil,** contabila resurse umane, de specialitate HR in conditii avantajoase. Pentru mai multe detalii tel. ☎0769.076.807 aquaqueen.aqua@gmail.com

551. **Contabila** cu program de luni - vineri de la 09:00 - 18:00. Cerem experienta in Saga, se vor gestiona facturi. Salariu 2500 ron - 3000 ron, in functie de experienta ☎0731.322.472 nicoleta@stadio.ro

552. **Contabila** studii medii sau superioare, minim 3 ani vechime, serioasa, motivata, obligatoriu cunostinte Saga si contabilitate pentru firma de contabilitate, Decebal. Cv la email: ☎0760.951.651 leeafincont@yahoo.com

553. **Contabila** cu experienta si cunostinte de resurse umane pentru fabrica de paine sector 2 Colentina. Cerinte: serioasa, atenta la detalii, organizata. Interviul se tine doar pe baza CV-ului ileana.vasile@liderpan.com

554. **Contabila** gestiune Stadio Hospitality Concepts grup din care fac parte restaurantele: Stadio, Social 1, Nor, Bistro Cismigiu si Qreator, angajeaza Contabila de gestiune, este necesara experienta in domeniu, minim 5 ani. ☎0731.322.472 nicoleta@stadio.ro

555. **Contabila,** angajam contabila cu studii medii sau superioareRelatii la telefon; ☎0722.590.001 safoprod_personal@yahoo.com

556. **Contabila.** Restaurant zona sector 3 angajam contabila cu experienta pentru contabilitate primara. Oferim program flexibil de munca, contract de munca, salariu motivant. Rugam seriozitate. Relatii la tel. dupa ora 13.00; ☎0727.171.220

557. **CONTABILITATE EVIDENTA PRIMARA, ZONA 1 MAI; ☎031.432.85.65/ 0764.788.373**

558. **Contabilitate** primara Angajez pentru contabilitate primara asociatii de proprietari program 8 ore/zi salariu 1500 lei net. Domiciliul stabil in Bucuresti. CV la adresa de mail madalinuta23@yahoo.com madalinuta23@yahoo.com

559. **Contabilitate** primara persoana pentru evidente contabilitate primara, deconturi, reg casa, NIR, zona Bragadiru, salariu atractiv, tichete masa, CV la contabasarom@gmail.com, ☎0734.660.662 contabasarom@gmail.com

560. **Contabilitate** primara, cautam operator introducere facturi, contabilitate primara, sediul nostru se afla in orasul Otopeni. Salariu 2200 net + 300 bonuri de masa. ☎0723.233.448 bicamarian@yahoo.com

561. **Contabilitate** primara, operare SAGA doamna cu experienta si cunostinte contabilitate primara, operare calculator. Cunostintele Saga sunt obligatorii. Capacitate de organizare a timpului si a sarcinilor. CV -uri pe email office@eisol.ro office@eisol.ro

562. **Controlor** calitate angajam controlori calitate cu experienta. Cunostinte limba engleza. Salariu atractiv, negociabil. CV pe mail la :office@internationalrhr.ro sau la tel. ☎0727.310.528

563. **Controlor** calitate Electromagnetica SA angajeaza. Puteti trimite CV-urile pe adresa: ☎021.404.21.20 georgiana.iacob@electromagnetica.ro

564. **Conversatii** online fara nuditate Spune adio grijilor financiare! Intra in echipa noastra de conversatii online non adult (fara nuditate). Program flexibil, castiguri deosebite. https://nonadultstudio.ro ☎0727.641.601

565. **Conversatii** online, recrutam modele pt. primul studio Fetish Glamour din Romania. Decoruri bine alese, cu o eleganta aparte, special pentru tine. Vino sa ne vizitezi si poti vedea cu ochii tai ce inseamna eleganta. bonusuri motivante, legalitate, confidentialitate. Poti avea intr-un timp foarte scurt casa, masina, vacante si multe alte lucruri pe care ti le doresti de mult timp. Be a Fetish Model; www.fetishworld.ro ☎0730.752.752

566. **Coordonatoare** -sefa echipa de curatenie pt hypermarket din zona Berceni, program 8 ore, zile libere, contract. ☎07580044134

567. **Coordonator** - sefa echipa curatenie pentru hypermarket din zona Berceni, program 8 ore, contract, zile libere; ☎0758.044.134

568. **Coordonator** parc dezmembrari auto angajam, care sa aiba cunostinte despre compatibilitatea pieselor auto. Se oferta salariu atractiv + comision din vanzari. Detalii la tel. ☎0742.273.628

569. **Cosmetician** Angajez cosmetician cu experienta minim un an pt salon din zona Titan. Program 1/1, duminica liber. Mai multe detalii la tel. ☎0726.051.512 sanda_93_pascu@yahoo.com

570. **Cosmetician,** manichiurista si coafeza cu experienta, Pantelimon, Morarilor sect. 2; ☎0765.686.493

571. **Cosmeticiana** cu experienta si in masaj, salariu atractiv 2.200 lei +500 lei bonus lunar+920 lei carte de munca, platita 8 ore. program 1 zi da 1 nu, 1 weekend da, 1 nu. Salon de 13 ani, zona metrou Gorjului. **2.200 L;** ☎0724.357.422 office@cmstill.ro

572. **Cosmeticiana** pentru salon Lujerului. Oferim conditii de munca deosebite, contract full time salariu motivant, cursuri de perfectionare, portofoliu de clienti format; ☎0720.996.748 elena.andreea.d@gmail.com

573. **Cosmeticiana** pentru salon situat in Militari, Bd. Iuliu Maniu; ☎0722.654.660

574. **Cosmeticiana** Saloanele Magic angajeaza Cosmeticiana. Conditii deosebite. Salariu fix / procent, venit real pe cartea de munca, 21 zile concediu platit, CM 8 ore, traininguri gratuite + multe alte avantaje. **3.000 L;** ☎0786.723.493 angajari@saloanelemagic.ro

575. **Cosmeticiana** Salon sector 3 angajeaza angajeaza cosmeticiana cu carte de munca pe 8 ore si salariu fix, program o zi cu o zi. ☎0761.718.282 emy25emy2000@yahoo.com

576. **Cosmeticiana,** salariu 2.300 lei/ 15 zile lucrate, CM achitata de societate, zonele Titan, Sos. Oltenitei; ☎0724.133.585

577. **Cosmeticiana, frizerita si manichiurista, angajeaza salon cu vechime 20 de ani. Salariu fix + procent, carte de munca, zona Drumul Taberei; ☎0727.923.777/ 0766.623.829**

578. **Cosmeticiana,** zona Cultural, Berceni, sect. 4, activitate 10 ani, salariu+ cm; ☎0723.293.222

579. **Covrigareasa** cu experienta pt. Patiseria Tismana, se lucreaza: luni-vineri, 06:00-16:30, sambata si duminica liber. Zona Colentina Fundeni **3.500 L;** ☎0734.378.436

580. **Covrigelul** angajeaza vanzatoare Urgent Vanzatoare la Covrigelul din Afi Palace (pentru bici) program o zi cu o zi. Oferim salariu atractiv, carte de munca perioada nedeterminata. Cautam persoane serioase si ambitioase. ☎0736.033.867

581. **Croitor** retus Viggo Tailoring, angajeaza croitor pentru ajustari sacou, camasa, pantalon. Salariu minim 2.500 lei net, in functie de experienta. Locatia jobului Bucuresti, Piata Romana. Relatii la tel. ☎0741.174.639 marina.timofte@viggo-tailoring.com

582. **Croitor,** cusator cu experienta Salarul variaza in functie de nivelul si rapiditatea de executie a angajatului. Program: luni - vineri, de la 8:30 la 17, cu pauza de cafea si pranz. **4.000 L;** ☎0741.657.595 office@valenteosofas.ro

583. **Croitoreasa** Angajez croitoreasa zona Universitate, program L-V 9-17:00, 4 minute de metrou, weekendul liber, salariu atractiv detalii la tel. ☎0757.410.016 anamaria_srg@yahoo.com

584. **Croitoreasa** Croitoreasa rochii de ocazie / mireasa. Atelierul se afla in zona Calea Mosilor. Salariul se negociaza in functie de experienta. Contract de munca. Conditii de lucru excelente. ☎0726.993.333 bdcarol59@gmail.com

585. **Croitoreasa** cu experienta in rochii de seara, croit dupa tipar in atelierul de creatie Alina Cernatescu, salariu atractiv, mediu de lucru placut, contract munca, program l-v, 8 h, zona Universitate. ☎0752.013.011 elena@alinacernatescu.fashion

586. **CROITOREASA RETUS ANGAJAM PENTRU ZONELE APACA SI AUREL VLAICU. SALARIU ATRACTIV. RELATII LA TEL. ☎0755.200.031**

587. **Croitoreasa** cu experienta. Atelier creatie vestimentara situat in Calea Floreasca, cauta croitoreasa cu experienta pentru realizarea cap coada a produselor dupa tiparele proprii; ☎0730.595.259

588. **Croitoreasa,** modelier Atelier de croitorie, cautam croitoreasa cu experienta pentru o colaborare pe termen lung, cu cunostinte in realizarea produsului capcoada, modificare tipare, pentru productie in serie mica. Colentina ☎0771.752.873

589. **Croitorese** atelier de creatie, angajam croitorese cu experienta, realizare produs cap-coada pentru productie la comanda si mini seri. Salariu avantajos, mediu placut. Mai multe detalii la telefon; ☎0725.454.034

590. **Croitorese** masina simpla si triplok, calcator, zona Bucurestii Noi (Pod Constanta - Sos. Chitila); ☎0723.933.354/ 0723.118.724

591. **Croitorese,** program de lucru L-V 7.30-16.00, salariu net, **2.400 L;** ☎0721.456.325/ 2244196

592. **Croitori/retusieri** angajam croitori/retusieri pentru atelierele noastre de croitorie-retus din zonele Baneasa si Vitan. Se ofera conditii de munca avantajoase, program flexibil, pachet salarial atractiv; ☎0738.123.456 pravaliacuretusuri@gmail.com

593. **Croitorie** angajam croitoreasa cu experien?a in confectionarea hainelor de dama. ☎0722.699.590 Raluca.dinulescu@yahoo.com

594. **Croitorie** atelier croitorie angajeaza urgent confectionere masina liniara si triplok, conditii avantajoase, salariu motivant, carte de munca 8 h , weekend-uri libere.Zona Obor sector 2. ☎0736.365.066

595. **Curatator** auto pentru interior, 3000 lei, angajez curator auto pt interior detaling, salariu fix 2700, program de luni pana vineri, de la 9-18, sambata si duminica liber. Zona Militari, Apusului, **3.000 L;** ☎0724.357.422 office@cmstill.ro

596. **Curier** masina proprie, scuter, cat. B, Takeaway.com este cea mai mare platforma de food delivery din Romania este varianta usoara si la indemana consumatorului pentru a comanda mancare online, oriunde s-ar afla, cu doar cateva click-uri. **5.000 L;** ☎0723.598.543 daniel.marin@takeaway.com

597. **Curier** pedestru angajam curier pedestru fara experienta. Activitatea consta in livrarea de plicuri si colete mici pe un perimertu de strazi, aferente punctului de lucru. Detalii la tel. **1.600 L;** ☎0725.860.912/ 0720.482.484

598. **Curier** pedestru Urgent Cargus angajeaza pentru Bucuresti. Se livreza plicuri si colete mici. Program de lucru de luni pana vineri 11.00-19.00. Salariu motivant, contract de munca pe perioada nedeterminata ☎0725.860.912 vam_unic@yahoo.com

599. **Curieri** pedestri si curieri pe bicicleta pt. livrare plicuri Bucuresti. Full time, CV, L-V, salariu 1.300- 1.600 lei; ☎0753.888.884

600. **Cursuri** infirmiere, infirmieri autorizate ANC la 450 l (in rate). Durata este de 3/5 luni, cu practica in spital. Diplome avizate de 3 ministere, valabile in tara si in strainatate. Conditii: 10 cls, toate varstele, **450 L;** ☎0749.095.152 cursinfirmier@yahoo.com www.cursinfirmiera.ro

601. **Cusatoare** - femeie calificata la masina de cusut doua cusatorese obligatoriu calificate cu experienta pe masina de cusut liniara, pentru atelier de croitorie(perne) Salariu 1400 lei +300 bonuri Metrou Timpuri Noi. Carte de munca. Program 7.30-16.00; **1.700 L;** ☎0722.539.757 danielazlataru@yahoo.com

602. **Cusatoare,** masinista cu experienta, fabrica incaltaminte zona Timpuri Noi angajam cusatoare (masinista) cu experienta. Se lucreaza la pereche dar se accepta si masinista care a lucrat in banda la cusut piele. **2.400 L;** ☎0764.164.164/ 0724.728.262 contact@sansavana.ro

603. **Cusator** piele angajam cusator la masina plana, pentru produse din piele, curele si genti, salariu 1800, zona Bucuresti Noi. ☎0722.277.545 ofertare@tenta.ro

604. **CV** - responsabila, inteligenta, serioasa, cu atitudine pozitiva, tanara. CV-ul cu o poza, sa fie comunicativa, **2.500 L;** tgcgrupalvio@gmail.com

605. **DDD** Nord angajeaza operatori curatenie pentru cladiri de birouri (femei si barbati) in zona Pipera si Piata Presei Libere. Detalii la numarul de telefon; ☎0746.236.789

606. **Ddoamna,** domnisoara pentru munca de birou. Angajez doamna (domnisoara) pentru munca in domeniul vanzarilor on-line. Confirmari telefonice, preluare comenzi. Program de lucru 8h/ zi. Sambata si duminica liber. Salariu atractiv. ☎0736.852.880

607. **Decorator** floral, vanzator Angajam personal pentru o florarie moderna din Sectorul 2. Cautam o persoana sociabila, cu simt estetic si pasionata de arta floristicii. Cerinte: studii minime liceul, experienta in domeniu. **2.000 L;** ☎0765.336.780 contact@design-floral.ro

608. **Decorator.** Cofetarie angajam tineri talentati sau pasionati hand made si studenti la arte plastice din toata tara, energici cu aptitudini artistice realizare figurine comestibile salariu motivant, program flexibil; ☎0729.737.619

609. **Deservent** buldoexcavator Angajez deservent pe buldoexcavator CAT 432 D si care poseda permis de conducere (TR/B/C) Zona de lucru Militari, Sector 6. Cer si ofer seriozitate! **4.500 L;** ☎0740.019.435/ 0769.760.340 Adi.ivan93@yahoo.com

610. **Deziclean.** Agenti de curatenie, coordonatori pentru birouri si Hypermarket Bucuresti. Salariu minim net 1.500 Ron si plata orelor suplimentare; ☎0784.290.182/ 021.335.00.11

611. **Directia** de Asistenta Educationala Voluntari anunta organizarea unui concurs de recrutare pentru ocuparea cu contract individual de munca pe durata nedeterminata a unui post vacant corespunzator functiei contractual de executie cu norma intreaga de ingrijitor grupa, in cadrul Biroului de Coordonare a Institutiilor de Invatamant Prescolar (minim studii generale, vechime in specialitatea studiilor: nu este necesara). Concursul va fi sustinut in str. Ciresului nr. 12, oras Voluntari, jud. Ilfov si va consta in urmatoarele probe: proba scrisa- 27.02.2019, ora 09.00; interviul-05.03.2019, ora 09.00. Dosarele de candidatura se vor depune in termen de 10 zile lucratoare de la data aparitiei in Monitorul Oficial, partea a III-a, la secretariatul de concurs situat in str. Ciresului nr. 12, oras Voluntari, jud. Ilfov. Bibliografia, actele solicitate candidatilor si infomratii suplimentare se pot obtine la tel. ☎0756.109.006

612. **Diriginte** de santier, pt. mai multe detalii va rog contactati-ma telefonic ☎0751.517.441

613. **Dispecer** de securitate, uzina metalurgica angajeaza cu norma intreaga dispecer de securitate. Cerinte: experienta pe un post similar (paza sau dispecerat) de minim 2 ani, carnet de conducere si masina personala. **400 €;** ☎0732.830.287 cristi.ionescu@laromet.ro

614. **Dispecer** Delivery Restaurant renumit, angajeaza dispecer Delivery, daca est o persoana comunicativa, sociabila te asteptam sa faci parte din echipa noastra. ☎0736.445.737 office@lacocosatu.ro

615. **Dispecer** preluare sesizari pentru firma prestatoare de servicii de mentenanta; ☎021.212.58.77/ 021.211.72.13

Firmă ÎNCĂLȚĂMINTE

cu sediul în Postăvăria Română
150 M de metrou COSTIN GEORGIAN
angajează pentru secția de cusut:

- **Cusătoare 1 ac** (1700-1900 lei NET)
- **Cusătoare 2 ace** (1800-2000 lei NET)
- **Manualiste** (1500-1700 lei NET)
- **Șefă de bandă** (3000-3200 lei NET)
- **Personal bandă de tras mecanic**

Oferim tichete de masă, ore suplimentare plătite dublu, mediu de lucru plăcut.

Program de lucru	
Luni-Vineri	0724.323.006
07:00-15:30	0729.223.070
	0769.955.040

FII PLĂTIT PENTRU A CĂLĂTORI!

Vino la Ziua deschisă Topdeck Travel pentru a afla cum poţi să ni te alături ca **ŞOFER DE AUTOCAR** în Europa.

Topdeck Travel organizează călătorii pentru persoane cu vârsta cupr

LOCURI DE MUNCĂ

RESTAURANT "LA SANDU"
DIN COMUNA AFUMAŢI
angajează personal calificat şi necalificat pentru funcţiile de:
OSPĂTAR, BUCĂTAR, GRATARAGIU.
Salariu atractiv! Nu contează vârsta.
TEL: 0724.511.762

616. **Dispecer** video centru comercial program in ture, norma de lucru legala. CV mail, tel, ☎0731.789.816 sef.mall@tiger.ro

617. **Dispecer,** Bronec angajeaza dispecer centru alarmare. Cerinte minime: studii medii; cunostinte de lucru pe calculator; seriozitate, responsabilitate; atentie distributiva si viteza de reactie ☎021.326.20.44

618. **Dispecer,** firma de transport angajeaza dispecer cu experienta. ☎0722.240.895 office@onci.ro

619. **Dispecer,** secretara preluare de comenzi pt. service IT, alocarea lor catre soferi si tehnicieni, facturare. Salariu plus variante bonusare. program L-V 09-17, fara ore suplimentare. Zona Cotroceni. Exclus studenti; **2.000 L;** ☎0723.306.305 angajare44@yahoo.com

620. **Dispecera** pentru preluare apeluri interne societate si inregistrarea informatiilor primite intr-o baza de date. Rugam trimiteti CV pe adresa de e-mail; ☎0769.010.240 florina.stoian@regioimpex.ro

621. **Dispecera** pentru pizzerie cu program non-stop situata in zona Hala Traian, salariu fix 2000 + bonusuri in functie de vanzari **2.000 L;** ☎0730.313.190

622. **Dispeceri** centru alarmare Tiger Security Services. Program de lucru flexibil, salarizare avantajoasa. Programari interviu la telefon de luni pana vineri intre orele 09:00 si 16:00. ☎0219875 recrutari@tiger.ro

623. **Dispeceri** supraveghere video cu sau fara experienta, preferabil din sectoarele 2, 3 si orasul Pantelimon. Program in ture, salariul se plateste la timp; **1.600 L;** ☎0722.552.799 marketing@starc.ro

624. **Dispeceri,** receptioniste agenti de securitate Securitas Romania angajeaza agenti de securitate, receptioniste, dispeceri, sefi tura din Bucuresti. Studii medii, max.45 ani, cu/fara atestat, experienta. Asiguram calificare pentru persoanele fara atestat. ☎0749.050.576/ 0747.225.916 iulian.draganete@securitas.com.ro

625. **Distribuitori** pliante la cutiile postale contract de munca, bonuri de masa; ☎0759.030.630/ 0768.103.511

626. **Doamna** la curatenie de intretinere birouri Programul este de 8 ore de luni pana vineri. Oferim salariu fix plus tichete de masa. Locatia se afla langa statia de metrou Piata Muncii. ☎0723.609.832

627. **Doamna** la vase pt. restaurant zona Obor, pentru Hashtag Pub, personal pentru locatia de pe soseaua Mihai Bravu nr. 32, zona Obor, Doamna la vase. Salariu atractiv, tips, bonusuri si carte munca. ☎0724.803.412 office@hashtagpub.ro

628. **Doamna** pentru ambalat. Firma confectii lenjerii de pat, draperii, perdele angajam doamna pentru ambalat, salariu 1600 lei, zona Piata Sudului. **1.600 L;** ☎0799.780.674 luiza.hend@gmail.com

629. **Doamna** pentru curatenie Curatenie de intretinere birouri, program de 8 ore, de luni pana vineri. Oferim salariu atractiv plus tichete de masa. Locatia este in apropierea podului Baneasa. ☎0723.609.832

630. **Doamna** pentru curatenie, pentru salon de infrumusetare aflat in Sos Iancului sector 2. Pensionarii au prioritate. Salariu 1200 de lei, program 14 zile pe luna; ☎0724.542.277

631. **Doamna** pentru menaj casa curatenie, spalat, calcat, ajutor in bucatarie etc. ☎0751.516.512 chiriacflorin76@yahoo.com

632. **Doamna** pentru spalatorie de haine moderna Firma de curatatorie textile recruteaza personal pentru locatia din Bucuresti, salariu decent, abonamente pe mijloacele de transport, locatie centrala. **2.500 L;** ☎0725.252.460 contact@semplus.ro

633. **Doamna** pt curatenie Angajam o doamna serioasa si muncitoare pt menaj in cartierul Greenfield sect 1 la un apartament cu 3 camere, 3 zile pe saptamana. ☎0726.337.470 Oanaraducan1977@gmail.com

634. **Doamna, domnisoara angajez pt. ingrijire persoana cu handicap locomotor, 57 ani, contract de munca, se lucreaza in ture 48/96, transport, concediu odihna, beneficii financiare deosebite, in functie de implicare si rezultate; ☎0722.210.239**

635. **Doamna/ domnisoara pentru activitati de facturare si contabilitate primara; ☎021.450.16.04**

636. **Doamne** curatenie, urgent firma de curatenie angajam personal curatenie 8 ore sediu/cladire birouri in zona Pipera femei. Program lucru in ture. ☎0728.900.866

637. **Doamne** domnisoare pentru conversatii online pentru studio profesional. Se cer cunostinte medii de limba engleza sau franceza, seriozitate si profesionalism. **4.000 €;** ☎0734.146.115/ 0720.932.936 divinostudio@yahoo.com

638. **Doamne** pentru curatenie spatii birouri angajam urgent, program 8 ore, salarii de la 1.600 la 2.000 lei in functie de norma si performante plus bonuri de masa. Decontam transport, **2.000 L;** ☎0731.280.579

639. **Doamne,** domnisoare discutii, socializare domneiul it. Angajam personal pentru discuti online, daca ai nevoie de un job bine platit si rapid, noi suntem solutia, iti oferimi, slariul fix 2200 ron plus procent 50% din incas?rile zilnice, vino la un interviu. **500 €;** ☎0731.675.599 Office.eleven-studio@gmail.com

640. **Doamne,** domnisoare receptie si secretariat, tinere doamne si domnisoare intre 20 si 45 ani pentru posturile de secretara executiva si receptionere. **3.000 L;** ☎0730.222.270

641. **Documentarist,** Restaurator, Muzeograf, cerinte: Seriozitate si punctualitate, Cunostinte operare PC Cunoasterea limbii engleze la nivel avansat, Cunoasterea unei altei limbi straine prezinta un avantaj, Spirit de echipa, Dorinta constanta de invatare si perfectionare, Disponibilitate pentru lucrul in weekend. Relatii in intervalul orar 9-17 ☎0741.078.851

642. **Dulgher,** zidari, faiantari, rigipsari, zugravi pentru firma de constructii. Salariu in functie de cunostinte. Punct de lucru Ilfov, Bucuresti. Colaboram si cu echipe ☎0769.091.994 gmcsupremestyle@yahoo.com

643. **Dulgheri** si fierari Firma de constructii angajeaza urgent dulgheri si fierari cu certificat de calificare. Se accepta si colaborare cu echipa de dulgheri si fierari. Pentru mai multe detalii sunati; ☎0722.896.717 sevacon@yahoo.com

644. **Dulgheri,** zona Auchan Militari, 20 de posturi. Salariul brut 3656 lei. Salariul net este 3294 lei format din: 2879 lei in cont + 315 lei bonuri de masa + 100 lei/luna bonus de Paste si Craciun. **3.294 L;** ☎0733.822.822 contact@transparentresidence.com

645. **Dulgheri. Firma de constrctii angajeaza dulgheri. Se ofera cazare; ☎0724.258.882**

646. **Echipa** sapa mecanizata societate comerciala angajeaza echipa de lucratori cu experienta in turnare de sape mecanizate. se ofera carte de munca, transport si echipament de lucru. salariul in functie de mp turnati. ☎0786.779.999 unique.development@yahoo.com

647. **Echipa** tencuitori tencuiala mecanizata societate comerciala angajeaza tencuitori cu experienta in tencuiala mecanizata. Se ofera transport, carte de munca, program flexibil. Plata se face la mp tencuit. Relatii la tel, Adrian. ☎0786.779.999 unique.development@yahoo.com

648. **Echipaj** taxi, licenta de Bucuresti, masini 2014, colantate in prezent la Apolodor Plus, lunar 4 zile libere (duminica). Se ofera statie+ o aplicatie Star, benzina, GPL, toate asigurarile si service-urile la zi; ☎0784.547.805

649. **Echipe** finisori pentru blocuri in curs de finalizare in zona Otopeni, angajam pt tencuieli, gleturi, sapa, parchet, gresie, etc. Detalii si preturi la telefon ☎0767.834.158

650. **Economist** Ne marim echipa! Cautam economist/a. Daca sunteti interesati ne gasiti la nr. tel. ☎031.438.08.51

651. **Economist** serviciu contabilitate Contabila cu experienta si cunostinte de resurse umane pentru firma sector 3 Pantelimon (Cora). Cerinte: serioasa, atenta la detalii, organizata.I nterviul se tine doar pe baza CV-ului. ionel.gherghe@exmobi.ro

652. **Economist,** cautam o persoana serioasa, amabila, zambitoare, dornica de a invata lucruri noi, punctuala si politicoasa pentru functia de economist. ☎0722.285.195 ruse_gero@yahoo.com

653. **Economist,** contabil junior contabilitate primara Firma de contabilitate angajeaze economist si contabil junior, cunostinte MS Office (Word, Excel). Cunoasterea softului Winmentor reprezinta un avantaj. Pachet salarial atractiv; ☎0722.469.966/ 0735.545.774 cristina.aldia@aldiaexpert.ro

654. **Edgars** Pub angajeaza ospatari si femeie la vase; ☎0722.966.382

655. **Editura** angajam sofer pentru transport carte Angajam sofer pentru transport marfa cu autoutilitara 3,5 tone in Bucuresti si in tara. Cautam seriozitate si implicare in munca, disponibilitate pe termen lung. Trimiteti CV la mail: **1.800 L;** ☎0722.812.502 andrei@niculescu.ro

656. **Educatoare** Gradinita Wonderland sector 6, angajeaza educatoare cu studii de specialitate! Persoanele interesate sunt rugate sa trimita CV la gradinitawonderland@yahoo.com sau sa ne contacteze, **2.600 L;** ☎0762.000.920 Gradinitawonderland@yahoo.com

657. **EISOL** SECURITY Evaluare de risc la securitatea fizica, proiectare si implementare la sisteme de securitate, angajeaza: inginer proiectant, inginer sisteme securitate, evaluator risc, tehnician sisteme securitate. Cerinta obligatorie: atestat ARTS. ☎0726.444.506 office@eisol.ro

658. **Electrician** Angajam, cu contract de munca, electrician serios cu minim 5 ani experienta in medie si joasa tensiune. Oferim salariu motivant si tichete de masa cu valoare maxima. Se lucreaza 8 ore/zi. ANRE IIB; ☎021.316.91.78 hr@semaparc.ro

659. **ELECTRICIAN** curenti slabi. Constituie un avantaj experienta ca si conducator auto cat. B. Salarizare si bonificatii in functie de experienta; ☎021.335.84.20/ 0722.307.333 angajari@aba.ro www.abasecurity.ro

660. **Electrician** intretinere imobil. **3.200 L;** ☎0752.186.386 5659@interparking.com

661. **electrician** societate autorizata ANRE, angajam electricieni cu experienta in domeniul bransamentelor electrice de medie tensiune. Program de lucru L-V 07:00-17:00. Salariu net cuprins intre 4000-5000 RON. ☎0723.149.448 laurentiu.vladuta@yahoo.com

662. **Electrician** auto electrician auto, cu experienta medie pentru firma carosari microbuze.Pogram fix L-V (07-16.30),orele suplimentare se platesc separat.Pentru provincie se ofera cazare; ☎0751.148.480 pacifictur@yahoo.com

663. **Electrician** auto, pentru o companie distribuitor echipamente si masini industriale. Salariul 3000 lei, pentru mai multe inf: ☎0729.699.825

664. **Electrician** auto, reprezentanta camioane angajam mecanic camioane si electrician auto cu experienta, venituri lunare intre 3000-5000 ron, conditii bune de lucru, zona Militari-Industriilor, cerem diploma, CV la adresa; **5.000 L;** ☎0749.102.608/ 0749.102.603 resurseumane@edparts.ro

665. **Electrician** autorizat ANRE angajam electrician autorizat ANRE pentru lucrari in Bucuresti. **4.500 L;** ☎0722.111.082 hidroavil@gmail.com

666. **Electrician** cu experienta cunostinte de IT, camere video si sisteme de alarma, constituie un avantaj. O masa calda/ 2 mese calde pe zi, pentru angajatii din provincie oferim si cazare **3.500 L;** ☎0723.581.516 tekko@tekko.ro

667. **Electrician** cu experienta santier Angajam electrician cu experienta santier. Intre 120-150 ron pe zi in functie de performante. ☎0764.966.005

668. **Electrician** curenti de joasa tensiune Electrician pentru intretinere echipamente de productie fabrica mase plastice. Autorizare diploma ANRE. Adresa: Str. Preciziei, nr. 28, sector 6, office@valrom.ro ☎021.317.38.00

669. **Electrician** de executie si ajutor electrician pentru santiere din Bucuresti si din tara. SC instalatii electrice si curenti slabi. Cond. salariale bune, CM, ore supl, progr. 8 ore/zi, posib. avansare; CV la mail: **3.000 L;** ☎031.437.06.35 angajari@mht-experience.ro

670. **Electrician** interioare Sight Control SRL angajeaza electrician cu experienta pentru instalatii interioare. Certificarea ANRE reprezinta un avantaj. Relatii la tel., luni-vineri 09.00-16.00. ☎0751.075.987

671. **Electrician** intretinere, M&A Clima Services SRL angajeaza electrician intretinere cladire administrativa, zona Aviatorilor. Program L-V 08:00-16:00. Salariu net 2200 **2.200 L;** ☎0735.529.998 office@serviceclimatizare.ro

672. **Electrician** pentru complex rezidential, salariul brut 3656 Lei. Salariul net este 3294 Lei format din: 2879 Lei in cont + 315 Lei bonuri de masa + 100 Lei/luna bonus de Paste si Craciun. Zona Auchan Militari **3.294 L;** ☎0733.822.822 contact@transparentresidence.com

673. **Electrician** si ajutor de electrician, LuceDomotica SRL angajeaza electrician si ajutor de electrician, instalatii medie si joasă tensiune, tablouri electrice, aparataj, montaj corpuri iluminat, santiere de lux, masina. Salariu net de la 2.600 lei **2.600 L;** ☎0735.879.616 office@lucedomotica.ro

674. **Electrician** si ajutor electrician pentru Societatea Profceiss Electric SRL, **2.600 L;** ☎0747.755.489 contact@profelectric.ro

675. **Electrician** si ajutor electrician Societate comerciala autorizata, angajam electrician si ajutor electrician cu sau fara atestat specializat in executia lucrarilor de instalatii electrice de joasa tensiune si curenti slabi. ☎0728.883.884 office@smart-security.ro

676. **Electrician,** galeriile TITAN angajeaz? instalator/electrician cu experien?? minim 3 ani în intretinere imobile. Abilit??i majore de comunicare spirituale, flexibilitate, aspect îngrijit ?i f?r? meteahna b?uturi. **1.800 L;** ☎0737.030.810 estanescu64@yahoo.com

677. **Electrician,** electromecanic, zona Pipera calificare tehnica: electrician, electromecanic. Experienta anterioara in mentenanta tehnica pentru cladiri de birouri sau spatii comerciale, program ture (electric, termic, HVAC, pompe) ☎0752.214.753 hr@genesisproperty.net

678. **Electrician,** instalator intretinere, sector 1,3,6 desfasoara activitati specifice de intretinere si reparatii a instalatiilor aferente cladirilor de birouri sau spatii comerciale, Program l-v 8 ore/zi, venit motivant, mediu de lucru dinamic; ☎0752.150.677 andrei.buf@bss.ro

679. **Electrician. Restaurant angajeaza pentru mentenanta electrician, tamplari, instalatori, finisori, plata saptamanal, o masa pe zi, sector 2 (zona Piata Muncii); ☎0772.123.277**

680. **Electrician.** Societate autorizata ANRE, angajam electricieni cu experienta in domeniul bransamentelor electrice de medie tensiune. Program de lucru L-V 07:00-17:00. Salariu net cuprins intre 4000-4500 RON. ☎0723.149.448 laurentiu.vladuta@yahoo.com

681. **Electricieni** si ajutoare electricieni pentru santiere in Bucuresti. ☎0734.477.291 catalinmadalin430@gmail.com

682. **Electricieni** cu experienta pentru instalatii electrice de interior, 30de posturi pentru firma de instalatii electrice, activitate si program de santier, salariu 2000-3000 ron, bonuri de masa, seriozitate ☎0741.003.310 tatiana.lisita@neotronix.ro

683. **Electricieni** cu experienta pentru lucrari in Bucuresti, salariu minim 2600 maxim 4200 lei net. Contract de munca, scule, echipament de lucru, incluse. 4 posturi libere **4.200 L;** ☎0728.274.929

684. **Electricieni** cu experienta societate autorizata ANRE, angajam in domeniul bransamentelor electrice de medie tensiune. Program de lucru L-V 07:00-17:00. Salariu net cuprins intre 4.000-5.000 Ron ☎0723.149.448

685. **Electricieni** in constructii si inginer energeticia Electricieni in constructii, CIM nedeterminat, Bucuresti, salariu motivant, bonusuri. Lucrari industriale continuu. ☎0762.564.000 Office@mallconnect.ro

686. **Electricieni** in constructii, lacatusi mecanici, societate comerciala contractoare de instalatii electrice din Bucuresti, angajeaza pentru proiecte in derulare aflate in Bucuresti, salariu atractiv ☎0730.840.631

687. **Electricieni** şi ajutor de electrician, societate cu 19 ani de experienta in domeniul instalatiilor, cu sediul in Popesti-Leordeni, angajeaza cu forme legale electricieni. Oferim seriozitate si stabilitate financiara. Solicitam responsabilitate. ☎0732.164.447 officeddinstalatii@yahoo.com

688. **Electricieni** si muncitori necalificati angajam urgent pentru instalatii electrice in constructii, salariu atractiv **3.500 L;** ☎0745.012.536

689. **Electricieni** si muncitori necalificati electricieni si muncitori necalificati pentru instalatii electrice in regim de santier. Oferim si cerem maxima seriozitate; **4.000 L;** ☎0766.578.503/ 0766.395.788 electric.planet@yahoo.com

690. **Electricieni** si muncitori necalificati pentru firma instalatii. Program 8 ore l-v, salariu, bonuri de masa, decont transport sau cazare pentru cei din provincie, posibilitate calificare la locul de munca; ☎0733.969.963

691. **Electricieni** si necalificati. Firma de instalatii electrice aqngajeaza muncitori necalificati si electrician buni coordonatori. Persoana de contact: Mihai. ☎0773.324.290 oprisamihai@gmail.com

692. **Electricieni** utilaje angajam electricieni pentru intretinerea si repararea utilajelor din dotarea societatii Globe-Ground.Studii medii cu diploma bac.preferabil scoala tehnica de profil electromecanic; ☎0372.462.014

693. **Electricieni** uzinare tablouri electrice Studii de specialitate. Constituie un avantaj experienta pe un post similar. Locatia: Mogosoaia, Sos Bucuresti-Targoviste nr.12A. De la statia metrou Straulesti cu autobuzul 304 pana la CFR Centura. ☎0336.401.262/ 0336.401.262 office@chorus.ro

694. **Electricieni,** Angajam electricieni, program de lucru 07.30 - 16.30 o ora pauza de masa de luni pana vineri salariu la doua saptamani tichete de masa contract nedeterminat din ziua inceperii muncii. ☎0751.517.441

695. **Electricieni, retele electrice, salariu ofertant; ☎0762.202.459/ 0722.871.100**

696. **Electricieni,** societate de constructii angajeaza electricieni. Se ofera salariu motivant + bonuri de masa.Program de lucru 8 ore/zi l-v. Santierele sunt in Bucuresti. ☎0743.220.087 nicoleta@athcon.ro

697. **Electricieni,** lacatusi S.C.angajeaza electricieni /ajutor electricieni /lacatusi. C.M. salariul este negociabil, bonuri de masa, cazare pentru provincie. ☎0722.549.421

698. **Electricieni,** lacatusi confectii metalice si muncitori necalificati ☎031.425.60.76/ 0760.783.578 info@mabec.ro

699. **Electricieni. Companie serioasa cu capital 100% romanesc, producator de echipamente pentru spalatorii auto tip self-service angajeaza: electricieni, instalatori, muncitori necalificati. Salariu atractiv, masa asigurata in fiecare zi, program L-V (8.00-16.30), prime de Pasti si de Craciun si toate sarbatorile legale libere. ☎0726.758.001**

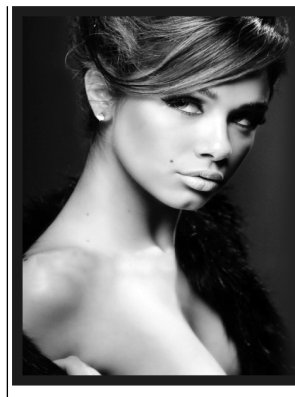

Ai peste 40 de ani şi cauţi un loc de muncă stabil şi bine plătit?
Câştigă mii de $ pe lună
GARANTAT!
doar stând de vorbă pe internet!
0720.418.000

711. **Excavatorist** serios, punctual si cu experienta, necesar autorizatie. Se ofera masa calda in fiecare zi/ 2 mese calde pe zi pentru angajatii din provincie oferim si cazare. Salariu 3000 lei/luna. **3.000 L;** ☎0725.333.503

712. **Exclusiv** personal feminin, conversatii online. Program flexibil si salariu garantat pana la 6000 ron. Comision 50%-70%. Bonus angajare 3500 ron, avans inca din prima zi pana la 5000 ron. Avansare rapida. Confidentialitate 100%. **6.000 L;** ☎0764.140.118 gorgonize@yahoo.com

713. **Executant** mobilier la comanda PAL, MDF etc. Angajam tamplari cu experienta in executarea mobilierului la comanda din PAL, MDF, Furnir. Salariu motivant, bonusuri, carte de munca, echipa tanara, ☎0786.468.800 creativomobili@gmail.com

714. **Facturare** Firma de mobila, angajam fata organizata pentru emitere facturi, avize de marfa, AWB-uri curier, diverse documente. Program 8.00-17.00, decontare transport, zona Popesti Leordeni, apropiere Pepsi. **2.000 L;** laramodul@gmail.com

715. **Familie** pentru gospodarie in apropriere de Bucuresti. Asiguram cazare+ salariu; ☎0727.369.108

716. **Fast** Food angajeaza personal. Fast Food zona sala palatului angajeaza Bucatareasa ajutor bucatar, fata prezentabila pt. servire clienti si preparare salate, femeie pt. curatenie si spalat vase program 8h pe zi de luni-vineri.

731. **FEMEIE** la vase. Angajam 2 femei la vase pentru Hotelurile Ramada din Bld. Poligrafiei nr. 3-5, Sector 1, Bucuresti; ☎0751.190.463

732. **Femeie** cu experienta, curatenie magazin pt. post sef tura curatenie, magazinul Metro Pallady, salariu 1.700 si 50 decont transport. Firma prestari servicii, angajeaza; ☎0733.030.402

733. **Femeie** curatenie Angajam urgent femeie/ fata pentru curatenie birouri, servit cafea/ ceai etc. Conditii avantajoase. Voluntari Ilfov; ☎0734.114.411

734. **Femeie** curatenie pentru benzinaria Mol Otopeni, decontam transportul. ☎0723.233.448 bicamarian@yahoo.com

735. **Femeie** curatenie. Cerinte: caracter onest, cinstit si placut, care se poate integra usor in colectiv. Seriozitate si profesionalism. Descriere: mediul de lucru este intr-o cladire de birouri, program L-S. Detalii la telefon; ☎0761.247.825

736. **Femeie** de servici angajez femeie de servici, salariu 1600 lei net, plus masa. Punct de lucru Bragadiru, serisul giratoriu unde se afla Penny si McDonald's. Program de lucru 1 zi munca, 1 zi libera. Orar : 07 - 21, **1.600 L;** ☎0751.271.688 Presidentroyal@yahoo.com

737. **Femeie** de serviciu Arhiepiscopia Craiovei Centrul pentru Copii Sfantul Nicolae din Bucuresti angajeaza femeie de serviciu, contract de munca, 8h, perioada nedeterminata. Telefon. ☎0754.035.900

738. **Femeie** de serviciu Asociatie de proprietari angajam femeie de serviciu pentru curatenia unei scari de bloc, zona Crangasi. ☎0724.205.853

739. **Femeie** de serviciu Autoservire zona Colentina Fundeni angajeaza femeie de serviciu, 2 zile lucratoare cu 2 zile libere. Detalii de luni-vineri intre orele 9-17. ☎0785.660.612

740. **Femeie** de serviciu Clinica Oftapro (clinica oftalmologie) angajeaza femeie la curatenie/ infirmiera pentru sediul din Bd Marasesti Nr 15 (parc Carol), program full time, lucru in ture. ☎021.252.52.01/ 0730.593.534 anca.adobroae@oftapro.ro

741. **Femeie** de serviciu Electromagnetica FIRE cu sediul in Bucuresti Calea Rahovei nr. 226-228, sector 5, angajeaza femeie de serviciu. ☎0751.090.304

742. **Femeie de serviciu full-time pentru, contract de munca, bonuri de masa, salariu avantajos, Sector 4. Pentru mai multe detalii puteti sa ne sunati la tel. ☎0765.517.197**

743. **Femeie** de serviciu pentru curatenie in hotel, program de 8 ore/zi, 5 zile cu 2 libere sau 12/24 ore, 12/48 ore. Se preteaza si pentru provincie; **1.800 L;** ☎0751.190.463

744. **Femeie** de serviciu pentru restaurant. Pentru mai multe detalii sunati la nr de telefon. ☎0722.718.831 comercial.cuptorulcelmne@gmail.com

745. **Femeie de serviciu si spalat vase, zona Berceni. ☎0762.348.084**

746. **Femeie** de serviciu la curatenie) angajam femeie de serviciu in conditii avantajoase (salariu atractiv+tichete de masa). Pentru detalii tel. ☎0769.076.807

747. **Femeie** de serviciu / agent de curatenie 1800 LEI angajam personal in cadrul ansamblului rezidential de lux 49 Gafencu, Buc. Curatenie zilnica in spatii comune bloc. Program L-V 8-16:30.Salariu 1.600-1.840 lei + decontare transport; **1.800 L;** ☎0748.888.808 andreea.tulcan@skv.properties

748. **Femeie de serviciu full-time, contract de munca, bonuri de masa, salariu avantajos. Sector 4; ☎0765.517.197**

749. **Femeie** de serviciu parcare serioasa, harnica, 1400 lei, carte de munca, program luni-vineri 9-17, zona Berceni- Aparatorii Patriei, **1.400 L;** ☎0734.337.173 administrator@monacotowers.ro

750. **Femeie** de serviciu pentru birouri firma de curatenie angajeaza in zona Aviatiei, program 8 ore/ zi, de luni pana vineri. Oferim 1.700 lei si carte de munca. Cerem seriozitate, **1.700 L;** ☎0772.029.406 contact@conexclean.ro

751. **Femeie** de serviciu pentru birouri, firma de curatenie angajeaza in zona Aviatiei, program 8 ore/ zi, de luni pana vineri. Oferim 1.700 lei si carte de munca. Cerem seriozitate, **1.700 L;** ☎0772.029.406 contact@conexclean.ro

752. **Femeie de serviciu pentru cofetaria Tip Top Crangasi. Program de lucru 8 ore/zi Salariul 1400 + bonuri de masa Informatii la tel. ☎0732.672.654**

753. **Femeie** de serviciu pt birouri langa Promenada Mall Firma de curatenie angajeaza personal full time pt. birouri. Zona de lucru Floreasca nr. 169, vizavi de Promenada Mall. Oferim echipament, salariu, bonuri 1550 lei net. Program lucru luni-vineri 7-15,S-D liber, **1.550 L;** ☎0731.656.657 sorin.tupita@rsi-romprest.ro

754. **Femeie** de serviciu scari de bloc doar in Bucuresti. Se ofera contract de munca. Urgent; ☎0762.847.801/ 0773.783.711 dhannny95@yahoo.com

755. **Femeie** de serviciu si la vase Restaurant international sector 2, zona Foisor de Foc, angajeaza femei de servici si la vase, program 1 zi cu o zi, salariu atractiv, tips, masa asigurata, transport asigurat, va rugam seriozitate. ☎0766.871.277/ 0734.872.858 contact@conacul-nobil.ro

756. **Femeie** de serviciu, locatia se afla la 3 min, de Metrou Jiului. Luni-Vineri: 09-18. Se asigura masa. Salariu 2000 lei net (in mana). Se îngrijeste de curte, birouri si o parte din hala de productie, **2.000 L;** ☎0748.284.545/ 0724.448.967

757. **Femeie** de serviciu, pentru societate comerciala din domeniul moraritului, punctul de lucru se afla in Buftea (la iesire din Chitila pe DN7), se acorda BM de 300 lei /luna, transport gratuit ☎0746.118.878 angajari.panificatie@gmail.com

758. **Femeie** de serviciu, Zona piata Victoriei-sector 1, program 10:40-19:00-L-V, la un after school. Doresc seriozitate si colaborare pe termen lung. Salariu cu potential de crestere + prime. ☎0734.040.227 Vaideanu39@gmail.com

759. **Femeie** de serviciu, curatenie, urgent, pentru sala de fitness. Salariu motivant, zona Piata Victoriei, Piata 1 Mai, ☎0721.905.339 anamaria.ivan27@gmail.com

760. **Femeie** de serviciu, ingrijitoare gradinita Cerinte: persoana harnica, dinamica, implicata, pro-activa, atenta la detalii, responsabila si punctuala. Gradinita se afla in sectorul 4. Salariul si beneficiile se discuta la interviu. ☎0720.702.910 info@gradinitaillo.ro

761. **Femeie** de serviciu, tipografie, sector 4, zona IMGB Vulcan; ☎0723.326.235

762. **Femeie** de serviciu. Avia Motors angajeaza Femeie de serviciu pentru punctul de lucru din Pantelimon, Bd. Biruintei nr. 11. Postul este responsabil cu asigurarea curateniei in spatiile interioare. ☎0747.010.358 hr@aviamotors.ro

763. **Femeie** de serviciu. BeYou angajam femeie de serviciu pentru sediul din zona Tineretului, se ofera carte de munca, program 8 ore pe zi, 5 zile / saptamana. Cerinte: responsabila, organizata, curata. ☎0766.453.342

764. **FEMEIE DE SERVICIU. FARMACIA CATENA ANGAJEAZA CU PROGRAM DE 8 ORE /ZI PENTRU PIATA DOMENII, RAHOVA, DOROBANTI SI GARA DE NORD. PENTRU DETALII: TEL. SAU CV E-MAIL: ☎021.221.17.74 RESURSE.UMANE@CATENA.RO**

765. **Femeie** interna pentru ingrijit batrana. Astept provincia; ☎0727.722.794

766. **Femeie** la curatenie restaurant situat in zona Vatra Luminoasa angajeaza persoana curata si responsabila. Program de luni pana vineri de la 7 la 15. Salariu, contract de munca, o masa pe zi. ☎0724.015.800

767. **Femeie** la spalat vase, zona 1 Mai Clucerului, restaurant cu bucatarie romaneasca. Program de lucru 11-21, 2 zile/2 zile. Se ofera salariu bun si o masa/ zi. Sunati la tel., intre orele 9-18. ☎0727.770.355

768. **Femeie** la vase locatie in cladire de birouri, zona Piata Romana / Piata Victoriei, program luni - vineri, 8 ore pe zi. Detalii suplimentare telefonic ☎0731.236.044/ 0724.045.501 georges.treats@gmail.com

769. **Femeie** la vase pentru restaurant zona Herastrau, cartierul francez, si ajutor bucatar cu cunostinte pentru pizza cuptor electric. Program 2/2, salariu atractiv, tips + transport seara. Rog seriozitate. ☎0763.181.970 Danielcristian358@gmail.com

770. **Femeie** la vase pentru restaurant. Detalii la telefon; ☎0722.718.831 comercial.cuptorulcelmne@gmail.com

771. **Femeie** la vase si curatenie pentru restaurant in cartierul Baneasa. Program de lucru de L-V, weekend liber. Conditii avantajoase ☎0723.992.780

772. **Femeie** la vase si curatenie, restaurant situat in intersectiai b dul Pantelimon si b dul Ferdinand angajeaza femeie la vade si curatenje cu salariu de 1900 ron/15 zile, o masa pe zi, tips. **1.900 L;** ☎0737.467.133

773. **Femeie** la vase, pentru restaurant in Calea Floreasca, salariul este de 2100 Lei, program 2 zile cu 2 zile, masa si transport asigurat la plecare in Bucuresti **2.100 L;** ☎0766.405.416 vasiloiu.cristina@yahoo.com

774. **Femeie** la vase, curatenie, firma de catering in sectorul 2 angajam femeie la vase si curatenie,Salariu motivant + o masa pe zi. Beneficii multiple. Detalii la telefon. ☎0721.007.878

BA GLASS ROMANIA SA
Cel mai mare producător din România în domeniul sticlăriei angajează:
- **SCULER MATRIŢER**
- **MUNCITOR NECALIFICAT**
- **LĂCĂTUŞ MECANIC**
- **ELECTROMECANIC**
- **ELECTRICIAN**

Beneficii:
- **pentru persoanele din afara Bucureştiului oferim cazare**

Relaţii suplimentare la departamentul Resurse Umane
Telefon: 021.2018.594, 021.2018.507
sau la sediul din str. Theodor Pallady nr. 45 sector 3

700. **Electricieni/** lacatusi cu experienta pentru fabrica din Afumati. Transport asigurat la locatie. Calipso. ☎0729.072.584

701. **Electromecanic** Tinib Services angajeaza electromecanic intretinere pentru reparatii pompe apa, experienta minima 2 ani, cat. B, salariu motivant si integral. Informatii la tel. intre orele 9-18;

702. **Electromecanic** auto pentru autoutilitare de 3.5T (flota auto de 30 masini). Zona Colentina. Salariu motivant. ☎0762.238.405

703. **Electromecanic,** mecanic utilaje pt. Fox, fabrica de mezeluri, pt intretinere echipamente si utilaje, instalatii. Perioada: nedeterminata. Spor de noapte, bonusuri, prime, masa calda. Sector 4. Telefon informatii intre 9-17, L-V ☎0726.718.768

704. **Electromecanic. SC Negro 2000 SRL, angajeaza. Salariul 3000 lei, bonuri de masa (15.09 lei/bon), 3.000 L; ☎0740.010.772**

705. **Electrostivuitorist,** manipulant Fabrica de medicamente situata in Theodor Pallady angajeaza personal calificat/ necalificat pentru depozit.. Program de 2 schimburi (06-14, 14-22), luni-vineri, ☎0733.170.053 ionela.corcau@alvogen.com

706. **Empo** Systems SRL angajam tehnicieni/electricieni Compania Empo Systems, Bucuresti, specializata in lucrari de instalare si intretinere a sistemelor si instalatiilor de curenti slabi angajeaza tehnicieni/electricieni cu sau fara experienta in domeniu. ☎021.224.09.12/ 0733.050.600 office@empo.ro

707. **EmpressV** Studio, cea mai buna echipa condusa de un model de top 3 live Jasmin. Vrei sa faci parte din echipa noastra?Ai posibilitatea sa lucrezi intr-o echipa tanara si profesionista, castiguri de minim 3000 USD lunar. Te asteptam alaturi de noi chiar de maine! comision 60% din castigurile realizate de catre tine; www.empressv-studio.ro **3.000 $;** ☎0786.400.195 office@empressv-studio.ro

708. **Eurocors** Constructii AG angajeaza muncitori calificati si necalificati in domeniul constructiilor. Oferim cel mai bun salariu; ☎0727.300.575

709. **Evaluator** de risc la securitatea fizica S.C. Eisol Security srl angajeaza evaluator de risc la securitatea fizica, Inscris RNERSF, avizat IGPR, cf Legea 333/2003, H.G. 301/2012 si instructiunea nr. 9/2013 MAI. **3.000 L;** ☎0726.444.496 office@eisol.ro

710. **Excavatorist** companie autohtona (Pro Fortuna Construct) angajam mecanici de utilaje pt excavatoare (excavatoristi). Locatie Bucuresti. Asiguram cazare. Salariu atractiv plus diferite bonusatii, telefon; **2.400 L;** ☎0767.834.158

717. **Fasty** Tasty Co. angajeaza shaormar si ajutor de s. Fasty Tasty Co. angajeaza Shaormar cu experienta si ajutor shaormar cu sau fara experienta (zona OBOR). Se ofera salariu motivant si contract individual de munca, program full/part time. ☎0722.195.702 fasty_tasty@yahoo.com

718. **Fata** la vanzare intr-un restaurant, Fata tanara, draguta, zambitoare si inteligatoare cu clientii. Se lucreaza intr-un restaurant la vanzare in zona Afumati Ilfov, ☎0761.523.362 Taporeamihai02@gmail.com

719. **Fata** la vase Pizzerie zona Baba Novac angajeaza femeie la vase. ☎0784.133.155/ 0766.534.066 nitudana2004@yahoo.com

720. **Fata** la vase si curatenie pentru locatie tip impinge tava zona Mosilor, agila, educata, harnica, cu bun simt si foarte ingrijita. Program L - V: 10 ore / zi, Sambata, duminica si sarbatori - liber. Salariu 1600 - 2000 lei, **1.800 L;** ☎0761.686.753 office@contabconsult.ro

721. **Fata** la vase, salon Golescu cauta om la vase, program 2 zile cu 2, salariu 1500 plus tips si transport, se cauta o persoana serioasa. **1.500 L;** ☎0787.701.996 antoniotoni298@gmail.com

722. **Fata,** femeie pentru facturare in Doraly, Afumati, la un depozit de bricolaje. Programul este de 8 ore. Salariu 2000 lei + transport ☎+40766664996/ +40766664996 mirel172004@yahoo.com

723. **FEMEI** pentru spalat vase, curatenie si activitati auxiliare bucatarie, cu experienta in domeniu, angajeaza restaurant din zona Piata Dorobanti; ☎021.231.09.08/ 0748.750.029

724. **Femei** de serviciu pt. cladire birouri. Program de lucru luni-vineri 8 ore/ zi 1.500 Ron plus tichete de masa. Salariul se plateste la doua saptamani ☎0751.517.441

725. **Femei de serviciu pentru fabrica productie alimentara. Salariu 1.600 lei net + bonuri de masa in valoare de 200 Lei + o masa calda. Informatii la: ☎0732.672.654**

726. **Fem

LOCURI DE MUNCĂ

EMINVEST PHARMACEUTICALS angajează

- **AMBALATOR MANUAL**
- **PREPARATOR**
- **ŞEF SECŢIE**

pentru producător farmaceutice cu sediul în zona Bâcu, Joiţa

Aplicanţii pot fi din zona Ciorogârla, Bolintin, Bâcu, Joiţa, Săbăreni, Dragomireşti, Chiajna.

Se acordă salariu fix, bonuri de masă, decont transport şi bonificaţii.

Detalii la nr. de tel: 0756.717.770

775. **FEMEIE LA VASE- CURATENIE, SPALATOR, LUCRATOR. 5 ZILE (8 ORE)/ 2 LIBERE, 21 ZILE CONCEDIU, CARTE DE MUNCA+ BONURI DE MASA+ TIPS, TRANSPORT (DE NOAPTE), 3 TURE. SECTOR 1 CONTACT: ☎0726.141.233**

776. **Femeie** pentru curatenie birouri Bucuresti, Firma de curatenie angajeaza personal cu norma de 2 ore, 4 ore sau 8 ore pentru Bucuresti si Ilfov. Oferim: salariu atractiv, contract de munca, bonusuri lunare si un mediu placut; ☎0751.193.866/ 031.438.08.42 nonica.danciu@efms.ro

777. **Femeie** pentru curatenie birouri, angajam cu contract de munca, zona Piata Chibrit, 1 zi pe saptamana 8 ore sau 2 zile cu 4 ore pe zi; ☎0733.300.906

778. **Femeie** pentru ingrijire doi batrani, unul mobil, altul semimobil, pentru 2 saptamani pe luna. Femeia trebuie sa fie gospodina, energica, serioasa, devotata. Salariu **1.500 L;** ☎0736.627.818/ 0722.500.949

779. **Femeie pentru spalat vase. Restaurant sector 4 angajeaza femeie pentru spalat vase, salariu motivant. Relatii la telefon dupa ora 10.00; ☎0722.244.364**

780. **Femeie serioasa, cu experienta, pentru ingrijire doamna deplasabila si menaj usor. Program: luni- vineri, 5 ore/zi. Salariu 1000 lei/luna, 1.000 L; ☎0753.148.369**

781. **Femeie** serviciu program I-v 8 ore/zi, salariu motivant si bonuri de masa. ☎0733.117.450 resureumane@paflora.ro

782. **Femeie** serviciu si vase, pentru restaurant Shorley cu sediul in Grozavesti, str. Economu Cezarescu nr. 50, S6, ☎0722.366.583 ion.sorlei@gmail.com www.shorleyrestaurant.ro

783. **Femeie,** fata la vase angajeaza restaurant zona Bulevardul Decebal. 1800 ron + transport. ☎0729.565.694

784. **Femeie.** Firma curatenie angajam femeie la curatenie pe tura de zi si de noapte la Carrefour Băneasa salariu 1500 cu spor noapte si decont transport 500. ☎0733.030.402/ 0723.543.454

785. **Fete** pentru fast food cu sau fara experienta. Program flexibil. Contract full time pe perioada nedeterminata, **2.200 L;** ☎0740.060.708

786. **Fete** cu o buna limba engleza pentru Tel Aviv cautam fete cu o buna limba engleza pentru Tel Aviv **20.000 €;** ☎+447418466523 the_onelady@abv.bg

787. **Fete** din provincie oferim cazare,plata in avans angajam tinere din provincie care doresc sa ajunga in Bucuresti pt a-si indeplini toate visele, oferim: cazare, transport, banii in avans, cerinte sa fie majora, ambitioasa sa cunoasca limba engleza mediu **2.000 €;** ☎0731.675.599 Office.elevenstudio@gmail.com

788. **Fete** la fast-food in Veranda Obor si Auchan Vitan chiar fara experienta, pentru servire clienti la fast-food Rustic in Veranda Obor si in Auchan Vitan. Salariu 1600 ron, mancare si bonusuri zilnice, program o zi, 9-22, cu una libera, ☎0731.837.791

789. **Fete** operatoare magazin online, program de munca flexibil, salariu motivant, contract de munca. Asteptam CV pe adresa email **1.600 L;** ☎0736.041.292 georgeapreutesei@yahoo.com

790. **Fete preluari comenzi telefonice pentru Socului Kebap, salariu avantajos; ☎0764.673.064**

791. **Fete,** Elvetia QG Private Club este o agentie de escorte de lux si un salon de masaj erotic in Geneva.

792. **Fete,** modele online. Probleme cu banii? Noi te ajutam sa castigi lunar peste 3.000 de dolari. Cel mai bun studio din Bucuresti angajeaza. Nu conteaza varsta sau aspectul, conteaza dorinta de a face bani. www.fetish-world.ro ☎0730.752.752

793. **Fete.** Autoservire angajeaza fete la linie pentru servire, fete la vase, ajutor de bucatar, grataragiu, livrator meniuri pedestru, rog seriozitate; ☎0759.556.410

794. **Fierar** betonist, dulgher Societate constructii Bucuresti angajeaza fierar betonist si dulgher. Salariul începe de la 150 lei net/ zi. Transport decontat si contract de munca. ☎0729.990.877 abisconstruct@yahoo.com

795. **Finisator** pantofi, fata, baiat cu, fara experienta In Faur, sec 3, pentru finisarea produselor si gestiune materiale.Atelier incaltaminte dama la comanda.Rugam seriozitate. ☎0725.665.598 nicoletapl@yahoo.com

796. **Finisori,** parchet, glet, gresie Angajam 20 de finisori. Salariu brut 3656 ron. Salariu net 3294 ron. Salariu net cuprinde: 2879 ron in cont, 315 ron bonuri de masa, 100 ron bonus Paste si Craciun. Zona Auchan Militari. **3.294 L;** ☎0733.822.822 contact@transparentresidence.com

797. **Firma** catering angajeaza femeie in bucatarie, pentru curatat legume si spalat vase. Program 07-14.00. Zona Apusului, Militari, sector 6 ☎0773.876.458

798. **Firma** constructii angajam cu contract de munca pentru santiere in Bucuresti si Ilfov, zidari, zugravi si necalificati. Pentru cei din provincie asiguram cazare. Daca va place sa beti in timpul programului, nu sunati, ☎0786.911.411 cristi@mullers.ro

799. **Firma** de catering/Restaurant Angajam bucatar, ajutor de bucatar, personal auxiliar-curatenie, personal zona vase, operator ambalare, gestionar. Zona de activitate metrou Grivita-1 Mai. Tel. contact 0735.435.758. ☎0730.711.295 aurel.ciobanu@citygrill.ro

800. **Firma** de constructii angajeaza muncitori necalificati si meseriasi, plata saptamanal. Se ofera cazare pentru provincie. Rog si ofer seriozitate. ☎0799.691.730

801. **Firma** de constructii angajam montator pardoseala Firma de constructii, angajam personal pentru montare pardoseala flotanta si mocheta, in cladiri de birou. Asiguram instructaj. Plata saptamanal fara intarzieri! **3.000 L;** ☎0771.344.833/ 031.437.84.17 office.samdevelopment@yahoo.ro

802. **Firma** de design si amenajari interioare Angajeaza rigipsari-zugravi cu experienta.Oferim Contract Munca pe perioada nedeterminata,tichete masa,prime si cazare pt. cei din provincie.Acceptam persoane serioase,motivate,non-alcoolice. **3.500 L;** ☎0766.251.547 marian_con75@yahoo.com

803. **Firma de distributie cu sediul in sectorul 4, (zona Carrefour-Grand Arena), angajeaza stivuitoristi si soferi cu categoria D, cu experienta; ☎0729.164.060**

804. **Firma** de incaltaminte angajam: croitori manuali, masiniste, rihtuitori, cizmari talupitori, finisatori; ☎0727.612.113

805. **Firma** de prestari servicii angajam femeie cu experienta curatenie magazin pentru post sef tura curatenie, magazinul Metro Pallady, salariu 1.700 lei si 50 lei decont transport; ☎0733.030.402

806. **Firma** distributie angajeaza sofer cat. B, de preferat cu domiciliul in sect. 2, ☎0748.204.919 taffgroup@gmail.com

807. **Firma** Instalati. Angajam urgent instalatori sanitare si termice cu experienta. Program fix, puncte de lucru Bucuresti Salariu foarte atractiv; ☎0763.663.024

808. **Fochist/instalator** galeriile Titan, angajeaza fochist cu experienta minim 3 ani in exploatare imobile. Abilitati majore de comunicare, seriozitate, flexibilitate, aspect ingrijit si fara meteahna bauturii; **1.800 L;** ☎0721.811.511/ 0737.030.810 estanescu@yahoo.com

809. **FoodVibe** angajeaza bucatar, cautam coleg pentru postul de bucatar care sa aiba experienta de minim 3 ani. Locatia se afla in zona Piata Unirii. Salariul se discuta la interviu in functie de experienta. ☎0748.805.877

810. **Fosta educatoare sau invatatoare, ca bona pentru baietelul nostru de 9 luni. Zona Baneasa, program flexibil; ☎0724.222.156**

811. **Frezori,** sudori, lacatus mecanic inginer mecanic societate comerciala angajeaza cu norma intreaga, nivel incepator sau experimentat, pentru realizare piese simple sau complexitate medie. Salariu, bonuri de masa, prime ☎0745.250.013

812. **Frigotehnist** SC Euro Clima Group SRL cu sediul in Sector 4, angajeaz? frigotehnisti cu experienta. Salariul de la 3000 lei in functie de experienta. ☎0723.725.752 euro_clima@yahoo.com

813. **Frigotehnist** utilaje industriale, Tunari, Ilfov pentru producator de semipreparate din carne, cu sediul in Tunari - Ilfov, cerinte: calificare de frigotehnist, experienta 5 ani, disponibilitate ture. Detalii la tel. ☎0799.933.172/ 021.266.52.51 eugenia.enescu@convenience.ro

814. **Frigotehnist, JW Marriott Bucharest Grand Hotel angajeaza frigotehnist. Cunostinte despre intretinerea si reparatia sistemelor cladirii: mecanic si electric, sistemele de prevenire si stingere a incendiilor; Persoana responsabila, ordonata cu spirit tehnic si de echipa. Vei gasi la noi: o echipa care te va ajuta pas cu pas; contract de munca pe perioada nedeterminata; flexibilitate in program (program in ture); conditii de munca exceptionale; posibilitati de promovare; bonuri de masa; servicii medicale gratuite. Persoanele interesate sunt invitate sa sune la nr. de tel. ☎021.403.19.94**

815. **Frigotehnist,** Rin Grand Hotel angajeaza frigotehnist care se va ocupa de: intretinerea instalatiilor frigotehnice, verificare si reglare instalatii, realizeaza verificarea tehnica a echipamentelor; ☎0730.777.210 resurseumane@rinhotels.ro

816. **Frigotehnist,** JW Marriott Bucharest Grand Hotel angajeaza frigotehnist. Cunostinte despre intretinerea si reparatia sistemelor cladirii: mecanic si electric, sistemele de prevenire si stingere a incendiilor; Persoana responsabila, ordonata cu spirit tehnic si de echipa. Vei gasi la noi: o echipa care te va ajuta pas cu pas; contract de munca pe perioada nedeterminata; flexibilitate in program (program in ture); conditii de munca exceptionale; posibilitati de promovare; bonuri de masa; servicii medicale gratuite. Persoanele interesate sunt invitate sa sune la nr. de tel.; ☎021.403.19.94

817. **Frizer** pentru saloane Floreasca si Titulescu. Oferim contract full time, salariu atractiv, portofoliu de clienti format, colegi tineri, stabilitate si cursuri de perfectionare; ☎0720.996.748 elena.andreea.d@gmail.com

818. **Frizer** Studio92 Drumul Taberei cu o vechime de 16 ani isi mareste echipa. Cautam coleg(a) frizerie, cm, program 1zi /1zi, salariu 2000 ron. **2.000 L;** ☎0727.855.524

819. **Frizer** sau frizerita cu experienta pentru salon situat in zona Dristor; ☎0724.702.797

820. **Frizer** si coafeza Angajez frizer si coafeza, salon cu vechime 15 ani, vad format. Zona Bd Camil Ressu (mall Park-Lake). ☎0723.196.419 smk_rony@yahoo.com

821. **Frizer,** frizerita si manichiurista, salon Lara, situat pe Calea Vitan, sector 3, angajeaza frizer si manichiurista, cu experienta (min 2 ani). Cautam persoane serioase, responsabile, care isi doresc sa munceasca. ☎0728.199.919 lauraghizu@yahoo.com

822. **Frizer,** frizerita, coafeza, cosmeticiana, manichiurista, angajam pentru salon Piata Moghioros, Drumul Taberei; ☎0732.359.007/ 0760.797.287

823. **Frizer,** frizerite coafeza, manichiurista, salariu 2.200 lei/15 zile lucrate, zonele Iancului, Dristor, Pantelimon; ☎0726.457.313

824. **Frizer, Salon Aviatiei, program 1/1, duminica libera, salariu fix+ procent; ☎0732.670.285**

825. **Frizer/Frizerita.** Salon cu vechime 7 ani, clientela formata, angajam frizer/frizerita cu experienta. Salonul este situat in zona Bucuresti Noi, sector 1, ☎0722.676.378 langelescu2@gmail.com

826. **Frizeri/ite,** salariu 2.200 Lei/ 15 zile lucrate, zonele Bd. Chisinau, Iancului, Rahova, Drumul Taberei, Obor, Progresul, Titan; ☎0721.000.376/ 0724.133.585

827. **Frizerita** pentru salon, zona Aparatorii Patriei, str. Mariuca; ☎0763.903.604

828. **Functionar** administrativ pentru SC Paflora Impex SRL. Persoana de sex feminin, dinamica, cu o capacitate foarte buna de organizare si comunicare, rezistenta la stres, cunostinte pc ☎0733.117.439 mariana.grigore@paflora.ro ;resureumane@paflora.ro

829. **Fuyao** Romania angajam doua persoane, pe functia operator preluare comenzi si introducere date, aspect fizic placut, experienta minim 6 luni intr-un post similar. Programare pe baza de CV cu poza **2.000 L;** ☎0729.007.403 fuyaoromania.office@gmail.com

830. **G4S** angajeaza manipulant valori pentru centrul de procesare Bucuresti. Beneficii: salariu motivant, tichete de masa, plata orelor suplimentare, sporuri de noapte, de weekend si de loialitate, bonusuri de performanta, plata salariului la timp, siguranta locului de munca etc. Pentru angajare te rugam sa ne contactezi la tel./email: ☎0728.130.612 recrutare.g4s@ro.g4s.com

831. **Gastropub** Energiea cauta ospatari, Energieea (6 ani pe piata) cauta colegi de sala, ospatari, cu experienta, program de lucru flexibil, bonuri, salariu, tips, decont taxi, mediu tanar de lucru, contract de munca, doar CV pe mail. madalina.oana.dumitrache@gmail.com

832. **Gastropub** Energieea, ajutor bucatar, rece, angajam Gastropub Energieea angajeaza ajutor bucatar rece, cu experienta, pasionat, carte de munca, decontare taxi, salariu+bonuri de masa si tips. ☎0743.070.163

833. **Geronto Life Med clinica particulara Sector 1, angajeaza urgent asistent social, asistente medicale generaliste si infiermiere. Relatii la tel. ☎021.667.40.60**

834. **Gestionar** Firma import-export anvelope angajam gestionar cu experienta, cunostinte operare PC, se ofera carte de munca, training, salariu decent, bonusuri de sezon, **2.400 L;** ☎0771.165.143 office@cauciucuri.com

835. **Gestionar** la fabrica de patiserie situata in zona Bragadiru-Ilfov, program numai de noapte (21.30-06.30), 2 libere/ saptamana,nu necesita experienta. Anunt destinat persoanelor responsabile. **2.500 L;** ☎0727.114.962/ 0741.677.690 ionutnita86@gmail.com

836. **Gestionar** depozit pentru depozit de marfa din Bucuresti, zona bd. Timisoara ☎0733.103.663 crystalcosmetics.moghioros@gmail.com

837. **Ghilotinist,** Tipografia Livco Design angajeaza taietor ghilotina hartie,cu experienta. Lucru in 2 schimburi. Punct de lucru Basarabia 256 Sector 3 in incinta Faur, detalii la interviu. Programari pt interviu la tel; ☎0726.220.215

838. **Gloria** Market, firma de distributie produse de curatenie, angajeaza agent vanzari, manipulant marfa, stivuitorist. Rog CV la adresa de mail: octavia.bobu@grandegloria.com. Relatii la tel. ☎0744.499.802 octavia.bobu@grandegloria.com

839. **Gospodar** zona Baneasa, cea mai mare firma de administrare blocuri din Romania, Scomet, angajeaza personal pentru pozitii de gospodar, 8 ore pe zi de luni pana vineri, la ansamblurile rezidentiale administrate. ☎0786.290.415

840. **Gospodar** zona Politehnica, Lujerului cea mai mare firma de administrare blocuri din Romania, Scomet, angajeaza personal pentru pozitii de gospodar, 8 ore pe zi de luni pana vineri, la ansamblurile rezidentiale administrate. ☎021.336.77.44

841. **Gradinita** nr 149 angajeaza ingrijitoare, gradinita nr 149 (sector 4) organizeaza concurs pentru ocuparea postului de ingrijorare. Relatii la telefon ☎0764.788.619/ 021.461.08.38/ 0740.028.714 diana.constantin88@yahoo.com

842. **Gradinita** nr. 149 organizeaza concurs pentru ocuparea postului de ingrijitoare; ☎021.461.08.38/ 0764.788.619

843. **Grafician** DTP Photoshop, Illustrator, InDesign vei concepe si pregati machete de materiale publicitare in vederea trimiterii acestora la tipar (brosuri, postere, cataloage, etc). Experienta pe un post similar. CV la mail: ☎0730.833.838 regataprint@gmail.com

844. **Grataragiu** Restaurant cu renume din Bucuresti angajeaza grataragiu cu experienta, daca esti o persoana dinamica si serioasa te asteptam sa faci parte din echipa noastra. ☎0736.445.737 office@lacocosatu.ro

845. **Grataragiu** angajam salariu atractiv, zona Colentina; ☎0784.972.676

846. **Hairstylist,** coafeza, stilist unghii Nelly's beauty salon, aflat in sectorul 1, cauta hairstylist si stilist unghii. Avem nevoie de persoane care sa vorbeasca romana si engleza-incepator. Salariul/ comisionul sunt negociabile si atractive. ☎0745.908.980

847. **Hidroizolatori,** muncitori necalificati, agenti de teren/lucrari (masina si telefon de serviciu), sef de lucrari, angajeaza societate comerciala. ☎0727.073.785

848. **Honda** Nord angajeaza consilier receptie mecanica Toyo Motor Nord (Honda Nord) este in cautarea unei persoane care sa ocupe postul de consilier receptie mecanica, se ofera mediu de lucru placut, salariu avantajos. ☎0728.859.048 vanessa.chirita@toyomotor.ro

849. **Honda** Nord angajeaza consilier tinichigerie suntem in cautarea unei persoane organizate, cu abilitati de comunicare foarte bune si care sa detina permis de conducere cat.B pentru a ocupa postul de consilier receptie tinichigerie -vopsitorie; ☎0728.259.768 vanessachirita@yahoo.ro

850. **Hostess** modele online cu fara experienta. Angajam modele videochat, plata zilnica, periodic, bilunar. Bonusuri zilnice, periodice, procent 60% + bonusuri, program flexibil zona centrala. **2.500 €;** ☎0721.482.971

851. **Hostess** Online angajam hostess cu sau fara experienta in abordarea membrilor interesati de domeniul nostru de activitate;Oferim salariu de 3500 lei net. Punct de lucru - Piata Unirii.Ne dorim sa faci parte din Echipa Unicorn Agency. Asteptam CV urile voastre la adresa de email sau programeaza-ti interviul la nr de telefon: ☎0751.124.276 hello@unicornagency.ro

852. **Hostess** online salariu garantat 4000 ron + procent pana la 85%. Bonus angajare pana la 3800 ron. Program flexibil 5-7h . Avansare rapida pe postul de manager. Locatii selecte. Costumatii cadou **4.000 L;** ☎0764.140.118 officegorgonize@yahoo.com

853. **Hostess** online, esti smart, detii cunostinte din foarte multe domenii, ai vrea sa discuti sau sa socializezi insa toti cei din jur sunt mult prea ocupati, ☎0751.124.276 hr@unicornagency.ro

854. **Hostess** online, program flexibil 5-7h. Salariu garantat pana la 6000 Ron + bonus angajare 3500 Ron. Decontare Sauna, spa, fitness, gene si unghii. Contract de munca si asigurare medicala privata. Castiguri intre 8000-12000 Ron **6.000 L;** ☎0770.671.484/ 0764.140.118 office-gorgonize@yahoo.com

855. **Hostess** Online. Angajam hostess cu sau fara experienta in abordarea membrilor interesati de domeniul nostru de activitate; Oferim salariu de 3.500 lei net. Punct de lucru - Piata Unirii. Ne dorim sa faci parte din Echipa Unicorn Agency. Asteptam CV urile voastre la adresa de email sau programeaza-ti interviul la nr de telefon., ☎0751.124.276 hello@unicornagency.ro

856. **Hostess** online. Angajam hostess cu sau fara experienta in abordarea membrilor interesati de domeniul nostru de activitate;Oferim salariu de 3.500 lei net. Punct de lucru - Piata Unirii. Ne dorim sa faci parte din Echipa Unicorn Agency. Asteptam CV urile voastre la adresa de email sau programeaza-ti interviul la nr de telefon: ☎0751.124.276 hello@unicornagency.ro

857. **Hostess** onlinne Doamne/domnisoare. Plata la zi, saptamanala, bilunara, comision 60% sau salariu fix 3,000 lei. Se asigura transport sau cazare, bonus la angajare 500 lei. Fara limita de varsta/cu sau fara experienta. ☎0762.822.483 expertstudio@ymail.com

858. **Hotel** Ghencea cauta: maseur, receptioner spa (salariu 1700 + 300 tichete) si bellboy (salariu 1500 + 300 tichete). CV/tel.: ☎0725.827.216 a.dobrescu@dobexpert.ro

859. **Hotel** Ramada North 4 stele -angajeaza bucatari, spalatori de vase, cameriste, valeti, curatatorese lenjerie, ingrijitori spatii hoteliere, ospatari. Pentru programari interviuri sunati la tel. sau transmiteti CV la email; ☎021.407.52.35 resurse.umane@ramadanorth.ro

860. **Hotel** Restaurant angajeaza cofetar, patiser. Salariu atractiv, echipa dinamica. **2.000 L;** ☎0744.492.076 office@hoteldiesel.ro

861. **Hotel** Restaurant angajeaza personal, vrei sa faci aprte dintr-o echipa dinamica, tanara si funny, atunci te asteptam la noi. Hotel restaurant de 4 stele situat pe malul lacului Floreasca. **2.500 L;** ☎0744.492.076 office@hoteldiesel.ro

862. **HR** Specialist cautam manager HR pentru locatie sector 6, 2-3 ani de experienta, limba engleza nivel conversational, legea muncii. Oferim tichete de masa, salariu competitiv, echipa tanara si buna dispozitie; ☎0755.080.887 hr@gymbolband.ro

863. **Ibis** Hotels Bucuresti angajeaza: camerista, ospatar, receptioner, cu sau fara experienta. Persoana energica, flexibila, amabila, ordonata. Oferim salariu atractiv si tichete de masa. CV la email; ☎021.300.91.15/ 0753.013.343 monica.gheorghe@ibishotels.ro; h3302-gm@accor.com

864. **Ibis** Hotels Bucuresti angajeaza: instalator cu experienta in domeniul instalatiilor electrice si sanitare. Oferim salariu atractiv si tichete de masa. CV la email; ☎0753.013.343/ 021.300.91.15 monica.gheorghe@ibishotels.ro; h3302-gm@accor.com

865. **ICME** ECAB SA -CABLEL -fabrica de cabluri electrice angajeaza stivuitorist-pentru stivuitor de 5-7 tone - (autorizat ISCIR). Se ofera conditii foarte bune de salarizare, plata orelor suplimentare, prime lunare, prime cu ocazia sarbatorilor si tichete de masa. Candidatii interesati sunt invitati zilnic intre orele 09:00-15:00 la sediul companiei din Str. Drumul Intre Tarlale, nr. 42, Sector 3. Relatii la telefoanele: ☎021.209.04.15/ 021.209.03.09/ 021.209.01.10

866. **ICME** ECAB SA -CABLEL -fabrica de cabluri electrice si de telecomunicatii angajeaza Operatori in productie. Se ofera conditii foarte bune de salarizare, prime lunare, prime cu ocazia sarbatorilor si tichete de masa. Candidatii interesati sunt invitati intre orele 9.00-15.00 la sediul companiei din Str. Drumul Intre Tarlale, nr 42 , Sector 3. Relatii la telefoanele: ☎021.209.04.15/ 021.209.01.10/ 021.209.03.09

867. **Identificator** piese auto Importator piese camioane si remorci angajam identificator piese cu experienta. Oferim conditii bune de lucru si venituri atractive. Necesar experienta, bd. Preciziei nr. 11, CV la email, **4.000 L;** ☎0749.102.603/ 0749.102.608 resurseumane@edparts.ro

868. **Incarcator -descarcator, Companie cu domeniu de activitate in fabricarea produselor parafarmaceutice, cosmetice, suplimente alimentare, angajeaza incarcator-descarcator in zona Bacu, Joita. Pentru interviu se pot prezenta candidate si din Dragomiresti, Chiajna, Ciorogarla, Bolintin, Sabareni, Chitila. Disponibilitatea imediata constituie un avantaj. ☎0756.717.770**

869. **Incarcator** -descarcator, companie cu domeniu de activitate in fabricarea produselor parafarmaceutice, cosmetice, suplimente alimentare, angajeaza incarcator-descarcator in zona Bacu, Joita. Pentru interviu se pot prezenta candidate si din Dragomiresti, Chiajna, Ciorogarla, Bolintin, Sabareni, Chitila. Disponibilitatea imediata constituie un avantaj; ☎0756.717.770

870. **Incarcator** descarcator, pentru zona Afumati salariu atractiv cu posibilitate de avansare, se asigura transport; **2.100 L;** ☎0731.599.210 hr@defne.ro

871. **Incarcator,** descarcator depozit Cautam persoana atletica, cu sanatate buna, atent la detalii, pentru munca in depozit (exterior si interior). Experienta anterioara reprezinta un avantaj. Oferim salariu decent si contract de munca. ☎0756.708.090 edmond@imorom.ro

872. **Incarcatori** descarcatori, angajam in zona Berceni incarcatori descarcatori pentru incarcat/ descarcat saci de faina la cuptoarele de paine. Se ofera contract de munca, salariu atractiv, tichete de masa si program flexibil ☎0371.050.144

873. **Independenta** financiar fara grija, hei inca nu ai gasit un job care sa te satisfaca financiar, ei bine de azi poti fi si tu una din fericitele noastre angajate, iti oferim slariul fix de 2200 ron si procent 50% din incasarile zilnice. **500 €;** ☎0731.675.599 Office.elevenstudio@gmail.com

874. **Infirmiera, infirmier angajam pentru camin de batrani zona Pantelimon; ☎0769.606.639**

875. **Infirmiera,** atributii medicale, clinica dentara. Angajam infirmiera medicala (sterilizare, lucru cu dr), pana in 45 ani, f. serioasa, ordonata, harnica si cu chef de munca. Nu sunt necesare studii medicale. Post stabil, salar atractiv. 8 ore, I-v 12-2. ☎0748.037.806 dentistholiday2011@gmail.com

876. **Infirmiere** camin persoane varstnice, angajam personal cu experienta pentru ingrijire varstnici. Zona Popesti Leordeni, transport maxi taxi/Ratb, P-ta Sudului/IRA 10 minute. Carte de munca, program de zi salariu atractiv, conditii bune. ☎0731.425.153 seniormed@yahoo.com

877. **Infirmiere.** Camin de batrani angajeaza infirmiere si asistente. Rugam seriozitate. Zona Voluntari. ☎0762.077.838

878. **Infirmieri,** asistent medical, pentru camin de batrani; ☎0735.959.736

879. **Info** desk Mall Vivo Baia Mare Building Support Services, firma specializata in administrarea cladirilor de birouri si spatii comerciale angajam receptionera/ help desk activitatea se desfasoare in cadrul mall-ului Vivo

880. **Infomed** Fluids angajeaza farmacist de specialitate cu 5 ani experienta in industria farma si standarde ISO 9001 , 13485; Cunoascator al limbilor romana, engleza si franceza. Cv-urile insotite de scrisorile de intentie se pot trimite pe adresa de mail: resurseumane@infomed-fluids.ro

881. **Inginer** pentru activitati comerciale/aprovizionare produse tehnice si militare (preferabil inginer textile). Cerinte: minim 3 ani experienta, cunostinte bune limba engleza si operare PC, permis conducere cat. B reprezinta un avantaj; CV-uri: office@condor?sa.ro

882. **Inginer** birou tehnic pentru firma de constructii. Candidatul trebuie sa aiba studii superioare, sa fie bine organizat, sa intocmeasca cartea tehnica precum si oferte, situatii de lucrari. Se ofera salariu in functie de experienta, intr-un mediu de lucru placut. Rugam trimiteti CV la email: multiconsult.adventure@gmail.com

SSG SECURITY

ANGAJEAZĂ: AGENŢI SECURITATE

AGENŢI INTERVENŢIE

ŞEF TURĂ • DISPECERI

Bonusuri de performanţă, prime

SALARIZARE CUPRINSĂ ÎNTRE 1800-2800 LEI

0725.500.510; 0732.830.207

883. **Inginer** constructii civile, blocuri, Ambasad'Or Home,angajeaza inginer constructor executie, cu experienta in zona Otopeni. ☎0728.700.329 elena.orasanu@ambasador-events.ro

884. **Inginer** constructor. Firma de constructii angajam inginer constructor pentru coordonare santier. CV la email; ☎0721.339.204 multiconsult.adventure@gmail.com

885. **Inginer** cu experienta in confectii metalice (sprijinirl de maluri, sparturi), sudori, lacatusi mecanici, macaragii pentru firma de constructii din Bucuresti. Relatii la tel.: ☎0749.178.069 maria.radulescu@pcs-grup.ro

886. **Inginer** devize, cu experienta in ofertare. Platforma Sicap/ Seap, program devize Windev pt. societate comerciala; ☎0729.172.303/ 021.794.30.95

887. **Inginer** industria alimentara Responsabilitati: urmareste respectarea programarilor de productie; coordoneaza activitatea din sectia de productie; calculeaza consumurile si evalueaza pierderile; etc ☎0742.224.682/ 0753.021.361 office@mandyfoods.ro

888. **INGINER** MECANIC PROIECTANT Studii superioare;Cunostinte cel putin nivel basic de AUTOCAD/SOLIDWORKS;Cunostinte in ingineria mecanica/ desen tehnic;Cunostinte de limba engleza , cel putin nivel mediu; ☎0726711216/ 021352221 iulian.baiceanu@emerson-technik.eu

889. **Inginer** mecanic proiectant studii superioare; cunostinte cel putin nivel basic de AUTOCAD/ SOLIDWORKS; cunostinte in ingineria mecanica/ desen tehnic; cunostinte de limba engleza, cel putin nivel mediu; ☎0726.711.206/ 021352221 iulian.baiceanu@emerson-technik.eu

890. **Inginer** ofertare, usi tehnice/ industriale pentru societate din Bucuresti, Sos. Andronache (Colentina), usi tehnice/ industriale. Experienta in ofertare tamplarie PVC, aluminiu, usi metalice, constituie avantaj. Asteptam CV pe e-mail ☎0740.854.097 personal@hsl.ro

891. **Inginer** service camioane-cu experienta reprezentanta service camioane si remorci angajam receptionist service cu fac. transporturi AR, cu experienta, oferim conditii bune de lucru, venituri lunare intre 3500-6000 L, bd. Preciziei, CV la, **6.000 L;** ☎0749.102.608/ 0749.102.603 resurseumane@edparts.ro

892. **Inginer** tehnolog in industria alimentara dezvolta si optimizeaza permanent retetele actuale.Asigura si evalueaza consumurile specifice de materii prime/ materiale. Gestioneaza cantitativ si calitativ stocurile de materii prime ☎0742.224.682/ 0753.021.361 recrutare@moradgroup.ro

893. **Inginer** textile constructor tipare tiparist, inginer confectii dama, cunoscator Gemini sau orice alt sistem CAD, conditii excelente, fashion, salariu motivant peste media pietii. **1.000 €;** ☎0722.203.046 asistent.manager@chanttal.ro

894. **Inginer. Firma de constructii angajeaza inginer constructor. CV/tel.: ☎0744.326.004 office@start-tc.ro**

895. **Inginer.** Firma de constructii din Bucuresti, angajeaza inginer cu experienta in constructii civile si industriale. Relatii la tel.: ☎0749.178.069 maria.radulescu@pcs-grup.ro

896. **Inginer sisteme** securitate pentru postul de director departament tehnic, cu experienta dovetita in domeniul sistemelor de securitate **5.000 L;** ☎0726.444.494 office@eisol.ro

897. **Ingrijire** batrani la domiciliu Cautam persoana cu experienta pentru ingrijire persoana in varsta suferinda, la pat. Rugam seriozitate. Intern. Bucuresti, sector 5, casa, curte cu toate utilitatile. **2.300 L;** ☎0740.194.366/ 0746.648.035 ioanatd12@yahoo.com

898. **Ingrijire** la domiciliu, pers. in varsta Ploiesti. Cautam doamna pentru ingrijire permanen la domiciliu a unei femei in varsta in Ploiesti, zona Vest. Pentru menaj, mancare, cumparaturi. Persoana este deplasabila, nu prea vede si are nevoie de ajutor. ☎0730.757.735

899. **Ingrijitoare** batrani la domiciliu in Bucuresti Cautam ingrijitoare pentru batrani la domiciliu, in Bucuresti, full-time. Oferim seriozitate si posibilitatea unei colaborari frumoase pe termen lung. **1.500 L;** ☎0785.605.570 topmedassistance@yahoo.com

900. **Ingrijitoare** birouri Executa zilnic lucrari de igienizare si curatenie specifica spatiilor din cadrul cladirilor de birouri Novo Park (Pipera). Program 2 schimburi, luni-vineri, 8h (06-14/12-20). Pachet salarial 1900 lei. **1.900 L;** ☎0751.017.988 hr@genesisproperty.net

901. **Ingrijitoare** copii gradinita Program de lucru full-time de luni-vineri. ☎0736.454.498 geanyradu@yahoo.com

902. **Ingrijitoare** interna pentru o persoana varstnica imobilizata la pat sistem intern cu doua weekenduri libere pe luna sau doua ingrijitoare cate doua saptamani pe luna fiecare Salariu motivant. ☎0799.358.277 ingrijire.seniori.acasa@gmail.com

903. **Ingrijitoare** pentru copii cu dizabilitati, urgent pentru Fundatia Nane. Program L-V 8 H pe zi sau program doar in weekend. Zona Fundeni. Pentru mai multe detalii va rugam sa ne contactati ☎0726.065.350 office@fundatianane.ro

904. **Ingrijitoare** pentru gradinita particulara, sector 2, zona Obor, program flexibil. Informatii la numarul de telefon sau trimiteti CV pe adresa gradinitei; ☎0720.048.781 gradinitaprimiipasi@yahoo.com

905. **Ingrijitoare** varstnici, menajere, bone, recruteaza si in regim intern agentia Familly Help. www.familyhelp.ro; ☎021.340.94.45/ 0726.198.429 office@familyhelp.ro

906. **Ingrijitoare** varstnici, angajare imediata pt varstnic imobilizat, 2500L, 10 ore, L-s,Gara. Ingrijitoare pt varstnica deplasabila, 10-14, Victoriei, 1100 L. nterna pt varstnica deplasab.1 sapt lucrata/ 1 lib, 2000 L. Interna, 3000L, 4 zile lib. **4.000 L;** ☎0724.617.662 office@famileto.ro

907. **Ingrijitor copii pentru gradinita noastra din zona Voluntari-Pipera. Suntem in cautarea unei persoane care iubeste copiii si lumea acestora si doreste sa se alature echipei noastre de ingrijitori pentru grupa de 5-6 copii de varsta mica 1-2 ani. Programul de lucru poate fi partial 4-5 h sau program intreg. Cei interesati ne pot suna de luni-vineri intre orele 10-18 la tel.: ☎0722.323.663**

908. **Ingrijitor** copii, gradinita privata, personal ingrijire copii pentru gradinita. Beneficii si promovari, in functie de implicare si seriozitate, sector 5. ☎0724.224.455

909. **Ingrijitor** personal pentru hranire ingrijire si curatenie la adapost privat de caini comunitari situat in Bucuresti zona Vitan - Catelu. Se ajunge cu autobuz 223, statia Splaiul Unirii. Salariu 2000 lei. ☎0728.899.313

910. **Ingrijitor** spatii exterioare, parcare RIN Grand Hotel cauta persoana muncitoare si serioasa pentru efectuarea curateniei in parcare, in toate spatiile exterioare ale hotelului, colectarea gunoiului, precum si ingrijirea spatiilor verzi. ☎0730.777.210 resurseumane@rinhotels.ro

911. **Ingrijitori animale, pt. ferma vaci din jud. Calarasi. Oferim salariu motivant, 3 mese pe zi si cazare; ☎0724.872.186**

912. **Inspector** ITP cu experienta in domeniu. Locatia se afla in Titan. Detalii la tel. **2.500 L;** ☎0721.116.555

913. **Inspector** resurse umane (personal si salarizare) si elaborarea altor documente specifice activitatilor frmei. Cerinte: cunostinte personal, salarizare, pc, capacitate de comunicare si exprimare ☎0733.117.439 mariana.grigore@paflora.ro ;resureumane@paflora.ro

914. **Inspector** resurse umane, revisal, calificat saloane de intretinere corporala, program 8 ore/zi, luni-vineri, activitati de: sustinere interviuri, angajare legala, evidenta concedii, pontaje, eliberari adeverinte, medicina muncii, ssm, spi, **3.000 L;** ☎0730.222.270

915. **Instalator** In zona Bucuresti, Braila, Vrancea, Buzau pentru desfasurare activitate pe plan local in vederea executarii lucrarilor de intretinere si reparatii instalatii sanitare pentru statii de alimentare GPL, ☎0769.010.240 florina.stoian@regioimpex.ro

916. **INSTALATOR**

LOCURI DE MUNCĂ

Angajăm **ingineri cu experienţă în proiectare şi montaj echipamente electrice şi de automatizare pentru centrale electrice cu turbine pe abur şi gaze.**
Cerinţe:
- vechime minim 5 ani;
- experienţă în mentenanţa echipamentelor energetice

Se lucrează în sediul din Bucureşti şi la caz deplasări pe şantierul extern.
Relaţii: 021.337.39.51
hr@blackseagroup.com

924. **Instalator** mentenanta cladire birou Building Support Services, firma specializata in intretinerea si administrarea cladirilor de birouri anagajam instalator necesar experienta si calificare. Program full-time, bonuri de masa. ☎0752.150.677 andrei.buf@bss.ro

925. **Instalator** mentenanta zona Tunari Building Support Services, firma specializata in intretinerea si administrarea cladirilor de birouri anagajam instalator necesar experienta si calificare. Program full-time, bonuri de masa ☎0752.150.677 andrei.buf@bss.ro

926. **Instalator** si ajutor instalator. Pentru apartamente, vile, etc. noi Bucuresti. Salariu instalator 2.600-3.000 lei in functie de experienta, salariu ajutor instalator 1.800-2.200 lei in functie de experienta. ☎0725.072.201/ 0722.692.595 smginstal@yahoo.com

927. **Instalator** si electrician angajam urgent instalator si electrician in conditii avantajoase, pentru detalii tel. **2.000 L;** ☎0769.076.807 aquaqueen.aqua@gmail.com

928. **Instalator** si sudor Sanitare Termice Gaze. Angajam Instalator si sudor electric pt. sanitare, termice si gaze naturale, se ofera salariu avantajos, carte de munca. Mai multe detalii la telefon; ☎0722.406.009 nic_instal_total@yahoo.com

929. **Instalator,** firma de instalatii angajeaza instalatori sanitare si de gaze (permis auto reprezinta un avantaj). Program flexibil. Pentru mai multe detalii va oferim telefonul: ☎0727.132.607 violeta_stroie@yahoo.com

930. **Instalator,** Imobiliare Solutions Group, firma de constructii, angajeaza instalatori calificati, cu experienta, constructie 4 blocuri cartier rezidential sector 5. Toate detaliile se discuta la interviu. ☎0753.112.729 simona@imogroup.ro

931. **Instalator, JW Marriott Bucharest Grand Hotel angajeaza instalator. Experienta in domeniul instalatiilor sanitare si termice; Persoana responsabila, ordonata, cu spirit tehnic si de echipa, dornica sa realizeze lucrari de calitate. Vei gasi la noi: o echipa care te va ajuta pas cu pas; contract de munca pe perioada nedeterminata; flexibilitate in program (program in ture); conditii de munca exceptionale; posibilitati de promovare; bonuri de masa; servicii medicale gratuite. Persoanele interesate sunt invitate sa sune la nr. de tel. ☎021.403.19.94**

932. **Instalator,** ajutor instalator pentru societate din Bucuresti, program lucru L-V si CM dorim persoane serioase, ☎0767.390.449

933. **Instalator,** ajutor instalator si muncitori necalificati pentru lucrari de instalatii sanitare, termice, apa, program L-V si CM, dorim persoane serioase si stabile, salariu motivant. ☎0767.390.449

934. **Instalator,** JW Marriott Bucharest Grand Hotel angajeaza instalator. Experienta in domeniul instalatiilor sanitare si termice; Persoana responsabila, ordonata, cu spirit tehnic si de echipa, dornica sa realizeze lucrari de calitate. Vei gasi la noi: o echipa care te va ajuta pas cu pas; contract de munca pe perioada nedeterminata; flexibilitate in program (program in ture); conditii de munca exceptionale; posibilitati de promovare; bonuri de masa; servicii medicale gratuite. Persoanele interesate sunt invitate sa sune la nr. de tel.: ☎021.403.19.94

935. **Instalator,** tehnician sisteme securitate - dimensionarea, cablarea, instalarea si punerea in functiune a sistemelor de securitate (alarma, video, control acces), a sistemelor de detectie si avertizare la incendiu- salariu 500 - 1000 euro **3.000 L;** ☎0734.021.605 offce@helpsecurity.ro

936. **Instalatori** Dorim sa ne marim echipa de instalatori. Program de lucru 07 30 - 16 30, o ora pauza de masa de luni pana vineri. Salariu la doua saptamani, tichete de masa, contract de munca perioada nedeterminata; ☎0751.517.441

937. **Instalatori** Firma de instalatii din Bucuresti, sector 3, recruteaza personal calificat in domeniul instalatiilor sanitare, termice. Permisul categoria B reprezinta avantaj.Salariu motivant, tichete de masa. ☎0786.062.150 stefania.vioinstal@yahoo.com

938. **Instalatori** Firma serioasa de instalatii angajeaza instalatori termice-sanitare pentru santiere Bucuresti. Oferim carte de munca, salariu corelat cu experienta si rezultate. ☎0723.161.488 office@vestgrupinstal.ro

939. **Instalatori** SC Prodimar Instalatii SRL angajeaza cu contract de munca full time, instalatori cu experienta si permis de conducere. Salariu motivant. ☎0762.680.493 contact@prodimar.ro

940. **Instalatori** si necalificati; ☎0737.778.888

941. **Instalatori** calificati necalificati salariu atractiv, cazare, masina/ decontare transport, ore suplimentare platite, cautam personal activ si indemanatic, muncitor si convingator, motivat catre performanta, cu disponibilitate de lucru in echipa ☎0751.277.590 razvan@feqs.ro

942. **Instalatori** cu experienta Radion Instal, angajeaza instalatori cu experienta, salariu atractiv intre 2700-3500 lei in functie de experienta, pentru cei din provincie oferim cazare. Rog seriozitate. **3.500 L;** ☎0728.747.669 radioninstal@yahoo.com

943. **Instalatori** cu experienta, salariu net 2.400 lei, brut 3.000 lei, firma serioasa. Detalii la: ☎0751.057.003 office@tcztotalservice.ro

944. **Instalatori** pt. ansamblu rezidential, salariile la timp, conditii avantajoase. CV la: gabriela@metropolitanresidence.ro

945. **Instalatori** si electricieni pentru santiere din Bucuresti. Contract pe perioada nedeterminata salariu oferit din 2 in 2 saptamani. Program de 8 h de L-V. ☎0734.477.291 catalinmadalin430@gmail.com

946. **Instalatori** si necalificati termice, ventilatii, in conditii avantajoase instalatori si muncitori necalificati instalatii termice si ventilatie. Solicitam si oferim seriozitate. Pentru mai multe detalii sunati la nr. ☎0724.526.106 marcel_maris@yahoo.com

947. **Instalatori** termice, 10 instalatori pentru sanitare si termice. Lucrari in Bucuresti. Contract de munca. Relatii la tel. ☎0722.296.686 instalatii.hit@gmail.com

948. **Instalatori,** electricieni calificati, necalificati Angajam personal calificat si necalificat (instalatori, electricieni, tinichigii tubulatura ventilatie, sudori). Salariu atractiv, cazare, masina/ decontare transport, ore suplimentare platite; ☎0751.277.590 razvan@feqs.ro

949. **Instalatori,** electricieni si sudori, firma de instalatii din Bucuresti recruteaza personal calificat in domeniul instalatiilor sanitare, termice, electrice si ventilatii. Posturi de electricieni si sudori lucrari si in tara **3.000 L;** ☎0768.227.317/ 0768.227.317 office@bellemoon.ro

950. **Instalatori,** electricieni, tehnicieni curenti slab SC Daços Electrical Group SRL, angajeaza in conditii benefice instalatori, electricieni si tehnicieni curenti slabi. Se asigura transport si cazare, dupa caz, diurna si salariu foarte motivant. ☎0721.489.023/ 0745.228.886 office@dacoselectrical.ro

951. **Instalatori, lacatusi, sudori, pentru instalatii termice si gaze, lucrari in Bucuresti, asiguram cazare. Relatii la telefon; ☎0730.123.444/ 0784.290.300**

952. **Instalatori,** sudori, strungari, montatori pavaj Societate cu domeniu in activitati de constructii si instalatii angajeaza instalatori, sudori, strungari, montatori pavaj si muncitori necalificati. Se asigura contract de munca.

953. **Instalatori.** Angajam instalatori termice-sanitare cu experienta; ☎0728.302.612

954. **Instalatori.** Angajam instalatori termice-sanitare in blocuri noi. Salariu avantajos; ☎0724.456.182

955. **Instalatori.** Firma angajeaza instalatori termice-sanitare, salariu avantajos; ☎0728.302.611

956. **Institutul** National de Cercetare-Dezvoltare pentru Biologie si Nutritie Animala- IBNA Balotesti cu sediul in Calea Bucuresti nr. 1, Balotesti- Ilfov, organizeaza concurs pentru ocuparea a doua posturi de muncitor necalificat. Inscrierile (inclusiv depunerea dosarelor) se fac in termen de 10 zile calendaristice de la data publicarii, la sediul INCDBNA- IBNA Balotesti. Relatii suplimentare: telefon si la Serviciul PORUS din cadrul I.N.C.D.B.N.A- IBNA Balotesti; ☎021.351.20.79

957. **Irbis** Guard Grup angajeaza: sef tura, agenti securitate, agenti interventie, receptioneri. Salarizare cuprinsa intre 1.500-2.000 Ron. www.irbisguardgrup.ro ☎0786.189.306

958. **Junior** Manager pentru pentru Magic Salon. Aplica acum: http://saloanelemagic.ro/cariere/formular/junior-manager. Iti garantam un mediu de lucru magic, posibilitati rapide de avansare, **1.500 L;** ☎0786.138.262 angajari@saloanelemagic.ro

959. **Kiddo** PLay angajeaza pizzar si ajutor bucatar. Ne dorim de la persoana interesata atente, implicare, organizare, comunicare. Oferim prima sarbatori, plata ore suplimentare. ☎0749.161.606/ 0746.662.475 contact@kiddo.ro

960. **Kinetoterapeut** sau Maseur Centro Donna Spa angajaza maseur sau kinetoterapeut pentru executie terapii corporale. Pot aplica si studentii de la kinetoterapie sau alte specialitati medicale; ☎0726.188.724 spa@centrodonna.ro

961. **Lacatus** pentru confectii metalice usoare cu carte de munca salariu net 2.500-3.000, de preferat cu permis de conducere; ☎0722.283.396 vmatache00@gmail.com

962. **Lacatus** angajez urgent angajez urgent lacatus. Detalii la telefon - Cosmin Doncean ☎0730.023.999

963. **Lacatus** confectii metalice pentru aparatura medicala si industriala, program I-v, 1 singur schimb, acces metrou Piata Sudului. Decontam transport persoane provincie. 2.400-3.000 ron net+bonuri. **3.000 L;** ☎0722.248.064 sorin.pasat@caloris.ro

964. **Lacatus** confectii metalice usoare producator de mobilier stradal si de gradina,angajez lacatus confectii metalice usoare. Program normal de lucru.Transport decontat si asigurat de catre firma. **2.500 L;** ☎0722.433.350

965. **Lacatus** confectii metalice, urgent, realizeaza mobilier din inox, lucrari de lacatuserie, lucru cu desene tehnice, intelegere desene tehnice de ansamblu si are cunostinte de asamblare diverse instalatii. **2.500 L;** ☎0752.090.192 daniela.stefan@valmix.ro

966. **Lacatus** confectii metalice, Vidra, Berceni, sect 4 cu experienta in confectii metalice, in com. Vidra. Se ofera transport de la P.ta Sudului, tichete (15 lei/zi), Salariu 2200 - 2600 lei net, Program I-v 8h00 - 16h30. ☎0731.227.729

967. **Lacatus** mecanic Firma serioasa la Big Bergeni, plan medical privat, bonus. Cerem seriozitate, cunostinte desen tehnic., organizare, comunicare, interes si pasiune pentru domeniul tehnic. **2.400 L;** ☎0730.607.136

968. **Lacatus** mecanic pentru statia de sortare Glina. Obligatoriu cunostinte de sudura. Relatii zilnic intre orele 08-17, de luni- vineri; **3.600 L;** ☎0744.324.268 comagrab@yahoo.com

969. **Lacatus** mecanic in Chitila, urgent 3 posturi citeste desenele de executie si fisele tehnice si confectioneaza piese conform specificatilor, polizeaza, grureste, decupeaza, fasoneaza, nituiese, sudeaza si lipeste elementele metalice si executat. ☎0799.904.275/ 021.436.00.06 liftkram@yahoo.com

970. **Lacatus** mecanic si muncitor necalificat. Societate productie confectii metalice angajeaza lacatus mecanic si muncitor necalificat. Asiguram cazare; ☎021.336.12.65

971. **Lacatus** montator standuri, Otopeni DN1 Angajam lacatus montator standuri pentru expozitii. Se lucreaza cu MDF si PAL. Fabrica este automatizata, munca fizica reprezinta un procent mic. Salariu de inceput 2000 - 2500 lei net. Detalii la tel ☎0731.227.729

972. **Lacatus** montator, montator fatade, cu experienta si abilitati de lucru in echipa, suntem intr-o continua dezvoltare, ☎0722.346.015 office@stralbig.ro

973. **Lacatus,** mecanic pentru sisteme control-acces, interfoane, usi metalice. Constituie un avantaj experienta ca si conducator auto categoria B in Bucuresti, ☎021.335.84.20/ 0722.307.333 angajari@aba.ro www.abasecurity.ro

974. **Lacatus,** sudor, zona Berceni, angajez lacatus sudor si muncitor necalificat pt atelier confectii metalice zona Berceni, salariu motivant. ☎0745.078.416 allmetal2007@yahoo.com

986. **Lant de saloane Bucuresti angajeaza samponeza cu experienta, zona Sos. Oltenitei; ☎0724.133.585**

987. **Live** activity Echipa Phoenix angajeaza personal feminin pentru conversatii online. Oferim: bonus angajare 4000 lei, avans 4000 lei din prima zi,bonus recomandare 1000 lei, procent 50%/ salariu fix pana la 6000 lei. **6.000 L;** ☎0761.505.505/ 0736.400.300 officepsk@yahoo.com

988. **Livrator** firma de catering si livrari la domiciliu, angajeaza livrator. Programul de lucru in ture,masa asigurata, zona de livrari Militari Residence Chiajna. Pentru interviu si programari la tel. ☎0761.836.102/ 0766.520.523 daniela.dobre@upb.ro

989. **Livrator** catering, firma catering, cautam livrator (va livra cu masina firmei). Program: marti - sambata 11:00 - 20:00. Alte beneficii: masa asigurata, tips-ul clientilor. **1.800 L;** ☎0770.472.087

990. **Livrator,** urgent cu norma intreaga sau part time livratori cu auto personal. Se pot castiga intre 2000-4500 ron lunar, conditiile de munca sunt excelente. Rog seriozitate maxima. ☎0742.221.157 cristian_balasa82@yahoo.com

991. **Livratori** Pizzarie-restaurant angajeaza livratori cu masina-personala. Se asigura program atractiv, masa si benzina se deconteaza zilnic. **1.700 L;** ☎0729.881.660

992. **Livratori** pentru delivery cu experienta, impachetat comenzi, cunoasterea zonelor sector 6, sector 5, Bragadiru Ilfov ☎0765.464.034 pascualexandru.divinorestaurant@yahoo.com

993. **Livratori** pentru restaurant, pizzerie, catering, program L-V, 8 ore in ture: 9-17, 10-18, 11-19, contract de munca, o masa pe zi gratis, autoturismul firmei sau auto propiu, **1.500 L;** ☎0736.952.535

994. **Loc** de joaca si petreceri pentru copii, angajeaza personal cu si fara experienta! Program flexebil, salariu 1.500-1.800 lei. ☎0722.472.957 nicoleta@dumbolino.ro

995. **Loc** de munca stabil Ai peste 40 de ani si cauti un loc de munca stabil si bine platit?Castiga mii de $ pe luna (garantat!), doar stand de vorba pe internet! ☎0720.418.000

996. **Lucratoar** comercial, merchandiser Oval Market sect 3 angajeaza 2 pers. dinamice, apte de munca, serioase, punctuale si cu experienta in mag. alimentare. Oferim CM, salariu motivant bonusuri, prime. Program 2 zile 7-21 si 2 zile liber, **2.000 L;** ☎0723.333.122

1006. **Lucrator** comercial Angajam lucrator comercial (personal feminin) pentru magazinul nostru de suplimente nutritive din incinta Complexului Comercial Bucur Obor.Program: L-V 10-18, 2 sambete/luna 10-15Contact:0724516476. ☎0724.516.476 oanasubtirelu@gmail.com

1007. **Lucrator** comercial angajam vanzatoare cu experienta in comert, pentru magazin insula cu bijuterii si accesorii in Cora Pantelimon, persoana agreabila, cu bune abilitati de comunicare, nefumatoare. Relatii la telefon; ☎0723.519.509 silver@stilplus.ro

1008. **Lucrator** comercial angajez lucrator comercial intr-un magazin mic specializat food & drinks, foarte curat si ingrijit situat in zona de birouri foarte civilizata cu clientela selecta. **1.500 L;** ☎0722.941.286/ 0722.337.032 mihaela05gabor@yahoo.com

1009. **Lucrator** comercial angajez pt. Shop & Go Giulesti 113, salariu 1700 ron net + bonusuri ☎0729.181.467 iuliana.elena.grigore@gmail.com

1010. **Lucrator** comercial Mambricolaj angajeaza lucrator comercial pentru magazinul din str Luica nr 180, sector 4. Posibilitati de avansare. Asiguram training si perioada de acomodare. **2.300 L;** ☎0740.409.813 office@mam-bricolaj.ro

1011. **Lucrator** comercial pentru magazin de vinuri imbuteliate si vrac (crama) in sector 6. Pot fi si persoane pensionate. Relatii intre orele 10.00-17.00. ☎0757.293.940

1012. **Lucrator** comercial pentru magazin specializat in sisteme de fixare si organe de ansamblare(fixkit.ro) Nu este necesara experienta. Cv-ul pe adresa de mail. contact, ☎0726.166.067/ 0726.166.067 ferentari@fixkit.ro

1013. **Lucrator** comercial pentru Shop & Go Mega Image, sector 6, program in ture, echipa tanara, mediu de lucru placut, salariu negociabil. **1.600 L;** ☎0722.323.331 secareanu.gabriel@gmail.com

1014. **Lucrator** comercial angajam, chiosc carti Obor, studii liceale, experienta comert, urgent; ☎0742.316.558

1015. **Lucrator** comercial Carrefour Militari, si Auchan Titan, program flexibil, bonus performanta, mai multe detalii la telefon **2.100 L;** ☎0731.599.200 it@defne.ro

1016. **Lucrator** comercial casier pentru magazin alimentar, zona Unirii, salariu atractiv + bonuri de masa. Aplica acum ☎0742.635.643 catalindmtr@yahoo.com

Eurocors CONSTRUCTII AG angajează
MUNCITORI CALIFICAŢI ŞI NECALIFICAŢI în domeniul construcţiilor
Oferim cel mai bun salariu
Telefon: 0727.300.575

1026. **Lucrator** comercial, daca esti o persoana corecta si serioasa, te asteptam sa faci parte din echipa noastra. Postul oferit este de lucrator comercial pentru magazin Shop&Go zona Sebastian. Salariul este de 1900 ron net. **1.900 L;** ☎0767.141.134 pitulice_radu@yahoo.com

1027. **Lucrator** comercial, femeie, in cadrul celui mai mare lant de magazine second hand din Bucuresti, Monda (zona Constantin Brancoveanu, Alunisului, sector 4). Cerem seriozitate. **1.850 L;** ☎0757.081.301 jobs@monda.ro

1028. **Lucrator** comercial, minimarket zona Titan angajez lucratori comerciali, schimburi, experienta nu este necesara dar reprezinta un avantaj, program 8 ore in 3 schimburi venituri de la 2000 lei, bonusuri echipa tanara. **2.000 L;** ☎0732.408.999 puggiolibianca@yahoo.com

1029. **Lucrator** comercial, pt. magazin accesorii mobila, operator site on-line, tamplar, operator masina cant abs, operator circular parchet, manipulanti. Salarii atractive, zona Colentina; ☎0731.038.195

1030. **Lucrator** comercial, vanzatoare cofetarie. Experienta in vanzari prezinta un avantaj. Oferim training si program de lucru flexibil. Cerinte: liceu, atestat de lucrator comercial, seriozitate, atitudine pozitiva. ☎0727.736.522 info@casatosca.ro

1031. **Lucrator** comercial, ajutor vanzatoare, magazin alimentar, situat in cartier Andronache,Angajez lucrator comercial, aprovizionare, pentru program de 8 sau 12 h. Rog seriozitate. ☎0723.295.930/ 0787.515.465

1032. **Lucrator** comercial, casier Magazin situat in str. Traian nr. 3, sect. 3. Cautam persoane serioase. Experienta nu este obligatorie, dar reprezinta un avantaj. Program flexibil. Salariu atractiv, ☎0731.150.050 av.mihaela_tanasescu@yahoo.com

1033. **Lucrator** comercial, casier si functionar informatii clienti (info center) pentru Magazinul Selgros Drumul Taberei. Trimiteti CV-ul la e-mail sau direct la sediul magazinului (Informatii Clienti) Selgros Drumul Taberei, Valea Cascadelor nr. 26 B, sector 6, Bucuresti, tel./fax: ☎021.225.81.14/ 021.225.81.99 158_PS@selgros.ro

1034. **Lucrator** comercial, casier magazin zona Unirii salut, ne marim echipa si vrem sa faci parte din ea,daca esti o persoana ordonata, atenta la detalii, dornica sa inveti lucruri noi, cu minime cunostinte de calculator, asteptam telefonul tau; ☎0722.265.790 eladmtriu@yahoo.com

1035. **Lucrator** comercial, casier, femeie, in cadrul celui mai mare lant de magazine second-hand din Bucuresti, Monda. Punctul de lucru se afla in zona Ion Mihalache. Cerem seriozitate, **1.850 L;** ☎0740.308.960 jobs@monda.ro

1036. **Lucrator** comercial, casier, pentru magazine Shop&Go Nicolae Grigorescu (metrou), Titan(Liviu Rebreanu - 1 Decembrie). Cautam persoane serioase, dornice de promovare. Experienta nu este obligatorie, dar reprezinta un avantaj ☎0727.138.734

1037. **Lucrator** comercial, fata pt. magazin alimentar asiatic. Zona Dragonul Rosu. Experienta nu este necesara, CV la mail, program 8.00-16.00 o zi liber. Salariu intre 1600 - 1800 lei. **1.600 L;** ☎0733.112.332 mali8877@hotmail.com

1038. **Lucrator** comercial, femei, pt. mezeluri Fox. Perioada nedeterminata. Aprovizionare rafturi, servire vitrina asistata in hipermarket-uri Bucuresti. Contactati-ne intre 9-17, de L-V; **2.000 L;** ☎0726.718.768

1039. **Lucrator comercial- Auchan Militari. Raionul Legume - Fructe. Program full-time, 8 h/zi, contract de munca pe perioada nedeterminata. Pachet salarial atractiv si posibilitati de dezvoltare. CV-urile pot fi trimise pe adresa de email sau depuse la Serviciul Clienti din incinta magazinului. Informatii pot fi obtinute la nr te. Te asteptam in echipa noastra; ☎0374.101.324 recrutaremi@auchan.ro**

1040. **Lucrator** comercial/ casier pentru Shop&Go Mega Image Colentina. Program in ture, salariu motivant, bonuri de masa; ☎0722.813.671

1041. **Lucrator** comerciala Mega Image Racovita Berceni Mega Image Shop&Go Berceni, Moldovita angajeaza casieri si lucratori comerciali. Program de 1+1. Salariu in functie de performanta. ☎0730.306.442 Echipainitiala@gmail.com

1042. **Lucrator** comerciala, casier la Mega Image Berceni Mega Image Shop&Go Berceni - Moldovita angajeaza casieri si lucratori comerciali. Program de 1+1. Salariu in functie de performanta. ☎0730.306.442 Echipainitiala@gmail.com

1043. **Lucrator** depozit Angajam in cadrul unui depozit de produse comsetice din Bucuresti, Militari. Program lucru: L-V in 2 schimburi. Activitatea se desfasoara in zona Carrefour Militari, transport asigurat de la Pacii. **1.800 L;** ☎0799.762.360 Job@personnel.com.ro

1044. **Lucrator** depozit Angajam in cadrul unui depozit de produse publicitare din Bucuresti. Locatie: sector 3, incinta Faur. Program: L-V in 2 schimburi. Experienta nu este necesara. **2.200 L;** ☎0799.762.360 Job@personnel.com.ro

1045. **Lucrator** depozit Angajam in cadrul unui depozit de produse publicitare din Bucuresti. Program L-V, in 2 schimburi, week-end liber. Salariu atractiv plus posibilitate de a avansa. Experienta poate constitui un avantaj! **2.200 L;** ☎0799.762.360 Job@personnel.com.ro

1046. **Lucrator** depozit Angajam lucrator depozit in cadrul unei cunoscute companii specializata in productia de furaje pentru animale, Ilfov. Locatie: Voluntari. Program: L-V in 2 schimburi. Nu necesita experienta. **1.900 L;** ☎0799.762.360 Job@personnel.com.ro

1047. **Lucrator** depozit Angajam personal pentru o cunoscuta companie de produse farmaceutice, Ilfov. Program L-V, in 2 schimburi. Salariu atractiv plus posibilitate de marire. Experienta minim 3 luni in domeniu. **2.050 L;** ☎0799.762.360 Job@personnel.com.ro

1048. **Lucrator** depozit Angajam personal pentru o cunoscuta companie de produse farmaceutice, Ilfov. Program L-V, in 2 schimburi. Salariu atractiv plus posibilitate de marire. Experienta minim 3 luni in domeniu. **2.050 L;** ☎0799.762.360 Job@personnel.com.ro

1049. **Lucrator** depozit Casi Plast angajeaza lucrator depozit pentru punctul de lucru din Afumati. Salariu 1.800-2.000 lei, program L-V, bonusuri de performanta, ore suplimentare platite. CV: info@casiplast.ro ☎0758.059.595 nicolae.achim@casiplast.ro

1050. **Lucrator** depozit gestionar in cadrul unei cunoscute companii de produse farmaceutice, din Chitila. Program lucru: L-V in 2 schimburi. Salariu atractiv. Experienta nu este necesara **2.300 L;** ☎0799.762.360 Job@personnel.com.ro

1051. **Lucrator** depozit in cadrul unei importante companii specializata in fabricarea de produse publicitare, din Bucuresti. Program: I-v in 2 schimburi. Salariu atractiv. Nu necesita experienta. **2.200 L;** ☎0799.762.360 Job@personnel.com.ro

1052. **Lucrator** depozit in cadrul unei recunoscute companii specializata in productia si distributia de produse cosemtice, zona Militari. Program: I-v in 2 schimburi. Transport asigurat de la Pacii. **1.750 L;** ☎0799.762.360 Job@personnel.com.ro

1053. **Lucrator** depozit in cadrul unui cunoscut depozit de produse farmaceutice, din Chitila. Program lucru: L-V in 2 schimburi. Salariu atractiv. Experienta nu este necesara **2.050 L;** ☎0799.762.360 Job@personnel.com.ro

1054. **Lucrator** depozit in cadrul unui depozit de papetarie din Sema Parc.Locatie: Sector 6, langa statia de metrou Petrache Poenaru. **2.100 L;** ☎0720.534.815 ionut.dragoi@passion4work.ro

1055. **Lucrator** depozit pentru picking, ambalare si incoletare marfa. Firma este in sector 5, program L-V 8.30-17 **2.000 L;** ☎0785.211.175 angajari@esteto.ro

1056. **Lucrator** depozit pentru societate din Bucuresti, Sos. Andronache (Colentina), usi tehnice, industriale. E Asteptam CV pe e-mail; ☎0740.854.097 personal@hsl.ro

1057. **Lucrator** depozit Chiajna Se ofera : salariu motivant +tichete de masa +asigurare de sanatate + decontare transport . ☎0724.566.520 hr@evanwijk.ro

1058. **Lucrator** depozit farmaceutic Ciorogarla, oferim conditii de lucru foarte bune si un pachet salarial motivant. Relatii la telefon. ☎0725.350.496

1059. **Lucrator** depozit farmaceutic Soseaua Chitilei, se ofera conditii de lucru foarte bune si pachet salarial motivant. Relatii la telefon ☎0725.350.496

1060. **Lucrator** depozit zona Colentina, Fundeni, Pantelimon, depozit produse uz casnic din plastic, full time, salariu net in mana 1500 Ron + 300 Ron bonuri de masa + ore suplimentare platite + bonusuri lunare (peste 2000 Ron net in mana) **2.000 L;** ☎0751.155.500/ 0740.088.676 oszkar.szoke@agoraplast.ro

1061. **Lucrator** depozit, angajam in cadrul unei companii de produse publicitare din Bucuresti. Locatie: Bvd. Basarabia, Faur, sector 3. Program de lucru I-v in 2 schimburi. Nu necesita experienta. **2.200 L;** ☎0799.762.360 Job@personnel.com.ro

1062. **Lucrator** depozit, firma importatoare de piese auto angajeaza lucrator depozit pentru locatia din Popesti Leordeni, jud. Ilfov. Candidatul ideal trebuie sa fie un bun organizator, serios, punctual, meticulos si muncitor. ☎0725.535.539

1063. **Lucrator** depozit, zona Colentina, Fundeni, Pantelimon. Depozit produse uz casnic din plastic, full time. Salariu net in mana 1.500 Lei + 300 Lei bonuri de masa + ore suplimentare platite + bonusuri lunare (peste 2000 lei net in mana); ☎0751.155.500

SWAT FORCE INTERNATIONAL
angajează
AGENŢI SECURITATE, DISPECERI şi SERVANT POMPIER
pentru obiective din Bucureşti şi zonele limitrofe
Asigurăm şcolarizare şi salariu în funcţie de specificul obiectivelor
Telefon interviu: 0735.319.640

975. **Lacatus-mecanic,** zona Auchan Militari Angajam lacatus-mecanic. Salariu brut 3.656 Ron. Salariu net 3.294 ron. Salariu net cuprinde: 2.879 Ron in cont, 315 Ron bonuri de masa, 100 Ron bonus Paste si Craciun. Zona de lucru Auchan Militari, **3.294 L;** ☎0733.822.822 contact@transparentresidence.com

976. **Lacatusi confectii metalice - sudori, angajez urgent, zona Sos. Chitilei; ☎0747.022.754**

977. **Lacatusi** confectii metalice pt. firme luminoase pe Bd.Timisoara stradal, zona Moinesti, fabrica productie publicitara cu vechime 20 ani angajeaza lacatusi, tehnicieni, sudori cu experienta, muncitori necalificati dispusi sa se recalifice la locul de munca. **2.500 L;** ☎0729.463.446

978. **Lacatusi** confectii metalice, sudori argon, femeie de serviciu sediu firma pt Valmix Steel, sediu Popesti Leordeni. Oferim: contract de munca pe perioada nedeterminata; pachet salarial motivant in functie de nivelul de experienta si abilitati; abonament clinica privata, transport asigurat de la statia de metrou Aparatorii Patriei; ☎0784.009.000

979. **Lacatusi mecanici si sudori pt. confectii metalice si inox, conditii salariat atractive, astepta si provincia; ☎0741.196.196**

980. **Lacatusi** mecanici ajustori si necalificati SC D G L Industrial SRL angajam in domeniul confectiilor metalice industriale si civile ☎0744.501.225 sterpugheorghe@yahoo.com

981. **Lacatusi** mecanici si sudori mig mag, argon experienta in confectionarea de structuri metalice, rezervoare din otel inox. Familiarizat in lucrul cu otelul inox, cunoscator desen tehnic, sa fie punctual, serios, capabil sa lucreze in echipa ☎0722.161.117 aprovizionare_digitech@yahoo.com

982. **Lacatusi** mecanici. Detalii la sediul Radox din Bd. Timisoara 80, sector 6; ☎021.444.07.41

983. **Lacatusi** si muncitori necalificati Firma confectii metalice/instalatii de ridicat. Program 8 h/zi. Posibilitate calificare la locul de munca. ☎021.300.06.85/ 0744.481.206 office@acveplus.ro

984. **Lant de saloane Bucuresti angajeaza cosmeticiana cu experienta, zona. Sos. Oltenitei. Vad, conditii avantajoase. Salariu 2.300 lei/15 zile; ☎0724.133.585**

985. **Lant de saloane Bucuresti angajeaza in zona Titan; ☎0724.133.585**

997. **Lucratoar** comercial, merchandiser Oval Market sect 3 angajeaza 2 pers. dinamice, apte de munca, serioase, punctuale si cu experienta in mag. alimentare. Oferim CM, salariu motivant bonusuri, prime. Program 2 zile 7-21 si 2 zile liber, **2.000 L;** ☎0723.333.122

998. **Lucratoare** comerciala, supermarket Oval angajeaza 2 pers, tinere dinamice, apte de munca, serioase si punctuale. Doar cu exp in magazine alim, cm, prime si bonusuri, prog: 2 zile 6-20 si 2 zile liber pt mag sector 3. **2.000 L;** ☎0723.333.122

999. **Lucratoare** comerciala, casiera, Oval Market angajeaza 2 pers tinere dinamice, apte, serioase, punctuale si cu experienta in mag alimentare. Oferim CM, salariu motivant bonusuri, prime. Program 2 zile 7-21 si 2 zile liber, Crangasi. **2.000 L;** ☎0771.415.022 solkainfinity@gmail.com

1000. **Lucratoare** comerciala, casiera, Oval Market, Crangasi angajeaza 2 pers. dinamice, apte de munca, serioase, punctuale si cu experienta in mag alim. Oferim cm, salariu motivant bonusuri, prime. Program 2 zile 7-21 si 2 zile liber. **2.000 L;** ☎0771.415.022

1001. **Lucrator** atelier tamplarie, producator de mic mobilier pentru copii cautam lucrator pentru finisaj manual sau la masina de componente din placaj, impachetare produse, persoana atenta la detalii, responsabila, **2.500 L;** ☎0722.315.849/ 0722.315.849 dan.popa@latura.ro

1002. **Lucrator** bucatarie mentenanta, vase Tratoria Il Villagio angajeaza lucrator bucatarie pentru mentenanta si curatenie. Pachet salarial atractiv. Ptogram 15 zile/luna. **2.300 L;** ☎0753.500.600 ioana.hinta@ilvillagio.ro

1003. **Lucrator** bucatarie si ambalator produse alimentare. Cautam coleg/ colega pentru desfasurarea activitatii de lucru in bucatariel, Bucuresti, sector 2 (zona Fundeni) ☎0788.888.835 florina@corelligroup.ro

1004. **Lucrator** bucatarie tura de seara 2000 lei cu calificare la locul de munca. Salariu in mana 1800 Lei, o masa pe zi, transport asigurat pentru tura de noapte; ☎0800.080.080 callcenter@dodopizza.ro

1005. **Lucrator** comercial Angajam cu carte de munca lucrator comercial, vanzatoare fete) pentru magazin alimentar, zona Ozana, sector 3. Salariu 1700 lei net. Oferim si cerem seriozitate ! ☎0762.605.085 anamariapana98@yahoo.com

1017. **Lucrator** comercial clatitarie Parklake Cautam persoane responsabile, ce vor prepara si vinde produsele. Oferim salariu atractiv, bonusuri din vanzari si program flexibil. Locatie Parklake shopping center. Experienta nu este obligatorie. **1.600 L;** ☎0761.593.130 iani.canciu@yahoo.com

1018. **Lucrator** comercial magazin femeie, in cadrul celui mai mare lant de magazine second hand din Bucuresti, Monda (punct de lucru zona Salajan, Bd. Theodor Pallady). Cerem seriozitate; **1.850 L;** ☎0740.308.959 jobs@monda.ro

1019. **Lucrator** comercial mobila, Centura Domnesti, garantat 3.000 ron pe luna, de preferat cu permis categoria B. mobiladomnel.ro ☎0726.784.652

1020. **Lucrator** comercial Moo Gelato. Ne marim echipa!! MOO Gelato angajeaza lucratori comerciali full time si part time cu sau fara experienta pentru locatiile din Promenada Mall , Mega Mall si Afi Palace Cotroceni. ☎0744.508.702 Marius.frincu@moo.com.ro

1021. **Lucrator** comercial PECO statii in zona Chitila, Bucurestii Noi, piata Chibrit, (pod Constanta), Calea Grivitei, sos Oltenitei.Experienta in comert constituie avantaj, scolarizare gratuita, echipa unita si mediu prietenos de munca. **1.850 L;** ☎0734.920.701 camiirod@yahoo.com

1022. **Lucrator** comercial SOCAR Petroleum Oradea SOCAR angajeaza lucratori comerciali pentru statia de distributie carburanti din Oradea: Str. Nufarului, nr. 111. Persoanele interesate sunt rugate sa ne trimita un CV la: recrutare@socarpetroleum.ro. recrutare@socarpetroleum.ro

1023. **Lucrator** comercial zona Piata Unirii, vanzatoare, vanzator, carte de munca din prima zi, contract. Unirii, Sf Vineri, apropiere metrou, cu sau fara experienta anterioara in comert, flexibilitate si spirit de echipa. Salariu 2.000 Lei **2.000 L;** ☎0765.782.387

1024. **Lucrator** comercial, angajam pentru Shop&go Mega Image sector 6 Militari. Se lucreaza in doua schimburi. Salariu negociabil, bonus de performanta. Experienta nu este obligatorie ☎0726.554.885 claextime@yahoo.ro

1025. **Lucrator** comercial, Cautam o persoana activa cu bune abilitati de comunicare verbala si scrisa pentru postul de lucrator comercial, asistent vanzari in zonele Piata Romana si Militari care sa se implice pe termen lung; **1.700 L;** cosmin.rdg@gmail.com

Societate Comercială angajează MUNCITORI CU EXPERIENŢĂ ÎN DOMENIUL CONSTRUCŢIILOR, ca:
RIGIPSARI şi MONTATORI PARDOSEALĂ FLOTANTĂ
C.M. şi un salariu 3.500 - 4.000 net pe perioadă nedeterminată.
0785.746.141/ 0722.228.818 0722.226.162

Angajăm **VÂNZĂTOR STAŢIE PECO**
în Poligrafiei, Mogoşoaia şi Pipera Tunari.
Salariu net 1.700
Tel: 0768 586 400

LOCURI DE MUNCĂ

Menaj, o zi da una nu, 12h/zi, Herastrau, 2000 lei plus carte de munca.
Bona copil 1 an, 10h/zi, Tineretului, 2000 lei.
Menaj, 2 zile pe saptamana, oras Pantelimon, 300 lei pe saptamana.
Bona copii 3 si 7 ani, 9-10 h/zi, Baneasa, 3000 lei.
Bona copil 4 ani si 8 luni, 8h/zi, Iancu Nicolae (Pipera), salariu atractiv.
Bona copil 1 an, 8h/zi, Cora Lujerului, 2000 lei.
Bona copil 5 ani, 13.00-18.30, Aviatiei, 1500 lei.
Bona copil, nou nascut, 8h/zi, Cora Alexandriei, transport asigurat, 2300 lei.
Bona cu permis pentru 2 copii de 5 si 8 ani, program 15.00-21.00, Floreasca, sal. atractiv.
Bona copil 3 ani, 5h/zi primele 2 luni, apoi 8h/zi, Tineretului, salariu negociabil.
0764.185.105/ 0764.949.331

1064. **Lucrator** depozit, ideal stivuitoristi angajam lucrator depozit-ideal stivuitoristi, Bucuresti, Steelmet Romania SA, luni-vineri, 8. 30-17. 00, salariu motivant, bonuri de masa, str. Drumul intre Tarlale, nr. 42, va asteptam cu CV-ul la sediul nostru. office@steelmet.ro

1065. **LUCRATOR DEPOZIT, ZONA COLENTNA, FUNDENI, PANTELIMON. DEPOZIT PRODUSE UZ CASNIC DIN PLASTIC, FULL TIME. SALARIU NET IN MANA 1.500 LEI + 300 LEI BONURI DE MASA + ORE SUPLIMENTARE PLATITE + BONUSURI LUNARE (PESTE 2000 LEI NET IN MANA); 2.000 L; ☎0751.155.500**

1066. **Lucrator** depozit/ manipulant marfa/ necalificat manipulare marfa, supraveghere masini, pentru tipografie zona Fundeni, salariu de inceput 1800 Ron. Program L-V, contract de munca pe perioada nedeterminata; **1.800 L;** ☎0723.187.377

1067. **Lucrator** fabrica hartie igienica, fara experienta. Prog. L-V 07.00-16.00. Contract munca. Salariu 1600 (posibilitate marire), locatia: Str. Ana Ipatescu 40 (in curte Ducatex, poarta 2) Jilava, **1.600 L;** ☎0768.729.550

1068. **Lucrator** gestionar depozit pentru o importanta companie specializata in fabricarea de produse farmaceutice, din Chitila. Program lucru: L-V in 2 schimburi. Salariu atractiv + TM **2.050 L;** ☎0799.762.360 Job@personnel.com.ro

1069. **Lucrator** in depozit Chitila, esti in cautarea unui loc de munca stabil si sigur, depozitul Dona. Logistica angajeaza lucratori in depozit. Pentru detalii la nr. de telefon. ☎0723.113.195 recrutaredl@farmaciiledona.ro

1070. **Lucrator** in depozit,detinator carnet conducere cat. B pentru magazin mobila complex comercial Baneasa. Salariul 1.800 ron net. Asteptam CV pe email. relatii la tel. ☎0752.243.415 office@kare.ro

1071. **Lucrator** la masa pentru Atelier marochinarie Lucrator la masa(pregatitor). Se cere indemanare si implicare, cu experienta sau fara, salariu pe card, bonuri de masa, 8 ore, luni-vineri, transport decontat integral zona metrou C. Georgian. **1.800 L;** ☎0725.336.770

1072. **Lucrator** mentenanta unitate Simigeria/pizza Luca Simigeria/pizza Luca angajeaza personal pentru efectuarea lucrarilor de mentenanta in unitatile Luca din bucuresti. Detalii suplimentare puteti obtine la numarul de tel, Alin. ☎0744.783.217 recrutare@simigerialuca.ro

1073. **LUCRATORI** comerciali/ merchandiseri pt. aprovizionarea si asezarea produselor pe raft in hipermarket-uri, verificarea termenelor de valabilitate. Se ofera contract de munca pe perioada nedeterminata. Experienta nu este necesara. Pentru mai multe detalii suna la tel. sau trimite CV la adresa de e-mail si te vom contacta; ☎0756.054.384 simona.goganau@trade-marketing.ro

1074. **Lucratori** comerciali fast food angajam lucratori comerciali cu salarii si bonusuri atractive. Spatiul comercial se afla in zona de food din incinta Mall Plaza Romania. Sanse mari de promovare. Experienta nu este obligatorie. ☎0744.812.451 ionut.todirica@dinner-food.ro

1075. **Lucratori** comerciali Peco autostrada A1 km 43 pentru km 43 A1. Se cauta personal cu experienta in comert si cu simt gospodaresc. Salarizare foarte avantajoasa, colectiv responsabil. Cautam personal stabil, cu maturitate. **1.900 L;** ☎0734.920.701 robertirod@yahoo.com

1076. **Lucratori** comerciali SOCAR Petroleum Satu Mare SOCAR angajeaza lucratori comerciali pentru statia de distributie carburanti din Satu Mare: Str. Aurel Vlaicu. Persoanele interesate sunt rugate sa ne trimita un CV la: recrutare@socarpetroleum.ro.

1077. **Lucratori** comerciali, manipulanti marfa Magazinele Veselo Selo, specializate in vanzarea legumelor-fructelor, angajeaza personal calificat si necalificat. Nu conteaza varsta si experienta. Salariul net 1800, bonusuri la final de luna; ☎0785.843.113

1078. **Lucratori** comerciali. Societate angajeaza personal pentru manipulare si sortare deseuri de carton, hartie si plastic. Candidatii ideali trebuie sa fie persoane serioase si de incredere. Str V. Cascadelor, autogara Militari, **1.600 L;** ☎0723.670.538

1079. **Lucratori** depozit, Dagmar angajeaza manipulanti marfa pentru depozit din sos. Chitilei. Relatii la tel., ☎0722.226.579

1080. **Lucratori** in carmangerie, cu experienta, transatori, legatori, spritiere, preparatori **2.400 L;** ☎0720.565.891 cristinatumpi@yahoo.com

1081. **Lucratori** pentru depozit produse complete (mori, drujbe, motocoase, etc) piese de schimb bicicete, scutere, drujbe etc in oras Popesti Leordeni. Salariu atractiv. ☎0743.186.526 hr@blademotors.ro

1082. **Lucratori** pentru instalare sisteme de securitate, interfonie, etc pt. firma instalatoare sisteme securitate. Experienta in domeniu constituie un avantaj, dar nu este obligatorie. Rugam cv pe email ☎0774.044.629 dana@systec.ro

1083. **Macaragii Pod Rulant, Prosider International Trading SRL angajeaza pentru DEPOZITUL din Bucuresti, Bd. Metalurgiei, Sector 4. Pachet salarial motivant in functie de experienta si aptitudini. Pentru informatii si interviuri: ☎0749.110.015**

1084. **Macaragiu** cu experienta Va rog sa trimiteti CV la adresa : office@rezidential-orhideelor2.ro. ☎0720.822.960 office@rezidential-orhideelor2.ro

1085. **Macaragiu. Societate constructii angajam macaragiu turn categ. B sau E. Telefon; ☎0742.260.868**

1086. **Macelar** angajam macelar cu experienta pe porc, vita, oaie pentru o macelarie din cadrul unui magazin, in zona Vitan, program flexibil, salariu atractiv, contract de munca pe perioada nedeterminata. **3.500 L;** ☎0767.304.635 ralcoteam@yahoo.com

1087. **Macelar** cu experienta pentru Carmangeria Amiral Group, locatia din Piata Crangasi. Program flexibil. ☎0764.431.955

1088. **Macelar** restaurant cauta macelar. Pachet salarial atractiv, bonuri de masa, program flexibil; ☎0787.709.154 mircea@vivorestaurants.com

1089. **Macelar,** supermarket- macelarie, angajam macelar cu experienta. Program flexibil, salariu atractiv; ☎0721.596.286 ramonanegoianu@yahoo.com

1090. **Macelar,** carmangier,spriter,vanzator macelarie-carmangerie SC RIR Prod SRL angajeaza macelar, carmangier, spriter, vanzatoare, agent curatenie. ☎0744.526.837 rir_prod@yahoo.com

1091. **Macelari** Anglia persoane calificate, macelari transatori Marea Britanie rate de plata atractive. Orele suplimentare platite supa primele 40 de ore. Veniti sa lucrati cu Prestige Recruitment Specialists. Contactati-ne: +447496461104 **2.200 €;** ☎+447496461104 cmarin@prestige-recruitment.com

1092. **Macelarie** Piata Obor angajam macelar si ajutor de macelar; ☎0760.704.301/ 0731.188.433

1093. **Maer** Import Export angajeaza 10 dulgheri, 7 tamplari, 10 muncitori necalificati, 2 mecanic auto, 10 zidari, 2 sudori; ☎0756.029.210

1094. **Manager** service camioane si remorci, service camioanei angajam service manager cu experienta, coordonare comerciala si administrativa a service-ului, venitul lunar format din salariu fix + bonus, detalii www.edparts.ro, asteptam CV la ☎0749.102.608 resurseumane@edparts.ro

1095. **Manager** showroom interior design Decebal manager showroom interior design Decebal - tapet, parchet stratificat si profile decorative. Reprezinta compania in relatia cu clientii si arhitectii si respecta politica de vanzari promova. **2.000 L;** ☎0730.702.020 OFFICE@SILVERDECOR.RO

1096. **Manager** vanzari imobiliare, salariu de la 1000-6000 ron, suntem un brand nou in vanzari imobiliare. www.proimo.ro/cariera. Suntem dedicati si pasionati de ceea ce facem si ne dorim sa atingem mari orizonturi in imobiliare, mail: **1.000 L;** ☎0799.017.777 office@proimo.ro

1097. **Managera** loc joaca Bucuresti requirements: english is required; relevant experience in similar position (customer service and operational); strong organizational and coordination of a team; personality dynamic; ☎0755.080.887 hr@gymboland.ro

1098. **Manichiura,** cosmetica; coafor, Inchiriez 1 post manichiura, 1 post cosmetica, 1 post coafor. Inchirierea se face catre persoane cu experienta, bun simt si care detin PFA. Salonul se afla in Zona Petre Ispirescu, sector 5 ☎0767.764.766

1099. **Manichiurista** pachet salarial atragator peste 2000 ron format din parte fixa, bonus de performanta, bonus de fidelitate, carte de munca, alte beneficii, program flexibil, training gratuit, clientela selecta formata. **2.000 L;** ☎0786.723.493 angajari@saloanelemagic.ro

1100. **Manichiurista** Salon in Bd. Lacul Tei angajeaza manichiurista. Se ofera contract de munca, salariu 2000 lei si /sau comision. Experienta anterioara constituie un avantaj. ☎0730.999.689 office@veronique.ro

1101. **Manichiurista** - pedichiurista (clasic, semipermanenta, gel), coafeza- frizerita, pentru salon vechime 8 ani, in zona Titan Auchan, in conditii avantajoase; ☎0722.252.164

1102. **Manichiurista** cu experienta Angajam manichiurista, pedichiurista cu experienta pentru salon central, situat in sect 2, pe Bd. Carol I la intersectie cu Mosilor. Salariul este negociabil (cel mai bun posibil). ☎0740.941.097 valentin_kelu@yahoo.com

1103. **Manichiurista** cu experienta pentru locatie sector 6. Mai multe detalii la telefon; ☎0767.905.564

1104. **Manichiurista** si cosmeticiana pentru salon zona Colentina; ☎0729.254.575/ 021.240.80.91

1105. **Manichiurista** si cosmeticiana, cu experienta minim 2 ani, vad format, salon Drumul Taberei, salariu atractiv; ☎0722.609.552

1106. **Manichiurista,** cosmetician si frizer manichiurista-pedichiurista, cosmeticiana si frizer pt salon infrumusetare barbati in conditii foarte bune. ☎0743.333.707/ 0748.333.707

1107. **Manichiurista-pedichiurista** - tehnician unghii false, salariu 2.500 lei/ 15 zile lucrate, CM achitata de societate, zonele Berceni, Rahova, Oltenitei, Iancului, Bd. Chisinau, Dorobanti; ☎0721.000.376/ 0724.133.585

1108. **Manipulant** incarcator-descarcator GlobeGround Romania angajeaza personal pentru procesare bagaje, cargo si posta la Aeroportul Otopeni. Se ofera: loc de munca stabil, venit net incepand cu 2.000 lei, pregatire profesionala gratuita. ☎0372.462.014/ 0731.170.751

1109. **Manipulant** marfa pentru atelier de marochinerie. Conditii optime de lucru. Program 7 - 15.15. Transport asigurat. Zona Prelungirea Ghencea (sere Militari) ☎0724.986.301

1110. **Manipulant** marfa pentru depozit de bauturi, strada Fantanica nr. 36 sector 2, Bucuresti, complex Antrefrig, de preferat din zona. Salariul net 2000 Lei, ☎021.313.29.59/ 0751.014.151

1111. **Manipulant** marfa (incarcare/descarcare manuala) manipulant marfa (incarcare/descarcare manuala) restaurant-cantina Pipera. Legume/fructe, produse alimentare, ambalaje. ☎0742.668.259/ 0744.487.028

1112. **Manipulant marfa depozit livrare marfuri alimentare. Salariu 1.600 - 1.800 lei net + bonuri de masa in valoare de 200 lei. Program de lucru in 2 schimburi a cate 8 ore/zi. Programari interviuri luni - vineri intre 8-17 la: ☎021.301.15.67**

1113. **Manipulant** marfa depozit zona Pod Fundeni 8 ore/zi cu pauza inclusa! Luni-Vineri. 1700+decont transport (Bucuresti). Receptie, manipulare, depozitare marfa. Cerinte: experienta similara. Seriozitate, dorinta de stabilitate si colaborare pe termen lung **1.700 L;** ☎0730.073.940 cristina.radu@flm.ro

1114. **Manipulant** marfa in depozitul din Afumati, angajam full-time. Detalii la telefon ☎0752.083.554 gheorghe.dragan@stift.ro

1115. **Manipulant** marfa pentru brutarie brutarie, angajeaza manipulant marfa ambalarea produselor de panificatie). Salariu 2000 de lei. Rugam seriozitate. ☎0734.089.550 Contact@poftadepaine.ro

1116. **Manipulant** marfa, depozit Afumati angajeaza manipulant marfa, ambalator/etichetator marfa. Trimiteti cv-ul la adresa noastra de mail. office@family-foods.ro

1117. **Manipulant** marfa, Echipa Mandy Foods isi mareste activitatea.Responsabilitati: incarca si descarca materii prime, materiale si produse finite, stivuieste sau stocheaza materiale si produse, zona popesti - Glina ☎0742.224.682/ 0753.021.361 office@mandyfoods.ro

1118. **Manipulant** marfa, Wintec SRL angajeaza cu CM manipulant marfa pentru depozit feronerie in Popesti Leordeni, str. Pavel Ceamur nr.15 . Detalii la tel. sau email **1 L;** ☎0728.222.786 popesti@wintec.com.ro

1119. **Manipulant** marfa, ajutor magazioner cantina sector 1 angajeaza manipulant marfa/ajutor magaziner. Cautam persoane serioase, dornice de munca. Oferim salariu, tichete de masa, decontare transport. CV la mail. Tel. ☎0727.777.715 office@dlcatering.ro

1120. **Manipulant** marfa, lucrator gestionar, service camioane si remorci angajam manipulant/lucratori gestionar cu experienta. Cerinte: bacalaureat, cunostinte PC si seriozitate. Oferim conditii bune de lucru si venit atractiv. Zona Preciziei. CV pe email **2.000 L;** ☎0749.102.603/ 0749.102.608 resurseumane@edparts.ro

1121. **Manipulant** marfuri Depozit Ana Ipatescu 37, Jilava Descarcarea marfii, verificare cantitativa si calitativa, sortare, aranjare produse, pregatirea comenzilor pentru livrare, manipulare, incarcare descarcare marfa la raft. Prg. L-v 9-17:30. ☎0751.281.140 cristi.florea@carpartstuning.com

1122. **Manipulant** pentru depozit produse medicale angajam urgent pt. Pansiprod depozit Bucuresti, str. Baiculesti nr. 1 sec 1. Se ofera loc de munca stabil, salariu 1.400 Lei net + bonuri masa. Program de lucru L - V. Se asigura transport pt sectoarele 5, 6 ☎0722.636.989 hr@pansiprod.ro

1123. **Manipulanti** depozit carte pickeri pentru depozitul de carti din Bucuresti (zona Garii de Nord). Program L-V 8-18 Salariu de pornire 1500 lei net/luna plus bonuri de masa. Programari interviu la telefon; ☎0723.537.330 cristi_yo80@yahoo.com

1124. **Manipulanti** marfa, barbati sau femei angajam pe perioada nedeterminata pentru incarcare, descarcare, aranjare marfa in depozit produse alimentare, Voluntari. Program luni-vineri, 08:00-17:00. Se acorda toate zilele libere legale ☎0758.240.304

1125. **Manipulanti** marfa, sector 6 Angajam urgent necalificati pentru depozit legume-fructe. Salariu net: 1450-1600 ron-in mana+tichete 300 ron. Program: 2 schimburi/ L-V. Locatie: la 10 minute de metrou Pacii/ Sector 6. **2.000 L;** ☎0737.814.574 resurseumane.cosmin@gmail.com

1126. **Manipulanti,** muncitori necalificati, pt. Fox, fabrica mezeluri. Program in schimburi. Perioada nederminata. Beneficii: spor noapte, bonusuri, masa calda gratuit, rechizite copii. Zona sector 4. Contactati-ne intre orele 9-17 de L-V **1.900 L;** ☎0726.718.768

1127. **Manipulator** distributie apa plata pentru Bucuresti; ☎0748.110.514

1128. **Mari-Vila** Com angajeaza soferi si macaragii Angajam soferi cu categoriile B, C si E si macaragii cu autorizatie cat. A, cu experienta. Se ofera salariu atractiv si program de lucru avantajos. ☎0751.258.082

1129. **Market** Larisa&Razvan angajeaza vanzatoare pentru tura de zi, salariu avantajos. Magazinul se afla in zona Trapezului pe langa macelaria Petricom. Este foarte aprope de metrou, statia 1 Decembrie, ☎0761.677.317/ 0755.112.259 larisarazvangym@yahoo.com

1130. **Marochiner,** croitor, vopsitor atelier de productie marochinarie din Bucuresti, zona centrala, angajeaza personal necalificat, sef de sectie, marochiner cu experienta, croitor, vopsitor. Salariu motivant. Detalii la tel. ☎0721.874.886

1131. **Masaj,** tratamente corporale, coafor-frizerie Salon Beauty Play cauta personal cu experienta, serios, responsabil. Angajam maseuza si coafeza. Salonul este situat pe Campia Libertatii, deschis de 8 ani. Rog seriozitate. ☎0768.011.494 salonbeautyplay@gmail.com

1132. **Maseuza** si cosmeticiana cu experienta, pentru salon in bd. Lacul Tei. Se ofera contract de munca, salariu fix si /sau comision. Experienta anterioara constituie un avantaj ☎0730.999.689/ 0730.999.689 office@veronique.ro

1133. **Maseuza,** centru slabire,estetica epilare definitiva, cosmetica angajeaza maseuza si cosmeticiana, terapeut cu sau fara experienta. Rugam maxima seriozitate; rel. la tel. ☎0723.997.163

1134. **Maseuze** pentru tura de zi. Cautam colege noi pentru masaj erotic, tura de zi. Comisioane mari, echipa prietenoasa. Salonul este vechi, clientela formata. Contact non stop ☎0760.116.599/ 021.224.02.77

1135. **Masinist** pentru fabrica de ambalaje carton SC Adipack Solutions SRL angajeaza masinist si ajutor masinist pentru punctul de lucru din Pantelimon, Str.Cernica nr. 9A (Pantelimon - Tuborg). Detalii la tel. intre orele 9-18. ☎0725.753.357 office@adipack.ro

1136. **Masinist.** Croitorie angajeaza masinist pt. lenjerie pat, program 7-15,30, CM + salariu **1.500 L;** ☎0745.182.259

1137. **Masiniste** in liniara pentru atelier croitorie. Salariu motivant, carte de munca, program de 8 ore. Atelierul este situat in zona Baicului pe linia autobuzului 143; ☎0767.734.066

1138. **Masiniste,** masina de cusut simpla, firma confectii, angajam personal feminin, pentru masina de cusut simpla. Salariu 1800. Zona Piata Sudului, incinta magazine Big Berceni. Productie lenjerii de pat, fete de masa, perdele si draperii. **1.800 L;** ☎0799.780.674 luiza.hend@gmail.com

1139. **Mecanic** Exploateaza si intretine utilajele de la dep. productie tablouri electrice. Executa operatiuni primite ca sarcina de serviciu. Locul de munca se afla in Mogosoaia, Sos Bucuresti-Targoviste nr 12A ☎0336.401.262 office@chorus.ro

1140. **Mecanic** auto cu experienta in domeniu, locatie stradala in zona Titan. Detalii la telefon; **2.500 L;** ☎0721.116.555

1141. **Mecanic auto cu experienta pentru service multimarca, sector 3, Bucuresti; ☎0766.428.087**

1142. **Mecanic** auto Robot Auto Service autorizat RAR sector 2 (Sos Andronache) angajeaza mecanic auto. Salariu atractiv 2.500ron-4.000 ron in functie de experienta. Program de lucru normal, 09-18 l-v, **3.000 L;** ☎0731.678.900 contact@robot-autoservice.ro

1143. **Mecanic** auto Service auto, angajeaza mecanici auto cu experienta in acest domeniu. Conditii de lucru si salarizare atractive. CV-ul dumneavoastra pe adresa de e-mail. Sau la tel. ☎0735.636.110 autonat.ro@gmail.com

1144. **Mecanic** auto Bosch Car Service Pipera, angajam mecanic cu experienta de minim 3 ani pt. Trendo Automotive, reprezentanta Bosch Car Service Pipera, salarizarea neta este intre 2.200-4.500 l, in functie de nivelul de calificare profesionala; **4.500 L;** ☎0724.505.551 dan.necula@trendo.ro

1145. **Mecanic** auto cu experienta in domeniu, zona sector 3, Titan, stradal, salariu atractiv + comision. Detalii la tel., **2.500 L;** ☎0721.116.555

1146. **Mecanic** auto cu experienta si ajutor mecanic urgent sector 3 Bucuresti salarizare 2000-5000, ☎0723.772.532 autototal.complet@gmail.com

1147. **Mecanic** auto cunoscator diagnoza, salariu atractiv conditii avantajoase de munca, sector 3 **5.000 L;** ☎0743.336.664

1148. **Mecanic** auto multimarca, job stabil, serios Service auto multimarca angajeaza mecanic auto. Program 8-17. Salariu si conditii atractive. Echipamente noi, doua posturi de lucru. Mai multe detalii la telefon. Dorim seriozitate si punctualitate! ☎0744.871.555 office@dsrauto.ro

1149. **Mecanic** auto, pentru service auto multimarca, conditii avantajoase, sector 2, zona Colentina. **4.500 L;** ☎0787.886.802/ 0725.814.324 office@doctorulauto.ro

1150. **Mecanic** auto, ajutor mecanic auto, numai autoturisme; ☎0722.562.358

1151. **Mecanic** autocamioane mecanic pentru intretinere parc autocamioane MAN. Se cere experienta anterioara si seriozitate maxima. Oferim cazare si salariu 4000 lei/luna. **4.000 L;** ☎0725.333.503 tekko@tekko.ro

1152. **Mecanic** camioane Reprezentanta service camioane si remorci, angajam mecanic camioane cu experienta, venituri lunare intre 2.000-5000 L, conditii bune de lucru, zona Militari, Industriilor, cerem diploma relatii la, **5.000 L;** ☎0749.102.608/ 0749.102.603 resurseumane@edparts.ro www.edparts.ro

1153. **Mecanic** de intretinere si reparatii utilaje GlobeGround angajeaza mecanici intretinere si repararatii utilaje. Studii medii, preferabil scoala tehnica profil mecanic utilaj. Conditii bune de lucru, stabilitate, oportunitati de avansare, beneficii ☎0372.462.014

1154. **Mecanic** echipamente industriale pentru fabrica productie mase plastice. Calif. mecanic, eletromecanic. Program fabrica. Salariu atractiv, bonuri masa. Adresa: str. Preciziei, 28, sector 6, CV-uri: office@valrom.ro ☎021.317.38.00

1155. **Mecanic** intretinere Fabrica de medicamente situata in Theodor Pallady angajeaza personal in departamentul Tehnic de Intretinere, sectia Productie. Program in 3 schimburi (6-14, 14-22, 22-06). ☎0733.170.053 ionela.corcau@alvogen.com

1156. **Mecanic** intretinere pentru statia de sortare Glina. Obligatoriu cunostinte de sudura. Relatii zilnic intre orele 08-17, de luni- vineri, **3.600 L;** ☎0744.324.268 comagrab@yahoo.com

1157. **Mecanic** si tinichigiu auto pentru service auto Program de lucru 8,00-16,30, cu 30 minute pauza. Service-ul este situat in zona Pantelimon - Dobroiesti. Pentru mai multe detalii, sunati la nr de telefon intre orele 9.00 - 17.00, sau CV pe mail. ☎0748.044.138/ 0741.141.130

1158. **Mecanic,** ajutor mecanic, electromecanic pentru utilaje de ridicat (stivuitoare, transpaleti).SC Mecano Valmar SRL; **4.000 L;** ☎0784.293.112 vanzari@mecanovalmar.ro

1159. **Mecanic,** electrician auto cu experienta minima de 3 ani in mecanica auto multimarca pt. Wox Autoserv. Servicilile principale cerute sunt : revizii filtre si ulei, schimb distributii, schimb elemente franare **3.500 L;** ☎0769.210.101/ 0723.656.275 office@servautopro.ro

1160. **Mecanic,** electrician si tinichigiu camioane Angajam mecanic, ajutor mecanic, electrician si tinichigiu camioane si utilaje. Salariu atractiv, masa asigurata si bonusuri de performanta. ☎0726.961.229 nicoleta.cozorici@unimog-service.ro

1161. **Mecanic,** electromecanic service ascensoare in vederea extinderii activitatii, cautam tehnicieni pentru departamentul de mentenanta, service, reparatii, deranjamente ascensoare, firma de top, din Bucuresti. ☎0730.560.174 office@ibv.com.ro

1162. **Mecanic,** preg-vopsitor, tinichigiu, electrician angajam pentru cel mai important dealer auto din Romania, locatie Bucuresti: mecanic auto, pregatitor vopsitor auto, tinichigiu auto, electrician auto. Informatii la numarul de telefon afisat; ☎0799.645.511 office@hrgold.ro

1163. **Mecanic,** tinichigiu, pregatitor suprafete pt. lacuit, manipulant marfa, full time, salariu avantajso, SC Auto First Class Professional, persoana contact Grigore Daniel; ☎0760.693.462/ 0785.280.160

1164. **Mecanici** auto. Service auto zona Aparatorii Patriei angajam mecanici auto cu experienta, program de lucru de luni pana vineri, carte de munca, salariu motivant. Detalii la tel. Rugam seriozitate; ☎0723.375.108/ 0723.160.542 office.rafspeedservice@gmail.com

1165. **Mecanici cu experienta pt. service auto sect. 4. Salariu motivant; ☎0744.602.907**

1166. **Mecanici** si electricieni auto Societate de transport angajeaza: mecanici auto cu experienta, electrician auto cu experienta. ☎0725.558.128 jilaveanutrans@yahoo.com

1167. **Mecanici.** Societate constructii angajam mecanici reparatii auto-utilaje de constructii, telefon; ☎0742.260.868/ 0744.696.213

1168. **Medic** generalist, asistent medical experienta minim 2 ani pentru serviciul de medicina muncii, rog seriozitate. Pentru asistent medical obligatoriu permis cat.B; Salariu: negociabil in cadrul interviului; ☎0737.800.966 crismedfamily4@gmail.com

1169. **Menaj** 3 zile pe sapt. sect. 2, Doamna Ghica familie fara copii, angajam menajera 3 zile/sapt. pt. vila in sector 2, curatenie casa si curte, spalat, calcat rufe, gatit, detalii la tel. **1.800 L;** ☎0746.104.979 maria.valeanu@irmar.ro

1170. **Menaj,** o zi da una nu, 12 h/zi, Herastrau, 2000 lei plus carte de munca. Bona copil 1 an, 10 h/zi, Tineretului, 2.000 lei. Menaj 3 zile pe saptamana, oras Pantelimon, 300 lei pe saptamana; ☎0764.185.105/ 0764.949.331

1171. **Menajera** Angajam menajera in cadrul unei cunoscute companii de produse cosmetice, din Bucuresti. Program lucru: L-V in 2 schimburi. Locatie: Bibescu Voda. Experienta nu este necesara. **1.570 L;** ☎0799.762.360 Job@personnel.com.ro

1172. **Menajera** angajam menajera pentru cladire de birouri zona Barbu Vacarescu, 7 min metrou, salariu atractiv. ☎0723.668.701

1173. **Menajera** in cadrul unei importante companii din Bucuresti. Locatie: sector 3, zona Piata Victoriei. Program: l-v in 2 schimburi. Experienta necesara de minim 3 luni in spatiul de birouri. **1.750 L;** ☎0799.762.360 Job@personnel.com.ro

1174. **Menajera** Lakkis Rana, persoana fizica angajeaza menajera. Cerinte: cunostinte limba engleza si limba araba.Relatii la adresa de mail: office@internationalrhr.ro sau la tel.; ☎0727.310.528

1175. **Menajera** Menajera interna Familie particulara angajam o doamna serioasa si draguta, 40-55 pentru curatenie si gatit, doua weekenduri libere pe luna, casa si masa asigurate, angajare imediata! Rugam seriozitate. ☎0737.041.322 carmen.iliescu2003@yahoo.ro

1176. **Menajera** pentru casa la curte in sectorul 3 (zona Trapezului) program 8 ore pe zi (9-17) 5 zile pe saptamana salariu 2000 ron. Doresc menaj de calitate, curatenie si calcat (fara gatit). ☎0722.219.204 olo_adriana@yahoo.com

1177. **Menajera** pt. gradinita particulara zona Prelungirea Ghencea, program 8 ore, contract de munca, transport decontat. Se cere seriozitate si bun simt. Trimiteti CV pe email urgent, program 11-19.30 ☎0734.357.910 angajarigradi@yahoo.com

1178. **Menajera** Scoala Shakespeare angajeaza menajera.Salariu net 1700 lei, contract munca, asigurare medicala. Program lucru: Luni-joi 6-13, vineri 6-14, sambata 6-10. Zona: Ferdinand. Relatii la tel. **1.700 L;** ☎0755.033.839 info@shakespeare-school.ro

1179. **Menajera** apartamente regim hotelier Bucuresti curatenie apartamente in regim hotelier + calcat lenjerii. Program 9-17. Salariu 2.300 ron in mana + 50 ron/zi ocazional 2 weekenduri/luna program scurt. Abonament Ratb/ metrou si carte de munca. **2.500 L;** ☎0745.500.676

1180. **Menajera** casa particulara Casa particulara in sectorul 4, angajam menajera cu program de 8 ore/ zi, salariu de 2.000 lei si carte de munca. ☎0751.078.729

1181. **Menajera** clinica stomatologica program 8h, in ture luni-vineri 6.00-14.00, 13.30-21.30. Sambata 6.00-14.00, salariu net 1400 lei, la care se adauga ore suplimentare (sambetele) si tichete de masa, venit total 1800 lei net/luna. ☎0744.383.284 andreea.necula@dentestet.ro

1182. **Menajera** clinica, firma de curatenie angajeaza pentru clinica medicala privata, Pipera metrou, locatie nou deschisa. Program luni-vineri 06:00-14:30 **1.600 L;** ☎0745.526.682

1183. **Menajera** in clinica de stomatologie, sector 1, Recrutam menajera cu experienta pentru clinica medicala privata. Locatie: Arcul de Triumf. Program de lucru in ture, 8 ore/zi. Programeaza un interviu sau aplica direct pe site www.profiles.ro **2.000 L;** ☎0735.179.929/ 0371.183.146 roxana.iatan@profiles.ro

1184. **Menajera** in Dobroesti, Pantelimon, Fundeni, Familie cautam o doamna serioasa pt menaj si treburile casnice calcat, spalat si curatenie - 30-50 ani. Programul este Luni - Vineri: 09:00 - 18:00 sau interna (camera ei) - carte munca ☎0725.007.007 leonard.fleican@gmail.com

1185. **Menajera** interna in Bucuresti, pentru familii deosebite. Cazare, hrana si transport asigurate, 4-5 zile libere/luna. Salariul lunar: 3000- 3500 lei. Programari telefonic sau trimite CV si te vom contacta noi. **3.500 L;** ☎0735.179.929/ 021.223.23.59 office@profiles.ro

1186. **Menajera interna. Locatie Balotesti - Ilfov, salariu atractiv. Pentru mai multe informatii sunati la: ☎0722.223.166**

1187. **Menajera** interna/externa menajera interna/externa, Corbeanca, iubitoare catei. Oferim cazare, intretinere, carte munca, salariu; ☎0744.526.809 uticalj@yahoo.com

1188. **Menajera** pentru clinica 1800 Lei pe luna, 8 ore pe zi ☎0733.441.069 magada.ruseanu@cronosmed.com

1189. **Menajera** pentru institutie internationala Institutie internationala angajeaza menajera full-time pentru vila in zona Pipera. Salariu net 700 eur, contract de munca conform legislatiei din Romania. Rugam trimiteti CV cu foto la jobmenajera@gmail.com

1190. **Menajera** pentru particular particular, angajez menajera zona Otopeni, program de lucru L-V intre orele 9-17, salariu motivant. Accept doar candidate cu experienta. **2.400 L;** ☎0739.437.416 alice_adriana@icloud.com

1191. **Menajera** pentru sediu administrativ, birouri locatie: piata Domenii, Arcul de Triumf. Program de lucru: 8 ore/zi, de luni pana vineri. Programeaza un interviu cu noi sau trimite CV **1.600 L;** ☎0735.179.929/ 0371.183.146 office@profiles.ro

1192. **Menajera** personala apartament Universitate menajera personala. Program: l-v: 12:00-17:00familie tanara, fara copii, 2 pisici. Carte de munca, abonament transport. Locatie: Universitate. Ocazional gatit. Persoana serioasa, cinstita si muncitoare.

1193. **Menajera** program part-time, 150-180 lei/zi angajam menajera cu experienta, pentru familii deosebite. Program de lucru part-time, 2, 3 zile/saptamana. Oferta salariala: 150-160 lei/zi. Programari telefonic sau trimite CV-ul si te contactam noi; ☎0735.179.929/ 021.223.23.59 office@profiles.ro

1194. **Menajera** spatii birouri zona Aurel Vlaicu. Program de lucru L-Vi: 6.00-8.30+1 sambata. Salariu 650 net+ bonus 150 lei celor care mai detin un loc de munca. ☎0786.461.231

1195. **Menajera,** familie angajeaza in zona Titan, sector 3 ☎0726.119.278

1196. **Menajera,** agent curatenie, firma de curatenie angajeaza agenti curatenie cu experienta pentru echipa de interventie. Salariu net 1700 lei + bonusuri. ☎0786.461.231

1197. **Menajera,** angajare imediata Dorobanti, program flexibil, 3.000 Lei contract. Dorobanti, 3 zile, 180l/ zi. Unirii, birouri, 8 ore, 2.000 Lei. Interna, 4000 Lei. Berceni, 8 ore, 2500 L. Baneasa (301), proprietar 1 zi lib/1 lucrata, 2500 L+ contract **4.000 L;** ☎0724.617.662 office@familete.ro

1198. **Menajera.** Familie cautam menajera pentru curatenie si calcat. 2 zile pe saptamana, 8 ore/zi. Salariu 100 lei / zi. Apartamentul are 3 camere si este situat vis-a-vis de Metrou Jiului; ☎0755.050.280

1199. **Menajera.** Firma de curatenie angajeaza menajera in comuna Pantelimon (3 km de centura), pentru intretinere spatii de birouri si laborator, salariu 1.700 net + transport. Program L-V de la 9.00 - 17.00 + 1 sambata/luna; ☎0786.461.231

1200. **Menajere** Firma de curatenie angajam personal curatenie pentru cladire/sediu birou zona Pipera, program 8 ore luni pana vineri. ☎0728.900.866

1201. **Menajere** ptr saloane intretinere corporala. Program luni-sambata 6 ore/zi salariu 1200 lei sau program 8 ore/zi luni-sambata 1500 lei. Oferim cazare gratuita daca este cazul. Zone centrale. **1.500 L;** ☎0720.057.901

1202. **Merchandiseri** Brasov, Ne marim echipa de merchandiseri Mandy Foods. Drept urmare cautam colegi noi in Brasov.Ce oferim noi: contract de munca pe perioada nedeterminata, salariu 1500 net, ☎0742.202.508/ 0748.090.973 marina.babarogu@mandyfoods.ro

1203. **Merchandiseri** Cluj, ne marim echipa de merchandiseri Mandy Foods. Drept urmare cautam colegi noi in Cluj. Ce oferim noi: contract de munca pe perioada nedeterminata, salariu atractiv,

1204. **Merchendiseri** pentru firma Zarea la depart. vanzari pentru mercantizarea produselor in supermarket. Trimiteti CV pe adresa de mail si vei fi contactat pentru interviu. Te asteptam sa ni te alaturi. Conditii foarte avantajoase ☎021.667.00.20 office@zarea.ro

1205. **Meserias,** muncitori constructii zugravi, instalatori, electricieni, rigipsari, placari fatade. Se ofera contract de munca perioada nedeterminata, program de lucru 8 ore, bonuri de masa, salariu la doua saptamani ☎0751.517.441

1206. **Meseriasi** pentru constructii: rigipsari, zidari, zugravi, necalificati. Salariu atractiv: 3.700-4.700 + carte de munca. Oferim cazare; ☎0748.154.615/ 0762.548.785

1207. **Metropolitan** Residence angajeaza electricieni front de lucru, conditii avantajoase. CV la:, gabriela@metropolitanresidence.ro

1208. **Militari,** Veteranilor, angajam personal bar-jocuri electronice ?i f??? experien?a program 12/24-24/48; ☎0760.374.171

1209. **Model** online la JustYou.. Bonus angaj

LOCURI DE MUNCĂ

1253. **Montatori** tamplarie pvc calificati/necalificati firma cu 14 ani experienta in domeniu angajeaza montatori tamplarie pvc, aluminiu usi, salariu fix + bonus din montaje, permis de conducere categoria B reprezinta un avantaj;www.tamplarie.com **3.500 L;** ☎0784.355.022 george.satnoianu@tamplarie.com

1254. **Montatori** tamplarie PVC, calificat sau necalificat Firma cu 14 ani experienta in domeniu angajeaza montatori tamplarie pvc, aluminiu usi, salariu fix, bonus din montaje, permis de conducere categoria B, nu este obligatoriu, **3.500 L;** ☎0784.355.022 george.satnoianu@tamplarie.com

1255. **Montatori** tamplarie PVC, calificat sau necalificat firma cu 14 ani experienta in domeniu angajeaza montatori tamplarie pvc, aluminiu usi, salariu fix, bonus din montaje, permis de conducere categoria B, nu este obligatoriu, carte de munca; **3.500 L;** ☎0784.355.022 george.satnoianu@tamplarie.com

1256. **Montatori tamplarie PVC. SC FAR EST WINDOWS SRL angajeaza montatori tamplarie PVC cu experienta. Mai multe relatii la telefon: ☎0726.711.301**

1257. **Montatori** tigla metalica pentru firma Bucuresti, plata salariului 15-30 a lunii, se asigura contract de munca si concediu de odihna, lucrari in Bucuresti si Ilfov, program l-v 8-18, sambata liber, iarna se lucreaza la interior, se asigura cazare. **7.000 L;** ☎0723.153.211

1258. **Montatori** usi, salariu dupa indemanare; ☎0720.103.532

1259. **Monterra** angajeaza asistent montessori pt 6-9 ani. Echipa Monterra se mareste. Cautam colegi care sa împartaseasca valorile institutiei noastre in relatia cu copiii: acceptare, respect, competenta, ☎0743.119.481 contact@aicirescmontessori.ro

1260. **Motostivuitorist** pt. depozit Cornetu; ☎0723.815.142

1261. **Muncitoare** pentru fabrica de ambalaje carton SC Adipack Solutions SRL angajeaza fete pentru punctul de lucru din Pantelimon, Str.Cernica nr. 9A (Pantelimon - Tuborg). Experienta este un plus dar nu o necesitate. Detalii la tel. intre orele 9-18; ☎0725.753.357 office@adipack.ro

1262. **Muncitor** calificat/ necalificat tamplarie aluminiu. Angajam cu contract de munca muncitori calificati sau pentru calificare in tamplarie Aluminiu si PVC. Experienta este apreciata. **5.000 L;** ☎021.233.31.14 office@mgroup.ro

1263. **Muncitor** pentru intretinere parc auto, garaj situat in Afumati Ilfov, detalii la telefon; **2.000 L;** ☎0722.746.055

1264. **Muncitor** Societate comerciala angajam pentru intretinere auto si utilaje: muncitor necalificat; lacatus mecanic; sudor; mecanic auto. Contact: 09:00 - 18:00 (Luni - Vineri) ☎0721.215.899/ 0721.215.899 rsntransport@gmail.com

1265. **Muncitor** constructii din Bucuresti pentru finisaje interioare, lucrari gips-carton, montaj gresie, faianta, parchet etc.; **150 L;** ☎0773.915.251 ivrelu@yahoo.com

1266. **Muncitor** depozit alimentar, in complexul Doraly Afumati, salariu 2500 lei+ ore suplimentare platite. Detalii doar la tel. **2.500 L;** ☎0733.984.338

1267. **Muncitor** depozit zona Faur, sector 3 Persoana corecta, onesta si muncitoare. Program fix 40 ore / saptamana. Responsabilitati legate de schela, verificare, numarare, curatare etc. Se poate oferi cazare/ transport/ asigurare medicala ☎0730.112.593 cristicalin@yahoo.com

1268. **Muncitor** necalificat angajam in conditii avantajoase muncitori necalificati. Program de lucru de luni pana vineri (07:00 - 15:30, 1 h pauza de masa). Locatie Sector 3. ☎0723.606.863

1269. **Muncitor** necalificat firma producatoare de tamplarie PVC si geam termoizolant, angajeaza cu forme legale muncitor necalificat. Punctul de lucru este in Sos.Alexandriei, Ors.Bragadiru,; ☎0731.837.855 dyandy2002_contact@yahoo.com

1270. **Muncitor** necalificat in vederea calificarii. Fabrica de marochinerie, conditii optime de lucru. Program 7 - 15.15. Transport asigurat de la Ghencea. Zona Prelungirea Ghencea (sere Militari) **1.500 L;** ☎0724.986.301

1271. **Muncitor** necalificat pentru depozit materiale de constructii in zona Pantelimon, jud Ilfov, mai multe detalii la telefon, salariu atractiv, relatii la tel., ☎736640392 somes_srl@yahoo.com

1272. **Muncitor** necalificat Societate comerciala angajeaza muncitor, zona Pantelimon / Tuborg, obligatoriu permis de conducere, se poate oferi si cazare; ☎0722.555.557/ 021.350.55.11 jaluzele.net@gmail.com

1273. **Muncitor** necalificat intretinere cladire, M&A Clima Services SRL angajeaza muncitor necalificat pentru intretinere cladire administrativa, zona Aviatorilor. Program L-V 08:00-16:00. Salariu 1800 net **1.800 L;** ☎0735.529.998 office@serviceclimatizare.ro

1274. **Muncitor** necalificat, Atelier tamplarie pal melaminat in zona Bragadiru angajaza moncitori necalificati, mediu placut de munca, salariu atractiv, cautam oameni seriosi si responsabili; ☎0786.468.800 creativomobili@gmail.com

1275. **Muncitor** necalificat, templar mobilier pt. fabrica mobila zona Gara Progresul. Relatii; ☎0723.171.084

1276. **Muncitor** necalificat, autoutilitara vidanja, Cautam un coleg nou, muncitor necalificat pe vidanja. Se ofera cazare pentru persoanele din provincie. Locatie: Popesti Leordeni. Pentru mai multe info sunati la tel. **2.700 L;** ☎0730.612.742

1277. **Muncitor** pentru acoperisuri si necalificati; ☎0724.143.754

1278. **Muncitori** Angajez urgent muncitorii in constructii ☎0771.076.530/ 0771.041.350 marin_georgiana25@yahoo.com

1279. **Muncitori** cu sau fara experienta in domeniul productiei publicitare. Sos. Oltenitei, sector 4. Relatii la: ☎0730.833.838 regataprint@gmail.com

1280. **Muncitori** polivalenti sau echipe. Salariu 3000 lei brut **3.000 L;** ☎0765.158.975 Lupu.construct@gmail.com

1281. **Muncitori calificati si muncitori necalificati pentru societate de constructii; ☎0724.226.682/ 0728.833.528**

1282. **Muncitori** calificati asfaltatori, pavatori Firma de constructii angajeaza muncitori calificati in executia de drumuri, asfaltatori, pavatori; ☎0723.567.941

1283. **Muncitori** calificati in acoperisuri, cu experienta in dulgherie de sarpanta si invelitori de orice tip. Salariu net 3500 Lei. Asiguram cazare, transport la santier cu masini proprii. Tel. director. **3.500 L;** ☎0744.304.636

1284. **Muncitori** calificati pentru fabrica tamplarie PVC Productie si montaj, conditii avantajoase, salariu atractiv. Zona Militari, Sector 6. ☎0746.372.326

1285. **Muncitori** calificati si necalificati constructii Firma constructii Bucuresti angajeaza muncitori calificati/ necalificati cu permis de conducere categoria B. Salariul minim 3000 lei brut. ☎0729.990.877 abisconstruct@yahoo.com

1286. **Muncitori** calificati, necalificati, zidari, zugravi pentru firma constructii; ☎0723.634.927

1287. **Muncitori calificati. Firma de constructii angajeaza muncitori calificati; ☎0744.326.004**

1288. **Muncitori** calificati/necalificati pentru distributie Bucuresti cu sau fara experienta, plata la zi. Oferim cazare; ☎0728.650.079

1289. **Muncitori** constructii societate de constructii Imobiliare Solutions Group angajeaza zidari, tencuitori, finisori, dulgheri, fierari. Pentru angajare va asteptam la sediul din str. Ritoride nr.8, parter, sector 5, Bucuresti ☎0753.112.729 simona@imogroup.ro

1290. **Muncitori** depozit fier vechi Angajam muncitori necalificati pentru depozit fier vechi. Zona str Fizicienilor, sector 3; ☎0720.228.931

1291. **Muncitori** in constructii Angajam muncitori in constructii pentru placari cu termosistem complexe rezidentiale. Oferim carte de munca si salariu atractiv. Intre 120-150 ron pe zi in functie de performante. Oferim cazare. ☎0749.321.910

1292. **Muncitori** in constructii Firma constructii angajeaza cu carte de munca rigipsari si zugravi. Oferim cazare. Tel. intre orele 09.00 si 17.00, de luni pana vineri. ☎0758.815.064 mavproiect@yahoo.ro

1293. **Muncitori** in constructii Firma de constructii angajeaza muncitori calificati si necalificati, respectiv electricieni, fierari betonisti, tamplari, montatori placaje, instalatori, maistri si bucatari.Contract de munca 2 ani. ☎0786.627.455 office@camicna.ro

1294. **Muncitori** in crama, barbati la firma Zarea, program de 8 ore dimineata si conditii foarte avantajoase. Interviu luni-vineri orele 13-15 la sediul firmei bd. Bucuresti Noi nr. 176, sector 1, cu metrou statia Laminorului sau 112 ☎021.667.00.20 office@zarea.ro

1295. **Muncitori** in depozit pentru pregatire comenzi, manipulare marfuri pentru firma distributie, zona Bucuresti - Magurele; ☎0742.123.005 concretoffice@gmail.com

1296. **Muncitori** in depozit pt. depozit de obiecte sanitare (Bucuresti, zona Vitan-Barzesti. Cerinte: experienta in lucrul in depozit, persoane harnice, serioase. Oferim: salariu motivant alcatuit din salariu fix si bonus lunar in functie de performante, tichete de masa, plata orelor suplimentare, decontare transport pe mijloacele de transport in comun. Nu oferim cazare; ☎0720.112.734

1297. **Muncitori** in depozit pt. depozit de obiecte sanitare (Bucuresti, zona Vitan-Barzesti. Cerinte: experienta in lucrul in depozit, persoane harnice, serioase. Oferim: salariu motivant alcatuit din salariu fix si bonus lunar in functie de performante, tichete de masa, plata orelor suplimentare, decontare transport pe mijloacele de transport in comun. Nu oferim cazare; ☎0720.112.734

1298. **Muncitori** in depozit pt. depozit de obiecte sanitare (Bucuresti, zona Vitan-Barzesti. Cerinte: experienta in lucrul in depozit, persoane harnice, serioase. Oferim: salariu motivant alcatuit din salariu fix si bonus lunar in functie de performante, tichete de masa, plata orelor suplimentare, decontare transport pe mijloacele de transport in comun. Se lucreaza in doua schimburi saptamanale. Nu oferim cazare; ☎0720.112.734

1299. **Muncitori** in diverse domenii. Angajam muncitori in diverse domenii, obligatoriu permis categoria B. Salariu cuprins intre 3000 si 4500 lei. ☎0723.254.038

1300. **Muncitori** in fabrica pt firma productie obiecte sanitare (Bucuresti, zona Ghencea) Cerinte: persoane harnice, serioase. Oferim: salariu motivant alcatuit din salariu fix si bonus lunar in functie de performante, tichete de masa, plata orelor suplimentare, decontare transport pe mijloacele de transport in comun. Se lucreaza in doua schimburi saptamanale. Nu oferim cazare; ☎0720.112.734

1301. **Muncitori** in fabrica pt firma productie obiecte sanitare (Bucuresti, zona Ghencea) Cerinte: persoane harnice, serioase. Oferim: salariu motivant alcatuit din salariu fix si bonus lunar in functie de performante, tichete de masa, plata orelor suplimentare, decontare transport pe mijloacele de transport in comun. Se lucreaza in doua schimburi saptamanale. Nu oferim cazare; ☎0720.112.734

1302. **Muncitori** in fabrica pt firma productie obiecte sanitare (Bucuresti, zona Ghencea) Cerinte: persoane harnice, serioase. Oferim: salariu motivant alcatuit din salariu fix si bonus lunar in functie de performante, tichete de masa, plata orelor suplimentare, decontare transport pe mijloacele de transport in comun. Se lucreaza in doua schimburi saptamanale. Nu oferim cazare; ☎0720.112.734

1303. **Muncitori** montatori pereti cortina cu experienta, angajez cu contract de munca, activitatea se desfasoara pe santiere. Salariul lunar oferit este de 3400 lei. Se cere seriozitate. **3.400 L;** ☎0734.204.248

1304. **Muncitori** necalificati Angajam muncitori necalificati - zidari tencuieli, dulgheri, gletari.Muncitori priceputi pentru o constructie de bloc locuinte din zona Militari. ☎0765.376.032/ 0724.670.296 romeo_dutu@yahoo.com

1305. **Muncitori** necalificati angajam muncitori necalificati in constructii pentru sapaturi micro santuri. Salariu net porneste de la 2500 lei plus diferite bonusuri; ☎0730.314.778

1306. **Muncitori** necalificati barbati seriosi, pentru sortare deseuri in localitatea Sindrilita, Ilfov. La cerere putem oferi si cazare. Salariu net 2200 pe luna + 2 mese/zi. **2.200 L;** ☎0725.333.503

1307. **Muncitori** necalificati fabrica fermoare angajeaza vopsitor textile, laborant, muncitor necalificat (calificarea la locul de munca). Interviuri 11-14.00 la sediul nostru din bd. Theodor Pallady nr. 287 sect 3, in incinta IOR 2 ☎0735.209.137

1308. **Muncitori** necalificati la depozitul de marfuri pentru manipulare colete angajeaza societate comerciala. ☎021.410.68.82/ 0731.024.716

1309. **Muncitori necalificati pentru Romania. Cazare +masa asigurate. Salariu/ luna. 500 €; ☎0799.446.656**

1310. **Muncitori** necalificati fabrica de mobila Fabrica de mobila cu o experienta de peste 16 ani in domeniu angajeaza personal ne/calificat, contract pe perioada nedeterminata, program de lucru 8 ore, salariu atractiv, bonusuri, **1.800 L;** ☎0723.151.750 contact@fabricademobila.ro

1311. **Muncitori** necalificati in constructii acoperisuri, pentru firma din Bucuresti, salariul platit la doua saptamani, fara intarzieri la plata salariului, de lucru toata perioada anului, se asigura carte de munca, se poate asigura si cazare contracos. **2.600 L;** ☎0723.153.211

1312. **Muncitori necalificati pentru instalare cablu aerian si subteran. Telefon: ☎021.222.08.83**

1313. **Muncitori** necalificati pentru repaletarea paletilor (sticle cu bauturi). Se lucreaza in depozit in spatele Carrefour Militari. Program 07-16 (5 zile lucratoare cu 2 libere). Salariu 2.000 Lei net **2.000 L;** ☎0734.893.911 oana@combera.ro

1314. **Muncitori** necalificati productie/ ambalare Ral Color Branesti IF, productie vopsele angajeaza muncitori necalificati, productie si ambalare. Program 8 ore zi, un schimb L-V, 1.500 Lei, tichete, decontare transport, ore suplimentare platite **1.500 L;** ☎0722.319.125 manager@ralcolor.ro

1315. **Muncitori** necalificati si calificati, sudori, electricieni, instalatori, frigotehnisti pentru firma de instalatii sanitare din 1994 ☎0729.200.822 office@moviconstruct.ro

1316. **Muncitori necalificati si soferi Baurom Construct SRL angajeaza pentru depozitul din Chitila, Str. Oxigenului, Nr. 2, Ilfov muncitori necalificati si soferi (conducatori auto profesionisti cu experienta). ☎0744.692.629/ 021.361.62.23**

1317. **Muncitori** necalificati, fabrica de cizme PVC (cauciuc) din Petrachioaia, langa Afumati, angajeaza muncitori necalificati (barbati), cu program full time cu contract de munca, in conditii avantajoase, salariu atractiv; **2.600 L;** ☎0757.108.889 mioara702000@yahoo.com

1318. **Muncitori** necalificati, firma de productie pungi din hartie, angajeaza femei si barbati pentru sectia de productie. Rog seriozitate ☎0758.012.886 office@angelsd.ro

1319. **Muncitori** necalificati, ajutor de electrician pentru societate comerciala, program 8 ore L-V, **3.000 L;** ☎0757.096.566

1320. **Muncitori** necalificati, lucratori depozit Angajam muncitori necalificati pentru manipulare marfa, etichetare produse. Cerinte: seriozitate, indemanare. Beneficii oferite: 1500 lei net+dupa prima luna tichete de masa, bonusuri de performanta. **1.750 L;** ☎0726.322.261 office@nmcromania.ro

1321. **Muncitori** necalificati, templari pt. fabrica de mobila din zona Fundeni, sectorul 2. Program de lucru 07:00-15:30. Pauza de masa, ore suplimentare platite, salariu avantajos; ☎0722.209.503/ 0729.994.304

1322. **Muncitori** necalificati. Cautam zilieri - castigurii intre 100-150 lei/zilnicVrei sa muncesti atunci cand ai timp si sa castigi zilnic intre 100 si 150 de lei? Detalii si inscrieri direct la numarul de telefon; ☎0738.749.656

1323. **muncitori** pentru detergenti fabrica detergenti sector 3 angajeaza: muncitori, chimisti, automatisti, ambalatori, tel., mail. ☎0722.404.983 arcalux@yahoo.com

1324. **Muncitori,** muncitori in domeniul acoperisuri si dulgherii. Rog seriozitate. Salariu 2000 lei. **2.500 L;** ☎0724.416.122

1325. **Muncitori.** Societate angajeaza muncitori pentru asamblat panouri de aluminiu, in atelier si santier. Salariu motivant; ☎0751.223.313

1326. **Muncitori.** Firma de constructii angajam muncitori necalificati si zugravi cu experienta. Se ofera carte de munca, echipament, salariu avantajos. Program de lucru 8 ore/zi de L pana V. Relatii la tel: L-V intre orele 09-17.00; ☎0744.283.734

1327. **Muncitorii** calificati sau necalificati Firma Arta Mobilei angajeaza ajutor circularist, circularist calificat, operator masina aplicat cant abs. ☎0763.692.398 florentinburcea@yahoo.com

1328. **Necalificati** angajez; ☎0724.778.928/ 0769.584.631

1329. **Necalificati** constructii, angajam barbati la fabrica de pavaje, punct de lucru: Otopeni, str. Libertatii nr. 8, p.reper Garden Plaza. Statie ICTSMUA autobus (449, 780, 783). Oferim cazare, salariu 3.000-3.500 Lei. **3.500 L;** ☎0766.085.523

1330. **Necalificati** din provincie pentru demolari. Ofer cazare, masa + salariu; ☎0724.778.928

1331. **Necalificati** fabrica/ sortare piese auto Angajam urgent necalificati pentru fabrica. Salariu net: 1.500 ron-in mana+bonus 200 ron+tichete 300 ron. Program: 3 schimburi/ L-V. Locatie: la 10 minute de metrou Pacii/ Sector 6. **2.000 L;** ☎0737.814.574 resurseumane.cosmin@gmail.com

1332. **Necalificati.** Angajam necalificati pentru incarcare si descarcare mobila. Faur sector 3, grupuri din afara Bucuresti pot profita de cazare. Salarial net, **1.800 L;** ☎0725.227.397 josephrizk00@hotmail.com

1333. **Notariat** Bucuresti/Otopeni angajeaza operator calculator pentru tehnoredactare acte notariale, de preferat jurist, numai cu experienta notariala, CV la email; promaa2002@yahoo.com

1334. **Oameni** de serviciu Firma de curatenie angajam oameni de serviciu, pentru scari de bloc, in sectorul 5; ☎0733.308.405

1335. **Ofer** camera unei doamne 65-70 ani, contra menaj usor; ☎0768.267.214

1336. **Oferta** angajare Buftea SC Elmet Group Metal & Electric SRL angajeaza: muncitori necalificati atelier vopsitorie, motostivuitorist, gestionar magazie, operator Abkant Cnc, detalii suplimentare telefon: ☎021.351.52.36/ 021.351.52.37 office@elmetgroup.ro

1337. **Operatoare** call center dispecera, cunostinte minime PC, program - ture 12 ore, salariu atractiv. ☎0785.222.074 liontaxi@yahoo.com

1338. **Operatoare** call center cu sau fara experienta, zona Cotroceni langa Gradina Botanica, cerinte: fire comunicativa, cunostinte pc, engleza la nivel conversational, program full time in ture; ☎0734.989.958 biank_08@yahoo.com

1339. **Operatoare** facturare, preluare, procesare comenzi Firma de distributie ambalaje de unica folosinta angajeaza operatoare facturare/preluare/procesare comenzi ,doar cu experenta, pentru depozitul nostru din Stefanetii de Jos. Numai persoane serioase! ☎0756.109.655 vanzari@stilambalaj.ro

1340. **Operator calculator doar cu vechime in redactarea actelor notariale, angajam pentru Birou Notarial. ☎0721.039.350**

1341. **Operator casa de amanet. Program flexibil, salariu atractiv, cu sau fara experienta; ☎0735.545.644**

1342. **OPERATOR** filler. SC Expresoare Cafea SRL, angajeaza operator automate cafea, experienta minim 1 an in domeniu, permis conducere minim 1 an, abilitati tehnice, rog cv la adresa de e-mail, salariu + bonus; ☎0733.799.815/ 0764.428.428 expresoarecafea@yahoo.com www.tchibocafea.ro

1343. **Operator** Mister Kebab angajeaza operator preluare comenzi. Program 8h, L-V, masa gratuita, bd. Aerogarii, Baneasa 17A, **1.600 L;** ☎0721.303.303

1344. **Operator** ambalare, preparare medicamente fabrica de medicamente situata in Theodor Pallady angajeaza personal in sectia de ambalare si preparare. Program: 3 schimburi cu rotatie saptamanala (06-14, 14-22, 22-06), luni-vineri. ☎0733.170.053 ionela.corcau@alvogen.com

1345. **Operator** birou SICAP, SEAP Fabrica detergenti angajeaza operator birou pentru SICAP, SEAP facturare, comenzi, contabilitate primara, emag, promovare. CV la arcalux@yahoo.com, office@arcalux.ro- arcalux.ro ☎0722.404.983 arcalux@yahoo.com

1346. **Operator** buldoexcavator, miniexcavator, bobcat Firma de constructii angajeaza operator pentru buldoexcavator, miniexcavator, miniincarcator tip bobcat. Salarii atractive, se asigura cazare; ☎0722.271.606/ 0723.567.941 office@gama-admin.ro

1347. **Operator** calculator societate comerciala zona Crangasi. Program 8 h/zi luni - vineri. ☎021.300.06.85/ 0744.481.206

1348. **Operator** calculator Wintec SRL angajeaza cu carte de munca pentru depozit Popesti Leordeni, Str Pavel Ceamur, nr 15, Jud Ilfov. Detalii la tel., email ☎0728.222.782 contact@wintec.com.ro

1349. **Operator** calculator asociatii de proprietari Firma Cresida Management angajam operator calculator in vederea intocmirii documentelor pentru asociatiile de proprietari (liste de plata, rapoarte, registre, etc.). **2.500 L;** ☎0727.665.157 office@cresida.ro

1350. **Operator** calculator contabilitate primara intrari-iesiri, acte prerengatoare contabilitatii.Experienta, lucru in programul de ctb Mentor ☎0751.873.793 gkpoilgroup@yahoo.com

1351. **Operator** calculator cu permis auto SC Dandy Proelectro angajeaza operator pc. Cerinte: culegere si introducere de date in programul de gestiune. Manipulare marfuri in depozit si in afara lui. Permis categoria B.Salariul 1.800 Lei+bon masa ☎0738.873.288 office@dandyproelectro.ro

1352. **Operator** calculator preluare comenzi pizza, casier dispecer, casier, lucrator comercial cu experienta, sector 2, zona lancului. Pentru informatii contactatine la numarul de telefon; ☎0722.718.831 comercial.cuptorulculemne@gmail.com

1353. **Operator** calculator, cautam o colega organizata si dinamica cu exp. cel putin 1 an ca operator PC pentru prelucrarea fisierelor privind comenzile din productie. Program de lucru in 2 schimburi. Pachet salarial atractiv. ☎0725.206.363 adriana.negoiu@austriacard.ro

1354. **Operator** calculator, companie farmaceutica, cu sediul in sectorul 6 - zona Moinesti, cauta persoana serioasa, responsabila (fata), cunostinte pachet Office, contabilitate primara, limba engleza mediu, facturare Saga ☎021.211.01.17 office@sanatate-buna.com

1355. **Operator** call center, candidatul ideal, daca esti o persoana dinamica, sociabila si comunicativa, daca iti place sa lucrezi in echipa. Te asteptam sa ni te alaturi, salariu 400-500 euro. ☎0755.521.222 denisa@deniro.ro

1356. **Operator** call center, telefonist Angajam persoane cu sau fara experienta, pt call center in lb romana. Salariu fix 1400 lei, bonusuri saptamanale, transport decontat. L-V 9.00-18.00. Sector 1. Pentru detalii, contactati-ne; **1.400 L;** ☎0765.739.182 ada.marian@violetgroup.ro

1357. **Operator** centru printare/birotica/foto. Angajam operator magazin foto/print/xerox full time,cunostinte operare Windows, Office Word, persoana serioasa, organizata, responsabila, experienta in domeniu similar prezinta un avantaj, ☎0723.390.550 inovomag@gmail.com

1358. **Operator** circular cu sau fara experienta, pentru magazin materiale mobilierMamBricolaj, str Luica 180. Salariu net de la 2300 Lei. Se lucreaza in ture. Suna pentru a programa interviu **2.300 L;** ☎0740.409.813 office@mam-bricolaj.ro

1359. **Operator** CNC gaurire/ frezare mobilier PAL/ MDF. Se cer cunostinte operare calculator, cunostinte tehnice mobilier, seriozitate si dorinta de perfectionare in domeniu. Se ofera salariu motivant; ☎0721.238.957 office@mobilademobilacatarie.eu

1360. **Operator** CNC ISOVOLTA SA angajeaza operator CNC. Cerinte: studii medii. Informatii la nr. tel. ☎031.030.11.38

1361. **Operator** confectionare cablaj etichetare, Fogliani Romania SRL distributor si importator de materiale electrice cauta o persoana serioasa, responsabila, cu abilitati practice pentru productie, confectionare cablaj - etichetare ☎0749.190.408/ 0749.190.402 l.parache@fogliani.it

1362. **Operator** confectioner imbraminte SC Gironde Conf srl angajeaza personal pentru postul de operator confectioner imbraminte, program 8 ore, bonuri de masa. Se cere minima experienta in masina de cusut. ☎0763.648.720

1363. **Operator** curatare sistem hote/tubulaturi Firma specializata in curatare hote angajeaza operator curatare sistem hote, tubulaturi. Calificare la locul de munca. Program flexbil. Salariu 3000lei. Detalii la telefon. **3.000 L;** ☎0734.507.060 office@ecopest.ro

1364. **Operator** depozit Bolintin Deal Cautam muncitori necalificati pentru depozitul cu profile din aluminiu din Bolintin Deal. **2.500 L;** ☎0756.115.183 adiaconu@cortizo.com

1365. **Operator** discutii online. Iti place sa stai in fata calculatorului? Consideri ca ai putere de convingere si rabdare? Angajam hostess! Daca esti o persoana careia ii place sa interactioneze, sa fie in centrul atentiei si totodata sa fie inconjurata de un mediu glam, ne dorim sa faci parte din echipa noastra. CV urile se trimit la adresa de email sau programeaza-ti interviul la nr de telefon: ☎0751.124.276 hello@unicornagency.ro

1366. **Operator** etichetare, depozit pt. Fox, fabrica de mezeluri. Cunostinte calculator, efort fizic, program in schimburi, perioada nedeterminata, bonusuri, prime, masa calda gratuit. Sector 4. Contactati-ne intre orele 9-17 de L-V. **2.000 L;** ☎0726.718.768

1367. **Operator** exchange, amanet, exchange angajaza personal cu experienta in domeniu. Salariu net plus bonusuri fara targhet. Te asteptam in echipa noastra, CV + foto recenta pe email: **2.600 L;** ☎0787.417.619 amanetplatinum@gmail.com

1368. **Operator** facturare Caut colega operator facturare. Dulciuri. **2.000 L;** ☎0723.191.909 dana@nevalimcandy.ro

1369. **Operator** facturare accesorii si feronerie mobila post aferent serviciului vanzari-configureaza comanda clientului prezent in showroom, direct sau a celor trimise pe mail si factureaza. Cand este cazul incaseaza cu documente de plata; **2.200 L;** ☎0728.420.054/ 021.423.28.45 office@gelutrade.com

1370. **Operator** facturare, Companie farmaceutica cu sediul in sector 6 - zona Gorjului, cauta o persoana serioasa, responsabila (fata), engleza nivel conversational scris-vorbit pentru diverse activitati de birou **2.000 L;** ☎021.211.01.17

1371. **Operator** gestiune pentru service camioane, cu experienta. Cerinte: diploma bacalaureat , cunostinte PC, seriozitate. Oferim pachet salariu motivant si conditii bune de lucru. ☎0749.102.603 resurseumane@edparts.ro

1372. **Operator** gestiune Restaurant zona Piata Dorobanti, angajeaza persoana pentru evidenta gestiune. Cerinte: minim studii medii, de preferat economice, atentie la detalii, cunostinte Excel. Rugam cv pe mail; ☎0721.278.473 office@brodona.ro

1373. **Operator** ghilotina pentru hartie (taietor) candidatul trebuie sa aiba experienta in domeniu. Descriere job: Taiere pe ghilotina electrica, spiralare, perforare, plastifiere etc. Salariu fix + ore platite + prime; ☎0746.389.069

1374. **Operator** intoducere, validare si prelucrare date Pe suport electronic, cautam colega pentru a urmari comenzile, livrarile, notificarile si avizarile.Oferim o masa/zi, transport, contract de munca ☎0742.224.682/ 0753.021.361 office@mandyfoods.ro

1375. **Operator** la Fabricarea Berii Program de lucru 3 schimburi, locatie Brasov Ghimbav, tichete de masa, ore suplimentare platite dublu, salariu atractiv, tichete cadou, spor de noapte, bere gratuita lunar, sporuri si prime. ☎0720.534.811 ana.munteanu@personnel.com.ro

1376. **Operator** la masina productie, Militari angajam urgent persoane pentru postul de operator productie profile, zona Militari. Salariu negociabil, bonuri de masa; **2.000 L;** ☎021.311.77.09

1377. **Operator** linie productie Angajam operatori CNC. Beneficii: specializare gratuita, conditii de munca excelente, loc de munca stabil, pachet salarial atractiv (venit net incepand cu 2.000 lei). Program de lucru in schimburi. ☎0725.206.363 adriana.negoiu@austriacard.ro

1378. **Operator** masini finisare cu sau fara experienta pentru tipografie. Descriere job: taiere pe ghilotina electrica, spiralare, perforare, plastifiere etc. Salariu fix + ore platite + prime; ☎0746.389.069

1379. **Operator** masinist si ajutor tipograf, angajam cu carte de munca pentru masini tiprotativa in trei culori ptr productie servetele, zona Jilava. CV la email/ tel. ☎0730.543.543/ 0722.850.065 office@servetele.ro

1380. **Operator** pariuri sportive sector 5, Margeanului, oferim program flexibil de lucru, contract de munca, salariu motivant, prime de sarbatori, asiguram conditii de munca intr-o agentie linistita si fara incidente. Rugam seriozitate. ☎0799.011.611 redjohnwin@yahoo.com

1381. **Operator** pentru magazin online Angajam operator pentru magazin online, sediul fiind in localitatea Afumati. Sarcinile postului: receptionarea apelurilor telefonice de la clienti si preluarea de comenzi, solutionarea probleme **2.000 L;** ☎0742.851.911/ 0760.074.060 office.magazinuldepiese@gmail.com

1382. **Operator** preluare comenzi/casier restaurant Preluare comenzi clienti, incasarea si urmarirea acestora. Registru casa zilnic. Dorim o persoana organizata si atenta la detalii. Zona Udristei. Program 2 cu 2 zile,7 din 7. CV la office@manasiafood.ro **2.400 L;** ☎0757.133.529 office@manasiafood.ro

1383. **Operator** print Centru de printare, copiere angajeaza personal cu experienta, obligatoriu cunostinte de grafica si dtp, zona Dristor, Baba Novac. CV la: ☎0730.777.725 regatadesign@gmail.com

1384. **Operator program SAGA (contabilitate primara), program part time sau full time, birou zona Titan Auchan, ☎0732.408.999 hhtitanatlas@yahoo.com**

1385. **Operator** reach-truck cu experienta si muncitori necalificati pentru firma multinationala, zona Pantelimon (Selgros); ☎021.350.72.57/ 021.350.72.58

1386. **Operator** utilaje pentru firma de constructii; ☎0721.339.204

1387. **Operator** utilaje industriale cautam operator utilaje industriale de complexitate medie pentru o fabrica care opereaza in domeniul confectionarii de utilaje industriale din domeniul alimentar; **2.200 L;** ☎0784.009.000 daniela.stefan@valmix.ro

1388. **Operator** vanzari - call center Rezon Media Grup. Cerinte: atitudine pozitiva, motivanta; minime cunostinte operare PC. Iti oferim: program de lucru de luni pana vineri 09- 17, pachet salarial avantajos: salariu fix (1500 lei net+300 lei tichete de masa+abonament transport), sistem de bonusuri substantiale din vanzari. Email; angajari@rezon.ro

1389. **Operator vanzari polivalent-Auchan Militari, Raionul Congelate. Program full-time, 8 h/zi, contract de munca pe perioada nedeterminata. Pachet salarial atractiv si posibilitati de dezvoltare. CV-urile pot fi trimise pe adresa de email sau depuse la Serviciul Clienti din incinta magazinului. Informatii pot fi obtinute la nr tel. Te asteptam in echipa noastra; ☎0374.101.324 recrutaremi@auchan.ro**

1390. **Operator** vending sofer, pentru incarcare automate de cafea, cerinte: permis conducere, seriozitate, se ofera salariu atractiv , comision, auto. Va rog trimiteti CV-ul pe e-mail ☎0720.999.270 marina.flintoaca@nts-pay.ro

1391. **Operator** vending, Nts Pay SRL angajeaza Nts Pay SRL angajeaza operator vending. Salariu 2000-2500 lei. Cerinte: carnet de conducere (min 2 ani), experienta in distributie, retail sau vending; initiativa; Trimite CV-ul la: office@nts-pay.ro ☎0737.028.363 support@nts-pay.ro

1392. **Operator,** secretar birou notariat Candidatul ideal experienta de minimum 2 ani într-un birou notarial. O buna cunoastere a activitatii notariale. Abilitati de tehnoredactare rapida si de lucru cu pachetul Microsoft Office, ☎0737.274.391 dianapreda_104@yahoo.ro

1393. **Operatori** call center restaurant, sediul Chitila Jobul presupune preluarea comenzilor de la clienti, atat telefonic cat si pe aplicatia online. Experienta nu este necesara, doar dorinta de a invata. Locatia: zona B-dul Laminorului (aproape de metrou). ☎0722.197.544 resurse.umane@wuxing.ro

1394. **Operatori** call center, cerinte: experienta in vanzari minimum 2 ani, cunostinte operare PC, abilitati de comunicare, pasiune pentru produse naturiste, seriozitate, spirit de echipa. Se ofera salariu motivant. ☎0799.993.377 andreea.pharmadacica@gmail.com

1395. **Operatori** CNC, productie tamplarie, aluminiu cu experienta, pentru fabrica din Tartasesti. Oferim salariu atractiv, contract de munca, plata orelor suplimentare, telefon de serviciu. Se cer cunostinte Autocad ☎0758.758.800/ 0758.758.813 laura.diaconescu@coneco.ro

1396. **Operatori** CNC, productie tamplarie, aluminiu cu experienta, pentru fabrica din Tartasesti. Oferim salariu atractiv, contract de munca, plata orelor suplimentare, telefon de serviciu. Se cer cunostinte Autocad ☎0758.758.800/ 0758.758.813 laura.diaconescu@coneco.ro

1397. **Operatori** CNC, productie tamplarie, aluminiu cu experienta, pentru fabrica din Tartasesti. Oferim salariu atractiv, contract de munca, plata orelor suplimentare, telefon de serviciu. Se cer cunostinte Autocad ☎0758.758.800/ 0758.758.813 laura.diaconescu@coneco.ro

1398. **Operatori** CNC, productie tamplarie, aluminiu cu experienta, pentru fabrica din Tartasesti. Oferim salariu atractiv, contract de munca, plata orelor suplimentare, telefon de serviciu. Se cer cunostinte Autocad ☎0758.758.800/ 0758.758.813 laura.diaconescu@coneco.ro

1399. **Operatori** CNC, productie tamplarie, aluminiu cu experienta, pentru fabrica din Tartasesti. Oferim salariu atractiv, contract de munca, plata orelor suplimentare, telefon de serviciu. Se cer cunostinte Autocad ☎0758.758.800/ 0758.758.813 laura.diaconescu@coneco.ro

1400. **Operatori** injectie mase plastice, personal calificat si necalificat pentru trei schimburi. **2.000 L;** ☎0765.214.577 bruo@romtatay.ro

1401. **Operatori** linie imbuteliere personal calificat pentru sectia productie angajeaza firma Zarea. Interviuri de angajare zilnic luni - vineri orele 13-15 la sediul din bd. Bucuresti Noi nr. 176, sector 1 ☎021.667.00.20 office@zarea.ro

1402. **Operatori** masini digitale-tipografie pentru tipografia Display Total Grup Bucuresti:Operezi echipamente digitale: printer digital de dimensiuni mari, imprimante, laminatoare, cutter-plotter, etc; **2.000 L;** ☎0786.514.661 ioana.lupu@displaygrup.ro

1403. **Ospatar** angajam in restaurant zona Piata Victoriei (Titulescu). Salariu motivant + tips. Program 2 cu 2 zile de la 9-22. Mai multe detalii la telefon. ☎0763.021.741 stas30@mail.com

1404. **Ospatar** cu sau fara experienta pentru Bistro din Piata Rosetti. Program 2 cu 2, masa asigurata, salariu + bonuri de mas

LOCURI DE MUNCĂ

1440. **Patiser** / patiseara casiera / vanzatoare angajez patiser patisera casiera vanzatoare sector 5 conditii excelente program salariu avantajoase. ☎0768.130.133

1441. **Patiser** cu experienta Angajam patiser cu experienta pentru laborator zona Timpuri Noi. Program de 8 ore ☎0752.299.944 apolonfrut@yahoo.com

1442. **Patiser** sau patisera cu experienta, salariu atractiv, cu contract de munca, urgent; ☎0761.041.822

1443. **Patiser/modelator** covrigi patiserie Drumul Taberei, sector 6, angajeaza:patiser cu experienta salariu 2500-3500 lei; modelator covrigi urgent, salariu 2000 lei. ☎0721.219.108

1444. **Patisera** cu experienta pt. Patiseria Tismana, zona Colentina Fundeni. Program lucru: L-V 06.00-16.30, Sambata - duminica liber. Salariu atractiv. Relatii la telefon **3.500 Lei;** ☎0734.378.436

1445. **Patisera** cu experienta pentru Patiseria Tismana program luni-vineri, 06:00 -16:30, sambata si duminica liber. Salariu atractiv. Adresa poarta spital Fundeni (Poarta Sportului) **3.500 L;** ☎0734.378.436

1446. **Patisera** cu experienta, program 1 zi/1 zi de la 5.30 la 17:00 oferim seriozitate si un mediu placut de munca; **2.500 L;** ☎0761.116.622 gywliano@yahoo.com

1447. **Paza** Angajam agenti paza obiective in Bucuresti, rog seriozitate, salariu atractiv. Relatii de luni-vineri orele 11-16.30; ☎0727.761.858 dolul_roxi@yahoo.com

1448. **Paznic** de zi societate de constructii angajeaza paznic cu atestat, doar pentru tura de zi, supraveghere santier, toate detaliile se discuta la interviu, sector 5; ☎0753.112.729 simona@imogroup.ro

1449. **Paznic** pentru depozit Sos. Berceni. Pentru detalii sunati la tel. sau trimiteti CV la email; ☎021.407.52.35 resurse.umane@ramadanorth.ro

1450. **Paznic** pentru o balta de pescuit. Oferim cazare; ☎0743.066.384/ 0727.889.133

1451. **Paznic** si buldoexcavatorist pt. firma constructii firma constructii angajeaza paznic si buldoexcavatorist. Pentru mai multe relatii rugam contactati firma. ☎0725.763.102 envogueresidence@gmail.com

1452. **Pensionari** cu carnet muncitori, electrician, ambalator, automatist si chimist pentru productie detergenti. Asiguram si cazare, conditii avantajoase de munca, CV la email, www.arcalux.ro; ☎0722.404.983 arcalux@yahoo.com

1453. **Persoana** companie batrana,program intern Bucuresti angajam personal pentru companie persoana varstnica, in Bucuresti. Program: intern. Oferta salariala: 2000 - 2500 lei. Programari interviu telefonic sau trimite CV si te contactam noi. **2.500 L;** ☎0735.179.929/ 021.223.23.59 roxana.iatan@profiles.ro

1454. **Persoana curatenie, doamna cu caracter onest, cinstit si placut, care se poate integra usor in colectiv. Seriozitate si profesionalism. Descriere: mediul de lucru este intr-o cladire de birouri, program L-S. Detalii la tel.: ☎0761.247.825**

1455. **Persoana** dinamica pentru activitatea de administrare imobile. Program lucru 13:00-21:00. Nu este necesara experienta, **2.000 L;** ☎0723.106.360 admynya@yahoo.com

1456. **Persoana** energica, comunicativa pentru un post de call center/, programul este in ture, salariul porneste de la 1.500 Lei net. Se ofera transport la pecare **1.500 L;** ☎0729.106.169/ 0767.282.820 alina@laiancu.ro

1457. **Persoana** pasionata de bucatarie (in special bucatarie italiana), experienta intr-o bucatarie internationala reprezinta un avantaj.Program L-V, pachet salarial 2510 lei, info la tel. ☎0729.699.825 office@wedohr.ro

1458. **Persoana** pentru caserie si arhivare documente Societate administrare imobile, angajam persoana pentru casierie si arhivare documente, care sa aiba excelente abilitati de comunicare. Punctul de lucru se afla in complexul Confort Urban Residence. **42 L;** ☎0737.856.558 georgiana@premiumexpert.ro

1459. **Persoana** serioasa, harnica, respectuoasa si responsabila cu experienta in menaj si calcat, la domiciliu (Bucuresti- zona Foisorul de Foc), cu contract de munca, trei zile pe saptamana. Prezinta avantaj persoanele care au lucrat in strainatate. Telefon contact; ☎0722.707.294

1460. **Persoane.** Societate administrare imobile angajeaza persoane cu experienta in administrare/ management pentru asociatii proprietari/ parcuri rezidentiale. Trimiteti CV la email sau sunati la tel. ☎0784.275.701/ 0784.275.702 labloc_ai@yahoo.com

1461. **Personal** Angajam gestionari si primitori distribuitori pentru depozite alimentare din: Flora zona Casa Presei, Smart Expo Volunari si Doraly Afumati. pentru detalii: 0758885010. CV la: petprodexim@yahoo.com. ☎0758.885.010 petprodexim@yahoo.com

1462. **Personal** Angajam personal necalificat fete, femei) pentru postul de ambalator in fabrica de pahare din carton situata in Afumati judet Ilfov. Salariu 1.600 Ron. Program 8 ore /zi. **1.600 L;** ☎0720.267.347

1463. **Personal** Fabrica de mobila (Zona - Jilava, 1 Decembrie, Giurgiului) angajeaza personal calificat si necalificat pentru tamplarie si tapiterie. Se ofera: contract de munca pe perioada nedeterminata; salariu pentru muncitori necalificati 1800 -2000 lei; salariu pentru muncitori calificati de la 2500- 3000 le, transport; ☎0733.962.022

1464. **Personal** Firma productie publicitara angajeaza personal cu experienta pentru reclame luminoase, panouri strادale, litere volumetrice, colantari, etc. Angajam si personal necalificat si auxiliar. ☎0722.326.435 citacom@xnet.ro

1465. **Personal** Hesper SA Bucuresti angajeaza: Inginer mecanic; Inginer metalurg (experienta in tratamente termice); Inginer chimist; Strungari, rectificatori, frezori, lacatusi, operatori CNC; Sculer matritier; Mecanic masini utilaj; Muncitori necalificati ; Electrician; Femeie de serviciu; Lifttier; ☎0758.048.316/ 021.335.10.50 hesper.hr@gmail.com

1466. **Personal** Restaurant La Brasserie du Parc, situat in Parc Herastrau, angajeaza spalator vase. Relatii la tel. sau e-mail; ☎0376.203.061 office@labrasserie.ro

1467. **Personal** Restaurant situat central in str. Armeneasca nr. 8, langa Bursa de Valori Bucuresti, angajeaza in conditii avantajoase: ospatari si femeie de serviciu. Salariu motivat; ☎0771.572.042 contact@laarmeneasca.ro

1468. **Personal** Sc.New Look Construct SRL cauta personal calificat si necalificat in domeniul instalatii termice si electrice, program normal, salariu se negociaza in functie de merit tel. ☎0727.616.587 Cristiiancu2016@gmail.com

1469. **Personal** Trattoria Angoli angajeaza ospatari/ospatarite, barmani si personal pentru vanzare de snacksuri, inghetata la casutele din Oraselul Copiilor. Salariu atractiv. ☎0739.510.811 office@trattoriaangoli.ro

1470. **Personal** angajez, tehnician aparate de remodelare corporala, manichiurista, coafeza cu experinta salon sector 1, program o zi cu o zi duminica liber, salariu fix, comsion, carte de munca 8 h. **2.300 L;** ☎0732.416.777

1471. **Personal** autorizat in curenti slabi, angajam cu contract de munca personal autorizat si specialist in instalarea si intretinerea sistemelor de alarmare impotriva efractiei. Tel., e-mail: ☎0769.010.240 florina.stoian@regioimpex.ro

1472. **Personal** autoservire sector 1 zona Romexpo ☎0768.395.717 manyx_3005@yahoo.com

1473. **Personal** Beauty One angajeaza frizer cu experien?a zona Bucur Obor. Salonul este de 7 ani cu vad format. ☎0728.492.173 ene.gaby@yahoo.com

1474. **Personal** bucatarie Angajam bucatar cu experienta, ajutor de bucatar, femeie la vase si personal bucatarie pentru restaurant in sectorul 2. Pentru mai multe detalii sunati la numarul de telefon; ☎0723.619.300

1475. **Personal** bucatarie fastfood Angajez personal bucatarie fastfood zona Ion Mihalache nr. 60 (fost 1 mai) sector 1, Bucuresti. ☎0764.788.373/ 031.432.85.65

1476. **PERSONAL BUCATARIE, ZONA 1 MAI; ☎031.432.85.65/ 0764.788.373**

1477. **Personal** calificat agentie productie publicitara angajeaza personal necalificat pentru prelucrare mase plastice. Program l-v, salariu 1600 lei. CM perioada nedeterminata. simona@groupmedia.ro

1478. **Personal** calificat pentru constructii: rigipsari, zugravi pt. societate. Salariu motivant: 3.400- 4.400 net+ carte de munca; ☎0755.435.994

1479. **Personal** calificat si necalificat Braseria Anemona angajeaza pentru posturile de lucrator comercial (gogosi, inghetata, floricele), ospatar, grataragiu, barman, personal curatenie ☎0761.102.436/ 0769.225.467 dragomirescuminodora@gmail.com

1480. **Personal** calificat si necalificat SC TE-MA Romania angajeaza personal pentru productie mase plastice. Colectiv tanar. Posibilitati de scolarizare si avansare in cadrul companiei. Experienta in domeniu constituie avantaj. ☎0751.080.014 productie@te-ma.ro

1481. **Personal care utilizeaza scanerul de produse, salariul 2000 lei net, bonuri de masa (15.09 lei/bon), 2.000 L; ☎0740.010.772**

1482. **Personal** contabila evidenta primara, bulevardul Ion Mihalache nr. 60 (fost 1 mai), sector 1, Bucuresti. ☎0764.788.373/ 031.432.85.65

1483. **Personal** cu experienta clandru si fier de calcat pentru spalatorie haine, salariu atractiv. Pentru detalii va rog sa ne contactati la tel. ☎0723.143.502 office@sifonot.ro

1484. **Personal** cu studii medii sau superioare in domeniul vanzarilor pe post de sef echipa vanzari, scolarizare gratuita, venit motivant in functie de realizarile echipei; ☎0733.380.388

1485. **Personal** curatat legume si ambalare. Locatia se afla la 3 min. de Metrou Jiului. Program 2 zile cu 2 zile, de la 09-22. Se asigura masa. Salariu 2000 lei net (in mana). Experienta minima de 2 ani, **2.000 L;** ☎0748.284.545/ 0724.448.967 florin@lifebox.ro

1486. **Personal** curatatoria Aqua din Baneasa prezentabil pentru primire haine. Salariu 2300 Lei net cu tichete masa+sporuri, decontare transport. Cerinte: liceul, MS Office, limba engleza nivel mediu. Trimite CV la email **2.300 L;** ☎0722.291.414 stoica01@gmail.com

1487. **Personal** curatatorie haine zona Titan pentru curatat si calcat. Beneficii: Salariul incepand cu 2000 Lei, tichete de masa, sporuri, decontare transport, servicii medicale in clinica Medlife. Se accepta si persoane fara experienta **2.000 L;** ☎0722.291.414

1488. **Personal** curatenie 700 Fit Club (sala de sport). Angajam personal curatenie. Salariu 1.800. Program de 8 ore. Telefon.Sala se afla in Cartierul Baneasa sector 1 str. Horia Macelariu 83 Bucuresti. ☎0724.728.884 contact@go700.ro

1489. **PERSONAL** CURATENIE ANGAJAM PERSONAL CURATENIE IN SPATII COMERCIALE, SALI DE CINEMA SI CLADIRI BIROURI, PROGRAM 8 ORE, BONURI DE MASA, CONTRACT DE MUNCA SALARIU NET: 1400-1900 RON. ☎0722.763.974/ 031.101.21.39

1490. **Personal** curatenie Cautam personal pentru servicii de curatenie la domiciliu, in Bucuresti. Oferim seriozitate si posibilitatea unei colaborari cu contract de munca pe termen lung. ☎0785.605.570 topmedassistance@yahoo.com

1491. **Personal** curatenie Firma curatenie angajam personal pentru curatenie in blocuri din Bucuresti (Dristor, Obor, Crangasi, Militari, Pantelimon, Berceni, Gara de nord, Dr. Taberei, Baneasa, Rahova); ☎0753.812.805

1492. **Personal** curatenie firma curatenie angajeaza personal cu norma intreaga sau jumatate de norma la puncte fixe sau echipa mobila. Pachet salarial atractiv, decontare transport, bonuri de masa. Relatii la telefon; ☎0753.514.329

1493. **Personal** curatenie Firma curatenie, angajeaza in Centrul Comercial din zona Berceni, la program de 8 h. Oferim salariu avantajos. ☎0733.607.028

1494. **Personal** curatenie Firma curatenie, angajeaza in zona Crangasi, la program de 8 h/zi. Oferim salariu avantajos. ☎0786.810.532

1495. **Personal** curatenie Firma de curatenie angajeaza personal pentru birouri zona Pipera. Program de 6 ore/zi/luni-vineri. **1.300 L;** ☎0736.957.795

1496. **Personal** curatenie firma specializata in servicii curatenie angajam barbati pentru intretinere cladiri. Oferim salariu avantajos. Pentru mai multe detalii va rugam sa ne contactati; ☎0762.121.478/ 0766.585.826 ciocirlan.viorel@yahoo.com

1497. **Personal** curatenie locatie de top din sectorul 6, angajeaza in regim permanent personal curatenie.

1498. **Personal** curatenie lucru in ture zi/noapte, salariu 2000 lei net, telefon contact. ☎021.796.38.80

1499. **Personal** curatenie penstru spital, salariu atractiv+ tichete masa; ☎0745.954.248

1500. **Personal** curatenie pentru interventii, pt. firma curatenie. Salariu motivant **2.500 L;** ☎0741.540.555

1501. **Personal** curatenie pentru spatii de birou, zona Piata Victoriei. Program l-v in 2 schimburi. Locatie sector 3, metrou Piata Victoriei. Experienta minim 6 luni. **1.770 L;** ☎0799.762.360 Job@personnel.com.ro

1502. **Personal** curatenie Restaurant angajeaza personal la curatenie si spalator vase mic/mari. Salariu 2000 lei. O masa asigurata. Program 9.00- 17.30. Zona Aurel Vlaicu. ☎0756.363.055 Roxana.arghiriade@qsinn.ro

1503. **Personal** curatenie si tehnicieni de intretinere cladiri de birouri in Bucuresti, zona centrala, cu calificare de electrician sau instalator. Pachet salarial avantajos; ☎0751.171.055

1504. **Personal** curatenie (doamne) salariu 1.500 Lei/ 15 zile lucrate, zonele Dorobanti, Drumul Taberei, Obor, Titan; ☎0724.133.585

1505. **Personal** curatenie 2 ore zi, 3 zile saptamana (1 zi Rahova, 1 zi Berceni si 1 zi Pantelimon) salariu 600 lei, 50 lei abonament transport, munca usoara magazin telefoane, se lucreaza doar dimineata, program 08-10. Urgent, **650 L;** ☎0770.101.808

1506. **Personal** curatenie 8 ore, Firma Hyper angajeaza femeie pentru curatenie de intretinere in spatii de birouri. Program: 6-14:30, de luni pana vineri. Contract de munca. Transport RATB si metrou decontat. Salariu net 1.650 Lei **1.650 L;** ☎0787.348.140

1507. **Personal** curatenie birouri part time si full time, zona Grozavesti, Universitate, Dorobanti ☎0724.386.660

1508. **Personal curatenie bucatarie pentru Socului Kebap, salariu atractiv; ☎0764.673.064**

1509. **Personal** curatenie bucatarii hotel de 5 stele, Info Clean angajeaza pers. curatenie instrumentar bucatarii pt. hotel de 5 stele. Contract de munca, salariu excelent, medicina muncii, bonuri masa, transport decontat, 3 schimburi optional 1.600-1.800 Lei **1.800 L;** ☎0722.611.525 info.clean@yahoo.com

1510. **Personal** curatenie cladiri Sema Parc S.A angajeaza, in conditii avantajoase, ingrijitoare pentru curatenie cladiri. Locatia este in sector 6, se lucreaza 8 ore pe zi, luni-vineri, in intervalul 6.00-14.30. Rugam seriozitate! ☎021.318.91.77 hr@semaparc.ro

1511. **Personal** curatenie laborator cofetarie Laborator cofetarie, angajam personal pentru curatenie. Atributii principale : spalarea vaselor, utilajelor, curatenia generala. Contract de munca, transport decontat. **2.000 L;** ☎0758.092.348 Office@lapetite.ro

1512. **Personal** curatenie magazin haine, zona Titan Program 5 ore, L-V, chiar si pensionari cu drept de munca, salar atractiv, munca usoara **1.000 L;** ☎0770.101.808

1513. **Personal** curatenie pentru zona Drumul Taberei Agent curatenie femeie) cu experienta, pentru curatenie birouri in zona, Drumul Taberei, Afi Parc Cotrocenti. Program de lucru, Luni - Vineri / 8ore. Relatii la tel.. **1.400 L;** ☎0728.870.117/ 021.311.70.01 office@inercomserv.ro

1514. **Personal** curatenie si spalat vase pentru restaurant Dorobanti str. Washington. ☎0734.349.076

1515. **Personal** curatenie si vase, Boulevard Cafe angajeaza personal pentru curatenie si vase. Oferim salarial atractiv, transport decontat la finalul programului de lucru. ☎0757.714.692 Cafeblv@gmail.com

1516. **Personal** curatenie zona Jiului Building Support Services, firma specializata in intretinerea si administrarea cladirilor de birouri, angajeaza personal curatenie pentru zona exterioara program full-time, mediu dinamic ☎0752.150.677 andrei.buf@bss.ro

1517. **Personal** curatenie, Bery Fitness angajeaza femeie de serviciu, (25-45 ani) in fancului si Berceni. Domicliiul in zona si experienta in domeniu constituie avantaj. Cerem si oferim seriozitate. Programari interviu; ☎0758.077.704

1518. **Personal** curatenie, pentru spatii de birouri, zona Piata Victoriei. Program lucru: l-v in 2 schimburi. Locatie: sector 3, Bucuresti. Experienta minim 6 luni. **1.770 L;** ☎0799.762.360 Job@personnel.com.ro

1519. **Personal** curatenie, 2 ore, Baneasa Mall 4 zile pe saptamana, ora 09.00 - 11.00 dimineata. Se ofera contract de munca si, salariu 750 lei, zona Baneasa Mall, **750 L;** ☎0770.101.808

1520. **Personal** curatenie, echipa interventie program 8 ore, contract de munca, salariu avantajos, fete, se va lucra in echipa cu o fata, domiciliu preferabil zona Rahova. Urgent. **2.000 L;** ☎0770.101.808

1521. **Personal** curatenie, firma de curatenie interventii firma de curatenie angajeaza 2 persoane rapide pentru interventii. Salariu 1.600 ron-2.400 Ron in functie de zile lucrate. Contact telefonic! **1.700 L;** ☎0722.591.722 Cleaning.duties@yahoo.com

1522. **Personal** curatenie, tura de noapte 22-6 Universitate, firma de curatenie angajam personal intretinere birouri cu experienta pentru tura de noapte. Se cere seriozitate mare, experienta, aspect ingrijit, atentie la detalii, zona Universitate-Cismigiu; **1.700 L;** ☎0771.449.760 office@curateniebirou.ro

1523. **Personal** DDD Building Support Services, firma specializata in intretinerea si administrarea cladirilor de birouri, angajeaza agent DDD, program full-time ☎0752.150.677 andrei.buf@bss.ro

1524. **Personal** fabrica - sector 6, Angajam personal barbatesc pentru fabrica - salariul 1850 lei net+ bonuri de masa+ bonusuri+ decont transport (max. 250 lei / luna). Toata legislatia respectata. Detalii la tel. ☎0770.153.962/ 0770.153.166 office@ihres.ro

1525. **Personal** fabrica medicamente Bragadiru Cautam ambalatori productie, ingrijitor laborator, incarcator-descarcator depozit. Progam in 2 schimburi. Tichete de masa oferite. Transport asigurat Piata Unirii, Bucuresti-Bragadiru. **1.260 L;** ☎0749.409.019 recrutare@laropharm.ro

1526. **Personal** facturare Firma distributie electrocasnice cu sediul in Voluntari -Ilfov angajam personal pentru facturare. Salariu motivant, mediu de lucru placut; ☎0728.135.409 office@demelectronics.ro

1527. **Personal** feminin Alege BeYou si beneficiezi de comision 80% in prima luna + bonus de angajare 300$. Este momentul sa-ti castigi independenta, ia atitudine! Suna si programeaza un interviu **5.000 L;** ☎0763.089.972/ 0730.872.297 office@beyou-studio.ro

1528. **Personal** feminin pentru conversatii online iti oferim timp de 30 zile sprijin financiar 3200Lei. Salariu fix garantat 3800 Lei+ procent 50%-75%, carte de munca fara nici un fel de taxe. Plata la zi/ saptamanal/ bilunar. Camere fumatori/ nefumatori **3.800 L;** ☎0752.177.559 virtualangels@yahoo.com

1529. **Personal** feminin pt. vanzare magazin si manipulare marfuri, sector 6; ☎0766.303.771

1530. **Personal igienizare navete salariul 1600 lei net+ bonuri de masa+ o masa calda Informatii la tel. ☎0732.672.654**

1531. **Personal** incarcare- descarcare marfa. Companie cu domeniu de activitate in fabricarea produselor parafarmaceutice, cosmetice, suplimente alimentare angajeaza incarcator-descarcator in zona Bacu, Joita. Pentru intervin se pot prezenta candidati si din Dragomiresti, Chiajna, Ciorogarla, Bolintin, Sabareni, Chitila. Disponibilitatea imediata constituie un avantaj; ☎0756.717.770

1532. **Personal magazin decoratiuni, zona Mihai Bravu, salariu in mana 1.800 lei + bonusuri; ☎0723.511.662**

1533. **PERSONAL MAGAZIN DECORATIUNI, ZONA MIHAI BRAVU. PROGRAM 5 ORE/ZI. SALARIU NET 1.300 LEI, ☎0723.511.662**

1534. **Personal** magazin si macelarie Angajam vanzatoare magazin, macelar, ajutor macelar. Soseaua Pantelimon nr 253. ☎0755.943.606 gamafusion.office@yahoo.com

1535. **Personal magazine decoratiuni -menaj, zona Mihai Bravu, sector 3, full time, salariu 1.800 lei, bonusuri. Sunati intre 12.00- 17.00 ☎0723.511.662**

1536. **Personal** masaj, cu o experienta de 3 ani in domeniul masajului si o clientela formata, ne dorim sa ne extindem echipa si sa oferim sansa catre un job bine platit unor fete in cautarea unui loc de munca; **3.000 €;** ☎0725.319.598/ 0725.319.598 blue.moonline@yahoo.ro

1537. **Personal** masina liniara atelier de creatie vestimentara angajeaza masinist, confectioneri cu experienta in realizarea unui produs cap coada, a produselor de dama! Cunostiinte: masina liniara. ☎0754.957.935 belbria1@gmail.com

1538. **Personal monitorizare camere cu /fara experienta; salariul 2.500-4.000 ron/8 ore; loca?ie stabila. Pia?a Progresul; ☎0721.000.376**

1539. **Personal** monitorizare camere, cu/ fara experienta, salariul 2500-4000 Ron/ 8 ore, locatie stabila Piata Progresul ☎0721.000.376

1540. **Personal muncitor calificat si necalificat Compania Municipala Energetica Bucuresti SA, cu sediul in Splaiul Unirii nr.76, et.1 sector 4, Bucuresti, angajeaza personal muncitor calificat si necalificat dupa cum urmeaza: -Instalatori; -Sudori electric si autogen; -Muncitori necalificati; -Operatori utilaje. Cerintele posturilor: -Instalalatori: scoala profesionala/ invatamant general, certificat calificare in meseria de instalator; -Sudori electric si autogen: scoala profesionala/ invatamant general, certificat calificare in meseria de sudor (preferabil autorizare ISCIR); -Muncitor necalificat: invatamant general; -Operatori utilaje: studii medii; permis de conducere; curs de calificare masinist utilaje cale si terasamente. CV-urile se pot depune pe adresa de email office@cmeb.pmb.ro; florentina cristea@cmeb.com.ro sau la sediul Companiei Splaiul Unirii nr.76, et.1 sector 4, Bucuresti. Informatii la telefon: 0372400780; 0728121056. Salarii atractive, tichete de masa, vouchere de vacanta. ☎0728.121.056 office@cmeb.pmb.ro**

1541. **Personal** necalificat Angajam personal pregatire/ slefuire suprafete lemnoase MDF. Fabrica se afla la capat de linie tramvai 7, 25 si autobuz 116, 102 (intrare Jilava). Constituie avantaj experienta in pregatirea MDF-ului, **1.500 L;** ☎0723.165.515 dincoj@yahoo.com

1542. **Personal** necalificat Compania Mandy Foods angajeaza in fabrica de productie. Sarcini: efectueaza diverse sarcini in vederea pregatirii marfii pentru a fi livrate. Oferim: 8 ore/zi, contract de munca ☎0742.224.682/ 0753.021.361 offfce@mandyfoods.ro

1543. **Personal** oferta locuri de munca Am International, companie din domeniul industriei de publicitate, Bucuresti, Sector 1, zona Casa Presei angajeaza: electrician, sudor, lacatus confectii metalice, operator plastice. ☎0747.085.815 maria.ene@ami.ro

1544. **Personal** patiserie patiseriile Auguri isi maresc echipa in Bucuresti. Vino in familia noastra. Program de lucru excepional. Contract full time. Relatii la telefon; ☎0743.103.104

1545. **Personal** paza pentru motel Casa de piatra Pustnicul, nu conteaza varsta, cu cazare la noi. Puteti sa lasati mesaj sms cu nr. de contact si numele la orice ora. Maxi taxi 503 sau ratb Branesti **1.500 L;** ☎0767.079.463

1546. **Personal** paza cu sau fara atestat Angajam personal paza cu sau fara atestat (femei si barbati) pentru centre de afaceri. Salariul de incadrare 2100 lei, tichete de masa 20 bucati/15 lei, abonament de sanatate la o clinica privata. **2.080 L;** ☎0758.079.208 daniela.badea@wfmc.ro

1547. **Personal** pentru curatenie la birou, Magic Smart Grup angajeaza personal curatenie zona 13 Septembrie (Drumul Sarii), Beneficii: program de lucru in ture (15 zile/luna), tichete de masa, salariu in cont ING, 21 zile de concediu de odihna. ☎0786.553.179

1548. **Personal** pentru depozit material, instalatii si constructii, zona Dudesti, si Sos. Giurgiului; ☎0722.241.079/ 021.322.93.30

1549. **Personal** pentru functia de agent vanzari pedestru fara limita de varsta, salariu pornind de la 2.000 lei net. Oferim cazare; ☎0371.477.855

1550. **Personal pentru magazin Fornetti zona Titan, sector 3, societate angajeaza, primordial doamne, salariu foarte bun; ☎0744.581.596**

1551. **Personal** pentru manichiura - pedichiura, salon zona Aparatorii Patriei (str. Mariuca); ☎0763.903.604

1552. **Personal** pentru spalat vase in restaurant restaurant cu livrare la domiciliu cautam colegi pentru postul de spalat vase. Locatii: Mega Mall sect 2, Calea Grivitei (metrou Basarab). Salariu motivant, masa la pranz, trasport acasa. ☎0731.617.815 resurse.umane@wuxing.ro

1553. **Personal** pentru spalatorie auto Popesti Leordeni. Se asigura: salariu fix motivant, conditii de munca peste medie, program flexibil,Relatii la telefon ☎0721.657.700

1554. **Personal** productie fabrica mezeluri fabrica de mezeluri din Chiajna, angajeaza pentru extinderea activitatii operatori fabricat mezeluri, spriteri, cuteristi,gestionar depozit si muncitori necalificati. ☎0723.217.957 OFFICE@MEZELAR.RO

1555. **Personal** productie panificatie si cofetar- patiser, Fundeni, sector 2; ☎0762.525.001

1556. **Personal** productie publicitara cerinte: experienta in domeniu, disponibilitate program prelungit. Responsabilitati: colantare, montaj bannere, finisare displayuri si produse publicitare, asamblare. Avantaj: permis conducere cat B; **2.500 L;** marius@axicogrup.ro

1557. **Personal** productie publicitara si mobilier King Advertiser si King Furniture and Design angajeaza personal in productie publicitara si mobilier, cu sau fara experienta (permisul de conducere reprezinta un atu). ☎0732.123.022 office@kingadvertiser.ro

1558. **Personal** productie publicitara si mobilier King Advertiser si King Furniture and Design angajeaza personal in productie publicitara si mobilier, cu sau fara experienta (permisul de conducere reprezinta un atu). 0732123022 ☎0732.123.022 office@kingadvertiser.ro

1559. **Personal** productie publicitara si mobilier King Advertiser si King Furniture and Design angajeaza personal in productie publicitara si mobilier, cu sau fara experienta (permisul de conducere reprezinta un atu). 0732123022 ☎0732.123.022 office@kingadvertiser.ro

1560. **Personal** restaurant Angajam casier, ajutor bucatar si bucatar, in cadrul unui important restaurant specific romanesc, din Bucuresti. Program lucru: 5 zile cu 2 libere, 2 schimburi. Nu necesita experienta, **3.000 L;** ☎0799.762.360 Job@personnel.com.ro

1561. **Personal** restaurant Ospatar, picolite, ajutor de bucatar, fete la vase ☎0721.259.439 restaurant@irisa.ro

1562. **Personal** restaurant Spalator vase mari in restaurant, Piata Victoriei, Se ofera loc de munca stabil, intr-un mediu de lucru placut si modern. ☎0724.511.494 ro_mirela@yahoo.com

1563. **Personal** restaurant Centrul Vechi angajam personal calificat pentru restaurant in Centrul Vechi. Barman, ospatar, ajutor bucatar, ospatar numai pentru mic dejun program 6.30 -12.00. Rugam sa trimiteti CV-urile la adresa de mail; ☎0720.732.141 Restaurantribs@gmail.com

1564. **Personal** restaurant Centrul Vechi angajam personal calificat pentru restaurant in Centrul Vechi. Barman, ospatar, ajutor bucatar, ospatar numai pentru mic dejun program 6.30 -12.00. Rugam sa trimiteti CV-urile la adresa de mail; ☎0720.732.141 Restaurantribs@gmail.com

1565. **Personal** restaurant fast food Carrefour Ploiesti lucrator bucatarie, casier, salariul net incepand de la 2300 lei (bonuri de masa incluse) tichete masa in valoare de 15 lei/tichet, program de lucru doua zile cu doua libere, o masa gratuita pe zi **2.300 L;** ☎0785.405.645 hr@calif.ro

1566. **Personal restaurant, retea de restaurante cu livrare la domiciliu- cautam colegi pentru posturile: bucatar, coordonator ambalator, casier-vanzator. Locatii: Mega Mall sect 2, Calea Grivitei (metrou Basarab) sect 1. ☎0731.617.815 catalina.damian@wuxing.ro**

1567. **Personal restaurant, bucatarie Trattoria Angoli angajeaza: bucatar; ajutor bucatar; bucatar bufet rece (salatier); femeie de serviciu; personal pentru gratar. ☎0739.510.811 office@trattoriaangoli.ro**

1568. **Personal restaurant, sector 1 1300 lei net+ masa calda pe zi+ tipsuri. Program 5 zile lucrate cu 2 libere. Transport asigurat/decontat. Pentru alte informatii/ programari interviu: 0743751117. ☎0743.751.117**

1569. **Personal** sala de croit dupa tipare carte de munca, program de lucru 8 h/ zi, de luni pana vineri. Mediu de lucru placut. Salariu 1800 ron in mana . Zona Baicului; ☎0720.290.699

1570. **Personal** sala de pariuri, personal feminin in zona Drumul Taberei. ☎0761.931.822

1571. **Personal** SC One Tech Instal SRL, electricieni si instalatori calificati cu experienta, ajutor electrician si ajutor instalator, Bucuresti si in tara, detalii la nr. de tel. ☎0727.693.581 Stefantene@yahoo.com

1572. **Personal servire, incasare autoservire pentru locatie in zona P-ta Romana| P-ta Victoriei, angajam persoane tinere, responsabile. Program l-v, 8 ore/zi. Weekend liber. CV-uri pe adresa de email. Detalii suplimentare telefonic. ☎0731.236.044/ 0724.045.501 georges.treats@gmail.com**

1573. **Personal spalat vase fete de preferat domiciliul sectorul 5, sarcini: spalat vase si curatenie pt. restaurant, zona Palatul Parlamentului 2.000 L; ☎0371.303.700**

1574. **Personal** spalat vase, restaurant Dorobanti, angajam femeie pentru spalat vase. Conditii de munca avantajoase; ☎0765.846.811 nicoleta@tuk-tuk.ro

1575. **Personal telecomunicatii Angajam personal pentru retele de telecomunicatii. Beneficii: contract de munca perioada nedeterminata, calificare la locul de munca, salariu atractiv, cazare pentru muncitori, program flexibil, ☎0758.065.040 marius.achilie@acovan.ro**

1576. **Personal terasa gradina de vara, urgent barmani, ospatari/ospatarite, picoli, casiera, femeie de serviciu. Zona Dimitrie Pompei, sector 2. Salariu motivant. Relatii la telefon; ☎0743.103.104**

1577. **Personal** vase si curatenie Boulevard Cafe angajeaza personal la vase si curatenie! Salariu motivant, decontarea transportului, program de lucru in ture! Rog seriozitate! ☎0757.714.692

1578. **Personal** vase si curatenie pentru firma de catering in sectorul 3. Program: una cu una (o zi de la 7:00 la 19:00 - urmatoarea zi libera), **1.600 L;** ☎0770.472.087

1579. **Personal** vase si curatenie restaurant Cismigiu Vino sa lucram impreuna intr-o cladire emblematica a Bucurestiului si sa oferim oaspetilor nostri o experienta de neuitat. Iti oferim un prgram flexibil, venituri peste medie si o noua experienta. ☎0731.322.472

1580. **Personal** vase, restaurant zona metrou Pipera, program 8 ore/zi, L-V, tel. pana la ora 14.00; ☎0785.440.168

1581. **Personal, Amax Financial angajam fata pt. munca de birou in domeniul vanzarilor, salariu fix + bonusuri (venit minim 2.400 ron), experienta nu este obligatorie, se ofera training gratuit, domiciliu in sect. 4, 5 2.400 L; ☎0723.020.285 bogdan_mihai77@yahoo.com**

1582. **Personal, restaurant tip fast food din Mall Park Lake angajeaza personal. Posturile disponibile sunt de casier, bucatar, ajutor bucatar si spalator vase. ☎0732.481.058 iosifescu.florentin@gmail.com**

1583. **Personal, restaurantul Vivo cauta personal bucatarie pentru spalat vase. Pachet salarial atractiv. Calea Floreasca; ☎0787.709.154 mircea@vivorestaurants.com**

1584. **Personal, cu sau fara experienta, intretinere sisteme interfonie, supraveghere video. Permis categoria B constituie avantaj; ☎021.210.68.77/ 021.211.72.13**

1585. **Personal, restaurant Argentine, angajeaza in conditii de munca avantajoase casierite, ajutor bucatar si om la vase. ☎0768.494.450 valentin_tms@yahoo.com**

1586. **Personal, restaurant nou sector 4 Angajam urgent personal necalificat bucatarie, aj. bucatar, ospatari, seriozitate, carte de munca, conditii deosebite tel. ☎0722.299.623**

1587. **Personal, vrei un job in Bucuresti, cazare gratuita vrei sa te muti si sa lucrezi in Bucuresti? Te ajutam noi, asigurandu-ti cazare gratuita. Afla mai multe informatii la tel, Whatsapp sau E-mail: ☎0762.028.754 studioswinwin@gmail.com**

1588. **Personal.** Administratia Domeniului Public si Dezvoltare Urbana Sector 6 Bucuresti, cu sediul in Intr. Av. Lt. Caranda Ghe., nr. 9, sector 6, in temeiul H.G. nr. 286/2011, cu modificarile si completarile ulterioare, organizeaza concurs pentru urmatoarele posturi contractuale, vacante, de executie, astfel: Sectia Spatii Verzi: -1 post muncitor necalificat; -1 post muncitor calificat: mecanic utilaj; -1 post referent; -1 post inspector de specialitate. Proba practica: 28.02.2019, ora 08:00- muncitor necalificat, muncitor calificat. Pentru proba practica candidatii se vor prezenta la sediul institutiei, urmand ca, ulterior sa se deplaseze in teren pentru sustinerea probei. Proba scrisa: 28.02.2019, ora 10:30, la sediul institutiei- referent, inspector de specialitate. Interviul: data, ora si locul vor fi comunicate ulterior. Conditii de participare la concurs: Conditii generale: candidatii trebuie sa indeplineasca conditiile prevazute la art. 3 din H.G. nr. 286/2011, cu modificarile si completarile ulterioare. Conditii specifice: -pentru postul de muncitor necalificat: studii generale/medii, fara vechime, disponibilitate pentru lucru in program prelungit, in conditiile legii, deplasari in teren; -pentru postul de muncitor calificat: studii generale/medii, certificat calificare, vechime in munca min. 5 ani, experienta in domeniu min. 2 ani, disponibilitate pentru lucru in program prelungit, in conditiile legii, deplasari in teren; -pentru postul de referent: studii medii absolvite cu diploma de bacalaureat, vechime in munca si experienta in domeniul silvic, dovedita cu documente, min. 10 ani, spirit de observatie, capacitate de comunicare, capacitatea de a utiliza corect vocabularul si de a folosi limbajul corespunzator exigentelor care trebuie sa caracterizeze documentele elaborate, disponibilitate pentru lucru in program prelungit, in conditiile legii, deplasari in teren; -pentru postul de inspector de specialitate: studii superioare de lunga durata absolvite cu diploma de licenta, competente lingvistice pentru comunicare in limba engleza, experienta in evidenta si gestiunea de materii/materiale min. 1 an, capacitatea de comunicare, capacitate de a se integra intr-o echipa, capacitat

LOCURI DE MUNCĂ

1637. **Reprezentant** vanzari gresie Italia Gresie Premium angajeaza reprezentant vanzari Bucuresti Ilfov, coordonator vanzari gresie si faianta de foarte buna calitate la super preturi. Trainingurl de specializare la fabrica in Italia. **4.000 L;** ☎0372.700.900 team@gresiepremium.ro

1638. **Reprezentant** vanzari piese camioane si remorci cu experienta pentru importator piese si service camioane si remorci, oferim conditii bune de lucru, venituri lunare intre 3.000-6.000 Lei, in Bucuresti si tara, CV la email: **6.000 L;** ☎0749.102.608/ 0749.102.603 resurseumane@edparts.ro

1639. **Respect** Security angajeaza agenti de securitate. Cerinte minime: atestat, experienta in domeniu. Tel. ☎021.312.74.16

1640. **Responsabil** debarasare mese si curatenie, cofetaria French Revolution angajeaza responsabil debarasare mese si curatenie, 3 posturi; ☎0753.808.808 cv@frenchrevolution.ro

1641. **Restaurant** libanez angajeaza contabila, femeie de serviciu si ospatari; ☎0724.939.913

1642. **Restaurant** Agape angajeaza Barman si Picoli (F/M) Restaurant mediteranean - italienesc situat pe Calea Floreasca nr. 200 angajeaza Barman si Picoli. Program flexibil: 2 zile on / 2 zile off sau 4 sau 5 zile pe saptamana. Detalii tel., Bobby, ☎0773.832.206

1643. **Restaurant** Azzuro Afi Palace angajeaza: preparator pizza, ajutor bucatar, ospatari, bd. Drumul Taberei nr. 122; ☎0788.362.983/ 0786.332.004

1644. **Restaurant** Basilico angajam personal pentru urmatoarele posturi: ajutor bucatar ☎0762.151.966 restaurant@basilico.ro

1645. **Restaurant** casa Rossa angajeaza personal bucatar, ajutor bucatar, ospatar, femeie la vase. **2.000 L;** ☎0730.293.633 Serbanmarius2018@yahoo.com

1646. **Restaurant** cu specific arabesc, situat in Bucuresti, vizavi de Arena Nationala, angajeaza: ospatar, ajutor ospatar, sofer, femeie de serviciu. Relatii la telefon; ☎0746.696.666/ 0756.616.666

1647. **Restaurant Golden Blitz angajeaza femeie de serviciu, conditii salariale avantajoase; ☎0723.001.314**

1648. **Restaurant la Brasserie, Soseaua Nordului nr. 7-9, sector 1, Herastrau, angajeaza fata pentru receptie marfa intrari-iesiri, program L-V 8-17, salariu in mana, 2.000 L; ☎0749.077.077**

1649. **Restaurant** La Sandu din comuna Afumati angajeaza personal calificat si necalificat pentru functiile de ospatar, bucatar, grataragiu. Salariu atractiv. Nu conteaza varsta. ☎0724.511.762

1650. **Restaurant** nou in Militari Residence angajeaza! Baz Burgers & Pizza deschide o noua locatie in Militari Residence si angajeaza: -Ospatari si picoli;- Barmani si ajutoare de bar; -Bucatari si ajutoare de bucatar; -Pizzar; -Femei la vase; -Livratori; ☎0722.494.583 mosteanuv@gmail.com

1651. **Restaurant** Sun Plaza Mall angajam fete pentru bucatarie si casiere. Program 9 h/zi, 5+2 libere. Salarizare atractiva; ☎0765.353.953

1652. **Restaurantele** Toan's cauta colegi, pentru: zona de servire-casieri si ajutor bucatar, pentru locatiile din Sectorul 1 si zona Pipera. ☎0723.777.459

1653. **Restaurantul** Quattro Stagioni angajeaza lucrator in bucatarie (vase, curatenie salon). Contact: tel.; ☎0733.808.494 nora_mirea@yahoo.com

1654. **Restaurator** metal, dispozitive optice, lemn mecanisme fine), strungar, electrician, tamplar, lacatus mecanic, lacatus tamplarie PVC si aluminiu, slefuitor si muncitori necalificati cu abilitati tehnice. Relatii in intervalul orar 9-17. ☎0741.019.435

1655. **Restaurator** mobila stil din lemn masiv, atelier de restaurare, reconditionare mobila din lemn masiv format din 25 de angajati isi mareste echipa. Daca ai experienta si iti doresti sa castigi mai multi banii in functie de pricepere suna-ne **3.000 L;** ☎0730.238.240 office@savemob.ro

1656. **Restuarant** Casa Diham, sos. Pantelimon nr. 229, sector 2, angajam paznic de noapte, rugam seriozitate. relatii la tel. dupa ora 13.00; ☎0766.470.227/ 0722.555.245

1657. **Rigipsar,** electrician, zugrav, instalator Angajam rigipsari, zugravi, electricieni si instalatori pentru santierele de contructii. Oferim un pachet salarial atractiv, transport asigurat si cazare pentru persoanele din afara Bucurestiului. ☎0770.973.974 office@terano.ro

1658. **Rigipsar.** Firma de constructii angajeaza rigipsar obligatoriu gletuitor zugrav, salariul 2600 net, cu posibilitate de marire, fara sambete, taxele de angajare le suporta firma, cerem seriozitate; **2.600 L;** ☎0724.021.393

1659. **Rigipsari** pentru societate, conditii bune de munca, salariu atractiv. Rog seriozitate; ☎0755.435.994

1660. **Rigipsari** si zugravi anagajez rigipsari si zugravi cu experienta pe perioada nedeterminata. Cer si ofer seriozitate; ☎0765.751.441 klamitconstruct@gmail.com

1661. **Rigipsari** si zugravi. Firma de constructii angajeaza rigipsari si zugravi pt. finisaje interioare. Oferim cazare; ☎0731.155.659/ 0740.634.968

1662. **Rigipsari, salarii atractive; ☎0763.048.969**

1663. **RPG** Security angajeaza agenti de paza din tara in regim de cazare. Oferim tarif de 6.5 Lei pe ora **1.700 L;** ☎0773.937.051

1664. **RPG** Security angajeaza agenti de securitate agenti de paza cu si fara atestat, pentru obiective de tip comercial Mega Image si lantul de magazine ISSA. Obiectivele sunt in sect 1, 2, 3, 4, 5, 6 tarif 7,5 - 8 lei ora ☎0760.886.937

1665. **RPG** Security angajeaza agenti de securitate RPG Security angajeaza agenti de paza pentru una din cele mai mari companii multinationale, Ikea Baneasa. Se ofera tarif de 8,5 Lei ora ☎0728.050.999

1666. **Sablator** si vopsitor, SC Tekko Logistik Industry angajeaza sablator si vopsitor. O masa calda in fiecare zi / 2 mese calde pe zi pentru angajatii din provincie oferim si cazare. Salariu 3000 lei / luna; **3.000 L;** ☎0723.581.516

1667. **SALON CRISTI PASCU EXCLUSIVE ANGAJEAZA SAMPONEZ(A) CU EXPERIENTA. SALARIU FIX 2.000 LEI/ORI COMISION; ☎0786.556.557**

1668. **Salon** Max Stil Pantelimon, angajeaza manichiurista; ☎0726.307.956

1669. **Samponezi/ze,** salariu 1.400 lei/15 zile lucrate, CM achitata de societate, zonele Berceni, Sos. Oltenitei, Titan; ☎0724.133.585

1670. **SC ARABESQUE SRL ANGAJEAZA AJUTOR TAMPLARI, FILIALA DIN ANDRONACHE, SALARIU PESTE MEDIA PIETEI; ☎0745.149.051**

1671. **SC** Blue River Bucuresti 78 SRL angajeaza soferi profesinisti. Cerinte: posesor permis categoria CE, atestat sofer profesionist transport marfa, cunoasterea regulamentului AETR. Pentru detalii timite-ne CV la adresa de mail; hr@blueriver.ro

1672. **Sc** DGL Industrial Srl Firma SC DGL Industrial SRL angajeaza strungari, ajustori lacatusi mecanici sau muncitori necalificati in domeniul confectiilor metalice industriale si civile ☎0744.501.225 sterpugheorghe@yahoo.com

1673. **SC** Drophel Deco SRL angajeaza personal, in urma incheierii noilor contracte cu partenerii nostrii, avem nevoie de muncitori pe urmatoarele posturi: rigipsari, zugravi, necalificati. Asiguram de munca pt. urmatorii 2 ani, **3.000 L;** ☎0764.030.346 dropheldeco@yahoo.com

1674. **SC Eleven Restaurant adresa strada Postavarului 86-90 sector 3, zona Salajan angajeaza ospatar fete si baieti, salariu net 1400 lei, ajutor ospatar fete si baieti, salariu 1250 lei; ☎0729.533.533**

1675. **SC Euromer Securi, str. Nicolae Balcescu nr. 65B, loc. Dobroesti, jud. Ilfov, CUI RO 14420683, firma paza angajeaza 15 agenti din Bucuresti sau Ilfov cu atestat, salariu net 1.500-1.600 lei; ☎0758.049.880/ 0724.525.733**

1676. **SC** IULIA-CORAL SRL SC IULIA CORAL angajeaza confectionere cu experienta sau maistru/maistra cu echipa, se ofera salariu atractiv, bonuri de masa si transport. Mai multe detalii la nr de telefon 0748874767 sau 0752285112. ☎0748.874.767/ 0752.285.112 iuliacoral@yahoo.ro

1677. **SC** Libro Events angajeaza femei de serviciu 8 h/zi curatenie birouri de luni pana vineri. Salariu 1.300 lei plus tichete de masa; ☎0758.085.990

1678. **SC Metalpol SRL, angajeaza sudori si lacatusi cu experienta in constructii metalice, salarii motivante; ☎0722.509.854**

1679. **SC** Mobteco angajeaza SC Mobteco Product SRL angajeaza: circularist,operator masina cant, operator cnc, montator mobilier hala si teren, vopsitor mdf si furnirpt. interviu va asteptam in str. Murelor nr 1. **3.000 L;** ☎0727.225.811 productie@mobteco.ro

1680. **SC** Montero Vet angajeaza lucrator comercial deposit produse veterinare; ☎0799.807.844 maria.dragastan@monterovet.ro

1681. **SC** Ortadogu SRL, angajeaza sofer profesionist pentru curse interne si internationale de persoane; ☎0749.049.301

1682. **SC** Pro Fortuna Construct angajeaza finisori finisori pt tencuieli, gleturi, sapa, etc. **2.400 L;** ☎0767.834.158

1683. **SC** Razilcom SRL angajeaza manipulant marfuri pentru depozit, punct de lucru situat in Popesti Leordeni, cunoasterea limbii engleze obligatoriu. ☎0741.274.552 razvan.ilie@razilcom.ro

1684. **SC** Trivale Instal SRL angajeaza instalatori instalatii sanitare-termice, salariu intre 2.200-3.400 lei/ luna. Program flexibil, se lucreaza de L-V; ☎0749.551.005

1685. **SCM** Colin Daily, str. Valea Lunga 30, sect.6, zona Militari, angajeaza electrician si mecanic de intretinere pentru utilaje industria alimentara si muncitori necalificati (barbati) pentru fabricare produse zaharoase. Contact: tel./email: ☎0757.038.503 colindaily@yahoo.com

1686. **Scoala Postliceala FEG Bucuresti angajeaza cadre didactice-medici si secretara cunostinte PC. Trimiteti CV pe email scoala_feg@yahoo.com; ☎0752.886.260**

1687. **Se** cauta muncitori amenajari, renovari Bucuresti amenajari de birouri, etc. se solicita experienta (gresie, faianta, rigips, glet, zidarie, etc.): salariul net 2000 - 2500 lei, ore suplim. platite aparte, luni-vineri 07:00-16:30. ☎0724.326.743

1688. **SECRETAR(A) CU VITEZA MARE DE TEHNOREDACTARE ANGAJAM PENTRU BIROU NOTARIAL, STRADA DELINESTI NR. 1. ☎021.726.30.00**

1689. **Secretar(a)** birou notarial, lucrul cu publicul, intr-un climat intelectual, persoana motivata, cunostinte temeinice calculator. CV predare personal cu/fara programare, Bd. Magheru 12-14, sc. A, ap. 2, intre 9-16; ☎0722.331.881/ 0722.308.466 d.mateescu@yahoo.com

1690. **Secretara** cu atributii marketing / publicitate, angajeaza societate zona Piata Domenii. Rugam CV la: office@brodona.ro

1691. **Secretara** firma de constructii, angajaza secretara cu varsta cuprinsa intre 23-30 ani, cu studii medii/ limba engleza avansat, utilizarea PC-ului: Word, Excel, PowerPoint, Autocad, Internet, ☎0766.057.889 smartproiect.office@gmail.com

1692. **Secretara** persoana organizata, agila, inteligenta, responsabila, pachet Office avansat, capacitate foarte buna de comunicare si relationare cu clientii, cunostinte solide de limba romana, permis auto cat. B. **2.500 L;** ☎0722.242.522 marketing@starc.ro

1693. **Secretara** cauta pentru cabinet stomatologic in sect. 2 si 6. Din cauza orelor de munca, obligatoriu locuinta in sectoarele respective; ☎021.795.47.42/ 0787.880.174

1694. **Secretara** cu experienta in domeniu imobiliar Dezvoltator imobiliar in Militari, cauta persoana cu experienta in vanzari imobiliare. ☎0758.037.100 insignia.militari@gmail.com

1695. **Secretara** cu studii medii sau superioare pentru firma de curatenie, persoana organizata, cu abilitati bune de comunicare, ocazional deplasari la diverse institutii in Bucuresti **2.000 L;** ☎0751.127.227 contact@conexclean.ro

1696. **Secretara** cu studii medii sau superioare pentru firma de curatenie, persoana organizata, cu abilitati bune de comunicare, ocazional deplasari la diverse institutii in Bucuresti **2.000 L;** ☎0772.029.406 contact@conexclean.ro

1697. **Secretara** facturista, contabilitate primara in Pantelimon (Ilfov); perioada nedeterminata. Studii economice, experienta post similar. 4.500 Lei brut + bonuri de masa. Rog seriozitate. CV la email office@maertools.com **4.500 L;** office@maertools.com

1698. **secretara** fara experienta, responsabila,inteligenta,comunicativa cu aspect fizic placut. CV-ul+ poza la email,tgcconcept@gmail.com. Salariu **2.000 L;** tgcconcept@gmail.com

1699. **Secretara** gradinita particulara zona Voluntari Gradinita particulara din zona Voluntari angajeaza secretara cu domiciliul in Voluntari, Tunari, Otopeni sau Afumati, preferabil mamici care au si copii. ☎0726.243.043 marilena.luta@icloud.com

1700. **Secretara,** casier, administrator pentru spalatorie auto - parcare Unirii - Piata Muncii, zona centrala, mediu placut, doar fete, cu/fara experienta, comunicativa, organizata, punctuala, contract munca, salariu motivant, oferim cazare **2.000 L;** ☎0743.040.444

1701. **Secretara,** consilier vanzari, munca de birou showroom tamplarie pvc : zona Dr. Taberei si Rahova,s alariu fix + comision din vanzari in functie de realizari, experienta in vanzari minim un an, constituie avanta] cunostinte in domeniu. ☎0722.661.912 irina.oprea@decopvc.ro

1702. **Sef** de tura Snack 4u Concept pentru firma sandwich-uri, cu experienta.Salariul atractiv. **2.000 L;** ☎0745.352.033 office@snack4u.ro

1703. **Sef** depozit in zona Afumati Responsabilitati: intocmire documente receptie si livrare marfa, receptie calitativa si cantitativa marfuri, preluari si confirmari comenzi, etc.Rugam trimiteti c.v. la adresa: office@fermacenad.ro ☎0722.281.393 office@fermacenad.ro

1704. **Sef** obiectiv servicii securitate cerinte: experienta in domeniu este obligatorie - minim 2 ani, studii medii sau superioare, atestat de paza, abilitati organizatorice si de comunicare ☎021.323.54.69/ 0730.583.840 bronec@bronec.ro

1705. **Sef** sala restaurant restaurant Si Lounge din zona Pipera (metrou), angajeaza sef de sala cu minim experienta de 2 ani in domeniu. Cautam o persoana responsabila, cu inclinatie si viziune catre client. ☎0733.541.815 office@si-lounge.ro

1706. **Sef** sectie, ambalator manual, preparator pentru companie cu domeniu de activitate in fabricarea produselor parafarmaceutice, cosmetice, suplimente alimentare in zona Bacu, Joita. Pentru interviu se pot prezenta candidati si din Dragomiresti, Chiajna, Ciorogarla, Bolintin, Sabareni, Chitila. Disponibilitatea imediata constituie un avantaj. CV la email: ☎0756.717.770 office@eminvest.ro

1707. **Sef** tura/obiectiv centre comerciale sefi tura si sef obiectiv pentru centre comerciale, cladiri birouri situate in Bucuresti. Se solicita minim 1 an experienta in domeniul securitatii pe o pozitie similara. Tel: ☎0731.789.816

1708. **Sefi** tura, receptioniste, dispeceri, agenti Securitas Romania angajeaza penrtu punct de lucru Militari: sefi tura,dispeceri, receptioniste, agenti securitate, Studii medii, max.45 ani, operare PC si lb. engleza, atestat, experienta pe un post similar. ☎0747.225.916/ 0749.050.576 iulian.draganete@securitas.ro

1709. **Servanti pompieri. AMA CSSU angajeaza servanti pompieri. Cerinte: certificat calificare, studii medii, domiciliul in Bucuresti, program 12/24 cu 12/48, salariu motivant, condi?ii optime de lucru; ☎0720.133.112/ 021.317.42.76**

1710. **Serviciul** de asistenta clienti pentru e-shop iti place sa lucrezi de acasa, in echipa noastra www.expodom.sk cautam persoana care se va ocupa de clientii nostri in limba maghiara si romana. Trimite-ne CV-ul tau la adersa de e-mail: martin.vreten **600 €;** ☎+421907481311 martin.vretenar@gmail.com

1711. **Shaormar** Mister Kebab isi mareste echipa cu shaormar experimentat. Program doua de zi, doua de noapte, doua liber, masa gratuita, tips, bonusuri, carte de munca. Bd. Aerogarii - Baneasa; **3.500 L;** ☎0721.303.303

1712. **Shaormar** cu experienta 4000 ron/luna, cautam shaormar, program de 12 h: 2 ture de zi, 2 ture de noapte, 2 zile libere, salariu 4000 lei/luna in mana; Iuliu Maniu nr. 7 La Baiatu, **4.000 L;** ☎0731.440.282 denisa.firicel@gmail.com

1713. **Shaormar,** angajam shaormar cu experienta sector 1, zona Expozitiei; ☎0768.395.717

1714. **Shaormar,** pizzar pentru societate comerciala, sos. Pantelimon 98-110, sector 2; ☎021.250.20.92/ 0749.120.322

1715. **Shaormari** cu experienta Primo fast food angajeaza shaormari cu experienta. Salariu atractiv plus tips, bonusuri si targeturi la vanzari. ☎0769.253.736/ 0762.742.720 office@primofastfood.ro

1716. **Shaormari** cu experienta salariu motivant. Besto Pizza angajeaza shaormari cu experienta salariu motivant , locatia este in cartierul Militari pe bulevardul Uverturii nr 92. Cerem si oferim seriozitate; ☎0770.804.957 bestopizza@gmail.com

1717. **Shaormari cu experienta, ajutor de shaormari pentru Socului Kebap. Salariu avantajos; ☎0764.673.064**

1718. **Shop** & Go lucrator comercial/ casier Shop&Go Bdul. Mircea Voda/Timpuri Noi,Bucuresti, angajeaza casier/ lucrator comercial. Program flexibil, pachet salarial atractiv. Experienta in domeniu constituie avantaj. ☎0751.305.044 badarac.marius@gmail.com

1719. **Shop&Go** Branesti angajaza personal cu domiciliul in Branesti sau din apropiere. Program flexibil in ture. Se lucreaza si in weekend. Detalii suplimentare oferim la interviu. Rog cv la adresa de mai jos. Salariu 1600 net. **1.600 L;** ☎0723.322.090/ 0723.322.090 cristianmatea@gmail.com

1720. **Simigeria** Luca angajeaza responsabil unitate. Oferim salariu motivant incepand cu 2.600 lei, sistem de bonusare si un mediu de lucru placut. Asteptam persoane ambitioase si cu simtul responsabilitatii. Informatii la tel. ☎0724.630.475/ 0744.783.217

1721. **Simigeria** Luca angajeaza vanzatoare cu sau fara experienta. Puteti sa ne cunoasteti si sa ne deveniti colegi. Persoana comunicativa cu zambetul pe buze, orientata catre client. Atitudine pozitiva, implicare. Abilitati de lucru individual si in echipa. Suntem flexibili si putem gasi cea mai buna varianta pentru tine. Salariu 2.200 lei net plus bonuri de masa, 8 ore/zi; ☎0723.059.813/ 0744.783.217

1722. **Simigeria** Matei cauta patiseri, modelatori, manager pentru zona P-ta Romana, P-ta Vitan, salariu 2.000 lei net, program 8 ore +1 ora pauza. Telefon 0763519980-Georgiana sau 0737523284-Madalina. **2.000 L;** ☎0737.523.284/ 0751.710.174 georgiana.covrigulimens@yahoo.com

1723. **Societate** comerciala angajeaza SC agajeaza lacatusi, electricieni, instalatori, sudori si muncitori necalificati pentru santier in Bucuresti. Se ofera cazare pentru cei din provincie. Salariu atractiv. Tel: ☎0751.261.482

1724. **Societate** comerciala angajeaza agenti vanzari, fara limita de varsta, cu sau fara experienta pe o perioada nedeterminata. Salariul pornind de la 2.100 lei net. Oferim cazare; ☎0733.380.388

1725. **Societate comerciala, angajeaza electricieni cu experienta minim 2-5 ani, pentru lucrari in constructii (apartamente de lux, spatii comerciale, cladiri de birouri). Se ofera toate formele legale la angajare, echipament si salariu atractiv, in functie de nivelul de cunostiinte. Programul este de 8 h/zi. Anuntul este valabil si pentru persoanele tinere, dornice sa invete sau sa capete experienta in aceasta meserie. Telefon -Alexandru: 0762.767.026 ☎0762.767.026**

1726. **Societate** de paza Angajam agenti de securitate pentru dispecerat supraveghere video in zona Militari, cunostinte minime calculator, si agenti de securitate pentru obiective in Bucuresti cu sau fara atestat de paza. ☎0722.432.186

1727. **Societate de paza angajeaza agenti de securitate cu atestat si absolventi bacalaureat pentru obiective in sectoarele 2 si 3. Contact de L-V, orele 10-16. Salariu incepand de la 1.800 lei in mana; ☎0746.270.004**

1728. **Societate de paza licentiata angajeaza urgent 3 tineri absolventi de liceu, vorbitori de limba romana corect, apti de munca, oferindu-le salarii intre 2.000-3.000 lei. Program de L-V doar pe timpul zilei pentru obiective in sectorul 3. Contact intre 10-15 de L-V; ☎0743.182.942**

1729. **Sodexo** angajeaza manipulant marfa (Pipera/Otopeni). Sodexo angajeaza manipulanti marfa in zonele Pipera si Otopeni. Conditii legale si avantajoase, salariu + tichete de masa. Program 8 ore/zi, luni-vineri/ 2 schimburi.Date de contact:0753103779. ☎0753.103.779 edward.gurau@sodexo.com

1730. **Sofer** angajam urgent, in conditii avantajoase, sofer posesor al categoriilor B, C, D, E. Pentru relatii sunati la telefon sau trimiteti cv pe e-mail; ☎0726.300.167 hr@optimeat.ro

1731. **SOFER** categoria C, pentru statia de sortare a deseurilor Glina. Relatii zilnic intre orele 08-17 de L-V, **3.600 L;** ☎0744.324.268 comagrab@yahoo.com

1732. **Sofer** categoria C; ☎0785.326.881

1733. **Sofer** Firma de editare si distributie carti pentru copii si reviste, angajeaza soferi- agenti de vanzare in Bucuresti si in tara, operator distributie cunoscator programe EXCEL, WORD, SAGA- contabilitate si navigare internet, lucratori depozit si operator comenzi. Experienta necesara minim 2 ani. Rugam seriozitate. Trimiteti CV pe adresa email. Relatii telefon: ☎0733.901.433 difuzareercpress@gmail.com

1734. **Sofer** firma distributie papetarie angajeaza sofer distributie, salariu 2000 lei, cu bonuri de masa incluse. ☎021.327.75.14

1735. **SOFER** pe masina firmei in relatia cu UBER. Salariu fix+bonusuri. Detalii la telefon, ☎0784.039.818/ 0726.449.876

1736. **Sofer** pentru apartamente închiriate in regim hotelier. Program: 09.00-17.00, luni-vineri plus 2 weekend-uri pe luna (se acorda cate 2 zile libere pentru fiecare weekend lucrat). ☎0753.044.261

1737. **Sofer** profesionist in zona Otopeni (Balotesti), Ilfov pentru camion 7.5 tone, 12 tone si 18 tone (categoria , C), transport intern (in tara) de marfuri generale, **3.500 L;** ☎0720.256.464

1738. **Sofer** Restaurant zona Piata Romana angajeaza sofer pentru aprovizionare. Se ofera salariu atractiv, program flexibil. **1.800 L;** ☎0733.500.300 office@embassy-one.ro

1739. **Sofer** Rin Grand Hotel angajeaza sofer categorie D cu experienta, posesor de atestat transport persoane si card tahograf care sa efectueze rute de transport conform graficului ☎0730.777.210 resurseumane@rinhotels.ro

1740. **Sofer** studii medii, permis de conducere cat. B, experienta minim un 1 an pe autovehicule de marfa, aspect placut si ingijit, pachet salarial 2000 lei + tichete masa, sediu zona Carrefour Militari. ☎0765.714.843 sales1@officeblue.ro

1741. **Sofer** taxi cu atestat, masina Dacia Logan cu GPL, detalii la tel. ☎0768.237.779

1742. **Sofer** Taxi Fly masina Dacia Logan cu GPL, detalii la telefon; ☎0768.237.779

1743. **Sofer** - Simigeria Luca Simigeria Luca angajeaza sofer pentru transport produse de patiserie. Salariu 1800 lei plus bonuri de masa, program o zi/o zi sau de luni pana vineri Pentru detalii ne puteti suna la nr; ☎0744.783.217 recrutare@simigerialuca.ro

1744. **Sofer** autocamion Abroll, 5000 lei/luna Angajam soferi profesionisti pentru autocamioane. Se cere experienta minim 3 ani si disponibilitate pentru deplasari in tara. Se poate oferi si cazare. Salariu 3900 lei+50 ron diurna pe zi+bonus. **5.000 L;** ☎0725.333.503

1745. **Sofer** AutoSpeciala categoria C atestat 2500 lei, sofer categoria C cu atestat salariu 2500 lei + carte de munca. Activitate locala Bucuresti si Ilfov. Garaj incinta fabricii Republica. Acces facil rătb si metrou. ☎0784.500.100 officepolaris@yahoo.com

1746. **Sofer** camion 7,5 tone, pentru curse locale, Bucuresti; ☎0741.466.466

1747. **Sofer** camion pe comunitate Salariu intre 2.200 si 2.300 euro/ luna, ☎0743.213.808 roxana.philipe@transeurope.ro

1748. **Sofer** camioneta 3,5 tone, firma de constructii angajeaza soferi pentru camionete de 3,5 tone. Sediul este in Domnesti, Ilfov, ☎0722.271.606

1749. **Sofer** cat B C E angajez sofer profesionist pentru ansamblu tir 24 tone prelata curse in tara pachet salarial atractiv rog si ofer seriozitate pauza de 45 acasa la fiecare sfâr?it de saptamana; **4.500 L;** ☎0766.536.179

1750. **Sofer** cat. B pentru extern Obligatoriu experienta autoutilitara 3,5T, timp de lucru 1 luna international, 1 saptamana acasa, auto mb vito 3.5 t, echipata cab dormit statie webasto navigatie. Salariu de la 1.000 pana la 1.450 . **1.100 €;** ☎0722.662.662 infoautoo@yahoo.com

1751. **Sofer** cat. B pentru extern Obligatoriu experienta autoutilitara 3,5T, timp de lucru 1 luna international, 1 saptamana acasa, auto mb vito 3.5 t, echipata cab dormit statie webasto navigatie. Salariu de la 1000 pana la 1450 . **1.100 €;** ☎0722.662.662 infoautoo@yahoo.com

1752. **Sofer** cat. B pentru tipografie, sector 4, zona IMGB; ☎0723.326.235

1753. **Sofer** cat. B, (duba de 3,5 tone) cu experienta pentru distributia de produse de panificatie, patiserie si cofetarie in zona Bucuresti. Program: 5:30-14:30 (5 zile/saptamana cu 2 zile libere). **1.800 L;** ☎0724.322.000 hr@anapan.ro

1754. **Sofer** categoria B pentru transport marfa pe tara. Se face un circuit pe toata tara, nu sunt curse fixe, se cara orice fel de marfa 95% paletata. Varsta minima 25 de ani. Se lucreaza cu CMR **3.000 L;** ☎0786.519.706 maitransportsrl@gmai.com

1755. **Sofer** categoria B+D, cu atestat, pentru garaj sos. Giurgiului 162; ☎0757.038.335/ 0751.171.915/ 0757.038.324

1756. **Sofer** categoria B, experienta minim 3 ani, minim studii liceale, varsta maxim 45 ani, mecanic utilaj (buldoexcavator si bobcat) angajeaza societate de constructii din Bucuresti. ☎021.434.15.03/ 0745.343.972

1757. **Sofer** categoria B, pentru o cunoscuta companie specializata in distribuia de produse farmaceuitice, Chitila. Program lucru in 2 schimburi. Experienta in domeniu minim 1 an. **2.250 L;** ☎0799.762.360 Job@personnel.com.ro

1758. **Sofer** categoria B, C, E WINTEC SRL, angajeaza sofer categoria B, C, E , pentru curse nationale. Detalii la tel. sau email claudiu@wintec.com.ro ☎0728.222.781 claudiu@wintec.com.ro

1759. **Sofer** categoria B, transport international marfuri, cu experienta si seriozitate, pentru curse internationale doar pe comunitate. Salariu 40 euro/zi, bonus anual 750 euro, carte de munca, perioada de lucru 5 saptamani cu 7-10 zile libere, ☎0758.057.803 angajam.sofer@gmail.com

1760. **Sofer** categoria C pentru cursa regulata Bucuresti Pétrosani. Necesar atestat + card **3.000 L;** ☎0730.559.960/ 0730.559.972 garaj@siracotrans.ro

1761. **Sofer** categoria C SC situata pe linia de centura Domnesti, angajeaza soferi pentru transport betoane Bucuresti-Ilfov. ☎0758.580.888 zvorschi@yahoo.com

1762. **Sofer** categoria C societate comerciala angajeaza pentru Bucuresti, autoutilitara 5 tone Iveco Daily. Rugam CV la adresa de mail. Relatii la tel. ☎0751.839.308 contact@creativtub.ro

1763. **Sofer** categoria C, salariu atractiv Atego Duba; ☎0765.501.818

1764. **Sofer** categoria D Firma de transport persoane din Bucuresti angajeaza sofer categoria D cu atestat. Se ofera salariu motivant, pana la 200 Lei/zi, conditii de munca foarte bune in conformitate cu legile in vigoare. Pentru detalii: ☎0728.556.666

1765. **Sofer** categoria D. Firma de transport persoane din Bucuresti, angajeaza sofer categoria D cu atestat. Se ofera salariu motivant, pana la 200 lei/zi, conditii de munca foarte bune in conformitate cu legile in vigoare. Pentru detalii: ☎0728.556.666

1766. **Sofer** categorie C Angajam sofer categorie C pentru distributie materiale de constructii in Bucuresti si orasele limitrofe. Program de lucru: luni -vineri,08:00-18:00.Contract de munca, salariu de la 2500 lei net ☎0765.388.756 felicia@smartestproiect.ro

1767. **Sofer** cifa angajez sofer categoria C permis pt cifa in Bucuresti. Salariu atractiv! Mai multe detalii la telefon! ☎0728.211.130

1768. **Sofer** cifa, statie de betoane Afumati, salariul net 2.700 Lei **2.700 L;** ☎0722.633.717

1769. **Sofer** cu masina personala Uber, alege sa prestezi serviciul Uber cu masina personala nu mai veche de 15 ani. Firma licenta activa doreste colaboratori in serviciul rent car Uber. Cerintele fiind cazier judiciar, telefon mobil. ☎0723.861.862

1770. **Sofer** cu masina personala, om fara obligatii familiale, sofer personal, prefer masina diesel. Detalii la tel., salariu **2.200 L;** ☎0736.127.812

1771. **Sofer** curier Bucuresti, livrare/ ridicare plicuri/ colete in Bucuresti, permis cat B forta de munca rezistenta la stres si program prelungit. Salariul incepand de la 1.800 Lei net luna, auto acasa, depozit in sos Alexandriei 99A Bragadiru **1.900 L;** ☎0722.632.850 nicu.enache@bookurier.ro

1772. **Sofer** curier cu dubita personala, posesor duba de marime medie si SRL. Se livreaza plicuri si colete in Bucuresti Castiguri lunare de peste 1.000 - 1500 euro luna. Program de Luni pana Vineri. Depozit in soseaua Alexandriei 99A Bragadiru. **1.500 €;** ☎0722.632.850 nicu.enache@bookurier.ro

1773. **Sofer** curier pentru sector 4 livrare ridicare plicuri si colete. Permis cat. B, rezistenta la stres si program prelungit, salariu porneste de la 1800 Ron net luna, program luni-vineri, auto acasa, depozit in Sos Alexandriei 99A Bragadiru **1.900 L;** ☎0729.983.841/ 0722.632.850 nicu.enache@bookurier.ro

1774. **Sofer** distribuitor angajam pentru depozitul farmaceutic situat in Soseaua Chitilei. Oferim conditii bune de lucru si un salariu motivant. Relatii la telefon: ☎0725.350.496

1775. **Sofer** distributie angajam sofer distributie in Bucuresti, permis categoria b, program de zi, autoutilitare 3.5 t, salariu motivant, forme legale de angajare; ☎0751.873.793 gkpoilgroup@yahoo.com

1776. **Sofer** distributie bauturi, Dagmar angajeaza sofer cat. B pentru distributie bauturi pt. depozitul din sos Chitilei, sect 1 Bucuresti. Relatii la tel intre orele 09 00 - 18 00 ☎0722.226.579/ 0722.317.406 radu.rizescu@gmail.com

1777. **Sofer** distributie Bucuresti permis categoria B, salariu 2800 Lei. Nu este curierat ☎0742.666.617 sandu.constantin@transcargomag.ro

1778. **Sofer** distributie Bucuresti, permis B+C conducator auto profesionist B+C, atestat transport marfa, studii medii, experienta pe un post similar. ☎0721.333.590/ 0723.217.770 sigmaprest_logistics@yahoo.com

1779. **Sofer** distributie Cat. B , si C+E cu card tahograf SC cu sediul in Chiajna IF , angajeaza sofer categoria B pentru duba de 3,5 t cu experienta minim 1 an , si sofer cat. C+E cu card tahograf si atestat valabil pentru camion 6,5T + remorca ! ☎0769.088.852

1780. **Sofer distributie si lucrator depozit societate comerciala de distributie articole menaj plastice, angajeaza sofer distributie si lucrator depozit. Angajam full-time si part- time. Depozitul este situat in sectorul 1. ☎0784.283.720 trimarq@trimarq.ro**

1781. **Sofer** fara obligatii din provincie. Ofer cazare, masa+ salariu; ☎0724.778.928

1782. **Sofer** interventie, Civis Paza angajeaza soferi monitorizare si interventie conditie obligatorie experienta in domeniu si atestat pentru paza, salariu + tichete si bonusuri , program in ture. Rel luni-vineri intre 08-15. **2.080 L;** ☎0723.602.909 traian.pirvan@civis.ro

1783. **Sofer livrator pentru Socului Kebap; salariu avantajos ☎0764.673.064**

1784. **Sofer** livrator restaurant, ca soferlivrator asiguri fluxul operational de preluare si livrare a comenzilor de produse si incasarea contravalorii acestora. Locatie: Calea Grivitei (zona metrou Basarab) sect 1, program in ture. ☎0731.617.815 resurse.umane@wuxing.ro

1785. **Sofer** pensionar fabrica detergenti sector 3 angajeaza. Sofer pensionar. Conditii de munca si salarizare foarte bune. CV la mail. tel. ☎0722.404.983 arcalux@yahoo.com

1786. **Sofer** pentru livrare (distributie) Angajam sofer pentru livrare (distributie), preferabil din zona Voluntari sau Colentina, carnet categoria B. Se poate lucra si part time. ☎0744.895.838/ 0722.269.661 office@onercon.ro

1787. **Sofer** profesionist angajam sofer cu experienta, cat.C.oferim salariu atractiv. Pentru mai multe detalii suplimentare la tel. ☎0728.457.812 uzunsuleyman@yahoo.com

1788. **Sofer** profesionist angajam soferi profesioni?ti pe cap tractor cu semiremorci articulate bena piatra, nisip curse de luni pana vineri weekendul liber detalii la telefon; **4.500 L;** ☎0735.857.696

1789. **Sofer** profesionist Firma de transport marfa angajeaza sofer cu categoria B+C, atestat marfa si card tahograf cu experienta pentru distributie in Bucuresti si in tara cu domiciliul in sectorul 3, pe camion de 7,5 t, **3.000 L;** ☎0785.298.901

1790. **Sofer** profesionist pe camion in Afumati. Se oferta salariu atractiv. Detalii la tel. ☎0742.273.628

1791. **Sofer** profesionist C+E, societate de transport angajam soferi profesionisti pentru bascule articulate salariu atractiv minim 3.500 lei, prime de sarbatori, diurna pe zi. Avem in parc numai camioane DAF XF, euro 5 cutie aut. ☎0751.137.060/ 0755.069.600 gianni.miron@eurobc.ro

1792. **Sofer** profesionist Cat. B+D Societatee de Transport Persoane, angajam urgent soferi cu categoria B si D, cu card tahograf valabil. Salariu negociabil. Te asteptam la interviu! ☎0744.658.708/ 0747.045.104 office@transportul-persoanelor.ro

1793. **SOFER PROFESIONIST PENTRU AUTOCAMION, CAT. C, CE - TRANSPORT, MÁRFA, FARA LI

LOCURI DE MUNCĂ

1861. **Spalator** auto, sector 2, Barbu Vacarescu, Spalatoria Perfect Car Cleaning, angajeaza spalator auto calificat sau necalificat, salariu fix 1500, plus comision 30%, str. Gheorghe Titeica, Nr. 174, Bucuresti. www.perfectcarcleaning.ro; **1.500 L;** ☎0748.947.644 contact@perfectcarcleaning.ro

1862. **Spalator** de vase, Rin Grand Hotel angajeaza personal pentru spalat vesela, tacamuri, pahare, curatat cuptoare, curatenie in bucatarie si cantina. Cautam persoane muncitoare, disponibile pentru ture de zi si noapte ☎0730.777.210 resurseumane@rinhotels.ro

1863. **Spalator** vase Angajez spalator de vase. Salariu NET 1500RON/luna, program 8:00-16:00, 2 mese pe zi, suc/apa/cafea gratuit. ☎0721.106.388 ilie@enigmaconsulting.ro

1864. **Spalator** vase la restaurant cu linie de servire program in ture, de 8 ore sal. 1.200 lei net + 300 lei Bonuri de masa, prime, spor de weekend, decont transp. pe tura de seara. Raspunde zilnic de spalarea vaselor si de curatenia din locatie, **1.600 L;** ☎0743.155.016 ioana.ciuca@scandia.ro

1865. **Spalator** vase pentru catering Mogosoaia program 8h/zi. Contract perioada nedeterminata, salariu motivant, program L-V 7.00 - 16.00 ☎0753.228.228

1866. **Spalator** vase, Arezzo Ristorante, restaurant italinesc, capacitate de doar 30 locuri, zona Pipera- Voluntari, cauta fata la vase, venit lunar 2000 -2200 Lei, 2 zile la munca cu 2 zile libere, masa asigurata; P 11-22, **2.200 L;** ☎0756.561.291 andreea.dociu@gmail.com

1867. **Spalator** vase, urgent, personal in zona lancului (Piata lancului) si Militari, Lujerului. Salariul net incepand de la 1600 lei (bonuri de masa incluse), program de lucru flexibil ☎0785.405.645 ioana.vlad@calif.ro

1868. **Spalator** vase. Restaurantul Hard Rock Cafe angajeaza Spalator vase. Program: 8 ore/zi, 5 zile/ saptamana. Beneficii: contract de munca/ masa de personal. Mai multe detalii la nr de telefon: ☎0751.190.483/ 0751.190.479

1869. **Spalatorese** si calcatorese Sector 4 si 5. Oferim loc de munca stabil, contract pe termen lung, conditii optime de munca. Va rugam sunati pentru detalii si programare interviu. Locatii: Bld. Pieptanari si Piata Progresul. ☎0744.646.591/ 0723.511.588 hm.recrutare@yahoo.com

1870. **Spalatori** auto cu experienta pentru spalatorie auto situata ultracentral cu vad castiguri lunare 4000-5000 lei conditii de cazare in apartament, solicitam seriozitate. ☎0763.656.188

1871. **Spalatori** auto cu experienta salariu 1500, comisoane la fiecare auto spalat, **1.500 L;** ☎0736.334.027 autototal.complet@gmail.com

1872. **Spalatori** auto cu experienta, urgent salariu, comisoane 900-1600 in functie de program; +comisioane la fiecare auto; ☎0728.922.460 autototal.complet@gmail.com

1873. **Spalatori** auto cu sau fara experienta salariu, comisoane la fiecare auto spalat, urgent, conditii avantajoase; ☎0728.922.460 autototal.complet@gmail.com

1874. **Spalatori** auto cu sau fara experienta urgent salariu, comisioane la fie care auto program flexibil; **1.500 L;** ☎0728.922.460 Office.buildprest.ro@gmail.com

1875. **Spalatori** auto cu sau fara experienta urgent salariu, comisioane la fiecare auto spalat, **1.500 L;** ☎0728.922.460 autototal.complet@gmail.com

1876. **Spalatori** auto cu sau fara experienta veniturl sigure lunar 1000-1500 sector 3, oferim cazare, ☎0784.163.033 autototal.complet@gmail.com

1877. **Spalatori** auto cu sau fara experienta, sector 3 salariu+ comisioane la fiecare auto spalat. **1.500 L;** ☎0723.772.532 autototal.complet@gmail.com

1878. **Spalatori** auto cu sau fara experienta, sector 3 urgent salariu, comisioane la fiecare auto spalat in functie de program de lucru; **1.500 L;** ☎0728.922.460 autototal.complet@gmail.com

1879. **Spalatori auto, baieti si fete cu /fara exeperienta, seriosi, posibilitati cazare gratuita rulota caldura, 3 mese gratuite pe saptamana, 40-60 lei/ zi lucrata; ☎0765.999.927**

1880. **Spalatori** pt. spalatorie auto Spalatori auto baieti si fete cu experienta. Contract de munca, salariu si procente. ☎021.423.10.75/ 0724.337.072

1881. **Spalatori** vase, curatenie Lazoo Restaurant & Lounge, situat in Baneasa vis-a-vis de Gradina Zoologica, angajeaza spalatori vase, curatenie. Relatii la telefon. ☎0761.673.430 galaballroom17@gmail.com

1882. **Spital** Metropolitan angajeaza personal curatenie Spitalul Metropolitan, zona Unirii, angajeaz? personal cur?tenie, program 8 ore, salariu 1600 lei. **1.600 L;** ☎0747.796.069

1883. **Stivuitorist** 2200-2500 NET, bonus, TM. Incarcarea-descarcarea camioanelor cu ajutorul stivuitorului si a lizei electrice, organizarea generala a depozitului, receptionarea marfurilor in depozit. ☎0751.190.006

1884. **Stivuitorist** angajam personal pentru manipulare si gestiune marfa. Abilitati: persoana tehnica, permis auto categoria B, experienta in gestiune marfa depozit. Locatie: Bucuresti, sector 6, str Preciziei. **2.500 L;** ☎0758.233.351 cretupetrisor@yahoo.com

1885. **Stivuitorist** SC Estetik Packing SRL, lider pe piata ambalajelor de unica folosinta; angajari.esteik@gmail.com

1886. **Stivuitorist,** angajam personal pentru postul de stivuitorist in depozit. Beneficii: bonuri de masa, prime sarbatori. ☎0723.217.770/ 0721.333.590 sigmaprest_logistics@yahoo.com

1887. **Stivuitorist,** producator de semipreparate din carne. Cerinte: studii medii, autorizatie ISCIR, experienta 2 ani, disponibilitate ture. Detalii la tel. sau e-mail eugenia.enescu@convenience.ro ☎0799.933.172 eugenia.enescu@convenience.ro

1888. **Stivuitoristi** si muncitori necalificati. Angajez stivuitoristi si muncitori necalificati in Bucuresti pentru fabrica de tigari, aproape de metrou si alte mijloace de transport. Conditii foarte bune de munca. ☎021.231.52.00

1889. **Strungar,** frezor, matriter angajam cu carte de munca, conditii salariale bune, locatie centrala in Bucuresti ☎0722.244.234 bravasrl@gmail.com

1890. **Strungar,** lacatus, matriter, slefuitor metale salariu intre 3.000 - 3.500 brut + bonuri de masa; 2 locatii: Autogara Filaret, sector 5 si comuna Cornetu, jud. Ilfov. ☎0723.497.083 office@prelucraremetale.ro

1891. **Studenti** an terminal proiectare Firma ACCURO cu sediul in Pipera (Jolie Ville - capat autobuz 301), angajam studenti an terminal pentru proiectare sisteme antiincendiu. Cerinte: cunostinte avansate AUTOAD 2D. Salariu motivant. ☎0726.333.210

1892. **Studenti,** studente, job stabil Esti in cautarea unui job stabil fara batai de cap? Cu Program preferential unde tu poti fi singurul tau sef? Noi suntem ceea ce cauti! ☎0756.302.730/ 0764.093.085 office@tiffany-studio.ro

1893. **Studio** 20, cel mai bun studio din lume. Vom fi alaturi de tine in cea mai frumoasa experienta a vietii tale. Pentru ca te vei simti ca un star de cinema. Castiga sume intre 1.000$ si 50.000$ pe luna. Venit garantat de 1.000$ pe luna. Comision de pana la 65% din castiguri. Bonus de fidelitate. Cursuri gratuite. Contract de munca legal. Program de lucru flexibil. Aplica acum. www.studio-20.ro; ☎0748.777.757 contact@studio20.com

1894. **Studio** 20, cel mai bun studio din lume! Vom fi alaturi de tine in cea mai frumoasa experienta a vietii tale! Pentru ca te vei sim?i ca un star de cinema Castiga sume intre 1.000 $ si 50.000 $ pe luna. Venit garantat de 1.000 $ pe luna. Comision de pana la 65% din castiguri. Bonus de fidelitate. Cursuri gratuite. Contract de munca legal. Program de lucru flexibil. Aplica acum! www.studio-20.ro ☎0748.777.757 contact@studio20.com

1895. **Studio** 20, cel mai bun studio din lume! Vom fi alaturi de tine in cea mai frumoasa experienta a vietii tale! Pentru ca te vei simti ca un star de cinema. Castiga sume intre 1.000 $ si 50.000 $ pe luna. Venit garantat de 1.000 $ pe luna. Comision de pana la 65% din castiguri. Bonus de fidelitate. Cursuri gratuite. Contract de munca legal. Program de lucru flexibil. Aplica acum! www.studio-20.ro; ☎0748.777.757 contact@studio20.com

1896. **Studio** EmpressV, cea mai buna echipa condusa de un model de top 3 Live Jasmin. Vrei sa faci parte din echipa noastra? Ai posibilitatea sa lucrezi intr-o echipa tanara si profesionista, castiguri de minim 3000 USD lunar. Te asteptam alaturi de noi chiar de maine, comision 60% din castigurile realizate de catre tine; www.empressv-studio.ro **3.000 $;** ☎0786.400.195 office@empressv-studio.ro

1897. **Subinginer,** maistru electrician cu germana in constructii civile si industriale - pentru Romania si Germania. Experienta in domeniul instalatiilor electrice, Salariu atractiv, trasport si cazare asigurate **1.600 €;** ☎0725.558.285 irina.cherry@plana-innova.com

1898. **Sudor** (ajutor) Activitate in lacatuserie si in orice tip de sudura (diverse procedee, inclusiv sudura instalatii termice). Oferim contract, salariu fix, masa asigurata, bonuri de masa. Se cere experienta si calificare. ☎0730.777.210 resurseumane@rinhotels.ro

1899. **Sudor** electric - Proiect Bucuresti cautam sudor electric pentru un proiect in Bucuresti. Santier constructii civile. Se lucreaza la inaltime pe placa si se sudeaza fierul beton inainte de turnare; **3.800 L;** ☎0771.478.736 office.epj@gmail.com

1900. **Sudor** instalatii sanitare si termice, electric cu experienta min 5 ani, in Bucuresti. Oferta salariala se discuta la interviu. Persoanele interesate sunt rugate sa trimita C.V. la e-mail sau ne contactati. ☎0757.027.730 office@gemix.ro

1901. **Sudor** PEHD. Societate angajam sudori PEHD, salariu atractiv intre 4000 si 5000 RON/luna. ☎0723.149.448 laurentiu.vladuta@yahoo.com

1902. **Sudor,** angajez urgent Angajez urgent sudor. Detalii la telefon - Cosmin Doncean. ☎0730.023.999

1903. **Sudor,** lacatus mecanic pentru firma de constructii cu sediul in Domnesti, Ilfov ☎0722.271.606/ 0723.567.941 office@gama-admin.ro

1904. **Sudor,** lacatus, pentru reprezentanta service camioane si remorci, cu experienta, venituri lunare 2000-3000 lei, conditii bune de lucru, Bd. Preciziei nr. 11, sector 6, metrou Industriilor, **3.000 L;** ☎0749.102.523/ 0749.102.608 resurseumane@edparts.ro www.edparts.ro

1905. **Sudori** 3500/luna. Angajam cu contract de munca, sudori Mig-Mag, pentru lucrari de intretinere si confectii metalice noi la fabrica din loc. Sindrilita, jud. If. Se cere seriozitate, experienta. Asiguram cazare + 2 mese. **3.500 L;** ☎0725.333.503

1906. **Sudori** electrici 111) pentru un proiect in Bucuresti, pentru personale din provincie oferim si cazare, salariu este: 3500-3800; **3.800 L;** ☎0771.478.736 office.epj@gmail.com

1907. **Sudori** in argon, urgent, efectueaza lucrari de sudura in argon a structurilor si subansamblelor metalice realizeaza operatii de sudura ale echipamentelor industriale produse de societate (tancuri de stocare, vase, etc). **3.000 L;** ☎0752.090.192 daniela.stefan@valmix.ro

1908. **Sudori** lacatusi mecanici Cerinte: calificare in meseria de sudor, experienta in confectii metalice constituie un avantaj. Sa fii serios, punctual, responsabil. ☎0722.105.514 ruxandra.moldoveanu@masina-engineering.com

1909. **Sudori** si lacatusi fabrica de confectii metalice angajeaza sudori si lacatusi. Zona - Gara Progresul. Exista si varianta de cazare. ☎0722.363.500 kastrum@gmail.com

1910. **Sudori** si lacatusi montatori Pentru fabrica de productie publicitara cu o experienta de 20 ani situata in zona Militari, Drumul Taberei. Statie Ratb in fata portii. ☎0729.463.446

1911. **Sudori,** electricieni, instalatori tehnico sanitari compania Ham Group angajeaza sudori, electricieni, instalatori tehnico sanitari cu experienta. Persoana contact Eduard Achim; ☎0765.267.205

1912. **Sudori,** lacatusi, slefuitori muncitori necalificati. Design Inox producator balustrade inox si fier, angajeza sudori argon, sudori electric, lacatusi, slefuitori si mun. necalificati Oferim transport si cazare. Salariu motivant in functie de competente! ☎0744.153.352 design_inox_construct@yahoo.com

1913. **Sun** Beauty angajeaza hairstilist si maniuchiurista. Sun Beauty Studio cauta hairstilist si manichiurista. Carte de munca/ salariu negociabil.Echipa tanara, devotata, salon modern si bine pozitionat. Te asteptam; ☎0723.080.104 Office@sunbeautystudio.ro

1914. **Sun** Beauty Studio, langa mall Sun Plaza Sun Beauty Studio angajeaza hairstilist, manichiurista si receptionera, echipa tanara si devotata, salariu negociabil si carte de munca. ☎0723.080.104 Office@sunbeautystudio.ro

1915. **Supervizor** firma de curatenie angajam persoana dinamica, cunostinte operare calculator, permis cat. B, pentru supravegherea personalului de curatenie si a locatiilor unde se efectueaza serviciile de curatenie. **2.100 L;** ☎0772.029.406 contact@conexclean.ro

1916. **Supervizor** Firma de curatenie angajam persoana dinamica, cunostinte operare calculator, permis cat. B, pentru supravegherea personalului de curatenie si a locatiilor unde se efectueaza serviciile de curatenie. **2.100 L;** ☎0772.029.406 contact@conexclean.ro

1917. **Supraveghetoare** copii loc joaca cautam colege dinamice si responsabile carora le place interactiunea cu copiii. De la tine avem nevoie de: supravegherea atenta a copiilor; disponibilitate pentru lucrul in ture. ☎0755.080.887 hr@gymboland.ro

1918. **Supraveghetor** echipa curatenie. Doresti un loc de munca stabil, contract de munca si salariu motivant? Firma de curatenie angajeaza urgent supraveghetor echipa curatenie pentru centru comercial. Program 8 h/zi, salariu incepand cu 2.000 lei. Relatii la: ☎0786.102.017

1919. **Supraveghetor** jocuri casino, slot attendant Reka sali de jocuri de noroc, angajam Supraveghetoare Jocuri. Ne dorim in echipa persoane serioase, comunicative, punctuale si cu aspect fizic placut. Salariu + bonusare. Experienta nu este necesara. **1.400 L;** ☎0733.222.132

1920. **Supraveghetor** loc de joaca Locatie de top din sectorul 6, angajeaza in regim permanent supraveghetor pentru locul de joaca. Program flexibil in ture, salariu motivant.

1921. TAMPLAR cu experienta, PAL melaminat, atelier zona Clinceni, angajez; ☎0724.238.773

1922. **Templar** cu experienta. Cunostinte de taiere circular, cantuire, gaurire, frezare si asamblare pal, mdf, placaj. Salariu motivant+ore suplimentare. Program L-V 8-17. Societate sector 2, Hala Traian; ☎0764.470.653 geta.trifu@gmail.com

1923. Templar cu experienta PAL melaminat angajam, punct de lucru zona Ghencea; ☎0748.300.400

1924. **Templar** cu experienta la circular, masina de gaurit multiplu, muncitori necalificati pentru mobilier din PAL si MDF. Salariu avantajos. Bucuresti, zona Viilor, Sos. Trafic Greu; ☎0744.318.750

1925. Templar cu experienta, montaj mobilier PAL melaminat, in zona Clinceni. Salariul in functie de performanta; ☎0724.238.773

1926. **Templar** mobila cu experienta in pal si mdf, cu experienta montaj in atelier si la client, conditii avantajoase, contract de munca, program fix, atelier in sectorul 4, salariu motivant + bonusuri de performanta 2400 ron - 3000 ron ☎0723.199.522

1927. **Templar** pal cu experienta. Contract de munca 8 ore Salariu net 2400-3000 lei. Concediu odihna 21 zile + libere legale. Program L-V. Atelierul este situat in Bd. Iuliu Maniu (sector 6). ☎0736.051.767/ 0731.714.373 cubusexpert@gmail.com

1928. **Templar** schelet mobilier pt. fabrica mobila zona Gara Progresul. Relatii; ☎0723.171.084

1929. **Templar** si prelucrator materiale compozite Tamplar si prelucrator materiale compozite (corian, kerrock, hanex). **2.500 L;** ☎+40723151750 contact@fabricademobila.ro

1930. **Templar,** lacuitor, angajam templar in lemn masiv - salariu atractiv, carte de munca, 8 ore x 5 zile/ saptamana. Atelier tamplarie lemn Bucuresti zona Colentina **2.500 L;** ☎0740.229.920 bogdanconstantinescu25@gmail.com

1931. **Templari** pal si lemn Templari pal si lemn angajam templari pal sau lemn, cazam cei din afara Bucuresti, salariu bun (depinde de la experienta) intre 2.000 si 3.000L. ☎0725.227.397 josephrizk00@hotmail.com

1932. **Templari** pal si lemn Templari pal si lemn angajam templari pal sau lemn, cazam cei din afara Bucuresti, salariu bun (depinde de la experienta) intre 2000 si 3000L, grupurile sunt binevenite. ☎0725.227.397 josephrizk00@hotmail.com

1933. **Templari** universali si sprituitoare; ☎0721.328.744

1934. TANAR fara experienta pentru atelier productie mobila, zona Clinceni; ☎0724.387.773

1935. Tanar fara experienta pentru atelier tamplarie angajam, zona Clinceni. Specializare la locul de munca. Cerinte: disponibilitate pentru munca in echipa, indemanare, seriozitate. Contact: ☎0724.238.773

1936. **Tanar** fara experienta, pentru atelier productie mobilier, in zona Clinceni. Calificarea se face la locul de munca, salariul in functie de performanta; ☎0724.238.773

1937. **Tapiter,** tamplar cu experienta. Salariul variaza in functie de nivelul si rapiditatea de executie a angajatului. Program: luni - vineri, de la 8:30 la 17, cu pauza de cafea si pranz. **4.500 L;** ☎0741.657.595 office@valenteosofas.ro

1938. **Tapiter.** Fabrica de canapele cu sediul in Bucuresti, angajeaza tapiter; ☎0729.013.721

1939. **Taverna** Marelui Paharnic isi mareste echipa! angajam ospatari si bucatari. Daca doresti sa faci parte din echipa noastra, poti lasa CV pe e mail sau poti suna la nr de tel. ☎0721.682.115 contact@ladomenii.ro

1940. **Tehnician** Firma distributie angajam tehnician. Se ofera contract de munca, salariu 1800 lei. Cerinte: permis cat B si cunostinte minime de reparatii aparate electrice. **1.800 L;** ☎0722.393.383

1941. **Tehnician** aparate cafea si plati la NTS PAY SRL cerinte: studii tehnice medii/superioare. Experienta in: electrica, depanare calculatoare. Domeniu - Vending. Salariu brut 4000-4400 ron. Trimite CV-ul la: office@nts-pay.ro ☎0737.028.363 office@nts-pay.ro

1942. **Tehnician** electronist pentru aparate Angajam tehnician / electronist pentru automatele de cafea si plati. Va oferim un loc de munca stabil, salariu fix, masina de serviciu si telefon. **4.400 L;** ☎0720.999.270 marina.flintoaca@nts-pay.ro

1943. **Tehnician** interfoane si/sau sisteme alarma. Reprezinta un avantaj experienta ca si conducator auto categoria B in Bucuresti. ☎021.335.84.20/ 0722.307.333 angajari@aba.ro www.abasecurity.ro

1944. **Tehnician** mani-pedi si coafeza Cabinet Daniela Cosmetics - salon infrumusetare Bucuresti - zona Marriott - Panduri - Cal. 13 Septembrie angajeaza tehnician mani-pedi cu experienta, clasica si semipermanenta UV - coafeza. **2.100 L;** ☎0752.277.433/ 0727.707.099 Dan.d.tudose@gmail.com

1945. **Tehnician** mentenanta sisteme stingere incendii Angajam cu experienta min 3 ani in domeniul sistemelor de detectie, preventie, stingere incendiu: Bosch, Seccuriton, Schrack Seconet, etc. Salarizare motivanta, disponibilate mare la deplasari. **4.650 L;** ☎0720.026.156/ 0732.601.055 cornel.feraru@personnel.com.ro

1946. **Tehnician** modelier confectioner textile angajez, cu experienta, salariu motivant, conditii de lucru foarte bune, carte de munca, zona centrala. Detalii la tel. ☎0722.695.622

1947. **Tehnician** pentru sisteme de detectie, supraveghere conditii: studii medii de profil electronica, electrotehnica, telecomunicatii sau cunostinte in domeniul electronicii; vechime minimum 1 an în domeniul sistemelor tehnice de alarma impotriva efractiei ☎021.323.54.69 bronec@bronec.ro

1948. **Tehnician** securitate cautam tehnician sisteme de securitate cu diploma ARTS . **2.000 L;** ☎0736.623.525 myx_panda@yahoo.com

1949. **Tehnician** service usi si automatizari Histria International angajeaza tehnicieni service usi si automatizari. CV-urile se trimit la adresa de email service@histriainternational.ro. Domiciliu judetele; Iasi, Suceava, Neamt, Vaslui, Bacau. ☎0731.993.910 service@histriainternational.ro

1950. **Tehnician** sisteme de securitate cu experienta dovedita, diploma ARTS sau cursuri de tehnician sisteme de securitate. Dispus la program prelungit si deplasari in tara.Ore suplimentate platite. Locatie Pantelimon, Ilfov, vav Selgros. **3.500 L;** ☎0726.444.494 office@eisol.ro

1951. **Tehnician** sisteme de securitate, alarmare efractie/incendiu, supraveghere video, interfonie/videointerfonie cu permis cat. B. Salariu atractiv; ☎021.335.84.20/ 0722.307.333 angajan@aba.ro www.abasecurity.ro

1952. **Tehnician** sisteme de securitate, cunostinte teoretice si practice despre instalarea si intretinerea sistemelor de securitate. Seriozitate, integritate, profesionalism, dorinta de perfectionare. Atestatul ARTS prezinta un avantaj **3.500 L;** ☎0726.444.494 office@eisol.ro

1953. **Tehnician** sisteme de securitate, cu experienta supraveghere video/ efractie, automatizari/ control acces, detectie alarmare incendiu) pentru Sight Control. Relatii la tel. **3.500 L;** ☎0751.075.987 office@sightcontrol.ro

1954. **Tehnician** sisteme securitate pentru instalare si mentenanta sisteme avertizare incendiu, efractie, acces, video. **2.500 L;** ☎0722.569.400 office@securitysistems.ro

1955. **Tehnician,** formator mase plastice, grafician Corel Draw, colantor, machetist pentru firma productie publicitara din Bucuresti sector 3, luni-vineri 9:00-17:30 bonuri de masa. www.printdivision.ro **2.500 L;** ☎0788.231.813 mike@printdivision.ro

1956. **Tehnicieni** intretinere birouri, angajam full time doi tehnicieni, un electrician si un instalator pentru intretinere tehnica curenta cladire de birouri. Solicitam diplome autorizate si experienta minima anterioara; **1.600 L;** ☎0725.583.061/ 0725.583.061 nelu_iosef@yahoo.com

1957. **Tehnicieni** mentenanta pentru echipa mobila, electricieni, instalatori, frigotehnisti, zugravi, zidari, pentru intretinere instalatii sanitare, electrice, zugraveli interioare/ exterioare, recompartimentari, in sedii banci, cladirfi birouri si centre comerciale, posesor permis auto. ☎021.326.79.79/ 0730.280.408/ 0733.733.178

1958. **Tehnicieni mentenanta pentru echipa mobila. electricieni, instalatori, frigotehnisti, pentru intretinere instalatii sanitare si electrice in sedii banci si cladiri birouri, posesor permis auto, Bucuresti; ☎0730.280.408/ 021.326.79.79/ 0733.733.178**

1959. **Tehnicieni** pentru reclame, Firma productie publicitara din Bucuresti sector 3 angajeaza / formeaza tehnicieni **3.000 L;** ☎0788.231.813 mike@printdivision.ro

1960. **Tehnolog** cunostinte AutoCad (obligatoriu). Detalii la sediul Radox din Bd. Timisoara 80, sector 6; ☎021.444.07.41

1961. **Tencuitori,** sapisti, necalificati, angajez cu contract de munca: tencuitori mecanizat, sapisti, muncitori necalificati. Salariul occidental. Sunati cu incredere; **4.500 L;** ☎0720.101.115/ 0720.101.115 office@constructiimecanizate.com

1962. **Tiger** Security angajeaza agenti de interventie calificati, cu domiciliul in Bucuresti si Ilfov. Cerinte: posesori permis categorie B. Programari pentru interviu la telefon; ☎0741.043.296 recrutari@tiger.ro

1963. **Tinere,** modele online. Castiga sume intre 1.000 $ si 50.000 $ pe luna. Venit garantat de 1.000 $ pe luna. Comision de pana la 65% din castiguri. Bonus de fidelitate. Cursuri gratuite. Contract de munca legal. Program de lucru flexibil. Studio 20, cel mai bun studio din lume. Vom fi alaturi de tine in cea mai frumoasa experienta a vietii tale. Pentru ca te vei simti ca un star de cinema. Aplica acum. www.studio-20.ro; ☎0748.777.757 contact@studio20.com

1964. **Tineri** muncitori calificati si necalificati pentru executie si montaj/ instruire in domeniul confectiei si montajului tamplariei de aluminiu si peretilor cortina. Locatie sectorul 6, Bucuresti; **2.700 L;** ☎0744.305.297 dan@eurofatade.ro

1965. **Tineri,** hand made tineri talentati sau pasionati hand made si studenti la arte plastice din Bucuresti si tara, cu imaginatie, energici cu aptitudini artistice realizare figurine comestibile salariu motivant. ☎0729.737.619

1966. **Tinichigiu** auto pentru marirea echipei caroserie din reprezentanta auto Meridian sector 4, dealer Dacia Renault. Salariu motivant, contract pe durata nedeterminata. Vestiar si sala de mese. Informatii la tel; ☎0732.800.830

1967. **Tinichigiu** auto Reprezentanta service camioane si remorci, angajam tinichigi camioane cu experienta, venituri lunare 2.000-4.000 lei, conditii bune de lucru, Bd. Preciziei nr. 11, sector 6, metrou Industriilor, **4.000 L;** ☎0749.102.523/ 0749.102.608 resurseumane@edparts.ro www.edparts.ro

1968. **Tinichigiu** auto vopsitor montator auto cu experienta, urgent, sector 3, salariu 4000-5000. **5.000 L;** ☎0736.334.027 autototal.complet@gmail.com

1969. **Tinighigiu** auto, montatori auto cu experienta, salarii atractive, urgent, sector 3 Bucuresti; salarizare 4000- 5000 lei, **5.000 L;** ☎0736.334.027 autototal.complet@gmail.com

1970. **Tip Top angajeaza muncitori necalificati, ambalatori, operatori, program de lucru in 2 schimburi. Salariu 1.600 Lei net + bonuri de masa si o masa calda. Informatii la: ☎0732.672.654/ 0722.554.851**

1971. **Tip Top angajeaza vanzatoare pentru toate locatiile din Bucuresti. Oferim: salariu motivant, bonus din vanzari, program flexibil, informatii la tel. ☎0732.672.654**

1972. **Tip Top Food Industry SRL angajeaza frigotehnist, mecanic utilaje, sudor. Salariu motivant+ bonuri de masa. Programari interviuri: ☎0732.672.654**

1973. **Tiparitor,** taietor, legatoreasa pentru tipografie, Tiparitor Miller 2, 1994, cu experienta. Salariu 3.800 in mana. 2.800 salariu fix + min. 15h supl. saptamanal garantat. Contract munca, conditii bune, cladire noua, firma de 12 ani, la metrou Dimitrie Leonida. **3.800 L;** ☎0756.158.727 dumitrescu_boro@yahoo.com

1974. **Tipografie** angajam tiparitor offset. Tiparitor Miller 2, 1994, cu experienta. Salariu 3.800 in mana. 2.800 salariu fix + min. 15 h supl. saptamanal garantat. Contract munca, conditii bune, cladire noua, firma de 12 ani, la metrou Dimitrie Leonida, **3.800 L;** ☎0756.158.727 dumitrescu_boro@yahoo.com

1975. **Toyota** Bucuresti Sud angajeaza Inspector ITP cu atestat pentru categoria B. ☎0728.259.768/ 0728.859.048 vanessa.chirita@yahoo.ro

1976. **Toyota** Bucuresti Sud angajeaza tinichigiu Toyota Bucuresti Sud (Toyo Motor Center) angajeaza tinichigiu auto, pentru detalii va rugam sa ne contactati la numarul de telefon ☎0728.859.048 vanessa.chirita@toyomotor.ro

1977. **Transator peste, oferim 2.300 lei net, tichete, masa calda, pachet produse saptamanal; ☎0757.029.705**

1978. **Tucano** Coffee angajam femeie de serviciu in productie, program 9.00-18.00 L-V. Salariu fix + tichete de masa ☎0724.643.421 catering@tucanocoffee.com

1979. **Turnator** formator neferoase. Producator piese turnate, angajez turnator -formator. Abonament transport decontat si transport pana la atelier asigurat de catre firma. Ceri si ofer seriozitate si implicare, **2.500 L;** ☎0722.433.350 office@greencost.ro

1980. **TWM,** firma reciclare, angajeaza mecanic se cer cunostinte minime sudura si permis cat.B obligatoriu. Dispus la deplasari in tara. Se acorda salariu fix, bonuri, alte beneficii, contract nedeterminat. Ptr. deplasari: cazare, diurna, transport. ☎0751.170.501 hr@twmanagement.ro

1981. **Unitate** de cult, angajeaza functionar economic cu experienta in evidenta contabila specifica unitatilor fara scop patrimonial si operator calculator. Relatii la tel. 021.314.91.35 sau 021.315.50.90 int. 120, intre orele 13-15. Depunerea CV la adresa email: shorn@fedrom.ro

1982. **Vanzatoare** angajam personal cu experienta pt vanzare in domeniul alimentar cu program de 12 ore o saptamana de la 06.30-18.30 si o saptamana 10.00-22.00 un week se lucreaza si unul acasa + 1 zi libera pe sapt. **2.500 L;** ☎0746.141.181/ 0761.677.252 magazinmaximuniversal@gmail.com

1983. **Vanzatoare** angajam vanzatoare produse alimentare salariu 1600 net zona Spital Floreasca, program 8 ore; ☎0722.646.828 adynayancu@yahoo.com

1984. **Vanzatoare** angajez vanzatoare pentru magazin alimentar, in craiovita noua, program de 8 ore, in ture, carte de munca de 8 ore. Rog si ofer seriozitate ☎0773.845.490 Burtila_annemari@yahoo.com

1985. **Vanzatoare** Angajez vanzatoare pentru magazin market, conditii avantajoase de munca, program in ture, locatie Soseaua Giurgiului sector 4 **2.000 L;** ☎0761.859.237/ 0767.041.109 multiimage@yahoo.com

1986. **Vanzatoare** firma de vanzari engros produse cosmetice si parfumerie cu punct de lucru in Complexul Comercial Dragonul Rosu angajam urgent vanzatoare. Transport gratuit de la metrou C.Georgian **1.800 L;** ☎0722.345.415 casapaun@gmail.com

1987. **Vanzatoare** mag. confectii, sos. Giurgiului nr. 125, sect. 4 ☎0723.501.155 pleteamarius@yahoo.com

1988. **Vanzatoare** Magazin minimarket in Complex Rezidential Rose Garden Colentina angajeaza vanzatoare, salariu net (in mana), **1.800 L;** ☎0768.052.808

1989. **Vanzatoare magazin mixt, zona Dristor, salariul net, 2.200 L; ☎0735.658.958/ 0760.953.032**

1990. **Vanzatoare** nefumatoare in sectorul 6 pt. Pet Shop. Doresc sa angajez o vanzatoare la un magazin cu mancare si accesorii pentru animalele de companie. Se ofera: salariu motivant, bonusuri salariale, zile libere, **2.000 L;** ☎0767.268.317 ovidiu.deaconu@gmail.com

1991. **Vanzatoare** Patiseria Pierre situata in zona 1 Mai. Ofer salariu atractiv si program flexibil in ture 1 zi cu 1 zi libera si in week-end program redus. ☎0721.230.101/ 0721.230.111

1992. **Vanzatoare** patiserie, zona Stefan cel Mare 1-3, angajam full time si part time, sambata-duminica liber; ☎0722.558.062

1993. **Vanzatoare** pentru magazin de imbracaminte in zona Militari, Lujerului, program o zi cu o zi libera, salariu avantajos relatii la nr de tel. ☎0731.143.335 Kashanchian.violeta@yahoo.com

1994. **Vanzatoare** Program in ture, 2 zi, 2 noapte, 2 libere. Salariu atractiv 10 libere pe luna. Magazinul se afla pe soseaua Giurgiului. **2.000 L;** ☎0761.859.237/ 0767.041.109 rizeavali@gmail.com

1995. **Vanzatoare** pt. cantina, minima experienta, program de L-V , incadrare numai cu forme legale, pt detalii dupa ora 15, **2.500 L;** ☎0735.780.844

1996. **Vanzatoare** salariu net 2000 ron. Cautam colege, pentru magazinul de dulciuri Bucuria, cerinte: onesta, puncluala, responsabila, sociabila. Salariu: 2000 lei, **2.000 L;** ☎0740.972.717/ 0724.000.060 bucuriaromania@gmail.com

1997. **Vanzatoare** si contabila pt. contabilitate primara, cu experienta, sector 1 si 6. Salariu avantajos. ☎0784.025.025

1998. Vanzatoare - casiera, magazin alimentar Crangasi, Ghencea, Drumul Taberei. Program 16.00 (17.00)- 24.00 Salariu 1.800- 2.300 lei; ☎0723.655.622

1999. **Vanzatoare** 2 zile cu 2 pauza conditii bune de munca. Program 2 zile de lucru cu 2 zile pauza. Nu se lucreaza duminica. Se munceste 2 zile o saptamana 4 zile urmatoarea saptamana. Zona Baneasa, activitate patiserie. ☎0726.718.610

2000. **Vanzatoare** angajez urgent urgent angajam vanzatoare cu experienta pentru magazin tip bacanie, oferim conditii favorabile de lucru si salariu motivant; ☎0766.554.293

2001. **Vanzatoare** bistro Orient, Ion Mihalache nr. 60 (fost 1 Mai), sector 1, Bucuresti ☎0764.788.373/ 031.432.85.65

2002. **Vanzatoare** cartier 23 August, zona Republica, magazin alimentar, program flexibil, angajam vanzatoare/ vanzator cu sau fara experienta. Pentru mai multe detalii sunatli la numarul de telefon ☎0765.968.849

2003. **Vanzatoare** Cofetaria Victoria Bucurestii Noi si Piata Domenii. Program de la 7 la 20. O zi da, o zi nu. Salariu net (in mana) 1950 de Lei + 300 de Lei (bonuri de masa) + bonus din vanzari minim 300 de Lei **2.600 L;** ☎0724.376.275 office@casa-victoria.ro

2004. **Vanzatoare** cofetarie 2200 lei/ luna, zona Dristor vanzatoare cofetarie 2200 lei/ luna, zona Dristor, ☎0724.624.525 Cofetarييlegeorgys@gmail.com

2005. **Vanzatoare** cofetarie cu sau fara experienta, cofetarie in Piata Victoriei cauta colege, 20-40 de ani pt. program de 8 ore/zi, 5 zile/7. Carte de munca, 1.500 Lei net plus bonuri de masa **1.500 L;** ☎0740.016.577 elena@zoomserie.gr

2006. **Vanzatoare** cofetarie, cu sau fara experienta, situata in sectorul 1, Bvd. Magheru, salariu net (bani in mana) de inceput 2000 lei.Contract si carte de munca. Mai multe informatii la tel. **2.000 L;** ☎0730.224.457 evolution_1960@yahoo.com

2007. **Vanzatoare** cramA angajez vanzatoare in domeniu vinului program atractiv. ☎0773.783.523 roxy_marya1764@yahoo.com

2008. **Vanzatoare** cu experienta pentru magazin alimentar si minimarket tip butic in sectorul 6. Salariu atractiv. Informatii suplimentare la numerele de telefon ☎0749.074.940/ 0749.074.942

2009. **Vanzatoare** de noapte, cu experienta la magazin non-stop, pe Calea Mosilor, Tudor; ☎0723.216.477

2010. **Vanzatoare** macelarie pe raionul de carne al unui magazin alimentar din zona mall Vitan, de preferat cu experienta, sociabila si serviabila. Oferim un loc de munca stabil, contract de munca, seriozitate **2.000 L;** ☎0767.304.635

2011. **Vanzatoare** magazin alimentar Vanzatoare (fata sau baiat) pentru magazin alimentar in sectorul 4. Program de 8 ore, o zi libera pe saptamana, 1800 bani in mana! Pentru programare interviu, **1.800 L;** ☎0723.518.451/ 0726.197.179

**2012. VANZAT

LOCURI DE MUNCĂ

2074. **Vopsitor** industrial exp. pe post similar sau in vopsitorie auto, constituie un avantaj. Ctr de munca, bonus calitate, program 8 ore. 2.300 lei net, bonuri, bonus calitate, asigurare clinica privata. **2.500 L;** ☎0744.770.946 office@fabricadeprofile.ro

2075. **Vopsitor** si mecanic auto service auto din sector 3 (statia de metrou Anghel Saligny, Ikea Pallady) angajeaza vopsitor, pregatitor, mecanic si ucenic in conditii excelente. Oferim carte de munca, salariu motivant, bonuri de masa. ☎0732.895.310/ 0745.340.344 hdautotestservice@gmail.com

2076. **Vopsitori** auto cu experienta urgent, sector 3 Bucuresti, salarizare 3.000-5.000, contract de munca, ☎0736.334.027

2077. **Vopsitori** auto cu experienta, Bucuresti Sector 3 sAlarizare 3000-5000 contract de munca; **5.000 L;** ☎0743.336.664 autototal.complet@gmail.com

2078. **Vopsitori** auto cu experienta, pregatiori auto, sector 3, buc salarizare 3000-5000; **5.000 L;** ☎0726.215.246 autototal.complet@gmail.com

2079. **Vulcanizator** angajez vulcanizator cu/ fara experienta, salariu 2000 de lei, zona Ciorogarla, Ilfov, pt detalii sunati la nr de telefon, **2.000 L;** ☎0723.285.302 m.milea31@yahoo.com

2080. **Vulcanizator** cu experienta pentru punct de lucru Doamna Ghica sect. 2, cu carte de munca si salariu de 1800 lei plus alte castiguri in functie de performanta. Daca nu pot raspunde la tel rog sms, **1.800 L;** ☎0722.614.627

2081. **Vulcanizator** auto cu sau fara experienta necalificati salariu +comisoan, urgent, sector 3, oferim cazare; ☎0728.922.460 autototal.complet@gmail.com

2082. **Vulcanizator** auto cu experienta in domeniu. Locatie stradala in Titan. Detalii la telefon; **1.600 L;** ☎0721.116.555

2083. **Vulcanizator** auto cu experienta in domeniu, zona sector 2 si 3, vad exceptional, salariu atractiv + carte de munca, **1.800 L;** ☎0721.116.555

2084. **Vulcanizator** auto cu sau fara experienta, salariu 1.500-3.000 Lei, comisioane, urgent, sector 3, conditii avantajoase; ☎0723.772.532 autototal.complet@gmail.com

2085. **Vulcanizator** cu experienta Cautam persoana cu experienta in vulcanizare, se ofera salariu 2000 ron net, comisioane la manopera si contract de munca, conditii civilizate de munca, aparatura performanta. Rog seriozitate, ☎0748.218.318

2086. **Vulcanizator** cu experienta Firma importatoare de anvelope, angajeaza vulcanizator cu experienta, pt punct de montaj propriu, salariu 2400 lei net (in mana) +20% comision. **2.400 L;** ☎0771.165.143 OFFICE@CAUCIUCURI.COM

2087. **Vulcanizator** cu experienta, zona Drumul Taberei (McDonald`s), contract de munca, program atractiv, salariu **2.000 L;** ☎0720.160.001

2088. **Vulcanizator,** cu sau fara experienta, sector 3, salariu atractiv 1.500-3.000 plus comision la fiecare autoturism, **3.000 L;** ☎0723.772.532 autototal.complet@gmail.com

2089. **Vulcanizator,** sector 5 Salariu, masa, comision, **1.500 L;** ☎0737.047.147

2090. **Vulcanizatori auto, angajam urgent. Oferim salariu corespunzator si comision, zona sector 2; ☎0722.286.420**

2091. **Vulcanizatori** cu experienta Salariu 1500-2500, comisioane la fiecare auto, sector 3; ☎0723.772.532 autototal.complet@gmail.com

2092. **Vulcanizatori** cu sau fara experienta, urgent, sector 3, oferim cazare, conditi excelente de munca, salariu 1000-2000, comisoane, **2.000 L;** ☎0723.772.532 autototal.complet@gmail.com

2093. **Zidari si dulgheri pentru firma de constructii, salariu intre 3.000 - 3.500 lei, cazare asigurata. Se face contract de munca; ☎0769.110.411**

2094. **Zidari,** faiantari, zugravi Firma constructii angajam zidari, faiantari, zugravi. Salariu atractiv. Puncte de lucru Bucuresti, Ilfov, ☎0771.673.507

2095. **Zidari,** zugravi si faiantari pentru firma; ☎0740.903.257/ 0762.655.029

2096. **Zidari,** zugravi, muncitori necalificati. Ofer si cer seriozitate; ☎0726.450.061

2097. **Zidari.** Angajez urgent, cu carte de munca zidari pt. reabilitare blocuri. Ofer salariu atractiv. Rog seriozitate, pt provincie ofer cazare; ☎0768.303.902/ 0771.500.684

2098. **Zilieri.** Vrei sa iti rotunjesti veniturile?Ei bine, vino in echipa noastra de zilieri. Poti castiga intre 100 si 150 lei pe zi, iar programul il faci in functie de disponibilitatea ta. Pentru mai multe detalii sau inscrieri:contacteaza-ne la numarul de tel. ☎0738.749.656

2099. **Zugrav** faiantar pregateste zona de lucru, prepara diferite tipuri de adezivi, culori si executa lucrari de zugraveala clasica sau decorativa; executa placare cu faianta, gresie, tapet; recompartimentari rigips; ☎0730.777.210 resurseumane@rinhotels.ro

2100. **Zugrav,** rigipsar. Firma angajeaza pe termen lung personal pentru lucrari de finisaje glet si zugraveli. Lucrarile sunt in Bucuresti. Plata la 2 saptamani, salarizare in functie de calificare ☎0722.856.798

2101. **Zugrav,** faiantar, oferim cazare, salariu fix + sporuri in functie de lucrari. Angajam pentru amenajari interioare. Zugrav, faiantar sau zugrav, rigipsar. Oferim cazare, program 08 - 18, **2.500 L;** ☎0727.121.919 mediaexpert2010@yahoo.com

2102. **Zugravi** Angajam 20 de zugravi. Salariu brut 3656 ron. Salariu net 3294 ron. Salariu net cuprinde: 2879 ron in cont, 315 ron bonuri de masa, 100 ron bonus Paste si Craciun. Zona de lucru Auchan, Militari **3.294 L;** ☎0733.822.822 contact@transparentresidence.com

2103. **Zugravi** angajam zugravi pentru finisaje in complexe rezidentiale. Oferim carte de munca si salariu atractiv. intre 120-150 ron pe zi in functie de performante; ☎0749.321.910

2104. **Zugravi** firma constructii angajeaza zugravi si echipe de zugravi, rog seriozitate. ☎0766.184.278/ 0762.855.025 artifexconstruct@yahoo.com

2105. **Zugravi** pentru finisaje in complexe rezidentiale. Oferim carte de munca si salariu atractiv. Intre 120-150 ron pe zi in functie de performante. ☎0725.827.053

2106. **Zugravi** salariu de pana la 3900 ron Angajam zugravi cu experienta. Lucrari: aplicare glet, slefuit, amorsa, vinarom. Carte de munca. 130-150 RON pe zi. Program de luni pana vineri 8-18, sambata 8-14. Plata la 2 saptamani. **3.900 L;** ☎0731.312.211

2107. **Zugravi,** 120 lei/ zi, plata la saptamana, program 7,30-17; ☎0724.950.428

2108. **Zugravi,** caut zugravi, ofer 130-140 lei/zi, plata se face s?pt?mânal, program L-V 7,30-17, S 7.30-14, santierul este in zona Piata Romana-Str. Mihai Eminescu, mai multe detalii la telefon, **130 L;** ☎0763.095.341

2109. **Zugravi,** rigipsari Firma de amenajari interioare angajeaza rigipsar si zugrav cu contract de munca pe perioada nedeterminata (colaboram cu echipe, lucrari in bucuresti). ☎0754.050.509/ 0754.050.500

2110. **Zugravi.** Angajam zugravi pt. finisaje interioare. Oferim cazare; ☎0731.155.659/ 0740.634.968

Oferte part time

1. **Activitate coordonare franciza, castig 1.500 euro, necesita PC. Trimiteti CV la email; ☎0722.555.455 scoaladeafaceri@gmail.com**

2. **Activitate** inteligenta, 3-4 ore/zi, activi si pensionari, minim liceul, venit progresiv motivant. Vlad; ☎0723.595.764

3. **Activitate** part time angajez asistenta personala pentru manager, prezentabil, tanar, tanara, chiar si studenta, program flexibil, saptamanal, nu conteaza experienta, sociabila. Rog foto si descriere pe mail; ☎0732.193.069 adicorado@yahoo.com

4. **Agent** curatenie, firma angajam agenti curatenie birouri zona Pipera Nord City Tower program 06.00-10.00, salariu 850 ron + decont transport **850 L;** ☎0731.313.642 luminita.craciun@tiro.ro

5. **Agenti** teren HoReCa sau/si director retea agenti de teren domeniu HoReCa sau/si Director cu retea. Salariu: 3000-4500 lei +comision 10 lei/client recrutattotal comisioane lunare 5000 euro). Nu este necesara cunoasterea unei limbi straine; **5.000 €;** ☎0730.222.270/ 0720.057.901

6. **Ajutor** cofetar pasionat cu sau fara experienta pentru cofetarie frantuzeasca P-ta Chibrit (1 Mai), igiena ireprosabila, meticulos, dornic(a) sa invete. Prog 20 h/sapt, ma joi vi 9-16, fara wend, cu contract. Salariu neg. in functie de competente. ☎0773.336.797 nicoleta_badescu@hotmail.com

7. **Ajutor** de ospatar Gastrobar Salon Golescu, program mar-joi 19-24 si vin-sam 19-03, venit aprox 2500 lei (salariu+tips), masa calda, experienta minima, limba engleza, se aplica doar cu CV pe e-mail. **2.500 L;** contact@salongolescu.ro

8. **Angajam** personal curatenie Angajam personal pt curatenie in incinta Park Lake Bucuresti (femei/barbati, poate fi si pensionar) program part-time 4/5 ore/zi.Oferim salariu si decont transport.Detalii la nr.0733.812.027 **10 L;** ☎0740.028.245 mihaela.ghinea@rsi-romprest.ro

9. **Angajam** personal curatenie Angajam personal pt curatenie in incinta Park Lake Bucuresti (femei/barbati, poate fi si pensionar) program part-time 4/5 ore/zi.Oferim salariu si decont transport.Detalii la nr.0733.812.027 **10 L;** ☎0740.028.245 mihaela.ghinea@rsi-romprest.ro

10. **Angajam** personal curatenie Angajam personal pt curatenie in incinta Park Lake Bucuresti (femei/barbati, poate fi si pensionar) program part-time 4/5 ore/zi.Oferim salariu si decont transport.Detalii la nr.0733.812.027 **10 L;** ☎0740.028.245 mihaela.ghinea@rsi-romprest.ro

11. **Animator** socio-educativ pentru loc joaca copii. Program de lucru 5h/zi, 4/sapt, cu 3 zile libere, in ture, de la 9-14.20 si 17.10-22.30. Daca esti o persoana mereu cu zambetul pe buze, te asteptam in echipa noastra; **865 L;** ☎0756.060.008 andreea@gymboland.ro

12. **Apeluri** telefonice si calculator part-time Apelarea telefonica a clientilor firmei, prezentare oferte, introducerea datelor in calculator. Domiciliul in zona Drumul Taberei, Militari, 12 lei/ ora, 5 ore/ zi, 4 zile/ saptamana; **1.000 L;** ☎0723.029.302 contact@orif-inscriere.ro

13. **Asistent** social Caminul de Batrani, Colosseum, cu sediul in Bucuresti, sector 5, angajeaza asistent social si asistent medical, part-time. Pentru detalii ne puteti contacta la numarul de telefon; ☎0722.266.143 patuleavirgil@yahoo.com

14. **Asistenta** live, echipa Phoenix angajeaza personal feminin pentru conversatii online.Oferim: bonus angajare 4000 lei, avans 4000 lei din prima zi, bonus recomandare 1000 lei, salariu fix incepand de la 2500 lei. **4.000 L;** ☎0761.505.505 officepsk@yahoo.com

15. **Asistenta** medicala gradinita 4h O grupa 3-6 ani. Cerinte: aviz de libera practica, specializarea in pediatrie un avantaj! Disponibilitate de incepere din luna februarie! Salariu 4 ore: 1000 ron. Zona sector 4: Unirii, Tineretului; **1.000 L;** ☎0734.010.359

16. **Asistenta** Personala aspect fizic placut, pozitiva, sociabila, cu sau fara experienta, program flexibil 2-3 ore pe zi, salariu avantajos, rog descriere cu foto pe whatsapp / e-mail. ☎0735.984.504 smartmedia93@yahoo.com

17. **Asistenta** personala ingenioasa, prezentabila, sociabila, cu intiativa, pentru om de afaceri placut, corect si intreprinzator. Program lejer si flexibil, conditii de lucru impecabile, colaborare de durata. paul_svasta@yahoo.com

18. **Asistenta** personala pentru afacerist abordabil, afacerist sarmant, caut pentru postul de asistenta personala, tanara doamna sau domnisoara, draguta, dezinhibata, program flexibil, 2-3 ore pe saptamana, rog foto si descriere pe mail **1.200 €;** ☎0725.144.232 firstladrian@yahoo.com

19. **Asistenta** personala pentru director belgian afacerist strain cool, atractiv, cauta studenta, eleva, min 18 ani, aspect fizic placut, 4-5 ore sapt. poze pe Wapp, prog flexibil, plata la zi, imediat, Bucuresti centru. **1.100 €;** ☎0734.321.550 jocket1991@yahoo.com

20. **Asistenta** personala pentru patron media, aspect fizic placut, comunicativa. Program flexibil, contract de munca, job sigur si stabil, oportunitati de cariera, locuinta de serviciu. Se accepta si din provincie. Foto si prezentare in e-mail. **2.000 L;** itakeyoutoheaven@yahoo.com

21. **Asistenta** personala si studenta aspect fizic placut, pentru om de afaceri tanar si serios, colaborare de lunga durata. Program flexibil 2-3 ore saptamana. Rog foto si detalii; ☎0726.525.947 bore.bore@yahoo.com

22. **Asistenta** personala, dezinhibata, aspect fizic placut, abilitati de comunicare. Salariu avantajos, program flexibil 2 ore pe saptamana, plata zilnica. Pentru inscriere rog email cu poze si date; uninsdistins@yahoo.com

23. **Asistenta** personala, om de afaceri cauta Caut asistenta personala domnisoara studenta, ofer cazare all inclusive+salariu, accept si din provincie. **1.500 L;** ☎0732.644.766

24. **Automatist** pensionar pentru producator detergenti, conditii de munca si salarizare foarte bune, www.arcalux.ro ☎0722.404.983 arcalux@yahoo.com

25. **Blog** & Content Writer Avem nevoie de 50 de articole pentru un site cu produse de mobilier si accesorii pentru copii. www.camerabebelusului.roAvem nevoie de 50 de articole pentru un site cu haine si accesorii vestimentare marketing@annebebe.ro

26. **Bona** cu experienta pentru copil 3 ani, zona parc IOR, Campia Libertatii, program cand merge la gradinita 13-18.30, disponibilitate full time cand este bolnav. Data de incepere luna martie ☎0722.238.341 adriana_postolea@yahoo.com

27. **Bona** part time Cautam bona pentru un baietel de 1an, vesel si jucaus. Programul este part-time intre orele 08:00-13:30, zona Piata Alba Iulia si este limitat la activitati ce au legatura cu copilul. Salariu 1.100 lei ☎0724.190.133 Alexandra.vicol@viada.ro

28. **Bona,** menaj zilnic in apartament 6h/zi, L-V, program flexibil, mama prezenta in permanenta acasa cu 2 copii. Zona metrou Obor ☎0743.544.270/ 0747.270.804 ralu_tzooc@yahoo.com

29. **Bucatar** cu experienta pe evenimente Salon evenimente angajeaza pe perioada evenimentului (weekend) bucatar zona de sud Bucuresti-Berceni (comuna Berceni)! Rugam seriozitate ☎0722.543.242

30. **Casier,** firma de administrare imobile Scomet angajam casier cu permis si masina. Program 16.30-21.00, **1.000 L;** ☎021.336.77.44 office@scomet.ro

31. **Casier,** lucrator comercial, part time in Shop&Go (Mega Image) langa metrou, program flexibil, pachet salarial atractiv. ☎0761.629.878

32. **Casiera,** lucrator comercial, Shop&Go Mega Image angajeaza full time, 8 ore in doua schimburi si part time, (sambata si duminica), in sectorul 6 (bd. Iuliu Maniu). Salariul motivant ☎0729.903.824

33. **Colaborare** part/time cadre medicale/ militare, pensionari activi. Salariu/ luna. Florina, **1.000 $;** ☎0745.997.612/ 0723.560.939

34. **Colaboratori** pentru contabilitate primara, opt ore pe saptamana, de preferat pensionar sau student; ☎0733.132.920

35. **Contabil** cu experienta in Saga - Contello, candidatul ideal trebuie sa aiba studii economice superioare in curs sau finalizate cat si experienta in folosirea programului de contabilitate Saga Software **2.000 L;** ☎0731.902.222 office@contello.ro

36. **Contabilitate** primara. Ofer evidenta contabila primara, part time pentru societatii ce isi desfasoara activitatea in domeniul horeca,alimentatie publica Recepţii marfa , registru de casa, raport de gestiune. ☎0725.532.263 andreeavelicu10@yahoo.com

37. **Croitoreasa,** handmade angajez pentru 4 ore /zi / 6 zile /saptamana sau colaborare la domiciliu. Persoane serioase, indemanatice, doritoare sa invete lucruri noi, sa le placa handmade-ul si meseria de croitor ☎0722.135.437 sanda_nestorescu@yahoo.com

38. **Doamna** curatenie, patiserie, zona Stefan cel Mare Angajam femeie curatenie patiserie, program luni-vineri: 17.00-20.00, salariu - 600 lei, 3 ore,zona metrou Stefan cel Mare, sector 2, Bucuresti. **600 L;** ☎0755.856.176 diana.urecheanu@gmail.com

39. **Domn** caut doamna singura, nefumatoare, pentru ajutor menaj, 1-2 zile pe saptamana, eventual ofer si gazduire. Cer si ofer seriozitate; ☎0735.539.834

40. **Electrician** cu experienta in curent trifazic pentru firma ce inchiriaza schele electrice suspendate, ☎0728.666.600 office@schela.com

41. **Entertainer** online Mystic Angels angajeaza doamne si domnisoare dezinvolte, bonus 3000 lei la angajare, fitness, make-up, sedinte foto gratuit. Program la alegere. Sunt acceptate si persoane fara experienta. Salariu fix. **7.800 €;** ☎0744.378.116 officemystic@yahoo.com

42. **Fast-food** cu specific mexican angajam personal Maya Fresh Mexican Fast-Food cautam sa ne marim echipa cu oameni dornici de munca si iubitori de tot ce tine de bucatarie si alimentatie publica. Program 8 ore/zi in doua ture sau part time. **2.000 L;** ☎0729.253.963 top_digitall@yahoo.com

43. **Femeie** curatenie angajam. Cerinte: caracter onest, cinstit si placut care se poate integra usor in colectiv. Seriozitate si profesionalism. Descriere: mediul de de lucru este intr-o cladire de birouri, program L-S. Detalii la nr. de tel. ☎0761.247.825

44. **Femeie** de serviciu pt.birouri zona Piata de Flori Firma de curatenie angajaza personal part time pt. birouri. Zona de lucru Piata de Flori, bdul. Tudor Vladimirescu nr. 22 sector 5. Oferim echipament de lucru, salariu net 660 lei, bonuri de masa, 155 lei 815 lei. **815 L;** ☎0731.656.657 sorin.tupita@rsi-romprest.ro

45. **Femeie** la curatenie, cautam o doamna serioasa pentru curatenie in restaurant de 2 ori pe saptamana, program 9 ore. Program flexibil; str. Viitorului 32, sector 2, Bucuresti. **800 L;** ☎0771.609.431 Info@cafeluna.ro

46. **Femeie** pentru curatenie birouri, firma de curatenie angajeaza personal feminin pentru curatenie birouri in Bucuresti, If. Oferim: contract de munca + salariu fix+ bonusuri lunare ☎0751.193.866/ 031.438.08.42 nonica.danciu@efms.ro

47. **Femeie** pentru curatenie in Timisoara firma de curatenie Exclusive Facility Management angajeaza femeie - pensionara sau sa mai lucreze si in alta parte pentru curatenie in Timisoara. Programul este de 2 ore / zi, ☎0751.193.866/ 031.438.08.42

48. **Hostess** online program flexibil 5-7h. Salariu garantat pana la 6000 Ron + bonus angajare 3500 Ron. Decontare Sauna, spa, fitness, gene si unghii. Contract de munca si asigurare medicala privata. Castiguri intre 8000-12000 Ron **6.000 L;** ☎0770.671.484/ 0764.140.118 officegorgonize@yahoo.com

49. **Hostess** online Salariu garantat 4000 ron + procent pana la 85%. Bonus angajare pana la 3800 ron. Program flexibil 5-7h . Avansare rapida pe postul de manager. Locatii selecte. Costumatii cadou **4.000 L;** ☎0764.140.118 officegorgonize@yahoo.com

50. **Hostess** online, conversand online poti castiga lunar intre 8000-14.000 ron. Iti oferim salariu garantat pana la 5500 ron + comision 50-70%. Bonus de angajare 3600 ron. Gratuit unghii, spa, fitness si solar. **5.500 L;** ☎0764.140.118 gorgonize@yahoo.com

51. **Incarcator** descarcator part-time Firma de curierat. Program de 4 ore 16:30-20.30 de luni pana vineri sambata duminica liber. Carte de munca la 4 ore. Salariu 600 ron net luna. Depozit in Sos. Alexandriei 99A Bragadiru. **600 L;** ☎0722.632.850 nicu.enache@bookurier.ro

52. **Ingrijitoare** batrani firma servicii ingrijire batrani angajeaza doamne cu sau fara experienta, serioase, stabile psihic si emotional, fara cazier pentru Bucuresti. Program 8 sau 4 ore pe zi, flexibil. Salariu atractiv. ☎0768.615.441

53. **Ingrijitoare** medicala. Zona Piata Romana. Particular caut ingrijitoara pentru asistenta persoana in varsta (sarcini curente aplicare ventuze, tratamente medicamente, etc...) Salariu discutabil, program total flexibil. fara diploma. ☎0734.474.428

54. **Instalator** gaze Egiu autorizat ANRE, autorizatia sa fie valabila ☎021.345.01.66/ 0724.504.353 office@termotemp.ro

55. **Job** menaj 3 zile pe sapt. sect.2 Doamna Ghica familie fara copii, angajam menajera 3 zile/sapt. pt. vila in Sector 2; curatenie casa si curte, spalat, calcat rufe, gatit; detalii la telefon; **1.800 L;** ☎0746.104.979 maria.valeanu@irmar.ro

56. **Job** online part time, creeati-va contul si incepeti activitatea care va aduce un venit suplimentar. 100% castiguri.https://ecmero.com/?ref=185526 **4.000 L;**

57. **Kinetoterapeut.** Camin de batrani privat angajam kinetoterapeut, zona Titulescu, pod Basarab; ☎0720.153.950

58. **Live** activity Echipa Phoenix angajeaza personal feminin pentru conversatii online. Oferim: bonus angajare 4000 lei, avans 4000 lei din prima zi, bonus recomandare 1000 lei, procent 50%/ salariu fix pana la 6000 lei. **6.000 L;** ☎0761.505.505/ 0736.400.300 officepsk@yahoo.com

59. **Lucrator** bucatarie esti bucatar sau ajutor de bucatar si vrei un program fix fara sa mai stai pana la ultimul client? Restaurant romanesc cu linie de servire. Salariu de la 2000 lei + sporuri si prime lunare; **2.000 L;** ☎0743.155.016 ioana.ciuca@scandia.ro

60. **Lucratori** pentru munci diverse. lucrari de curatenie apartament sau vila, zugraveli, gresie, faianta, parchet, la preturi avantajoase. Va rog sinceritate. ☎0731.288.027 cazacvicu777@mail.ru

61. **Menajera** Angajez menajera, cu program zilnic(3-5 ore) pentru apartamente regim hotelier in zona Pipera.Cerinte:sa defina permis auto si/sau sa locuiasca in zona. Salariu intre 1500-2500 lei. ☎0786.802.323

62. **Menajera** angajez urgent cu sau fara cm persoana cu experienta pt menaj ap. 3 camere, cartier Aviației, metrou Aurel Vlaicu. Program L-V, 6 ore. CV pe email camelia@elo.ro. ☎0731.444.541 camelia@elo.ro

63. **Menajera** Birou notariat zona 13 Septembrie angajam femeie de curatenie, 2 zile pe saptamana, la alegere, 6 ore/zi. 120 lei/zi. ☎0745.530.543

64. **Menajera** caut menajera pentru Bucuresti doua zile pe saptamana tel: ☎0723.389.990 popa_tamara@yahoo.com

65. **Menajera** curatenie generala, calcat, in vila program luni si joi de 2 ori pe sapt 100 lei/zi in Ilfov, Rosu. **100 L;** ☎0760.374.171

66. **Menajera** femeie iubitoare de animale (caini si pisici), program de lucru 4 ore/zi, 2 zile pe saptamana (marti si sambata), in zona Pipera Jolie Ville, cu posibilitate contract de munca ☎0722.232.015

67. **Menajera** Mogosoaia part time, cautam o persoana pasionata de curatenie si ordine, cu putere de munca, discreta, pentru o familie de 4 persoane, la casa in Mogosoaia, ☎0722.542.419

68. **Menajera** part-time zilnic 4h/zi casa in Stefanestii de Sus. Program flexibil. Persoana de incredere, serioasa, organizata ☎0753.228.228

69. **Menajera** Piata Gemeni 6 ore salariu 2000 lei Agentie angajeaza menajera pt familie 3 persoane, zona Piata Gemeni, prigram 6 ore. Se cauta doamna cu experienta vila! Ingrijitoare batrani regim intern 4 posturi, regim extern Crangasi/ 3 ore **2.000 L;** ☎0727.760.960 anidaroti@yahoo.com

70. **Menajera** si lucrator intretinere curte Chiajna. caut menajera pentru curatenie casa 1-2 zile pe saptamana, curata, harnica, discreta si lucrator intretinere curte 1-2 zile pe saptamana, serios, priceput si practic, **600 L;** ☎0744.505.906 lp@algapo.ro

71. **Menajera,** femeie ajutor menaj, numai iubitoare de animale, comuna Chiajna, cu urmatorul program, luni, marti, miercuri de la ora 13 la ora19, joi, vineri liber, sambata, duminica de la ora 9 la ora 17 ☎0722.254.237

72. **Menajera,** salon de infrumusetare angajeaza pentru doua puncte de lucru in zona Gara de Nord si Floreasca. Program de lucru 4 ore/zi, cate 2 zile pe saptamana, salariu fix, contract de munca ☎0727.713.218

73. **Menajera,** camerista, pentru curatenie in apartamente regim hotelier. Zona Piata Romana, Piata Amzei. Program flexibil, in jur de 4 ore pe zi. Pentru mai multe detalii sunati; ☎0731.693.366

74. **Menjera** prezentabila, necasatorita pentru menaj usor si gatit, 2 zile/ saptamana, 4 ore/zi, salariu/ luna, **2.500 L;** ☎0753.862.082

75. **Model** online la JustYou. Castiguri garantate 3000 $ - 5000 $/ lunar. Accept fam personal feminin cu/fara experienta. Program flexibil. Promovare rapida. Costumatii gratuite + bonus 1800 lei in prima zi. Posibilitate credit. **3.000 €;** ☎0745.651.791/ 0770.752.856 officejustyou@gmail.com

76. **Montator** auto, tinichigiu auto, mecanici auto, vulcanizatori auto, spalatori auto; 2500-4000 **4.000 L;** ☎0726.215.246 autototal.complet@gmail.com

77. **Operator** call center oferta part time, program 13-17. Parte fixa + bonusuri pentru depasire target. Preferam studenti/ studente ☎40314055043/ 0771.594.092 agtopwin@gmail.com

78. **Optician,** optometrist Candidatul ideal: experienta in optometrie, reprezinta un plus studii de optometrie in an terminal sau finalizate; Orientare catre client; Abilitati de comunicare si negociere; **2.000 L;** ☎0726.537.977 ?tefanmacarie@gmail.com

79. **Pensionara angajam, de preferat fosta profesoara, pentru activitate de secretariat si coordonare centru educational. Program part time. Salariu: 1000 Lei/luna, 1.000 L; ☎0753.148.369**

80. **Persoana** supraveghere copii pentru afterschool zona Aviatiei. Interval orar 13-19.Rog seriozitate ☎0728.580.266 catalincostetchi@yahoo.ro

81. **Personal** curatenie Angajam personal pt. curatenie in incinta Electroputere Parc Mall Craoiva. Program doar dimineata/ 3 ore pe zi / salariu motivant. Relatii la telefon; ☎0764.407.963 mihaela.ghinea@rsi-romprest.ro

82. **Personal** curatenie Firma Angajam personal curatenie birouri, zona 1 Mai, program 06,00-10,00. Salariu 750 ron. **750 L;** ☎0731.313.642 luminita.craciun@tiro.ro

83. **Personal** curatenie Firma de curatenie angajeaza personal. Post clinica stomatologica -1.750. Program 2 ture a cate 7 ore, 2 sambete pe luna - 4 ore. ☎0722.591.722 cleaning.duties@yahoo.com

84. **Personal** curatenie in incinta Park Lake Bucuresti (femei/barbati, poate fi si pensionar) program part-time 4/5 ore/zi. Oferim salariu si deconf transport. Detalii la nr. **10 L;** ☎0744.777.355 mihaela.ghinea@rsi-romprest.ro

85. **Personal** curatenie apartament, agentie de plasare ingrijitoare varstnici, menajere, bone, solicitam personal pentru Bucuresti, in sistem intern si extern full time si part time. Nu pecepem comision. Salariu motivant. ☎0799.358.277 ingrijire.seniori.acasa@gmail.com

86. **Personal** curatenie si vase angajam personal vase si curatenie. Contract de munca pe perioada nedeterminata, salariu atractiv. Pentru detalii sunati la tel. Adresa Smardan nr. 9, Sector 3; ☎0770.117.279 jobs@vangogh.ro

87. **Personal** feminin pentru conversatii online iti oferim timp de 30 zile sprijin financiar 3200 lei. Salariu fix garantat 3800 lei+procent 50%-75%, carte de munca fara nici un fel de taxe. Plata la zi/saptamanal/bilunar. Camere furnatori, nefumatori. **3.800 L;** ☎0752.177.559 virtualangels@yahoo.com

88. **Personal** firma de curatenie angajam personal curatenie pentru cladire de birouri in zona Nicolae Caranfil. Programe de 8h/zi de luni-vineri. Salariu este de 2000 lei net. **2.000 L;** ☎0734.444.411 alina@companiadepaza.ro

89. **Personal** pentru curatenie Firma de curatenie angajam personal curatenie 4 ore si 3 ore birouri in Aurel Vlaicu. 06:00-09:00, 06:00-10:00; ☎0729.900.927

90. **Personal** pentru curatenie masini - part time Cautam personal pentru curatenie fara apa, parc auto, part time: 2-3 zile /saptamana, in timpul saptamanii. Cerem seriozitate. Se ofera salariu fix plus bonus de transport. Locatia este in Otopeni, **1.700 L;** ☎0721.288.909 office@autokult.ro

91. **Pizzar** Restaurant Hashtag, Obor. Hashtag Pub angajeaza personal pentru locatia de pe Soseaua Mihai Bravu nr. 32 (zona Obor): pizzar la cuptor cu lemne. Program de lucru flexibil. Salariu atractiv si bonusuri; ☎0724.803.412 office@hashtagpub.ro

92. **Profesor** karate pentru gradinita Cautam profesor tanar, energic si bine pregatit pentru a preda cursuri op?ionale de Karate adresate copiilor cu varste intre 3 si 6 ani la gradinite de stat - Sector 5 si 6. Program L-V 09.00-12.00. **1.400 L;** ☎0736.163.236 alinaelena_fotin@yahoo.com

93. **Reprezentant** Avon Inscriu reprezentanti Avon in toata tara. Beneficiati de discounturi si cadouri ☎0720.918.268 elenadragoi2008@gmail.com

94. **Secretare** cu ambitie pt. job/salariu the best. Caut femei fizic ok, orice limba/engleza mediu. Traduce foi medicale scurte (eliminarea tumorilor, cuvinte simple) pt. vipurile de pe planeta-job unicat. Prog. interviu, la tel afisat, orice zi 9-21.00 ☎0745.076.300

95. **Sofer** ai o masina personala nu mai veche de 2002 si vrei sa îti suplimentezi veniturile printr-o aplicatie online?Contacteaza-ne pentru mai multe detalii ! **2.500 L;** ☎0784.039.818/ 0726.449.876

96. **Studente** cu fara experienta part time plata la zi daca ai peste 18 ani un aspect fizic placut, cunosti lb engleza mediu. Hai sa faci parte din echipa noastra numai de fete tinere, sociabile cu experienta, îti oferim transport gratuit, cazare, plata la zi, **5.000 €;** ☎0731.675.599 Office.elevenstudio@gmail.com

97. **Tehnician** dentar Laborator de tehnica dentara ultramodern, angajeaza tehnicieni dentari (pe toate zonele), in conditii deosebite! Volum de munca asigurat!Mentiuni: seriozitate, experienta minima 1 an. ☎0722.363.120 dr.mocanulaura@gmail.com

Joburi în străinătate

1. **Aachen,** Germania Casa privata cauta fete peste 18 cu sau fara experienta, program 10-24 nu se consuma alcohol. Oferim cazare, transport si multe alte necesitati. Mai multe informatii: telefonic, email, wahtsapp; **10.000 €;** ☎00491757208000 Info@ac-girls.de

2. **Anglia** castiguri rapide pt doamne si domnisoare Selectam doamne si domnisoare. Oferim locuri de munca pentru doamne si domnisoare care doresc sa lucreze ca si escorte in Anglia. Castiguri mari si rapide, comision 50% plata zilnica. **10.000 €;** ☎00447881860892

3. **Anglia** escorte, Cautam tinere dragute si dornice de castiguri foarte mari si rapide, conditii de munca foarte bune, seriozitate si siguranta; ☎00447415522587

14. **Anglia,** fata, colega cu sau fara experienta pentru servicii de escorta si masaj. Se ofera transport, cazare, publicitate, plata la zi 50 % program flexibil. Detalii la tel. sau WhatsApp +447426793301 **10.000 €;** ☎+447426793301 londonbaby794@gmail.com

15. **Anglia,** fete casa privata, selecteaza fete cu aspect fizic placut, cu/fara experienta, dornice de castiguri sigure, cunostinte minime de engleza, ofer cazare, siguranta, discretie; Lucrez ca regim hotelier. ☎00447702661405 nicegirlpopa@yahoo.co.uk

16. **Anglia,** menajere 18-45 ani pentru naked menajere, open mind, dezinhibate si harnice, aspect fizic ingrijit. Castiguri substantiale, transport asigurat, **5.000 €;** ☎+4407383260402 dandanx2018@gmail.com

17. **Anglia,** selectam doamne si domnisoare, Fete cu sau fara experienta din Romania si Rep Moldova dornice de munca in domeniul adult, in Bucuresti/Edinburgh. Detalii la WhatsApp: ☎07440567555/ 0040768259445/ 00447440567555

18. **Anglia.** Caut doamne cu aspect fizic placut in domeniul escort si massage. Se ofera conditii bune de munca, cazare si publicitate. Rog seriozitate. Pot raspunde si pe whatsapp, ☎+447474850578

19. **Austria** Tabu Bar, club de noapte cauta dansatoare si dame de companie 19+ ani, cu aspect fizic placut, cu / fara experienta. Veniturl intre 5.000-10.000 euro/luna. Plata se face zilnic. Cazarea este asigurata. Vorbim lb. Romana. Telefon, sms sau WhatsApp; ☎00436602914770 info@tabubar.at

20. **Austria** Colosseum bar, NightClub & LaufHaus Graz, cauta domnisoare +19 ani. Transport si cazare asigurate. Locatii de inalta calitate. Castiguri substantiale, plata la zi. Informatii: beep/sms/WhatsApp la tel., Facebook: Suzie Colosseum; ☎00436607949606 suzie.colosseum@gmail.com

21. **Austria** Tabu Bar, cauta dansatoare si dame de companie 19+ ani, cu aspect fizic placut, cu / fara experienta. Veniturl intre 5.000-10.000 Euro/luna. Plata se face zilnic. Cazarea este asigurata. Vorbim lb. Romana Telefon, sms sau WhatsApp. ☎00436602914770 info@tabubar.at

22. **Austria,** fete dragute cu aspect fizic placut posibilitati de castiguri intre 3.000 si 10.000 Euro /Luna pt Casa Privata Laufhaus 182, Oferim siguranta, rugam seriozitate; ne puteti da chiar si beep sau mesaj si va contactam noi ; site: www.lh182.at **10.000 €;** ☎00436648872880 office@lh182.at

NIGHT CLUBURI AUSTRIA
BAR LAMOUR, TABU & PALMENHAUS
angajează
FETE FRUMOASE +18 ANI
DORNICE DE CÂŞTIGURI RAPIDE
Vrei să câştigi mulţi bani?
Şi să lucrezi într-un mediu plăcut?
Atunci ai ajuns la locul potrivit!
Veniturl între 5.000-10.000€/lună
Plata se face zilnic.
Cazarea este asigurată.
Tel. 0043.660.29.14.770

4. **Anglia** Escorting cauta fete motivate Selectam doamne si domnisoare. Oferim locuri de munca in escorting si masaj pentru castiguri rapide si substantiale. Comision 50% nr whatssup **15.000 €;** ☎07762243679 Karinahotx@yahoo.com

5. **Anglia!** Caut colega de lucru urgent! caut o fata cu varsta peste 18 ani care vrea sa lucreze in domeniul escort massage si sa imparta chiria cu mine.Locatia este intr o zona linistita.Casa are toate facilitatile si este curata. ☎07760746806 Adina.mantea36@gmail.com

6. **Anglia,** Casa privata cau

LOCURI DE MUNCĂ

BUNĂ FRUMOASO!

AI FARMEC, SEXAPPEAL ȘI STĂPÂNEȘTI ARTA SEDUCȚIEI?

ATUNCI EȘTI POTRIVITĂ PENTRU NOI! ÎȚI OFERIM:

♥ O frecvență mare a clienților, o clientelă bogată
♥ Locația foarte bună, o atmosferă de lucru sigură
♥ Program flexibil, Zilnic check-in până la ora 17:00
♥ Studio propriu de fitness, solar, automate cafea/băuturi

E-MAIL, TELEFON ODER WHATSAPP
✉ info@lustra.la
www.lustra.la
☎ +49 (0)871 / 974 829 80
✌ +49 (0)160 / 611 19 18
WhatsApp and Viber

53. **Club** Relax II- Elvetia iti asigura succesul financiar la care ai visat. Club luxos de noapte angajam tinere dragute interesate de castiguri mari, in cel mai cunoscut adult-club din Zurich. Plata la zi, 60% din venituri. Asiguram cazare, discretie. Raspundem in lb. romana la tel., beep, sms, WhatApp, e-mail. www.clubrelax.ch, **15.000 €;** ☎0041762064337 info2@clubrelax.ch

54. **Cofetar** cu experienta pentru Spania Se cauta cofetar cu experienta pentru contract de munca in Marbella/ Spania! Oferim salariu atractiv, cazare asigurata! Va rugam trimiteti CV la adresa de mail: robert_salamanca2002@yahoo.com ☎0034670627307 robert_salamanca2002@yahoo.com

55. **Colega** caut fete varsta minima 21 ani, discrete cu sau fara experienta, pentru servicii de escorta si masaj. Se ofera cazare, publicitate, plata la zi 50%, program flexibil; **8.000 €;** ☎0741.400.501

56. **Colega** , apartament de lux. Caut colega varsta 20-35 de ani pentru munca de escort in Italia. Castig cuprins intre 5000-8000/luna. Comision riegociabil, plata zilnic, clienti respectosi si foarte buni. Whatsapp +393285997471 **8.000 €;** ☎+393285997471 gio.crl@hotmail.com

57. **Colega** de camera in Belgia Ciao. Caut colega de camera in Belgia. Conditii foarte bune. Sunt prietenoasa tanara si curata. 8000-12000 euro luna. Mai multe informatii pe whatsapp. **10.000 €;** ☎0040755641396

58. **Colega** de camera in Belgia Ciao. Caut colega de camera in Belgia. Conditii foarte bune. Sunt prietenoasa tanara si curata. 8000-12000 euro luna. Mai multe informatii pe whatsapp. ☎0040755641396

59. **Colega** de camera in Belgia, Ciao. Caut colega sau colege de camera in Belgia. Conditii foarte bune.Sunt prietenoasa tanara si curata. 8000-12000 euro luna. Mai multe informatii pe whatsapp. **10.000 €;** ☎0755.641.396 andreea.263@yahoo.com

60. **Colega** Elvetia caut colega pt Elvetia, trebui decat sa fie motivata si sa stie putin engleza in rest ma ocup eu de tot.castiguri substantiale. Whatssup 07762243679 **8.000 €;** ☎07762243679 Karinahotx@yahoo.com

61. **Colosseum** Bar, Nightclub & Lauf Haus, Austria Graz cauta domnisoare +19 ani. Transport si cazare asigurate. Castiguri substantiale. Plata la zi. Informatii beep/sms/WhatsApp. Facebook: Suzie Colosseum; ☎00436607949606 suzie.colosseum@gmail.com

62. **Colosseum** Bar, Nightclub & Lauf Haus, Austria Graz cauta domnisoare +19 ani. Transport si cazare asigurate. Locatii de inalta calitate. cCastiguri substantiale, plata la zi. Informatii beep/sms/WhatsApp. Facebook: Suzie Colosseum; ☎00436607949606 suzie.colosseum@gmail.com

63. **Colosseum** Bar/Lauf Graz cauta domnisoare +19 ani. Transport si cazare asigurate. Castiguri substantiale. Plata la zi. Informatii beep/sms/WhatsApp. Facebook: Suzie Colosseum; ☎00436607949606

64. **Copenhaga** Angajam in Copenhaga. Jobul consta in a distribui ziare si reclame. Se vor lucra doar 4 zile pe saptamana: marti, miercuri, joi si vineri, 12-13 ore pe zi. Salariul: prima luna va fi de 900-1000 E. ☎0729.943.306 marwantalib@hotmail.se

65. **Dame** de companie in Olanda Buna, se ofera loc de munca ca escorta in Olanda, clientela formata, ambianta placuta, plata la zi, mai multe detalii prin whatssap 0031623297889. ☎0031623297889

66. **Danemarca/** Copenhaga casa privata job pentru Fete sociabile, casa cu clientela formata, conditii speciale, plata zilnica, castiguri substantiale, mai multe detalii pe whatsapp +4571381030 **800 €;** ☎+4571330117 Faustoescort@yahoo.com

67. **Dansatoare** Austria Table Dance din Austria angajeaza dansatoare cu varsta peste 18 ani cu contract legal de munca asiguram salariu , cazare si transport .Detalii la tel ☎076871377

68. **Dansatoare** si dame de companie 19+ ani, cu aspect fizic placut, cu/ fara experienta. Tabu Bar, club de noapte Austria. Venituri intre 5000-10000 E/ luna. Plata se face zilnic. Cazarea este asigurata. Vorbim lb. romana. Telefon, sms sau WhatsApp; ☎00436602914770 info@tabubar.at

69. **Doamne/** domnisoare Austria Colosseum Bar/Lauf Graz cauta domnisoare +19 ani. Transport si cazare asigurate. Castiguri substantiale. Plata la zi.Informatii beep/sms/WhatsApp. Facebook: Suzie Colosseum ☎00436607949606 suzie.colosseum@gmail.com

70. **Dubai,** Qatar, Oman, Kuwait, Bahra agentie escorte. agentia noastra va poate ajuta daca sunteti in cautarea unui astfel loc de munca fara riscuri fara griji si cu garantarea sumelor de bani.www.erosstarescorts.com **25.000 €;** ☎+201068797429

71. **Edinburgh,** selectam doamne domnisoare Fete cu sau fara experienta din Romania si Rep Moldova pentru servicii de escorta si masaj in Bucuresti/Edinburgh. Detalii la WhatsApp: **15.000 €;** ☎07440567555/ 0040768259445/ 00447440567555

72. **Edinburgh,** selectam doamne si domnisoare fete cu sau fara experienta din Romania si Rep Moldova pentru servicii de escorta si masaj in Bucuresti/Edinburgh. Detalii la WhatsApp : **15.000 €;** ☎07440567555/ 0040768259445/ 00447440567555

73. **Electrian,** instalator,muncitori in constructii Angajam muncitori in constructii, instalatori, electrician.Cazare asigurata gratuit in conditii bune!! Transport gratuit!Va sunam daca dati un tip 0036 30 629 8507 sau email: angajari@kevko.hu **2.500 €;** ☎0036306298507 angajari@kevko.hu

74. **Elvetia** Nou !! Joburi pt tinere 18 + dragute, prezentabile, interesate de castiguri substantiale Galaxy Bar - Club de lux cu clientela exclusivista,Oferim cel mai bun comision din castiguri, permis de munca, cazare gratuita. Plecari imediate Detalii in lb. romania despre transport, cazare si venituri la telefon/ whatsapp/ email; www.galaxyrueti.ch ☎0763.941.594/ 0041794593500 job.elvetia@yahoo.com

75. **Elvetia** Zurich - Galaxy Kontaktbar, NightClub de lux, angajeaza legal fete 18 +. La noi e party in fiecare seara! Vino in echipa noastra si vei castiga mai mult decat itiimaginezi. Suntem un club vechi cu clienti buni si stabili. Oferim seriozitate, asiguram acte. Detalii in lb romana telefonic sau pe Whatapp. www.galaxyclub.ch **15.000 €;** ☎0041767105838 ramonica512@yahoo.it

76. **Elvetia** - Bar Night Club Imperium ofera tinerelor dame de companie, dornice de castiguri substantiale, posibilitatea de a lucra intr-un ambient luxos si profesionist la Club Imperium. Oferim permis legal de munca, cazare gratuita in camere individuale, 60 % din venituri. Nu este necesara experienta anterioara. Pentru mai multe detalii, apel, beep, wattap, sms, e-mail. Informatii in limba romana;www.club.imperium.ch ☎0040786615297/ 0041796454360 info@club-imperium.ch

77. **Elvetia** - Club Relax II iti asigura succesul financiar la care ai visat.Club luxos de noapte angajam tinere dragute interesate de castiguri mari, in cel mai cunoscut adult-club din Zurich. Plata la zi, 60% din venituri. Asiguram cazare, transport. Raspundem la beep, sms, whatapp, www.clubrelax.ch **15.000 €;** ☎0041762064337 info2@clubrelax.ch

78. **Elvetia** - Galaxy Bar, job bine platit pentru tinere 18+ dragute, prezentabile. Asiguram acte si cazare, mediu sigur, luxos si civilizat, castiguri fabuloase. Plecari imediate tel./wattap, email, vb. lb. romana, www.galaxyrueti.ch ☎0763.941.594/ 0041794593500 job.elvetia@yahoo.com

79. **Elvetia** - Galaxy Bar, job bine platit pentru tinere 18+ dragute, prezentabile. Asiguram acte si cazare, mediu sigur, luxos si civilizat, castiguri fabuloase. Plecari imediate. Tel/wattap, email, vb. lb. www.galaxyrueti.ch ☎0763.941.594/ 0041794593500 job.elvetia@yahoo.com

80. **Elvetia** - Relax Club angajeaza fete 18+ cu aspect fizic placut ca dame de companie. Limba straina constituie un Avantaj. Castiguri majore. Asiguram 60% din venituri, cazare si acte pe tot parcursul anului. Pt. mai multe detalii ne puteti contacta prin beep, e-mail, vorbim romaneste; www.relaxclub.ch **12.000 €;** ☎0041767644454 info@relaxclub.ch

81. **Elvetia** -Bar Night Club ofera tinerelor dame de companie, dornice de castiguri substantiale, posibilitatea de a lucra intr-un ambient luxos si profesionist la Club Imperium . Oferim permis legal de munca, cazare gratuita in camere individuale, 60 % din venituri, procent din consumatie.Nu este necesara experienta anterioara. Pentru mai multe detalii, apel, beep, whatshapp, sms, email. Informatii in limba romana; www.club.imperium.ch ☎0040786615297/ 0040786615297 info@club-imperium.ch

82. **Elvetia** -Club Imperium ofera tinerelor dame de companie, dornice de castiguri substantiale, posibilitatea de a lucra intr-un ambient luxos si profesionist la Club Imperium. Oferim permis legal de munca, cazare gratuita in camere individuale, 60% din venituri, procent din consumatie. Nu este necesara experienta anterioara. Vorbim limba romana, sms, whatsapp, ☎0040786615297/ 0041796454360 info@club-imperium.ch

83. **Elvetia** Club Galaxy iti asigura succesul financiar la care ai visat! Club luxos de noapte angajam tinere 18+ dragute, sociabile, interesate de castiguri mari, cautam dansatoare sau dame de companie. Casiguri substantiale. Clientela formata. Oferim seriozitate. Stim cu sa ne facem treaba si totul functioneaza perfect! Vino in echipa noastra! Raspundem la beep, sms, whatsapp; www.galaxyclub.ch **15.000 €;** ☎0041767105838 ramonica512@yahoo.it

84. **Elvetia** Club Relax vrei sa castigi bani buni intr-o echipa armonioasa, cu o clientela frumoasa si numeroasa? Ai peste 18+ ani, esti activa, pozitiva, draguta si sociabila? Aici gasesti job pe potrivit. Oferim: Discretie absoluta si conditii de top. Totul legal, cu permis de munca. Plata la zi, 60% din venituri. Mediu de lucru favorabil, cazare. Raspundem in lb romana la tel/ beep/ sms/ whatsap/ email. www.clubrelax.ch; **15.000 €;** ☎0041762064337 info@clubrelax.ch

85. **Elvetia** cluburile Galaxy & Joy, cautam domnisoare si doamne cu/ fara experienta 19+ ani, incepatoarele sunt binevenite. Castiguri exclusive, plata zilnic. Oferim conditii foarte bune de munca, asiguram acte si mediu de lucru placut. Castiguri peste 15.000 E/luna. Esti dornica sa castigi multi bani intr-un timp scurt, vino sa lucrezi la noi. www.joy-club.ch ☎0041767105838 ramonica512@yahoo.it

86. **Elvetia** job for you, Relax club studio Escort angajeaza fete ambitioase si profesioniste. Asiguram cazarea, plata la zi, bonusuri avaritajoase, 60% din castiguri; www.relaxclub.ch, info@relaxclub.ch; info@le-rouge.ch **15.000 €;** ☎0041767684454

87. **Elvetia,** apartament privat in Elvetia, zona turistica. Mediu de lucru restrans si discret. Se lucreaza impreuna cu inca 2-3 fete, clientii fiind numai din zona high class. Asiguram transportul. Va asteptam, **10.000 €;** ☎00417591710722 Alina77@gmx.ch www.studiohotcats.ch

88. **Elvetia,** Club Soprano, cautam fete prietenoase, frumoase, cu varsta peste 18 ani care au placerea de a satisface castigand multi bani. Va rugam contactati-ne: telefon, email, **15.000 €;** ☎0041766136666/ 0041433445506 contact@soprano.club.ch www.soprano-club.ch

89. **Elvetia,** Club Soprano, cautam fete prietenoase, frumoase, cu varsta peste 18 ani care au placerea de a satisface castigand multi bani. Va rugam contactati-ne: telefon, email, **15.000 €;** ☎0041766136666/ 0041433445506 contact@soprano.club.ch

90. **Elvetia,** extravgant daca ai peste 18 ani, si esti dornica de a castiga bani, totul este legal, oferim cazare daca esti interesanta pentru information, whats-app sau mail, **15.000 €;** ☎0041788667670 info@extravagant-club.com www.extravagant-club.com

91. **Elvetia,** Informatii despre oferta noastra excelenta de munca Vino sa faci parte din echipa noastra! Vei castiga multi bani, vei intalni clienti de calitate si te vei simti bine intre noi! **20.000 €;** ☎0041764584337

92. **Elvetia,** nou. Joburi pt tinere 18 + dragute, prezentabile, interesate de castiguri substantiale Galaxy Bar - Club de lux cu clientela exclusivista. Oferim cel mai bun comision din castiguri, permis de munca, cazare gratuita. Plecari imediate. Detalii in lb romana despre transport, cazare si venituri la telefon/whatsapp/email. www.galaxyrueti.ch; ☎0041794593500 job.elvetia@yahoo.com

93. **Elvetia,** nou. Joburi pt. tinere 18+ dragute, prezentabile, interesate de castiguri substantiale Galaxy Bar - Club de lux cu clientela exclusivista. Oferim cel mai bun comision din castiguri, permis de munca, cazare gratuita. Plecari imediate. Detalii in lb. romana despre transport, cazare si venituri la telefon/ whatsapp/ email. www.galaxyrueti.ch; ☎0041794593500 job.elvetia@yahoo.com

94. **Elvetia,** agentie cu experienta, colaboreaza cu escorte in Zurich. Asiguram cazare, transport si clienti. Castiguri uriase, plata pe loc, **10.000 €;** ☎0041767149451 info@lustagentur.ch www.lustagentur.ch

95. **Elvetia,** Club Joy, la 12 km de Zurich angajeaza legal tinere dragute, sociabile, interesate de castiguri mari intr-un interval scurt de timp. Clubul are vechime, este foarte cunoscut, clienti fideli dar si turisti. Oferim conditii foarte bune de munca, asiguram acte si mediu de lucru placut. Peste 15.000 euro lunar. Nu sta pe ganduri, timpul se scurge rapid. Detalii in lb. romana. Tel./whatsapp/Viber; www.joy-club.ch ☎0041767105838 ramonica512@yahoo.it

96. **Elvetia,** club luxos de noapte, Club Relax 2 angajeaza legal fete simpatice. Castiguri de peste 10.000 € pe luna, plata la zi. Raspundem la beep/ sms/ whatsap, **10.000 €;** ☎+41767149451 info2@clubrelax.ch

97. **Elvetia,** Jaeger KontaktBar angajeaza fete se lucreaza in club de noapte, in termeni legali, plata la zi, castiguri de peste 10.000 euro pe luna. ☎0041793476563

98. **Elvetia,** Le Rouge angajeaza fete dragute cu aspect fizic placut ca dame de companie. Asiguram cazare. Castiguri reale 12.00-15.000 euro/luna. Raspundem la beep, sms, email, vorbim romaneste, www.le-rouge.ch ☎0041762064337 info@le-rouge.ch

99. **Elvetia,** New Blue Up- Saunaclub - Elvetia Zurich ofera locuri de munca legale pentru tinere 18 ani+, salariu atractiv, conditii deosebite, cazare, acte. Castigi bani din prima zi. Informatii in lb. romana la tel./whatsapp, www.newblueup, **10.000 €;** ☎0041435424670/ 0041792983079 info@newblueup.ch

100. **Elvetia,** Studio Club Relax angajeaza legal, cu ate, fete 18+ dragute, prezentabile, cu aspect fizic placut. Asiguram transport si 60% din venituri. Castiguri reale minim 12.000 euro. Raspundem la beep, sms, e-mail, vorbim romaneste; www.clubrelax.ch ☎0041762064337 info@clubrelax.ch

101. **Elvetia,** Zurich de peste 10 ani, Club Relax lucreaza legal si fara probleme cu fete din Romania. Asiguram cazare, peste 12-15.000 euro lunar, plata pe loc. Beep/ sms/ whatsap/ email, www.clubrelax.ch, **15.000 €;** ☎0041767149451 info@clubrelax.ch

102. **Elvetia,** Zürich de peste 10 ani, Club Relax lucreaza legal si fara probleme cu fete din Romania. Asiguram cazare, peste 12-15.000 euro lunar, plata pe loc. Beep/ sms/ whatsap/ email, www.clubrelax.ch, **15.000 €;** ☎0041767149451 info@clubrelax.ch

103. **Elvetia-** Relax Club angajeaza fete 18+ cu aspect fizic placut ca dame de companie. Limba straina constituie un avantaj. Castiguri majore. Asiguram 60% din venituri, cazare si acte pe tot parcursul anului. Pt. mai multe detalii ne puteti contacta prin beep, e-mail, vorbim romaneste, www.relaxclub.ch **12.000 €;** ☎0041767644454 info@relaxclub.ch

104. **Elvetia-** Relax Club angajeaza fete 18+ cu aspect fizic placut ca dame de companie.Limba straina constituie un avantaj. Castiguri majore. Asiguram 60% din venituri, cazare si acte pe tot parcursul anului. Pt. mai multe detalii ne puteti contacta prin beep, e-mail, vorbim romaneste, www.relaxclub.ch, **12.000 €;** ☎0041767644454 info@relaxclub.ch

105. **Elvetia-Club** Imperium ofera tinerelor dame de companie, dornice de castiguri substantiale, posibilitatea de a lucra intr-un ambient luxos si profesionist. Oferim permis legal de munca, cazare gratuita in camere individuale, 60% din venituri, procent din consumatie. Nu este necesara experienta anterioara. Vorbim lb. romana, sms wattap; www.club-imperium.ch ☎0040786615297/ 0041796454360 info@club-imperium.ch

106. **Elvetia-Club** Relax II iti asigura succesul financiar la care ai visat. Club luxos de noapte angajam tinere dragute interesate de castiguri mari, in cel mai cunoscut adult-club din Zurich. Plata la zi, 60% din venituri. Asiguram cazare, transport. Raspundem la beep, sms, whatapp, www.clubrelax.ch, **15.000 €;** ☎0041762064337 info@clubrelax.ch

107. **Elvetia.** Esti o tanara de minimum 18 ani, te consieri sexy, extrovertita si fara prejudecati? Night Club Galaxy - canton Zurich Elvetia, iti ofera un permis de munca intr-un mediu sigur, luxos si civilizat, unde castigurile iti vor depasi cu siguranta asteptarile. Esti la un click distanta de momentul in care poti incepe sa-ti schimbi viata in bine. Pentru mai multe detalii, ne gasesti la www.galaxyrueti.ch. Informatii in lb. romana la tel./mail sau whatsapp; ☎0763.941.594/ 0041794593500 job.elvetia@yahoo.com

108. **Elvetia.** Vrei sa castigi bani buni intr-o echipa armonioasa, cu o clientela frumoasa si numeroasa? Atunci aceasta este adresa potrivita pentru tine. Cu noi poti sa castigi bani mai multi cu adevarat! Oferim: discretie absoluta si contii de top. Totul legal, cu permis de munca. Plata la zi, 60% din venituri. Mediu de lucru favroabil. Cazare si facilitati de gatit. Incepatoarele sunt de asemenea binevenite. Garantam 100% discretie! Daca ti-am trezit interesul, ai peste 18+ ani, esti activa si pozitiva, draguta, educata si sociabila, trimite-ne un email, in care sa ne spui cateva detalii despre tine si sa includi cateva poze recente sau contacteza-ne la nr. de telefon: apel, mesaj, whatsapp, viber, **15.000 €;** ☎0041762064337 info@clubrelax.ch

109. **Escort** Canada camera de inchiriat inchiriez camere in apartament privat in Canada (Toronto) pt escorta independenta. Dotat cu toate utilitatile, fara costuri ascunse, doar plata pe camera pe zi. Detalii WhatsApp +39 389 657 7772 ☎+393896577772 maddalena1919@gmail.com

110. **Escort** Danemarca si Suedia Cautam fete cu aspect fizic placut, varsta minima 18 ani, pentru escort. Castiguri saptamanale 3000/ 4000 , procent 50/50, asiguram transport si cazare. Detalii pe whatsapp, **12.000 €;** ☎+4571833981 LuxuryEscort007@gmail.com

111. **Escort** Londra, ofer colaborare in domeniul escorta, fete cu varsta intre 18-35 ani, nu este necesara limba engleza.Comision 50%, ofer cazare, transport depinde unde esti, rog seriozitate. ☎07383494695

112. **Escort** si masaj Scotia Companie intima si escorta service. Apartament privat, locatii centrale, totul intr-o locatie superba, castiguri substantiale, plata zilnica, ambient placut, ☎07427341892/ 07427341892 catalynastar@yahoo.com

113. **Escort** UK, Londra, Anglia agentie de escorta in Anglia, foare busy, pentru mai multe detalii whatsapp, Samy. **2.000 €;** ☎07460547782 lora20099@hotmail.com

114. **Escort** UK, Londra, Anglia, busy escort agency, girls wanted high earnings in UK Anglia. WhatsUp or call for all info 07460547782, we can offer you free accommodation and all what you need,we guarantee high earnings **6.000 €;** ☎07460547782 lora20099@hotmail.com

115. **Escort** work for women in Scandinavia & Netherlands Escort work for women in Denmark, Sweden & Netherlands. I provide safe & comfortable place to work, adverts, work essentials. I am looking for ladies all shapes and sizes. No experience necessary. ☎004550220638 hazelbrowningsg@gmail.com

116. **Escort,** fete Suedia, se cauta fete cu aspect fizic placut 18+ sociabile, cumoscatoare de limba engleza pt escorta in Suedia. Pt mai multe informatii nr de tel, wp, viber, ☎+46735705822 Keylabooob@gmail.com

117. **Escorta** Anglia Cautam fete doritoare pentru escorte pe teritoriul Angliei, plata zilnica, castigur substan?iale pe masura aspectului fizic si servicillor oferite, limba engleza nu este necesara !

118. **Escorta** Anglia, Irlanda Cautam fete cu varsta peste 18 ani cu experienta/ fara experienta, serioase pentru jobul de escorta, castiguri substantiale, comisionul este de 50 %, pentru mai multe detalii,Câstiguri zilnice **9.999 €;** ☎0761.082.940

119. **Escorta** Anglia/ Irlanda, cautam fete cu varsta peste 18 ani cu experienta/ fara experienta, serioase pentru jobul de escorta, castiguri substantiale, comisionul este de 50%, pentru mai multe detalii whatsapp. **10.000 €;** ☎0764.624.548

120. **Escorta** Franta, casa privata Escorta in Nice, pe casa privata, castig super avantajos casa si publicitatea gratuita, 50% din castig, pt mai multe detalii Laura WhatsApp, 0033767259220 ☎0033767259220

121. **Escorta** Londra, cautam fete cu sau fara experienta pentru escorta. Asiguram transport, cazare, etc. Plata se face pe loc. Pentru mai multe detalii sunati la nr. de tel sau whatsapp: ☎00447944148986

122. **Escorta** si masaj, Anglia, caut colega ptr servicii de masaj si escorta in Anglia. Se ofera cazare, publicitate si plata la 2ii, comision 50/50. Relatii pe what up la nr sau la telefon. ☎07435847219

123. **Escorte** Anglia Buna. Cautam fete care doresc sa lucreze ca si escorta. Castigurile sunt intre 200 - 500 lire pe zi, comision 50%. Limba engleza nu este obligatorie. Nu conteaza cum arati ci doar sa oferi seriozitate.

124. **Escorte** Anglia, caut fete care doresc sa munceasca in domeniul de escorta. Cazare gratis, publicitate gratis, limba engleza nu este obligatorie. Castiguri mari cu plata zilnica.

125. **Escorte** Anglia, Londra, cele mai bune conditii Caut doar fete cu aspect fizic placut pt escorta in apartament curat cu 3 dormitoare,mai sunt alte 2 fete. Garantez conditii foarte bune, camera proprie, castiguri mari. Experienta si engleza nu este obligatorie. **12.000 €;** ☎07932878584 ssofi10@yahoo.com

126. **Escorte** Austria, Buna, caut colege de lucru motivate, sociabile, dragute cu varsta peste 20 ani pentru companie intima si masaj erotic pentru mai multe locatii private. Veniturl avantajoase si program de lucru flexibil. **20.000 €;** ☎+436766731000

127. **Escorte** Canada, agentie cu experienta in domeniu cautam fete pentru colaborare in domeniu escorte; **10.000 €;** ☎+14377787191

128. **Escorte** cu contract legal de colaborare. Angajez escorte cu contract legal de colaborare, doamne domnisoare cu varsta cuprinsa între 18-35 de ani, dinamice si sociabile cu un aspect fizic placut, cu sau fara experienta, **1.500 €;** ☎0761.793.867/ 06767687200 firmaaustria@yahoo.com

129. **Escorte** de lux Tarile Arabe, Anglia si Singapore agentie cautam fete +18 cu aspect fizic placut si ingrijit pentru Singapore, Tarile arabe si Anglia, mai multe detalii whatsapp. **10.000 €;** ☎+447498293543

130. **Escorte** Franta Fete 18+ dragute sociabile open mind cu bun simt si serioase pt. o colaborare de minim 2 saptamani. Se ofera cazare si reclama pe siturile de specializzare. Comision 50%. ☎0033638252204 emilyemi821@yahoo.com

131. **Escorte** High Class Londra Cazare pentru escorte de elita in Londra. Asigur discretie, eficienta si profesionalism. Se lucreaza cu unii din cei mai importanti clienti din UK. Whatsapp +44 7984 257745 **100.000 €;** ☎447984257745 caprice.lara@yahoo.com

132. **Escorte** Norvegia, cautam fete sexi elegante si manierate de preferinta blonde cu varsta intre 20 si 35 de ani. ☎0040746504939

133. **Escorte** Scotia, castiguri garantate, cautam fete +18 ani pt. orasul Edinburgh, nu conteaza aspectul fizic si varsta, castigurile sunt garantate. ☎07453541591 Carolinacarolina702@yahoo.com

134. **Escorting** Marea Britanie. caut 2 fete cu sau fara experienta pt. domeniul escorta, varsta minima 18 ani, comisionul 50/50, plata se face la zi, fara alte cheltuieli. cele mai bune profile primi pe toate site-urile; **10.000 €;** ☎07948911235

135. **Escorting** Uk, Anglia, cautam colaborare fete cu aspect fizic placut , varsta necesara minim 18 ani pentru escorta si masaj in Anglia, oferim cazare transport pentru mai multe detalii prv me. Whatssup. **20.000 €;** ☎07762243679 Karinahotx@yahoo.com

136. **Escote** Anglia, caut colaborare cu fete 18/35 ani pentru escorta si masaj in Anglia. Casa privata, curata cu toate facilitatile, locatie centrala, program flexibil. Whatsapp. ☎07795929891/ 00447934394876 Silviamaria214@yahoo.co.uk

137. **Fata** casa privata Anglia, casa privata angajeaza fete incall&outcall, ☎+4407770515671

138. **Femeie** de serviciu pt Londra cautam femeie de serviciu (max 45 ani) pt Londra. Salariu: 600-700 lire/luna. Oferim: contract, cazare, mancare, transport; ☎0756.709.029

139. **Fete** Anglia Escorte Anglia, caut fete care doresc sa munceasca in domeniul de escorta. Cazare gratis, publicitate gratis, limba engleza nu este obligatorie. Castiguri mari cu plata zilnica. ☎+447448555370

140. **Fete** Anglia ofera locuri de munca pt fere 18+, pe flaturi sau club, cu sau fara exprienta, ca escorte sau dame de companie. ☎+447427614443

141. **Fete** Anglia centru Londra zona 1, caut fete serioase pentru casa in centrul Londrei.Se lucreazã pe comision de 50%. Cazare. transport. Site uri highlighted VIP platite, oferite in cei 50%. **2.500 €;** ☎00447859187115 alexdolouber@yahoo.com

142. **Fete** Anglia, Escorte Anglia, caut fete care doresc sa munceasca in domeniul de escorta. Cazare gratis, publicitate gratis, limba engleza nu este obligatorie. Castiguri mari cu plata zilnica. ☎+447448897842

143. **Fete** Anglia, se cauta fata dornica de castiguri considerabile, zona foarte buna pentru servicii de escorta in Anglia, comision de 50%, pentru mai multe detalii puteti contacta pe whatsapp +447775256007, ☎07775256007 prety.prety@yahoo.com

144. **Fete** Anglia, se ofera cazare in conditii excelente, camera privata, casa non-aglomerata, profiluri pe site-uri de specializare si nu numai. Nu ezitati sa ma contactati la nr. de telefon si pe Whatsapp **100.000 €;** ☎00447440038671

145. **Fete** Anglia. Casa privata situata in zona centrala cauta doamne si domnisoare in vederea colaborarii in domeniul dama de companie intima, massage & escorte, **10.000 €;** ☎00447440038671

146. **Fete** Anglia. Caut fete serioase pentru colaborare activitate escort in UK. Comision 50% plata la zi. Transport, cazare si site-urile asigurate. Pt detalii nr. de WhatsApp, ☎+447479444873 juliaane@yahoo.com

147. **Fete** cu aspect placut minim 18 ani. Caut fete cu aspect fizic placut, bun simt, minim 18 ani, dornice de munca in domeniul adult, independente, din Romania, Rep. Moldova sau Ukraina. Oferim transport, contract de munca legal. **10.000 €;** ☎0788.771.818

148. **Fete** cu o limba engleza buna pentru Tel Aviv cautam fete cu o limba englez? buna pentru Tel Aviv; **20.000 €;** ☎+447418466523 the_onelady@abv.bg

149. **Fete** dragute pentru Belgia Germania Bucuresti Caut fete motivate cu aspect fizic placut, bun simt, minim 18 ani, dornice de munca in domeniul adult, independente, din Romania, Rep Moldova sa Ukraina. Oferimt transport, contract de munca legal. **10.000 €;** ☎0788.771.818

150. **Fete** frumoase +18 ani dornice de castiguri rapide. Cauti conditii corecte de munca in Germania? Te-ai saturat de incertitudini? Cu un simplu click vei face schimbarea! Cautam fete noi pentru locuintele noastre de lux din Saarlouis si Trier. Experienta de 12 ani in domeniu ! Iti oferim un avans pentru calatoria ta. Plata la zi ! 8.000 Euro lunar. Esti motivata si te intereseaza castiguri mari? Suna acum! (Whatsapp & Viber) **8.000 €;** ☎00491734618219

151. **Fete** frumoase +18 ani dornice de castiguri rapide. Cauti conditii corecte de munca in Germania? Te-ai saturat de incertitudini? Cu un simplu click vei face schimbarea. Cautam fete noi pentru locuintele noastre de lux din Saarlouis si Trier. Experienta de 12 ani in domeniu. Iti oferim un avans pentru calatoria ta. Plata la zi. esti motivata si te intereseaza castiguri mari. Suna acum. (whatsapp si viber); ☎00491734618219

152. **Fete** Italia Escort Italia, servicii de escort si masaj pentru fete dornice de castiguri substantiale si rapide in Italia. Casa privata, exclus intermediari, tot ce scrie in cadru anuntului este real. **5.000 €;** ☎+393885885725 casavip@yahoo.com

153. **Fete** pentru Belgia plecare in februarie Cautam doamne si domnisoare, cu sau fara experienta pentru job in vitrina, Belgia, plecare in februarie. Sau pentru masaj si escort service in Bucuresti. Oferim transport, contract de munca legal. **5.000 €;** ☎0788.771.818 giany_cu_banii@yahoo.com

154. **Fete** pentru Germania casa privata Cautam locul potrivit în Germania, te-ai saturat de nesiguranta? Cu un simplu clic, vei face schimbarea! Cautam fete noi! Esti motivat si interesat sa castigi castigul? Suna-ma! Whats App, **9.000 €;** ☎004915163278447 Privathausnummer14@gmail.com

155. **Fete** pentru Sauna Club Elvetia Sauana Club in Elvetia cauta fete cu varsta minim 18 ani cu aspect placut. Daca esti in cautarea unui loc unde ai castig garantat si atmosfera familiara contactează-ne; ☎0041786063772 nadja@fkk-basel.ch

156. **Fete** pentru sectorul adult, Belgia, venituri mari esti sociabila, draguta,constitutie atletica si ai minim 18 ani? Cautam fete care sa lucreze discret în Belgia pentru o perioada de 10-14 zile. Venituri intre 5.000-7.000 , **7.000 €;** ☎0032497996590 selectiehasselt@outlook.com

157. **Fete** pentru servicii de escorta Anglia Fata si colega pentru servicii de escortacaut fete cu sau fara experienta pt. domeniul escorta, varsta minima 18 ani, comisionul 50/50, plata se face la zi, fara alte cheltuieli. Cele mai bune profi **10.000 €;** ☎07948911235

158. **Fete,** actiune, studio privat de lux in Mannheim daca veniti si ramaneti timp de cel putin 15 zile, va vom plati biletul! Studio privat de lux in orasul Mannheim este in cautarea unor femei frumoase de 21-40 de ani. Puteti castiga cu usurinta 12.000. **12.000 €;** ☎+491778181491 alina7799@gmx.de

159. **Fete.** Castiguri minime 7000, 8000 franci pe luna Cautam fete si domnisoare dornice de munca si bani. Oferim cazare camera proprie, si cele mai mari comisioane la consumatie. Totul depinde doar de tine rog seriozitate; ☎0041767322837 Alexgrumyy@gmail.com

160. **Franta,** casa privata escorta castiguri zilnice foarte bune programari si info se fac pe WhatsApp Maria 0033767259220 ☎0033767259220

161. **Franta,** fete Agentia Karla Models, cu vechime in domeniu cauta fete pentru serviciul de masaj si escorta. Oferim si cerem seriozitate maxima, locurile sunt limitate. **15.000 €;** ☎+33784464961 Karla_models@hotmail.com

162. **Franta,** fete, tur agentie internationala cu experienta vasta, colaboram cu fete frumoase, fara inhibitii, ca dama de companie si escort, 19-35 ani, asiguram castiguri intre 500 euro si 1000 euro. Whatsapp, **15.000 €;** ☎+33689921099

163. **Galaxy** Bar-Club iti ofera un permis de munca intr-un mediu sigur, luxos si civilizat, unde castigurile iti vor depasi cu siguranta asteptarile. Esti o tanara de 18 ani+, te consideri sexy, extrovertita si fara prejudecati? Esti la un click distanta de momentul in care poti incepe sa-ti schimbi viata in bine. Plecari imediate. Detalii in lb. romana despre venituri si cazare. Tel/whatsapp; www.galaxyrueti.ch ☎0763.941.594/ 0041794593500

164. **Galaxy** Club- Elvetia angajeaza fete. La noi e party in fiecare seara. Vino acum sa lucrezi in club Galaxy (zona Zurich) si vei castiga mai mult decat iti imaginezi. Suntem un club vechi cu clienti buni si stabili. Stim cum sa ne facem treaba si totul functioneaza perfect. Vino in echipa noastra. Ne gasesti si pe Facebook: Club Galaxy Elvetia. Pentru detalii sau intrebari iti stam bucurosi la dispozitie telefonic sau pe Whatapp. www.galaxyclub.ch ☎0041767105838 ramonica512@yahoo.it

165. **Galaxy** Club- Elvetia angajeaza fete. La noi e party in fiecare seara. Vino acum sa lucrezi in club Galaxy (zona Zurich) si vei castiga mai mult decat iti imaginezi. Suntem un club vechi cu clienti buni si stabili. Stim cum sa ne facem treaba si totul functioneaza perfect. Vino in echipa noastra. Ne gasesti si pe Facebook: Club Galaxy Elvetia. Pentru detalii sau intrebari iti stam bucurosi la dispozitie telefonic sau pe Whatapp. www.galaxyclub.ch ☎0041767105838 ramonica512@yahoo.it

166. **GERMANIA** agent job de top ca agent de cautare fete dragute pentru studioul meu erotic din Germania si Elvetia. Primesti intre 300-500 € pentru fiecare fata. Pentru mai multe informatii contacteaza-ma pe email, **2.000 €;** ☎+491778181491 alina7799@gmx.de

167. **Germania** Daca vrei sa faci parte din echipa uneia dintre cele mai renumite agentii de escorte din Germania, te astepta m sa ne contactezi. Cautam fete sociabile. Programul este foarte lejer, asiguram transport, **10.000 €;** ☎00417791710722 alina77@gmx.ch www.russianbabes-escort.de

168. **Germania** daca vrei sa faci parte din echipa uneia dintre cele mai renumite agentii de escorte din Germania, te astepta m sa ne contactezi. Cautam fete sociabile. Programul este foarte lejer, asiguram transport, **10.000 €;** ☎00491778181491 alina7799@gmx.de www.russianbabes-escort.de

169. **Germania** Firma curatenie Germania, cautam fete sau femei p

LOCURI DE MUNCĂ

200. **Loc** de munca club canton Zürich, nu rata, cu clientela formata si noua. Exclusiv,. La doar 20 min distanta de aeroport, transport contra cost pana aici. Bani din prima zi, castiguri peste masura. Cazare, wi-fi si reclama asigurata. Nr. limitat de locuri, **12.000 €;** ☎+41795200277 job4girls@gmx.ch

201. **Locuri** de munca in UK. Muncitori in vederea constructiilor (montarii) de corturi pentru diverse evenimente. Structuri Ascot (infiintata in 1999) este un nume de lider in industria de evenimente din UK si are nevoie de oameni entuziasti, obisnuiti cu lucrul greu, pentru a se alatura echipei noastre pentru sezonul 2019. Cerinte: disponibilitate la munca grea, serios si politicos, capabil si sanatos, apt sa lucreze in aer liber pe orice vreme, deschis la program prelungit. Se ofera: cazare, calificare la locul de munca, echipament adecvat, salariu 1.500 lire/luna, contract din 1 aprilie pana in 21 octombrie. Nu este neaparat necesara limba engleza. Contact email, tel. Romania. www.ascotstructures.co.uk; ☎0721.965.832 graham@ascotstructures.co.uk

202. **London,** Anglia, casa privata cauta fete peste 18 ani pt. prestari servicii de escorta. Casa este situata in Seven Sisters conditii foarte bune. Cazarea si promovarea pe site-uri gratis, Wapp, urgent, **2.500 €;** ☎+447389168841 Adela.curvy@outlook.com

203. **Londra** - UK, cluburi de lux ofera locuri de munca pt d-soare si doamne 18+, pe flaturi sau club, cu sau fara experienta, ca escorte sau dame de companie. Publicitatea se face pe site-uri de top platite cu optiuni full, gen VIP-Featured. Se lucreaza pe apartamente de lux, garantam castiguri mari si experienta in domeniu. Plata se face zilnic, comisionul este de 50 % si oferim discretie absoluta. Contactati-ne pe tel. / What'sApp. Pentru angajare avem nevoie de cateva poze reale; ☎00447459770496

204. **Londra** - UK, cluburi de lux ofera locuri de munca pt d-soare si doamne 18+, pe flaturi sau club, cu sau fara experienta, ca escorte sau dame de companie. Publicitatea se face pe site-uri de top platite cu optiuni full, gen VIP-Featured. Se lucreaza pe apartamente de lux, garantam castiguri mari si experienta in domeniu. Plata se face zilnic, comisionul este de 50 % si oferim discretie absoluta. Contactati-ne pe tel. / What'sApp. Pentru angajare avem nevoie de cateva poze reale; ☎00447459770496

205. **Londra** casa privata Casa privata situata in zona centrala cauta doamne si domnisoare in vederea colaborarii in domeniul dama de companie intima, massage& escorte; **10.000 €;** ☎07475900189 Escortlondon01@yahoo.com

206. **Londra,** cautam tinere dragute min 18 ani in vederea colaborarii ca escorte la Londra. Se asigura cazare si transport. Mai multe detalii la tel sau Whatsap cu acelasi nr. ☎07411986271

207. **Londra,** casa privata, job pentru escorta Fete cu aspect fizic placut, sociabile, casa cu clientela formata, conditii speciale, plata zilnica, castiguri substantiale, profile individuale, cazare si publicitate asigurata, comision 50%. **10.000 €;** ☎+447448512527 londonsquare2999@gmail.com

208. **Londra,** fete Casa privata cauta fata/fete 18+. Serviciul escorta. Comision 50/50, venituri zilnice intre 600-800 lire. Nu deranjati inutil. Gen mesaje sa aflati zone sau etc, va pierdeti timpul, **17.000 €;** ☎447407553277 vendetta_vendetta91@yahoo.com

209. **Londra,** fete salon de prestigiu cauta maseuze cu experienta, engleza nivel conversational, program flexibil si comision 50%, daca este cazul transport si cazare gratuita, **5.000 €;** ☎+447825635447 london.tantric@yahoo.com

210. **Londra-Uk,** cluburi de lux ofera locuri de munca pt. d-soare si doamne 18+, pe flaturi sau club, cu sau fara experienta, ca escorte sau dame de companie. Publicitatea se face pe site-uri de top platite cu optiuni full, gen VIP-Featured. Se lucreaza pe apartamente de lux, garantam castiguri mari si experienta in domeniu .Plata se face zilnic , comisionul este de 50 % si oferim discretie absoluta .Contactati-ne pe tel / what's up. Pentru angajare avem nevoie de cateva poze reale; ☎00447459770496

212. **Maseuza** Germania Se cauta urgent pentru angajare maseuza cu experienta, atestata pentru masaj (terapeutic si de relaxare) / pentru a lucra in zona Hamburg, Germania. **2.500 €;** ☎+491762257690 1 sorinfintina@yahoo.com

213. **New** Blue Up- Saunaclub- Elvetia Zurich, ofera locuri de munca legale pentru tinere 18 ani+, salariu atractiv, conditii deosebite, cazare, acte. Castigi bani din prima zi. Informatii in lb. romana la tel. WhatsApp, www.newblueup.ch **10.000 €;** ☎0041435424670/ 0041792983079 info@newblueup.ch

214. **New** Blue Up- Saunaclub- Elvetia Zurich, ofera locuri de munca legale pentru tinere 18 ani+, salariu atractiv, conditii deosebite, cazare, acte. Castigi bani din prima zi. Informatii in lb. romana la tel./WhatsApp, www.newblueup.ch, **10.000 €;** ☎0041435424670/ 0041792983079 info@newblueup.ch

215. **New** Blue Up- Saunaclub- Elvetia Zurich, ofera locuri de munca legale pentru tinere 18 ani+, salariu atractiv, conditii deosebite, cazare, acte. Castigi bani din prima zi. Informatii in lb. romana la tel./WhatsApp, www.newblueup.ch, **10.000 €;** ☎0041435424670/ 0041792983079 info@newblueup.ch

216. **New** Blue Up- Saunaclub- Elvetia Zurich, ofera locuri de munca legale pentru tinere 18 ani+, salariu atractiv, conditii deosebite, cazare, acte. Castigi bani din prima zi. Informatii in lb. romana la tel./WhatsApp, www.newblueup.ch, **10.000 €;** ☎0041435424670/ 0041792983079 info@newblueup.ch

217. **New** Blue Up- Saunaclub- Elvetia Zurich, ofera locuri de munca legale pentru tinere 18 ani+, salariu atractiv, conditii deosebite, cazare, acte. Castigi bani din prima zi.Informatii in lb. romana la tel./ WhatsApp, 0041.435.424.670/ 0041.792.983.079; www.newblueup.ch **10.000 €;** ☎0041435424670/ 0041792983079

218. **Night** Club Austria Graz Coloseum cauta doamne/domnisoare +19 ani aspect fizic placut, cu/ fara experienta. Transport si cazare asigurate.Locatii de inalta calitate,castiguri substantiale,plata la zi.Nu suntem Agentie.Rugam Seriozitate.Pentru mai multe Informatii:Sms / Apel / WhatsApp ☎00436607949606 suzie.colosseum@gmail.com

219. **Night** club Germania angajeaza fete, cazare gratiutita salariu foarte atractiv mai multe detalii la telefon. **3.000 €;** ☎004915124304349 germanianight@gmail.com

220. **Night** Club Palmenhaus Austria cauta dansatoare si dame de companie 19+ ani, cu aspect fizic placut, cu sau fara experienta. Venituri intre 5000-10000 euro/luna . Plata se face zilnic. Cazarea este asigurata. Vorbim lb. romana Telefon, sms sau WhatsApp la tel. www.nightclubpalmenhaus.at ☎00436600194770 info@nightclubpalmenhaus.at

221. **Night** Club Palmenhaus Austria cauta dansatoare si dame de companie 19+ ani, cu aspect fizic placut, cu sau fara experienta. Venituri intre 5000-10000 euro/luna. Plata se face zilnic. Cazarea este asigurata. Vorbim lb. romana Telefon, sms sau WhatsApp la tel. www.nightclubpalmenhaus.at ☎00436645999695 info@nightclubpalmenhaus.at

222. **Night** Club Palmenhaus Austria cauta doamne/ domnisoare 19+ ani, cu aspect fizic placut, cu sau fara experienta. Venituri intre 5,000-10.000 euro/luna. Plata se face zilnic. Cazarea este asigurata. Vorbim lb. romana. Telefon, sms sau WhatsApp la tel. www.nightclubpalmenhaus.at ☎00436602914770 info@nightclubpalmenhaus.at

223. **Norvegia,** caut fata serioasa, dornica sa lucreze ca escorta intr-o locatie frumoasa, ambient placut si prietenos. Ofer sprijinul necesar pentru a putea desfasura munca cat mai usor (munca putina, bani multi), ☎0760.148.659

224. **Piker** in Sklad Firma ceheasca ofera locuri de munca. Locurile de munca sunt ca piker in sklad pentru o retea de hipermarketuri olandeze (Albert). Experienta nu este necesara se ofera training in prima sapatamana. Se lucreaza cu casca si scaner **1.000 €;** ☎00420778857667/ 00420775095031

225. **Qatar** Escort Agency Agentie QatarKuwait cautam domnisoare 18-30 pentru munca de escorta, 1H 500-600 euro, 3-8 clienti pe zi, munca este pe hotel si apartamentatentie: pasaport pe 5 ani obligatoriu!!!500-1200 zilnic **10.000 €;** ☎+393896455080

226. **Regensdorf,** Zurich, domnisoare Elvetia angajam domnisoare aspect fizic frumos, imagine Vip pentru al nostru beauty center pa & spa cu cunostinte de body to body cu wellness clasic Massagesi epilari cu ceara. **4.000 €;** ☎0795.176.668 info@spasalon.ch

227. **Relax** club studio Escort angajeaza fete ambitioase si profesioniste. Asiguram cazarea, plata la zi, bonusuri avantajoase, 60% din castiguri; www.relaxclub.ch, info@relaxclub.ch; info@le-rouge.ch **15.000 €;** ☎0041767684454

228. **Salon** infrumusetare Germania Salon infrumusetare cautam coafeze, frizeri, manichiurista, pedichiurista, extensii gene, extensii,maseuze **1.400 €;** ☎0739.751.930 ramy3ro@yahoo.com

229. **Sofer** cu experienta min 1 an pe comunitate 3,5 t Companie de Transport cauta sofer pentru camion 3,5t. Deplasari exclusiv Germania, Belgia, Olanda.NU se efectueaza curse tur-retur pe RomaniaDisponibilitate 45 de zile cu 7-10 zile libere. **1.500 €;** ☎0722.665.599 fastransporters@gmail.com

230. **Soferi** categoria C+E in Anglia. Salariu 150 lire/zi. Cazare optional; ☎004070076668/ 00447747671880

231. **Stockholm** agentia Divas of Sweden cauta fete cu aspect fizic placut 18+ sociabile, casa privata, profile individuale, casa si publicitate asigurata. Info@realityswingers.com **15.000 €;** ☎0755.929.389

232. **Strainatate** job for you Relax club studio Escort angajeaza fete ambitioase si profesioniste. Asiguram cazarea, plata la zi, bonusuri avantajoase, 60% din castiguri; www.relaxclub.ch, **15.000 €;** ☎0041767684454 info@relaxclub.ch

233. **Strainatate** job for you, Relax Club studio Escort & Le Rouge Elvetia, angajeaza fete 18+ ambitioase si profesioniste ca dame de companie. Asiguram cazare, acte, plata la zi, bonusuri avantajoase, 60% din castiguri, 15.000 Euro/luna. Raspundem la tel., beep, e-mail, vorbim lb. romana; www.relaxclub.ch, info@relaxclub.ch; info@le-rouge.ch **15.000 €;** ☎0041767684454 info@relaxclub.ch; info@le-rouge.ch

234. **Studio** din Elvetia cauta fete Daca vii sa lucrezi la noi, intr-un an de zile iti poti cumpara un apartament, o masina frumoasa si iti poti pune ceva bani deoparte! Nu sunt vorbe goale, este o realitate, ☎0041767076871

235. **Sudor** 135.136.111 autorizat ISCIR, Loyd's, Asme, Tuv, in constructii saudale sau navale pentru Anglia; ☎0769.700.864

236. **Suedia** constructii caut : faiantar si zugrav, pentru munca in Suedia. Se ofera transport, cazare si trei mese/zi.Jobb doar pentru trei luni. Pentru mai multe detalii sunati-ma pe whatup; **1.000 €;** ☎0771.032.630/ 00460765823079 alessya_cristyna@yahoo.com

237. **Taxi** driver in UK, cautam soferi de taxi pt. UK Christchurch Dorset, categoria B, varsta minima 25 ani, experienta 3 ani, vb. de lb. engleza nivel mediu, 200 lire prima de instalare, **2.000 €;** ☎+447481022883 reducerimereu@yahoo.com

238. **Tinere** 18 +, plecari imediate. Vino acum sa lucrezi in club Galaxy (zona Zurich) si vei castiga mai mult decat iti imaginezi.Clientela formata. Oferim seriozitate Galaxy Club- Elvetia. Peste 15.000 E/luna. Detalii in lb. romana tel./Whatapp. www.galaxyclub.ch ☎0041767105838 ramonica512@yahoo.it

239. **Tinere** 18 ani+ dansatoare New Blue Up- Saunaclub- Elvetia Zurich, ofera locuri de munca legale, salariu atractiv, conditii deosebite, cazare, acte. Castigi bani din prima zi. Informatii in lb. romana la tel./ WhatsApp, 0041.435.424.670/ 0041.792.983.079; www.newblueup.ch ☎0041435424670/ 0041792983079

240. **Tinere** 18+, plecari imediate. Vino acum sa lucrezi in club Galaxy (zona Zurich) si vei castiga mai mult decat iti imaginezi. Clientela formata. Oferim seriozitate Galaxy Club- Elvetia. Peste 15.000 euro/ luna. Detalii in lb. romana tel. whatasppp. www.glaxyclub.ch, **15.000 €;** ☎0041767105838 ramonica512@yahoo.it

241. **Tinere** Anglia, conditii super avantajoase, iti doresti castiguri substantiale intr-un timp foarte scurt, oferim loc de munca ca si escorta in Anglia, intr-o zona ultracentrala. Fete serioase, doritoare de munca cu aspect fizic placut. **10.000 €;** ☎00447379747178

242. **UK** -Londra ofera locuri de munca pt fere 18+, pe flaturi sau club, cu sau fara experienta, ca escorte sau dame de companie. Publicitatea se face pe site-uri de top platite cu optiuni full, gen VIP-Featured. Se lucreaza pe apartamente de lux, garantam castiguri mari si experienta in domeniu. Plata se face zilnic, comisionul este de 50 % si oferim discretie absoluta. Pt. mai multe detalii contactati-ne pe tel./ What's-App. Pt. angajare avem nevoie de cateva poze reale; ☎00447459770496

243. **Uk** -Londra, ofera locuri de munca pt tinere 18+, pe flaturi sau club, cu sau fara ecpierenta, ca escorte sau dame de companie. Publicitatea se face pe site-uri de top platite cu optiuni full, gen VIP-Featured. Se lucreaza pe apartamente de lux, garantam castiguri mari si experienta in domeniu. Plata se face zilnic, comisionul este de 50 % si oferim discretie absoluta. Contactati-ne pe tel/ what's up. Pentru angajare avem nevoie de cateva poze reale. ☎00447459770496

244. **Vila** de lux la hotar cu principat Liechtenstein Elvetia, bani la greu castig de neuitat, propunem locuri de munca pentru femei frumoase de la 18 pana la 45 de ani, salarii de la 15.000 euro pe luna si mai sus **15.000 €;** ☎+41799110722 alina77@gmx.ch

245. **Villa** Amore isi mareste echipa, vino si tu Casa TOP sub conducere elvetiana cauta fete cu experienta care isi doresc castiguri mari si sigure. Asiguram conditii de lux, clienti bogati si bani multi. Contacteaza-ne pe whatsapp sau Viber acum. ☎+41798781010

246. **Villa** Venezia - job for you! Germania. Joburi pt tinere 18+ cu /fara experienta care doresc sa lucreze intr-o ambianta eleganta. Vrei sa castigi multi bani? Si sa lucrezi intr-un mediu placut? Atunci ai ajuns la locul potrivit !!! Oferim Discretie absoluta si conditii de top. Mediu de lucru placut si cooperare loiala. Cerem si oferim seriozitate !Vrei sa faci parte in echipa noastra? Atunci trimite-ne pozele tale recente pe what-up, viber sau e-mail! www.villa-venezia.de ☎004915115735495 jobsforgirls@villa-venezia.de

247. **Villa** Venezia - job for you. Germania. Joburi pt tinere 18+ cu /fara experienta care doresc sa lucreze intr-o ambianta eleganta. Vrei sa castigi multi bani? Si sa lucrezi intr-un mediu placut? Atunci ai ajuns la locul potrivit. Oferim Discretie absoluta si conditii de top. Mediu de lucru placut si cooperare loiala. Cerem si oferim seriozitate. Vrei sa faci parte in echipa noastra? Atunci trimite-ne pozele tale recente pe what-up, viber sau e-mail. www.villa-venezia.de ☎004915115735495 jobsforgirls@villa-venezia.de

248. **Villa** Venezia Germania joburi pt tinere 18+ cu /fara experienta care doresc sa lucreze intr-o ambianta eleganta. Vrei sa castigi multi bani? Si sa lucrezi intr-un mediu placut ? Ai varsta peste 18 ani. Atunci ai ajuns la locul potrivit, oferim: Discretie absoluta si conditii de top, Mediu de lucru placut si cooperare loiala. Cerem si oferim seriozitate, profesionalism si disciplina. Vrei sa faci parte in echipa noastra? Atunci trimite-ne pozele tale recente pe what-up, viber sau e-mail. www.villa-venezia.de; ☎004915115735495 jobsforgirls@villa-venezia.de

249. **Villa** Venezia Germania, nu rata sansa de a lucra in una din cele mai cunoscute adrese din Germania. De aici pleci multumita. Te asteptam exact pe tine. Scrie-ne acum, locuri limitate, **15.000 €;** ☎004915175947101

250. **Villa** Venezia Germania, nu rata sansa de a lucra in una din cele mai cunoscute adrese din Germania. De aici pleci multumita. Te asteptam exact pe tine. Scrie-ne acum, locuri limitate, http://villa-venezia-trier.de **15.000 €;** ☎004915175947101

251. **Villa** Venezia Germania, nu rata sansa de a lucra in una din cele mai cunoscute adrese din Germania. De aici pleci multumita. Te asteptam exact pe tine. Scrie-ne acum, locuri limitate, https://villa-venezia-trier.de **15.000 €;** ☎004915175947101

252. **Villa** Verona, vino sa lucrezi la noi si o sa fii de invidiat. Villa Verona, cea mai importanta casa privata de lux din Germania este mereu in cautare de noi talente care sa se alature echipei noastre de elita. Oferim un mediu de lucru profesional, **18.000 €;** ☎00491734618219

253. **VIP** Studio Elvetia Cautam tinere dragute si motivate pentru intregirea echipei in studio de lux. Venituri considerabile reale! Minim 10.000 euro / luna. **10.000 €;** ☎0041766511518

254. **Young** girls for Switzerland, Cautam fete tinere intre 18 - 25 ani pentru localul nostru cochet din Elvetia, Wetzikon. Asiguram castiguri excelente, avem clientela formata dar si noua. Suna-ne acum si alaturate echipei noastre. ☎+41764601010 isonly4you2@gmail.com

255. **Zidar,** rigipsar, faiantar, macaragiu Franta Optimum Interim cauta zidari, rigipsari, faiantari, macaragii pentru angajare si detasare in Franta. Firumul, cazarea sunt asigurate de catre noi. ☎0774.415.415 cv@optimum-interim.com

256. **Zurich** castiga intre 2000 si 5000 de franci pe saptamana, club de lux situat in centrul orasului Zurich te invita sa faci cei mai multi bani. Preturi mari, castiguri bune, locatie de top, clienti bogati! ☎0041767322532

Joburi videochat, masaj, adult

1. **Absolvente** non adult vrei sa te distrezi si sa castigi bani usor ? vino in vizita la Studio 27, te intampinam cu un bonus de angajare in valoare de 100 - 300 $, garantam castiguri intre 1000 si 3000 $/luna. **3.000 €;** ☎+40765640271 hr@studio-27.ro

2. **Absolventi** baieti si fete, minim 18 ani Absolventi baieti si fete, minim 18 ani, cunostinte limba engleza. Lucreaza de acasa si castiga peste 1.000$ pe luna. Suna acum; **3.500 €;** ☎0746.525.225

3. **Admin,** fata cu/fara experienta in domeniu. Salariu motivant, bonusuri, posibilitate de avansare, contract de munca, 8 h + pauza de masa. Alatura-te echipei Tiffany Studio; ☎0764.093.085/ 0756.302.730 office@bestwebstudio.ro

4. **Alatura-te** echipei noastre. Ai planuri de viitor, te consideri o fire ambitioasa, esti o persoana consecventa si un aspect fizic ingrijit, cunosti limba engleza la un nivel mediu, te asteptam la un interviu, **5.000 L;** ☎0768.455.849/ 0784.812.499 prestigenet.office@gmail.com www.prestige-studio.ro

5. **Asistenta** personala domnisoara studenta, dezinhibata, fara obligatii.Rog exclus escorte. Prezentare si detalii pe mail. Multumesc **1.000 €;** adrian.adrian150@yahoo.com

6. **Asistenta** personala, openminded si isteata pentru antreprenor activ. Program variabil, plata la zi. Rog foto si prezentare pe email. **300 L;** robertmihaidouglas@gmail.com

7. **Baieti** pt videochat Baieti pt videochat cu baby doll. Aparatura hd, suport 24/24. Procent pana la 70%. Bonus e performanta, whatsapp **3.000 €;** ☎0746.387.246

8. **Baieti** pt videochat Te-ai saturat de videochat-ul clasic? Noi iti oferim partenera ideala! O papusa baby doll. Suport 24/24. Bonus de performanta si procent pana la 70%, whatsapp **3.000 €;** ☎0746.387.246

9. **Baieti** pt videochat Vrei sa practici faci videochat la cuplu si nu ai partenera? Noi avem solutia ideala! O papusa baby dolly. Poti avea procent pana la 70%, ai suport 24/24. Camere hd. whatsapp ☎0746.387.246

10. **Cherry** Studio, angajeaza admin tura 3, noapte studio de videochat de top din Bucuresti, angajeaza admin/ trainer pentru videochat. Postul se adreseaza persoanelor de sex feminin **2.000 L;** ☎0748.346.172 office@cherry-studio.ro

11. **Cherry-Studio** angajeaza doamne/domnisoare daca ai minim 18 ani, serioasa, ambitioasa si iti doresti sa ai parte de castiguri mari, te asteptam sa faci parte din echipa noastra; **5.000 €;** ☎0737.179.179 office@cherry-studio.ro

12. **Cluburi** de lux ofera locuri de munca in Londra pt d-soare si doamne 18+, pe flaturi sau club , cu sau fara experienta , ca escorte sau dame de companie .Publicitatea se face pe site-uri de top platite cu optiuni full , gen VIP-Featured.Se lucreaza pe apartamente de lux , garantam castiguri mari si experienta in domeniu .Plata se face zilnic , comisionul este de 50 % si oferim discretie absoluta .Contactati-ne pe tel / what's up . Pentru angajare avem nevoie de cateva poze reale . ☎00447459770496

13. **Colaborare** Dorim colaboare cu doamne/ domnisoare comision 50% salon cu renume clientela formata, vrei sa faci bani din prima zi, oferim totul gratuit plus bonus la angajare plus bonus pentru o colega adusa, **3.000 €;** ☎0766.679.421 ionita_oana_andreea@yahoo.ro

14. **Colaborare** studenti Baieti cu un aspect fizic placut si carsimatici pentru sesiuni in mediul online. Suna chiar astazi si stabileste un interviu ☎0756.302.730/ 0764.093.085 office@tiffany-studio.ro

15. **Colega** caut colega. Castiguri substantiale zilnic. Daca ai peste 18 ani, aspect fizic placut si dornica sa ai proprii tai banuti te astept la un interviu. Experienta nu este o prioritate. Titan. ☎0723.192.086

16. **Colega** Colega pentru Bucuresti. Se ofera cazare. +18 ☎0734.299.399 Amoresexi470@gmail.com

17. **Colega** locatie de lux, aspect fizic placut, se lucreaza pe preturi mari. Clientela formata, castiguri mari din prima zi. Program flexibil, nu pierzi nimic daca suni. **5.000 €;** ☎0735.061.901

18. **Colega** locatie de lux, aspect fizic placut, se lucreaza pe preturi mari. Clientela formata, castiguri mari din prima zi. Program flexibil; **5.000 €;** ☎0735.061.901

19. **Colega** locatie de lux, caut colega. Nu conteaza aspectul doar sa fi serioasa, discretie, program de zi zona Mall Vitan, det la telefon sa ai peste 19 ani. ☎0723.002.389/ 0763.753.996

20. **COLEGA** varsta minima 18 ani, ofer cazare temporala persoanelor din provincie, plata la zi, venituri substantiale. Discretie maxima, sunt doar o fata in locatie,program flexibil. Zona Afi Cotroceni. (Cosmina) ☎0799.074.002

21. **Colega** Anglia Caut doar fete serioase si dornice de castiguri rapide, ofer discretie si profesionalism. Mai multe detalii pe whatsapp la nr 00447846166759. ☎00447846166759 rominabubu12@gmail.com

22. **Colega** caut, buna sunt Camy ?i caut colega de camera pt. masaj cer si ofer seriozitate, am o locatie centrala cu clienti formati, varsta minima 19 ani, aspect fizic placut .Nu ezita sa ma suni. **5.000 €;** ☎0729.443.607

23. **Colega** de apartament Buna numele meu este Alina si caut o colega de apartament draguta finuta manierata cu bun simt. **1.000 L;** ☎0768.423.743

24. **Colega** masaj Locatie de lux, clientela formata, comision 50%, program de zi sau de noapte, cerinte - minim 18 ani loialitate, respect. Plata zilnica, pt. detalii te astept la interviu, cazare gratuita **4.000 €;** ☎0760.455.399 ionita_oana_andreea@yahoo.ro

25. **Colega** masaj serioasa, responsabila, sociabila, cu experienta, pt. masaj erotic, 18+ placut. Toate conditiile asigurate. Comision mic, colaborarea e foarte avantajoasa. Locatie curata. Rog seriozitate;+18 **3.000 €;** ☎0734.299.399

26. **Colega** pentru Cluj Napoca, buna sunt Andreea imi caut o colega pentru masaj, pentru orasul Cluj Napoca, daca esti o fata cuminte si comunicativa suna-ma. Totul va fi la alegerea ta, in Cluj chiar se fac banuti. **250 L;** ☎0731.057.242

27. **Colega** urgent zona Mega Mall. Caut colega pt masaj de relaxare, colaborarea este una placuta si avantajoasa. Ofer si cazare pt provincie. Bani se fac garantat. ☎0768.385.427 secretelevietii91@gmail.com

28. **Colega,** Bulevardul Unirii nr 7 Colega masaj, serioasa, responsabila, sociabila, pt masaj erotic. Toate conditiile asigurate. Comision mic, colaborarea e foarte avantajoas?. Locatie curata,rog seriozitate. ☎0784.514.757

29. **Colege** ambitioase, care doresc un job stabil, bine platit, cu un program flexibil, intr-un colectiv, tanar, unit, exclusiv feminin, contract de munca legal 100%, posibilitatea de avansare, ☎0728.575.937 office@darkangelstudio.ro

30. **Conversatii** online Supreme Studio iti ofera castiguri intre 3.500$- 7.800 $ lunar. Bonus angajare 700 $. Program optional. Plati oferite zilnic, saptamanal, bilunar. Puncte de lucru: Unirii, Crangasi, Obor, Universitate **7.800 €;** ☎0728.611.611/ 0768.515.515 supremeoffice@yahoo.com

31. **Conversatii** online fara nuditate Spune adio grijilor financiare! Intra in echipa noastra de conversatii online non adult (fara nuditate). Program flexibil, castiguri deosebite. https://ronadultstudio.ro ☎0727.641.601

32. **Cupluri,** nu mai poti lucra de acasa, te asteptam la noi. Locatie centrala, tura la alegere, salariu fix, comisioane, fara reguli stupide, amenzi. Bonus angajare, make up asigurat. Site-uri noi, trafic asigurat. **2.000 L;** ☎0746.387.246 angajari@sheebastudios.ro

33. **Dansatoare** pentru club din centrul Bucurestiului club privat din centrul orasului Bucuresti angajeaza dansatoare si hostess, cu sau fara experienta; ☎0744.818.526 modernshow@yahoo.com

34. **Dansatoare** si dame de companie 19+ ani, cu aspect fizic placut, cu / fara experienta Tabu Bar, club de noapte Austria. Venituri intre 5000-10000 euro/luna . Plata se face zilnic Cazarea este asigurata. Vorbim lb. Romana Telefon, sms sau WhatsApp la telefon. www.tabubar.at ☎00436645999695 info@tabubar.at

35. **Dansatoare,** Hostesse Club centrul vechi Bucure?ti,angajeaza dansatoare cu/fara experienta, salariu fix 500 /luna+30-40% procent din consumatie. Positii cazare gratuita! Posturi disponibile ?i pentru cliente false si hostess. ☎0759.139.241

36. **Doamna** matura sau tanara, cu sau fara experienta, nu conteaza varsta, programul cum vrei, Berceni, stradal civilizat, clientela formata, in locatie inca o colega, locatie foarte buna castig zilnic, detalii in plus suna Ciprian. ☎0736.191.966

37. **Doamna,** domnisoara pentru masaj relaxare, doresc masaj de relaxare la domiciliul meu. Exclus escorte. Rog Detalii si prezentare pe mail. **100 €;** gal.marian@rocketmail.com

38. **Doamne,** domnisoare cu/ fara experienta cu varsta minima 18 ani, engleza nivel incepator pt. conversatii online. Se ofera plata la zi sau bilunar, cazare, locatie lux, contract de munca, ambient placut, program flexibil, **3.000 €;** ☎0765.640.271 hr@studio-27.ro

39. **Doamne,** domnisoare 18 + castiga-ti independenta finaciara, Ai program flexibil si un venit garantat de 5.000 lei/luna, cazare gratuita, servicii de infumusetare. Vino sa'te convingi singura, 100% legal, **5.000 L;** ☎0722.101.020 hr@richgirls-studio.ro

40. **Doamne,** domnisoare comision 100%, Divinostudio cauta doamne/ domnisoare cu sau fara experienta pentru conversatii online; Bonus angajare 1200$ **5.000 €;** ☎0720.932.936/ 0734.146.115 divinostudio@yahoo.com

41. **Doamne,** domnisoare, 18 +, castiga-ti independenta finaciara. Ai program flexibil si un venit garantat de 5000 lei/luna,cazare gratuita, servicii de infumusetare. Vino sa te convingi singura! 100% legal, **5.000 L;** ☎0722.101.020 hr@richgirls-studio.ro

42. **Doamne/domnisoare** activitate online castiguri 2000$/-7000$/luna, bonus pana la 1000$ la angajare, costumatii gratuite, decontam chiria integral, contract de munca, cadouri saptamanale; **6.000 €;** ☎0729.496.496/ 0785.496.496 shelbastudio@gmail.com

43. **Domnisoara** pentru masaj, daca lucrezi intr-un salon e timpul sa-ti faci si clientii tai. Locuiesc in centru orasului, sunt o pers civilizata si de bun simt. Astept te rog detalii pe mail: vladut0202@yahoo.com. Exclus escort **100 €;** ☎000000000 vladut0202@yahoo.com

44. **Domnisoara** pentru masaj, hello, caut pers. pt masaj la domiciliul meu. Rog prezentare si detalii pe mail **100 €;** ☎000000000 razvanlive777@yahoo.com

45. **Domnisoara** pt masaj Daca lucrezi intr-un salon e timpul sa-ti faci si clientii tai. Locuiesc in centru orasului, sunt o pers civilizata si de bun simt. Astept te rog detalii pe mail cristian_stere2001@yahoo.com **50 €;**

46. **EmpressV** Studio, cea mai buna echipa condusa de un model de top 3 live Jasmin. Vrei sa faci parte din echipa noastra? Ai posibilitatea sa lucrezi intr-o echipa tanara si profesionista, castiguri de minim 3000 USD lunar. Te asteptam alaturi de noi chiar de maine! comision 60% din castigurile realizate de catre tine; www.empressv-studio.ro **3.000 $;** ☎0786.400.195 office@empressv-studio.ro

47. **Entertainer** online 4000 lei bonus angajare, 4000 lei avans din prima zi, salariu fix pana la 6.000 lei plus procente 50%-70%, operatii estetice. **6.000 L;** ☎0761.505.505 officepsk@yahoo.com

48. **Escorte** Anglia si Scotia incepere imediata !!!! Fete cu sau fara experienta pentru servicii de escorta si masaj. Se ofera transport, cazare, publicitate, plata la zi 50 %, program flexibil. Detalii la WhatsApp: 0040739865219 **4.000 €;** ☎0739.865.219 iiasmi15@yahoo.com

49. **Escorte,** dame de companie, Uk - Londra, ofera locuri de munca pt tinere 18+, pe flaturi sau club, cu sau fara experienta , ca escorte sau dame de companie. Publicitatea se face pe site-uri de top platite cu optiuni full, gen VIP-Featured.Se lucreaza pe apartamente de lux garantam castiguri mari si experienta in domeniu .Plata se face zilnic, comisionul este de 50 % si oferim discretie absoluta. Contactati-ne pe tel / what's up. Pentru angajare avem nevoie de cateva poze reale . ☎00447459770496

50. **Fata** pentru videochat Cu sau fara experienta, anunt dedicat fetelor din provincie. Ofer cazare. ☎0725.883.775

51. **Fete** iti doresti venituri mari realizate intr-un timp scurt?Cunosti limba engleza si iti place sa socializezi online? Aplica pentru model part-time si programeaza un interviu chiar azi; **2.000 €;** ☎0765.640.271 hr@studio-27.ro

52. **Fete** conversatii online Bonus 50 lei pe zi Fete pentru videochat. Program 4, 6 sau 8 ore in functie de disponibilitate. Suport 24/7, sedinta foto aparatura si camere individuale. Plata la zi, saptamana bilunar sau lunar. Aplica azi, ☎0727.232.513

53. **Fete** cu sau fara experienta, pentru salon de masaj, cu vechime 10 ani si clientela deja formata. Oferim cazare, program de lucru flexibil, conditii de munca decente, plata avantajoasa si salariu 2.000. ☎0721.904.419 Masaj.nirvana@yahoo.com

54. **Fete** frumoase +18 ani, dornice de castiguri rapide. Cauti conditii corecte de munca in Germania? Te-ai saturat de incertitudini? Cu un simplu click vei face schimbarea. Cautam fete noi pentru locuintele noastre de lux din Saarlouis si Trier. Experienta de 12 ani in domeniu, iti oferim un avans pentru calatoria ta. Plata la zi, 8.000 Euro lunar. Esti motivata si te intereseaza castiguri mari? Suna acum (Whatsapp & Viber); **8.000 €;** ☎00491734618219

55. **Fete** pentru masaj fete pentru masaj cu sau fara experienta, aspect fizic placut, program de zi, comision 50%, plata la zi, castiguri rapide si substantiale. Detalii la nr. tel. **5.000 €;** ☎0735.061.901 Diana_diana69@yahoo.com

56. **Fete** pentru masaj Salon de masaj din Bucuresti cautam fete pentru masaj si table dance exclus alceva salonul se afla linga hotel hilton si radisson clienti majoritatea strani. Oferim comision foarte atractiv. ☎0755.665.500 alexandraalexandra390@yahoo.com

57. **Fete** pentru masaj sau receptie, salon masaj erotic, angajeaza fete pentru masaj sau receptie. Varsta minima 18 ani, cu sau fara experienta in domeniu. Program flexibil.www.timetorelax.ro **2.000 €;** ☎0724.827.993 laura@timetorelax.ro

58. **Fete** pentru masaj, personal fete pentru masaj de relaxare, somatic din Bucuresti sau provincie, nu e necesara experienta, posibilitate diploma, cazare gratuita, castiguri substantiale, salon lux, clientela formata; **2.500 €;** ☎0725.319.598/ 0725.319.598 blue.moonline@yahoo.ro

59. **Fete** pentru masaj, cu sau fara experienta comisioane mari, program flexibil, locatii cu vechime, clientela asigurata, posibilitatea de cazare pentru provincie, promovare intensa, confidentialitate, cautam fete dragute cu bun simt, min. 18 ani ☎0760.109.680 office@attractionclub.ro

60. **Fete** pentru masaj, cu sau fara experienta Comisioane mari, program flexibil, locatii cu vechime, clientela asigurata, posibilitatea de cazare pentru provincie, promovare intensa, confidentialitate, cautam fete dragute cu bun simt, min. 18 ani, ☎0760.109.680 office@attractionclub.ro

61. **Fete** pentru salon masaj Centru Istoric cu vad excelent, cu minim 15-20 masaje pe noapte, angajeaza fete cu aspect fizic placut pt masaj. Comisionul este mare, plata pe loc, clientii doar straini, **3.000 €;** ☎0764.750.336

62. **Fete** pentru salon masaj erotic, procent 50% Salonul Royal Place Massage angajeaza domnisoare pentru postul de maseuza cu sau fara experienta, **4.000 €;** ☎0767.050.974 anamaria_2019@yahoo.com

63. **Fete** pentru videochat Salut, esti tanara, frumoasa dar nu ai gasit inca un job pentru tine? Hai la Addicted-Studio, noi iti oferim posibilitatea de a lucra in conditii de lux. Programeaza un interviu, nu te costa nimic. **1.000 €;** ☎0772.015.872 addictedstudio2k18@gmail.com

64. **Fete** si cupluri videochat Cautam modele pentru conversatii online. Suport 24/7, aparatura moderna, camere individuale. Plata la zi, saptamana, bilunar sau lunar. Locatie centrala. Lucram cu forme legale de munca, **3.000 €;** ☎0727.232.513 baietiprivatstudio@gmail.com

65. **Fete** videochat, cazare gratuita, plata zilnic posibilitate cazare gratuita, plata zilnica, procent din castiguri, cu sau fara experienta, suport tehnic 24/24, sedinte foto profesionale, program de lucru 5 zile/sapt. Bucur Obor; **11.000 €;** ☎0766

LOCURI DE MUNCĂ

122. **Modele** online la Rich Girls Studio Vrei un job cu venituri garantate de 5.000 lei pe luna? Job stabil si bine platit pentru doamne si domnisoare de peste 18 ani, 100% procent din incasari in prima luna, **5.000 L;** ☎0722.101.020 hr@richgirls-studio.ro

123. **Modele** online, bonus angajare online, salariu fix 2000 Lei, fara target + comisioane, siteuri noi, trafic. Fara reguli/ amenzi stupide. Oferim contract de munca, training. Posibilitate avansuri. Bonus angajare platit imediat **2.000 L;** ☎0746.387.246 angajari@sheebastudios.ro

124. **Modele** online, cea mai buna echipa condusa de un model de top 3 live Jasmin. Vrei sa faci parte din echipa noastra? Ai posibilitatea sa lucrezi intr-o echipa tanara si profesionista, castiguri de minim 3000 USD lunar. Te asteptam alaturi de noi chiar de maine! Comision 60% din castigurile realizate de catre tine; www.empressv-studio.ro; ☎0786.400.195 office@empressv-studio.ro

125. **Modele** online, Piata Muncii alege sa devii top model la Legend Studio! Castiga minim 2 000$ pe luna, Plata la zi sau bilunar! Bonus recomandare 200$! **4.000 €;** ☎0728.450.828 office@legendstudio.ro

126. **Modele** online, Piata Muncii alege sa devii top model la Legend Studio! Castiga minim 2 000$ pe luna, Plata la zi sau bilunar! Bonus recomandare 200$! **4.000 €;** ☎0728.450.828 office@legendstudio.ro

127. **Modele** online, Piata Muncii Legend Studio angajeaza fete cu sau fara experienta pentru sesiuni online, program la alegere, sedinte foto gratuite, suport 24/24. Zona ultracentrala, plata zi/ saptamana/ bilunar. Fa-ne o vizita, **4.000 €;** ☎0728.450.828 office@legendstudio.ro

128. **Modele** online, Piata Muncii Legend Studio angajeaza fete cu sau fara experienta pentru sesiuni online, program la alegere, sedinte foto gratuite, suport 24/24. Zona ultracentrala, plata zi/ saptamana/ bilunar. Fa-ne o vizita, **4.000 €;** ☎0728.450.828 office@legendstudio.ro

129. **Modele** online, zona Crangasi Iti doresti un job part-time/ full-time cu castiguri suplimentare? Divinostudio iti ofera aceasta oportunitate, **1.999 €;** ☎0734.146.115/ 0720.932.936 divinostudo@yahoo.com

130. **Modele** online- Vrei sa ai o viata ca in filmele de Hollywood? Vrei castig garantat intr-un timp cat mai scurt? Studio 20, cel mai bun studio din lume! Aplica acum! Vom fi alaturi de tine in cea mai frumoasa experienta a vietii tale! Pentru ca te vei simti ca un star de cinema. www.studio-20.ro; ☎0748.777.757 contact@studio20.com

131. **Modele** online. Vrei sa ai o viata ca in filmele de Hollywood? Vrei castig garantat intr-un timp cat mai scurt? Studio 20, cel mai bun studio din lume! Aplica acum! Vom fi alaturi de tine in cea mai frumoasa experienta a vietii tale. Pentru ca te vei simti ca un star de cinema. www.studio-20.ro; ☎0748.777.757 contact@studio20.com

132. **Modele** socializare online - Decebal, postul se adreseaza exclusiv persoanelor de sex feminin. www.legendstudio.ro **4.000 €;** ☎0728.450.828 office@legendstudio.ro

133. **Modele** socializare online Decebal iti faci grij ca nu vei avea cum sa te sustii la facultate. Legend Studio vine in intampinarea ta. Castiga un comision 100% in prima perioada, plata zilnic/ bilunar **4.000 €;** ☎0728.450.828 office@legendstudio.ro

134. **Modele** socializare online Decebal, iti faci grij ca nu vei avea cum sa te sustii la facultate. Legend Studio vine in intampinarea ta. Castiga un comision 100% in prima perioada, plata zilnic/ bilunar **4.000 €;** ☎0728.450.828 office@legendstudio.ro

135. **Modele** socializare online, postul se adreseaza exclusiv persoanelor de sex feminin. www.legendstudio.ro **4.000 €;** ☎0728.450.828 office@legendstudio.ro

136. **Modele** socializare online, postul se adreseaza exclusiv persoanelor de sex feminin. www.legendstudio.ro **4.000 €;** ☎0728.450.828 office@legendstudio.ro

137. **Modele** videochat - lucrand la noi iti vei putea face singura ce cadou doresti, garantam confidentialitatea. Identitatea ta este protejata 100%. Daca vrei sa devii independenta financiar si sa-ti atingi obiectivele de-o viata in maxim 2-3 ani apeleaza cu incredere la specialistii de la Studio 20 - Videochat. Vom fi alaturi de tine in cea mai frumoasa experienta a vietii tale! Pentru ca te vei simti ca un star de cinema Aplica acum! www.studio-20.ro ☎0748.777.757 contact@studio20.com

138. **Modele** videochat Alege Legend Studio si castiga comision 100% in prima perioada, plata zilnic/ bilunar, comision progresiv 50-70%, suna, vino si convinge-te, **4.000 €;** ☎0728.450.828 office@legendstudio.ro

139. **Modele** videochat Avem job-ul perfect pentru tine. Venit garantat pana la 4000 Lei sau 75% din incasari. Alege mediu de lucru profesionist, plata la timp, program de lucru flexibil, join us, **4.000 €;** ☎0728.450.828 office@legendstudio.ro

140. **Modele** videochat din studio, plata la zi si bilunar, comision din studio pana la 70%, site-uri diverse, program flexibil. Bonus angajare, bonusuri performanta, venituri garantate, **4.000 €;** ☎0728.450.828 office@legendstudio.ro

141. **Modele** videochat din studio, plata la zi si bilunar, comision din studio pana la 70%, site-uri diverse, program flexibil. Bonus angajare, bonusuri performanta, venituri garantate, **4.000 €;** ☎0728.450.828 office@legendstudio.ro

142. **Modele** videochat Legend Studio isi mareste echipa. Avem locuri disponibile pentru cinci fete serioase, dornice de evolutie si independenta financiara. **4.000 €;** ☎0728.450.828 office@legendstudio.ro

143. **Modele** videochat lucrand la noi iti vei putea face singura ce cadou doresti, garantam confidentialitatea. Identitatea ta este protejata 100%. Daca vrei sa devii independenta financiar si sa-ti atingi obiectivele de-o viata in maxim 2-3 ani apeleaza cu incredere la specialistii de la Studio 20 - Videochat. Vom fi alaturi de tine in cea mai frumoasa experienta a vietii tale. Pentru ca te vei simti ca un star de cinema. Aplica acum. www.studio-20.ro; ☎0748.777.757 contact@studio20.com

144. **Modele** videochat cu fara experienta Decebal vrei un job ca o vacanta? Vrei sa lucrezi fara stres, reguli stupide? Ai nevoie de plata zilnica, promovare si trafic pe cele mai bune siteuri? **5.000 €;** ☎0728.450.828 office@legendstudio.ro

145. **Modele** videochat cu sau fara experienta alege Legend Studio si castiga comision 100% in prima perioada, plata zilnic/ bilunar, comision progresiv 50-70%, suna, vino si convinge-te, **4.000 €;** ☎0728.450.828 office@legendstudio.ro

146. **Modele** videochat cu sau fara experienta, angajam modele videochat cu sau fara experienta. Limba engleza nu este obligatorie. Locatie centrala (1min de la metrou Piata Muncii). Program flexibil. **4.000 €;** ☎0728.450.828 office@legendstudio.ro

147. **Modele** videochat cu sau fara experienta, angajam modele videochat cu sau fara experienta. Limba engleza nu este obligatorie. Locatie centrala (1min de la metrou Piata Muncii). Program flexibil. Pentru programare interviuri tel., **4.000 €;** ☎0728.450.828 office@legendstudio.ro

148. **Modele** videochat cu, fara experienta Decebal Alege Legend Studio si castiga comision 100% in prima perioada, plata zilnic/ bilunar, comision progresiv 50-70%, suna, vino si convinge-te, **4.000 €;** ☎0728.450.828 office@legendstudio.ro

149. **Modele** videochat cu, fara experienta Decebal Devino model la Legend Studio si castiga un salariu minim garantat de 4.000 lei sau proncent intre 50% si 70%. Bonus 200$ daca ne recomanzi unei prietene, **4.000 €;** ☎0728.450.828 office@legendstudio.ro

150. **Modele** videochat cu, fara experienta Decebal Devino model la Legend Studio si castiga un salariu minim garantat de 4.000lei sau proncent intre 50% si 70%! Bonus 200$ daca ne recomanzi unei prietene, **4.000 €;** ☎0728.450.828 office@legendstudio.ro

151. **Modele** videochat cu/fara experienta Piata Muncii. Alege Legend Studio si castiga comision 100% in prima perioada, plata zilnic/ bilunar, comision progresiv 50-70%, suna, vino si convinge-te, **4.000 €;** ☎0728.450.828 office@legendstudio.ro

152. **Modele** videochat cu/fara experienta Decebal Alege Legend Studio si castiga comision 100% in prima perioada, plata zilnic/bilunar, comision progresiv 50-70%, suna, vino si convinge-te, **4.000 €;** ☎0728.450.828 office@legendstudio.ro

153. **Modele** videochat cu/fara experienta Piata Muncii Alege Legend Studio si castiga comision 100% in prima perioada, plata zilnic/ bilunar, comision progresiv 50-70%, suna, vino si convinge-te, **4.000 €;** ☎0728.450.828 office@legendstudio.ro

154. **Modele** videochat cu/fara experienta Piata Muncii Alege Legend Studio si castiga comision 100% in prima perioada, plata zilnic/bilunar, comision progresiv 50-70%, suna, vino si convinge-te, **4.000 €;** ☎0728.450.828 office@legendstudio.ro

155. **Modele** videochat non adult Rich Queen Studio este studioul numarul unu, din Bucuresti privind incasarile modelelor! Beneficii:castiguri lunare intre 1000$ si 4000$ sau chiar peste 5000$ pentru modelele de top, **2.500 €;** ☎0756.485.692 office@richqueenstudio.ro

156. **Modele** videochat online. Ai vrea sa castigi in fiecare zi mii de dolari? Devino acum model la Fetish World, cel mai mare studio fetish din Romania. Lucrand la noi iti vei permite orice. Domeniu 100% legal, castiguri garantate de mii de dolari; www.fetish-world.ro ☎0730.752.752

157. **Modele** videochat Piata Muncii din studio, plata la zi si bilunar, bonus angajare 200$, comision din studio pana la 70%, siteuri diverse, program flexibil; **4.000 €;** ☎0728.450.828 office@legendstudio.ro

158. **Modele** videochat, castiga comision 100% in prima perioada, plata zilnic/ bilunar, suna, vino si convinge-te, **4.000 €;** ☎0728.450.828 office@legendstudio.ro

159. **Modele** videochat, Legend Studio isi mareste echipa. Avem locuri disponibile pentru cinci fete serioase, dornice de evolutie si independenta financiara **4.000 €;** ☎0799.427.958 office@legendstudio.ro

160. **Modele** videochat, cea mai buna echipa condusa de un model de top 3 live Jasmin. Vrei sa faci parte din echipa noastra? Ai posibilitatea sa lucrezi intr-o echipa tanara si profesionista, castiguri de minim 3000 USD lunar. Te asteptam alaturi de noi chiar de maine! comision 60% din castigurile realizate de catre tine; www.empressv-studio.ro **3.000 $;** ☎0786.400.195 office@empressv-studio.ro

161. **Modele** videochat, hostess online, iti doresti un job de model videochat ??? Avem 3 criterii importante impuse de siteurile cu care colaboram: aspect fizic placut, limba engleza nivel incepator ☎0733.299.105 hushushentertainment@gmail.com

162. **Modele** videochat, plata la zi sau bilunara, Vrei sa lucrezi intr-un loc unde sa te simti ca acasa? Sa fii inteleasa si ajutata sa te ridici? Procente de pana la 70% din studio si 80% de acasa. Colegi sociabili, reguli de bun simt. Call us; **3.000 €;** ☎0723.755.457 angajarevideochat@yahoo.com

163. **Modele** videochat- lucrand la noi iti vei putea face singura ce cadou doresti, garantam confidentialitatea. Identitatea ta este protejata 100%. Daca vrei sa devii independenta financiar si sa-ti atingi obiectivele de-o viata in maxim 2-3 ani apeleaza cu incredere la specialistii de la Studio 20 - Videochat. Vom fi alaturi de tine in cea mai frumoasa experienta a vietii tale! Pentru ca te vei simti ca un star de cinema Aplica acum! www.studio-20.ro ☎0748.777.757 contact@studio20.com

164. **Modele** videoconferinte online, angajam fete, baieti cu varsta minima 18 ani cu sau fara experienta cu aspect fizic placut, care sunt dornice, dornici sa castige cu mult peste medie. Plata zilnica, saptamanal etc. Bonusuri la zi, **2.500 €;** ☎0721.482.971

165. **Modele** videoconferinte online, angajam modele videochat, plata zilnica, periodic, bilunar. Bonusuri zilnice, periodice, procent 60% + bonusuri, program flexibil, zona centrala, **2.500 €;** ☎0721.482.971

166. **Modele,** Rich Girls Studios ofera cel mai mare procent net de pe piata. Cei mai buni trainneri te vor promova si te vor ajuta sa castigi peste 10.000 $. Vino sa te convingi singura. 100% legal ☎0722.101.020 hr@richgirls-studio.ro

167. **Modelele** cu /fara experienta 18+, esti comunicativa? Iti doresti venituri motivante si un job stabil, atunci, vino sa ne cunosti! Noi te ajutam sa fii "Rich" Ai posibilitatea unor castiguri colosale din conversatii pe internet; **5.000 L;** ☎0722.101.020 hr@richgirls-studio.ro

168. **Modelele** cu sau fara experienta 18, esti comunicativa. Iti doresti venituri motivante si un job stabil, atunci, vino sa ne cunosti, noi te ajutam sa fii rich. Ai posibilitatea unor castiguri colosale din conversatii pe internet **5.000 L;** ☎0722.101.020 hr@richgirls-studio.ro

169. **NightClub** & LaufHaus Graz Colosseum Bar cauta fete +19 ani. Transport si cazare asigurate. Locatii de inalta calitate. Castiguri substantiale, plata la zi. Nu suntem agentie. Rugam seriozitate. Pentru mai multe informatii sms/WhatsApp la tel., Facebook: Suzie Colosseum; ☎00436607949606 suzie.colosseum@gmail.com

170. **Operator** discutii online Iti place sa stai in fata calculatorului? Consideri ca ai putere de convingere si rabdare? **3.500 €;** ☎0751.124.276 hr@unicornagency.ro

171. **Oradea** masaj, asamatie club Tinere minim 18 ani pt masaj sau animatie club, discretie colectiv prietenos, angajam, calificam, cazam tinere minim 18 ani pentru masaj erotic sau/si dans. Seriozitate si siguranta; ☎0740.385.723

172. **Partenera** pentru filme porno Doresc sa creez un canal pe Xhamster, Pornhub, Mydirtyhobby cu productii amatoriale filmate in Bucuresti. Pentru asta, caut o fata/ femeie care sa doreasca sa-si inceapa o cariera in industria porno. **1.000 €;** ☎0757.971.636

173. **Performer** Esti student si esti in cautarea unui job part / full-time ce sa-ti permita timp pentru a studia si a deveni independent financiar? Noi te putem ajuta! Alatura-te echipei noastre si nu vei regreta. ☎0756.302.730/ 0764.093.085 office@tiffany-studio.ro

174. **Performeri** videochat de acasa PinkBlack Agency angajeaza performeri pentru a lucra de acasa.Oferim plata bilunara, contract de colaborare intr-un cadru legal, program flexibil, bonusuri accesibile, training si suport tehnic. **3.500 €;** ☎0746.525.225

175. **Performeri** videochat de acasa PinkBlack Agency angajeaza performeri pentru a lucra de acasa. Oferim plata bilunara, contract de colaborare intr-un cadru legal, program flexibil, bonusuri accesibile, training si suport tehnic. **3.500 €;** ☎0746.525.225

176. **Personal** v-am creat cele mai luxoase conditii pentru munca, relax si desfasurarea activitatii legal cu carte munca. Va punem la dispozitie: piscina exterioara, sauna, jacuzzi, aparate fitness, locuri de fumat si lulat masa, gratar, terasa etc. **3.000 €;** ☎0767.050.974 royalplace.massage@gmail.com

177. **Personal** feminin Alliance isi mareste echipa. Vino sa iei azi cadoul de angajare de 500 lei+ bonusurile bilunare de 1500 lei. Castiguri garantate de 5000 lei. Comisioane oscilante pana la 69%. Program la alegere. **20.000 L;** ☎0733.723.032 alliancestudio.bucuresti@gmail.com

178. **Personal** feminin pentru conversatii online iti oferim timp de 30 zile sprijin financiar 3200 lei. Salariu fix garantat 3800 lei+procent. 50%-75%, carte de munca fara nici un fel de taxe. Plata la zi/saptamanal/bilunar. Camere fumatori/nefumatori. **3.800 L;** ☎0752.177.559 virtualangels@yahoo.com

179. **Personal** feminin, videochat castiguri 2000-7000/luna, bonus pana la 1000$ la angajare, costumatii gratuite, decontam chiria integral,contract de munca, cadouri saptamanale; **5.000 €;** ☎0729.496.496/ 0785.496.496 shelbastudio@gmail.com

180. **Personal** fete masaj, somatic, plata zilnic din comision, oferim si cazare pentru provincie, calificari pentru masaj, conditii excelente, experienta nu este necesara, exclus sex. Carti de munca, salon lux, vila, **3.000 €;** ☎0724.168.007 mihainick@gmail.com

181. **Personal** videochat, vrei sa lucrezi fara stres, reguli stupide? Vrei contract de munca? Ai nevoie de plata zilnica, siteuri cu trafic, promovare? Bonus angajare real 1.000 lei, experienta nu este necesara. **4.000 €;** ☎0728.450.828 office@legendstudio.ro

182. **Receptionera** salon masaj erotic, cautam persoana responsabila, aspect fizic placut, cu ceva experienta, lb. engleza pt Noblesse Unic, salon masaj si spa, vila centru, clientela formata. Se ofera CM, salariu, bonus, tips **3.000 L;** ☎0767.004.515 contact@private-massage.ro

183. **Receptionera** salon masaj, urgent, program o zi lucratoare o zi libera. Primirea clienilor in locatie, oferit detalii despre preturi si servicii. Limba engleza nivel conversational, experienta constituie avantaj. Detalii whasatspp. ☎0760.109.680 office@attractionclub.ro

184. **Rich** Girls Studio, vrei un job cu venituri garantate de 5.000 lei pe luna? Job stabil si bine platit pentru doamne si domnisoare de peste 18 ani. 100% procent din incasari in prima luna; **5.000 L;** ☎0722.101.020 hr@richgirls-studio.ro

185. **Rich** Queen Studio angajeaza fete videochat Cerinte: aspect fizic placut. Cunostinte minime de utilizare a PC-ului, seriozitate. Salariu peste 5000 lei lunar. Suna sa te programam la un interviu! ☎0756.485.692 office@richqueenstudio.ro

186. **Royal** Place Masaj angajam fete pentru masaj erotic Esti in cautarea unui job bine platit si flexibil, care sa-ti ofere sansa de a lucra intr-un mediu placut si relaxant? Atunci ai ajuns in locul potrivit. **2.000 €;** ☎0767.050.974 royalclub_2019@yahoo.com

187. **Sheeba** Studios online, salariu fix, fara target, comisioane, siteuri noi, trafic. fara reguli/ amenzi stupide. Oferim contract de munca, training. Posibilitate avansuri. Bonus angajare platit imediat http://sheebastudios.ro/ **2.000 L;** ☎0746.387.246 angajari@sheebastudios.ro

188. **Sheeba** Studios angajam personal, fara target + comisioane, siteuri noi, trafic, fara reguli/ amenzi stupide. Oferim contract de munca, training. Posibilitate avansuri, bonus angajare platit imediat http://sheebastudios.ro/ **2.000 L;** ☎0746.387.246 angajari@sheebastudios.ro

189. **Studente** open minde dragute si cu simtul umorului buna numele meu este Alice sunt model la Elevenstudio de aproape un an, doresc sa va invit cu toata incredirea, beneficiem de tot ce avem nevoie, plata la zi, costumatii, sedinte foto, solar, extensii, gene, **10.000 €;** ☎0731.675.599 Office.elevenstudio@gmail.com

190. **Studente** part time - full time 3.000 $ lunar modele pentru conversatii online. Training & Support 24/24. Trei variante de salarizare: salariu fix 2000 lei, salariu+comision, comision. Se poate si plata la zi, bonus angajare. privattstudio.space; **3.000 €;** ☎0760.387.829

191. **Studio** 20, cel mai bun studio din lume! Vom fi alaturi de tine in cea mai frumoasa experienta a vietii tale! Pentru ca te vei simti ca un star de cinema. Castiga sume intre 1.000 $ si 50.000 $ pe luna. Venit garantat de 1.000 $ pe luna. Comision de pana la 65% din castiguri. Bonus de fidelitate. Cursuri gratuite. Contract de munca legal. Program de lucru flexibil. Aplica acum! www.studio-20.ro ; ☎0748.777.757 contact@studio20.com

192. **Studio** 20, cel mai bun studio din lume. Vom fi alaturi de tine in cea mai frumoasa experienta a vietii tale. Pentru ca te vei simti ca un star de cinema. Castiga sume intre 1.000$ si 50.000$ pe luna. Venit garantat de 1.000$ pe luna. Comision de pana la 65% din castiguri. Bonus de fidelitate. Cursuri gratuite. Contract de munca legal. Program de lucru flexibil. Aplica acum. www.studio-20.ro; ☎0748.777.757 contact@studio20.com

193. **Studio** EmpressV, cea mai buna echipa condusa de un model de top 3 Live Jasmin. Vrei sa faci parte din echipa noastra? Ai posibilitatea sa lucrezi intr-o echipa tanara si profesionista, castiguri de minim 3000 USD lunar. Te asteptam alaturi de noi chiar de maine, comision 60% din castigurile realizate de catre tine; www.empressv-studio.ro **3.000 $;** ☎0786.400.195 office@empressv-studio.ro

194. **Tinere** 18 ani+, dasatoare New Blue Up- Saunaclub- Elvetia Zurich,ofera locuri de munca legale pentru salariu atractiv, conditii deosebite, cazare, acte.Castigi bani din prima zi. Informatii in lb. romana la tel./ WhatsApp, www.newblueup.ch ☎00414354264670/ 00417792983079 info@newblueup.ch

195. **Tinere** 18-40 pt masaj sau animatie club, discretie colectiv prietenos, angajam, calificam, cazam tinere 18- 40 ani pentru masaj erotic sau/si dans, hostess. Seriozitate si siguranta, brand de 12 ani. 50-150 lei/ora. **9.000 €;** ☎0730.222.270/ 0732.119.900

196. **Tinere** 18-40 pt masaj sau animatie club, discretie oferim cazare, calificare si angajare legala pt domane si domnisoare pe postul de maseuza. 3 Saloane cu vechime 15 ani in centrul Bucurestiului. Castiguri peste 2000 euro/luna **3.000 €;** ☎0730.222.270/ 0720.057.901

197. **Tinere** min. 18 ani, cu sau fara experienta, urgent salon masaj erotic angajeaza fete cu aspect fizic placut, venituri substantiale, program flexibil, plata zilnic, oferim cazare pt fetele din provincie, discretie si colectiv tanar. **6.000 €;** ☎0040739147365

198. **Tinere,** modele online, studio videochat Bucuresti - Rich Girls ofera cel mai mare procent net de pe piata. Cei mai buni trainneri te vor promova si te vor ajuta sa castigi peste 10.000 $, program flexibil, 100% legal, ☎0722.101.020 hr@richgirls-studio.ro

199. **Tinere,** modele online. Ai vrea sa castigi in fiecare zi mii de dolari? Devino acum model la Fetish World, cel mai mare studio din Romania. Lucrand la noi iti vei permite orice. Domeniu 100% legal, cazare gratuita in Bucuresti, cele mai mari castiguri la noi sunt; www.fetish-world.ro ☎0730.752.752

200. **Tinere,** modele online. Castiga sume intre 1.000 $ si 50.000 $ pe luna. Venit garantat de 1.000 $ pe luna. Comision de pana la 65% din castiguri. Bonus de fidelitate. Cursuri gratuite. Contract de munca legal. Program de lucru flexibil. Studio 20, cel mai bun studio din lume. Vom fi alaturi de tine in cea mai frumoasa experienta a vietii tale. Pentru ca te vei simti ca un star de cinema. Aplica acum. www.studio-20.ro; ☎0748.777.757 contact@studio20.com

201. **Tinere,** modele online. Studio Rich Girls ofera cel mai mare procent net de pe piata. Cei mai buni trainneri te vor promova si te vor ajuta sa castigi peste 10.000 $, Program flexibil; ☎0722.101.020 hr@richgirls-studio.ro

202. **Trainer** - personal feminin esti plina de energie si te consideri o persoana ale carei idei duc la rezultate excelente?Ai experienta in domeniu si intelegi necesitatile unui model? ☎0751.124.276 hr@unicornagency.ro

203. **Trainer** videochat, cautam un trainer expert pentru videochat. Sexul feminin. Salariu fix 500 plus excelent provizioane care pot depasi cu usurinta 1000 de euro. Pentru informatii scrieti pe whatsapp. **1.000 €;** ☎0742.821.565 whitequeenstudioro@gmail.com

204. **Trainer,** admin modele online cu experienta in domeniu ca model/trainer. Program 8 ore/zi. Bonuri de masa, bonusuri de performanta, colectiv tanar, mediu de lucru placut. Locatie: Aparatorii Patriei, Berceni. ☎0746.368.630/ 0746.847.466 contact@teamvisionstudio.ro

205. **Trainer,** personal feminin esti plina de energie si te consideri o persoana ale carei idei duc la rezultate excelente, ai experienta in domeniu si intelegi necesitatile unui model ☎0751.124.276 hr@unicornagency.ro

206. **Unicorn** Agency- Modele Online Scapa de grija zilei de maine si traieste tineretea pe care ti-ai dorit-o intotdeauna! Vino la Agentia de videochat care are grija de tine. Te invatam tot ce trebuie sa stii despre aceasta meserie. Iti oferim independentape care ti-o doresti si iti faci singura programul; ☎0751.124.276 hello@unicornagency.ro

207. **Unicorn** Agency- Modele online. Scapa de grija zilei de maine ?i traieste tineretea pe care ti-ai dorit-o intotdeauna ! Vino la Agentia de videochat care are grija de tine. Te invatam tot ce trebuie sa stii despre aceasta meserie. Iti oferim independenta pe care ti-o doresti si iti faci singura programul; ☎0751.124.276 hello@unicornagency.ro

208. **Unicorn** Agency- Modele online. Scapa de grija zilei de maine si traieste tineretea pe care ti-ai dorit-o intotdeauna! Vino la Agentia de videochat care are grija de tine. Te invatam tot ce trebuie sa stii despre aceasta meserie. Iti oferim independenta pe care ti-o doresti si iti faci singura programul; ☎0751.124.276 hello@unicornagency.ro

209. **Verdiene** Vlei geld in der schweiz Unsere Erotikbar liegt im besten Skigebiet der Schweiz. Wir suchen TOP- GIRLS ab 18 Jahren die viel Geld verdienen wollen. Melde dich sofort, wir haben noch wenige Plätze frei. ☎+41797357231 office.boog@gmail.com

210. **Videochat** de acasa, absolventi baieti si fete, minim 18 ani, cunostinte limba engleza. Lucreaza de acasa si castiga peste 1.000 $ pe luna. Suna acum; **3.500 €;** hr@unicornagency.ro

211. **Videochat** non adult Stai de vorba pe net si castigi bani!Incearca si tu acum cel mai bine platit job din Romania!Conversatii Online, fara nuditate ☎0720.418.000

212. **Videochat** Non Adult. Esti o fata draguta? Cunosti limba engleza la nivel conversational? La studio 27 poti realiza venituri substantiale la categoria Non Adult. Programeaza-te acum la un interviu si convinge-te, **3.000 €;** ☎0765.640.271 hr@studio-27.ro

213. **Vino** si tu in echipa noastra, avem sute de modele fericite, sustinem cu mandrie ca suntem cel mai serios studio de videochat. Oferim cele mai mari comisioane (reale) de pe piata. Castigurile sunt garantate si program de lucru preferential ☎0785.709.805

Cereri muncă

1. **Activitate** videochat. Angajam Modele videochat, plata zilnica, periodic, bilunar. Bonusuri zilnice, periodice, procent 60% + bonusuri, program flexibil zona centrala, **2.500 €;** ☎0721.482.971

2. **Astept** urgent telefonul dumneavoastra pentru ingrijire persoane varstnice, imobilizate sau greu deplasabile. Rog seriozitate; ☎0761.090.317

3. **Bacalaureat,** 38, iubitor animale, doresc angajare ASPA - Pot Shop, pensiune canina, adapost canin etc., Liviu; ☎0769.775.393

4. **Caut** de munca pt. distribuit pliante stradal; ☎0728.941.815

5. **Caut** de munca ca necalificat, plata la zi prima saptamana. Barbat 44 ani; ☎0722.476.052

6. **Caut** loc de munca Doamna, doresc angajare. Detin experienta in relationare cu oamenii, onesta, cu experienta in educatie scolari si prescolari, consiliere si supervizare actvitati. Bun evaluator, analizator, empatie. **7 L;** ☎0732.172.397 adrianaangi@hotmail.com

7. **Caut** loc de munca tamplar lemn masiv sau la interioare. Rog seriozitate, Daniel; ☎0729.095.209

8. **Caut** persoana care detine spatiu masaj. Doamna tehnician maseur, caut persoana serioasa care detine spatiu personal de lucru pt. servicii profesionale de masaj terapeutic, somatic pe masa de masaj (chirie lunar pe camera / colaborare). ☎0760.879.928

9. **Caut** urgent de munca, urgent, de noapte, o noapte lucrata si una libera, oriunde in Bucuresti, Ilfov; pot lucra 8, 10 sau 12 ore. ☎0768.500.865

10. **Cofetaria** Pestisorii agajam doamna de servici harnica dornica sa se alature echipei noastre relatii la; ☎0723.225.562 madallinaciulei@gmail.com

11. **Conducatoru** auto profesionist cu experienta, posesor dubita Citroen 2 T, Nissan Trial 4x4 doresc colaborare persoana fizica sau juridica, cu sau fara masina; ☎0722.641.735

12. **Contabilitate** primara. Tanara, 32 ani, Contabilitate primara, resurse umane, engleza si franceza , experienta de peste 10 ani, import export, redactare documente. ☎0724.206.896 Elena-martin6262@gmail.com

13. **Doamna** caut pentru angajare menaj sau ingrijire doamna deplasabila 6 sau 8 ore, de luni pana vineri; ☎0766.833.576

14. **Doamna** foarte serioasa 40 ani, dna calma, amabila, corecta, serioasa. Urgent solicit loc de munca in Bucuresti in vederea curateniei sau ingrijire varstnic(a) intern sau extern. Rog maxima seriozitate. Fara mesaje aici doar sunati ☎0762.320.376

15. **Doamna** ofer ingrijire batran, batrana si supraveghere in regim intern; ☎0735.089.137

16. **Doamna** serioasa (liceu economic, experienta vanzari 20 ani, limbi straine nivel mediu) doresc angajare urgent, in domeniile: casier, vanzator; ☎0739.610.236

Imobiliare vânzări GARSONIERE

17. **Doamna** serioasa, 45 ani, doresc angajare ca supraveghetor varstnici sectoarele 2 si 3; ☎0760.330.116

18. **Doamna,** 64 ani, serioasa, nefumatoare, fara vicii, doresc sa ingrijesc batrana (intern). Rog seriozitate; ☎0799.516.926/ 0770.609.835

19. **Doamna,** ofer ajutor si usoara ingrijire batrinica cu Altzheimer, gatit, piata, medicatie, plimbari, regim intern; ☎0761.708.412

20. **Electrician** sector 6 Crangasi, Building Support Services, firma specializata in intretinerea si administrarea cladirilor de birouri anagajam automatist, necesar experienta program full-time; ☎0752.150.677 andrei.buf@bss.ro

21. **Inspector** resurse umane, experienta 20 ani ofer servicii externalizate: administrare personal, Revisal, documente resurse umane, salarizare, consultanta legislatia muncii, regulament intern, CCM, etc. Colaborez si cu firme de contabilitate. ☎0721.487.130 resumane.hr@gmail.com

22. **Menaj** ingrijire batrani doamna cu experienta fac menaj calc si gatesc ingrijesc batrani chiar si imobilizati la pat contra cost sau pentru cei fara mostenitor cu ramanerea locuintei cu clauza viagera, telefon 0765281430 **30 L;** ☎0765.281.430 viorica.coca1@yahoo.com

23. **Pensionar, caut de munca; ☎0727.022.090**

24. **Pensionara** fara obligatii singura, doresc angajare part time, schimb noapte sau wekend pentru ingrijire batrani. Exclus intermediari. ☎0768.313.848

25. **SOFER** categoria B, nefumator, experienta peste 25 ani, serios, responsabil, muncitor si discret, doresc angajare numai cu contract de munca, ☎0723.712.287 ion_ochialbi@yahoo.com

26. **Sofer** carnet conducere A, B, C, D, atestat+ card tahograf; ☎0723.090.032

27. **Sofer** personal sau pentru o companie serioasa Barbat matur, ingrijit, serios si loial, cat. B, sofez zilnic de 31 ani, cazier si integrare sociala ireprosabile, nu am nici un viciu, doresc sa lucrez ca sofer personal, familial sau pentru o companie. ☎0723.993.153

28. **Supraveghez** copil scolar sau prescoalr, 4-6 ore/zi, sector 2 sau 3, fac si teme; ☎0721.070.913

29. **Vanzatoare** caut de lucru, doamna serioasa cu experienta pentru vanzare la raionul de mezeluri, tot ce tine, se poate si branza si salate, **1.800 L;** ☎0765.650.464 Carmen_dani2007@yahoo.com

3 Imobiliare vânzări

Garsoniere

1. **1** Decembrie 1918, Trapezului, Metrou dec., et. 2/4, 16 mp, 2018, Cocheta, Mutare Rapida, Predare la Cheie, gresie, faianta, parchet, termopan, usa metalica, etaj 2 din 4 niveluri si acoperis. Pentru detalii, Georgiana! **22.900 €;** ☎0726.904.451 georgiana.l@star-construct.ro

2. **1** Decembrie 1918, Trapezului, metrou dec., et. 1/2, 40 mp, 2019, dec.a, bucatarie inchisa, suprafata 40,54 mp, geam la baie, finisata total, gresie, faianta, parchet, termopan, usa metalica, centrala termica.Zona Prevederii, Trapezului, aproape de Bulevard; **47.000 €;** ☎0726.904.451 georgiana.l@star-construct.ro

3. **1** Decembrie, Titan, dec., et. 2/5, 16 mp, 1980, ansamblu aflat in imediata vecinatate a mai multe obiective de interes public printre care centrul commercial Lidl, magazinul Mega Image, Scoala Gimnaziala Nr 20, Gradinita Nr 211. Comision 0. Fara TVA, **21.800 €;** ☎0723.243.544/ 0799.929.024 natalin.p@star-construct.ro

4. **1 Decembrie** 1918 dec., et. 1/2, 41 mp, 2018, dezvoltator, garsoniera spatioasa si eficient compartimentata cu boxa la subsol inclusa in pret, in imobilul P+2 la o distanta de doar 12 minute de metrou 1 Decembrie 1918. Pretul nu contine TVA 5% **44.900 €;** ☎0724.808.488/ 0725.597.221 george.t@star-construct.ro

5. **1 Decembrie** 1918 metrou dec., et. parter/4, 16 mp, 2018, Garsoniera ieftina la 5 minute de metrou 1 Decembrie 1918, cu predare la cheie, gresie, faianta, parchet, termopan, usa metalica. Mutare rapida. Ideal pentru tineri la inceput de drum! **21.900 €;** ☎0726.904.451 georgiana.l@star-construct.ro

6. **1 Decembrie** 1918, 15 minute metrou dec., et. 4/4, 31 mp, 2016, Gura Sirului, bloc cu pod, totul nou, gresie, faianta, parchet, termopane, usa metalica, centrala, libera, toate actele, **33.500 €;** ☎0728.777.132 office@ramax.ro

7. **1 Decembrie** 1918, 6 minute metrou dec., et. parter/5, 15 mp, 2018, Garsoniera are o suprafata de 15 mp, baie complet utilata cu obiecte sanitare. Blocul este izolat, la exterior cu polistiren de 10, este bransat la apa, canalizare, curent electric, termoficare **19.900 €;** ☎0748.631.811 cristina@star-construct.ro

8. **1 Decembrie** 1918, bloc 2007, garsoniera, semidec., et. 1/3, 37 mp, 2007, **34.900 €;** ☎0723.242.117 anisoara.tanase@galaxyimob.ro

9. **1 Decembrie** 1918, doar 4 minute metrou, garsoniera dec., et. 4/5, 15 mp, 2018, baie complet utilata cu obiecte sanitare. Bloc izolat la exterior cu polistiren de 10 cm, este bransat la toate utilitatile, etaj 2/4, 15 mp, instalatii sanitare si electrice noi. Gresie, faianta, **20.900 €;** ☎0748.631.811 cristina@star-construct.ro

10. **1 Decembrie,** dec., et. 4/5, 15 mp, 2018, metrou 1 Decembrie, mutare imediata, acte gata. Garsoniera disponibila in imobil P+5, in zona Theodor Pallady la 10 minute distanta de metrou 1 Decembrie. **19.900 €;** ☎0724.808.488/ 0725.597.221 george.t@star-construct.ro

11. **1 Decembrie,** metrou 4 min de mers, comision 0 semidec., et. parter/5, 17 mp, 1980, reconditionat 2018. Cel mai bun pret din zona. Etaj intermediar. Vecinatati: metrou 1 Decembrie (5 min), Ratb, Lidl. Finisat modern cu gresie, faianta, parchet, usa metalica si obiecte sanitare. **20.850 €;** ☎0736.380.183/ 0725.597.221

12. **1 Decembrie,** mutare imediata, acte gata, dec., et. parter/4, 16 m

Imobiliare vânzări GARSONIERE

66. **Berceni** b-dul Metalurgiei, garsoniera spatioasa. dec., et. 2/5, 2018, Direct dezvoltator vand garsoniera spatioasa, disponibila la etajul 2 al unui imobil nou, cu un regim de inaltime P+5E, situat in Beceni stradal pe b-dul Metalurgiei. **36.000 €;** ☎0721.827.390/ 0727.239.293 cristi.farcas@sudrezidential.ro

67. **Berceni** Sudului, semidec., et. 10/10, 30 mp, 1985, garsoniera semidec.a etaj 10 /10, fara probleme cu terasa, bloc mixt stradal, constructie 1985. Garsoniera are gresie, faianta, parchet termopan, dar necesita igienizare **34.000 €;** ☎0773.910.634

68. **Berceni,** et. 2/4, cf. 3, gresie, faianta, parchet, termopan, um, mobilata, Radet, cad. + intab., **19.300 €;** ☎0761.446.979/ 0748.551.054

69. **Berceni,** dec., et. 1/6, 40 mp, 2018, finisaje incluse in pret, la alegere,toate utilitatiile, apa, gaz, curent, canalizare, contorizate individual.Centrala terminca 24 kw+calorifere.COMISION 0%! **34.900 €;** ☎0735.222.575 cosmin.topai@zonadesud.ro

70. **Berceni,** dec., et. 1/3, 30 mp, 2018, garsoniera se vinde bransata la toate utilitatile (energie electrica, apa, canal si gaze naturale), care sunt contorizate individual. Comision 0. **26.000 €;** ☎0735.222.575 cosmin.topai@zonadesud.ro

71. **Berceni,** dec., et. 4/5, 40 mp, 2019, proprietar, vand garsoniera la pret accesibil, cu suprafata de 40 mp, situata la etajul 4/5, intr-un bloc nou, cu finalizare in luna august 2019. Se preda finisata integral, modern, nemobilata **31.500 €;** ☎0722.338.342 mariuslazarescu03@gmail.com

72. **Berceni,** 2 camere, 44 mpu, 10 min metrou M2, et. 1/5, 44 mp, 2018, Berceni, 2 camere, 10 min metrou M2, Aparatorii Patriei, **37.500 €;** ☎0787.525.615 ciprian@tophome.ro

73. **Berceni,** acces metrou Dimitrie Leonida, dec., et. 1/2, 30 mp, 2018, garsoniera dec.a, bloc nou izolat termic, lift, se preda complet finisata, centrala termica, baie echipata. Cel mai bun pret din piata. Comision 0, direct dezvoltator; **23.000 €;** ☎0725.957.933

74. **Berceni,** Aparatorii Patriei dec., et. 8/11, 35 mp, 2018, garsoniera dec.a, acces rapid metrou Aparatorii Patriei, ideal Investitie, se preda la cheie, ACTE GATA, mutare imediata, ACCEPTAM SI CREDIT PRIMA CASA **37.000 €;** ☎0725.957.934

75. **Berceni,** Aparatorii Patriei dec., et. 3/8, 37 mp, 2019, garsoniera dec.a, fix langa metrou, Ideal Investitie, se preda la cheie, se pot alege finisajele, 30 de spatii comerciale la parter, au inceput rezervarile **44.000 €;** ☎0725.957.934

76. **Berceni,** aproape mijl transport, dec. dec., et. 1/3, 37 mp, 2018, Berceni, Oltenitei cu Berceni, dec.a, finisaje lux, totul nou, centrala termica, apropape mijloace transport, direct proprietar, fara intermediari. **28.000 €;** ☎0774.075.806

77. **Berceni,** Brancoveanu, semidec., et. 2/4, 17 mp, cf. 3, gresie, faianta, termopan, usa metalica, parchet, curat, 7 minute metrou, RADET, acte, **19.500 €;** ☎0737.785.502/ 0765.011.786

78. **Berceni,** Brancoveanu, Turnul Magurele, dec., et. 4/4, 36 mp, 2018, ocazie, garsoniera spatioasa Grand Arena se vinde complet finisata(gresie, faianta, parchet la alegere) si racordata la toate utilitatile. Bloc nou. Doar plata cash. Merita vazuta. **26.800 €;** ☎0730.888.286

79. **Berceni,** Carrefour Grand Arena dec., et. 1/3, 32 mp, 2019, Berceni - Carrefour Grand Arena, garsoniera spatioasa, 32mp - se vinde inclusiv prin credit. Se preda complet finisata si racordata la toate utilitatile. Finisaje la alegere. Comision 0%. **30.500 €;** ☎0737.500.377 mihai.nastase@zonadesud.ro

80. **Berceni,** Carrefour Grand Arena, dec., et. 3, 45 mp, 2018, garsoniera dubla pret excelent, zona liniistita, finisaje premium la alegere. Se accepta orice tip de credit; **36.800 €;** ☎0767.710.529 marius@sudrezidential.ro

81. **Berceni,** Costila, et. 4/4, 15 mp, 1973, cf. 3, fara probleme cu terasa, izolat termic interior, gresie, faianta, parchet, termopan, centrala proprie, Radet, baie cada, merita vazuta, toate actele, **19.000 €;** ☎0764.038.667

82. **Berceni,** direct dezvoltator, dec., et. 1/3, 35 mp, 2016, garsoniera, dec.a, apropape mij. transport, vedere est, curte interioara, bucatarie inchisa, finisaje de lux, loc de parcare, bloc nou, se accepta toate formele de plata. **25.000 €;** ☎0749.122.233/ 0774.075.901

83. **Berceni,** Drumul Jilavei, Sector 4, Bucuresti dec., et. 1/5, 33 mp, 2018, Berceni garsoniera 33 mpu 10 min metrou M2 Aparatorii Patriei **28.500 €;** ☎0787.525.615 ciprian@tophome.ro

84. **Berceni,** garsoniera 2 min metrou M2, dec., et. 2/3, 27 mp, 2018, Berceni, garsoniera 2 min metrou M2, Dimitrie Leonida, **33.000 €;** ☎0787.525.615 ciprian@tophome.ro

85. **Berceni,** Garsoniera dec.a 39mp dec., et. 2/6, 39 mp, 2018, Garsoniera, ansamblu rezidential constructie noua 2018 in apropiere de metrou Dimitrie Leonida, Sos. Berceni, suprafata utila de 39 mp (living 18 mp, bucatarie 9 mp, baie 4 mp, terasa 5 mp). **35.500 €;** ☎0727.239.293/ 0721.827.390

86. **Berceni,** garsoniera, 30 mpu, 2 min metrou M2, dec., et. 1/3, 30 mp, 2018, Berceni, garsoniera 2 min metrou M2, Dimitrie Leonida, ideal investitie, **35.000 €;** ☎0787.525.615 ciprian@tophome.ro

87. **Berceni,** garsoniera, 35 mpu, 10 min metrou M2 dec., et. 1/5, 35 mp, 2019, Berceni, garsoniera 10 min metrou M2, Aparatorii Patriei, **31.000 €;** ☎0787.525.615 ciprian@tophome.ro

88. **Berceni,** Grand Arena dec., et. 3/3, 20 mp, 2009, Ocazie garsoniera bloc 2009, etaj 3 din 3, mobilata complet si utilata, loc parcare inclus, zona linisitia, spatii comerciale, ratb 800m. Doar plata cash. **21.900 €;** ☎0730.888.286

89. **Berceni,** Grand Arena Mall Sector 4, semidec., et. 3/3, 23 mp, 2009, Ocazie garsoniera bloc 2009, etaj 3 din 3, mobilata complet si utilata, loc parcare inclus, zona linisitia, spatii comerciale, ratb 800m. Doar plata cash. Merita vazuta. Comision 0%. **21.900 €;** ☎0726.375.629 cristian.mocanu@zonadesud.ro

90. **Berceni,** Grand Arena mall, sector 4, dec., et. 4/4, 37 mp, 2018, vand garsoniera spatioasa, intr-un ansamblu rezidential in construtie, predare luna aprilie 2019, balcon, bucatarie inchisa, finisaje la alegere, centrala proprie, lift. Pret promotional. Comision 0. **26.800 €;** ☎0726.375.629 cristian.mocanu@zonadesud.ro

91. **Berceni,** Grand Arena, garsoniera dec.a, dec., et. 1/4, 35 mp, 2018, garsoniera dec.a Berceni Grand Arena, loc parcare gratis. Comision 0%. Direct dezvoltator. Imobilul se va preda complet finisat si bransat la utilitati. Pret promo, **26.500 €;** ☎0786.207.692 costin.smartrezidential@gmail.com

92. **Berceni,** Grand Arena, garsoniera mare, dec, dezv, dec., 36 mp, 2018, Ratb, garsoniera la vanzare, dec.a etaj intermediar, in finaliazre,loc parcare,apropape scoli si gradinite.Ratb la 5 minute, zone comerciale, locuri de joaca, zona rezidentiala. **30.000 €;** ☎0774.075.901/ 0727.121.851 office@ansambluri-noi.ro

93. **Berceni,** Metalurgiei, dec., et. 1/5, 34 mp, 2018, dezvoltator, vand garsoniera pe B-dul Metalurgiei, in bloc nou. Locuinta se vinde finisata la cheie si racordata la toate utilitatile capitalei. **35.500 €;** ☎0731.171.007/ 0729.923.486 razvan.marginean@sudrezidential.ro

94. **Berceni,** metrou Aparatorii Patriei dec., et. 1/4, 34 mp, 2019, garsoniera spatioasa si luminoasa, cu o suprafata utila totala de 34mp, aflata intr-un bloc nou cu regim mic de inaltime, p + 4 etaje, cu lift. Disponibila pe etajul 1, comision 0%, **33.900 €;** ☎0737.500.377 mihai.nastase@zonadesud.ro

95. **Berceni,** metrou Aparatorii Patriei, semidec., et. 1/4, 34 mp, 2019, Berceni, metrou Aparatorii Patriei, garsoniera in bloc nou Eden Home, negociabil, predare la cheie direct dezvoltator, comision 0, finisaje calitate superioara P+4, cu lift **32.285 €;** ☎0722.204.952

96. **Berceni,** metrou Aparatorii Patriei, negociabil dec., et. 1/4, 39 mp, 2019, Berceni, metrou Aparatorii Patriei, garsoniera in bloc nou Eden Home, negociabil, predare la cheie direct dezvoltator, comision 0, finisaje calitate superioara P+4, cu lift. **36.000 €;** ☎0722.204.952

97. **Berceni,** metrou Aparatorii Patriei, negociabil dec., et. 2/4, 39 mp, 2019, Berceni, metrou Aparatorii Patriei, garsoniera in bloc nou Eden Home, negociabil, predare la cheie direct dezvoltator, comision 0, finisaje calitate superioara P+4, cu lift., **36.000 €;** ☎0722.204.952

98. **Berceni,** Obregia, semidec., et. 1/9, 31 mp, 1974, cf. 1, curat, contorizat, gresie, faianta, parchet, termopan, usa metalica, balcon inchis, bloc reabilitat termic, libera, toate actele, accept credit, **36.000 €;** ☎0768.756.617

99. **Berceni,** Piata Resita, str. Costila, et. 4/4, 18 mp, gresie, faianta, termopan, usa metalica, bloc reabilitat, renovata, stradala, **19.000 €;** ☎0763.618.443

100. **Berceni,** Piata Resita, str. Costila, et. 4/4, 18 mp, termopan, usa metalica, bloc reabilitat, renovata, stradala, **19.000 €;** ☎0763.618.443

101. **Berceni,** Piata Sudului, metrou et. 9/10, 18 mp, 1975, stradal, confort 2, 18 mp, bloc civilizat, libera, scara curata, toate actele, **23.200 €;** ☎0758.728.332

102. **Berceni,** sector 4 Langa Grand Arena dec., et. 2/5, 36 mp, 2018, ansamblul este amplasat intr-o zona rezidentiala noua, foarte liniistita, in apropiere de Carrefour Grand Arena, la doar 4 minute de statia RATB si de centre comerciale0%Comision-Direct Dezvoltator **26.800 €;** ☎0731.510.845 mihnea.postelnicu@zonadesud.ro

103. **Berceni,** Spiru Haret 1 min. metrou si piata, semidec., et. 2/3, 27 mp, 2018, Aparatorii Patriei, c-tie noua, pozitie deosebita, piata, la cheie, finisajé lux, centrala proprie, gresie, faianta, parchet, usa metalica, termopan, contorizat individual, incalzire in pardoseala, doar plata cash. **30.000 €;** ☎0723.528.420

104. **Berceni,** Turnu Magurele, dec., et. parter/3, 38 mp, 2019, garsoniera spatioasa, predata la cheie, finisaje deosebite, centrala termica 24 kw, contorizare individuala dupa consum, bransare la utilitati Sector 4, ansambru rezidential cu acces rapid catre Ratb. **32.000 €;** ☎0733.374.103/ 0721.888.400 georgeta@sudrezidential.ro

105. **Berceni,** zona de sud, dec., et. 2/5, 2018, apartament 2 camere, dec., se preda la cheie, finisaje la alegere, bransat la toate utilitatile, canalizare, birou dezvoltator, comision 0% **47.700 €;** ☎0725.957.934

106. **Berceni,** Zona de Sud, dec., et. 1/4, 39 mp, 2018, vand garsoniera dec.a, imobil constructie noua, 4 min statie de metrou, finisaje la alegere, centrala termica proprie, comision 0%, direct dezvolatator, **36.500 €;** ☎0725.957.934

107. **Berceni-Brancoveanu-Huedin,** dec., et. parter/4, 41 mp, 2018, direct dezvoltator, const.2018, parter inferior, dec.a, spatioasa, 41 mp utili, la cheie, finisaje lux, gresie, faianta, parchet, termopan, centrala proprie, curte englezeasca, pozitie deosebita.TVA inclus **35.000 €;** ☎0726.276.110/ 0722.272.181

108. **Bragadiru,** Ilfov, str. Parcului, dec., et. parter/6, 36 mp, 2010, dec.a, finisata la cheie, libera, cadastru, intabulare. **25.900 €;** ☎0769.805.758

109. **Brancoveanu** semidec., et. 6/10, 23 mp, 1972, Garsoniera confort 2 sporit cu termopan, fara imbunatatiri, etaj 6/10, bloc mixt, stradal, reabilitat, **28.000 €;** ☎0773.910.634

110. **Brancoveanu** Budimex semidec., et. parter/4, 18 mp, 1978, Gars cf. 3 p/4 gresie, faianta, parchet, termopan, um, libera, toate actele, **18.000 €;** ☎0731.136.698 carmen_alice82@yahoo.com

111. **Brancoveanu** Huedin, dec., et. 1/3, 40 mp, 2018, garsoniera dec.a. etaj 1, zona Brancoveanu, imobil nou cu regim de inaltime P+2e+M. La plata cash ofer discount 5% **44.200 €;** ☎0720.544.781/ 0724.112.489 mmicica_88@yahoo.com

112. **Brancoveanu,** dec., et. 1/4, 31 mp, 2018, Brancoveanu, garsoniera finisaje de lux, spatioasa si luminoasa, cu o suprafata utila totala de 31 mp, aflata intr-un bloc nu cu regim mic de inaltime, P+4 etaje, cu lift **37.000 €;** ☎0737.500.377 mihai.nastase@zonadesud.ro

113. **Brancoveanu,** gars. cf. 3, parter, cu gaze, centrala, usa metalica, termopan, libera, toate actele, pret disc., **18.000 €;** ☎0737.785.502

114. **Brancoveanu,** Alunisului dec., et. parter/4, 18 mp, 1976, Confort 3, curata, centrala termica, 10 minute metrou, pret mai mult decat rezonabil, merita vazuta si cumparata p/4. **17.999 €;** ☎0720.039.035/ 0761.609.243 columbia.imobiliara@yahoo.com

115. **Brancoveanu,** Budimex, garsoniera, imobil 1986, dec., et. 7/8, 40 mp, 1987, Brancoveanu, Secuilor, stradal, an 1986, etaj 7/8, dec.a, 40 mp, renovata, balcon, 7 minute metrou si Parcul Oraselul Copiilor; **52.800 €;** ☎0784.276.537/ 0726.764.420 office@creativebrokers.ro

116. **Brancoveanu,** Grand Arena Mall, dec., et. 4/5, 36 mp, 2019, garsoniera 36 mp, direct dezvoltator, merita vazuta **26.500 €;** ☎0737.500.381 andrei.niculescu@zonadesud.ro

117. **Brancoveanu,** Luica dec., et. 3/10, 33 mp, 1982, stradal, garsoniera mobilata si utilata complet, toate imbunatatirile: gresie, faianta, parchet, termopan, usa metalica, aer conditionat, c-tie 1982, acte la zi, libera. Se afla la 3 min. de Grand Arena **41.500 €;** ☎0775.368.460 agentie6@mauwis.ro

118. **Brancoveanu,** metrou semidec., et. parter/4, 18 mp, 1976, gars, parter/4, bloc reabilitat, libera, gaze cu centrala proprie, termopan, um, cadastru si intabulare. **18.000 €;** ☎0727.555.519/ 0765.643.014

119. **Brancoveanu,** Oraselul Copiilor, dec., et. parter/8, 42 mp, 1984, garsoniera spatioasa, 5 min. metrou si Oraselul Copiilor, parter, balcon, gresie, faianta, parchet, termopan, usa metalica, toate actele la zi, Negociabil, **56.000 €;** ☎0773.931.307

120. **Brancoveanu,** Postalionului dec., et. parter/3, 31 mp, 2018, garsoniera dec.a, situata in bloc nou, finisaje la alegere, centrala termica, baie echipata, balcon, izolatie termica de 10 cm. Comision 0. Direct dezvoltator, **26.000 €;** ☎0725.957.933

121. **Brezoianu,** vanzari garsoniere semidec., et. 1/8, 50 mp, **54.000 €;** ☎0722.519.460 despina.enache@yahoo.com

122. **Bucur** Obor metrou, dec., et. 2/8, 40 mp, 1987, Bucur Obor metrou, garsoniera cf. 1 sporit, decom, etaj 2, bloc 1987, 40 mp, gresie, faianta, termopan, cadastru, intabulare, pret disc. **50.000 €;** ☎0767.922.400/ 0722.912.924 cordialimobiliare@yahoo.com

123. **Bucur** Obor, Avrig, 5 minute metrou semidec., et. 2/10, 37 mp, 1965, apartament confort 1, semidec. situat la etajul 2/10, are o suprafata de 37 mp. Cadastru si intabulare, libera, bloc mixt, reabilitat **43.900 €;** ☎0731.144.159/ 021.231.23.18

124. **Bucurestii** Noi, 1978, gars. Pajura et. 1 si la et. parter, **35.000 €;** ☎0721.372.512/ 0769.668.915

125. **Bucurestii** Noi, Jiului, dec., et. parter/4, 28 mp, cf. 1, aer conditionat, termopan, usa metalica, libera, RADET, acte, **35.000 €;** ☎0737.785.502/ 0765.011.786

126. **Bucurestii** Noi, Pajura, et. 3/4, 1978, garsoniera ct, arata foarte bine, AC, **37.000 €;** ☎0721.372.512/ 0769.668.915

127. **Bucurestii** Noi,Sos Chitilei,garsoniere imobil nou dec., et. 1/5, 2018, agentia noastra va prezinta spre vanzare mai multe apartamente cu 1-2 si 3 camere, situate intr-un imobil nou construit in zona Bucurestii Noi Sos Chitilei. Apartamentele se vand finisate complet. **39.100 €;** ☎0724.562.030 costin@areanorthestate.ro

128. **Calea** Calarasilor, Hyperion, dec., et. 3/8, 39 mp, 1996, Calea Calarasilor, facultatea Hyperion, vanzare garsoniera, confort 1, dec.a, etaj 3/8, bloc 1996, st 39 mp, loc parcare, termopan, curata, mobilata, utilata, bloc mixt, intabulata, calorifere noi **70.500 €;** ☎0731.144.152/ 021.231.23.18 florexhome@gmail.com

129. **Calea** Calarasilor, metrou, Muncii 5 min., dec., et. 5/8, liniste, termopan, usa metalica, gresie, faianta, curata, discutabil, **59.000 €;** ☎0745.520.120/ 0723.150.492

130. **Calea** Calarasilor, Piata Muncii, Unirii, dec., et. parter/8, 1992, proprietar, vand garsoniera situata pe Calea Calarasilor la parter stradal, pozitie foarte foarte buna. Situata la 3 minute de mers pe jos de statia de metrou Piata Muncii. **68.000 €;** ☎0734.906.035 marius_marius2192@yahoo.com

131. **Calea** Mosilor, Obor dec., et. 8/10, 35 mp, 1982, Calea Mosilor, Obor, garsoniera confort 1 dec., etaj 8/10, renovat complet, totul nou, suprafata 35 mp, bloc mixt, constructie 1982, reabilitat termic, nestradal, linistit **51.000 €;** ☎0771.265.376 agentie9@mauwis.ro

132. **Calea** Mosilor, Obor, bloc mixt dec., 35 mp, 1983, Modilor, Obor, bloc mixt 1982, reabilitat termic, etaj 8/10, suprafata 35 mp, dec.a, imbunatatiri (gresie, faianta, parchet, termopan, ac, instalatii termice, electrice, sanitare noi) **53.000 €;** ☎0746.091.481

133. **Calea** Vitan dec., 41 mp, 1989, garsoniera confort 1, dec.a, etaj 1/8, spatioasa, mobilata, utilata, an constructie 1989, gresie, faianta, termopane, usa metalica, aer conditionat, curata, cadastru, intabulare, apropiere Mall **53.500 €;** ☎0749.199.193

134. **Calea** Vitan, semidec., et. 3/10, 32 mp, 1980, vis a vis Stadion Olimpia, bloc stradal, 1980, foarte curat, garsoniera cf. 1, etaj 3/10, termopan, gresie, faianta, bucatarie marita, vedere spate. **41.500 €;** ☎0733.300.779 liderimobiliare@gmail.com

135. **Campulung** Muscel, garsoniera, semidec., et. parter/3, 33 mp, 1980, garsoniera 33 mp, fosta agentie CEC din Gradistea si spatiu comercial de scutere. la parter bloc cu 3 etaje, construita in fata blocului, cu terasa, intabulat cu teren de 29 mp. Necesita renovare. **6.000 €;** ☎0775.214.352

136. **Carol** bulevard, dec., et. demisol/3, 11 mp, Bd Carol, Mosilor, demisol/DS+P, Bd Carol, Mosilor Vechi (stradal), DS/DS+P+3, formata din 2 camere cu S 1-4 mp si S 2-5 mp, renovate, amenajate si grup sanitar. **10.000 €;** ☎0723.224.223/ 0749.239.555

137. **Cartier Militari, sector 6, vand garsoniera frumoasa, cf. sporit, langa Piata Lujerului si supermarket Cora, apropiere statie metrou. Exclus agentii, 43.000 €;** ☎**0724.833.307/ 0723.536.072**

138. **Chisinau,** B-dul Basarabia, garsoniera semidec., et. 4/10, 32 mp, 1981, **41.000 €;** ☎0722.459.956 iacobdaniel@galaxyimob.ro

139. **Cismigiu** semidec., et. 2/3, 36 mp, 1930, Vanzare garsoniera dubla in vila Cismigiu. Renovata, curata, spatioasa, se vinde mobilata si utilata, et 2, fara intretinere, apropape de Kogalniceanu, Romana, Universitate, Cotroceni **59.000 €;** ☎0757.704.332 alexandru.ion@house-advisers.ro

140. **Cismigiu,** Ion Brezoianu, garsoniera ultracentral semidec., et. 5/5, 18 mp, 1936, garsoniera ultracentral Cismigiu Ion Brezoianu, mobilata si utilata complet, et. 5/5 plus mansarda, ideala pentru investitie, acces foarte rapid la metrou, RATB, Centru, parc Cismigiu, Universitate, ocazie **33.000 €;** ☎0752.289.029/ 0752.289.028 office@espaco.ro

141. **Colentina** Rau, Fundeni, parc Motodrom, stradal dec., et. 1/10, 32 mp, 1979, 1/10, cf. 1, dec., 32 mp, bloc mixt, c-tie 1979, reabilitat termic, mobilata, utilata, investitie, stradal, vedere pe spate, pe mijloc, gresie, faianta, termopan, contorizata, imbalbare, libera, accept credit, negociabil **41.000 €;** ☎0787.882.999

142. **Colentina,** semidec., gars. cf. 1, gresie, faianta, um, parchet, termopan, balcon inchis, cadastru, intabulare, pret usor neg. Rog seriozitate, **38.600 €;** ☎0787.446.632/ 0721.646.163

143. **Colentina,** colt Fundeni, dec., et. 1/10, 35 mp, 1979, garsoniera Colentina, et. 1, 35 mp, an 1979, reabilitat, dec., vedere spate. **39.900 €;** ☎0762.244.024 gacity.imobiliare@yahoo.com

144. **Colentina,** D-na Ghica, parc Plumbuita, dec., et. 2/10, 34 mp, 1978, Metrou Obor 12 min., bloc stradal mixt reabilitat termic, vedre pe spate, mijloace de transport, la 2 min., imb. gresie, faianta, parchet, um, cadastru, intabulare, accept credit, libera, **39.900 €;** ☎0722.614.867/ 021.688.08.67

145. **Colentina,** Doamna Ghica dec., et. 1/10, 36 mp, 1979, garsoniera confort 1, dec.a in suprafata de 36 mp. Situata la etajul 1/10, bloc 1979, gresie, faianta, parchet, termopan, cadastru si intabulare, **42.900 €;** ☎021.231.23.18/ 0731.144.151

146. **Colentina,** Doamna Ghica, BCR, dec., et. 7/10, 36 mp, 1978, garsoniera confort 1, dec.a situata la etajul 7/10, are o suprafata de 36 mp. bloc 1978, are cadastru si intabulare. **42.900 €;** ☎0731.144.151/ 021.231.23.18

147. **Colentina,** Doamna Ghica, McDonald's, dec., et. 6/8, 40 mp, 1985, 6/8, dec.a, 2 lifturi, mobilata, utilata, gresie, faianta, parchet, termopan, usa metalica, usi interioare noi, spatioasa, bloc 1985, libera, cadastru, intabulare, se accepta credit, pret discutabil. **42.000 €;** ☎0787.882.999

148. **Colentina,** Lacul Tei, Teiul Doamnei dec., et. 4/4, 27 mp, 1981, Lacul Tei, langa Parcul Circului, Barbu Vacarescu, Complex Domino, metrou Stefan cel Mare 10. Vindem garsoniera dec.a, et. 4/4, izolata interior, 27 mp, bloc 1981, ideala pt investitie,libera, **35.000 €;** ☎0722.542.692 pavimobiliare@yahoo.com

149. **Colentina,** Mc Donald's, Rau, Bacila dec., et. 6/8, 42 mp, 1986, Fundeni, apropae Parc Plumbuita, Motodrom, 15 min. metrou Obor, cf. 1 sporit, bloc orientare E, 2 lifturi, vedere deschisa, pe mijloc, imb, gresie, faianta, parchet, termopan, um, cadastru, intabulare, **42.000 €;** ☎021.380.28.14/ 0737.435.628

150. **Colentina,** Sectia 7 Politie, dec., et. parter/8, 35 mp, centrala proprie, **41.500 €;** ☎0766.463.638

151. **Colentina,** str. Salciilor, demisol din 3, open-space semidec., et. demisol/3, 122 mp, **35.000 €;** ☎0726.284.310 contact@alexandrucordea.ro

152. **Costin** Georgian, Diham, semidec., et. 8/9, 30 mp, 1976, 39000 euro, pretul este pentru plata cash, accept si prin prima casa pret 40000 euro, se vinde mobilata confort 1 etaj 8/9, usa metalica, interfon, la 4 min mers pe jos de statia de metrou Costin Georgian **39.000 €;** ☎0786.962.316 Monimny@yahoo.com

153. **Crangasi** Giulesti dec., et. 3/4, 41 mp, 2011, garsoniera dubla tineret in Giulesti, super pret! Se vinde mobilata si utilata; **35.000 €;** ☎0729.946.970

154. **Crangasi,** et. 2/8, 1985, garsoniera, merita vazut, neg., **32.000 €;** ☎0721.372.512/ 0769.668.915

155. **Crangasi,** metrou, dec., et. parter/8, bloc mixt, reabilitat, termopan, parchet, curata, **44.900 €;** ☎0723.627.543

156. **Cumintenia** Pamantului, Valea Doftanei, dec., et. 2/9, 46 mp, 2019, Drumul Taberei garsoniera spatioasa de 45,98 mp utili situata in ansamblul Atlas Residence Drumul Taberei, cu un regim de inaltime S/P/5E/9E, Bdul Timisoara 101T, in imediata vecinatate a Parcului Brancusi, **45.500 €;** ☎0767.708.916 alexandra@atlas-residence.ro

157. **D-na** Ghica, bloc nou, complet mobilata si utilata dec., et. 3/4, 27 mp, 2015, Cocheta, noua, complet mobilata si utilata (frigider, aragaz, cuptor microunde, masina de spalat, centrala, ac, tv, centrala). Str. Cremenita. Bloc nou (2015), etaj 3 din 4. Direct proprietar. **42.000 €;** ☎0751.156.537

158. **Dacia** semidec., et. 2/3, 30 mp, 1948, Garsoniera Rosetti, Gradina Icoanei, fara risc seismic. **62.500 €;** ☎+40736013770 alex@alexandrudobrea.ro

159. **Decebal,** semidec., et. parter/4, 37 mp, 1988, Procapital Development ofera spre vanzare garsoniera semidec.a 37 mp, parter/4 an 1988, recent renovata, blocul o sa fie reabilitat in primavara. Statia de metrou Piata Muncii la 4 minute distanta. **65.000 €;** ☎0720.888.034 munteanu.nicole@procapitald.ro

160. **Decebal,** metrou Piata Muncii, dec., et. parter/7, 1994, garsoniera bloc mixt, vedere fata, inchirata cu 350 Euro, se poate prelua cu chirias, renovata. **68.000 €;** ☎0747.777.767/ 021.323.00.10 office@centralimobiliare.ro

161. **Delfinului-Titan** vand garsoniera 43000 euro, semidec., et. 7/10, 32 mp, 1977, vand garsoniera 43000 euro, zona Delfinului-Titan, et. 7/10, supraf. 32 mp, nou renovata, mobilata si utilata modern (frigider, masina spalat, TV, aragaz, aspirator, microunde, senzor gaze), internet, **43.000 €;** ☎0746.220.699 cash.generator8@yahoo.com

162. **Dimitrie** Leonida, str. Amurgului 5 min. de metrou dec., et. 1/4, 35 mp, 2016, garsoniera frumos dec.a, la cheie, bloc nou 2016, balcon, acte gata, parchet, gresie faianta, centrala termica. Accept credit ipotecar sau plata cash (transfer bancar), **35.500 €;** ☎0731.136.764/ 0731.136.764 bogdan.imobsud@gmail.com

163. **Doamna** Ghica semidec., et. parter/4, 38 mp, 2017, apartament cochet, cu curte in proprietate, finisat la cheie, disponibil imediat, centrala termica proprie, imobil nou, zona liniistita, la cca. 5 min. de mijloacele de transport in comun, piata, parc. **62.000 €;** ☎0730.166.666 cremenita5@gmail.com

164. **Doamna** Ghica dec., et. 4/4, 2017, garsoniera cocheta, noua, modern finisata,centrala termica proprie, contorizare individuala,disponibila imediat, cca.5 min de mijloacele de transport in comun,Piata Colentina, Parcul Plumbuita; **38.000 €;** ☎0730.166.666 cremenita5@gmail.com

165. **Doamna** Ghica semidec., et. 4/4, 2017, garsoniera disponibila imediat, imobil nou, finisata, centrala termica proprie, contorizare individuala, Piata Colentina, la cca. 5 min. de mijloacele de transport in comun; **34.500 €;** ☎0730.166.666 cremenita5@gmail.com

166. **Doamna** Ghica semidec., et. 3/4, 32 mp, 2018, garsoniera la cheie, finisaje moderne, contorizare individuala, imobil nou, stradal, zona parcului, la cca. 2 min. de mijloace de transport **43.200 €;** ☎0730.166.666 cremenita5@gmail.com

167. **Doamna** Ghica dec., et. 3/4, 33 mp, 2017, garsoniera la cheie, finisaje moderne, contorizare individuala, imobil nou, stradal, zona parcului, la cca. 2 min. de mijloace de transport in comun. **43.200 €;** ☎0730.166.666 cremenita5@gmail.com

168. **Doamna** Ghica, semidec., et. 1/4, 36 mp, 2017, garsoniera deosebita, modern compartimentata, finisata la cheie, disponibila imediat, cu vedere la Raul Colentina, se accepta plata prin credit bancar, **50.000 €;** ☎0730.166.666 cremenita5@gmail.com

169. **Doamna** Ghica, Cremenita, semidec., et. parter/4, 30 mp, 2017, garsoniera cu curte in proprietate, disponibila imediat, finisaje de calitate superioara, imobil nou, dublu izolat, curte aenajata si imprejmuita. Se accepta plata prin credit bancar. **48.000 €;** ☎0730.166.666 cremenita5@gmail.com

170. **Doamna** Ghica, Cremenita, dec., et. parter/4, 38 mp, 2018, garsoniera spatioasa, se preda la cheie, imobil nou, dubla izolatie, centrala termica proprie, la cca. 2 min. de mijloacele de transport in comun, Piata Colentina, Parcul Plumbuita. **51.800 €;** ☎0730.166.666 cremenita5@gmail.com

171. **Doamna** Ghica, Parcul Tei, cabinet stomatologic dec., et. parter/9, 32 mp, 1978, comision 0. Garsoniera la parter, transformata in cabinet stomatologic cu vad foarte bun, popularitate si clientela formate. Pozitie excelenta cu vedere la bulevard. Blocul este reabilitat termic. **54.000 €;** ☎0723.438.988 office@topasset.ro

172. **Doamna** Ghica, Plumbuita, semidec., et. parter/4, 30 mp, 2017, garsoniera modern finisata, la cheie, curte in proprietate, nou construita, zona verde, liniistita,la cca 5 min. de mijloacele de transport in comun, disponibila imediat. Se accepta plata prin credit, **50.000 €;** ☎0730.166.666 cremenita5@gmail.com

173. **Doamna** Ghica, Plumbuita, semidec., et. parter/4, 36 mp, 2017, garsoniera la cheie cu curte in proprietate, contorizare individuala, imobil nou, zona liniistita, disponibila imediat, TVA 5%inclus in pret, **60.000 €;** ☎0730.166.666 cremenita5@gmail.com

174. **Doamna** Ghica-Plumbuita, dec., et. 4/4, 38 mp, 2017, studio nou la cheie, 4/4 mansarda, finisaje de calitate, centrala termica, balcon inchis, contorizare individuala, disponibil imediat, TVA 5% inclus in pret; **45.000 €;** ☎0730.166.666 cremenita5@gmail.com

175. **Dorobanti,** semidec., et. demisol/5, 45 mp, 2017, Dorobanti, Piata Dorobanti, subsol,pretabil pentru cabinet avocatura, notarial, stomatologic, analize medicale, grup sanitar, bucatarie, termopane, acces facil, autobuze 182, 282, 331,131, 335, 330 **44.000 €;** ☎0768.644.971 elkonareal@yahoo.com

176. **Dorobanti,** Televiziune, dec., et. 4/5, 30 mp, 1940, garsoniera se afla in zona Dorobanti, Televiziune, intr-un imobil foarte solid, fara risc seismic sau urgenta, cu scara curata si luminoasa; este dec.a, 30 mp, necesita renovare; in curand lift. **60.000 €;** ☎0758.022.582 corina.cocos@h-b.ro

177. **Doua** camere, langa metrou, direct proprietar, dec., et. 1/3, 39 mp, 2018, Fara agentii. Proprietar, apartament, curte interioara, loc de parcare, 1 minut de metrou, zona verde, langa scoala si gradinita, centrala termica, calorifere, usa metalica, totul este nou. **47.000 €;** ☎0774.075.806/ 0720.002.332

178. **Dr.** Taberei, ANL stradal, gars. dubla 43 mp dec., et. 1/4, 43 mp, 2010, Zona civilizata blocuri 4 nivele, c-tie 2010, cf. 1 sporit, etaj 1/4, spatioasa, suprafata 43 m.p. Amenajari: termopan, gresie, faianta, parchet, usa metalica. Toate actele la zi. **44.000 €;** ☎0722.558.070 topimobiliare@yahoo.com

179. **Dristor** semidec., et. 4/8, 34 mp, 1986, cf 1, semidec.a, 4/8,1986, parchet, gresie, faianta, balcon inchis, usa metalica, apometre, repartitoare, bloc reabilitat termic, situata la 9 minute de mers pe jos de statia de metrou Dristor. **48.000 €;** ☎0742.885.801/ 0765.967.647 office@imobiliarebucurestiilfov.ro

180. **Dristor** dec., et. parter/8, 25 mp, 1985, garsoniera Dristor, se afla la parterul unui bloc de garsoniere avand 8 etaje, construit in anul 1984, suprafata 25 mp, este situata la 5 minute de metrou, langa magazinul Lidl **37.500 €;** ☎0735.236.669 radu27101989@gmail.com

181. **Dristor** dec., et. 8/8, 25 mp, 1986, Procapital Development ofera spre vanzare garsoniera dec. 25 mp etaj 8/8 bloc din 1986, se ofera nemobilata, utilata. Balconul este inchis transformat intr-o camera. Situat la 5 minute de metrou **35.000 €;** ☎0720.888.034 munteanu.nicole@procapitald.ro

182. **Dristor** semidec., et. 8/10, 19 mp, 1990, Procapital Development ofera spre vanzare garsoniera semidec. 29mp, 8/10 an 1990, bloc reabilitat termic, vedere spate, se ofera mobilata si utilata la cerere, Metrou Dristor 7 minute **39.900 €;** ☎0720.888.034 munteanu.nicole@procapitald.ro

183. **Dristor** 1, metrou 1 minut, dec., et. 1/4, 30 mp, 2018, 30 mp utili, lift, bloc mixt, balcon,dec,finisaje lux, la cheie, centrala termica, apropiere parc IOR Titan si Mall Park Lake, Piata, accept credit prima casa, locuit/ investitie, posib. parcare, tva inclus, **55.000 €;** ☎0758.259.731/ 0758.323.323 office@imobservicecenter.ro

184. **Dristor** metrou, semidec., et. 6/10, 33 mp, 1976, Dristor metrou, et. 6/10, conf. 1 sdec. bloc anv

Imobiliare vânzări GARSONIERE

261. **Drumul** Taberei,Favorit,garsoniera mobilata utilata semidec., et. 8/9, 30 mp, 1970, pozitie foarte buna, garsoniera modernizata, foarte aproape mijloace de transport, disponibila imediat. **41.000 €;** ☎0758.098.917/ 0758.098.905 georgian.draghia@galaxyimob.ro

262. **Drumul** Taberei- Moghioros, dec., et. parter/4, 34 mp, 1970, Drumul Taberei-Moghioros, confort 1, dec.a, etaj parter/4, 34 mp., gresie, faianta, parchet, termopane, usa metalica, mobilata, utilata, bloc mixt, geam la baie; **42.000 €;** ☎0728.874.507 costiniviziru.khc@gmail.com

263. **Drumul** Taberiei, Valea Argesului, Aleea Baiut 2 dec., et. parter/4, 44 mp, 1972, Spatioasa linistita cf 1 sporit usa metal termopane gresie faianta geam baie/ bucatarie boxa scurgere separata bloc mixt (singura pe scara) intretinere mica toate actele libera, proprietate, teren **42.000 €;** ☎0721.984.790/ 0724.097.274 ecc@upcmail.ro

264. **Emil** Racovita, garsoniera lux, dec., et. parter/4, 35 mp, 2018, mutare imediata, 7 min. metrou, contorizare individuala, bransat la utilitatile orasului, termopan 7 camere cu geam Tripan, poze reale din locatie, accept credit, **44.000 €;** ☎0786.207.692 smartrezidential@yahoo.com

265. **Eroii** Revolutiei, Pieptanari semidec., et. parter/4, 17 mp, 1978, Gars. cf. 3 p/4, gresie, faianta, parchet, termopan, um, gaze, pret disc, **10.000 €;** ☎0731.136.698 carmen_alice82@yahoo.com

266. **Ferdinand,** bd., stradal, dec., et. parter/4, 27 mp, 1968, garsoniera confort 1 dec. libera, renovata total, gresie, faianta, parchet, termopan, usa metalica, apropiere metrou piata Obor, Mega Mall, constructie caramida. **40.800 €;** ☎0765.404.303/ 0787.447.784

267. **Ferentari,** Iacob Andrei, et. 1/4, cf. 3, baie, bucatarie, gaze, centrala, mobilata, imbunatatiri, scara curata, libera, agentie, **13.300 €;** ☎0761.526.532/ 0726.671.256

268. **Ferentari,** stradal, et. 3/4, cf. 3, baie, bucatarie, apa calda, gaze la usa, interfon, scara curata, agentie, **10.000 €;** ☎0761.526.532/ 0726.671.256

269. **Floreasca** dec., et. 2/2, 32 mp, garsoniera finisaje calitate, proaspat renovata, situata in cartierul Floreasca, intr-o zona linistita, boxa 5 mp, bucatarie mobilata si utilata, aer condit., **68.000 €;** ☎0732.400.500 dragos.adam@omitech-group.ro

270. **Floreasca** semidec., et. 4/4, 22 mp, 1960, Garsoniera zona Floreasca, semidec.a, etaj 4/4, fara risc seismic, metrou, parc in apropiere, necesita renovare, **38.000 €;** ☎0733.389.938 metropolisimob@yahoo.com

271. **Fundeni** dec., et. 1/4, 35 mp, 2008, Vand garsoniera cf 1 dec., etaj 1/4, constructie 2008, suprafata de 35 mp, renovata, curata, mobilata, utilata, centrala termica,.cad+int, zona Fundeni spital; **37.000 €;** ☎0729.891.326 viovis20@yahoo.com

272. **Fundeni** Pod comision 0% vanzare garsoniera bloc nou dec., et. 1/4, 37 mp, 2019, **34.500 €;** ☎0724.008.751 albert.meghesi@galaxyimob.ro

273. **Fundeni,** et. 2/4, 41 mp, 2018, complex rezidential, Dobroesti - str. Stejarului, 6 blocuri, garsoniere, ap 2 si 3 camere), p+4, lift, parc 5000mp, parcare, loc de joaca, termen de finalizare incepand cu septembrie 2018, **35.000 €;** ☎0724.377.294/ 0722.150.440 damair-construct@yahoo.com

274. **Fundeni,** spitalul Oncologic, et. 1/4, 41 mp, 2018, complex de 6 blocuri, p+4, garsoniere si apartamente cu 2,3 camere, finisaje la alegere incluse, loc de parcare, parc 5000 mp, loc de joaca, finalizare incepand cu septembrie 2018, TVA 5% inclus, **35.000 €;** ☎0724.377.294/ 0722.150.440 damairconstruct@yahoo.com

275. **Fundeni/Colentina** dec., et. 1/4, 38 mp, 2019, oferta, garsoniera, bloc nou, fundeni/colentina, bucatarie inchisa, stradal, zona linistita, loc parcare, finisaje premium, predare la cheie, ultimele 2 unitati, birou vanzari; **37.000 €;** ☎0732.232.889 mihaela_mariuta82@yahoo.com

276. **Gara** de Nord, Ministerul Transporturilor, semidec., et. 9/10, 27 mp, 1965, Garsoniera Gara de Nord Ministerul Transporturilor, spatioasa 27 mp, mobilata si utilata complet,et 9/10, bloc reabilitat termic la 5 min de Metrou,Ratb,piata, magazine, scoli, ideala pentru investitie, **34.000 €;** ☎0752.289.029/ 0752.289.028 office@espaco.ro

277. **Garsoniera** - Metalurgiei dec., et. 3/5, 34 mp, 2018, garsoniera, dec.a, etaj intermediar, suprafata utila 34 mp, finisaje lux, balcon generos.Disponibila imediat. **36.000 €;** ☎07333737483/ 0732.585.966 craciun_ioana90@yahoo.com

278. **Garsoniera** 7 minute de metrou bloc finalizat dec., et. 3/3, 42 mp, 2018, va propunem spre vanzare o garsoniera spatioasa 42 mp utili, bloc finalizat, 7 minute de mers pe jos pana la metrou, se preda la cheie, finisaje premium, toate actele la zi, mutare rapida. Se accepta credit. **46.500 €;** ☎0735.066.066 cocoselrazvan@gmail.com

279. **Garsoniera** Sebastian colt Novaci stradal apropae 13 Septembrie Prosper dec., et. parter/8, 39.00 mp, **51.500 €;** ☎0725.540.400 vlad@vladtrimbitasu.ro

280. **Garsoniera** sic, apropae de natura dec., et. 4/10, 33 mp, **54.500 €;** ☎0726.284.310 contact@alexandru-cordea.ro

281. **Garsoniera,** bloc nou, complet dec.a dec., et. parter/parter, 33 mp, 2018, beneficiaza de oferta noastra promotionala valabila doar luna aceasta! Apartament disponibil doar la parter. Noi, cei de la Oxy Residence iti oferim in mod gratuit consultanta financiara; **25.900 €;** ☎0737.282.225/ 0771.225.027 vanzari@oxyresidence.ro

282. **Ghencea,** Valea Oltului, garsoniera, bloc nou, dec., et. 1/5, 40 mp, 2018, dec.a, lift, Ratb 122, 222, metrou, centre comerciale, zona verde, civilizata, finisaje de lux, baia echipata complet, centrala proprie, contorizare separata, se accepta orice tip de credit. **32.900 €;** ☎0724.411.696/ 0728.407.191

283. **Ghencea,** Valea Oltului, promotie finisaje marmura comision 0% semidec., et. 3/3, 42 mp, **35.000 €;** ☎0725.540.400 vlad@vladtrimbitasu.ro

284. **Giurgiului** Luica dec., et. 4/4, 28 mp, 1980, garsoniera confort 1, dec.a 28 mp, etaj 4/4 fara probleme cu terasa, libera, stradal, multiple mijloace de transport **24.000 €;** ☎0773.910.634

285. **Giurgiului** Luica dec., et. 2/4, 28 mp, 1983, garsoniera confort 1. dec.a, g, f, p , t, um, aer conditionat, foarte curata, anul 1983, et 2/4, cadastru, intabulare, 3 minute tramvai 10 m metrou Eroii Revolutiei, merita vazuta. **30.500 €;** ☎0720.039.035/ 0761.609.243 columbia.imobiliara@yahoo.com

286. **Giurgiului,** Dedeman, dec., 38 mp, etaj 2, confort 1, terasa 50 mp, rate direct dezvoltator, avans 15.000 euro **35.000 €;** ☎0768.935.619/ 0763.051.387

287. **Gorjului** semidec., et. 9/9, 35 mp, 1979, Procapital Development va ofera spre vanzare: garsoniera confort 1 etajul 9/9 in bloc mixt foarte solid construit dupa cutremurul din 1977, mobilata, utilata complet, renovata, biblioteca noua Ikea. **39.000 €;** ☎0720.888.023 dobre.costin@procapitald.ro

288. **Gorjului** semidec., et. parter/8, 39 mp, 2013, Procapital Development va ofera spre vanzare: garsoniera moderna situata la parterul unui imobil cu 8 etaje + mansarda, finalizat in anul 2013 si are o suprafata de 39mp. Metrou Gorjului; **39.000 €;** ☎0720.888.023 dobre.costin@procapitald.ro

289. **Gorjului** (Valea Lunga) dec., et. 3/10, 37 mp, 1976, Garsoniera de vanzare Sc 6, Gorjului, Valea Lunga. **35.000 €;** ☎0766.336.570/ 0722.398.175 costinsteaua@icloud.com

290. **Grand** Arena Mall, dec., et. parter/5, 41 mp, 2019, garsoniera 41 mp Brancoveanu, 0% comision, merita vazuta, **30.500 €;** ☎0737.500.381 andrei.niculescu@zonadesud.ro

291. **Grand** Arena, garsoniera zona linistita, comision 0 dec., et. 1/3, 32 mp, 2019, dec. disponibila et 1 si 2 din 3, finisaje la alegere. Predare august 2019, cu g+f+p+t+um+ct, se accepta credit Prima Casa. Detalii la **32.000 €;** ☎0737.500.384 zina.epure@zonadesud.ro

292. **Grigorescu,** Trapezului dec., et. 1/2, 38 mp, 2017, direct dezvoltator, garsoniera spatioasa, intr-un bloc nou in constructie din zona Trapezului, la etajul 1, cu o suprafata de 38,82 mp, intr-o zona foarte linistita de case vile **46.025 €;** ☎0726.904.451 georgiana.l@star-construct.ro

293. **Grozavesti,** dec., et. 11/11, 34 mp, 2018, Splai, in incinta parcului Politehnica, bloc nou din caramida, finisaje lux, parchet 10 mm, centrala proprie, lift, metrou 400 m, Ratb, centre comerciale, direct dezvoltator, pret pentru plata cash, **51.900 €;** ☎0722.434.557

294. **Grozavesti,** Lacul Morii, Crangasi, dec., et. 5/11, 48 mp, 2019, Dambovita10.ro ansamblu rezidential la cateva minute mers pe jos de metrou Petrache Poenaru. Garsoniera cu suprafata 48 mpc (43 mpu), dec.a, bucatarie inchisa +tva **52.884 €;** ☎0733.338.647/ 0730.177.245 contact@dambovita10.ro

295. **Iancului** semidec., et. 6/10, 32 mp, 1980, vand garsoniera zona Iancului, etaj 6/10, semidec.a bloc construit in 1980 fara imbunatatiri, acte complete, libera, geam la baie, pret ferm. **38.000 €;** ☎0743.060.802 amabo.imobiliare@yahoo.com

296. **Iancului** metrou renovata, semidec., et. 3/10, 32 mp, 1980, garsoniera renovata recent, confort 1, 32mp, 3/10, 1980, 5 minute metrou Piata Iancului, gresie, faianta, parchet, ternopane, totul nou, ideala pentru locuit sau investitie/inchiriere, libera. **47.500 €;** ☎0749.131.838

297. **Iancului,** semidec., et. 3/10, 32 mp, 1980, garsoniera confort 1, suprafata 32 mp, situata la etajul 3/10, intr-un bloc construit in anul 1980, in curs de reabilitare. Garsoniera este renovata recent in totalitate. **46.900 €;** ☎0730.417.196 stoian.elena234@gmail.com

298. **Iancului,** semidec., et. 7/10, 31 mp, 1980, garsoniera renovata amenajata, gresie, faianta, parchet, termopan, libera, acte in ordine. **43.000 €;** ☎0771.791.542

299. **Iancului,** Elev Stefanescu, metrou, bloc 1980 dec., et. 5/8, 34 mp, 1980, Decomandata, renovata, finisaje moderne, gresie, faianta, parchet termopan, instalatii electrice, sanitare noi, se vinde mobilata, utilata, contorizata, libera, metrou Iancului, Parcul National, Mega Mall **45.800 €;** ☎0768.198.235 iancului@excesimobiliare.ro

300. **Iancului,** metrou Piata Iancului, Avrig, bloc 1982 semidec., et. 6/10, 32 mp, 1982, Semidec.a, etajul 6, 30 mp fara imbunatatiri, contorizata acte la zi, libera, apropiere metrou Iancului, Ferdinand, Obor, Mega Mall, mall Veranda, parc **38.900 €;** ☎0768.198.235

301. **Iancului,** metrou Piata Iancului, bl. 1987 dec., et. 2/8, 35 mp, 1987, stradal, 2/8, vedere fata, dec.a, amenajata, ac, gresie, faianta, parchet, termopan, usa metal, balcon, mobilata/ utilata, acte la zi, apropiere metrou Iancului, Vatra Luminoasa, Parcul National, Arena Nationala **52.900 €;** ☎0766.086.539

302. **Iancului,** metrou, semidec., et. 10/11, 38 mp, 1979, garsoniera confort 1, semidec.a, bloc mixt 1979 reabilitat termic, suprafata 38 mp, balcon, gresie, faianta, parchet, termopan, cadastru, intabulare, libera **44.000 €;** ☎0746.091.481

303. **Iancului,** metrou, bloc 1980, amenajata semidec., et. 7/10, 31 mp, 1980, semidec.a, etajul 7, renovata in totalitate, gresie, faianta, parchet, termopan, libera, acte la zi, potential investitie, apropiere metrou Iancului, Ferdinand, Obor, parc. Merita **42.000 €;** ☎0768.198.229

304. **Iancului,** metrou, Mihai Bravu, metrou Iancului, semidec., et. 2/10, 30 mp, 1980, Mihai Bravu, metrou Iancului, vand garsoniera, confort 1, bloc mixt, reabilitat termic, geam la baie, actele efectuate, metroul la 1 minut, intrare strada si vedere spate, **49.000 €;** ☎0728.868.749 office@dinamicimobiliare.ro

305. **Iancului,** Muncii metrou semidec., et. 7/10, 31 mp, 1970, Vatra Luminoasa, garsoniera semidec.a se vinde mobilata, utilata, toate imbunatatirile, instalatie electrica si sanitara schimbate, garsoniera se afla in planul 2 (liniste), **44.000 €;** ☎0769.651.162

306. **Iancului,** posta metrou dec., et. 2/10, 34 mp, 1979, Garsoniera dec.a, bloc stradal curata cu imbunatatiri, locuibila buna de inchiriat cat si de locuit. Metrou Iancului la 3 minute. **54.900 €;** ☎0771.791.542

307. **Iancului,** posta, metrou, stradal, et. 2 dec., et. 2/10, 34 mp, 1979, dec.a, amenajata, gresie, faianta, parchet, termopan, liber, acte la zi, ideal investitie, contorizata, scara curata, pozitie excelenta, apropiere metrou Iancului, Muncii, parc, scoala, gradinita. **53.900 €;** ☎0766.187.781

308. **Ion** Mihalache, Grigore Manolescu, Piata Victoriei semidec., et. parter/parter, 50 mp, 1965, comision%, Ion Mihalache, Grigore Manolescu, garsoniera la casa+15mp terasa exterioara, mobilata, renovata recent modern, izolata termic, centrala termica, la 5 min de Pta Victoriei, zona ultra centra, pers fizica **60.000 €;** ☎0735.579.250

309. **Iuliu** Maniu, Metrou Pacii, garsoniera dec.a dec., et. 1/3, 42 mp, 2018, bloc nou zona verde, etaj 1, RATB, metrou, scoli, gradinite, locuri de joaca, centre comerciale, loc parcare, bloc cu regim mic de inaltime, centrala termica, finisaje de lux, aer conditionat; **39.500 €;** ☎0728.407.191/ 0724.411.696

310. **Lacul** Tei dec., et. 4/4, 30 mp, **38.000 €;** ☎0730.928.310 trimbitasu@gmail.com

311. **Lacul** Tei x Dna Ghica langa parcul Tei, Lukoil semidec., et. 1/10, 23 mp, 1978, langa facultatea de Constructii, apropae de parcul Tei, bloc mixt, imb.gfp, um, th. mobilata, cadastru intabulare energetic, ideal investitie inchiriere sau locuit, randament chirie 200Euro/luna, doar cash, **28.600 €;** ☎0722.614.867/ 0737.435.628

312. **Lacul** Tei, Domino dec., et. 4/4, 42 mp, 1991, Apartament confort 1, dec. situat la etajul 4, bloc 1991, suprafata de 42 mp, gresie, faianta, parchet, termopan, cadastru si intabulare, **51.500 €;** ☎0731.144.151

313. **Lacul** Tei, Facultatea de Constructii of excelenta dec., et. parter/10, 38 mp, 1986, Lacul Tei, Facultatea de Constructii garsoniera mare renovata si amenajata total in 2017, cu materiale de cea mai buna calitate, instalatii electrice si sanitare noi, gresie, faianta, parchet, termopan, **49.900 €;** ☎0771.791.542

314. **Lacul** Tei, Facultatea de Constructii, dec., et. 8/10, 42 mp, 1987, o garsoniera in care lumina si spatiul lucreaza impreuna pentru a crea o locuinta care iti evoca sentimentul de comoditate, relaxare si multumire. Se vinde mobilata si utilata. ☎0736.965.547 maryaalex1516@gmail.com

315. **Lacul** Tei, Facultatea de Constructii, stradal 1986 dec., et. 8/10, 41 mp, 1986, reabilitat, etajul 8, dec.a amenajata in totalitate, gresie, faianta, parchet, termopan, se vinde mobilata/ utilata, liber, acte la zi, apropiere Lacul Tei, Pipera, parcul Universitar **48.900 €;** ☎0768.198.229

316. **Lacul** Tei, Ghica Tei dec., et. 10/10, 42 mp, 1987, Confort 1 sporit, curata baia renovata, are aer conditionat si termopan, suprafata de 42 mp, blocul are 2 lifturi, e reabilitat, este libera pretul e negociabil. **49.900 €;** ☎0723.261.575 tudorsimobiliare@yahoo.com

317. **Lacul** Tei, langa Parcul Circului, Barbu Vacarescu, dec., et. 2/4, 29 mp, 1982, Complex Domino, Metrou Stefan cel Mare 10 min. bloc gen mixt, gresie, faianta, parchet, termopan, um, aer conditionat, usi noi, instalatii electrice, sanitare noi, cadastru, intabulare, energetic, **41.900 €;** ☎021.688.08.67/ 0722.614.867

318. **Lacul** Tei, Maica Domnului, dec., et. 3/10, 42 mp, 1988, Complex Domino, Facultate, apropae de Parcul Circului, Tei, strada Inginerilor, curata, gresie, faianta, parchet, usa metalica, termopan, cadastru, intabulare, ideal investitie inchiriere, accept credit, **48.900 €;** ☎021.688.08.67/ 0722.614.867

319. **Leonida** metrou garsoniera spatioasa, dec, metrou dec., et. 1/6, 37 mp, 2018, Garsoniera la etajul 1 al unui imobil nou P+6 et , cu supr utila de 37 mp este spatioasa, total dec.a si dispune de un living 18,20 mp, bucatarie mare iar baia este echipata cu obiecte sanitare. **34.000 €;** ☎0724.205.825/ 0722.478.920

320. **Lidl,** Soseaua Oltenitei, dec., et. 1/3, 34 mp, 2019, Lidl, Sos. Oltenitei, garsoniera dec.a, zona verde, aproape metrou si Ratb, loc de parcare, finisaje de lux, totul nou, centrala termica, calorifere, usi interioare din lemn, cada mare, baie cu geam. **28.000 €;** ☎0749.122.233

321. **Liviu** Rebreanu, ansamblu rezidential modern dec., et. 2/13, 42 mp, 2019, garsoniera spatioasa in ansamblu rezidential modern. Etaj 2 din 13, dec., se preda la cheie, bransata la toate utilitatile sectorului 3, contorizata individual. Zero comision. **51.500 €;** ☎0736.380.182/ 0725.597.221

322. **Lucretiu** Patrascanu dec., et. parter/10, 35 mp, Proprietar vand garsoniera parter, confort 1, dec.a, mobilata, utilata, gresie, faianta, parchet, 35 mp, balcon, libera. Strada Lucretiu Patrascanu. **40.000 €;** ☎0740.999.994

323. **Luica,** finisaje premium, comision 0, dec., et. parter/4, 37 mp, 2019, propun la vanzare o garsoniera cu o suprafata de 37 mp situat pe strada Luica. In apropiere avem statia de RATB la doar 1 minut de mers pe jos **42.500 €;** ☎0726.448.357/ 0725.597.221 claudiu.p@star-construct.ro

324. **Luica,** garsoniera spatioase, finisaje lux, dec., et. parter/4, 31 mp, 2018, asamblu rezidetial format din 11 blocuri cu un regim de inaltime de P+4E. Garsoniera beneficiaza de finisaje premium. Direct dezvoltator, comision 0. **37.000 €;** ☎0726.448.357/ 0725.597.221 claudiu.p@star-construct.ro

325. **Magheru-** Piata Romana- Universitate- Ateneu dec., et. 3/7, 33 mp, 1960, 3/7 dec.a spatioasa, 33mp bloc fara risc seismic sau urgente, balcon mare, vedere spateparcul blocului- liniste), centrala termica bloc, investitie excelenta, accepta credit, libera, **54.900 €;** ☎0735.883.452 daniel.enache@centralimobiliare.ro

326. **Maica** Domnului, Alexandru cel Bun et. 6/8, 28 mp, 1987, Garsoniera confort 1 semidec., curata libera se poate vedea in fiecare zi intre orele 10 - 19, **36.500 €;** ☎0723.261.575 tudorsimobiliare@yahoo.com

327. **Mall** Vitan dec., et. 7/8, 40 mp, 1988, Proprietar. Gars dec.a Mall Vitan,Strada Brailita, nr.7, bloc D9A, etaj 7/8,an constructie 1988, bloc reabilitat, 2 lifturi. Se vinde mobilata si utilata, cum se vede in poze. Renovata recent **56.900 €;** ☎0739.552.294 maryusdanyel@yahoo.com

328. **Margeanului,** semidec., 28 mp, mansarda/3, gaze, centrala, libera, acte la zi, plata cash, disc., **25.000 €;** ☎0763.378.077/ 0764.522.941

329. **Mega** Mall stradal, ocazie pret semidec., et. 13/14, 31 mp, 1978, **34.990 €;** ☎0735.551.422 florin.toma@catoma.ro

330. **Metalurgiei,** dec., et. 3/5, 2018, finisajele incluse in pret: obiecte sanitare de inalta calitate, usi de interior, tamplarie termopan Rehau 5 camere Low-E cu geamuri exterioare, gresie si faianta din import. **35.500 €;** ☎0732.585.966/ 0720.546.777 roxana.lupea@sudrezidential.ro

331. **Metalurgiei,** dec., et. 1/5, 34 mp, 2018, garsoniera dec.a, zona excelenta, apropape de mijloacele de transport in comun si marile centre comerciale din zona. **35.500 €;** ☎0729.572.570/ 0724.205.825 contact@sudrezidential.ro

332. **Metalurgiei,** garsoniera dec.a, dec., et. 2, 33 mp, 2018, garsoniera dec.a cu o suprafata utila de 33 mp, in bloc nou, construit pe cadre de beton si compartimentat cu caramida Porotherm de 25 cm, izolat cu polistiren de 10 cm **35.500 €;** ☎0726.863.405/ 0722.478.920

333. **Metalurgiei,** Grand Arena, Aparatorii Patriei, dec., et. 2/8, 44 mp, 2019, garsoniera foarte mare, bucatarie inchisa, balcon generos , camera luminoasa, cu iesire in balcon, debara la bucatarie, hol de decomandare, baie complet utilata, **43.900 €;** ☎0729.572.570/ 0724.205.825 contact@sudrezidential.ro

334. **Metalurgiei,** Grand Arena, garsoniera perfecta, dec., et. 1/3, 32 mp, ocazie. Doar acum poti cumpara o garsoniera de 32 mp la doar 30.500 euro.Predare vara 2019.Finisaje la alegere.Se preda cu g, f, p, t, tm, ct. Se accepta si credit PC. Pretul nu are inclus TVA. **32.000 €;** ☎0737.500.384 zina.epure@zonadesud.ro

335. **Metro** Militari, dec., et. 2/7, 40 mp, 2018, apartament in Militari Residence, finisaje impecabilese poate vinde mobilat sau nemobilat, comision 0% **36.000 €;** ☎0725.622.589 diana@expresscasaimobiliare.ro

336. **Metro** Militari, dec., et. 1/7, 2019, garsoniera dec.a in Militari Residence comision 0%. Se poate vinde mobilata la cererea clientului, finisaje la alegere, **24.800 €;** ☎0725.622.589 diana@expresscasaimobiliare.ro

337. **Metro** Militari, Auchan, garsoniera dec., et. 3/5, 31 mp, 2019, Garsoniera, dec.a, direct dezvoltator, finisaje la alegere, bloc p+5(placa+pod), lift, statie ratb 178 si 138, canalizare, gaze, curent electric, dedurizator. Comision 0; **28.000 €;** ☎0761.440.400 mirela_daniela_istrate@yahoo.com

338. **Metro** Militari, Auchan, garsoniera,dec.a dec., et. 3/5, 32 mp, 2019, direct dezvoltator, garsoniera, bucatarie inchisa, dressing, finisaje la alegere, bloc p+5, cu lift, Ratb 178 si 138, utilitati, gaze, curent, cablu tv, centrala, tamplarie Salamander, comision 0, **28.000 €;** ☎0723.271.439 myhaela_popescu@yahoo.com

339. **Metro** Militari, garsoniera dec.a dec., et. 2/6, 36 mp, 2019, Garsoniera dec.a, spatioasa, zona Metro Militari. Reducere la plata cash. Comision 0%. **31.500 €;** ☎0725.622.589

340. **Metro** Militari, Militari Residence dec., et. 2/6, 38 mp, 2019, Militari Residence, garsoniera foarte spatioasa, etaj intermediar, bloc mic. Comision 0%. Direct dezvoltator. Reducere pentru plata cash. **34.000 €;** ☎0725.622.589

341. **Metrou** 1 Decembrie 1918, incalzire pardoseala dec., et. 1/2, 2018, Va propun la vanzare o gasoniera spatioasa cu o suprafata de 42 mp. Aceasta beneficiaza de incalzire in pardoseala si toate finisajele sunt premium. Pentru mai multe detalii va astept cu un telefon, **46.100 €;** ☎0726.448.357/ 0725.597.221 claudiu.p@star-construct.ro

342. **Metrou** 1 Decembrie 1918, oferta de azi garsoniera dec., et. 1/5, 34 mp, 2019, direct dezvoltator, garsoniera 34, 40 mp utili, pozitionata intr-o zona linistita, constructie din beton si compartimentare caramida, finisaje la alegere, centrala de apartament. **34.400 €;** ☎0730.888.285 iulian.tanasie@zonadesud.ro

343. **Metrou** 1 Decembrie 1918, sector 3, Fetesti dec., et. parter/5, 2018, garsoniera superba, 36.15 mp utili si curte de 23.25 mp complet finisata si echipata cu centrala termica proprie, calorifere, obiecte sanitare pentru bai, tamplarie PVC, usa metalica, instalatii, **46.500 €;** ☎0722.485.440 office@estimobiliar.ro

344. **Metrou** 1 Decembrie 1918, sector 3, Fetesti, dec., et. parter/5, 34 mp, 2018, garsoniera superba, ideala pentru investitie, 34 mp utili complet finisata si echipata cu centrala termica proprie, calorifere, obiecte sanitare pentru bai, tamplarie PVC, usa metalica, instalatii, **37.000 €;** ☎0722.485.440 office@estimobiliar.ro

345. **Metrou** 1 Decembrie 1918, sector 3, Fetesti, dec., et. 2/5, 2018, garsoniera superba, ideala pentru investitie, 39.35 mp utili complet finisata si echipata cu centrala termica proprie, calorifere, obiecte sanitare pentru bai, tamplarie PVC, usa metalica, instalatii, **39.999 €;** ☎0722.485.440 office@estimobiliar.ro

346. **Metrou** 1 Decembrie 1918,garsoniera,ideal achizitie dec., et. 2/5, 34 mp, 2019, direct dezvoltator, garsoniera, 34 mp, et 2 din 5, finisaje de inalta clasa la alegere. Predare la cheie cu g, f, p, t, um, ct, izolat termic exterior, constructie beton umplutura caramida. Lift. Detalii la tel. **33.450 €;** ☎0730.888.285 iulian.tanasie@zonadesud.ro

347. **Metrou** Aparatorii Patriei, garsoniera, etaj 1/5 dec., et. 1/5, 33 mp, 2019, compartimentare practica pentru spatii utile, cu balcon si finisaje de foarte buna calitate, cu materiale din import, la alegere, in buget consistent. Accept credit ipotecar 33000 euro. Cash 28500 eur **28.500 €;** ☎0787.672.423

348. **Metrou** Aparatorii Patriei, tramvai, investitie dec., et. 5/7, 32 mp, 2019, ansamblu residential nou, foarte bine pozitionat, predare la cheie finisaje de calitate superioara. Comision 0. Consiliere financiara gratuita. Direct de la dezvoltator. **38.800 €;** ☎0722.204.952

349. **Metrou** Dimitrie Leonida dec., et. demisol/4, 31 mp, 2019, garsoniera 31 mp utili, 10 minute mers pe jos pana la metrou, parter inferior, dec.a, bloc nou, centrala proprie, zona linistita, finisata la cheie, 2018, parcare, mutare rapida, negociabil. **26.500 €;** ☎0724.888.478 marian@sudrezidential.ro

350. **Metrou** Dimitrie Leonida dec., et. parter/5, 38 mp, 2018, garsoniera, 38 mp+27mp curte, constructie 2018, finisaje la alegere, centrala proprie, parcare, videointerfon, bariera la intrare, **36.500 €;** ☎0730.988.560 georgeta.constantin@sudrezidential.ro

351. **Metrou** Dimitrie Leonida dec., et. parter/2, 37 mp, 2019, Vand garsoniera la cash sau credit ipotecar finisata, obiecte sanitare in baie,centrala proprie intr-un bloc cu regim mic de inaltime la 10 min de metrou. Zona linisita. Mutare imediata. Comision 0%. **38.000 €;** ☎0726.375.629 cristian.mocanu@zonadesud.ro

352. **Metrou** Dimitrie Leonida, dec., et. 1, 36 mp, 2018, garsoniera dec.a la 10 minute de statia de Metrou Dimitrie Leonida. Bloc nou cu un regim de inaltime P+3E+M construit pe care de beton si compartimentat cu caramida. Finisaje la alegere; **36.500 €;** ☎0726.863.405/ 0722.478.920 madalin_miclaus@yahoo.com

353. **Metrou** Dimitrie Leonida, Berceni, dec., et. 1/5, 45 mp, 2019, garsoniera 45 mp promo, Dimitrie Leonida, 0 comision, **38.000 €;** ☎0737.500.381 andrei.niculescu@zonadesud.ro

354. **Metrou** Dimitrie Leonida, Berceni. et. 4/5, 40 mp, 2019, garsoniera spatioasa promotie, direct dezvoltator 0% comision; **38.900 €;** ☎0737.500.381 andrei.niculescu@zonadesud.ro

355. **Metrou** Dimitrie Leonida, garsoniera, dec., et. 1/3, 40 mp, 2018, bloc nou, finisata, toate utilitatile racordate la reteaua orasului, acces rapid la mijloacele de transport si magazine. Garsoniera este dec.a. Pretul este valabil pentru plata cash, **40.000 €;** ☎0768.397.773/ 0764.180.052 office@nemarimobiliare.ro

356. **Metrou** Lujerului si Plaza Mall investitie semidec., et. 1/10, 29 mp, 1978, **41.990 €;** ☎0735.551.422 florin.toma@catoma.ro

357. **Metrou** Nicolae Teclu, garsoniera, 34 mp utili dec., 34 mp, 2019, garsoniere, spatioase, 34 mp, predare la cheie, finisajele incluse, la alegere. Centrala termica 24 kw, aer conditionat 12000 BTU, tamplarie Salamander, geam tripan. Lift, parcare, locuri de joaca, spatii verzi **33.400 €;** ☎0729.276.900/ 0799.666.980 nelu.bitica@romcorezidential.ro

358. **Metrou** Nicolae Teclu, garsoniera, 34 mp utili dec., 34 mp, 2018, Garsoniere, spatioase, 34 mp, predare la cheie, finisajele incluse, la alegere. Centrala termica 24 kw, aer conditionat 12000 BTU, tamplarie Salamander, geam tripan. Lift, parcare, locuri de joaca, spatii verzi. **33.400 €;** ☎0729.276.900/ 0799.666.980 nelu.bitica@romcorezidential.ro

359. **Metrou** Titan, garsoniera spatioasa, comision 0 dec., et. 1/13, 42 mp, 2019, va propun la vanzare o garsoniera spatioasa, in zona Titan, la doar 5 minute de mers pe jos pana la statia de metrou Titan. Garsoniera beneficieaza de finisaje premium. **51.500 €;** ☎0726.448.357/ 0725.597.221 claudiu.p@star-construct.ro

360. **Metrou,** direct proprietar, mutare imediata dec., et. 1/3, 2017, garsoniera, direct proprietar, dec.a, toate finisajele sunt noi, centrala termica, vedere rasarit, loc de parcare, aproape metrou si Ratb, ideala cuplu sau tanar student. **27.000 €;** ☎0747.121.325/ 0720.002.332

361. **Mihai** Bravu Dristor Vitan et. 5/9, 27 mp, 1989, confort i, bloc mixt, semidec., etaj 5 din 9, an constructie 1989, 27 mp, renovat 2018, gresie, faianta, parchet, termopan, insatalatii schimbate, liber, carte funciara; **47.000 €;** ☎0758.230.771 filip@confortcasaimobiliare.ro

362. **Mihai** Bravu, Iancului, Maior Coravu, garsoniera semidec., et. 9/10, 32 mp, 1968, **43.000 €;** ☎0722.459.956 iacob-daniel@galaxyimob.ro

363. **Mihai** Bravu, Mall Vitan dec., et. 1/2, 43 mp, 2018, Garsoniera face parte din proiectul rezidentail G34 situat la 2 minute de statia de metrou Mihai Bravu. **59.500 €;** ☎0771.225.027 gradinarilor34@gmail.com

364. **Mihai** Bravu, Splaiul Unirii dec., et. 2/2, 43 mp, 2019, garsoniera spatioasa 43 mp metrou Mihai Bravu,finisaje incluse in pret. Toate utilitatiile (apa, gaz, curent, canalizare) contorizate individual. Centrala termica + calorifere otel. Comision 0 **62.900 €;** ☎0722.204.951 bogdan.tomegea@zonadesud.ro

365. **Miitari** Residence, garsoniera dec.a dec., et. 2/4, 36 mp, 2019, garsoniera dec.a Militari Residence, finalizare iunie 2019. **29.700 €;** ☎0725.622.589

366. **Militari** semidec., et. 4/4, 22 mp, 1983, Garsoniera zona Militari la 5 min. de Kaufland, Valea Cascadelor si 10 min. de bul. Iuliu Maniu, **25.500 €;** ☎0767.764.766

367. **Militari** dec., et. 1/5, 33 mp, 2018, Militari, garsoniera, bloc nou, finantare directa. **28.000 €;** ☎0720.888.061 trifan.catalin@procapitald.ro

368. **Militari** dec., et. 1/4, 33 mp, 1973, Politehnica, et.1/4, dec.a, curata, parchet, gresie, faianta, termopan, libera, acte facute, zona linistita, apropiere parc, supermarket Lidl, Cora, metrou, usor discutabil **41.300 €;** ☎0724.370.636 mfirut@yahoo.com

369. **Militari** - Cora, et. 8/10, bloc mixt, parchet, termopan, mobilata, libera, intabulare, **42.900 €;** ☎0723.627.531

370. **Militari** - Lujerului, Sir, dec., et. parter/10, bloc mixt, balcon, termopan, **42.000 €;** ☎0731.115.506

371. **Militari** - Lujerului-Piata Veteranilor, garsoniera dec., et. 8/8, 36 mp, 1980, garsoniera de vanzare in zona Militari, langa piata Veteranilor. A fost renovata recent, are parchet nou, usi interioare noi, instalatii sanitare si electrice noi. Aproa de statie metrou Lujerului. **36.000 €;** ☎0723.095.532 andaros.imob@gmail.com

372. **Militari** Paci, garsoniera dec., baie cu geam. dec., et. 1/4, 39 mp, 2018, garsoniera dec.a, s.u 39 mp., vedere nord - vest, finisata la alegerea clientului, bucatarie inchisa 8 mp., baie cu geam, balcon 3 mp., acces rapid la mijloacele de transport 5-10 minute. **43.800 €;** ☎0742.400.300

373. **Militari** Pacii, garsoniera dec., baie cu geam dec., et. parter/4, 35 mp, 2018, Garsoniera Parter inalt, 35 mp. S.U, vedere Sud-Est, finisaje la alegere, bucatarie inchisa, baie cu geam, acces rapid la mijloacele de transport, 10 minute de metrou Pacii. **42.900 €;** ☎0742.400.300

374. **Militari** padure, dec., et. demisol/4, 30 mp, 2018, Militari padure, Militari, Uverturii, gata de locuit, padure, bloc nou 2018, oferta dezvoltator, garsoniera, confort 1, dec., bucatarie inchisa, 1/5, suprafata 30 mp utili, **18.500 €;** ☎0725.832.374 Oana_adinaneagu@yahoo.com

375. **Militari** Residence dec., et. 1/7, 32 mp, 2019, bloc finalizare 2019 finisaje incluse in pret la alegere, centrala termica, contorizare individuala, 2 lifturi, termopan Veka tripan, **30.400 €;** ☎0722.166.933/ 0723.013.946 vanzari@militari-residence.ro

376. **Militari** Residence dec., et. 4/7, 37 mp

Imobiliare vânzări GARSONIERE

447. **Militari,** Rosu, 5 min. Lidl, Uverturii dec., et. 3/3, 41 mp, 2018, garsoniera + pod de 15 mp, bucatarie inchisa, balcon, finisaj la cheie, centrala, et. 3/3, bloc finalizat, parcare, 6 min. Ratb, bloc transat la utilitati, se accepta credit, fara comision, vedere lac, **38.900 €;** ☎0749.115.511/ 0745.005.500 proprietatinoi@gmail.com

448. **Militari,** Rosu, str Orhideelor, dec., et. 3/4, 29 mp, 2018, bloc nou p+3+m, garsoniere diferite suprafete si compartimentari, la cheie cu finisaje la alegerea clientului, utilitati, **26.000 €;** ☎0729.481.840/ 0761.028.046 imobeurocasa@gmail.com

449. **Militari,** strada Rezervelor, Auchan, dec.a dec., et. 2/7, 32 mp, 2019, finisaje la cheie, direct dezvoltator, ansamblu rezidential nou, centrala proprie. Access metrou Pacii, Ratb 178, 138. Consultanta financiara gratuita si intocmire dosar credit prima casa/ ipotecar; **29.700 €;** ☎0721.128.128/ 0734.125.125 officemtresidence@gmail.com

450. **Militari,** Tineretului, Rosu, dec., et. 2/4, 30 mp, 2018, bloc nou construit, P+4, bloc mixt situat la 300 m de capatul RATB 178 si 138, 20 min. de mers pe jos de Metroul Preciziei, se vinde la cheie, toate utilitatile. **27.900 €;** ☎0729.481.840/ 0761.028.046 imobeurocasa@gmail.com

451. **Militari,** Virtutii dec., et. 3/8, 42 mp, 1986, Garsoniera bloc 1986, confort 1, dec.a, etaj 3/8, st. 42 mp, gresie, faianta, parchet, termopan, mobilata, utilata, ac, intabulata **49.000 €;** ☎0731.144.152

452. **Militari,** Wainer Pallada, Rosu, dec., et. 1/5, 34 mp, 2018, bloc nou P+5E, lift caramida porotherm si structura din beton, izolatie exterioara, garsoniera dec.a cu geam la baie, bucatarie inchisa si camera cu balcon, hol la intrare. **28.000 €;** ☎0729.481.840/ 0761.028.046 imobeurocasa@gmail.com

453. **Militari-** Veteranilor, dec., 37 mp, 1981, confort 1, etaj 2, bloc mixt, termopane, gresie, faianta, **37.500 €;** ☎0769.115.522

454. **Mircea** Voda dec., et. parter/8, 37 mp, 1989, Vanzare garsoniera confort 1, dec.a, situata la parter, mobilata, utilata, gresie, faianta, mocheta, geam la baie, situata intr-o zona deosebita. **56.000 €;** ☎0749.199.193

455. **Mosilor** Banc Post, str. Fainari, bloc mixt, 1983 et. 3/8, 1983, mobilata si utilata complet, gresie, faianta, parchet, usa metalica, termopan, ac, masina spalat, lcd. Garsoniera este libera, cu actele la zi. Ideala atat pentru locuit cat si ca investitie. Pret fix. **40.000 €;** ☎0728.736.846

456. **Nasaud,** sector 5, stradal, 24 mp, plata cash, bloc la pozitie, **33.000 €;** ☎0764.522.941/ 0763.378.077

457. **Neagoe** Voda 56, 44 mp, 2017, et. 2, 1,5 mp balcon + 1 boxa, bucatarie inchisa, mobilat si utilat, gresie, faianta, parchet, termopan, aer conditionat, centrala, langa Aeroport Baneasa, **66.900 €;** ☎0726.454.545

458. **Neagoe** Voda, 56, Baneasa, 42 mp, 2017, gars. utilata si mobilata, et. 2, centrala, gresie, faianta, termopan, balcon, zona Elvila- Baneasa, **66.900 €;** ☎0726.454.545

459. **Nicolae** Grigorescu, bloc nou finalizat, 41 mp dec., et. 2/3, 41 mp, 2019, vanzare rapida, constructie de cea mai buna calitate. Metrou (8 min. de mers), apartament dec., foarte bine compartimentat. Mutare in cel mai scurt timp! Se preda complet finisat. Comision 0 **44.900 €;** ☎0736.380.183/ 0725.597.221

460. **Nicolae** Grigorescu, policlinica Titan dec., et. 5/10, 27 mp, 1969, bloc stradal la doar 300 m de metrou Titan, 27 mp, etaj 5, bloc curat, mobilata si utilata. Pret 37.500 e **36.800 €;** ☎0729.343.434

461. **Obor,** semidec., et. 2/10, 37 mp, 1963, lancului, super pozitie, acces rapid metrou/ratb, bloc mixt, reabilitat, 2/10, semidec., 37 mp, zugravita, gresie, faianta, termopan, parchet, usa metalica, libera. **44.000 €;** ☎0728.415.944/ 0745.540.560

462. **Obor,** Avrig, dec., et. 2/10, 36 mp, 1963, aproape de metrou si de piata, bloc reabilitat termic, garsoniera situata la etaj intermediar, renovata, spatioasa si luminoasa, ideala ca locuinta dar si pentru inchiriat **42.000 €;** ☎0730.993.333 tentantimobiliare@yahoo.com

463. **Obor,** Colentina Doamna Ghica, dec., et. 7/15, 36 mp, 2011, Complex Rezidential Planorama, gasoniera,imb. noi, centrala proprie, 4 lifturi, se poate vinde mobilata si utilata, cadastru, intabulare, libera, ideal investitie la inchiriere, **39.900 €;** ☎021.688.08.67/ 0722.614.867

464. **Obor,** Colentina, Doamna Ghica, aproape Bcr, dec., et. 6/10, 34 mp, 1980, vav Parc Plumbuita, rond, 10 minute metrou, cf. 1, orientare est, pe mijloc, vedere deschisa imb., faianta, parchet, cadastru, intabulare, se accepta credit, **41.000 €;** ☎021.380.28.14/ 0737.435.628

465. **Obor,** Colentina, Doamna Ghica, Tei dec., et. 3/10, 34 mp, 1977, Aproape Parc Plumbuita, Kaufland, mall Veranda, Sectia 7 Politie, 12 min., metrou Obor, cf. 1 dec, 34 mp, bloc mixt 1977 reabilitat termic, pe mijloc, orientare sud-est, imbunatatiri, I, p, termopan, um, cadastru, intabulare. **41.000 €;** ☎021.380.28.14/ 0737.435.628

466. **Obor,** Colentina, Doamna Ghica, Tei semidec., et. 6/10, 24 mp, 1975, vav Parc Plumbuita aproape Facultarea de Constructii Parc Tei, 10 min., metrou Obor, cf. 2, bloc mixt, 2 lifturi, pe mijloc, orientare S-E, imb., gresie, faianta, termopan, um, cadastru, intabulare, **30.500 €;** ☎021.380.28.14/ 0737.435.628

467. **Obor,** Colentina, Doamna Ghica, terasa, dec., et. 2/8, 41 mp, 1989, 2/8, dec.a, bloc mixt, 41 mp, construit 1989, gresie, faianta, parchet, termopan, usa metalica, renovata recent, accepta credit, liber, **46.000 €;** ☎0724.336.834

468. **Obor,** Colentina, Particular, Teiul Dnei, semidec., et. 6/10, 27 mp, 1975, D-na Ghica, sectia 7, str. Luntrei, metrou Obor 12 min. parcul Plumbuita, scoala 30, Ratb 3 min. bloc mixt, reabilitat termic, imb.g, I, p, um, termopan, semimobilata, cad.intabulare, doar cash, exclus agentii-site promovare, **30.500 €;** ☎0722.432.029

469. **Obor,** Colentina, sectia 7, dec., et. parter/8, 35 mp, 1987, bloc mixt, centrala, **42.000 €;** ☎0761.019.652

470. **Obor,** Ferdinand, bloc mixt, etaj 2 semidec., et. 2/8, 38 mp, 1968, amenajat, etajul 2, semidec.a, amenajata, gresie, faianta, parchet, termopan, usa metalica, balcon mare inchis, contorizata, libera, acte la zi, 4 minute metrou Obor, Mosilor, Ferdinand **41.000 €;** ☎0768.198.229

471. **Obor,** Ferdinand, bloc mixt, etaj 2, semidec., et. 2/10, 37 mp, 1968, garsoniera semidec.a bloc mixt, gresie faianta parchet termopan, balcon mare inchis in termopan bl reabilitat. Metroul Obor la 4-5 min pe jos. **42.500 €;** ☎0771.791.542

472. **Obor,** Mosilor, dec., et. 8/10, 35 mp, 1983, vand garsoniera Obor la 3 minute de metrou, bloc mixt, reabilitat, etaj 8/ 10, dec.a amenajata complet cu gresie, faianta, parchet, termopane, usa metalica, proaspat zugravita, libera, acte ok. **51.000 €;** ☎0722.762.562 hesperida@hotmail.co.uk

473. **Oltenitei** dec., et. 1/3, 34 mp, 2018, garsoniera 34 mp soseaua Oltenitei - predare la cheie - cel mai mic pret din zona! comision 0, negociere la plata cash; **30.500 €;** ☎0722.652.640 diana.berinde@premierimobiliare.ro

474. **Oltenitei** - Popesti Leordeni dec., et. 1/2, 33 mp, 2018, Garsoniera spatioasa in bloc NOU, direct dezvoltator, fara comision. Finisata la cheie, centrala termica, structura de beton, compartimentari din caramida. Toata utilitatile, contorizari individuale. **31.500 €;** ☎0731.510.862 andrei.vatavu@zonadesud.ro

475. **Oltenitei,** garsoniera, bloc finalizat dec., et. 1/2, 33 mp, 2019, compartimentare practica pentru spatii utile, cu balcon si finisaje de foarte buna calitate, cu materiale din import, la alegere, in buget consistent. Accept Prima Casa 31.500 euro, cash 29.000 euro. **29.000 €;** ☎0787.672.423

476. **Oltenitei,** semistradal, bloc nou, finisaje de lux et. 1/5, 47 mp, 2016, Apartament 2 camere tip studio, dec, curte de 40 mp, aproape metrou, loc de parcare, finisaje extra lux, zona verde si linistita, toate utilitatile, usi pinum, gradinita si scoala in vecinatate, **28.000 €;** ☎0747.121.325/ 0749.122.233

477. **Ozana,** finalizat, mutare rapida, metrou 4 minute dec., et. 4/5, 16 mp, 2018, garsoniera, dec.a, etaj 4 din 5, finisata la cheie, bloc gata de mutare. Blocul se afla la doar 300 m de metrou si 200 m de RATB. Ultimele unitati disponibile! Zero comision! Dezvoltator; **18.952 €;** ☎0736.380.182/ 0725.597.221

478. **Ozana,** metrou 1 Decembrie 1918, sector 3 dec., et. parter/4, 30 mp, 2018, garsoniera superba, finisata si echipata cu centrala termica proprie, calorifere, obiecte sanitare pentru bai, tamplarie PVC, usa metalica, instalatii, **29.000 €;** ☎0722.485.440 office@estimobiliar.ro

479. **Ozana,** Titan, particular, et. parter/4, cf. 3, mobilata, gresie, faianta, parchet, usa metalica, RADET caldura, **19.500 €;** ☎0764.469.577

480. **Pallady** dec., et. 1/4, 1976, Este langa magazinul Lidl Pallady ferit de zgomotul bulevardului. Blocul este curat la etajul 1 din 4, curata, renovata cu situatia juridica completa. Se poate vinde mobilata numai cu plata cash. **14.000 €;** ☎0762.602.502

481. **Pallady,** semidec., et. 1/4, 15 mp, 1976, garsoniera este situata pe o strada linistita aproape de magazinul Lidl si metrou. Blocul a fost renovat anul trecut. Finisajele sunt de calitate, se poate vinde mobilata. Se vinde numai cu plata cash **19.500 €;** ☎0762.602.502 marius.anca@conceptimob.ro

482. **Pallady,** Fetesti, zona verde, aproape metrou 1 Dec dec., et. 3/5, 40 mp, 2018, Direct proprietar, fara intermediari, garsoniera 40 mp, vedere rasarit, aproape de scoala si gradinita, 10 min metrou, Ratb, centrala termica de apartament, contorizare individual?, totul nou. **38.000 €;** ☎0728.228.607/ 0738.191.831

483. **Pantelimon,** dec., et. 11/11, 40 mp, 1976, proprietar vand garsoniera bloc mixt sos. Pantelimon nr. 365, et. 11/11, dec.a, an constructie 1976, bloc reabilitat termic, termopan aparmetre, repartitoare **31.500 €;** ☎0722.380.996

484. **Pantelimon,** Cimitirul Armenesc, semidec., et. 5/10, 32 mp, 1981, garsoniera confort 1, semidec.a situata la etajul 5/10, are 32 mp. bloc constructie 1981, curata, 2 lifturi, cadastru si intabulare, certificat energetic **38.300 €;** ☎0731.144.159/ 021.231.23.18

485. **Pantelimon,** Delfinului, dec., et. 8/10, 36 mp, 1976, Pantelimon, Delfinului, gars bl mixt, amenajata cu gresie faianta parchet termopan, usi schimbate acte la zi, libera. Mobilata si utilata. **41.000 €;** ☎0771.791.542

486. **Pantelimon,** Delfinului, dec.a, amenajata dec., et. 8/10, 35 mp, 1978, Etajul 8, vedere spate, amenajata, gresie, faianta, parchet, termopan, se vinde mobilata si utilata complet, scara curata, civilizata, apropiere Ratb, piata, parc, Mega Mall, Arena Nationala **39.000 €;** ☎0768.198.229

487. **Pantelimon,** Iancului, garsoniera semidec., et. 5/10, 32 mp, 1980, **38.000 €;** ☎0722.459.956 iacobdaniel@galaxyimob.ro

488. **Pantelimon,** Ivonco Residential et. parter, 35 mp, garsoniera 35 mp util parter, 3, 4, 5, 32.500 euro+tva 5% **34.125 €;** ☎0744.651.044/ 0744.798.859 dan.popescu@mike.com.ro

489. **Pantelimon,** Ivonco Residential, garsoniera 35 mp, 2018, 35 mp util parter, 3, 4, 5, 32.500 euro+tva 5% **34.125 €;** ☎0744.651.044/ 0744.798.859 dan.popescu@mike.com.ro

490. **Pantelimon,** Mega Mall, Delfinului dec., et. 8/10, 31 mp, 1976, Garsoniera dec.a, 8/10, bloc mixt, foarte civilizat, in imediata apropiere a Mall-ului si a Pietei Delfinului, 10 minute pana la metrou, mobilata, utilata, libera, toate actele, seriozitate, **40.500 €;** ☎0742.078.877

491. **Pantelimon,** Morarilor et. 8/10, 23 mp, 1974, Recent renovata, mobilata si utilata, cu centrala proprie pe gaz si instalatie de aer conditionat, bloc anvelopat recent, boxa, apropiere metrou Simplu Confort Imobiliare **29.500 €;** ☎0741.749.009 robertdanielbotezatu@gmail.com

492. **Pantelimon,** parcul Florilor, strada Hatisului, dec., et. 4/5, 35 mp, 1982, bloc reabilitat si mixt, mansardat, cf 1, dec., termopane, curata, libera, toate actele. **39.000 €;** ☎0728.777.132 office@ramax.ro

493. **Pantelimon,** stradal, Piata Delfinului dec., et. 8/10, 31 mp, 1976, Garsoniera confort 1 , dec.a situata la etajul 8/10, bloc constructie 1976, libera, cadastru si intabulare, 31 mp. bloc mixt, bloc de apartamente, necesita amenajari. **36.900 €;** ☎0731.144.159/ 021.231.23.18

494. **Parc** Tineretului, Timpuri Noi, Sincai, pta Norilor semidec., et. 4/8, 30 mp, 1995, garsoniera Tineretului-Timpuri Noi, an 1995, complet mobilata-utilata, PROPRIETAR, Loc de parcare adp platit -se poate transfera viitorului proprietar. Detin intabulare, cadastru si certificat energetic. **54.900 €;** ☎0733.778.652 buggy192005@yahoo.com

495. **Parc** Titan, metrou, rezidential de lux, comision 0 semidec., et. 3/13, 42 mp, 2019, Garsoniera situata in cel mai cautat bloc nou din zona Titan. Vecinitati: parc si metrou Titan (6 min de mers), Ratb (1min), Auchan, Lidl, scoli, gradinite s.a. Finisaje premium ce pot fi personalizate, **51.500 €;** ☎0736.380.183/ 0725.597.221

496. **Parcul** Circului, Lacul Tei, bloc mixt dec., et. parter/8, 30 mp, 1968, garsoniera dec.a bl mixt reabilitat intr-o pozitie de exceptie, cu intrarea si vederea chiar in Parcul Circului, amenajata cu g, f, p, t, libera acte efectuate, se accepta credit **42.000 €;** ☎0771.791.542

497. **Parcul** Circului, Lacul Tei, bloc mixt, dec.a dec., et. parter/8, 32 mp, 1968, parter, vedere parcul Circului, amenajata, gresie, faianta, parchet, termopan, spatioasa, contorizata, libera, acte la zi, 8 minute metrou Stefan cel Mare, Barbu Vacarescu. Merita **41.000 €;** ☎0755.075.910

498. **Pia?a** Romana dec., 21 mp, 1960, In blocul cu coloane, garsoniera semidec.a, etaj 9/9, fara imbunatatiri, **28.000 €;** ☎0752.036.997

499. **Piata** Kogalniceanu dec., et. parter/1, 45 mp, 1940, Ultracentral, se vinde urgent garsoniera dubla! **47.000 €;** ☎0766.603.000 cameliasimilea@housexpert.ro

500. **Piata** Muncii - Campia Libertatii dec., et. 6/10, 42 mp, 1987, vecinatati: Parc IOR, Parc Lia Manoliu, Park Lake Mall, distanta metrou Piata Muncii 10 minute, recomandat pentru tineri scoala, loc parcare ADP, exclus agentii imobiliare. **53.000 €;** ☎0763.505.852 adriantudor313@gmail.com

501. **Piata** Muncii, Calarasilor, dec., et. 7/8, 40 mp, 1995, zona foarte buna, pozitie excelenta stradal pe Calea Calarasilor dar cu vedere pe spate, garsoniera spatioasa, luminoasa situata intr-un bloc mixt construit in anul 1995, nemobilata, **63.000 €;** ☎0731.300.030 robert.tentantimob@yahoo.com

502. **Piata** Muncii, Campia Libertatii dec., et. 7/10, 35 mp, 1978, Muncii, Baba Novac, Basarabia, Mihai Bravu, parc IOR, National Arena, Potcoava, Nicolae Grigorescu, Liviu Rebreanu, Mall Park Lake, **48.990 €;** ☎0722.468.349 daniel.iancu@zonadesud.ro

503. **Piata** Muncii, Registrul Comertului, dec., et. parter/parter, 34 mp, 1960, garsoniera la curte Piata Muncii, Registrul Comertului, **57.000 €;** ☎0765.584.048 mnmarius@gmail.com

504. **Piata** Rahova, et. 1/4, cf. 3, gresie, faianta, parchet, termopan, cad. + intab., **12.000 €;** ☎0761.446.979/ 0748.551.054

505. **Piata** Resita, gars. et. 4/5, 18 mp, cf. 3, bl. reabilitat, fara imb., acte la zi, se vinde 1/2 la pretul de ocazie de, **14.000 €;** ☎0762.146.702/ 0737.216.782

506. **Piata** Sudului - Nitu Vasile, et. 9/10, 20 mp, gars. II, fara imbunatatiri, libera, toate actele, **24.000 €;** ☎0764.182.655

507. **Piata** Sudului, Soseaua Oltenitei dec., et. 3/4, 39 mp, 1982, ID:5321, Piata Sudului, Sos Oltenitei, Garsoniera, dec, etaj 3/4, suprafata 39 mp, an ct 1982. Are ferestre cu PVC, parchet, gresie, faianta, usa metalica. Este la 7 minute de mers pana la Metroul Piata Sudului **47.000 €;** ☎0738.685.854/ 0729.842.974

508. **Piata** Universitatii, Romana Central, Maria Rosetti dec., et. 3/3, 30 mp, proprietar, etaj 3/3 + pod deasupra. Vecini de calitate. Intrarea se face pe scara secundara care este renovata. Intretinere mica, apa calda si caldura,30 m, bucatarie openspace; **21.900 €;** ☎0766.405.817

509. **Piata** Victoriei, 200 m pana la metrou semidec., et. 3/6, 29 mp, 1940, la 200 m de statia de metrou P-ta Victoriei, Garsoniera, situata intr-un bloc stradal pe Calea Victoriei la etajul 3 din 6 nivele, este mobilata utilata locuibila imediat sau introdusa in ArBNB **59.500 €;** ☎0736.853.525 cpirvu@gmail.com

510. **Piata** Victoriei, Titulescu, metrou Basarab, semidec., et. 2/3, 40 mp, 1947, particular, vand studio 2 camere complet renovat, mobilat, utilat, etaj 2/2+pod. Finisajele sunt de calitate, parchet, gresie, faianta, termopane, aer condictionat, centrala termica proprie. **63.500 €;** ☎0722.494.334

511. **Pipera-tunari** semidec., et. 3/6, 43 mp, 2015, mobilata, utilata, disponibila imediat, spatioasa, contorizare individuala, parcare, paza 24/24 la 2 min. de Scoala Americana, Mega Image, Bulevardul Pipera nr.131, Se accepta orice tip, **55.000 €;** ☎0730.166.666/ 0765.893.731 cremenita5@gmail.com

512. **Popesti** Leordeni dec., et. 2/2, 33 mp, 2019, garsoniera cu credit, bloc finalizat, Popesti **31.500 €;** ☎0787.672.418 tudor@tophome.ro

513. **Popesti** Leordeni dec., et. 1/3, 34 mp, 2019, Garsoniera cu credit, Popesti Leordeni **31.000 €;** ☎0787.672.418 tudor@tophome.ro

514. **Popesti** Leordeni intrare, garsoniera sos Oltenitei dec., et. parter/2, 37 mp, 2018, bloc nou 2018, finisata cu toate, utilitatile racordate la reteaua orasului, bloc adiacent cu sos. Oltenitei. Acces rapid la mijloacele de transport si magazine (Lidl). Comision 0; **37.000 €;** ☎0764.180.052/ 0768.397.773 office@nemarimobiliare.ro

515. **Popesti** Leordeni, Gama Residence, Paraul Rece dec., et. 1/3, 32 mp, 2019, confort 1, dec, toate imbunatatirile noi 2019: gresie, faianta, parchet, termopan, usa metalica, videointerfon, centrala termica, balcon spatios, finalizare constructie 2019, rezervari cu 1000 euro. **34.500 €;** ☎0758.041.197 mihai.patrascu@gamainvest.ro

516. **Popesti** Leordeni, Gama Residence, Paraul Rece et. parter/3, 24 mp, 2019, confort 1, dec, toate imbunatatirile noi 2019: gresie, faianta, parchet, termopan, usa metalica, videointerfon, centrala termica, dressing separat, finalizare constructie 2019, rezervari cu 1000 euro. **27.500 €;** ☎0758.041.197 mihai.patrascu@gamainvest.ro

517. **Popesti** Leordeni, Gama Residence, Paraul Rece dec., et. 2/3, 40 mp, 2019, confort 1, dec.,toate imbunatatirile noi 2019: gresie, faianta, parchet, termopan, usa metalica, videointerfon, centrala termica, dressing separat, finalizare constructie 2019, rezervari cu 1000 euro. **42.000 €;** ☎0758.041.197 mihai.patrascu@gamainvest.ro

518. **Popesti** Leordeni, Gama Residence, Paraul Rece det., et. parter/3, 48 mp, 2019, confort 1, dec.,toate imbunatatirile noi 2019: gresie, faianta, parchet,termopan, usa metalica, videointerfon, centrala termica,dressing separat, finalizare constructie 2019, rezervari cu 1000 euro. **50.000 €;** ☎0758.041.197 mihai.patrascu@gamainvest.ro

519. **Popesti** Leordeni, garsoniera dec.a, dec., et. parter/2, 2018, bloc nou p+2et, cu acces rapid la mijloacele de transport, la 2 statii de autobuz fata de centrul orasului. Garsoniera se vinde complet finisata cu loc de parcare in proprietate inclus. Dezvoltator; **28.000 €;** ☎0768.397.773/ 0764.180.052 office@nemarimobiliare.ro

520. **Popesti** Leordeni, Soseaua Oltenitei dec., et. 1/3, 31 mp, 2019, Garsoniera ieftina, acces rapid statie de Ratb 10 min Piata Sudului, se preda la cheie, racordata individual la utilitatile orasului, apa curenta, canalizare, gaz, centrala termica proprie, **27.300 €;** ☎0725.957.934

521. **Popesti** Leordeni, soseaua Oltenitei, dec., et. parter/2, 29 mp, 2018, garsoniera dec.a, situata pe sos. Oltenitei in Popesti Leordeni intr-un bloc nou. Garsoniera se vinde complet finisata, finisaje la alegere) si racordata la toate utilitatile. Se accepta si credit **27.900 €;** ☎0730.888.286

522. **Popesti** Leordeni, Soseaua Oltenitei, dec., et. 1/2, 34 mp, 2019, garsoniera intr-un bloc nou in constructie, finisata la cheie, centrala proprie, baie echipata complet, gresie, faianta, parchet si usi la alegere. Prima Casa. Direct dezvoltator, comision 0. **30.500 €;** ☎0726.375.629 cristian.mocanu@zonadesud.ro

523. **Popesti,** 1 min RATB, ap cu 2 cam, zona linistita dec., et. 1/2, 52 mp, 2019, Decomandat, comision 0, 52 mp, predare martie 2019, la cheie cu G+F+P+T+UM+CT, se accepta Prima Casa. Pozitionata pe Sos Oltenitei langa primaria Popesti. Pt plata cash se fac reduceri. **48.900 €;** ☎0737.500.384 zina.epure@zonadesud.ro

524. **Popesti,** sos. Oltenitei, oferta Black-Friday, dec., et. 1/2, 33 mp, 2018, oferta garsoniera BlackFriday, 33 mp, predare decembrie 2018, se accepta Prima Casa. Predare la cheie cu g, f, p, t, um, ct. Constructie beton, caramida. Se preda la cheie. Detalii la telefon, **29.000 €;** ☎0737.500.384 zina.epure@zonadesud.ro

525. **Prelungirea** Ghencea dec., et. 2/5, 2018, Watab Imobiliare vinde o garsoniera, su. 58 mp cu un balcon generos de 10 mp., la etajul 3 din p+ 5 al unui in bloc construit in anul 2018 in zona Ghencea. **32.900 €;** ☎0770.237.288 watabimobiliare@yahoo.com

526. **Prelungirea** Ghencea, 5 min. de Lidl semidec., et. 1/3, 48 mp, 2013, strada Drumul Ghindarilor, garsoniera dubla transformata in doua camere, 48 mp, semidec.a, finisaje de calitate superioara, centrala proprie, c-tie 2013, acte la zi. Merita vazuta, **35.500 €;** ☎0775.368.460 agentie6@mauwis.ro

527. **Prelungirea** Ghencea, Bragadiru, mobilata semidec., et. parter/3, 50 mp, 2009, vanzare garsoniera,dec,,confort 1 sporit, str.Maracineni,bucatarie,baie, mobilate, utilate, loc parcare,finisaje premium,aer conditinat, centrala proprie,acces usor.Oportunitate,pret negociabil **39.000 €;** ☎0731.551.555 marian@mariannut.ro

528. **Prelungirea** Ghencea, Cartier Fortuna, zona case, etajul 2/4, dec.a, bloc mixt, balcon 5 m, s. 40 mp, centrala termica, bloc 2016, curte proprie, loc de parcare, mobilat si utilat modern. Pret negociabil, **31.500 €;** ☎0763.698.327/ 0744.994.267

529. **Prelungirea** Ghencea, garsoniera, NewCasa Residence dec., et. 2/3, 42 mp, 2018, NewCasa1 Residence-finalizat 95%, apartamente si garsoniere de la 850 E/mp, TVA 5% inclus, finisaje premium, posibilitate personalizare ap, parcari, boxe, zona aerisita, discount plata cash, www.newcasa.ro **32.800 €;** ☎0729.519.479 office@newcasa.ro

530. **Prelungirea** Ghencea, zona Cartierul Latin dec., et. 3/5, 40 mp, 2019, Garsoniera spatioasa, 40 mp util, cu balcon generos de 10 mp, finisata la cheie si dotata cu centrala termica proprie, calorifere si obiecte sanitare in baie, cu termen de predare lunie 2019! **32.900 €;** ☎0762.036.921/ 0725.225.369 ramona.citu@gmail.com

531. **Pucheni,** Rahova, sector 5, dec., et. demisol/10, 23 mp, 2017, promotie, bloc caramida, corp C et. ds/10, finisaje import incluse, centrala proprie, apometre, tamplarie exterioara Rehau, zona securizata, foisor, teren sport, RATB 227, teren de joaca, TVA inclus **18.000 €;** ☎0729.349.080 office@ideal-residence.ro

532. **Rahova,** dec., et. parter/4, 37 mp, 2016, Inter. Sos Salaj-Amurgului, 5 min. statia autobuz 139, parter inalt, gratii la geam si balcon, balcon inchis in termopan, contoar gaze, CT, gresie, faianta, parchet, termopan, constructie noua. Agentie **28.000 €;** ☎0721.843.450 sorinambienti-mobiliare@yahoo.com

533. **Rahova,** 5 minute Sebastian, Petre Ispirescu semidec., et. 1/10, 35 mp, 1984, Agentie, bloc mixt, stradal ,vav linia 32, se vinde mobilata si utilata complet, instalatii electrice/ sanitare schimbate, bucatarie open space utilata complet, balcon generos, acces usor ratb, piata, parc, **40.000 €;** ☎0768.580.861

534. **Rahova,** Barca, semidec., et. 3/10, 32 mp, 1988, mobilata utilata nou aragaz, frigider, masina spalat. Renovata nou gresie, faianta, parchet, termopan, cadastru, intabulare. Libera, **35.000 €;** ☎0722.542.692 pavimobiliare@yahoo.com

535. **Rahova,** Bolintineanu, dec., et. 1/10, 37 mp, 1986, G3Imobiliare va propune spre vanzare o garsoniera confort 1, dec.a, bloc din anii '80, etaj 1 din 10 situata in cartierul Rahova, strada Iancu Jianu.Se accepta credit. **39.900 €;** ☎0728.009.281 tudor@g3imobiliare.ro

536. **Rahova,** gars in bloc mixt, dec., et. 2/4, 46 mp, 2013, intersectie Soseaua Salaj cu Humulesti, garsoniera in bloc mixt, c-tie 2013, etaj 2/4, dec.a, 46 mp, balcon 10 mp, toate imbunatatirile,centrala proprie, geam la baie, acte la zi, libera. Merita vazuta **34.000 €;** ☎0775.368.460 agentie6@mauwis.ro

537. **Rahova,** Liceul Bolintineanu, semidec., et. 4/10, 20 mp, cf. 2, bloc mixt, gresie, faianta, parchet, termopan, usa metalica, curata, libera, acte, **24.000 €;** ☎0737.785.502/ 0765.011.786

538. **Rahova,** Muntii Carpati, et. 2/4, cf. 3, gaze la usa, bloc civilizat, stradal, **14.000 €;** ☎0763.378.077/ 0764.522.941

539. **Rahova,** Parc Sebastian, dec., et. 2/8, 40 mp, 1990, cf. 1, balcon, gresie, faianta, parchet, termopan, usa metalica, acte, **40.500 €;** ☎0737.785.502/ 0765.011.786

540. **Rahova,** Petre Ispirescu, et. 3/8, 38 mp, 1985, cf. 1, dec., g, f, p, t, um, cadastru, intabulare, **37.000 €;** ☎0766.919.499

541. **Rahova,** Politie, et. 2/4, gresie, faianta, parchet, termopan, usa metalica, totul nou, **16.000 €;** ☎0727.483.230

542. **Rahova,** Salaj, dec., et. 1/3, 42 mp, 2018, garsoniera Rahova, Salaj, confort 1 dec.a, etaj 1/3, 42 mp, balcon constructie 2018, finisata la cheie; **36.000 €;** ☎0732.592.007 georgedann74@yahoo.com

543. **Rahova,** Salaj, dec., et. 4/5, 31 mp, 2016, str. Sergent Turturica, gars. cf. 1, in bloc din 2016, etaj 4/5, semidec.e cu imbunatatiri, centrala proprie, aer conditionat, **33.000 €;** ☎0752.036.997/ 0765.400.929

544. **Rahova-Muntii** Carpati, dec., et. 10/10, 47 mp, 2018, Muntii Carpati-Piata. Garsoniera pe care o propunem spre vanzare este disponibila intr- un imobil nou contruit, 2017. Cu o suprafata utila de 47 mp, garsoniera este situata la etajul 10 al imobilului, **39.900 €;** ☎0730.831.283 parvuletnelu@yahoo.ro

545. **Ritmului,** Pantelimon bl. 1982, semidec., et. 5/10, 32 mp, 1982, etaj 5/10, semidec.a, amenajata, intrare stradala, vedere fata. Acte ok, libera. In imediata apropiere se afla magazine, scoli, iar distanta pana la metrou este de 8 minute **37.000 €;** ☎0770.805.447 agentie2@mauwis.ro

546. **Ritmului,** Pantelimon, bl. 1982, stradal semidec., et. 5/10, 32 mp, 1982, intrare stradala, vedere fata, etajul 5, semidec.a, amenajata gresie, faianta, parchet, termopan, contorizata, libera, acte la zi,8 minute metrou Iancului, Mega Mall, parc, scoala, gradinita. Ideal investitie, **36.000 €;** ☎0766.187.781

547. **Rond** Alba Iulia Burebista dec., et. 7/8, 42.00 mp, **57.000 €;** ☎0730.928.310 trimbitasu@gmail.com

548. **Salaj** Rahova semidec., et. parter/3, 30 mp, 2018, garsoniera Salaj confort 1 sd etaj p/3 30 mp constructie 2018 finisat la cheie gresie faianta parchet termopan um centrala gaze; **28.000 €;** ☎0732.592.007 georgedann74@yahoo.com

549. **Salaj,** Pecineaga, et. parter/4, 31 mp, la cheie, plata cash, **29.000 €;** ☎0722.655.435/ 0764.522.941

550. **Salaj,** Petrom dec., et. 6/8, 40 mp, 1989, Stradal, vand garsoniera confort 1, cu imbunatatiri, gresie, faianta, parchet, termopan, usa metalica, cadastru si intabulare, pret discutabil, **40.000 €;** ☎0730.421.581

551. **Salaj,** Petrom, semidec., et. 5/8, 1984, garsoniera, bloc mixt, termopan, parchet, U.M., libera, **31.000 €;** ☎0741.124.400 nedcom.imob@gmail.com

552. **Salajan** semidec., et. 3/10, 32 mp, 1977, Garsoniera Salajan, mobilata si utilata. Bloc in curs de reabilitare, pret negociabil. **43.000 €;** ☎0722.401.467 zahariaelena@gmail.com

553. **Salajan,** Nicolae Grigorescu semidec., et. 2/3, 41 mp, 2018, - studiou, bloc nou, **46.500 €;** ☎0770.452.502/ 0726.843.350 gheorghe@cityland.ro

554. **Sebastian** Parc dec., et. parter/8, 47 mp, 1987, garsoniera (10 mp balcon), gresie, faianta, termopan, totul schimbat. Se vinde mobilata utilata, A.C iulie 2018, instal. electrica schimbata, renovata gars. in 2017, **46.000 €;** ☎0741.124.400 nedcom.imob@gmail.com

555. Sebastian, Parc, Kaufland, dec., et. 1/8, 42 mp, 1988, balcon mare, geam baie, libera, intabulare, 42.000 €; ☎0766.394.771

556. **Sector** 3, garsoniera la 4 minute de metrou dec., et. 2/4, 15 mp, 1984, garsoniera disponibila intr-un bloc refacut complet situat langa magazinul Profi de pe Theodor Pallady, la doar 4 minute de mers pe jos pana la metrou. Finisata la cheie, contorizata separat. **21.900 €;** ☎0736.380.182/ 0766.632.795

557. **Sector** 4, metrou, garsoniera, bloc nou, dec., et. 1/4, 34 mp, 2018, puteti sa interveniti asupra modului in care se finiseaza locuinta dumneavoastra si sa o personalizati dupa propriul gust si avand la dispozitie o gama variata de modele si culori. 0% comision **33.900 €;** ☎0731.510.845 mihnea.postelnicu@zonadesud.ro

558. **Sector** 5, Nasaud, Aramesti, 35 mp, 1990, vand garsoniera cf. 1, nou amenajata, termopan, usi, parchet, gresie, faianta etc. **37.000 €;** ☎0764.590.031

559. **Sector** 5, Rahova, Liberty Mall, dec., et. parter/10, 40 mp, 1989, cf. 1, gresie, faianta, parchet, termopan, usa metalica, mobilata, utilata, **37.000 €;** ☎0737.785.502/ 0765.011.786

560. **Secuilor,** Brancoveanu, dec., et. 4/4, 40 mp, 1982, ID:5346, Seculior, Brancoveanu, Garsoniera, confort 1 sporit, dec., etaj 4/4, suprafata 40 mp, an constructie 1982. Are ferestre cu geam termopan, parchet, gresie, faianta, usa metalica. Se accepta credit. **48.500 €;** ☎0738.685.854/ 0729.842.974

561. **Sinaia,** Valea Prahovei dec., et. 4/10, 57 mp, 2010, vand studio dec., 57.50 mp util, dotat cu gresie, faianta, parchet, geamuri termopan, usa acces antiefractie, centrala termica, calorifere, obiecte sanitare in baie. Pret promotiona **39.700 €;** ☎0733.501.453 alexandra@olympus-residence.ro

562. **Sinaia,** Valea Prahovei, dec., et. 3/10, 55 mp, 2010, vand garsoniera Sinaia, dec.a, 55.80 mp util cu: parchet, gresie, faianta, geamuri termopan, centrala+calorifere, usa metal intrare, obiecte sanitare in baie, 37.900 euro (fara TVA)-073350145. **37.900 €;** ☎0733.501.453 alexandra@olympus-residence.ro

563. **Sincai** stradal vedere spate renovat semidec., et. 4/8, 1993, Tineretului Sincai constructive 1993, et. 4/8, supr

Imobiliare vânzări GARSONIERE

635. **Titan,** Auchan, Metrou 1 Decembrie 1918, sector 3 dec., et. parter/3, 40 mp, 2018, direct dezvoltator, comision 0. Garsoniera spatioasa, luminoasa, eleganta si convenabila, in zona Theodor Pallady, sector 3. Suprafata construita este de 40,4 mp, suprafata utila 36.08 mp. **35.900 €;** ☎0722.485.440 office@estimobiliar.ro

636. **Titan,** Auchan, metrou 1 Decembrie 1918, sector 3 dec., et. 2/4, 2018, Direct dezvoltator, comision 0. Garsoniera spatioasa, luminoasa, eleganta si convenabila, in zona Theodor Pallady, sector 3. Suprafata totala este de 34,10 mp **37.000 €;** ☎0722.485.440 office@estimobiliar.ro

637. **Titan,** Auchan, metrou 1 Decembrie 1918, sector 3 dec., et. parter/4, 40 mp, 2019, garsoniera deosebita 40 mp utili, complet finisata si echipata cu centrala termica proprie, calorifere, obiecte sanitare pentru bai, tamplarie PVC, usa metalica, instalatii. **39.900 €;** ☎0721.389.312/ 0774.454.454 directconstructor@gmail.com

638. **Titan,** Auchan, metrou 1 Decembrie 1918, sector 3 dec., et. parter/4, 40 mp, 2018, garsoniera deosebita, 38.4 mp utili, complet finisata si echipata cu centrala termica proprie, calorifere, obiecte sanitare pentru bai, tamplarie PVC, usa metalica, instalatii. **38.999 €;** ☎0722.485.440 office@estimobiliar.ro

639. **Titan,** Auchan, metrou 1 Decembrie 1918, sector 3 dec., et. 4/5, 34 mp, 2018, garsoniera deosebita, 38.40 mp utili, complet finisata si echipata cu centrala termica proprie, calorifere, obiecte sanitare pentru bai, tamplarie PVC, usa metalica, instalatii, **39.000 €;** ☎0722.485.440 office@estimobiliar.ro

640. **Titan,** Auchan, metrou 1 Decembrie 1918, sector 3 dec., et. parter/5, 34 mp, 2019, garsoniera, dec.a, 34.05 mp utili, complet finisata si echipata cu centrala termica proprie, calorifere, obiecte sanitare pentru bai, tamplarie PVC, usa metalica, contorizare individuala. **35.100 €;** ☎0722.485.440 office@estimobiliar.ro

641. **Titan,** Auchan, str Postasului 31, sect 3 dec., et. 3/5, 45 mp, 2019, Titan, str. Postasului, gars. dec.37 mp et. 3/5, bucatarie inchisa, Finisaje la alegere. Centrala, usa met. lift, apropiere gradinita, scoala, mij. transport. Direct dezvoltator, comision 0,tva inclus. **36.750 €;** ☎0772.927.948/ 0765.083.277 andrei.partner067@gmail.com

642. **Titan,** Auchan, str Postasului, sect 3, dec., et. 2/5, 43 mp, 2019, Titan, str. Postasului, gars. dec. 36 mpu et. 1/5, bucatarie inchisa, finisaje la alegere, c term, usa met. lift, apropiere gradinita , scoala, mij. transport. Direct dezv, comision 0, 36100 eur tva inclus. **36.100 €;** ☎0772.127.948/ 0765.083.277 andrei.partner067@gmail.com

643. **Titan,** Auchan, str Postasului, sect 3, dec., et. 1/5, 43 mp, 2019, Titan, str. Postasului, gars. dec. 36 mpu et. 1/5, bucatarie inchisa, Finisaje la alegere,C term, usa met.lift,apropiere gradinita, scoala, mij. transport.Direct dezv, comision 0, 36100 eur tva inclus. **36.100 €;** ☎0772.127.948/ 0765.083.277 andrei.partner067@gmail.com

644. **Titan,** barajul Bistritei, DITL, piata Minis semidec., et. 1/10, 25 mp, 1979, gars cf 1 , semidec.a, bloc an constructie 1979, ideala investitie dar si locuinta, Piata Minis, scoli si gradinite,in jurul blocului, statie tramvai si autobuze (311, 335, 101), Auchan **31.990 €;** ☎0724.996.460

645. **Titan,** chiar pe Prisaca Dornei, policlinica, semidec., et. 7/10, 32 mp, parcul titanii, bloc reabilitat si foarte curat, gresie, faianta, parchet, termopane, usa metalica, libera, toate actele. **40.000 €;** ☎0728.777.132 office@ramax.ro

646. **Titan,** metrou 1 Decembrie 1918, sector 3 dec., et. parter/5, 30 mp, 2018, garsoniera deosebita, 29.7 mp utili, complet finisata si echipata cu centrala termica proprie, calorifere, obiecte sanitare pentru bai, tamplarie PVC, usa metalica, contorizare individuala. **37.800 €;** ☎0722.485.440 office@estimobiliar.ro

649. **Titan,** metrou 1 Decembrie 1918, sector 3, dec., et. 1/4, 35 mp, 2018, garsoniera deosebita, 34,7 mp utili, complet finisata si echipata cu centrala termica proprie, calorifere, obiecte sanitare pentru bai, tamplarie PVC, usa metalica, instalatii. **34.499 €;** ☎0722.485.440 office@estimobiliar.ro

650. **Titan,** metrou 1 Decembrie, Pallady dec., et. 1/4, 35 mp, 2017, garsoniera, dec.a, finisaje de lux la alegere, loc de parcare, toate utilitatile, centrala termica de apartament pe gaz, canalizare, apa curenta, aproape metrou, bloc mixt, **29.900 €;** ☎0774.075.876

651. **Titan,** metrou 1 Decembrie, Pallady dec., 32 mp, 2018, garsoniera, direct proprietar, dec.a, aproape metrou, finisaje la alegere, centrala termica, usi interioare pinum, totul nou, nu accept agentii; **30.000 €;** ☎0774.075.876

652. **Titan,** Metrou Costin Georgian, semidec., et. 3/9, 33 mp, 1977, Liceul teoretic Nichita Stanescu ,confort 1, mobilata utilata, multiple imbunatatiri , Ac , acte la zi. **40.500 €;** ☎0730.125.007/ 0742.965.026

653. **Titan,** metrou, exact, parc, lux, totul nou, semidec., et. 10/11, 33 mp, garsoniera, nou mobilata, utilata, frumoasa, luminoasa, fata in fata cu metroul si parcul, privelistice deosebita, bloc cu 3 lifturi, costuri minime, et.10/ 11, imbunatatiri. **45.000 €;** ☎0723.767.031

654. **Titan,** Minis semidec., et. 8/10, 33 mp, 1970, Garsoniera situata in zona Titan, 1 Decembrie 1918, langa circa financiara si Piata Minis, semidec.a, etaj 8/10, se vinde mobilata si utilata, toate imbunatatirile, bloc reabilitat, acte la zi, **44.000 €;** ☎0742.013.393 contact@stevimobiliare.ro

655. **Titan,** Ozana, dec., et. 2/5, 33 mp, 2019, garsoniera dec.a, suprafata utila 33.65 mp direct dezvoltator comision 0. Pretul afisat este pentru plata cash. Pentru mai multe detalii ma puteti contacta telefonic: **33.650 €;** ☎0737.500.376 alina.ciucules-cu@zonadesud.ro

656. **Titan,** Ozana, 1 Decembrie 1918, Theodor Pallady dec., et. 2/4, 36 mp, 2018, Garsoniera dec.a, zona Titanul nou. **35.500 €;** ☎0730.888.272 andrei.stan-ciu@zonadesud.ro

657. **Titan,** Ozana, metrou 1 Decembrie 1918 dec., et. parter/5, 32 mp, 2019, garsoniera, dec.a, 32 mp utili, complet finisat si echipat cu centrala termica proprie, calorifere, obiecte sanitare pentru bai, tamplarie PVC, usa metalica, contorizare individuala. **33.300 €;** ☎0722.485.440 office@estimobiliar.ro

658. **Titan,** Ozana, metrou 1 Decembrie 1918, sector 3 dec., et. parter/4, 30 mp, 2018, garsoniera 29.7 mp utili, complet finisat si utilat cu centrala termica proprie, calorifere, obiecte sanitare, tamplarie pvc, geam termoizolant, usa metalica, instalatii sanitare, loc de parcare. **30.000 €;** ☎0771.169.692 bogdan.jitaru@estimobiliar.ro

659. **Titan,** Ozana, metrou 1 Decembrie 1918, sector 3 dec., et. parter/4, 39 mp, 2018, garsoniera 38.40 mp utili, complet finisat si utilat cu centrala termica proprie, calorifere, obiecte sanitare, tamplarie pvc, geam termoizolant, usa metalica, instalatii sanitare, loc de parcare. **38.999 €;** ☎0722.485.440 office@estimobiliar.ro

660. **Titan,** Ozana, metrou 1 Decembrie 1918, sector 3 dec., et. parter/4, 40 mp, 2019, garsoniera cu curte de 17 mp in proprietate direct dezvoltator, comision zero. Garsoniera spatioasa, luminoasa, eleganta, finalizare rapida in zona Theodor Pallady, sector 3 **43.200 €;**

661. **Titan,** Ozana, metrou 1 Decembrie 1918, sector 3 dec., et. 2/4, 40 mp, Titan, Theodor Pallady, metrou 1 Decembrie 1918direct dezvoltator, comision zero. Garsoniera spatioasa, luminoasa, eleganta, finalizare rapida in zona Theodor Pallady, sector 3. **37.800 €;** ☎0741.430.423/ 0771.313.345

662. **Titan,** Ozana, metrou 1 Decembrie 1918, sector 3, dec., et. 4/4, 35 mp, 2018, garsoniera 34.40 mp utili, complet finisat si utilat cu centrala termica proprie, calorifere, obiecte sanitare, tamplarie pvc, geam termoizolant, usa metalica, instalatii sanitare, loc de parcare. **34.500 €;** ☎0771.169.692 bogdan.jitaru@estimobiliar.ro

663. **Titan,** Ozana, metrou 1 Decembrie 1918, sector 3, dec., et. 1/4, 36 mp, 2018, garsoniera 35.85 mp utili, complet finisat si utilat cu centrala termica proprie, calorifere, obiecte sanitare, tamplarie pvc, geam termoizolant, usa metalica, instalatii sanitare + loc de parcare; **35.500 €;** ☎0722.485.440 office@estimobiliar.ro

664. **Titan,** Ozana, metrou 1 Decembrie 1918, sector 3, dec., et. parter/5, 37 mp, 2018, garsoniera deosebita, 37.04 mp utili, complet finisata si echipata cu centrala termica proprie, calorifere, obiecte sanitare pentru bai, tamplarie PVC, usa metalica, instalatii, **37.800 €;** ☎0722.485.440 office@estimobiliar.ro

665. **Titan,** Ozana, metrou 1 Decembrie 1918, sector 3, dec., et. parter/5, 60 mp, 2018, garsoniera deosebita, 59.4 mp utili cu gradina inclusa, complet finisata si echipata cu centrala termica proprie, calorifere, obiecte sanitare pentru bai, tamplarie PVC, usa metalica, instalatii, **46.500 €;** ☎0722.485.440 office@estimobiliar.ro

666. **Titan,** Ozana, Metrou 1 Decembrie 1918, sector 3, dec., et. parter/4, 30 mp, 2018, garsoniera superba, 30 mp utili finisata si echipata cu centrala termica proprie, calorifere, obiecte sanitare pentru bai, tamplarie PVC, usa metalica, instalatii, **30.000 €;** ☎0722.485.440 office@estimobiliar.ro

667. **Titan,** Ozana, Metrou 1 Decembrie 1918, sector 3, dec., et. 4/4, 35 mp, 2018, garsoniera superba, 34.4 complet finisata si echipata cu centrala termica proprie, calorifere, obiecte sanitare pentru bai, tamplarie PVC, usa metalica, instalatii, **34.500 €;** ☎0722.485.440 office@estimobiliar.ro

668. **Titan,** Ozana, metrou 1 Decembrie 1918, sector 3, dec., et. 3/4, 36 mp, 2018, garsoniera superba, 35.85 mp utili, complet finisata si echipata cu centrala termica proprie, calorifere, obiecte sanitare pentru bai, tamplarie PVC, usa metalica, instalatii, **35.499 €;** ☎0722.485.440 office@estimobiliar.ro

669. **Titan,** Ozana, metrou 1 Decembrie 1918, sector 3, dec., et. parter/5, 42 mp, 2018, garsoniera superba, 42.5 mp utili si curte de 17 mp complet finisata si echipata cu centrala termica proprie, calorifere, obiecte sanitare pentru bai, tamplarie PVC, usa metalica, instalatii. **45.900 €;** ☎0722.485.440 office@estimobiliar.ro

670. **Titan,** Ozana, Theodor Pallady, Trapezului, Salajan dec., et. parter/3, 34 mp, 2019, vanare apartamente Theodor Pallady, Trapezului, bloc 2019. Parcare inclusa in pret, comision 0, tva inclus, direct dezvoltator, ansamblul residential se afla pe Drumul Gura Vitioarei nr 76. **40.800 €;** ☎0724.553.281 sto_gino@yahoo.com

671. **Titan,** Palladium, metrou N. Teclu, mutare imediata semidec., et. 6/11, 31 mp, 2017, garsoniera finalizata, mutare rapida centrala calorifere parchet gresie faianta obiecte sanitare noi instalatii electrice racordata la utilitati. Imagini din imobile livrate catre cumparatori. **34.000 €;** ☎0741.430.423/ 0771.313.345 directconstructor@gmail.com

672. **Titan,** Pallady dec., et. 2/4, 34 mp, 2019, Garsoniere spatioase, bucatarie inchisa, centrala termica proprie, aer conditionat, finisate la cheie cu materiale la alegere,locuri de parcare,locuri de joaca pentru copii, lift, pret la plata cash. **32.000 €;** ☎0729.276.900/ 0799.666.980 nelu.bitica@romcorezidential.ro

673. **Titan,** Pallady, dec., et. parter/5, 30 mp, 2018, dezvoltator, Garsoniera dec., etaj p-5, constructie beton caramida, finalizare noiembrie 2018, se preda cu g, f, p, t, um, 10 min. metrou 1 Decembrie 1918, se accepta prima casa, ipotecar, **30.000 €;** ☎0731.510.854 ionut.epure@zonadesud.ro

674. **Titan,** Pallady, oferta BlackFriday dec., et. 2/5, 34 mp, 2019, garsoniera 34 mp, et 2 din 5, predare la cheie cu g, f, p, t, um, ct. Finisaje la alegere. Predare la cheie. Bloc prevazut cu lift. Comision 0. Constructie beton, caramida. Pretul nu contine TVA **31.777 €;** ☎0730.888.285 iulian.tanasie@zonadesud.ro

675. **Titan,** Pallady, Ozana, 1 Decembrie 1918, dec., et. parter/4, 30 mp, 2018, garsoniera bloc 2018 cu 4 etaje si lift cu loc parcare gratuit apropiere metrou N. Teclu; **30.000 €;** ☎0730.170.085 bogdan.mavrogheorghe@zonadesud.ro

676. **Titan,** Piata Minis semidec., et. 2/10, 1976, Garsoniera confort 1 semidec.a, etaj 2 /10, mobilata, frigider, aragaz, masina de spalat, gresie, faianta, parchet, termopan, bloc reabilitat. **41.500 €;** ☎0761.532.117

677. **Titan,** Policlinica semidec., et. 1/10, 31 mp, 1968, Prisaca Dornei, confort 1, semidec.a, 31 mp, etaj 1, bloc reabilitat termic, constructie 1968, curata, fara imbunatatiri, toate actele, langa parcul Titanii, 5minute de statia RATB si parcul IOR. **36.500 €;** ☎0730.773.589 paula.kdwimob@gmail.com

678. **Titan,** Postavarului, Metrou Nicolae Grigorescu dec., et. 4/4, 43 mp, 2018, garsoniera deosebita, 42.85 mp utili, complet finisata si echipata cu centrala termica proprie, calorifere , obiecte sanitare pentru bai, tamplarie PVC, usa metalica, instalatii **57.000 €;** ☎0722.485.440 office@estimobiliar.ro

679. **Titan,** Postavarului, metrou Nicolae Grigorescu dec., et. parter/4, 49 mp, 2018, garsoniera deosebita, 48.9 mp utili, complet finisata si echipata cu centrala termica proprie, calorifere, obiecte sanitare pentru bai, tamplarie PVC, usa metalica, instalatii **51.000 €;** ☎0722.485.440 office@estimobiliar.ro

680. **Titan,** proprietar, metrou 1 Decembrie, Pallady, dec., et. 1/4, 30 mp, Direct proprietar, zona ideala, aproape mij. trans, vedere rasarit, loc de parcare, etaj 1 din 4, balcon mare, dec., gresie, faianta, parchet, termopan, usi interioare pinum, loc de parcare inclus, **30.000 €;** ☎0771.789.644

681. **Titan,** Rasarit de Soare semidec., et. parter/10, 30 mp, 2009, cf 1, semidec.a, parter/10, 2009, debara, apometre, repartitoare, parchet, gresie, faianta, termopan, jaluzele exterioare, situata in complexul Rasarit de Soare (langa hipermarketul Auchan- Titan). **45.500 €;** ☎0742.885.801/ 0765.967.647 office@imobiliarebucurestilifov.ro

682. **Titan,** Rasarit de Soare, semidec., et. 9/10, 34 mp, 2009, complex Rasarit de Soare, Titan, gars. semidec, et. 9/11, mobilata utilata, toate imbunatatirile, gresie, faianta, parchet, termopan, acte la regula. **47.000 €;** ☎0729.203.880/ 0727.138.533 kdwimob@gmail.com

683. **Titan,** str Postasului, sect 3, dec., et. 1/5, 37 mp, 2019, garsoniera dec.a, ansamblu Pallady Green Residence. 37 mp su, gresie, faianta, parchet, centrala, toate finisajele la alegere direct dezvoltator, comision 0, termen finalizare iunie 2019. Pret: 39.900 e. **37.250 €;** ☎0772.127.948/ 0772.120.796 andrei.partner067@gmail.com

684. **Titan,** str Postasului, sect 3, et. parter/5, 38 mp, 2019, garsoniera dec.a, balcon, bucatarie inchisa disponibila pe et. 1, 2 si parter, gresie, faianta, parchet la alegere. Direct dezvoltator, comision 0. **36.750 €;** ☎0772.127.948/ 0772.116.388 andrei.partner067@gmail.com

685. **Titan,** str Postasului, sect 3, dec., et. 1/5, 45 mp, 2019, Titan, Auchan, Pallady Green Residence, gars 45 mpc, decom, et 1/5, toate utilit, finisaje la alegere, dir dezv, pret 37000 eur, comision 0. **35.000 €;** ☎0772.127.948/ 0765.083.277 andrei.partner067@gmail.com

686. **Titan,** str Postasului, sect 3, dec., et. 1/5, 45 mp, 2019, Titan, str. Postasului, gars. dec. sc 44 mp, et 1/5, bucatarie inchisa, balcon, finisaje la alegere. Centrala termica, usa met. lift, apropiere gradinita, acceptam credit, direct dezvoltator, comision 0. **34.900 €;** ☎0772.127.948/ 0765.083.277 andrei.partner067@gmail.com

687. **Titan,** Th. Pallady, Ozana, dec., et. 2/3, 41 mp, 2018, garsoniera dec.a, Titan, Ozana, Titanul Nou, 18 minute metrou, **39.000 €;** ☎0730.170.085 bogdan.mavrogheorghe@zonadesud.ro

688. **Titan,** Th. Pallady, Ozana, dec., et. 4/5, 17 mp, 2018, garsoniera finalizata, ideal investitie, 5 minute metrou. **20.900 €;** ☎0730.170.085 bogdan.mavrogheorghe@zonadesud.ro

689. **Titan,** Theodor Pallady, Ozana, dec., et. parter/4, 39 mp, 2018, garsoniera la 15 min de m 1 Decembrie, spatii comerciale, farmacii, hipermarket si alte puncte de interes, finisaje de calitate superioara, Auchan Titan, Ikea. **39.000 €;** ☎0722.468.349 daniel.iancu@zonadesud.ro

690. **Titan,** Theodor Pallady, Ozana, zona verde, dec., et. 1/5, 40 mp, 2018, garsoniera dec.a aproape de metrou 1 Decembrie, pretul nu include TVA, in apropierea tuturor punctelor de interes. **37.000 €;** ☎0722.468.349 daniel.iancu@zonadesud.ro

691. **Titan,** Theodor Pallady- Metrou 1 Decembrie 1918 dec., et. parter/5, 59 mp, 2019, garsoniera+curte, dec.a, 59.4 mp, complet finisata si echipata cu centrala termica proprie, calorifere, obiecte sanitare pentru bai, tamplarie PVC, usa metalica, instalatii, **30.000 €;** ☎0722.485.440 office@estimobiliar.ro

693. **Titan,gars** 44 mp,dir dezv,str Postasului,sect 3 dec., et. 2/5, 44 mp, Titan, str. Postasului, gars. dec. sc 44 mp, et 2/5, bucatarie inchisa, balcon, finisaje la alegere. Centrala termica, usa met. lift, apropiere gradinita, acceptam credit, direct dezvoltator, comision 0. **36.750 €;** ☎0772.127.948/ 0772.127.948 andrei.partner067@gmail.com

694. **Titan-** Ozana, metrou 1 Decembrie 1918, sector 3 dec., et. parter/5, 60 mp, 2019, garsoniera+curte, dec.a, 59.5 mp, complet finisata si echipata cu centrala termica proprie, calorifere, obiecte sanitare pentru bai, tamplarie PVC, usa metalica, contorizare individuala. **43.200 €;** ☎0722.485.440 office@estimobiliar.ro

695. **Titanul** Nou Fetesti, garsoniera dec.a dec., et. 1/4, 39 mp, 2018, Titanul Nou Fetesti, garsoniera dec.a direct dezvoltator, cu o suprafata utila de 38,40 mp, cu balcon, situata la o distanta de 12 minute de metrou, disponibila la etajele 1, 2, 3, 4. **39.000 €;** ☎0731.169.114/ 0756.565.565 office@titanul-nou.ro

696. **Titanul** Nou, apartament 2 camere Apartament 2 camere disponibil la etajele 1-4, dec. cu o suprafata de 53.73 mp (+4.16 mp logie), intr-un ansamblu rezidential cu un regim de inaltime de p+4, avand ca terme de finalizare anul 2019, **52.155 €;** ☎0731.169.114 office@titanul-nou.ro

697. **Titanul** Nou, Fetesti, garsoniera dec.a dec., et. 1/4, 28 mp, 2018, Garsoniera dec.a, direct dezvoltator, cu o suprafata utila de 27,70 mp, cu balcon, situata la o distanta de 12 minute de metrou, disponibila la parter, intr-un imobil p+4e. **28.500 €;** ☎0731.169.114/ 0756.565.565 office@titanul-nou.ro

698. **Titanul** Nou, Fetesti, garsoniera dec.a dec., et. 1/4, 36 mp, 2018, garsoniera dec.a, direct dezvoltator,cu o suprafata utila de 35,85 mp, cu balcon, situata la o distanta de 12 minute de metrou, disponibila la etajele 1, 2, 3, 4, intr-un imobil P+4E **37.000 €;** ☎0731.169.114/ 0756.565.565 office@titanul-nou.ro

699. **Titanul** Nou, garsoniera - Ideal Prima Casa, dec., et. 1/5, 40 mp, 2018, garsoniera dec.a situata intr-un ansamblu rezidential cu un regim de inaltime de p+5e, avand ca termen de finalizare anul 2019, disponibila la etajul 1, avand o suprafata utila de 37 mp, **42.000 €;** ☎0731.169.114/ 0756.565.565 office@titanul-nou.ro

700. **Titanul** Nou, metrou Nicolae Teclu, dec., et. 1/2, 37 mp, 2018, garsoniera dubla tip studio dec.a cu o suprafata utila de 35.56 mp, cu balcon, situata la o distanta de 8 minute de statia de metrou Nicolae Teclu, in zona Titanul nou, Victor Brauner, **36.500 €;** ☎0731.169.114/ 0756.565.565 office@titanul-nou.ro

701. **Titanul** Nou, Theodor Pallady, garsoniera dec., et. 1/4, 27 mp, 2018, garsoniera dec.a cu o suprafata utila de 27 mp, situata la o distanta de 15 minute de metrou, disponibila la etajele parter, - 4, intr-un imobil finalizat avand un regim de inaltime de P+4E **26.900 €;** ☎0731.169.114/ 0756.565.565 office@titanul-nou.ro

702. **Titanul** Nou, Theodor Pallady, garsoniera dec., et. 1/4, 37 mp, 2018, Garsoniera dec.a cu o suprafata utila de 36.68 mp, situata la o distanta de 15 minute de metrou,disponibila la etajele parter - 4, intr-un imobil finalizat , avand un regim de inaltime de P+4E. **34.900 €;** ☎0731.169.114/ 0756.565.565 office@titanul-nou.ro

703. **Turda,** garsoniera moderna, bloc 2007, semidec., et. 6/9, 33 mp, 2007, comision 0%, Turda, langa Parca Regina Maria, garsoniera mobilata utilata modern, ac, centrala termica, dubla izolatie interior-exterior, luminata, marmura, granit, piatra naturala, vedere spre Arcul de Triumf **61.000 €;** ☎0727.831.455 ioachim.catalin@gmail.com

704. **Turnu** Magurele, dec., et. 4/5, 36 mp, 2018, acum la vanzare garsoniera spatioasa dec.a, in zona Turnu Magurele, Comision 0%; **30.500 €;** ☎0722.652.640 diana.berinde@premierimobiliare.ro

705. **Ultracentral,** Calea Mosilor et. parter/4, 29 mp, 1938, parter, baie si bucatarie renovate, centrala proprie, parter din 4 etaje. **39.000 €;** ☎0722.547.259

706. **Uniri** Splai, dec., et. 6/8, 40 mp, 1995, Camera de Comert, bloc mixt, monolit, 1995, garosniera lux, cf. 1 sporit, dec, etaj 6/8, termopan, gresie, faianta, granit, totul de oea mai buna calitate, libera, spatioasa, ideal birou sau locuit, **76.800 €;** ☎0733.300.779 liderimobiliare@gmail.com

Imobiliare vânzări 2 CAMERE

707. **Unirii,** Alba Iulia, Decebal, Moise Nicoara, semidec., et. 4/4, 21 mp, 1975, total mobilata modern/utilata, bloc in reabilitare, metrou, mall, pozitionare excelenta pentru investitie, zona ultracentrala, bloc deosebit, parcare, inchiriat cu 250 Euro contract Anaf 2020+3 ani. **35.000 €;** ☎0755.022.290/ 0758.323.323 office@imobservicecenter.ro

708. **Unirii,** Natiunile Unite, semidec., et. 5/6, 23 mp, 1930, ideal investitie, garsoniera in zona Unirii, Natiunile Unite, renovata, nu necesita alte investitii, imbunatatiri, se inchiriaza cu 170 euro/luna; suprafata utila este de aproximativ 23 mp, balcon 6 mp. **29.000 €;** ☎0728.973.745 marius.cojocariu@h-b.ro

709. **Unirii,** Piata Alba Iulia, mall Vitan, etaj 2/7 semidec., et. 2/7, 37 mp, 2016, agentia RealKom va ofera spre vanzare o garsoniera pe Strada Matache Dobrescu, moder mobilata si utilata, bloc de beton, etaj 2/7, 2016 anul constructiei, 37 de mp. www.realkom.ro **63.500 €;** ☎0723.620.114 natanael.postolache@realkom.ro

710. **Unirii,** Rond Alba Iulia, str. Moise Nicoara, semidec., et. 4/4, 18 mp, 1970, garsoniera cf. 2, pretabila investitie, a fost inchiriata cu 250 euro, mobilata si utilata, zona centrala, lux.Se accepta credit ipotecar **33.500 €;** ☎0724.996.460

711. **Universitate** semidec., et. 1/7, 23 mp, 1940, vanzare garsoniera, complet mobilata si utilata, centrala proprie, bucatarie chicineta, acces rapid mijloace de transport. Agentia Estate Advisers, **39.500 €;** ☎0747.607.626 despescu.claudia@gmail.com

712. **Universitate,** 3/9, 25 mp, 2 lifturi investitie semidec., et. 3/9, 25 mp, 1945, 37000 e, Universitate, centru istoric, Calea Victoriei ideal investitie 2 lifturi acces rapid metrou Ratb facultati parc Cismigiu mobilata acte ok 37000 euro usor discutabil cash. **37.000 €;** ☎0732.864.043 adrian-vochin@yahoo.com

713. **Universitate,** Balcescu, Magheru, Inter, Rosetti, dec., et. 7/10, 25 mp, 1962, 7/10 bloc mixt fara nici un risc seismic sau urgente, recent renovata, libera, dec.a, vedere spate-liniste. **45.000 €;** ☎0735.883.452 daniel.enache@central-imobiliar.ro

714. **Universitate,** Calea Victoriei, et. 1/8, 10 mp, vis a vis de Magazin Muzica, o camera, complet si modern mobilata, acces wc din holul blocului, ideala pt orice intrebuintare (locuinta, birou, atelier, depozit, arhiva, spalatorie) bloc special, locatari elevati, intretinere minima, **12.000 €;** ☎021.336.73.92/ 0734.068.151/ 0729.580.269

715. **Universitate,** Calea Victoriei, et. 6/8, 25 mp, vis a vis Magazin Muzica, gars., cf. 1, total renovata, mobilata, utilata, vedere Piata Revolutiei, situata la cota 0 a metropolei, ideala locuinta/ birou, bloc deosebit, locatari elevati, centrala termica, termopan, intretinere minima, paza, parcare, **45.000 €;** ☎021.336.73.92/ 0734.068.151/ 0729.580.269

716. **Universitate,** Calea Victoriei, et. 6/8, 25 mp, vizavi Magazin Muzica, gars. cf. 1, total renovata, mobilata, vedere Piata Revolutiei, situata la cota 0 a metropolei, ideal locuinta/ birou, bloc deosebit, locatari elevati, centrala termica, termopan, intretinere minima, paza, parcare, **45.000 €;** ☎021.336.73.92/ 0729.580.269/ 0734.068.151

717. **Universitate,** Romana, str. Maria Rosetti, dec., et. 3/3, 20 mp, proprietar, garsoniera cu bucatarie open space si baie proprie, renovata, accesul se face pe scara secundara; Apa calda si caldura-centrala bloc. Vecini de calitate.Intretinere mica. investitie **15.900 €;** ☎0766.405.817

718. **Vatra** Luminoasa, metrou Muncii, lancului,bloc mixt dec., et. parter/7, 47 mp, 1987, 1987, parter/7, dec.a, 47 mp, bucatarie mare patrata, renovata, gresie, faianta, parchet, termopan, usa metal, mobilat/utilata complet, acte la zi, libera, apropiere metrou, Parcul National, Decebal, Calarasi. **52.500 €;** ☎0745.541.761/ 0755.075.901 iancului@excesimobiliare.ro

719. **Vitan** semidec., et. 10/10, 28 mp, 1982, Calea Vitan, Ramnicu Sarat, suprafata 28 mp, semidec.a, balcon, etaj 10/10, bloc de garsoniere an constructie 1982, toate actele necesare, cadastru si intabulare, se accepta credit, libera **29.900 €;** ☎0758.085.005

720. **Vitan** Mall dec., et. 7/8, 41 mp, 1988, garsoniera de vanzare confort 1 dec.a, 41mp, etaj 7/8, gresie, faianta, parchet, 2 lifturi, camere de supraveghere, 5 minute de mers pana la Mall Vitan, cadastru, intabulare, libera; **50.500 €;** ☎0749.199.193

721. **Vitan** Mall dec., et. 7/8, 42 mp, 1986, Garsoniera Vitan Mall, etaj 7/8, gresie, faianta, parchet, termopan suprafata 42 mp, bloc reabilitat termic, cadastru, intabulare, constructie 1986, se vinde mobilat utilat, **57.500 €;** ☎0728.114.499/ 021.302.98.50 miraldcontab@gmail.com

722. **Vitan** Mall, dec., et. 7/8, 41 mp, 1990, 2 Garsoniere Foisorului, stradal, bloc reabilitat termic, centrala termica, gresie, faianta, parchet, termopane, usa metalica, apropiere metrou Timpuri noi, pretabil investitie **85.000 €;** ☎0732.135.471

723. **Vitan** Mall, dec., et. 4/8, 42 mp, 1990, garsoniera dec., vis-a-vis de Mall Vitan, spatioasa, geam la baie, bloc cu 2 lifturi, gresie, faianta, parchet, termopan, suprafata 42 mp, constructie 1990 **60.000 €;** ☎0720.302.537 traian.ciubuc@gmail.com

724. **Vitan** mall, dec., et. 8/8, 40 mp, 1990, stradal pe Calea Vitan, vis-a-vis de mall Vitan, garsoniera cf. 1, dec.a, 40 mp, balcon, intrare stradala, vedere spate, bloc 1990, 8/8, libera, ocazie. **50.000 €;** ☎0730.433.375 imobilandreea10@gmail.com

725. **Vitan** mall, dec., et. 2/4, 37 mp, 1990, Vitan mall garsoniera cf. 1 sporit, decom, libera, etaj 2/4, 37 mp, fara imbunatatiri, cadastru, intabulare, bine pozitionata, merita vazuta, **50.000 €;** ☎0767.922.400/ 0722.256.664 cordialimobiliare@yahoo.com

726. **Vitan,** Casa de Pensii, ideal investie, garsoniera semidec., et. parter/2, 37 mp, va propun o garsoniera in zona Vitan, Casa de Pensii, cu acces facil catre centru si catre mijloacele de transport in comun. Este ideala ca investitie sau pentru inchiriere in regim hotelier. **45.000 €;** ☎0722.732.975 axadomenii@yahoo.com

Apartamente 2 camere

1. **1** Decembrie 1918, Trapezului, Metrou dec., et. 1/3, 56 mp, 2019, Decomandat, etaj1, suprafata utila 56 mp, finisat total, gresie, faianta, parchet, termopan, usa metalica, centrala termica. Zona Trapezului, aproape de bulevard si metrou.Comision 0!Georgiana! **59.200 €;** ☎0726.904.451 georgiana.l@star-construct.ro

2. **1** Decembrie 1918, Trapezului, Ozana, dec., et. 2/3, 51 mp, 2019, bloc nou, dec., finalizat, 52 mp, finisat, gresie, faianta, parchet, termopan, usa metalica, centrala termica. Zona Trapezului, aproape de bulevard si metrou. **Comision 0!Georgiana! 59.500 €;** ☎0736.380.187/ 0725.597.221 constantin.s@star-construct.ro

3. **1** Decembrie, Ozana dec., et. 3/11, 39 mp, 2018, Star Rezidential, Titan 1 este cel mai apreciat ansamblu rezidential din zona de Est in Cartierul Titan, la doi pasi de metrou si doar 7 minute de nou magazin Ikea si Centrul Comercial Auchan. **46.000 €;** ☎0736.380.187/ 0725.597.221 constantin.s@star-construct.ro

4. **1** Decembrie, Ozana, dec., et. 3/11, 45 mp, 2018, imobilul are un regim de inaltime D+P+11E, un numar de 81 spatii locative cu 2 si 3 camere, locuri de parcare atat la subteran cat si la exterior si un loc de joaca pt copii. Reprezentant dezvoltator. **53.000 €;** ☎0736.380.187/ 0725.597.221 constantin.s@star-construct.ro

5. **1 Dec** 1918, metrou, 2 cam, 50 mp, zona noua, dec., et. 3/5, 50 mp, 2018, ap cu 2 cam, dec. suparafata utila mp, constructie noua din beton, caramida, izolat cu polistiren 10 cm finisaje la alegere g, f, p, t, um, comision 0, avem disponibil diverse ap cu 2/3 cam, credit. **43.800 €;** ☎0730.888.285 iulian.tanasie@zonadesud.ro

6. **1 Decembrie** 1918 dec., et. 5/8, 45 mp, 1974, 2 minute metrou, Piata Trapezului, Lidl, scoala, gradinita, liceu, bloc reabilitat, parchet, termopane, usa metalica, toate actele, **53.000 €;** ☎0732.135.467 ramax2016@yahoo.com

7. **1 Decembrie** 1918 semidec., et. 7/10, 51 mp, chiar la gura de metrou, stradal, Theodor Pallady, semidec., parchet, termopane, bloc reabilitat. **55.000 €;** ☎0732.135.467 ramax2016@yahoo.com

8. **1 Decembrie** 1918 dec., et. 5/10, 54 mp, 1975, chiar la metrou, dec., renovat, gresie, faianta, parchet, termopane, usa metalica, bloc reabilitat, instalatii electrice si sanitare noi. **65.000 €;** ☎0732.135.467 ramax2016@yahoo.com

9. **1 Decembrie** 1918 metrou, finalizat, balcon dec., et. parter/3, 49 mp, 2018, Mutare rapida! toate utilitatile functionale! Et parter/3, 49 mp, centrala proprie si calorifere, usa metalica, gresie, faianta, parchet. Contorizare individuala pt apa, gaze, lumina. **47.000 €;** ☎0748.631.811 cristina@star-construct.ro

10. **1 Decembrie** 1918 metrou, finalizat, balcon dec., et. 1/2, 57 mp, 2018, zona linistita, finisaje la alegere, 2 camere Metrou 1 Decembrie 1918, bloc nou, dec., avand suprafata de 57 mp, balcon de 5 mp, etaj 1/2, gresie, faianta, parchet, termopan, centrala proprie. **51.700 €;** ☎0748.631.811 cristina@star-construct.ro

11. **1 Decembrie** 1918 metrou, mutare rapida dec., et. 2/3, 50 mp, 2018, Comision zero! Bloc finalizat! Statie Ratb 5 min, IOR 2, metrou 1 Decembrie, 10 min. Finisaje premium! Decomandat, et 2/3, 50 mp, balcon, geam la baie, contorizare separata: gaze, curent, apa. **46.900 €;** ☎0748.631.811 cristina@star-construct.ro

12. **1 Decembrie,** dec., et. 1/2, 58 mp, 2018, dezvoltator, apartament 2 camere, decoamndat, bloc nou, etaj intermediar. **60.900 €;** ☎0724.808.488/ 0725.597.221 george.t@star-construct.ro

13. **1 Decembrie,** dec., et. parter/2, 67 mp, 2018, dezvoltator. Metrou 1 Decembrie, mutare rapida, avans minim 5%. Incalzire prin p

Imobiliare vânzări 2 CAMERE

81. **Aparatorii** Patriei, Spiru Haret, Berceni, semidec., et, parter/10, 37 mp, 1970, Vand apartament cu 2 camere la 7-8 min de metrou Aparatori P de mers pe jos, zona liniistita, spatii comerciale. Doar plata cash. Merita vazut **36.900 €;** ☎0726.375.629 cristian.mocanu@zon-adesud.ro

82. **Apartament** 2 camere - mobilat si utilat complet semidec., et. parter/1, 47.00 mp, **84.000 €;** ☎0752.703.232 sorin@sorinraducu.ro

83. **Apartament** 2 camere in vecinatatea Parcului Drumul Taberei Strada Targu Neamt semidec., et. 6/10, 50.00 mp, **51.500 €;** ☎0725.540.400 vlad@vladtrimbitasu.ro

84. **Apartament** mobilat si utilat - renovat 2018 dec., et. 5/8, 45.00 mp, **64.800 €;** ☎0752.703.232 sorin@sorinraducu.ro

85. **Apartament** Vitan Rin Grand Hotel Complet mobilat si Utilat dec., et. 4/10, 46.00 mp, **57.000 €;** ☎0725.540.400 vlad@vladtrimbitasu.ro

86. **Arena** Nationala 2 camere dec., et. 10/10, 56 mp, 1982, apartament 2 camere dec., 56 mp, bloc din 1982, reabilitat termic, in apropiere de Arena Nationala. Acces rapid la mijloacele de transport. Metrou Muncii la 10 min. **58.000 €;** ☎0720.888.054 eugenia.cretu@procapitald.ro

87. **Atlas** Park, Jandarmeriei - Baneasa dec., et. parter/5, 68 mp, 2018, apartament 2 camere cu suprafata utila totala de 68.5 mp situat la parter. **110.000 €;** ☎0728.681.819 andreicatalinpalade@yahoo.com

88. **Atlas** Park, Jandarmeriei, Baneasa, dec., et. 1/5, 68 mp, 2018, Atlas Park, Jandarmeriei, Baneasa, apartament 2 camere cu suprafata utila totala de 68.95 mp situat la etajul 1/5. **101.300 €;** ☎0728.681.819 andreicatalinpalade@yahoo.com

89. **Atlas** Park, Jandarmeriei, Baneasa, dec., et. 1/5, 83 mp, 2018, Atlas Park, Jandarmeriei, Baneasa, apartament 2 camere cu suprafata utila totala de 83.36 mp situat la etajul 1/5. **138.500 €;** ☎0728.681.819 andreicatalinpalade@yahoo.com

90. **Auchan** Militari, ap 2 cam., fatada ventilata dec., et. 3/10, 62 mp, 2019, Militari, Auchan, loc parcare CVC, bucatarie inchisa, baie cu geam exterior, caramida Porotherm 30 cm, fara grinzi, fatada ventilata Bond, izolat cu vata minerala bazaltica, finisaje la alegere **61.910 €;** ☎0733.822.822 contact@transparentresidence.com

91. **Auchan** Militari, ap. 2 cam., fatada ventilata dec., et. 4/10, 60 mp, 2019, Militari, Auchan, loc parcare CVC, bucatarie inchisa, baie cu geam exterior, caramida Porotherm 30 cm, fara grinzi, fatada ventilata Bond, izolat cu vata minerala bazaltica, finisaje la alegere **59.920 €;** ☎0733.822.822 contact@transparentresidence.com

92. **Auchan** Militari, ap. 2 cam., fatada ventilata, dec., et. 6/10, 60 mp, 2018, Militari, Auchan, loc parcare CVC, bucatarie inchisa, baie cu geam exterior, caramida Porotherm 30 cm, fara grinzi, fatada ventilata Bond, izolat cu vata minerala bazaltica, finisaje la alegere **59.820 €;** ☎0733.822.822 contact@transparentresidence.com

93. **Auchan** Militari, fatada ventilata, ap 2 cam dec., et. parter/10, 54 mp, 2018, Militari, Auchan, loc parcare CVC, bucatarie inchisa, baie cu geam exterior, caramida Porotherm 30 cm, fara grinzi, fatada ventilata Bond, izolat cu vata minerala bazaltica, finisaje la alegere. **53.970 €;** ☎0733.822.822 contact@transparentresidence.com

94. **Auchan** Militari, fatada ventilata, ap 2 cam., dec., et. 1/10, 60 mp, 2018, Militari, Auchan, loc parcare CVC, bucatarie inchisa, baie cu geam exterior, caramida Porotherm 30 cm, fara grinzi, fatada ventilata Bond, izolat cu vata minerala bazaltica, finisaje la alegere **59.820 €;** ☎0733.822.822 contact@transparentresidence.com

95. **Auchan** Titan, dec., et. 10/10, 37 mp, stradal, cu vedere la bulevard, 2 cam., cu balcon, bloc reabilitat, gresie, faianta, termopan, usa metalica, acte la zi, **41.000 €;** ☎0742.426.083

96. **Auchan** Vitan, Ramnicu Sarat, Fizicienilor dec., et. 3/3, 69 mp, 2018, apartament 2 camere, terasa, imobil nou p+3, direct dezvoltator, 5 min Auchan Vitan, 12 min metrou, comision 0% **69.000 €;** ☎0732.581.538 andrei.smartrezidential@gmail.com

97. **Aurel** Persu, Berceni, dec., et. 1/5, 2019, apartament 2 camere, pret promotional, comision 0, **43.700 €;** ☎0761.406.708 paul.smartrezidential@gmail.com

98. **Autogara** Filaret dec., et. 9/9, 2017, apartament 2 camere, dec., 54 mp utili, etaj 9/9, mobilat si utilat complet, totul nou nu a mai locuit nimeni, disponibil imediat, apropape de Piata Unirii, Parc Carol, **85.000 €;** ☎0748.238.661/ 0751.075.989 georgiana@imogroup.ro

99. **Autogara** Filaret dec., et. 8/9, 54 mp, 2017, apartament 2 camere, dec., 54 mp utili, mobilat si utilat, etaj 8/9, totul nou, disponibil imediat, acces rapid la mijloacele de transport in comun, apropape de Piata Unirii, Parc Carol, **85.000 €;** ☎0748.238.661/ 0751.075.989 georgiana@imogroup.ro

100. **Aviatiei** - Aurel Vlaicu metrou dec., et. 5/9, 80 mp, 2016, apartament lux doua camere in ansamblu apropiere metrou Aurel Vlaicu, direct dezvoltator, finisaje la alegere. Ansamblul are numeroase avantaje: zona deosebita, apropiere metrou. **120.000 €;** ☎0725.985.762 roxana.panculescu@metropolitanresidence.ro

101. **Aviatiei** - Borsa, dec., et. 4/4, 1989, acces rapid metrou, izolat, suprafata totala 60mp, suprafata utila 52 mp, 2 balcoane, terasa perfect hidroizolata, intretinut, **99.000 €;** ☎0745.067.409

102. **Aviatiei** - Nord City semidec., et. 1/5, 65 mp, 2018, Aviatiei - Nord City - vand apartament lux 2 camere, totul nou, prima inchiriere, 65 mp, etaj 1, c-tie 2018, finisaje premium, gresie, faianta, parchet, termopan, aer conditionat, centrala proprie. **98.000 €;** ☎0725.073.075 valentinacalitoiu.imob@gmail.com

103. **Aviatiei,** 2 camere dec., et. 1, 54 mp, 1982, **125.000 €;** ☎0761.808.248 florin.landestate@gmail.com

104. **Aviatiei,** Aurel Vlaicu metrou, dec., et. 5/9, 86 mp, 2016, apartament lux doua camere in ansamblu apropiere metrou Aurel Vlaicu, finalizat 2016, direct dezvoltator, finisaje la alegere. Ansamblul are numeroase avantaje: zona deosebita, apropiere metrou. **127.000 €;** ☎0725.985.762 roxana.panculescu@metropolitanresidence.ro

105. **Aviatiei,** metrou Aurel Vlaicu, Mall Promenada dec., et. 5/9, 79 mp, 2017, Apartament 2 camere Aviatiei, apropiere metrou Aurel Vlaicu spatios, dec., bucatarie inchisa, terasa, finisaje la alegere, parcare subterana, paza, gradina interioara. Comision 0%, **120.000 €;** ☎0725.985.762 roxana.panculescu@metropolitanresidence.ro

106. **Aviatiei,** metrou Aurel Vlaicu, Promenada, semidec., et. 3/4, 52 mp, 1987, Aviatiei sos. Piapera nr. 9, vand apartament 2 camere, incadrat, vedere spate, semidec, et3, langa metrou Aurel Vlaicu, bloc linistit, reabilitat, usa metalica, termopane, neamenajat recent, liber, proprietar, **94.999 €;** ☎0722.314.422 saxbobcat@gmail.com

107. **Aviatiei,** Pipera, apartament 2 camere, comision 0% dec., et. parter/7, 70 mp, 2018, ansamblul rezidential Four City North continua standardele ridicate in materie de dezvoltare imobiliara **81.121 €;** ☎0723.002.133/ 0732.376.033 contact@4city.ro

108. **B-dul** Timisoarei Frigocom semidec., et. 8/10, 40 mp, 1978, apartament 2 camere confort 2 sporit, semidec., liber, curat; **45.000 €;** ☎0735.096.378

109. **Baba** Novac et. 9/10, 54 mp, stradal vis-a-vis de parcul IOR, intersectie cu Campia Libertatii, cf. 1, balcon 54 mp, et 9/10, renovat, g, f, p, t, um, ac, locuibil, super zona, scara foarte civilizat, scoala, merita vazut, negociabil **55.000 €;** ☎0761.749.316/ 0722.824.757

110. **Baba** Novac, semidec., et. 9/9, 54 mp, Campia Libertatii, parcul IOR, sectiea financiara, stradal, bloc reabilitat, liber, fara imbunatatirii, toate actele, zona verde, Mega Image, parc, scoala, liceu. **47.000 €;** ☎0721.999.550/ 0760.488.840

111. **Baba** Novac, Caloian Judetu, dec., et. 6/8, 54 mp, 1982, Baba Novac, Caloian Judetu, 6/8 dec. 54 mp. bl 1982 instalatii sanitare si electrice noi, gresie, faianta, parchet, termopan, balcon inchis, aer conditionat, usile de int. schimbate posibil CT, **76.500 €;** ☎0769.076.168/ 0724.306.586 valentincristea2001@yahoo.com

112. **Baba** Novac, chiar la restaurantul Rucar, dec., et. 3/3, bloc 3 etaje mansardat, reabilitat termic, gresie, faianta, parchet, termopane, usa metalica, curat, bucatarie mobilata si utilata, toate actele **48.000 €;** ☎0728.777.132 office@ramax.ro

113. **Baba** Novac, chiar la restaurantul Rucar, dec., et. 11/17, 51 mp, stradal, bloc reabilitat, 3 lifturi din care unul de marfa, gresie, faianta, parchet, termopane, usa metalica, liber, toate actele, **59.000 €;** ☎0728.777.132 office@ramax.ro

114. **Baba** Novac, Gh. Petrascu,ap 2 cam.semidec. semidec., et. 2, ap.2 camere, semidec.et.2/10, constr.1969, 50 mp., semimobilat, zona verde linistita, apropriere parc, patinoar, arena nationala, scoli, gradinite, pret 60000 euro, **60.000 €;** ☎0744.575.548 toni_asan@yahoo.com

115. **Baba** Novac, Gloria, Str. Bucovina, etajul 3/4, confort 1 semidec., 52 mp, bloc caramida reabilitat, cu termopan fara alte imbunatatiri, acte la zi, liber, se accepta credit, merita vazut **57.000 €;** ☎0728.879.796

116. **Baba** Novac, IOR, semidec., et. parter/10, 52 mp, 1970, apartament de 2 camere de vanzare, Baba Novac, IOR, reabilitat termic, parter, termopan bun, parchet masiv, necesita zugravit, baie cu geam, balcon inchis, semidec, langa parc si la 7 min metrou. **60.500 €;** ☎0722.163.093 akitaimobiliare2000@gmail.com

117. **Baba** Novac, lux, aproape de parc. confort 1 semidec., 52 mp, etajul 2/9, bloc reabilitat, amenajat lux cu gresie, faianta, parchet, termopan, usa metalica, instalatii noi, mobilat/ utilat modern, merita vazut **68.000 €;** ☎0728.879.796

118. **Baba** Novac, Parc IOR, dec., et. 7/10, 54 mp, 1970, Baba Novac, parc, IOR Titan, 2 camere cf. 1, etaj 7/10, 54 mp, liber, bloc reabilitat, zona parc IOR, stradal, cadastru, intabulare, merita vazut. **58.000 €;** ☎0767.922.400/ 0722.256.664 cordial-imobiliare@yahoo.com

119. **Baba** Novac, Parc IOR, apartament 2 camere, bloc reabilitat semidec., et. 9/10, 50 mp, 1970, **56.000 €;** ☎0726.309.142 iulian.badea@galaxyimob.ro

120. **Baba** Novac, vedere catre parc confort 1 semidec., 54 mp, etajul 9/10, bloc reabilitat, cu gresie, faianta, termopan, decent, mobilat daca se prefera, acte la zi, liber, zona excelenta, merita vazut, **55.000 €;** ☎0728.879.796/ 0728.879.796

121. **Baduc,** Iacob Andrei, semidec. et. parter/4, 38 mp, 1970, apartament 2 camere, confort 2, semidec., situat la parterul unui bloc de 4 etaje, cu o suprafata de 36,5 metri patrati, gresie, faianta, parchet, termopan, usa metalica, centrala termica proprie, mobilat **28.500 €;** ☎0746.188.866 mar_ancomar@yahoo.com

122. **Baicului,** semidec., et. 4/4, ap. doua camere, strada Popa Nicolae; ☎0723.211.767

123. **Baicului,** Popa Nicolae, semidec., et. 4/4, apartament doua camere, fara imbunatatiri, bloc reabilitat recent, ☎0722.208.605/ 0723.211.767

124. **Balta** Alba,Titan semidec., et. 9/10, 55 mp, 1977, vand apartament 2 camere, semidec., et.9/10, neamenajat, bloc reabilitat, apropiere centre comerciale, gradinite, scoli, metrou 10-12 min. **47.800 €;** ☎0770.754.993

125. **Baneasa,** dec., et. 1/3, 75 mp, 2017, Baneasa, direct propietar, imobil nou 2017 finalizat in proporte de 90% ap 2 cam de etajul 1, 2, 3, disponibile dec. bucatarie inchisa, spatii de depozitare (75 mp), balcon 2 mp. **86.000 €;** ☎0760.985.157

126. **Baneasa,** Iancu Nicolae, semidec., et. 6/7, 75 mp, 2007, apartament 3 camere, cochet si luminos, complet refacut, langa mall-ul Jolie Ville. Situat la etajul 6, apartamentul are o vedere spectaculoasa catre toata zona, inclusiv padurea Baneasa. **112.500 €;** ☎0732.535.415 madalina.imob@yahoo.com

127. **Baneasa,** Sisesti, bloc 2008, et.1/3, 66mp dec., et. 1/3, 66 mp, 2008, bloc la 200m de sos. Ghe. I. Sisesti, apartament finisat interior 2014, optional cumparare mobilat si utilat. Liber imediat. Accepta credit. Detalii: www.7imobiliare.ro **83.000 €;** ☎0762.282.472 7imobiliare@gmail.com

128. **Baneasa,** Somesul Rece, restaurant Capricciosa semidec., et. 3/3, 35 mp, 1972, proprietar vand apartament in Baneasa, zona Antena 1, fostul sediu, vedere vest spre zona de case. Renovat complet in 2018. Parchet triplustratificat, g, f Marazzi, usi Pinum etc **64.000 €;** ☎0722.237.729 dumitruconstantin@hotmail.com

129. **Baneasa,** spre Otopeni semidec., et. 1/2, 80 mp, 2008, Apartament 2 camere 80 mp, lux, la marginea padurii, cu access direct din DN1, mobilat si utilat in proportie de 85%. Zona linistita si securizata complet, locuri de parcare la discretie, **120.000 €;** ☎0773.724.746 mrsrbn@yahoo.com

130. **Banu** Manta semidec., et. 3/4, 50 mp, 1982, apartamentul se afla intr-un imobil P+4 , pe o strada linistita, ferita de zgomotul bulevardului principal, este bine compartimentat, dotat cu sistem de alarma, aer conditionat si repartitoare de caldura. **87.000 €;** ☎0748.611.091 maria.avram@h-b.ro

131. **Banu** Manta, Primaria Sector 1, semidec., et. 2/8, 56 mp, 1982, reabilitat termic , apartament 2 camere amenajat recent, liber, cadastru, intabulare, certificat energetic. **97.500 €;** ☎0724.226.342/ 021.312.59.99 cristian@k-imobiliare.ro

132. **Barbu** Vacarescu Floreasca, semidec., et. 2/3, 1963, zona foarte buna, pozitie excelenta, apartament 2 camere semidec., situat intr-un bloc construit in anul 1963 reabilitat termic si cu acces in curtea interioara a blocului unde gasim verdeata **73.000 €;** ☎0731.300.030 robert.tentantimob@yahoo.com

133. **Barbu** Vacarescu oportunitate 2 camere semidec., et. parter/3, 36 mp, 2007, **69.000 €;** ☎0799.029.194 cateliu.gabriel@catoma.ro

134. **Basarabia** dec., et. 4/8, 43 mp, 1982, Procapital Development ofera spre vanzare apartament de 2 camere dec. in zona Basarbia.Apartamentul este amplasat intr-un bloc construit in 1982, renovat complet in 2018, locat central, **74.000 €;** ☎0720.888.051 alexandru.ivan@procapitald.ro

135. **Basarabia** - Chisinau - etaj 1, semidec., et. 1/10, 54 mp, 1983, apartament cu 2 camere situat in zona Basarabia - Bd. Chisinau, cu acces rapid la mijloacele de transport in comun, situat la etajul 1/10 intr-un imobil reabilitat termic, semidec., geam la baie; ☎0722.732.975 axadomenii@yahoo.com

136. **Basarabia** Parcul National 10 min. de metrou Muncii semidec., et. 3/8, 52 mp, 1977, 2 camere, et 3/8, renovat-amenajat stil modern, finisaje de calitate, parchet stejar, usa glisanta interior, termopane profil de aluminiu cu mahon, balcon inchis, usa metalica. Loc parcare inclus **76.000 €;** ☎0784.222.008/ 0785.232.323 adrian.nitu@euroinvest.ro

137. **Basarabia,** et. 5/10, 53 mp, 5/10, cf. 1, spatios, 52 mp, Nicolae Grigorescu, stradal, la 2 minut de Potcoava si 7 minute de Metrou Titan, liber, bloc anvelopat, termopan, fara alte imbunatatiri, cadastru, intabulare, ocazie. **53.900 €;** ☎0723.682.204

138. **Basarabia,** semidec., et. 2/4, 51 mp, 1970, Nicolae Grigorescu, confort 1 semidec., 51 mp, etajul 2/4, bloc caramida, fara imbunatatiri, necesita renovare, situat la min metrou, merita vazut **52.000 €;** ☎0732.135.471

139. **Basarabia,** apropiere metrou Costin Georgian dec., et. 1/8, 55 mp, 1982, Apartament 2 cam. et 1/8, imobil 1982, finisat gresie, faianta, parchet, termopan, usa metalica, obiecte sanitare noi. Liber, cadastru, intabulare, Apropiere Arena Nationala, Bd. Nicolae Grigorescu. **69.000 €;** ☎0784.222.008/ 785232323 adrian.nitu@euroinvest.ro

140. **Basarabia,** Costin Georgian, Diham, apartament 2 camere dec., et. 6/8, 53 mp, 1982, **68.000 €;** ☎0722.459.956 iacobdaniel@galaxyimob.ro

141. **Basarabia,** Diham dec., et. 9/10, 57 mp, 1980, 2 camere, dec., la etaj 9 din 10, bloc reabilitat termic, constr 1980, su 54mp, st 57mp, zona: Arena Nationala, parc, transp in comun **68.500 €;** ☎0725.084.444/ 021.210.76.00 ancasweethome@gmail.com

142. **Basarabia,** Diham et. 3/10, etaj 3 din 10 confort I cu balcon imbunatatiri gresie faianta parchet temopan usa metalica instalatii schimbate. Blocul este reabilitat apropape metrou. Se accepta credit **64.500 €;** ☎0723.602.926/ 0741.107.824 office@amdf-imobiliare.ro

143. **Basarabia,** lux, etajul 4/8, confort 1 dec., 53 mp, bloc 82, renovat lux, acte la zi, zona liniestita, aproape de metrou Costin Georgian, liber, merita vazut, **74.000 €;** ☎0728.879.796

144. **Basarabiei** - Chisinau, dec., et. 8/8, reabilitat, parchet, termopan, aer conditionat, **51.900 €;** ☎0723.627.543

145. **Basarabiei** Diham, 5/10, semidec., 50 mp, semidec., et. 5/10, 50 mp, 1967, oferim spre vanzare ap 2 camere zona Diham Basarabiei constructie 1967, et. 5/10, semidec., acte ok, disc., **57.000 €;** ☎0723.460.200/ 021.210.76.00 sweethome_imob@yahoo.com

146. **Basarabiei,** Metrou Costin Georgian dec., et. 7/10, 49 mp, 1970, 2 cam, cf 1, dec, etaj 7/10, stradal, bloc reabilitat, mobilat si utilat modern, termopan, um, gresie, faianta, parchet, cadastru, pret fix. **49.000 €;** ☎0727.555.519/ 0765.643.014

147. **Bd** Unirii, Zepter, dec., et. 3/9, 75 mp, 1997, Bd Unirii stradal 2 cam dec. 3/9 renovat total 2019. **137.000 €;** ☎0763.765.544 cristiboxing@yahoo.com

148. **Bd-ul** Metalurgiei, Bucuresti sect. 4 dec., et. 2/10, 64 mp, 2019, Doua camere dec. in sect. 4 cu acces rapid la statia de metrou Dimitrie Leonida si marile centre comerciale din zona. Se preda la cheie, gresie, faianta, parchet, centrala proprie, 5% avans **47.000 €;** ☎0726.178.089/ 0721.827.390 catalin.isache@sudrezidential.ro

149. **Bd.** Basarabia, metrou Costin Georgian semidec., et. 2/4, 49 mp, 1975, De vanzare apartament 2 camere etaj 2/4 aflat la 5 minute de metrou, compus din hol, living, bucatarie, camera, baie, balcon, acte la zi, disponibil imediat **52.999 €;** ☎0724.543.014 theosimob@gmail.com

150. **Bd.** Tineretului, parc semidec., et. 3/8, 53 mp, 1983, bloc stradal, 1983, apartament cu vedere superba catre parc, cf. 1, etaj 3/8, termopan, parchet, gresie, faianta, liber, acte la zi, bucatarie mare. **79.500 €;** ☎0733.300.779/ 0722.300.698 lideridmobiliare@gmail.com

151. **Beller** dec., et. 2/4, 55 mp, 1986, apartament 2 camere, dec., constructie 1986, suprafata 55 mp, etaj 2, fara imbunatatiri, liber, **111.900 €;** ☎0749.199.194

152. **Beller, Grinzi, et. 2/3, superfinisat, vizavi parc, mobilat la cheie, insorit, liber, apartament lux, 2 balcoane, proprietar (exclus intermediari); ☎021.230.18.34**

153. **Berceni** dec., et. 2/5, 42 mp, 2019, apartament 2 camere - bloc finalizat - mutare rapida; **45.000 €;** ☎0761.406.708 paul.smartrezidential@gmail.com

154. **Berceni** semidec., et. parter/9, 46 mp, 1977, apartamentul cu 2 camere este semidec., confort I, are suprafata totala de 54mp este impartit astfel: living cu acces in balcon inchis, bucatarie, dormitor, baie cu geam se afla la parter/ 9. **49.900 €;** ☎0756.506.430 richard.kleins@h-b.ro

155. **Berceni** dec., et. 8/8, 51 mp, 1981, Luica, et.8, dec., 51 mp, c-tie 1981, bloc reabilitat, termopane, fara imbunatatiri, acte in curs, zona excelenta, apropiere ratb, piata, scoala, eliberabil, se accepta credit, se poate vedea, **50.500 €;** ☎0724.370.636 mfirut@yahoo.com

156. **Berceni** dec., et. 3/10, 1973, Sos. Giurgiului, restaurant Mirador, 3/10, confort 2 sporit, semidec., cu balcon, fara imbunatatiri, geam la baie, acte facute chiar si certificat energetic, vedere pe spate, liber. **35.000 €;** ☎0724.370.636 mfirut@yahoo.com

157. **Berceni** semidec., et. parter/2, 39 mp, 2012, Vanzare apartament Emil Racovita, 2 camere semidec., parter/2, 39 mp, an constructie 2012, se vinde mobilat utilat, zona linistita, la 7 minunte de metrou Aparatorii Patriei. **43.000 €;** ☎0773.398.355/ 0752.877.727

158. **Berceni** semidec., et. parter/4, 36 mp, 1975, vav Piata Resita, vand apartament cu 2 camere, complet renovat, parchet, gresie, faianta, termopan, usa metalica, instalatii refacute complet, mobilat si utilat lux, aer conditionat, statie de masina; **41.999 €;** ☎0747.140.370

159. **Berceni** ,Turnu Magurele Carefour Grand Arena) . dec., et. 1/3, 55 mp, 2018, apartament 2 camere 55 mp utili, dec., Brancoveanu, Luica. **48.900 €;** ☎0721.165.251/ 0722.338.342 anca@sudrezidential.ro

160. **Berceni** - Metalurgiei dec., et. 2/11, 51 mp, 2018, dezvoltator, vand apartament 2 camere Berceni in imediata apropere a statiei de metrou, scoli, gradinite, hipermaket, banici , restaurante, **51.500 €;** ☎0721.805.158/ 0722.297.332 gabriela@metropolitanresidence.ro

161. **Berceni** 94, apartament de 2 camere nou la 7 minute de mers pe jos de statia de metrou Dimitrie Leonida, structura este de beton si compartimentarea este de caramida. Parcarea se afla pe 2 niveluri (-1 si parter). **57.000 €;** ☎0725.985.759 ana.moise@metropolitanresidence.ro

162. **Berceni** 94, langa Monaco Tower, 4 min de metrou dec., et. 2/11, 43 mp, 2019, Berceni 94, apartament de 2 camere nou la 4 minute de mers pe jos de statia de metrou Dimitrie Leonida, structura este de beton si caramida de 25 cm, compartimentarea este de caramida de 11.5 cm. **46.000 €;** ☎0725.985.759 ana.moise@metropolitanresidence.ro

163. **Berceni** 94, langa Monaco Tower, 4 min de metrou dec., et. 2/11, 57 mp, 2019, Berceni 94, apartament de 2 camere nou la 4 minute de mers pe jos de statia de metrou Dimitrie Leonida, structura este de beton si caramida de 25 cm, compartimentarea este de caramida de 11.5 cm. **60.000 €;** ☎0725.985.759 ana.moise@metropolitanresidence.ro

164. **Berceni** 94, langa Monaco Tower, 4 min de Metrou dec., et. 2/11 , 70 mp, 2019, Berceni 94, Apartament de 2 camere nou la 4 minute de mers pe jos de statia de metrou Dimitrie Leonida, structura este de beton si caramida de 25 cm, compartimentarea este de caramida de 11.5 cm. **70.000 €;** ☎0725.985.759 ana.moise@metropolitanresidence.ro

165. **Berceni** 94, langa Monaco Tower, 4 min de Metrou dec., et. 1/11, 2019, Berceni 94, Apartament de 2 camere nou la 4 minute de mers pe jos de statia de metrou Dimitrie Leonida, structura este de beton si caramida de 25 cm, compartimentarea este de caramida de 11.5 cm. **64.000 €;** ☎0725.985.759 ana.moise@metropolitanresidence.ro

166. **Berceni** 94, langa Monaco Tower, 4 min de Metrou dec., et. 1/11, 2019, Berceni 94, Apartament de 2 camere nou la 4 minute de mers pe jos de statia de metrou Dimitrie Leonida, structura este de beton si caramida de 25 cm, compartimentarea este de caramida de 11.5 cm. **58.000 €;** ☎0725.985.759 ana.moise@metropolitanresidence.ro

167. **Berceni** 94, langa Monaco Tower, 4 min de Metrou dec., et. 2/11, 60 mp, 2019, Berceni 94, Apartament de 2 camere nou la 4 minute de mers pe jos de statia de metrou Dimitrie Leonida, structura este de beton si caramida de 25 cm, compartimentarea este de caramida de 11.5 cm. **63.000 €;** ☎0725.985.759 ana.moise@metropolitanresidence.ro

168. **Berceni** 94, langa Monaco Tower, 4 min de metrou dec., et. 2/11, 52 mp, 2019, Berceni 94, apartament de 2 camere nou la 4 minute de mers pe jos de statia de metrou Dimitrie Leonida, structura este de beton si compartimentarea este de caramida. Parcarea se afla pe 2 niveluri. **55.000 €;** ☎0725.985.759 ana.moise@metropolitanresidence.ro

169. **Berceni** Luica pretabil credit bancar semidec., et. 2/4, 38 mp, Totul nou renovat recent toate imbunatatirile g f p t um usi interioare noi instalatii sanitare electrice bloc civilizat cadastru liber et 2/4 acceptam credit 3 min ratb 10 min metrou, **39.900 €;** ☎0720.039.035/ 0761.609.243 columbia.imobiliara@yahoo.com

170. **Berceni** Metalurgiei, apartament 2 camere spatios dec., et. 3/8, 66 mp, 2018, direct dezvoltator vand apartament 2 camere, dec., situat intr-un imobil cu un regim de inaltime P+8E, amplasat in Berceni, ansamblul Metalurgiei Park; **57.000 €;** ☎0721.827.390/ 0727.239.293 cristi.farcas@sudrezidential.ro

171. **Berceni** metrou, dec., et. 1/3, 61 mp, 2018, apartament 2 camere dec. spatios, modern compartimentat, etaj intermediar, se preda finisat la cheie iar toate utilitatile sunt contorizate individual. **63.000 €;** ☎0723.613.964 robert.stanciu@ymail.com

172. **Berceni** metrou, Dimitrie Leonida, dec., et. 3/5, 51 mp, 2018, apartament 2 camere dec.,etaj intermediar, dispune de toate imbunatatirile, contorizare individuala, in imediata apropiere de statia de metrou, se accepta si credite bancare inclusiv prima casa **50.900 €;** ☎0730.250.305 andrei.burcea@zon-adesud.ro

173. **Berceni** Selgros Berceni, dec., et. 1/3, 55 mp, 2018, apartament 2 camere, etaj 1, bloc nou, centrala de apartament, finisaje premium la alaegere, zona linistita, **48.900 €;** ☎0729.572.570/ 0724.205.825 contact@sudrezidential.ro

174. **Berceni** sos Oltenitei 2 camere conf 1, dec., et. 3/4, 70 mp, 2013, mobilat complet nou ,etaj 3 /4,gresie, faian?a, parchet, termopan ,căntrala proprie, bloc caramida, izolat, loc parcare, zona linistita, verdeata, cu tot cu mobila, **63.000 €;** ☎0761.532.117

175. **Berceni,** dec., et. 2/7, 50 mp, 2018, acesta este disponibil in cel mai nou proiect imobiliar marca Apollo Residence, situat in apropierea statiei de metrou Dimitrie Leonida si este compus din 11 blocuri cu regim de inaltime de p+5e+em+m; **45.000 €;** ☎0729.572.570/ 0724.205.825 contact@sudrezidential.ro

176. **Berceni,** dec., et. 2/5, 42 mp, 2019, ap. doua camere in apropiere de statia de metrou Aparatorii Patriei intr-un imobil nou. Locuinta este la cheie: gresie, faianta, parchet, tamplarie pvc, centrala proprie si racordat individual; **42.500 €;** ☎0726.178.089/ 0722.338.342 catalin.isache@sudrezidential.ro

177. **Berceni,** dec., et. 1/5, 53 mp, 2019, apartament 2 cam dec. situat in zona Grand Arena. Se vinde complet finisat, gresie, faianta, parchet, si racordat la toate utilitatile.Merita vazut. **46.300 €;** ☎0730.888.286 marius.draghici@zonadesud.ro

178. **Berceni,** dec., et. 1/5, 51 mp, 2018, apartament modern, etaj 1, metrou 10 minute **46.900 €;** ☎0729.572.570/ 0724.205.825 contact@sudrezidential.ro

179. **Berceni,** dec., et. parter/6, 40 mp, 2018, apartamentul beneficiaza de contorizare separata. Acces facil catre mijloace de transport, centre comerciale, scoli, gradinite. comision 0%, **31.700 €;** ☎0735.222.575 cosmin.topai@zon-adesud.ro

180. **Berceni,** dec., et. parter/3, 43 mp, 2018, apartamentul se afla in apropiere de mijloace de transport in comun, piata, centre comerciale, scoli, gradinite. **38.000 €;** ☎0735.222.575 cosmin.topai@zon-adesud.ro

181. **Berceni,** dec., et. 1/10, 51 mp, 1972, Berceni 2 camere Aleea Stupilor etaj 1 dec. cu suprafata de 51 mp intr un bloc foarte civilizat in apropere g?sim scoala centru comercial apropare de mijloace de transport in comun. **49.500 €;** ☎0773.910.549

182. **Berceni,** dec., et. 3/4, 52 mp, 2018, Berceni, Brancoveanu, Luica, proprietar, vand apartament 2 camere, etaj 3/4, cu suprafata utila de 52 mp. In balcon se iese din living cat si din bucatarie. Decomandat integral. Bloc nou, din caramida **43.150 €;** ☎0722.338.342 mariuslazarescu03@gmail.com

183. **Berceni,** dec., Brancoveanu, stradal, 3/10, dec., usa metalica, parchet, faianta in baie si bucatarie, termopan la bucatarie si dormitor, curat, liber, in apropiere de Sellgros, Carrefour. **41.500 €;** ☎0737.112.522 dragmad.sorin@yahoo.com

184. **Berceni,** dec., cf. 2, gresie, faianta, parchet, termopan, cad. + intab., **38.500 €;** ☎0761.446.979/ 0748.551.054

185. **Berceni,** semidec., et. 7/10, 38 mp, cf. 2, gresie, faianta, parchet, termopan, um, cad. + intab., **40.500 €;** ☎0761.446.979/ 0748.551.054

186. **Berceni,** dec., et. 2/10, 51 mp, 2018, dezvoltator, vand apartament 2 camere, Berceni. **51.500 €;** ☎0721.805.158/ 0722.297.332 gabriela@metropolitanresidence.ro

187. **Berceni,** dec., et. 4/4, 50 mp, 1978, proprietar, 2 camere Berceni, recent renovat si mobilat. Acces rapid la metrou (statie de RATB in fata blocului). 2 locuri parcare/boxa subsol, **55.999 €;** ☎0768.294.086 Cristiandicu@hotmail.com

188. **Berceni,** dec., et. 1/3, 51 mp, 2018, se vinde un ap cu 2 camere dec. intr-un bloc nou 2018. Se preda complet finisat la cheie. Contorizare la utilitati individuala. Pozitionare langa Sel Gross Berceni. Pentru detalii; **43.150 €;** ☎0725.382.190 iosif@sudrezidential.ro

189. **Berceni,** 2 camere dec.e, finalizat dec., et, 3/5, 44 mp, 2019, Apartament compus din 2 camere si dependinte si balcon in suprafata totala de 44 mp. Bransat la toate utilitatile. Acte complete. Mutare imediata, **45.000 €;** ☎0786.207.692 costin.smartrezidential@gmail.com

190. **Berceni,** 2 camere, 49 mpu, 10 min metrou M2, semidec., et. 1/5, 49 mp, 2018, Berceni, 2 camere, 10 min metrou M2, Aparatorii Patriei, **42.000 €;** ☎0787.525.615 ciprian@tophome.ro

191. **Berceni,** 2 camere, 55 mpu, 10 min metrou M2, dec., et. 1/5, 55 mp, 2018, Berceni, 2 camere, 10 min metrou M2, Aparatorii Patriei, **47.000 €;** ☎0787.525.615 ciprian@tophome.ro

192. **Berceni,** 300 m de metrou, oferta plata cash dec., et. parter/6, 52 mp, 2019, Ap 2 camere, metrou Berceni, reduceree substantiala la plata cash. Predare la cheie. Finisaje de lux. Direct de la dezvoltator. Comision 0. Finalizare martie **42.650 €;** ☎0722.204.952

193. **Berceni,** 300 m metrou, dec., et. 1/3, 43 mp, 2018, apartament 2 camere, situat la 300 m distanta de metrou Dimitrie Leonida, bloc nou, se preda complet finisat, baie echipata, centrala proprie, comision 0, direct dezvoltator, **40.500 €;** ☎0725.957.933

194. **Berceni,** 5 min. metrou Aparatori, piata, scoala dec., et. 4/4, 53 mp, 1983, semistradal, bloc si zona foarte civilizata, termopan, um, g, f, p, terasa buna, bucatarie spatioasa, posibil mobilat-utilat, ideala investitie, acte, acc credit, exclusivitate, vizionari oricand, rugam seriozitate! **55.990 €;** ☎0764.841.843/ 0740.687.595

195. **Berceni,** acces metrou Dimitrie Leonida dec., et. 1/5, 51 mp, 2018, apartament 2 camere, dec., bloc nou cu lift. izolat termic, se preda complet finisat, centrala termica, baie echipata. Pret credit: 39.800 euro (TVA 5% inclus). Comision 0, direct dezvoltator **37.550 €;** ☎0725.957.933

196. **Berceni,** acces metrou Dimitrie Leonida, dec., et. 1/5, 60 mp, 2018, apartament 2 camere situat in bloc nou, acces rapid metrou Dimitrie Leonida, se preda complet finisat, centrala termica, baie echipata. Comision 0. Direct dezvoltator, **46.200 €;** ☎0725.957.933

197. **Berceni,** acces metrou Dimitrie Leonida, dec., et. 1/5, 50 mp, 2018, apartament 2 camere, dec., bloc nou cu lift, izolat termic, se preda complet finisat, baie echipata, centrala termica. Comision 0, direct dezvoltator; **37.500 €;** ☎0725.957.933

198. **Berceni,** Alexandru Obregia dec., et. 4/10, 50 mp, 1965, ID: 5297. Apartamentul se afla pe Bld. Alexandru Obregia, aproape de intersectia cu Turnu Magurele. 2 camere dec., cu imbunatatiri, et 4/

Imobiliare vânzări 2 CAMERE

267. **Berceni,** Metalurgiei, Grand Arena, Brancoveanu dec., et. 1/3, 44 mp, 2019, proprietar, vand ap cu 2 camere, etaj intermediar, complet finisat (posibilitate de alegere a finiajelor), bloc nou, 44 mp util, contorizari individuale, centrala termica proprie 24Kw. **36.800 €;** ☎0729.572.570/ 0724.205.825 contact@sudrezidential.ro

268. **Berceni,** metrou 100 m, dec., et. parter/5, 40 mp, 2018, Berceni, metrou 100 m, apartament doua camere 40 mp + curte proprie 31 mp, pret promo. Se vinde la cheie, finisat interior (gresie, faianta, parchet, vopsea lavabila) si exterior. **42.900 €;** ☎0737.500.377 mihai.nastase@zon-adesud.ro

269. **Berceni,** metrou 3-4 min, direct proprietar dec., et. 1/3, 50 mp, 2017, apartament 2 camere, dec, finisaje de lux, loc de parcare, gradinita si scoala, metrou la 3-4 minute, direct de la proprietar, fara agentii, **52.000 €;** ☎0720.002.332/ 0749.122.233

270. **Berceni,** metrou Aparatorii Patriei, negociabil dec., et. 1/4, 78 mp, 2019, Berceni, metrou Aparatorii Patriei, apartament in bloc nou - Eden Home, negociabil, predare la cheie, direct dezvoltator, comision 0%, finisaje calitate superioara, p+4, cu lift, **63.700 €;** ☎0722.204.952

271. **Berceni,** metrou Aparatorii Patriei, negociabil dec., et. 2/4, 62 mp, 2019, Berceni, metrou Aparatorii Patriei, apartament in bloc nou - Eden Home, negociabil, predare la cheie, direct dezvoltator, comision 0%, finisaje calitate superioara, p+4, cu lift. **57.000 €;** ☎0722.204.952

272. **Berceni,** metrou Aparatorii Patriei, negociabil dec., et. 4/4, 107 mp, 2019, Berceni, metrou Aparatorii Patriei, penthouse in bloc nou, Eden Home, negociabil, predare la cheie, direct dezvoltator, comision 0, finisaje calitate superioara, p+4, cu lift **69.900 €;** ☎0722.204.952

273. **Berceni,** Metrou Dimitrie Leonida dec., et. parter/2, 55 mp, 2018, finalizat, Berceni, Metrou Dimitrie Leonida - Apartament 2 camere dec., 55mp. Bloc gata, mutare imediata, loc parcare gratuit!Comision 0% - direct dezvoltator **53.900 €;** ☎0737.500.377 mihai.nastase@zon-adesud.ro

274. **Berceni,** metrou Dimitrie Leonida, dec., et. 2/5, 51 mp, 2018, apartament 2 camere dec., pozitionat pe etaj intermediar, foarte luminos, dispune de toate imbunatatiile se preda finisat la cheie, contorizare individuala, langa statia de metrou 100 metri **49.900 €;** ☎0730.250.305 andrei.burcea@zonadesud.ro

275. **Berceni,** metrou Dimitrie Leonida, et. 3/11, 51 mp, 2018, apartament 2 camere tip studio, ansamblu nou, finalizare 2019, caramida, finisaje de cea mai buna calitate, la alegere, apropiere statie de metrou. Ansamblul prezinta numeroase facilitati. Comision 0. **51.500 €;** ☎0725.985.764 cosmin@metropolitanresidence.ro

276. **Berceni,** metrou Dimitrie Leonida, dec., et. 1/3, 55 mp, 2018, apartament 2 camere, dec., finisaje de lux, totul nou, calorifere moderne, usi interioare din lemn, usa metalica la intrare, bloc din caramida, izolatie de 10 cm, aproape metrou si Ratb. **45.000 €;** ☎0749.122.233

277. **Berceni,** metrou Dimitrie Leonida, dec., et. 3/10, 51 mp, 2018, apartament doua camere studio, ansamblu nou, fializare 2018, dec., caramida, contorizat, finisaje la alegere, apropiere statie metrou. Ansamblu prezinta numeroase facilitati. Comision 0. **51.500 €;** ☎0725.985.762 roxana.panculescu@metropolitanresidence.ro

278. **Berceni,** metrou Dimitrie Leonida, 7 minute, dec., et. 1/5, 49 mp, 2019, proprietar, 7 minute metrou Dimitrie Leonida, 49,12 mp util, finisaje moderne, gresie, faianta, parchet, usi interior, centrala termica, parc copii, parcare subterana, 42.900 euro credit / 38.600 cash **38.600 €;** ☎0734.950.229/ 0734.092.488 dany.barbulescu@yahoo.com

279. **Berceni,** metrou exact, lux, nou mobilat, parcare, semidec., et. 3/4, 57 mp, 2012, apartament nou, lux, superb, la cheie, locuibil,nou mobilat, nou utilat, design super modern, calitate, balcon foarte mare, vedere gradini si verdeata, blocul locuit, negociabil. **55.000 €;** ☎0722.274.245/ 0769.647.350

280. **Berceni,** metrou Leonida, 10 minute, curte 20 mp dec., et. parter/2, 40 mp, 2018, promotie, in vila, dec., mobilat, debara, geam la baie, finisat, balcon, toate utilitatile, centrala, zona verde, loc de parcare, scoala, gradinita, mutare imediata, **37.000 €;** ☎0724.411.696/ 0728.407.191

281. **Berceni,** metrou soseaua Berceni, dec., et. 3/10, 58 mp, 2018, apartament dec., apropiere de metrou, face parte dintr-un ansamblu residential situat la numai cateva minute de statia de metrou. Constructie caramida, contorizat, izolata, zona civilizata. Comison 0%, **58.000 €;** ☎0725.985.762 roxana,panculescu@metropolitanresidence.ro

282. **Berceni,** Mol Grand Arena, dec., et. 1/5, 51 mp, 2018, apartament 2 camere, situat in bloc nou cu lift, se preda complet finisat, baie echipata, centrala proprie. Comision 0, direct dezvoltator, **43.500 €;** ☎0725.957.933

283. **Berceni,** Nitu Vasile, ap 2 cam, 2/4, semid, semidec., et. 2/4, 48 mp, 1968, Berceni, va oferim la vanz pe str. Nitu Vasile, pe langa circa financiara un ap 2 cam, cf 1, semid in s 48 mp, situat la 2/4 liber si nezugravit. Pret 45000 euro fix cu cash fara credit. Rel Dan. **43.000 €;** ☎0733.657.211 Danyion67@yahoo.com

284. **Berceni,** Nitu Vasile, Brancoveanu, semidec., et. 7/10, 59 mp, 1982, cf. 1, liber, renovat, izolat termic, **58.000 €;** ☎0723.723.485

285. **Berceni,** Obregia, dec., et. 9/10, 56 mp, 1980, ID: 5273, Bd. Obregia, Berceni, 2 camere, confort 1, dec., etaj 9/10, suprafata 56 mp, an constructie 1980. Are ferestre cu geam termopan, parchet, gresie, faianta, usa metalica. Bucatarie mare **53.900 €;** ☎0738.685.854/ 0729.842.974

286. **Berceni,** Obregia, fantani, semidec., et. 9/9, 52 mp, cf. 1, fara probleme cu terasa, liber, fara imbunatatiri, zona buna, 5 min. metrou Piata Sudului, toate actele, **45.000 €;** ☎0764.038.667

287. **Berceni,** Obregia, particular, statia Mladinovici, semidec., et. 2/9, 53 mp, 1965, zona verde, vecini civilizat, 2 min. statia autobuz 313, **52.000 €;** ☎0722.631.703

288. **Berceni,** Oltenitei, Lidl Popesti dec., et. 5/5, 51 mp, 2014, et. 5/5+pod, lift, mobilat, balcon inchis/ mobilat, ac, hota, plita gaz, cuptor electric, centrala gaz, baie utilata, langa Lidl, 7 min. tramvai, 20 min. metrou, loc de parcare 2000 euro neinclus in pret **60.000 €;** ☎0730.249.494 razvanzamfir1@yahoo.com

289. **Berceni,** particular, bd. Alexandru Obregia, dec., et. 9/10, 56 mp, 1980, bd. Alexandru Obregia, stradal, 9/10, 56 mp, constructie 1980, complet renovat, contorizat, usi schimbate, 2 aere conditionate, complet mobilat si utilat, toate actele, accept credit, **53.900 €;** ☎0739.485.317

290. **Berceni,** Piata Resita, semidec., et. 1/4, 37 mp, 1975, apartament 2 camere, confort 2, parchet, termopan, usa metalica, zugravit recent, balcon inchis in termopan, geam la baie, **41.000 €;** ☎0746.188.866 mar_ancomar@yahoo.com

291. **Berceni,** Piata Resita, semidec., et. 2/4, 48 mp, chiar pe strada Uioara, bloc 4 etaje, reabilitat, complet renovat, instalatii electrice si sanitare schimbate, gresie, faianta, parchet, termopane, usa metalica, liber, toate actele, **48.000 €;** ☎0728.777.132 office@ramax.ro

292. **Berceni,** Piata Resita, et. 5/5, 50 mp, 2012, renovat, centrala, balcon, liber, termopan, gresie, faianta, um, parchet, intabulare, **40.000 €;** ☎0721.975.839

293. **Berceni,** Piata Sudului semidec., et. 7/10, 1983, Berceni, Piata Sudului, apartament 2 camere, confort 1 semidec., etaj 7/10, renovat complet, totul nou, mobilat, suprafata 53 mp, bloc 1982, stradal. **57.000 €;** ☎0771.265.376 agentie9@mauwis.ro

294. **Berceni,** piata Sudului, chiar pe Secuilor, semidec., et. 7/10, cf 2, etajul 7, fara imbunatatiri, geam baie, liber, toate actele, negociabil **40.000 €;** ☎0728.777.132 office@ramax.ro

295. **Berceni,** piata, apropiere metrou, dec., et. 3/10, 55 mp, 2018, apartament decomnadat, etaj intermediar, apropiere de metrou face parte dintr-un ansamblu rsidential cu finalizare in noiembrie. Finisaje la alegere, contorizare, apropiere scoli, magazine. Comision 0. **55.000 €;** ☎0725.985.762 roxana.panculescu@metropolitanresidence.ro

296. **Berceni,** Postalionului, 2 dec.e, parcare dec., et. 1/5, 52 mp, 2018, super oferta - Smart Rezidential va propune catre vanzare un apartament de 2 camere, dec., in suprafata utila totala de 52 mp cu bucatarie inchisa si balcon. Loc de parcare inclus in pret! **43.750 €;** ☎0764.832.071 smartrezidential@yahoo.com

297. **Berceni,** Resita, Gradistea dec., et. 1/4, 53 mp, 1978, ID: 2902. Apartamentul se afla pe strada Gradistea, între strada Resita si Soseaua Giurgiului. 2 camere dec., cu ceva imbunatatiri, etaj 1/4, an constr 1978, 53 mp. Se accepta credit. **50.000 €;** ☎0729.842.974

298. **Berceni,** Romprim, Sos Oltenitei dec., et. 3/5, 42 mp, 2017, apartament 2 camere, finalizat cu acte gata, mutare imediata, totul nou, gresie, faianta, parchet, centrala termica de apartament pe gaz. Statie tramvai 500 m, statie STB 200 m **43.500 €;** ☎0725.957.934

299. **Berceni,** sector 4 - Grand Arena dec., et. 1/5, 52 mp, 2018, Apartament de 2 camere spatios si luminos cu o suprafata utila totala de 52 mp aflat intr-un bloc nou cu regim de inaltime P + 5 Etaje **41.500 €;** ☎0737.500.377 mihai.nastase@zon-adesud.ro

300. **Berceni,** sector 4, semidec., et. 3/10, 51 mp, 1986, proprietar, 2 camere, confort 1, 51 mp, semidec., 3/10, renovat complet si de calitate, balcon, in apropiere de statii autobuz, tramvai si metrou. Pret 67000 euro. Exclus intermediari. **67.000 €;** ☎0765.943.461

301. **Berceni,** sector 4, Selgros, dec., et. 1/3, 53 mp, 2018, ap.cu 2 camere disponibil intr-un imobil nou, dec., balcon, centrala proprie, finisaje de buna calitate, toate utilitatile. Ansamblu rezidential securizat cu bariere, parcare disponibila. **45.000 €;** ☎0722.664.430/ 0731.491.608 cristian@sudrezidential.ro

302. **Berceni,** sector 5, et. 1/4, 40 mp, 1986, apartament 2 camere, zona Berceni, acces rapid la mijloacele de transport in comun, la 15 min de Sun Plaza. Blocul este situat intr-o zona linistita, iar apartamentul se vinde complet mobilat. **41.000 €;** ☎0733.513.171 patrasescu.marilena@gmail.com

303. **Berceni,** Sellgros stradal ap cu 2 cam plus curte, dec., et. parter/3, 40 mp, 2018, apartament cu terasa si curte individuala de 47 mp, intr-un bloc nou imprejmuita cu gard, proprietate cadastru si intab, centrala proprie, imobil 2018, finisaje si dotari incluse. **47.900 €;** ☎0722.478.920/ 0726.863.405 cal_182002@yahoo.com

304. **Berceni,** Slatioara, semidec., et. 3/4, 38 mp, 1974, cf. 2, curat, contorizat, gresie, faianta, parchet, termopan, usa metalica, usi noi, instalatii electrice, sanitare, totul nou, liber, accept credit, **39.500 €;** ☎0768.756.617

305. **Berceni,** Sos. Giurgiului, semidec., et. 4/4, 37 mp, 1970, Gazarului, semimobilat, termopane, aer conditionat, parchet, **37.000 €;** ☎0727.107.269

306. **Berceni,** sos. Giurgiului, str. Alunis, 7/7, liber dec., et. 7/7, 49 mp, 1967, sos Giurgiului-Berceni va oferim la vanzare pe str. Alunis - Ghimpati un ap 2 cam, cf. 1, dec., in S= 49 mp situat la et. 7/7+etj tehnic, curat si liber la 49.500 euro usor disc., rel la tel., Dan. **49.500 €;** ☎0733.657.211 danyion67@yahoo.com

307. **Berceni,** Spiru Haret, 1 min m. Aparatorii Patriei semidec., et. 1/3, 42 mp, 2018, Pozitie deosebita, piata, metrou, parc, constructie noua, dressing, balcon, la cheie, finisaje lux, gresie, faianta, parchet, usa metalica, centrala proprie, incalzire pardoseala, contorizat individual, doar cash. **42.900 €;** ☎0723.528.420

308. **Berceni,** statia de metrou Aparatorii Patriei semidec., et. 2/7, 50 mp, 2018, apartament 2 camere statia de metrou Apartorii Patriei, 50 mp utili, Berceni sector 4 **46.500 €;** ☎0735.527.098/ 0724.112.489 catalin.angheluta@yahoo.com

309. **Berceni,** strada Luica Str. Odei dec., et. 1/3, 50 mp, 2018, Berceni - Luica, apartament 2 camere, dec., etaj intermediar, 50 mp utili, ansamblu rezidential, izolat exterior, infrastructura completa, statii RATB, contorizat individual **45.000 €;** ☎0731.308.398

310. **Berceni,** Sudului, dec., et. 4/4, 57 mp, 1983, strada Voila, 2 camere confort 1 dec., cu imbunatatiri etaj 4 constructie 1983-1984 **50.000 €;** ☎0732.864.809/ 0773.910.634

311. **Berceni,** Turnu Magurele, Brancoveanu dec., et. 2/4, 52 mp, 2018, ocazie apartament cu 2 camere dec. , statie Ratb la 700 m, finisat la cheie, centrala proprie, obiecte sanitare in baie, etc. Loc parcare inclus. Finalizare luna Aprilie 2019. Comision 0%. **38.500 €;** ☎0726.375.629 cristian.mocanu@zonadesud.ro

312. **Berceni,** Turnul Magurele, dec., et. 4/4, 50 mp, 2018, ocazie, ap. 2 camere dec., bloc nou finisat complet (gresie, faianta, parchet, centrala proprie, etc). Merita vazut, disponibil imediat. doar plata cash **41.500 €;** ☎0730.888.286

313. **Berceni,** Vista Rezidential apartament 2 camere, modern, dec., et. 3/4, 46 mp, 2015, **65.900 €;** ☎0723.242.117 anisoara.tanase@galaxyimob.ro

314. **Berceni,** zona Dimitrie Leonida dec., et. 1/7, 2019, Spre vanzare apartament cu 2 camere dec. et 1 ce dispune de finisaje de cea mai buna calitate, centrala termica de apartament, loc parcare, spatii verzi. Se poate achiziciona prin credit. **55.000 €;** ☎0728.888.168 sorin@sudrezidential.ro

315. **Berceni-** Aparatorii Patriei dec., et. 1/10, 57 mp, 2018, dezvoltator vand apartament 2 camere fatada ventilata. Metropolitan Group iti rasplateste alegerea printr-un card complet de beneficii, servicii si discount-uri! **57.000 €;** ☎0721.805.158/ 0722.297.332 gabriela@metropolitanresidence.ro

316. **Berceni-** Moldovita semidec., et. 4/10, 40 mp, 1979, vand ap. 2 cam. Aleea Moldovita, bloc din caramida, supravegheat video, gresie, faianta, usa metalica, parchet, renovat recent, liber. Cadastru si intabulare. **45.000 €;** ☎0723.427.958 ellenna1978@yahoo.com

317. **Berceni-Brancoveanu,** sector 4 dec., et. 2/4, 57 mp, 2018, 2 camere Berceni - Brancoveanu, comision 0%. **65.800 €;** ☎0724.744.755 mihaela.smartrezidential@gmail.com

318. **Berceni-comision** 0%-metrou Dimitrie Leonida et. 3/11, 62 mp, 2018, direct dezvoltator, tva inclus, apartament 2 camere spatios, 62 mp, living open sapce cu bucataria, 27 mp, terasa, imobil nou, caramida porotherm, fatada ventilata, finisaje de calitate la alegere, 7 min metrou, **61.500 €;** ☎0725.985.764 cosmin@metropolitanresidence.ro

319. **Berceni.** dec., et. parter/6, 36 mp, 2018, Acces facil la mijloace de transport, centre comerciale, scoli, gradinite. Exista posibilitatea platii cu credit, in acest sens oferim asistenta gratuita pentru intocmirea dosarului. Comision 0%, **32.500 €;** ☎0735.222.575 cosmin.topai@zon-adesud.ro

320. **Berceni.** dec., et. 1/6, 61 mp, 2017, Imobilul este bransat la toate utilitatile iar apartamentul beneficiaza de contorizare separata. Comision 0%, **50.900 €;** ☎0735.222.575 cosmin.topai@zon-adesud.ro

321. **Bld.** Brancoveanu, Cetatea Veche dec., et. 6/8, 52 mp, 1982, ID: 5377, Bld. Brancoveanu, Cetatea Veche, 2 camere, confort 1, dec., etaj 6/8, suprafata 52 mp, an constructie 1982. Are ferestre cu geam termopan, parchet, gresie, faianta, usa metalica. **58.000 €;** ☎0738.685.854/ 0729.842.974

322. **Bragadiru** - Scandinavia - West Parc - RATB 302 semidec., et. 2/3, 55 mp, 2016, 2 camere, etaj 2 din 3, 55 mp, finisat la cheie, utilitati individuale, bucatarie inchisa, baie cu geam, balcon inchis cu termopan, bloc caramida 2016, RATB la 300m linia 302. Comision 0%! 45.900 Euro **45.900 €;** ☎0730.556.910

323. **Bragadiru** Str Diamantului (Rond Cristalului). dec., et. 2/2, 60 mp, 2018, apartament de vanzare racordat la toate utilitat?ile gaze, apa, electricitate si canalizare, cadastru si intabulare, bloc locuit in totalitate, zona deosebita, accept Prima Casa si credit ipotecar; **42.000 €;** ☎0722.252.995

324. **Bragadiru,** semidec., et. 3/3, 45 mp, 2014, proprietar. Vand apartament de 2 camere, foarte luminos, complet mobilat si utilat (cum este prezentat in imagini), aer conditionat, balcon inchis. **40.000 €;** ☎0722.638.982 adnana.platon@yahoo.com

325. **Bragadiru,** 2 camere cu mutare imediata dec., et. 1/3, 56 mp, 2015, Bragadiru Residence Exclusive va ofera spre vanzare apartament cu 2 camere, situat in orasul Bragadiru, ce dispune de 56 mp utili si 10 mp balcon, cu living, baie, bucatarie open space si dormitor. **35.000 €;** ☎0730.668.987 office@bragadiruresidenceexclusiv.ro

326. **Bragadiru,** apartament 2 camere, terasa si curte dec., et. parter/3, 45 mp, 2018, proprie. Bragadiru Residence Exclusive va propune spre vanzare apartament cu 2 camere cu o suprafata utila de 45 mp, 21 mp terasa si 72 mp curte proprie, situat la parterul unui bloc cu structura P+3E. **47.000 €;** ☎0763.739.612 office@bragadiruresidenceexclusiv.ro

327. **Bragadiru,** apartament finisat cu 2 camere dec., et. 4/4, 68 mp, 2017, Bragadiru Residence Exclusive va propune spre vanzare apartament cu 2 camere, finisat, situat in Bragadiru, in bloc nou. Apartamentul are 68 mp utili la pret avantajatos. **44.500 €;** ☎0773.911.552 office@bragadiruresidenceexclusiv.ro

328. **Bragadiru,** apartament si curte semidec., et. parter/1, 50 mp, 2012, pentru relaxarea familiei tale. Bragadiru Residence Exclusive va ofera spre vanzare apartament semidec., cu o suprafata utila de 50 mp si curte comuna de 300 mp, loc ideal pentru relaxare, apartamentul fiind amplasat in vila. **43.000 €;** ☎0730.668.987 office@bragadiruresidenceexclusiv.ro

329. **Bragadiru,** Cartier Independentei, dec., et. 2/3, 45 mp, 2018, vanzare apartament 2 camere tip studio la etajul 2/3 avand o suprafata de 45mp cu balcon de 4mp, bucatarie open space. Loc de parcare inclus. Toate utilitatile transate. Pret 32000, se accepta credit. **32.000 €;** ☎0771.283.084 georgiana.barbu@bragadiruresidenceexclusiv.ro

330. **Bragadiru,** Leroy Merlin apartament 2 camere, dec., et. parter/3, 53 mp, 2017, Bragadiru Residence Exclusiv va propune spre vanzare apartament cu 2 camere, cu bucatarie open space, suprafata utila 53 mp si balcon 4,30 mp. Imobilul dispune de toate utilitatile, mutare imediat, **36.000 €;** ☎0730.668.987 office@bragadiruresidenceexclusiv.ro

331. **Bragadiru,** sos. Alexandriei stradal, dec., et. parter/3, 55 mp, 2018, oferta vanzare apartament 2 camere la cheie dec. situat la parter/3 cu balcon, avand o suprafata de 55 mp, bucatarie open space, Loc de parcare inclus, toate utilitatile bransate **37.000 €;** ☎0771.283.084 georgiana.barbu@bragadiruresidenceexclusiv.ro

332. **Brancoveanu** Aurel Persu comision 0 semidec., et. parter/5, 42 mp, 2019, Va propunem la vanzare un apartament cu 2 camere, in suprafata utila de 41 mp, aflat pe parterul inalt al unui imobil p+5, ce se vinde complet finisat si racordat la toate utilitatile oeasului. **30.300 €;** ☎0762.861.186 smartrezidential@yahoo.com

333. **Brancoveanu** Berceni, dec., et. demisol/5, 48 mp, 2017, apartament cu 2 camere gata de mutat, situat in ansamblu rezidential de lux, zona Brancoveanu-Turnu Magurele. Apartamentul este mobilat fara electrocasnice. Constructie si finisaje lux. Poze reale loc; **46.500 €;** ☎0737.000.035 bogdan.gheorghiu@zon-adesud.ro

334. **Brancoveanu** direct dezvoltator finisaje lux dec., et. 1/4, 52 mp, 2018, bloc nou etaj 1/4 suprafata construita de 66 mp, bucatarie inchisa, finisaje lux, gresie, faianta rectificata si portelanata, Spania, Italia, parchet lemn masiv Germania usi de interior si usa metalic, **59.000 €;** ☎0762.861.186 marius.smartrezidential@gmail.com

335. **Brancoveanu** metrou, semidec., et. 6/8, 55 mp, 1970, 2 camere, Brancoveanu, 6/8, apropiere metrou. Semidec., 55 mp. Usa metalica, gresie, faianta, parchet, ferestre termopan, ac, calorifere noi. Se vinde mobilat. Loc de parcare. **52.000 €;** ☎0743.276.537/ 0726.764.420

336. **Brancoveanu** metrou, apartament 2 camere, dec., et. 1/5, 63 mp, 2018, va propunem catre vanzare un apartament dec., acces rapid la intrarea in Parcul Oraselul Copiilor si statia de metrou Constantin Brancoveanu. Apartamentul se preda la cheie. **94.800 €;** ☎0764.832.071 smartrezidential@yahoo.com

337. **Brancoveanu** metrou,7 statii de bus,Ucea,6 statii, semidec., et. 6/10, 39 mp, 1976, Aparatorii Patriei, stradal bulevard, autobuz la colt, bloc vest, securizat, cf. 2, balcon, economic, contorizat, apa, gaz, Radet, geam bai. Acces Berceni, Sun Plaza, Grand Arena mall. Exclusiv. Liber. **37.499 €;** ☎0721.927.522

338. **Brancoveanu,** semidec., et. 1/4, 44 mp, 2018, apartament 2 camere 42 mp, finisaje premium. Toate utilitatile racordate individual. Centrala proprie + calorifere. Se accepta orice tip de credit. Direct dezvoltator. Comision 0 **50.500 €;** ☎0722.204.951 bogdan.tomegea@zon-adesud.ro

339. **Brancoveanu,** semidec., et. 1/3, 42 mp, 2019, apartament 2 camere, amplasat pe bulevardul Brancoveanu, acces facil la toate punctele de interes major din zona: centre comerciale, mijloc de transport in comun, scoala. Blocul este finalizat. Mutare rapida. **48.000 €;** ☎0735.066.066 cocoselrazvan@gmail.com

340. **Brancoveanu,** dec., et. 1/4, 43 mp, 2019, apartament 2 camere, dec., comision 0. **55.500 €;** ☎0761.406.708 paul.smartrezidential@gmail.com

341. **Brancoveanu,** semidec., et. 3/4, 47 mp, 1972, Seculor, 10 min. metrou, etaj 3/4, sup. 49 mp, geamuri termopan, izolat in exterior, necesita renovare, 2 debarale. **47.000 €;** ☎0735.360.736

342. **Brancoveanu,** 2 camere dec., dec., et. 1/4, 64 mp, 2018, apartament 2 camere dec. spatios, Brancoveanu, dispune de toate imbunatatirile, se preda finisat la cheie, etaj intermediar mutare rapida, in imediata apropiere de mijloacele de transport in comun **61.500 €;** ☎0730.250.305 andrei.burcea@zonadesud.ro

343. **Brancoveanu,** 2 camere, 2 bai, dezvoltator dec., et. 1/5, 55 mp, 2019, finisaje lux. Va propunem spre vanzare un apartament de 2 camere cu 2 bai intr-unul din ansamblurile rezidentiale dezvoltate de noi. Imobilul are un amplasament excelent, acces rapid la toate punctele de interes major **61.500 €;** ☎0762.861.186 smartrezidential@yahoo.com

344. **Brancoveanu,** 2 camere, dec. dec., et. 1/5, 65 mp, 2019, Apartament 2 camere, dec., suprafata generoasa 65 mp utili, este disponibil la etajele 1 si 3, pozele sunt reale din ansamblurile dezvoltate in anul 2018, finisajele nu difera. **73.000 €;** ☎0735.066.066 cocoselrazvan@gmail.com

345. **Brancoveanu,** Alunisului, dec., et. 5/7, 50 mp, 1974, ap 2 cam., cf. 1 dec., mobilat utilat, liber, toate actele, accept credit, modest pret fix. **45.000 €;** ☎0731.136.698 carmen_alice82@yahoo.com

346. **Brancoveanu,** bd. Oraselul Copiilor dec., et. 4/4, 52 mp, 1984, ID:5359, Bd. Brancoveanu, Oraselul Copiilor, 2 camere, confort 1, dec., etaj 4/4, suprafata 57 mp, an constructie 1984. Este la 5 minute de mers pana la metrou Brancoveanu si parc. Se accepta credit **70.900 €;** ☎0738.685.854/ 0729.842.974

347. **Brancoveanu,** bd., Oraselul Copiilor semidec., et. 1/9, 55 mp, 1986, ID:5230, Brancoveanu, Oraselul Copiilor, 2 cam., cf. 1, semidec., etaj 1/9, sup 55 mp, an ct 1986. Apartamentul este renovat complet in 2012. Se vinde mobilat si utilat complet. Este la 6 min., 800 metri de metrou **72.000 €;** ☎0738.685.854/ 0729.842.974

348. **Brancoveanu,** Berceni dec., et. 1/4, 61 mp, 2018, Apartament 2 camere dec.e, finisaje lux, Premium, etaj 2, dezvoltator, Brancoveanu-Berceni, Comision 0%, direct dezvoltator, imobil de locuinte P+4E. **52.900 €;** ☎0762.989.889 alex.smartrezidential@gmail.com

349. **Brancoveanu,** Berceni dec., et. 2/4, 56 mp, 2018, Apartament 2 camere finisaje lux premium, etaj 2, dezvoltator, Brancoveanu, Berceni, comision 0% direct dezvoltator, imobil de locuinte p+4e **49.500 €;** ☎0762.989.889 alex.smartrezidential@gmail.com

350. **Brancoveanu,** Berceni dec., et. 1/4, 57 mp, 2018, Apartament 2 camere, finisaje lux - Premium, etaj 1, dezvoltator, Brancoveanu-Berceni, comision 0% - direct dezvoltator, imobil de locuinte P+4E. **51.900 €;** ☎0762.989.889 alex.smartrezidential@gmail.com

351. **Brancoveanu,** Budimex, semidec., et. 4/8, 50 mp, 1967, bd. Brancoveanu va oferim la vanz pe langa spitalul de copii Marrie Curie un ap. 2 cam. cf. 1, semidec. in S= 50 mp stradal situat la et. 4/8, curat si liber, disc., **51.000 €;** ☎0733.657.211 danyion67@yahoo.com

352. **Brancoveanu,** Cetatea Veche, et. 3/4, 50 mp, 1975, curat, gresie, faianta, um, parchet, termopan, balcon, intabulare, **48.000 €;** ☎0721.975.839

353. **Brancoveanu,** Grand Arena dec., et. 1/5, 52 mp, 2018, apartament 2 camere dec., spatios, dispune de toate imbunatatirile, se preda finisat la cheie, toate utilitatile sunt contorizate individual si sunt racordate la reteaua publica a orasului **43.700 €;** ☎0730.250.305

354. **Brancoveanu,** Huedin, 36 mp, 1975, vand ap. 2 camere, cf. 2, cu imbunatatiri recente, **45.000 €;** ☎0721.202.644

355. **Brancoveanu,** Lamotesti, dec., et. 3/4, 1981, 2 camere, geam baie, eliberabil, **54.000 €;** ☎0763.070.130/ 0747.953.488

356. **Brancoveanu,** Luica 152, dec., et. parter/5, 103 mp, 2018, proprietar, apartament 2 cam., parter inalt, 53 mp+ terasa 50 mp, bloc nou, finalizare in noiembrie 2018, langa piata, scoala, statia de autobuz este chiar in fata blocului. Pret fix, **65.000 €;** ☎0764.163.502 florinsandu1970@gmail.com

357. **Brancoveanu,** Marie Curie, semidec., et. 4/8, 50 mp, 1964, ID: 4342. Apartamentul este situat pe Bld. Constantin Brancoveanu, vis a vis de Marie Curie. 2 camere semidec, nerenovat, vedere spate, 50 mp, etaj 4/8, an constructie 1964. Se accepta credit **51.000 €;** ☎0729.842.974/ 0738.685.854

358. **Brancoveanu,** Metrou, semidec., et. 4/10, 55 mp, 1983, cf.1, gresie, faianta, parchet, termopan, usa metalica, bloc situat stradal la fix 3 minute de metrou si parc, toate actele, **78.000 €;** ☎0737.785.502

359. **Brancoveanu,** metrou, proprietar, dec. dec., et. 4/4, 57 mp, 1984, particular vand ap. 2 cam. la 3 minute de metrou Brancoveanu,vizavi de parc an 1984, suprafata 57mp, g, f, p, usi schimbate, termopan, 2 balcoane izolate si inchise cu termopan. Bloc curat si liniștit. **70.900 €;** ☎0723.250.899 velicucamelia@yahoo.com

360. **Brancoveanu,** Obregia, dec., et. 1/8, 57 mp, 2019, apartament cu 2 camere, bolc nou, zona Piata Sudului, Obregia, cu acces facil la mijloacele de transport din zona, metrou si linii RATB. Achiziție 0 comision. Direct dezvoltator **71.500 €;** ☎0799.929.025/ 0725.597.221 aura.c@star-construct.ro

361. **Brancoveanu,** Oraselul Copiilor 5 minute metrou dec., et. parter/3, 2019, Va propunem spre vanzare un apartament rar intalnit in piata imobiliara, suprafata utila 98mp, dec., 5 minute de metrou, 5 minute de intrarea in parcul Oraselul Copilior. Se accepta credit. **95.000 €;** ☎0735.066.066 cocoselrazvan@gmail.com

362. **Brancoveanu,** Oraselul Copilului, semidec., et. 1/9, 55 mp, 1987, apartament 2 camere situat pe Bd. Brancoveanu, stradal, vedere spate, ferit de zgomotul strazii, renovat, foarte aproape de metrou si parc **75.000 €;** ☎0720.302.537 traian.ciubuc@gmail.com

363. **Brancoveanu,** Secuilor, semidec., et. 4/8, 52 mp, Mega Image, vis a vis de Budimex, bloc stradal, 2 camere cf. 1, etaj 4/8, balcon mare, fara amenajari, toate actele la zi, vedere spate. **51.000 €;** ☎0733.300.779/ 0722.300.698 liderimobiliare@gmail.com

364. **Brancoveanu,** Turnu Magurele dec., et. 1/4, 45 mp, 2018, Ap 2 camcu finisaje Premium, et 2/4, bloc nou finalizat, ansamblu rezidential de Lux, amplasat foarte bine in apropierea mijloacelor de transport in comun. Se accepta si plata prin credit. Direct Dezv **50.500 €;** ☎0732.581.538 andrei.smartrezidential@gmail.com

365. **Brancoveanu,** Turnul Magurele, dec., dec., et. 4/4, 44 mp, 2018, finalizat - apartament doua camere complet finisat (gresie, faianta, parchet, usi de interior, obiecte sanitare montate in baie, totul lux import Spania, Italia, Austria) si geamuri de tip Tripan. Comision 0, **49.500 €;** ☎0786.207.692 costin.smartrezidential@gmail.com

366. **Brancoveanu-** Turnu Magurele dec., et. 4/4, 54 mp, 2018, 2 camere Berceni- Brancoveanu, direct dezvoltator, **49.500 €;** ☎0724.744.755 mihaela.smartrezidential@gmail.com

367. **Brancusi,** dezvoltator bloc nou, 8 min. metrou dec., et. 1/6, 82 mp, 2018, Dezvoltator vand apartamente 2-3 camere dec.e, diferite modele si dimensiuni finalizate la cheie sau in curs de finalizare in proiectul din Brancusi la capat de linie 168 (8 min de metrou Raul Doamnei, **60.900 €;** ☎0722.116.600 mail.dezvoltator@gmail.com

368. **Brezoianu,** Hotel Opera, Cismigiu, Sala Palatului dec., et. 5/6, 50 mp, 1962, 5/6 dec., et. 6 acopera integral, este locuit, bloc reabilitat termic, fara nici un risc seismic sau urgenta, necesita amenajari, liber **70.000 €;** ☎0735.883.452 daniel.enache@centralimobiliare.ro

369. **Bucur** Obor (Avrig), semidec., et. 4/10, 51 mp, 1980, vand apartament 2 camere semidec., gresie, faianta, termopan, aer cond., parchet, usa metalica, renovat recent, **70.000 €;** ☎0723.417.528 mace_dany_nr1@yahoo.com

370. **Bucur** Obor - Mosilor dec., et. parter/1, 50 mp, 1950, apartament 2 camere in vila de caramida p+1, suprafata 50mp +10 mp beci, curte, necesita renovare totala, ideal investitie, pretabil locuit sau sediu firma. **82.000 €;** ☎0744.349.859/ 0743.073.557 cesinaimob@yahoo.com

371. **Bucur** Obor, Colentina, dec., et. 8/10, 53 mp, chiar la Rose Garden, renovat complet, gresie, faianta, parchet, termopane, usa metalica, bucatarie mobilata, toate actele, risc seismic 2 **53.000 €;** ☎0728.777.132 office@ramax.ro

372. **Bucuresti** -Bd.Ferdinand dec., et. 6/8, 49 mp, 1940, gresie , faianta, termopan, usa metalica , parchet lemn , vedere bulevard, **47.500 €;** ☎0723.224.223/ 0749.239.555 nissa200510@gmail.com

373. **Bucurestii** Noi vanzari apartamente 2 camere semidec., et. 2/4, 42 mp, **53.000 €;** ☎0720.133.267 athos.imob@yahoo.com

374. **Bucurestii** Noi, Pajura, et. 1/2, 52 mp, ap. 2 camere, **47.000 €;** ☎0721.372.512/ 0769.668.915

375. **Bucurestii** Noi, Pod Constanta, dec., et. 1/5, 60 mp, 2018, apartamente 2, 3 camere, agentia noastra va propune spre vanzare un proiect ce acum se finalizeaza situat in zona Bucurestii Noi-Pod Constanta. In imobil se gasesc apart cu 2 si 3camere. Mai multe detalii la telefon. **79.000 €;** ☎0724.562.030 costin.vladu@gmail.com

376. **Bucurestii** Noi, Sos Chitilei, ap. 1, 2, 3 camere dec., et. 1/5, 53 mp, 2018, agentia noastra va prezinta spre vanzare mai multe apartamente cu 1-2 si 3camere, situate intr-un imobil nou construit in zona Bucurestii Noi Sos Chitilei. Apartamentele se vand finisate complet. **66.100 €;** ☎0724.562.030 costin@areanorthestate.ro

377. **Bucurestii** Noi, sos. Chitila dec., et. 3/6, 60 m

Imobiliare vânzări 2 CAMERE

444. **Colentina,** dec., et. parter/4, 1984, Rau bloc1984, cf. 1 dec., p/4, aproape sos. Colentina, curat, locuibil, gresie, faianta, living 20 mp, bloc si scara civilizata, aproape scoala si gradinita, cadastru, intabulare, discutabil **54.000 €;** ☎0761.749.316/ 0722.824.757

445. **Colentina,** semidec., et. 8/10, 52 mp, 1968, Sectia 7, str. Masina de Paine, liber, bloc anvelopat 2017, acte la zi, 7 min. metrou Obor **53.500 €;** ☎0727.884.946/ 0745.087.966 office_treibrazi@yahoo.com

446. **Colentina,** et. 5/10, 52 mp, stradal, cf. 1, bl reabilitat termic, 5/10, balcon in termopan, 52 mp, bucatarie mare, bl. si scara civilizata, liber, langa scoala generala, centre comerciale, cadastru, intabulare, pret bun **51.000 €;** ☎0761.749.316/ 0722.824.757

447. **Colentina,** 2 camere dec., et. 1/4, 63 mp, 2018, Colentina, 2 camere, bloc nou, finisaje lux, finantare directa, comision 0%. **76.000 €;** ☎0720.888.061 trifan.catalin@developmentd.ro

448. **Colentina,** Doamna Ghica dec., et. 7/10, 50 mp, 1970, Apartament 2 cam. Colentina, et 7, dec. reabilitat. Id 12220. **50.000 €;** ☎0762.244.024 gacity.imobiliare@yahoo.com

449. **Colentina,** Doamna Ghica dec., et. 7/10, 51 mp, 1976, Apartament confort 1, dec., situat la etajul 7/10, suprafata de 51 mp, bloc 1976, reabilitat, amenajat cu gresie, faianta, parchet, termopan, cadastru si intabulare, liber, **57.500 €;** ☎0731.144.151/ 021.231.23.18

450. **Colentina,** Doamna Ghica, dec., et. 3/3, 115 mp, 2018, Dna.Ghica, proprietar vand apt. 2 cam, dec., etaj 3/3, 80 mp utili + 35 mp camera depozitare, bucatarie inchisa, loc de parcare proprietate, 7 apart in bloc, finisaje de lux, 82.000 E+TVA, negociabil. **82.000 €;** ☎0721.279.091

451. **Colentina,** Doamna Ghica, Parc Plumbuita dec., et. 7/10, 52 mp, 1971, 7/10, dec., termopan, usa metalica, bloc reabilitat termic, fara risc seismic, intrare stradala, liber, cadastru, intabulare, **50.000 €;** ☎0787.882.999

452. **Colentina,** Doamna Ghica, Planorama, Scoala 145 dec., et. 4/4, 56 mp, 1989, 4/4, terasa refacuta, cf. 1 sp, dec, 56 mp, centrala termica, loc de parcare, izolat pe interior si exterior, renovat, mobilat modern, utilat complet, g, f, p, t, um, instal noi, aer conditionat, intab, liber, acc credit, **51.000 €;** ☎0724.336.834

453. **Colentina,** Fundeni dec., et. 1/3, 62 mp, 2018, 2 camere, bloc nou finalizat, dec., parcare, mutare imediata! parcare inclusa! Finisaje de calitate, centrala termica, contor apa, gaz, electric, structura de beton si compartimentare caramida; **56.000 €;** ☎0747.600.200 corina.vasiliu@rfccity.ro

454. **Colentina,** Fundeni Dobroesti, 2 camere spatioase, bloc locuit integral dec., et. 2/3, 55 mp, **72.900 €;** ☎0726.284.310 contact@alexandrucordea.ro

455. **Colentina,** Fundeni, dec., et. 1/3, 65 mp, 2018, 2 camere situat intr-un imobil finalizat 2018, dec., loc de parcare, cadastru, intabulare. Se accepta credit Prima Casa/ipotecar. Apartamentul se preda complet finisat, centrala proprie. **60.000 €;** ☎0747.600.200 corina.vasiliu@rfccity.ro

456. **Colentina,** Fundeni, dec., et. 1/4, 2017, 2 camere, finisaje de lux, interfon, lift, parcare, paznic, boxa; **63.000 €;** ☎0743.777.700 cristina.carlan@rfccity.ro

457. **Colentina,** Fundeni, dec., et. 1/2, 52 mp, 2008, apartament 2 camere Colentina, Fundeni, pod, dec., etaj 1, an contructie 2008, se vinde cu bucataria mobilata, bloc beton si caramida, se accepta credit, acte la zi **53.500 €;** ☎0765.942.499 dragos.popescu@fpcimobiliare.ro

458. **Colentina,** Fundeni, dec., et. 1/3, 2018, apartament 2 camere, dec., bloc nou, finisaje de lux, **55.500 €;** ☎0743.777.700 cristina.carlan@rfccity.ro

459. **Colentina,** Fundeni, Avion, langa Scoala 39, semidec., et. 2/10, 55 mp, 1981, langa parc, lac Plumbuita, 20 min. metrou Obor, bloc 1981 reabilitat termic, pe mijloc, orientare sud-vest, bucatarie mare patrata, intrare stradala, vedere spate, imb, g, f, termopan, um, ac. cadastru, intab., **61.000 €;** ☎021.380.28.14/ 0737.435.628

460. **Colentina,** Kaufland, 2 camere, multiple imbunatatiri, semidec., et. 1/8, 46 mp, 1974, **65.000 €;** ☎0720.565.898 nicoleta.schik@activimob.ro

461. **Colentina,** Maior Bacila, dec., et. parter/4, 51 mp, 1991, apartament 2 cam., dec., an 1991, 1 gr. sanitar cu geam exterior, centrala termica **53.000 €;** ☎0762.244.024 gacity.imobiliare@yahoo.com

462. **Colentina,** Mc Donalds Ocazie, confort 1 semidec., 52 mp, etajul 4/10, bloc 1981, necesita renovare totala, acte la zi, liber, zona linistita, se accepta credit, negociabil, merita vazut, **50.000 €;** ☎0728.879.796

463. **Colentina,** Mc DOnalds, etajul 1/10, semidec., 59 mp, bloc 1978 reabilitat, cu gresie, faianta, parchet, termopan, instalatii schimbate, curat, acte la zi, pozitie excelenta, se accepta credit, merita vazut, **55.000 €;** ☎0728.879.796/ 0728.879.796

464. **Colentina,** Mega Image, dec., et. 2/8, 56 mp, 1986, apartament confort 1, dec., situat la etaj 2/8, are o suprafata de 56 mp. Bloc 1986, gresie, faianta, parchet, termopan, cadastru si intabulare, liber. **65.000 €;** ☎0731.144.151

465. **Colentina,** parc Plumbuita, rau, Mc Donalds, dec., et. 4/4, 56 mp, 1986, Str. Maior Bacila langa bl. ANL, aproape de sos. Colentina, parc, Ratb aproape, bloc 1986, reabilitat termic, 4/5+6Mansardat, dec.,56 mp, pe mijloc, G, F, P, UM, termopan, posibilitati de parcare, **55.900 €;** ☎0722.614.867/ 021.688.08.67

466. **Colentina,** parc Plumbuita, Rau, Mc Donalds, Bacila dec., et. parter/4, 56 mp, 1986, in planul 2, Linia Ratb 282, aproape de Sos. Colentina, bloc 1986, reabilitat termic recent, stradal, vedere sparte, parter/4, dec, 56 mp, renovat recent, g, f, p, um, th. Posibilitate de parcare, acces imediat, **57.900 €;** ☎021.688.08.67/ 0722.614.867

467. **Colentina,** pod, oferta reala, parter/4, dec., 52 mp, bloc 1990, cu gresie, faianta, centrala proprie, decent, acte la zi, liber, zona linistita, merita vazut **53.000 €;** ☎0728.879.796

468. **Colentina,** Rascoala 1907, bl. 1986, dec.,60 mp dec., et. 2/8, 60 mp, 1986, Renovat complet, gresie, faianta, parchet, termopan, usa metal, mobilat/ utilat, instalatii sanitare/ electrice noi, bucatarie mare patrata, balcon inchis termopan, liber, acte la zi. Apropiere Lacul Tei, Pipera **62.900 €;** ☎0768.198.235

469. **Colentina,** Rau, Bacila, Mc Donald's, dec., et. parter/4, 52 mp, 1986, aproape Fundeni, Parc Lac Plumbuita, 5 min., Sos. Colentina, 20 min. metrou Obor, curat, gresie, faianta, usa metalica, centrala termica proprie, costuri reduse, cadastru, intabulare, accept credit, **53.000 €;** ☎021.380.28.14/ 0737.435.628

470. **Colentina,** rau, Mcdonald's, dec., et. 3/8, 55 mp, 1980, pe marginea lacului Plumbuita. Fabrica de Gheata, 20 min metrou Obor, cf. 1 dec, 55 mp, bloc 1980 reabilitat termic, orientare S, imb, g, f, p, termopan, um, cadastru, intabulare **62.000 €;** ☎021.380.28.14/ 0737.435.628

471. **Colentina,** Sportului OMV str. Salcilor bloc nou 2017, 2 camere dec., et. parter/3, 54 mp, **59.000 €;** ☎0726.284.310 contact@alexandrucordea.ro

472. **Colentina,** Teiul Doamnei, semidec., et. 4/10, 52 mp, 1970, cf. 1, curat, contorizat, bloc reabilitat, gresie, faianta, parchet, termopan, usa metalica, cadastru, intabulare, balcon inchis in termopan, zona buna, 5 min. statie RATB, toate actele, accept credit, **55.500 €;** ☎0764.038.667

473. **Colentina,** Teiul Doamnei, Doamna Ghica semidec., et. 6/10, 52 mp, 1972, apartament 2 camere, semidec., suprafata totala 52 mp, balcon mare, vederea stradala pe sos. Colentina, an constructie 1975, fara risc seismic; necesita renovare; se accepta credit; **49.500 €;** ☎0720.248.348 cityinvestestates@gmail.com

474. **Colentina,** vanzare ap 2 camere, dec., et. 3/10, 52 mp, 1980, va propun spre vanzare un apartament in zona Colentina, proprietatea este situata la etajul 3/10, dispune de 2 camere cu o suprafata de cca 52 mp., balcon vedere fata. Pretul dorit este de 64000 euro. **64.000 €;** ☎0722.375.370 nixulescu.m@gmail.com

475. **Colentina-Voluntari,** Complex Rezidential Terra, dec., et. 2/5, 73 mp, 2009, bucatarie mobilata si utilata, gresie, faianta, parchet, termopan, usa metalica, centrala termica, lift, paza, loc parcare, liber, cadastru+intabulare, liber, se accepta credit, negociabil, **53.000 €;** ☎0724.336.834

476. **Complex** La Strada, Mega Image, dec., et. 1/3, 55 mp, 2019, imobilul se vinde finisat complet, contorizat individual si bransat la toate utilitatile orasului. Mai-Iunie 2019. **44.000 €;** ☎0738.294.929/ 031.404.01.11 magazinul.imobiliar@gmail.com

477. **Complex** Rezidential AmbasadOr Home dec., et. 2/4, 60 mp, 2018, zona de nord ap 2 cam, dec., spatios, terasa, centrala proprie, finisaje lux, incalzire pardoseala, videointerfon, lift, spatii verzi, parcari, paza, locatie lux, ultimele apartamente. Te asteptam la vizionari **63.500 €;** ☎0799.102.501 oxana@ambasador-home.ro

478. **Complex** rezidential AmbasadOr Home dec., et. parter/4, 64 mp, 2018, zona de nord, ap. 2 cam., dec., spatios, buc inchisa, 2 balcoane, centrala proprie, finisaje lux, incalzire pardoseala, videointerfon, lift, spatii verzi, parcari, paza, locatie lux. www.ambasador-home.ro **62.800 €;** ☎0799.102.501/ 0725.500.800 office@ambasador-home.ro

479. **Complex** rezidential AmbasadOr Home dec., et. 1/4, 85 mp, 2018, zona de nord, ap. 2 cam., dec., spatios, buc inchisa, terasa, centrala proprie, finisaje lux, incalzire pardoseala, videointerfon, lift, spatii verzi, parcari, paza, locatie lux. www.ambasador-home.ro **91.000 €;** ☎0799.102.501 oxana@ambasador-home.ro

480. **Complex** Rezidential AmbasadOr Home Otopeni dec., et. parter/4, 62 mp, 2018, parter inalt, dec, buc inchisa, centrala proprie, finisaje lux, incalzire pardoseala, videointerfon, lift, spatii verzi, parcari, paza, locatie lux la preturi accesibile. Va asteptam la vizionari. **62.000 €;** ☎0799.102.501/ 0725.500.800 office@ambasador-home.ro

481. **Complex** Rezidential AmbasadOr Home, Otopeni dec., et. 3/4, 80 mp, 2018, ap 2 cam, dec., spatios, buc inchisa, 2 balcoane, centrala proprie, finisaje lux, incalzire pardoseala, videointerfon, lift, spatii verzi, parcari, paza, locatie lux. www.ambasador-home.ro **87.500 €;** ☎0799.102.501/ 0725.500.800 office@ambasador-home.ro

482. **Compozitorilor,** bulevardul 1 Mai, Hanul Drumetului semidec., et. 6/9, 50 mp, 1966, bulevardul 1 Mai, Hanul Drumetului 6/9, semidec., bloc 1966, necesita reparatii, liber, toate actele, bloc civilizat. Acces STB, scoala, magazine, piata, parc, mall, etc, apartament luminos, balcon **46.000 €;** ☎0722.944.100 magichouseimob@gmail.com

483. **Comuna** 1 Decembrie, 1980, Ilfov, agentie vindem apartamente si garsoniere la preturi rezonabile. Relatii la: ☎0768.344.103/ 0720.263.896

484. **Constanta,** Centru, Ferdinand Dioda, dec., et. 5/5, 60 mp, 1957, vand apartament 2 camere in Constanta, centru, Ferdinand, langa Dioda, stradal bloc SNC, bloc caramida, lift, renovat recent modern, instalatii noi, reabilitat termic, mobilat lux totul nou, proprietar. **69.800 €;** ☎0722.314.422 saxbobcat@gmail.com

485. **Constantin** Brancoveanu, Lamotesti, semidec., et. 3/4, 37 mp, 1978, proprietar vand apartament 2 camere la pret de garsoniera, etaj 3/4, reabilitat termic, cu centrala proprie pe gaze, zona B-dul. Brancoveanu, Lamotesti, zona linistita cu verdeata, 39500 eur. Negociabil. **39.500 €;** ☎0736.174.711 anuntb43@gmail.com

486. **Cora** Alexandriei, dec., 64 mp, 2011, etaj 4 conf.1, suprafata totala de 76 mp, 3 balcoane, se poate vinde mobilat utilat 55000 e discutabil sau nemobilat 51000 e discutabil. Gresie, faianta, parchet, termopan, centrala, aer conditionat, ☎0730.421.581/ 0721.624.980

487. **Cora** Pantelimon, et. 4, stradal, amenajat modern, curat, superoferta, disc., **29.500 €;** ☎0722.414.299

488. **Corbeanca,** 50 mp, 2012, 2 camere mobilat, utilat loc de parcare langa Penny Corbeanca, **42.000 €;** ☎0756.711.725 patrascuromulus@yahoo.com

489. **Cosmopolis,** apartament 2 camere semidec., et. 7, 46 mp, 2016, **58.000 €;** ☎0736.690.109 office@northproperty.ro

490. **Cosmopolis,** Pipera, 2 camere, semidec., et. 4, 55 mp, 2016, **54.000 €;** ☎0736.690.109 office@northproperty.ro

491. **Cosmopolis,Pipera** 2 camere bucatarie inchisa semidec., et. 4, 43 mp, 2012, **57.000 €;** ☎0736.690.109 office@northproperty.ro

492. **Costin** Georgian semidec., et. 2/4, 49 mp, 1970, Aleea Budacu, 5 minute metrou, semidec., 1979, etajul 2/4, fara imbunatatiri, toate actele, zona linistita. **51.000 €;** ☎0732.135.467 ramax2016@yahoo.com

493. **Cotroceni,** Drumul Sarii, Sebastian dec., et. 5/6, 47 mp, 2017, Discount 10.000 euro comision 0. Vanzare apartamente noi Cotroceni, Drumul Sarii. **69.900 €;** ☎0722.181.025 novum.invest13@gmail.com

494. **Crangasi** semidec., et. 3/4, 52 mp, 1968, confort 1 semidec., etaj 3/4, suprafata 52 mp, zugravit, gresie, faianta, parchet lemn masiv, termopan, usa metalica, aer conditionat,nacesita unele imbunatatiri, acte in lucru, credit, **53.500 €;** ☎0760.654.543 stanb.concept@gmail.com

495. **Crangasi** Metrou si Parc (6 min) duplex deosebit dec., et. parter/10, 64 mp, 1990, direct de la dezvoltator. Comision 0. Duplex deosebit cu o suprafata de 65 mp utili, amplasat excelent intr-o zona ce dispune de metrou, parc si piata. Finisaje premium, centrala termica, usa metalica. **80.300 €;** ☎0736.380.183/ 0725.597.221

496. **Crangasi** Parc, bloc izolat termic, dec., et. 1/4, 52 mp, 1982, pozitie buna, zona linistita, apartament spatios, disponibil imediat, apropiere mijloace de transport, statie metrou, piata. **64.000 €;** ☎0758.098.917/ 0758.098.905 georgian.draghia@galaxyimob.ro

497. **Crangasi** piata dec., et. parter/10, 65 mp, 1996, Proiectul nostru exclusivist, va pune la dispozitie apartamente de tip loft, cu suprafete utile cuprinse intre 65 mp si 77 mp, cu diferite compartimentari, astfel incat se creeaza spatii armonioase, **80.338 €;** ☎0723.243.544 natalin.p@star-construct.ro

498. **Crangasi** pod, dec., et. parter/10, 66 mp, 1996, proiectul nostru exclusivist, va pune la dispozitie apartamente de tip Loft, cu suprafete utile cuprinse intre 64 mp si 77 mp, cu diferite compartimentari, astfel incat se creeaza spatii armonioase; **82.135 €;** ☎0723.243.544/ 0799.929.024 natalin.p@star-construct.ro

499. **Crangasi,** dec., et. parter/9, 2018, apartamente de tip Loft, cu diferite compartimentari, astfel incat se creeaza spatii armonioase. Apartamentele se predau finisate cu bucataria mobilat, centralizate individual. **80.340 €;** ☎0724.808.488/ 0725.597.221 george.t@star-construct.ro

500. **Crangasi,** 1-2 min. parc si metrou dec., et. parter/4, 52 mp, 1986, apartament confort 1, se vinde mobilat, renovat recent, instalatiile sanitare si electrice schimbate, calorifere noi, complet termopane, subsol placat, gresie, faianta, parchet, zugravit, acte **66.900 €;** ☎0722.528.996

501. **Crangasi,** apartament 2 camere dec., et. 4, 56 mp, 1982, **53.000 €;** ☎0766.935.467/ 0732.251.810 alex.landestate@gmail.com

502. **Crangasi,** bulevardul Regiei nr. 6, semidec., et. demisol/4, 33 mp, 1980, apartament 2 camere, semidec., in suprafata de 33 mp, liber, demisol inalt, ferestre pvc, usa metalica, parchet, incalzire termoficare bloc reabilitat termic, loc parcare, **30.000 €;** ☎0731.461.711/ 0739.617.005 staicu.aurelian@yahoo.ro

503. **Crangasi,** Constructorilor, Giulesti, dec., et. 4/4, 62 mp, 2016, agentia noastra va prezinta un proiect nou finalizat in care mai este disponibil un singur apartament cu 2camere. Pretul de vanzare este 61.900 euro, parcare inclusa in pret. La acest pret se adauga TVA 5%. **61.900 €;** ☎0724.562.030 costin@areanorthestate.ro

504. **Crangasi,** Giulesti, semidec., et. 3/7, 57 mp, Crangasi, Giulesti, 2 cam, 57 mp, et 3/7, balcon generos 7 m inchis acum cu termopan, ac, usa metalica, foarte caldduros, stradal, acte zi, cresa, scoala, liceu, scara foarte curata, acte zi. **56.000 €;** ☎0787.763.997

505. **Crangasi,** sector 6, particular, dec., et. 3/4, 54 mp, 1983, parchet, termopane, balcon inchis, str. Ceahlaul nr. 19, bl. 73, sc. 3, ap. 41 , negociabil, **62.000 €;** ☎0736.423.724/ 0799.369.993

506. **Crangasi,** strada 9 Mai dec., et. parter/8, 51 mp, 1984, Procapital Development va ofera spre vanzare apartament 2 camere, apartamentul se vinde nemobilat, este utilat cu grup sanitar, gresie, tamplarie pvc, faianta si mocheta. Pretul este usor negociabil. **70.000 €;** ☎0720.888.108 dmitru.irinel@procapitald.ro

507. **Crangasi,** strada Zboina Neagra dec., et. parter/8, 58 mp, 1986, Procapital Development va ofera spre vanzare apartament 2 camere, imobilul este nemobilat, neutilat, se ofera la cheie: parchet, gresie, faianta, termopane si usa metalica. Pretul este usor negociabil. **64.000 €;** ☎0720.888.108 dumitru.irinel@procapitald.ro

508. **Crangasi-2** minute de metrou dec., et. 4/8, 52 mp, 1987, 1987 constructie bloc, dec. 52 mp, etaj 4/8, neamenajat, cadastru si intabulare. **67.000 €;** ☎0731.144.153/ 021.231.23.18

509. **D.** Leonida, apartament cu 2 cam, 7 min metrou dec., et. 2/3, 61 mp, 2019, comision 0, dec., finisaje la alegere. Se preda complet finisat cu g, f, p, t, um, ct. Baie complet utilata cu geam. Zona linistita. **63.000 €;** ☎0737.500.384 zina.epure@zonadesud.ro

510. **Dacia,** Viitorului, vanzare ap 2 cam semidec., et. 1/1, 72 mp, 1949, Dacia Viitorului ap 2 cam in vila etajul 1/1+pod, 72 mp, centrala de apartament carte functiara, liber stare buna, casa reabilitate complet exterior, schimbat acoperis, lemn, tabla, rog seriozitate nediscutabil **61.950 €;** ☎0784.931.644/ 0720.533.650 teraimobiliare@yahoo.com

511. **Decebal** dec., et. 7/8, 67 mp, 1991, Theodor Sperantia, dec., etaj 7/8, su 60 mp + 2 balcoane, recent renovat, finisaje de calitate, mobilat/utilat complet, bucatarie patrata, bloc reabilitat, 3 apartamente pe nivel, ideal investitie, **112.000 €;** ☎0799.936.443 cosmin.andrei@iness-intermed.ro

512. **Decebal,** dec., et. 8/11, 57 mp, 2008, Alba Iulia, constructie 2008, dec., etaj 8/11, living 25 mp, dormitor 13, 5 mp, bucatarie inchisa 10 mp, geam baie, orientare est, paza, supraveghere video. Ideal atat ca investitie cat si pentru locuit. **105.000 €;** ☎0799.936.443 cosmin.andrei@iness-intermed.ro

513. **Decebal,** dec., et. 7/8, 67 mp, 1991, vanzare 2 camere conf I dec,e 7-8 bloc 1991, cu 2 balcoane inchise, cu imbunatatiri g, f, p, t, um, ac, stradal, 67 mp, cu cadastru si intabulare, mobilat si utilat modern. Bloc izolat termic, scara renova. **112.000 €;** ☎0749.199.196 lenus@confortcasaimobiliare.ro

514. **Decebal,** semidec., et. 4/4, 68 mp, 1990, Zvon Cafe, renovat, bucatarie open space cu livingul, 2 balcoane inchise, calorifere schimbate, vedere mixta, pret negociabil. Apartamentul se vinde mobilat/ utilat complet; **83.900 €;** ☎0799.936.443 cosmin.andrei@iness-intermed.ro

515. **Decebal,** Calarasilor, finalizat, dec., et. 1/5, 57 mp, 2017, comision 0, constructie noua, dezvoltator, bucatarie inchisa, bloc din caramida, centrala proprie, finisaje de calitate superioara, locuri de parcare. Program L-D. Intrebati si de celelalte proiecte, **97.000 €;** ☎0722.248.933 viorel.iosifescu@gmail.com

516. **Decebal,** dec., etaj 4, dec., 62 mp, 1990, apartament 2 camere situat in zona Decebal, cu acces rapid la mijloacele de transport in comun, la P-ta Muncii si P-ta Alba Iulia. ☎0722.732.975 axadomenii@yahoo.com

517. **Decebal,** Piata Muncii, dec., et. 7/8, 67 mp, 1991, apartament cu 2 camere, Decebal, 5 min de metrou, dec., bloc 1991, reabilitat termic, etaj 7/8, 67 mp utili, renovat, gresie, faianta, termopane, aer conditionat, parchet, mobilat, calduros. **112.000 €;** ☎0723.350.617

518. **Decebal-Piata** Alba Iulia, 68 mp dec., et, 7/8, 68 mp, 1991, 1991 anul constructiei, oferta vanzare apartament 2 camere pe Strada Theodor D. Sperantia, mobilat si utilat modern, renovat in 2015, etaj 7/8, 68 mp, bloc de beton, izolat termic.www.realkom.ro **112.000 €;** ☎0723.620.114 natanael.postolache@realkom.ro

519. **Delea** veche , Calarasilor semidec., et. 9/9, 48 mp, 2012, vanzare apartament lux Delea veche, calea Calarasilor , ansamblul rezidential, **115.000 €;** ☎0727.502.292 BOGDAN.ALEX.ANDREESCU@GMAIL.COM

520. **Delea** Veche, 2012, ap. lux, 2 camere, mobilat, utilat complet, 3 min. Unirii, 3 min. metrou, **115.000 €;** ☎0727.502.292

521. **Dimitrie** Leonida dec., et. 2/5, 57 mp, 2019, 2 camere dec., imobilul se vinde finisat complet, contorizat individual si bransat la toate utilitatile orasului. **44.270 €;** ☎0738.294.929/ 031.404.01.11 magazinul.imobiliar@gmail.com

522. **Dimitrie** Leonida metrou dec., et. 3/4, 51 mp, 2018, apartament ieftin, etaj 3, IMGB. **48.900 €;** ☎0721.165.251/ 0721.827.390 anca@sudrezidential.ro

523. **Dimitrie** Leonida, dec., et. 1/3, 54 mp, 2018, apartament 2 camere dec., bloc nou, finisaje incluse. Toate utilitatiile (apa, gaz, curent, canalizare) contorizate individual. Centrala termica, calorifere. Comision 0. Direct dezvoltator. **51.500 €;** ☎0722.204.951 bogdan.tomegea@zonadesud.ro

524. **Dimitrie** Leonida, 2 camere, Bloc Nou dec., et. 3/3, 51 mp, 2019, metrou 10 minute, compartimentare practica pentru spatii utile, cu balcon si finisaje de foarte buna calitate, cu materiale din import, la alegere, in buget consistent. **43.000 €;** ☎0787.672.423

525. **Dimitrie** Leonida, Berceni dec., et. 1/3, 55 mp, 2018, Apartament 2 camere, dec., bloc nou situat langa complexul Comercial La Strada, doar 7 minute pana la metrou , etaj intermediar. **44.000 €;** ☎0787.525.631 alexandrugvr@gmail.com

526. **Dimitrie** Leonida, fix langa metrou, finalizat dec., et. 1/3, 55 mp, 2018, apartament 2 camere cu gradinita, finalizat, accept toate formele de credit, finisaje de lux, totul nou, centrala termica, doar cateva minute de metrou, mega image langa bloc, zona centala. **51.000 €;** ☎0774.075.806

527. **Doamna** Ghica dec., et. 3/4, 66 mp, 1986, 2 camere cf. 1 sporit, 1986, 66 mp, etaj 3, 2 balcoane, renovat, gresie, faianta, parchet, termopane, ac, baie cu geam, loc de parcare, bucatarie 10 mp, zona verde, suprafata de 3 camere, super pret **66.400 €;** ☎0749.131.838

528. **Doamna** Ghica sosea, langa statii RATB, semidec., et. 2/8, 59 mp, 1977, zona magazine, apart situat intr-unul din blocurile OD cu o singura scara la et 2, vedere la sosea in zona verde, cu magazine alimentare, banci, farmacii in dreapta , langa statiile RATB de la D-na Ghica, liber, **69.700 €;** ☎0722.123.041/ 0743.334.653 rlnnavconstruct@yahoo.com

529. **Doamna** Ghica, semidec., et. 3/4, 56 mp, 1986, 2 camere confort 1 sporit, 1986, etaj 3, 2 balcoane, renovat, gresie, faianta, parchet, termopane, ac, baie cu geam, loc de parcare, bucatarie mobilata, scara curata, zona verde, cadastru, intabulare **66.400 €;** ☎0770.236.072/ 0749.131.838

530. **Doamna** Ghica, semidec., et. 1/3, 2018, dezvoltator, 0 comision, Doamna Ghica, Parc Plumbuita, mutare rapida. Avans solicitat 5%. Se accepta credit prima casa. **68.000 €;** ☎0724.808.488/ 0725.597.221 george.t@star-construct.ro

531. **Doamna** Ghica, 50 mp, 1978, Nada Florilor, 2 camere, **62.500 €;** ☎0769.683.321/ 0740.560.888

532. **Doamna** Ghica, Baicului, semidec., et. 3/4, 66 mp, 1987, apartament 2 camere, 2 balcoane (10 mp), str. Popa Nicolae. Se vinde mobilat, tv, masina de spalat, aragaz, **71.999 €;** ☎0721.253.663 giani.serban@ymail.com

533. **Doamna** Ghica, Baicului, semidec., et. 1/4, 27 mp, 1965, cf. 3, curat, bloc reabilitat, termopan, bloc curat, scara curata, zona buna, toate actele, **26.000 €;** ☎0764.038.667

534. **Doamna** Ghica, Colentina dec., 1976, Apartament 2 cam., Doamna Ghica, mobilat+utilat reabilitat, loc parcare, ID 12184. **49.500 €;** ☎0762.244.024 gacity.imobiliare@yahoo.com

535. **Doamna** Ghica, Cremenita, semidec., et. 4/4, 2017, apartament la cheie, disponibil imediat, finisat, centrala termica proprie, situat la mansarda unui imobil mixt, dublu izolat, dotat cu curte amenajata cu parcari la cca. 5 min. de transport in comun. **48.000 €;** ☎0730.166.666 cremenita5@gmail.com

536. **Doamna** Ghica, Cremenita, dec., et. 1/4, 54 mp, 2018, apartament la cheie, spatios, cu dressing situat intr-un imobil mixt, nou construit dotat cu lift, curte amenajata cu parcari la oca.2 min. de statia Cremenita, Piata Colentina, Parcul Plumbuita. **73.200 €;** ☎0730.166.666 cremenita5@gmail.com

537. **Doamna** Ghica, Cremenita, semidec., et. parter/4, 46 mp, 2018, apartament modern, finisaje de calitate superioara, imobil nou, dublu izolatie, imobil mixt dotat cu curte amenajata cu parcari, la 2 min. De mijloacele de transport in comun. **59.800 €;** ☎0730.166.666 cremenita5@gmail.com

538. **Doamna** Ghica, finalizat, parcare inclusa, dec., et. 1/3, 58 mp, 2018, Prima Casa, Star Rezidential Doamna Ghica este un imobil rezidential nou, situat in sector 2. Amplasarea ideala a acestuia permite accesul facil proprietarilor catre mijloacele de transport in comun; **73.000 €;** ☎0799.929.025/ 0725.597.221 aura.c@star-construct.ro

539. **Doamna** Ghica, Sinaia, parc Plumbuita dec., et. 10/10, 38 mp, 1977, 2 camere, dec., suprafata utila 38 mp, et. 10/10, an constructie 1977, renovat total: instalatii sanitare, electrice, gresie, faianta, parchet bambus, termopane balcon si dormitor, semimobilat **49.000 €;** ☎0720.448.530 imobiliar.boutique@yahoo.ro

540. **Doamna** Ghica, stradal ideal spatiu comercial, dec., et. parter/10, 55 mp, 1975, apartament 2 camere dec. situat la parter cu intrare separata din strada, ideal spatiu comercial, documentatie toate aprobarile pentru spatiu comercial, cadastru si intabulare, accept credit. **63.000 €;** ☎0725.588.155/ 0731.169.114 sedmagimobiliare@gmail.com

541. **Doamna** Ghica, Tei, dec., et. 10/10, 38 mp, proprietar vand ap. 2 camere complet dec., termopan camere + balcon, aer conditionat, bloc reabilitat termic 2018, **45.300 €;** ☎0722.957.045/ 0723.683.581

542. **Doamna** Ghica-Cremenita semidec., et. 1/4, 2017, apartament cochet, 2 balcoane, disponibil imediat, finisaje de calitate superioara, imobil nou, curte comuna amenajata, la cca.5 min. de mijloacele de transport in comun, piata, parcul Plumbuita; **48.000 €;** ☎0730.166.666 cremenita5@gmail.com

543. **Doamna** Ghica-Cremenita, et. 4/4, 2017, apartament 40 mp, disponibil imediat, finisaje de calitate superioara, imobil nou, curte comuna amenajata cu parcari, la cca.5 min. de mijloacele de transport in comun, piata, parc, **48.000 €;** ☎0730.166.666 cremenita5@gmail.com

544. **Dobroesti,** Fundeni, vanzare 2 camere dec., et. 2/3, 60 mp, **71.500 €;** ☎0725.540.400 vlad@vladtrimbitasu.ro

545. **Domenii,** apartament bloc nou dec., et. 3/3, 53 mp, 2013, **120.000 €;** ☎0799.029.263 raluca.timofti@catoma.ro

546. **Dorobanti** dec., et. 7/10, 71 mp, 1970, langa bl Perla, cf. I, liber, vedere spate, neincadrat seismic, pozitie si compartimentare deosebita, stradal, **89.000 €;** ☎021.253.01.13/ 0745.087.966 office_treibrazi@yahoo.com

547. **Dorobanti** - imobil nou, finisat, 2-3 camere, etaje diferite, 2.000 Euro/mp construit; ☎0723.627.543

548. **Dorobanti,** Bcr, dec., et. 8/8, 55 mp, 1976, 2 camere, confort 1, dec.e, etaj 8/8+etaj tehnic, liber, mobilate, utilate, finisate, termopane, usa metalica, parchet, 2 ac, balcon, bloc stradal, 55 mp, an 1976, intabulare, reabilitat termic, **95.000 €;** ☎0722.568.283

549. **Dorobanti,** Beller dec., et. 3/4, 56 mp, 1986, Dorobanti, Parcul Beller, 2 camere, dec., et 3/4, constructie 1986, bloc reabilitat, toate imbunatatirile, cadastru intabulare, liber, **111.900 €;** ☎0749.199.194 viorica@confortcasaimobiliare.ro

550. **Dorobanti,** Beller, dec., et. 3/4, 65 mp, 1984, apartament 2 camere, etaj 3/P+4E, 65 mp utili totali, 1 baie, 2 balcoane. Se poate vinde mobilat sau nemobilat. Dispune de finisaje de exceptie, aer conditionat, termoficare, apropiere parc **129.900 €;** ☎0724.299.311 mariuseurobest@gmail.com

551. **Dorobanti,** Capitale, apartament semidec., et. 2/2, 54 mp, 1939, **110.000 €;** ☎0799.029.263 raluca.timofti@catoma.ro

552. **Dorobanti,** Floreasca, semidec., 48,6 mp, parter, logie mare, vedere parc, renovat, usa metalica, aer conditionat, parchet lemn, bloc reabilitat, fara risc seismic, **90.000 €;** ☎0724.275.779

553. **Dorobanti,** Perla, semidec., et. 10/12, 1963, apartament semidec., renovat, balcon mare, vedere fata, ac, bloc reabilitat termic, 2 lifturi, metrou Stefan cel Mare 5 minute, fara risc sau urgenta, **68.500 €;** ☎0731.144.156

554. **Dorobanti-Floreasca** Parc, bloc vila, zona verde et. 1/3, 41 mp, 1970, Dorobanti, Floreasca-Mozart, Parcul Circului, 5 min metrou Stefan cel Mare, 1/3,1970, balcon, apartament calduros incalzire centrala de bloc, 40mp utili, mobilat utilat modern, strada verde linistita. **69.900 €;** ☎0758.259.731/ 0755.022.290 office@imobservicecenter.ro

555. **Doua** camere cu curte, 12 min metrou D. et. parter/5, 44 mp, 2019, apartament 2 cam cu o suparfata utila de 44 mp si o curte de 37 mp. Apartamentul se preda complet finisat cu gresie, faianta, parchet, centrala de imobil, baie complet utilata. Se accepta si credit. **46.000 €;** ☎0737.500.384 zina.epure@zonadesud.ro

556. **Doua** camere dec.. metrou, oferta!!! dec., et. 1/3, 55 mp, 2018, puteti sa interveniti asupra modului in care se finiseaza locuinta dumneavoastra si sa o personalizati dupa propriul gust avand la dispozitie o gama variata de modele si culori. 0%comision **51.000 €;** ☎0731.510.845 mihnea.postelnicu@zonadesud.ro

557. **Doua** camere diverse zone dec., et. 3/10, 60 mp, 2017, dezvoltator, comision 0, TVA inclus, finisaje la alegerea clientului incluse in pret, diversitate (zona, nr camere, etaje). M. Cristina **60.000 €;** ☎0725.985.760 cristina.matei@metropolitanresidence.ro

558. **Doua** camere, credit ipotecar, in finalizare dec., et. 1/4, 42 mp, 2017, proprietar, apartament 2 camere, dec., vedere rasarit, bloc nou, finisaje de lux, totul nou, centrala termica de apartament, calorifere, loc de parcare, parc langa bloc, gradinita si scoala, **41.500 €;** ☎0749.122.233/ 0774.075.901

559. **Doua** camere, dec., etaj intermediar, bl. finalizat dec., et. 2/5, 44 mp, 2018, Va propunem spre vanzare un apartament de 2 camere, dec., bloc finalizat, mutare rapida. Apartamentul se preda la cheie, gresie, faianta, parchet, centrala termica proprie. Ultima unitate ramasa libera. **48.000 €;** ☎0735.066.066 cocoselrazvan@gmail.com

560. **Dr.** Taberei Bd. 1 Mai, cf. 1/ dec., etaj 5/8, c-tie 1982, imb., neg. dec., et. 5/8, 52 mp, 1982, **56.500 €;** ☎0727.426.578 manu.al

Imobiliare vânzări 2 CAMERE

634. **Drumul** Taberei dec., et. 6/11, 60 mp, 2019, apartament 2 camere tip H in complex Plaza Residence faza 2. Unitatile se predau semifinisate, termen de finalizare octombrie 2019; **70.500 €;** ☎0738.713.282/ 0738.713.283 office@plazaresidence.ro

635. **Drumul** Taberei semidec., et. 2/10, 51 mp, 1975, Argesului, 2/10, cf.1/ semidec, imbunatatiri, f.curat, eliberabil, acte. Blocul se afla langa st. RATB spre toate directiile, st.metrou, numeroase magazine, hypermarketuri, piete, scoli, gradinita **50.000 €;** ☎0760.654.544

636. **Drumul** Taberei dec., et. 5/8, 52 mp, 1985, Bd. 1 Mai- Titel Petrescu, etajul 5/8, dec., renovat 2018, gresie, faianta, parchet, termopan, acte facute, accepta credit. **59.900 €;** ☎0765.348.367

637. **Drumul** Taberei semidec., et. 4/10, 39 mp, 1975, Bd. Timisoara, apropae de Profi sau Penny, 4/10, cf. 2/ sdec, cu toate imbunatatirile si loc de parcare ADP. Langa bloc sunt si RATB, piata Valea Ialomitei, numeroase magazine si hypermarketuri **40.500 €;** ☎0760.654.544

638. **Drumul** Taberei dec., 55 mp, Brasov, gresie, faianta, termopan, usa metalica, scoala, gradinita, linia 41, **46.000 €;** ☎0760.276.504

639. **Drumul** Taberei semidec., et. 6/10, 52 mp, Bulevard semistradal, Posta Moghioros cf. 1, etaj 6/10, fara amenajari, contorizat, eliberabil, cadastru, intabulare, acc credit, **49.900 €;** ☎0786.325.401

640. **Drumul** Taberei semidec., et. 2/10, 52 mp, 1974, Bulevard, stradal, cf 1, termopan, usa metalica, parchet, lavabil, acte, acc credit, **52.000 €;** ☎0786.325.401

641. **Drumul** Taberei semidec., et. 1/4, 52 mp, 1974, Drumetului cf. 1 semidec. etaj 1/4 bloc caramida situat mijloc, fara amenajari, contorizat, liber, acte, acc credit, **52.000 €;** ☎0786.325.401

642. **Drumul** Taberei semidec., et. 4/10, 53 mp, 1974, Drumul Taberei (Valea lui Mihai), confort 1 circular, etaj 4/10, suprafata 53 mp, gresie, faianta in baie, usa metalica, balcon, mijloace de transport, acte la zi, se accepta credit, pret negociabil **48.000 €;** ☎0760.654.543 stanb.concept@gmail.com

643. **Drumul** Taberei dec., et. 1/4, 63 mp, 2017, Drumul Taberei apartament 2 cam - 3 cam ansamblu blocuri noi zona Valea Oltului Bloc construit 2017 cu 4 etaje. Comision 0 %. Pret 56.600 euro fara TVA. Bonus parcare subterana, se accepta si credit!!! **56.000 €;** ☎0760.654.541 teodor.concept@yahoo.com

644. **Drumul** Taberei semidec., et. 10/10, 52 mp, 1975, Materna 10/10, cf. 1, semidec, bl. 2 lifturi, curat, liber, toate imbunatatirile (g, f, t, um, ac), geam baie, bucatarie spatioasa, balcon generos, acte, zona deosebita, langa piata, magazine, banci, parc. **41.500 €;** ☎0723.160.409

645. **Drumul** Taberei dec., et. 4/4, 50 mp, 1972, Oferta! Argesului - semistradal, apartament 2 camere confort 1, 50 mp, dec., 4/4, mobilat si semiutilat, gresie, faianta, parchet, termopan, usa metalica, liber, fara probleme cu terasa, boxa. **48.500 €;** ☎0769.088.539

646. **Drumul** Taberei et. 2/5, 56 mp, 2019, Prelungirea Ghencea, sector 6, imobil dispus stradal, acces mijloace de transport in comun, apartamente luminoase, incalzire in pardoseala, finisaje de cea mai buna calitate. **56.000 €;** ☎0726.641.110 georgianasimonarusu@gmail.com

647. **Drumul** Taberei dec., et. 1/4, 49 mp, 1993, Procapital Development ofera spre vanzare apartament 2 camere dec. in zona Drumul Taberei, amplasat stradal, recent renovat, finisaje de inalta calitate; **64.900 €;** ☎0720.888.051 alexandru.ivan@procapitald.ro

648. **Drumul** Taberei dec., et. 10/10, 51 mp, Super oferta! Ghencea, Valea lui Mihai, 2 camere cf. 1, mobilat partial si utilat, 51 mp, 10/10 + etaj tehnic, balcon, boxa, renovat complet, aer conditionat, luminos, acte, se accepta credit. **43.000 €;** ☎0769.088.539

649. **Drumul** Taberei semidec., et. 7/10, 50 mp, 1973, Targu Neamt Parc Moghioros, apartament situat la etajul 7 al unui bloc "TS" cu 10 etaje. Blocul are 2 lifturi, iar apartamentul nu are imbunatatiri. **49.900 €;** ☎0725.500.710/ 0725.500.700 oscar.raceanu@gs2000.ro

650. **Drumul** Taberei dec., et. 2/4, 48 mp, 1973, Valea Argesului nr.11, bl.A6, scara B, bloc reabilitat termic, boxa 5,80 mp, **55.000 €;** ☎0721.368.045

651. **Drumul** Taberei dec., et. 3/10, 38 mp, Valea Ialomitei, sector 6, imbunatatiri, la un minut de vitoarea statie de metrou. **45.000 €;** ☎0735.552.682

652. **Drumul** Taberei (1 -2 min. de metrou V. Ialomitei) semidec., et. 6/10, 53 mp, 1973, oferta apartament de vanzare, confort 1, cu balcon la sufragerie, geam de aerisire la baie, liber, zona foarte buna. **48.000 €;** ☎0722.301.910

653. **Drumul** Taberei - Aleea Compozitorilor dec., et. 7/10, 52 mp, 2 camere dec., 52mp -balcon mare spatios, 2 debarale, renovat total 2018 decembrie, instalatia sanitara schimbata, calorifere noi, obiecte sanitare noi, gresie, faianta, parchet, usi interior, **62.500 €;** ☎0732.624.689

654. **Drumul** Taberei - Compozitorilor, semidec., et. 1/4, bloc F, parchet, liber, intabulare, **53.500 €;** ☎0724.321.698

655. **Drumul** Taberei - Ghencea, bloc 1982, parcare ADP, dec., et. 3/8, 50 mp, 1982, 2 camere dec., etaj 3 din 8, 2 lifturi, renovat integral, instalatii electrice si sanitate noi, usi interior, usa intrare, aer conditional, mobilat partial, parcare ADP. Comision 0%! 64.900 Euro **64.900 €;** ☎0730.556.910

656. **Drumul** Taberei - parc, Tg. Neamt, et. 6/10, circular, termopan, liber, intabulare, **49.500 €;** ☎0724.321.698

657. **Drumul** Taberei - Prelungirea Ghencea, Lidl, et. 10/10, circular, confort 1, termopan, **42.500 €;** ☎0731.115.056

658. **Drumul** Taberei - Romancierilor, semidec., et. 1/4, parchet, balcon, liber, intabulare, **53.500 €;** ☎0724.321.698

659. **Drumul** Taberei - Romancierilor, dec., et. 6/10, termopan, parchet - sufragerie, intabulare, balcon, **42.500 €;** ☎0724.321.698

660. **Drumul** Taberei 2 camere dec., et. 3/4, 48 mp, 1973, zona Valea Ialomitei 2 camere dec. liber, renovat complet, termopan, usi noi, glet, lavabil, instalatii sanitare noi, **51.000 €;** ☎0727.279.336

661. **Drumul** Taberei 2 camere renovat complet dec., et. 7/10, 53 mp, 1974, Bucla, Targu Neamt, 2 camere dec., bucatarie 9mp cu posibilitate marire, renovat complet, gresie, faianta, parchet, termopan, usi schimbate, instalatii sanitare noi, instalatie electrica noua, aerisire baie. **57.500 €;** ☎0727.279.336

662. **Drumul Taberei 34, et. 4/10, circular, mobilat/ nemobilat, pozitie excelenta, mijloace de transport, statie metrou, policlinica, scoli, liber, pret usor discutabil. 60.000 €;** ☎**0721.204.843**

663. **Drumul** Taberei 34, metrou, piata, semidec., et. parter/10, 50 mp, 1980, apartament 2 camere semidec., et p/10, bloc 1980, renovat complet, toate actele, liber, apropiere mijloace de transport, piata, parc, viitoare gura de metrou la 2 minute. **59.000 €;** ☎0773.929.072

664. **Drumul** Taberei 35 semidec., et. parter/10, 49 mp, 1978, Drumul Taberei-Tincani, confort 1, semidec., etaj parter/10, 49 mp., gresie, faianta, parchet, termopane, usa metalica, renovat recent, finisaje de calitate, instalatii schimbate, constr. 1978, **59.000 €;** ☎0728.874.507 costinviziru.khc@gmail.com

665. **Drumul** Taberei Bucla, Tg. Neamt, cf. 1/ sdec. amenajat, 2 lifturi semidec., et. 7/10, 51 mp, 1972, **51.000 €;** ☎0727.426.578 manu.alexandru@galaxy-imob.ro

666. **Drumul** Taberei la cheie Lidl Moinesti semidec., et. 4/10, 39 mp, 1973, 40 mp (2 mp balcon), renovat, instalatii noi, termopane Rehau, AC, usa metalica, parchet, lavabil, bloc civilizat, loc de joaca copii, tramvai 8,25 bus 137, 10 min M Gorjului, M Ialomitei 5 min **49.900 €;** ☎0727.708.494 anca.ganciu@gmail.com

667. **Drumul** Taberei Metrou (Valea Ialomitei)- Kaufland dec., et. demisol/5, 52 mp, 2018, bloc nou, metrou Drumul Taberei, statia Valea Ialomitei-Kaufland in cartierul ANL langa parc Brancusi. Apartamentele se afla la demisol inalt cu geamuri normale si balcon, foarte luminoase, dec.e. **36.500 €;** ☎0765.416.461 office@drumultaberei-brancusi.ro

668. **Drumul** Taberei Moghioros dec., et. 9/10, 55 mp, 1979, 9/10, 55 mp, dec., liber, c-tie 1979, bucatarie mare, toate actele, acces imediat ratb, piata, scoli, parcuri, gradinite. **65.000 €;** ☎0769.470.920

669. **Drumul** Taberei Plaza, Moghioros, Lujerului dec., et. 3/4, 55 mp, 2018, apartament 2 camere finisaje la alegere asa cum va place, bucatarie inchisa. Apartamentul se afla la etajul 3 intr-un bloc de 4 niveluri, are 55 mp, balcon, bucatarie inchisa, loc parcare optional. **74.000 €;** ☎0742.400.300

670. **Drumul** Taberei Timisoara iesire si Militari et. 4/10, Plaza Romania Stradal etaj 4 din10 reabilitat termic gresie faianta termopan parchet instalatii refacute geam la baie negociabil, **56.000 €;** ☎0722.792.039 alexandru.barceanu@yahoo.com

671. **Drumul** Taberei V. Ialomitei, cf.1/dec., etaj 3/4, modern, ocazie! dec., et. 3/4, 50 mp, 1974, **51.000 €;** ☎0727.426.578 manu.alexandru@galaxy-imob.ro

672. **Drumul** Taberei vav Moghioros mobilat si utilat semidec., et. 9/9, 52 mp, 1968, Poiana Muntelui, et 9/9 + etaj tehnic, renovat, se vinde mobilat si utilat, ideal investitie, bloc caramida tip OS, apropiere Romancierilor, Valea Ialomitei, bd Timisoara, Plaza, Lujerului Militari, **62.900 €;** ☎0768.469.465 contanunturi@yahoo.com

673. **Drumul** Taberei, semidec., et. parter/4, 52 mp, 1974, Afy Cotroceni, Orizont cf 1 semidec. etaj p/4 bloc caramida gresie faianta parchet termopan usa metalica totul nou liber acte acc credit. **73.000 €;** ☎0786.325.401

674. **Drumul** Taberei, dec., et. 3/11, 54 mp, 2019, apartament 2 camere de tip B in complex Plaza Residence faza 2. Unitatile se predau semifinisate, termen de finalizare octombrie 2019. **64.500 €;** ☎0738.713.282/ 0738.713.283 office@plazaresidence.ro

675. **Drumul** Taberei, dec., et. 1/11, 54 mp, 2019, apartament 2 camere tip C in complex Faza 2.Unitatile se predau semfinisate, termenul de finalizare este in octombrie 2019 **65.000 €;** ☎0738.713.282/ 0738.713.283 office@plazaresidence.ro

676. **Drumul** Taberei, dec., et. 5/11, 55 mp, 2019, apartament 2 camere tip C in complex Plaza Residence Faza 2. Unitatile se predau semifinisate, termen de finalizare octombrie 2019. **65.000 €;** ☎0738.713.282/ 0738.713.283 office@plazaresidence.ro

677. **Drumul** Taberei, dec., et. 6/11, 2019, apartament 2 camere tip D in complex Plaza Residence faza 2. Termen de finalizare octombrie 2019, unitatile se predau semifinisate. **65.000 €;** ☎0738.713.282/ 0738.713.283 office@plazaresidence.ro

678. **Drumul** Taberei, dec., et. parter/11, 55 mp, 2019, apartament 2 camere tip F in complex Plaza Residence faza 2. Unitatile se predau semifinisate. **66.000 €;** ☎0738.713.282/ 0738.713.283 office@plazaresidence.ro

679. **Drumul** Taberei, dec., et. 7/8, 60 mp, 1982, Drumul Taberei, Compozitorilor, Anghel Cara, apartament 2 camere, dec., suprafata 60 mp, un balcon inchis, etaj 7/8, imobil 1982. **55.900 €;** ☎0731.301.900 cristian.grigore@reian.ro

680. **Drumul** Taberei, dec., Ghencea, 4/5 suprafata utila 68 mp, bucatarie mobilata, constructie 2009, lift, parcare subterana. **67.500 €;** ☎0741.160.332

681. **Drumul** Taberei, semidec., et. 5/10, 57 mp, 1979, Hanul Drumetui, et. 5/10, confort 1, semidec., renovat amenajarii, bucatarie echipata, c-tie 1979, balcon mare, la 2 statii de Afi Cotroceni. **67.000 €;** ☎0724.262.436 gfirut@yahoo.com

682. **Drumul** Taberei, semidec., et. 1/10, Ialomitei, semistradal, apartament 2 camere confort 1, 51 mp, balcon mare, geam baie, 1/10, bloc tip OD, termopan, parchet, gresie, faianta, loc parcare ADP, se accepta credit. **50.000 €;** ☎0769.088.539

683. **Drumul** Taberei, dec., et. 3/4, 50 mp, 1975, Liceul Pedagogic, cf. 1, dec., 3/4, termopan, um, liber, 50 mp, toate actele facute in vederea vanzarii, zona deosebita, langa viitor metrou, numeroase Ratb-uri, parc, piata, hipermarket-uri, scoli, gradinite **53.500 €;** ☎0723.160.409 badeaate-na@gmail.com

684. **Drumul** Taberei, semidec., et. 6/10, 53 mp, 1974, Mega Image, parc Moghioros, et. 6 confort 1 semidec., reformat, actual, se vinde mobilat complet, balcon inchis, scara curata cu 2 lifturi, liber, acte, acces usor din strada, aproape RATB **52.500 €;** ☎0724.370.636 mfirut@yahoo.com

685. **Drumul** Taberei, dec., Prelungirea Ghencea, ansamblu rezidential, dec.e, ap. 49 mp 45.900 euro, ap. 59 mp 49.900 euro la cheie, livrare martie 2019, negociabil, www.confortresidence.eu **45.900 €;** ☎0741.160.332

686. **Drumul** Taberei, et. 6/10, 54 mp, stradal, bucala, statie metrou, et 6 din 10, geam la baie, doua lifturi, grasie, faianta, termopan, parchet, mobilat si utilat, negociabil. **52.500 €;** ☎0722.792.039/ 021.444.77.81 alexandru.barceanu@yahoo.com

687. **Drumul** Taberei, dec., et. 1/4, 50 mp, 1973, Valea Argesului, 1/4, bloc reabilitat, confort 1, dec., gresie, faianta, acte, usor discutabil, **51.800 €;** ☎0769.088.540 cioran_ginac@yahoo.com

688. **Drumul** Taberei, dec., et. 8/10, 1973, Valea Argesului, stradal, confort 2, dec., etaj 8/10, termopan, liber, negociabil, **38.000 €;** ☎0722.792.039 alexandru.barceanu@yahoo.com

689. **Drumul** Taberei, 1 Mai, Compozitorilor et. 1/4, 50 mp, 1970, et 1/4, cf 1, eliberabil imediat, fara imbunatatiri, are balcon, necesita renovat, toate actele sunt pregatite, zona linistita, spatii verzi, acces facil la Ratb, scoala, gradinita. Liber **52.000 €;** ☎0786.325.404 mihai.publicimob@gmail.com

690. **Drumul** Taberei, 1 Mai, Drumetui dec., et. parter/10, 62 mp, 1974, parter/10, cf. 1, 62 mp, renovat octombrie 2018: usi interioare, instalatii sanitare, electrice, gresie, faianta, parchet, termopan, calorifere schimbate, balcon spatios, bucatarie 7 m, accept credit **70.000 €;** ☎0786.325.404 mihai.publicimob@gmail.com

691. **Drumul** Taberei, 2 camere, 64 mp, et 1/3, 2 balcoane, bloc 2019 dec., et. 1/3, 64 mp, 2019, **65.000 €;** ☎0721.250.142 office@premiumadvisors.ro

692. **Drumul** Taberei, 53 mp utili, Quarto Residence. dec., et. 1/6, 53 mp, 2018, Apartament 2 camere dec., debara, bucatarie inchisa, balcon, se preda la cheie, zona Drumul Taberei, Kaufland Valea Oltului, proiect premium - 4 blocuri p+6. direct dezvoltator, 0% comision. **58.000 €;** ☎0749.606.606 ana@imostancu.ro

693. **Drumul** Taberei, 58.26 mp utili, Quarto Residence. dec., et. 6/6, 58 mp, 2018, Zona ANL Brancusi, apartament premium, 2 camere, dec., termen finalizare iunie 2019, finisaje incluse, RATB 168. Complex Quarto Residence. **63.000 €;** ☎0749.606.606 ana@imostancu.ro

694. **Drumul** Taberei, Afi Cotroceni semidec., et. parter/4, 50 mp, 1972, Ofer spre vanzare ap 2 camere cu acte la zi, are balcon, vis a vis de Afi. **51.000 €;** ☎0751.427.385

695. **Drumul** Taberei, Afi Cotroceni, reabilitat termic semidec., et. 4/9, 52 mp, 1972, Ofer spre vanzare ap 2 camere mobilat modern nou, utilat complet, renovat recent, totul schimbat. **66.000 €;** ☎0751.427.385

696. **Drumul** Taberei, Aleea Baiut semidec., et. 6/10, 38 mp, 1977, "ProCapital Development" ofera spre vanzare:apartament 2 camere dec., loc de parcare inclus in pret; **40.500 €;** ☎0720.888.021 cosmin.vasilache@procapitald.ro

697. **Drumul** Taberei, ANL, Brancusi, capat RATB 168 dec., et. parter/3, 53 mp, 2018, apartament 2 camere, 53 mp, dec. parter, bloc nou finalizat si bransat utilitati, finisat, centrala, aproape RATB. Fara comision **50.000 €;** ☎0749.115.511/ 0745.005.500 proprietatinoi@gmail.com

698. **Drumul** Taberei, Auchan, Tricodava, dec., et. 1/4, 50 mp, 1977, 2 camere, confort I, dec., etaj 1/4, constructie 1977, 50 mp, renovat, g, f, p, t, um, ac, mobilat, utilat, la doar 2 minute de linia tramvai 41 si Parcul Moghioros. accepta credit, C+I, liber **64.000 €;** ☎0730.556.914 ionnedea.khc@gmail.com

699. **Drumul** Taberei, bloc nou, finisat, 56 mp, dec., et. 1/4, 56 mp, 2018, apartament in bloc nou, finisat complet, etajul 1/4, bloc cu lift, 56 mp, dec., bucatarie inchisa, zidarie din caramida, centrala termica proprie. **59.000 €;** ☎0742.400.300 contact@imo-zone.ro

700. **Drumul** Taberei, bloc nou, finisat, langa parc dec., et. 3/4, 56 mp, 2018, apartament cu 2 camere, dec., etajul 3/4, finisat complet, in bloc nou, cu lift, baie cu geam, bucatarie inchisa, 1 balcon, finalizare mai 2019. Pret 58.571 + TVA 5%. Comision 0. Marin Mihai. **58.571 €;** ☎0742.400.300

701. **Drumul** Taberei, bloc TD, totul este nou dec., et. 6/10, 52 mp, 1972, Proaspat renovat, gresie, faianta, parchet, termopan, instalatii sanitare si electrice noi, usi interioare schimbate, zona verde, linistita, acte pregatite, accept credit poze suplimentare pe mail sau Whatsapp **61.500 €;** ☎0786.325.404 mihai.publicimob@gmail.com

702. **Drumul** Taberei, Bozieni, particular, dec., 60 mp, 1980, ap. 2 camere, cf. 1, cu imbunatatiri, **65.000 €;** ☎0768.088.086

703. **Drumul** Taberei, Brancusi ANL, dec., et. parter/9, 75 mp, 2019, Cumintenia Pamantului, apartament 2 camere, dec., 79,43 mpu, situat la parterul ansamblului Atlas Residence Drumul Taberei, unitatea dispune gradina proprie, contorizare individuala, grup sanitar ventilat natural **57.000 €;** ☎0767.708.916 alexandra@atlas-residence.ro

704. **Drumul** Taberei, Brasov, Piata Moghioros, dec., et. 1/4, 50 mp, cf. 1, balcon, bloc tip P de 4 nivele, reabilitat termic, antiseismic, cu structura pentru 8 etaje, fara imbunatatiri, termopane, izolat termic, acte in regula, cadastru, intabulare, se accepta credit. **54.000 €;** ☎0762.039.796

705. **Drumul** Taberei, Brasov, Prelungirea Ghencea, dec., et. 10/10, 50 mp, 1973, Apartament circular, et. 10/10, orientare sud-vest, suprafata utila 50 mp + boxa la subsol 8 mp, an constructie 1970, structura beton + caramida. gresie, faianta, parchet, termopan, usa metalica **44.500 €;** ☎0773.929.072 mirceaefs@gmail.com

706. **Drumul** Taberei, bucla, parc, dec., et. 7/10, 52 mp, 1973, apartament 2 camere dec., apartamentul este la gri, lavabila, termopan, usa metalica, sapa, usi noi, calorifere schimbate, gresie, faianta, parchet, **57.000 €;** ☎0773.929.072

707. **Drumul** Taberei, Bucla, Valea Argesului, semidec., et. 2/10, 51 mp, 1972, bloc cu 2 lifturi, de vanzare apartament 2 camere, confort 1, semidec., etaj 2/10, balcon, 50 mp, gresie, faianta, parchet, termopan, usa metalica, accepta credit, cadastru, intabulare, **52.000 €;** ☎0730.556.914 ionnedea.khc@gmail.com

708. **Drumul** Taberei, Bvd. 1 Mai, Compozitorilor dec., et. 7/10, 51 mp, 2 camere dec. circular, balcon inchis in termopan, renovat recent, blocul este pe lista de reabilitare, 2 lifturi, geam la baie, foarte aproape de mijloacele de transport tramvai, Ratb, **61.500 €;** ☎0732.624.689

709. **Drumul** Taberei, Cartierul Latin, semidec., et. 3/4, 79 mp, 2008, apartament 2 cam. Drumul Taberei, Cartierul Latin, **57.000 €;** ☎0745.368.186

710. **Drumul** Taberei, chiar pe Dealul Macinului semidec., et. 7/10, 38 mp, intersectie Bd. Timisoara, 8 minute viitoarea statie de metrou, complet mobilat si utilat, gresie, faianta, parchet, termopane, usa metalica, aer conditionat, geam baie, toate actele **40.000 €;** ☎0728.777.132 office@ramax.ro

711. **Drumul** Taberei, depou Valea Ialomitei, dec., et. 2/4, 59 mp, 2018, Apartament 2 camere, cu suprafata de 59 mp, dec., baie cu geam, finisat complet, etajul 2, 1 balcon mare, pereti din caramida. Comision 0%, **62.000 €;** ☎0742.400.300

712. **Drumul** Taberei, direct dezvoltator, 58 mp utili dec., et. 6/6, 58 mp, 2018, apartament 2 camere, dec., complex premium, predare la cheie, zona ANL Brancusi, direct dezvoltator, 0% comision. **63.000 €;** ☎0749.606.606 ana@imostancu.ro

713. **Drumul** Taberei, direct dezvoltator, la cheie dec., et. 6/6, 58 mp, 2018, apartament 2 camere, dec., complex premium, predare la cheie, zona ANL Brancusi, direct dezvoltator, 0% comision. **63.000 €;** ☎0749.606.606 ana@imostancu.ro

714. **Drumul** Taberei, Favorit dec., et. 1/10, 52 mp, 1974, cf. 1, circular, etaj 1/10, bloc tip Z cu bucatarie mare contorizat toate actele, liber, acte acc credit, pret discutabil. **54.900 €;** ☎0786.325.401

715. **Drumul** Taberei, Favorit, semidec., et. 7/9, 54 mp, 1970, apartament confort 1, semidec. situat la etajul 7/9, bloc 1970, suprafata de 56 mp. bloc reabilitat, liber, cadastru si intabulare, parc, metrou. **51.500 €;** ☎0731.144.152/ 021.231.23.18

716. **Drumul** Taberei, Favorit, bucatarie mare, dec., et. 1/10, 52 mp, 1973, apartament 2 camere circular, et. 1/10, bucatarie mare, geam la baie, termopan, toate actele; **55.000 €;** ☎0773.929.072 mirceaefs@gmail.com

717. **Drumul** Taberei, Ghencea, bloc 1984, dec., et. 7/8, 54 mp, 1984, et 7/8, cf. 1, dec., toate imbunatatirile, mobila si electrocasnicele sunt noi, scara curata, vecini civilizati, acces facil la Ratb si tramvai 41, Acte pregatite, accept credit, **63.000 €;** ☎0786.325.404 mihai.publicimob@gmail.com

718. **Drumul** Taberei, Ghencea, comision 0, dec., et. 8/8, 52 mp, 1983, Drumul Taberei, Ghencea, confort 1, dec., etaj 8/8, 2 lifturi, terasa refacuta, gresie, faianta, parchet, termopane, aer conditionat, rulouri exterioare, dressing, loc parcare, 52.000 euro **52.000 €;** ☎0728.874.507 costinviziru.khc@gmail.com

719. **Drumul** Taberei, Hanul Drumetului, dec., et. 7/10, 1973, apropiere viitoare gura metrou, 2 camere dec., et. 7/10, bloc 2 lifturi, renovat recent, liber, vizionabil oricand (cheile proprietatii), **62.500 €;** ☎0773.929.072 mirceaefs@gmail.com

720. **Drumul** Taberei, Ialomitei, semidec., et. 6/10, balcon mare, liber, intabulare, **48.000 €;** ☎0724.321.698

721. **Drumul** Taberei, la cheie, 0 comision, dec., et. 6/6, 58 mp, 2018, apartament 2 camere, dec., bucatarie inchisa, zona Drumul Taberei, 58.26 mp utili, se livreaza complet finisat si utilat cu centrala termica proprie, calorifere, parc si loc de joaca 1000 mp. **63.000 €;** ☎0749.606.606 ana@imostancu.ro

722. **Drumul** Taberei, liceul Eugen Lovinescu, semidec., et. parter/10, 50 mp, 1971, confort 1, circular, balcon, geam aerisire baie, izolatie interior-exterior, termopan, rulouri exterioare, marchize, gratii, usa metalica antiefractie, toate actele. **54.000 €;** ☎0730.773.589 paula.kdwimob@gmail.com

723. **Drumul** Taberei, Lujerului, Militari, Plaza, 52 mp dec., et. 3/4, 52 mp, 2018, 52 mp, Drumul Taberei, Plaza. Apartament de 2 camere dec., 3/4, 52 mp, bucatarie mare (inchisa), balcon, centrala, lift, finisaje la alegere incluse in pret. Optional loc de parcare. Comision 0%. **70.000 €;** ☎0742.400.300

724. **Drumul** Taberei, Materna, ideal investitie dec., et. 1/10, 40 mp, 1974, 2 camere, confort 2, dec., etaj mic, balcon inchis, tamplarie PVC cu geamuri termopan, UM+Pmasiv, mobilat si utilat asa cum apare in poze), ideal pentru investitie, credit, C+I, pret fix. **46.500 €;** ☎0730.556.914 ionnedea.khc@gmail.com

725. **Drumul** Taberei, metrou Valea Ialomitei, dec., et. 5/6, 54 mp, 2018, bloc nou, scara 2 in cartierul ANL Brancusi, Drumul Taberei, la 3 min. de metrou Drumul Taberei Statia Valea Ialomitei, **52.500 €;** ☎0765.416.461 office@drumultaberei-brancusi.ro

726. **Drumul** Taberei, Moghioros, parc, Tip Top, semidec., et. 5/10, 34 mp, 1974, Drumul Taberei, Moghioros, Parc, Tip Top, linia 41, ap. 2 camere semidec., cf. 2, frumos, luminos, et. 5/8, mobilat, nou utilat, seriozitate, plata cash, **39.000 €;** ☎0722.274.245/ 0769.647.350

727. **Drumul** Taberei, oferta 2 camere, 60 mp, et 3, P 3, bloc 2018, comision 0 dec., et. 3/3, 60 mp, 2019, **59.629 €;** ☎0721.250.142 office@premiumadvisors.ro

728. **Drumul** Taberei, Orizont, apartament 2 camere - spatiu comercial salon semidec., et. parter/4, 49 mp, **60.000 €;** ☎0722.382.832 contact@erikachica.ro

729. **Drumul** Taberei, parc Brancusi, dec., et. 4/4, 56 mp, 2018, 1000 euro voucher. Apartament 2 camere, 56 mp, etajul 4/4 cu pod deasupra, finisat complet, centrala proprie, baie cu geam, utilata complet, 1 balcon, bucatarie inchisa, pereti din caramida. **56.000 €;** ☎0742.400.300

730. **Drumul** Taberei, Parc Moghioros, Bucla dec., et. 4/4, 50 mp, 1975, Drumul Taberei, Bucla, bloc situat in spatele celui de la bulevard, zona verde si aerisita, apartament 2 camere, confort 1, dec., foarte spatios, cu o suprafata totala de 50 mp, liber, bloc izolat. **47.000 €;** ☎0742.400.300

731. **Drumul** Taberei, Piata Moghioros, Romtelecom et. 5/10, 52 mp, 1972, et. 5/10, cf. 1, semidec., fara imbunatatiri, necesita renovat, geam de aerisire in grupul sanitar, are balcon, zona linistita, foarte aproape de Parcul si Piata Moghioros, Tramvai 41 la 2-3 min., acte la zi **50.000 €;** ☎0786.325.404 mihai.publicimob@gmail.com

732. **Drumul** Taberei, Piata Valea Ialomitei dec., et. 7/10, 43 mp, 1974, 2 camere, confort 2, etaj 7/10, balcon inchis cu termopan, 43 mp, tamplarie PVC cu geamuri termopan, usa metalica, aer conditionat, necesita renovare, accepta credit, cadastru, intabulare. **42.000 €;** ☎0730.556.914 ionnedea.khc@gmail.com

733. **Drumul** Taberei, piata Valea Ialomitei, dec., et. 2/10, 39 mp, 1973, de vanzare apartament 2 camere, confort 2, 39 mp, etaj 2/10, balcon inchis cu termopan, gresie, faianta, parchet, termopan, usa metalica, accepta credit, cadastru, intabulare. **45.000 €;** ☎0730.556.914 ionnedea.khc@gmail.com

734. **Drumul** Taberei, Plaza, Lujerului 3/4, comision 0, dec., et. 3/4, 54 mp, 2018, Drumul Taberei, Plaza, Lujerului 3/4, centrala bloc nou, apartament cu 2 camere, dec., etaj 3/4,54 mp, finisat la cheie, centrala termica, bucatarie mare (inchisa), compartimentare caramida. **72.000 €;** ☎0742.400.300

735. **Drumul** Taberei, Plaza, Moghioros, semidec., et. 7/10, 50 mp, 1974, vanzare 2 cam, aproape de tr. 41, Piata Moghioros si Plaza, bloc reabilitat termic, contor gaze separat, termopan, usa metalica, acte in regula, necesita renovare. **52.000 €;** ☎0760.654.542 george.concept@yahoo.com

736. **Drumul** Taberei, Posta Valea Argesului, dec., et. 1/10, apartament 2 camere dec., etaj 1/10 -balcon inchis in termopan, usa metalica, termopane, gresie, faianta, parchet, apartamentu a fost renovat total in anul 2016, scara curata si renovata. **48.000 €;** ☎0732.624.689

737. **Drumul** Taberei, Prelungirea Ghencea, semidec., et. 2/15, 68 mp, 2011, Complex Primavara, 2/15, 68mp,c-tie 2011, semidec., centrala termica, liber, acces piscina, sala fitness, parc, ratb, hipermarket Lidl. pret negociabil, **62.000 €;** ☎0769.470.920

738. **Drumul** Taberei, Prelungirea Ghencea, dec., et. 1/9, 72 mp, 2018, Dezvoltator vand apartamente de 2 camere dec.e pe diferite etaje diferite modele si dimensiuni in bloc nou pe Prelungirea Ghencea pregatite pentru a fi personalizate la cerere, accept Prima Casa **45.000 €;** ☎0722.116.600 mail.dezvoltator@gmail.com

739. **Drumul** Taberei, Prelungirea Ghencea, dec., et. 3/4, 70 mp, 2016, dezvoltator vand apartamente in bloc nou diferite modele si dimensiuni, la cheie sau pregatite pentru a fi personalizate de dumneavoastra, RATB 122, 222, accept Prima Casa, loc de parcare gratuit. **47.000 €;** ☎0722.116.600 mail.dezvoltator@gmail.com

740. **Drumul** Taberei, Prelungirea Ghencea, dec., 73 mp, 2016, direct dezvoltator, bloc deosebit din caramida, apartamente modele si dimensiuni diferite, modern compartimentate, Ratb 122, 222, promotional oferim un loc de parcare gratis. Discount la plata cash, **47.000 €;** ☎0722.116.600 mail.dezvoltator@gmail.com

741. **Drumul** Taberei, Prelungirea Ghencea, dec., et. 5/7, 70 mp, 2018, Kristal Residence 2 camere, dec., 70 mp utili, bucatarie inchisa, bloc din caramida, nou, finisat la cheie, cu gresie, faianta, parchet si usi de interior, centrala termica in condensatie Ariston si ob. sanitare **52.900 €;** ☎0762.036.921 ramona@sudrezidential.ro

742. **Drumul** Taberei, Prelungirea Ghencea, 60 mp, 2008, ocazie, confort 1, et. 1/3, dec., suprafata 60 mp, liber, bloc din 2008, acte. Urgent. **42.500 €;** ☎0763.698.327/ 0744.994.267

743. **Drumul** Taberei, Quarto Residence, 55.91 mp util. dec., et. 6/6, 55 mp, 2018, apartament 2 camere, balcon, debara, bloc nou, complex premium, zona ANL Brancusi, termen finalizare iunie 2019, ultimele unitati disponibile. Capat Ratb 168, Quarto Residence. **60.400 €;** ☎0749.606.606 ana@imostancu.ro

744. **Drumul** Taberei, Raul Doamnei dec., et. 1/3, 56 mp, 2018, apartament 2 camere, dec., et 1, bloc nou, finisaje superioare, centrala termica, baia mobilata, loc de parcare inclus, situat la cca 30 m de statia Raul Doamnei, ultimul apartament, **61.000 €;** ☎0773.929.072

745. **Drumul** Taberei, Raul Doamnei, dec., et. 1/2, 51 mp, 2016, apartament 2 camere semidec., 52 mp, balcon, centrala termica, toate utilitatile, incalzire in pardoseala, baie complet utilata si mobilata, centrala proprie prin condesare, loc de parcare. **61.000 €;** ☎0732.624.689

746. **Drumul** Taberei, Raul Doamnei, semidec., et. parter/9, 53 mp, proprietar, vand apartament 2 camere confort 1, parter din 9, suprafata 53 mp, gresie, faianta, parchet, termopane, usa metelica, contor gaze, apometre **56.000 €;** ☎0722.190.963 raduvlad.neagoe@gmail.com

747. **Drumul** Taberei, Raul Doamnei, 51 mp, 43.900 euro semidec., et. 10/10, 51 mp, 1970, 2 camere 51 mp, confort 1 la pret de confort 2!2 camere, 51,mp, etaj 10, terasa renovata, termopan partial, bucatarie inchisa, baie cu geam, ratb, viitor metrou langa bloc. Comision 0% 43.900 Euro. **43.900 €;** ☎0730.556.910

748. **Drumul** Taberei, sector 6, Favorit dec., et. 9/10, 50 mp, proprietar 2C dec Dr Taberei Favorit mobilat utilat LUX, bl Z, 9/10, 66500E usor neg, accept credit, 50m util, bucatarie 9m, spatii depozitare, 2 lifturi, ghena pe etaj, uscatorii pe bloc **66.500 €;** ☎0729.354.519 balahura_andrei_daniel@yahoo.com

749. **Drumul** Taberei, Sibiu, Favorit dec., et. 1/10, 52 mp, 1974, Apartament 2 camere 52 mp, dec., etaj 1/10 -balcon inchis in termopan, 2 debarale, buacatarie mare patrata, zona foarte linistita, aproape de mijloacele de trensport, acte pregatite pt vanzare. **55.000 €;** ☎0732.624.689

750. **Drumul** Taberei, str. Valea Lunga dec., et. 4/4, 50 mp, 2013, ofer spre vanzare apartament 2 camere, situat la etajul 4 din d+p+4+m, **42.000 €;** ☎0731.602.907/ 0755.680.215 ionut.imobiliare2011@gmail.com

751. **Drumul** Taberei, strada Sibiu, apartament 2 camere semidec., et. 7/10, 50 mp, **55.000

Imobiliare vânzări 2 CAMERE

822. **Ghencea** dec., et. 2/7, 66 mp, 2018, Apartament 2 camere dec., 66 mp, etaj 2/7, gresie, faianta, parchet, usi de interior, centrala termica, obiecte sanitare, geam la baie, lift, constructie 2018. Pret 52.900 euro, tva 5% inclus, **52.900 €;** ☎0725.225.369/ 0730.831.283 ganeaadi06@gmail.com

823. **Giulesti,** Constructorilor dec., et. 2/3, 56 mp, 2018, comision 0, apartament cu 2 camere, dec., finisat la cheie. **66.000 €;** ☎0742.400.300

824. **Giulesti,** Constructorilor, dec., et. 1/4, 50 mp, 2 camere, renovat, neg. **55.000 €;** ☎0763.070.130/ 0747.953.488

825. **Giurgiului,** dec., et. parter/7, 50 mp, 1967, Soseaua Giurgiului, intersectia cu Drumul Gazarului (in spatele restaurantului Mirador), avand urmatoarele caracteristici: 2 camere, un dormitor, etaj P/7, confort I, dec., 50 mp, constr. 1967, **60.000 €;** ☎0770.552.859 gheorgheconstantina2019@gmail.com

826. **Giurgiului,** dec., et. 4/7, 50 mp, 1960, vanzare apartament 2 camere Soseaua Giurgiului, et 4/7, fara imbunatatiri, dispune de spatii depozitare, balcon, dec., aproape de mijloacele de transport in comun, **45.000 €;** ☎0757.704.332 alexandru.ion@houseadvisers.ro

827. **Giurgiului,** Alunisului dec., et. 5/7, 52 mp, 1970, ID: 5225. Apartamentul se afla pe strada Alunisului, aproape de Soseaua Giurgiului. 2 camere dec., et 5/7, dec., 52 mp, an constr 1970. Se accepta credit; **45.500 €;** ☎0729.842.974/ 0738.685.854

828. **Giurgiului,** apartament dec., loc de parcare dec., et. 2/7, 50 mp, zona linistita, apartament dec., izolatie termica prin interior, se vinde partial mobilat, loc de parcare ADP, disponibil imediat **47.000 €;** ☎0758.098.917/ 0758.098.905 georgian.draghia@galaxyimob.ro

829. **Giurgiului,** Eroii Revolutiei semidec., et. 3/8, 56 mp, 1965, la 10 minute de metrou, 3/8, semistradal, vedere fata, fara imbunatatiri, acte la zi, blocul nu are risc seismic, balcon mare pe toata suprafata camerelor, plata numai cash, pret negociabil, liber **50.999 €;** ☎0732.859.500

830. **Gradina** Baneasa Greenfileld vanzare apartament 2 camere semidec., et. parter/5, 50 mp, 2019, **69.400 €;** ☎0737.613.004 george.dimitriu@galaxyimob.ro

831. **Grand** Arena Mall, dec., et. 1/5, 52 mp, 2018, va propunem un apartament cu 2 camere, spatios, disponibil intr-un imobil nou, aflat în apropiere de Grand Arena Mall, Berceni. 0% comision, direct dezvoltator, promo **39.000 €;** ☎0737.500.381 andrei.niculescu@zonadesud.ro

832. **Grand** Arena Mall, Metalurgiei dec., et. 5/5, 58 mp, 2018, ansamblu rezidential de succes din zona de sud ofera spre vanzare apartamentul cu 2 camere dec., cu o suprafata generoasa, bine compartimentat, finisaje premium. Parcare inclusa in pret. **49.900 €;** ☎0730.988.560 georgeta.constantin@sudrezidential.ro

833. **Grand** Arena, rezidential, 2 camere, dec. dezv dec., 45 mp, 2018, Se vinde apartament cu 2 camere, dec., balcon, debara, zona rezidentiala, aproape de RATB, scoli si complexe comerciale. Finisaje de foarte buna calitate, la alegerea cumparatorului, zona ideala. **40.000 €;** ☎0747.121.325/ 0720.002.332 office@ansambluri-noi.ro

834. **Grigore** Ionescu Lacul Tei Deleni ap. 2 dec., dec., et. parter/8, 58 mp, 1989, ap. 2 camere dec., extrem de curat cu toate imbunatatirile, parchet masiv nou gresie faianta, cada noua instalatii noi, balcon inchis loc parcare. Toate actele pregatite pt. vanzare **68.500 €;** ☎0771.791.542

835. **Grigore** Ionescu, Lacul Tei, Deleni, dec. dec., et. parter/8, 57 mp, 1990, parter cu balcon, bucatarie mare, hol spatios, amenajat, gresie, faianta, parchet, termopan, spatios, liber, acte la zi, zona linistita, scara curata, apropiere parc, scoala **67.500 €;** ☎0755.075.910

836. **Grigorescu** metrou dec., et. 2/8, 54 mp, 1984, Camil Ressu, Fizicienilor, confort 1, dec., bloc rusesc, reabilitat termic, scara foarte curata , fara imbunatatiri situat la 8-10 min metrou Nicolae Grigorescu. **65.000 €;** ☎0732.135.471

837. **Grigorescu** metrou, dec., et. 6/10, 54 mp, 1974, stradal Theodor Pallady, renovat complet, gresie, faianta, parchet, termopane, usa metalica, instalatii electrice si sanitare noi, toate actele, dec., 54 mp, merita vazut **71.000 €;** ☎0732.135.471

838. **Grigorescu,** metrou dec., et. 3/8, 54 mp, 1984, Camil Ressu, Parc IOR, P-ta Matei Ambrozie, Odobesti, confort 1, dec., bloc 1984, etaj 3, renovat recent, boxa subsol, loc de parcare, situat la 2 min, parc si 5 min. metrou Nicoale Grigorescu, **73.000 €;** ☎0732.135.471

839. **Grigorescu,** metrou, dec., et. 3/8, 54 mp, 1984, Camil Ressu, Parc IOR, P-ta Matei Ambrozie, Odobesti, confort 1, dec., bloc 1984, etaj 3, renovat recent, boxa subsol, loc de parcare, situat la 2 min, parc si 5 min. metrou Nicoale Grigorescu, **73.500 €;** ☎0728.777.132 office@ramax.ro

840. **Grigorescu,** Trapezului, dec., et. parter/2, 44 mp, 2018, vanzare apartament 2 camere, dec., la parter din 2 etaje cu pod, bloc nou, predare la cheie, gresie, faianta, parchet, termopan, usa metalica, centrala termica.Se accepta prima casa, comision 0! **57.900 €;** ☎0726.904.451 georgiana.l@star-construct.ro

841. **Grivita,** Turda semidec., et. 2/7, 49 mp, 1962, tentant ofera un apartament intr-un bloc reabilitat termic in apropierea podului Grant. Este la etajul 2/7, semidec. necesita renovare completa si este liber!. Nu se accepta credit! Negociabil! **57.500 €;** ☎0728.330.207 laurentiu.brezeanu@yahoo.com

842. **Grozavesti,** dec., et. 4/9, 61 mp, 2018, Politehnica, complex nou, vedere parc, imobil dat in folosinta, finisaje Porcelanosa, Saloni, Pinum, Villeroy Boch, Scheider, lifturi Kone, complex paza, locuri joaca copii, piscina interioara, **90.900 €;** ☎0722.434.557

843. **Grozavesti,** Lacul Morii, Crangasi dec., et. 2/11, 61 mp, 2019, Dambovita10.ro ansamblu rezidential la cateva minute mers pe jos de metrou Petrache Poenaru. 2 camere, suprafata 56 mpc (48 mpu), dec.a, bucatarie inchisa, pretul nu include tva, **63.348 €;** ☎0733.338.647/ 0730.177.245 contact@dambovita10.ro

844. **Grozavesti,** Virtutii, dambovita10.ro semidec., et. 6/11, 53 mp, 2019, dambovita10.ro ansamblu rezidential la cateva minute mers pe jos de metrou Petrache Poenaru. 2 camere, suprafata 55 mpc (47 mpu), semidec., pretul nu include tva. **56.880 €;** ☎0730.177.245/ 0733.338.647 contact@dambovita10.ro

845. **Hanul** Drumetului, dec., et. 8/8, 52 mp, 1978, spre vanzare apartament cu 2 camere dec., in zona Drumul Taberei, Hanul Drumetului, cu imbunatatiri, parchet, termopan, rulouri de aluminiu, faianta, gresie, dresing, aer conditionat, usa metal. **57.000 €;** ☎0761.200.831 Smchristian13@yahoo.com

846. **Iancului** semidec., et. 2/10, 55 mp, 1980, 2 camere Iancului, Pantelimon, 1980, etaj 2, gresie, parchet, termopane, balcon inchis, 10 minute metrou Iancului, 4 min troleibuz Piata Universitatii, 2 min tramvai, 10 min Mega Mall, liber **63.990 €;** ☎0749.131.838

847. **Iancului** semidec., et. 9/10, 52 mp, 1965, 2 camere metrou Piata Iancului, etaj 9 din 10, 52 mp, reabilitat, balcon inchis, termopane, parchet de lemn masiv, baie cu geam, cadastru, intabulare, liber. **55.000 €;** ☎0749.199.193

848. **Iancului** semidec., et. 4/8, 1964, Iancului intersectie cu Mihai Bravu, 2 camere, semidec., et. 4/8, constructie 1964, contorizat individual la gaze, cu geam la baie, stradal, bloc reabilitat, cadastru, intabulare **57.900 €;** ☎0749.199.193 cornelia.ionita@confortcasaimobiliare.ro

849. **Iancului** Avrig, tva si comision 0%, sup.72.65 exceptional bloc 2018 semidec., et. 4/7, 72 mp, 2018, **95.500 €;** ☎0744.569.253 ungureanu.stefan@galaxyimob.ro

850. **Iancului** Iulia Hasdeu Lux ap 2 cam+terasa 4 min m. dec., et. parter/3, 60 mp, 2015, Iancului, Iulia Hasdeu, 4 min Metrou, lux , terasa, loc parcare, bloc 2015, 60 mp, l/dec, parter/3, finisaje premium, g+f+p+l+um+ac+isn+ien, bucataria utilata,mobilata, 12 min Universitate, 89.900 eur **89.900 €;** ☎0726.664.381 valentin.florea@bvn.ro

851. **Iancului** metrou, Mihai Bravu 85, semidec., et. 8/9, 51 mp, 1968, Iancului, vis a vis de metrou, stradal intrare spate, vedere spate liber toate actele se accepta si credit imobiliar sau ipotecar usor neg. **51.500 €;** ☎0765.404.303

852. **Iancului** stradal etajul 6/10, semidec., 55 mp, bloc 1982 reabilitat, cu gresie, faianta, parchet, termopan, usa metalica, mobilat modern, acte la zi, zona linistita, merita vazut. **70.000 €;** ☎0728.879.796

853. **Iancului,** semidec., et. 2/10, 54 mp, 1980, 2 camere Iancului Pantelimon, etaj 2, 54 mp, an constructie 1980, gresie, parchet, termopane, AC, balcon inchis, curat, situat la 12 minute de mers de metrou Piata Iancului, liber; **66.999 €;** ☎0770.236.072/ 0749.131.838

854. **Iancului,** 2 camere constructie 1980 dec., et. 8/10, 56 mp, 1980, parc si scoala la 1 min, dec., etaj 8/10, 56mp, balcon la living, imbunatatiri: gresie, faianta, parchet, termopan, usa metalica, aer conditionat, bloc reabilitat, c-tie 1980, scara curata, liber, acte la zi **67.000 €;** ☎0775.368.460 agentie6@mauwis.ro

855. **Iancului,** 2 min de metrou, semidec., et. 5/8, 50 mp, stradal cu vedere spate, 2 camere cu toate imbunatatirile: gresie, faianta, parchet, termopan, usa metalica, aer conditionat, mobilat, etaj 5/9, bloc reabilitat, loc de parcare ADP, boxa, acte la zi. Merita vazut **58.000 €;** ☎0775.368.460 agentie6@mauwis.ro

856. **Iancului,** 2 min. de metrou, Mihai Bravu, semidec., et. 4/10, 54 mp, 1964, semistradal 4/10, cf 1, sdec, 54 mp, vedere superba, pozitie exceptionala, bl reabilitat termic, geam la baie,fara imbunat, doar termopan, balcon spatios dispus pe living, cadastru, intabulare, liber, zona linistita, negoc. **56.000 €;** ☎0724.336.834

857. **Iancului,** Avrig semidec., et. 5/10, 50 mp, 1965, Iancului, Avrig, apartament 2 cam, semidec, et 5/10, gressie, faianta, parchet, termopan, usa metalica, alarma, balcon inchis, se vinde mobilat, toate actele in regula, se accepta credit! **59.500 €;** ☎0729.203.880 kdwimob@gmail.com

858. **Iancului,** Avrig, bloc 2018 TVA si comision 0, semidec., et. 4/7, 72 mp, 2018, Propietar Iancului Avrig,sup.72.65mp.bloc 2018 Finisat Premium Modern superb exceptional deosebit cf 1 semi et. 4/7 suprafata 46 mp, plus terasa 27mp. in garantie cadastru, intabulare, energetic acte la zi. **95.500 €;** ☎0723.793.666 stefanschi@gmail.com

859. **Iancului,** metrou Pta Iancului, et.5, amenajat, semidec., et. 5/8, 55 mp, 1968, Stradal, semidec., renovat in totalitate, gresie, faianta, parchet, termopan, vedere spate, bloc reabilitat, loc parcare, boxa subsol 15mp, se vinde partial mobilat, pozitie excelenta, 3 minute metrou, Mihai Bravu. **57.800 €;** ☎0768.198.235

860. **Iancului,** metrou Pta Iancului, geam la baie semidec., et. 8/9, 55 mp, Bloc reabilitat, semidec., imbunatatiri, gresie faianta, termopan, usa metal, liber, contorizat, acte la zi, potential investitie/ locuit, liber, apropiere metrou Iancului, Mihai Bravu, Ferdinand. Obor **51.500 €;** ☎0768.198.235

861. **Iancului,** metrou, Pache Protopopescu, ProTv semidec., et. parter/1, 55 mp, 1940, apartament 2 camere in vila, parter/1, semidec., renovat, gresie, faianta, parchet, termopan, usa metal, liber, acte la zi, utilitati, gaze, apa, canalizare, apropiere metrou piata, parc Obor, Parcul National **65.000 €;** ☎0745.541.761/ 0755.075.901 iancului@excesimobiliare.ro

862. **Iancului,** Pantelimon, bl.1982 semidec., et. 6/10, 55 mp, 1982, etaj 6/10 semidec., amenajat, intrare stradala, acte ok in imediata apropiere se afla scoala, magazine, iar distanta pana la metrou 8 minute. Sunati acum, merita vazut **64.000 €;** ☎0770.805.447 agentie2@mauwis.ro

863. **Iancului,** Pantelimon, Cristescu Dima semidec., et. 5/10, 58 mp, 1982, intrare stradala, vedere fata, semidec., renovat, gresie faianta, parchet, termopan usa metal, balcon inchis, se vinde mobilat/ utilat complet, liber, acte la zi, 10 minute metrou Iancului, Obor **64.000 €;** ☎0768.198.229

864. **Iancului,** Ritmului, dec., et. 3/10, 56 mp, 1980, Iancului, Ritmului, Scs. Pantelimon 76. Vand apartament 2 camere deosebit, dec., etaj 3/8, 60 mp, bloc 1980, mobilat si utilat/nemobilat, curat, o baie, un balcon inchis, 2 debarale, gresie. **63.000 €;** ☎0725.073.075 valentinacalitoiu.imob@gmail.com

865. **Iancului,** stradal, metrou, semidec., et. 4/9, 46 mp, 1970, 2 cam cf 1 semi, etaj 4/10, liber, bloc reabiltat, termopan, fara inbunatatirii, cadastru, pret fix. **50.000 €;** ☎0727.555.519/ 0765.643.014

866. **Ilfov,** Snagov, semidec., et. 3/3, 70 mp, 2008, Apartamentul a fost recent renovat, beneficiaza de finisaje moderne, complet mobilat si utilat, oferindu-va astfel un camin intim cu un design modern si functional intr-o locatie ideala de locuit. **65.000 €;** ☎0722.339.400/ 0722.200.926 catalina.avram@romconsulting.ro

867. **Ilioara** apartaments 2, Nicolae Grigorescu dec., et. 3/8, 63 mp, 2019, Ilioara apartments 2, este urmatorul proiect rezidential din zona Dristor, Nicolae Grigorescu, este amplasat tot pe Aleea Eprubetei, la doar 300 m de statia de metrou Nicolae Grigorescu, **82.425 €;** ☎0743.041.117 vali.burdulea@cityland.ro

868. **Imobil,** apartament 2 doua camere, etaj 3 semidec., et. 3, 65 mp, 2012, vanzare apartament 2 doua camere semidec.e, centrala termica, etaj 3 si 4, 65 mp, hol, baie si wc serviciu, balcon, finisaje deosebite, mare si spatios, bucatarie mare generoasa, hol. **52.500 €;** ☎0722.783.630 elena@pikaso.ro

869. **Imobil,** viitoarea dvs. casa va asteapta: apartament luminos, spatios cu 2 camere semidec., et. parter/6, 61 mp, **62.000 €;** ☎0752.703.232 sorin@sorinraducu.ro

870. **Intrarea** Ferentari la Politie Calea Ferentari dec., et. 2/4, 45 mp, 1949, apartament 2 cam in bloc din anul 1949 (blocuri facute pentru MI) solid din caramida rosie la etajul 2 cu suprafata utila de 45mp .Se vinde mobilat si utilat iar pretul este de 42500 euro negociabil; **42.500 €;** ☎0760.654.541 teodor.concept@yahoo.com

871. **Ion** Mihalache semidec., 57 mp, 2016, zona Chibrit, ap 2 camere, in imobil nou din 2016, are 57 mp + curte proprie 50 mp, ap se afla la gri (fara finisaje interioare) demisol, vila are 3 etaje, zona selecta, linistita. **45.000 €;** ☎0752.036.997

872. **Ion** mihalache 35-37, semidec., et. 1/8, 62 mp, 1982, apartament 2 camere Ion Mihalache 35-37 bloc 101, scara 1, bloc pe grinzi, reabilitat termic, parcare privata. **100.000 €;** ☎0767.699.000 Leo25leonardo@yahoo.com

873. **Ion** Mihalache, Calea Grivitei, semidec., et. 5/7, 50 mp, 1964, apartament modern langa metrou, etaj 5/7, renovat integral, bloc solid de beton fara risc seismic. Apartamentul se vinde mobilat si utilat, 2 aparate ac, centrala termica proprie, liber, negociabil **75.000 €;** ☎0724.265.155 cir_marius@yahoo.com

874. **Iuliu** Maniu, 2 minute metrou, stradal, dec., et. 2/11, 2019, bloc nou situat la 200 de metri de statia de metrou Pacii ofera spre vanzare apartament cu 2 camere, **70.000 €;** ☎0757.578.682 razvan@rotarpark.ro

875. **Iuliu** Maniu, Militari, 1 minut metrou Pacii, dec., et. 2/11, 51 mp, 2018, 1 minut de statia metrou Pacii, ap. cu 2 camere in bloc nou, 51 mp utili, centrala proprie, baie complet utilata, finisaje la alegere, contorizare individuala, exclus agentii, comision 0%, **63.500 €;** ☎0757.578.680 adrian@rotarpark.ro

876. **Iuliu** Maniu, Militari, 1 minut metrou Pacii, dec., et. 3/11, 51 mp, 2018, la doar 1 minute de statia de metrou Pacii, 2 camere in bloc nou, 51 mpu, centrala proprie, baie complet utiliata, finisaje la alegere, contorizare individuala, solutii tehnice moderne, exclus agentii. **63.500 €;** ☎0757.578.680 adrian@rotarpark.ro

877. **Iuliu** Maniu, Militari, metrou, Pacii dec., et. 1/11, 57 mp, 2019, bloc nou situat la 200 de metri de statia de metrou Pacii, ofera spre vanzare apartament cu 2 camere 57 mpu, complet dec., etaj 1/11, complet dec., **73.000 €;** ☎0757.578.682 razvan@rotarpark.ro

878. **Izvor,** Piata Unirii semidec., et. 4/7, 47 mp, 1961, bloc Ferrari, pe Calea Victoriei colt cu Splaiul Independentei. Intrare stradala, vedere stradala, se vinde mobilat si utilat modern. Acte la zi, disponibil imediat **83.500 €;** ☎0725.084.444/ 021.210.76.00 ancasweethome@gmail.com

879. **Jandarmeriei** Baneasa dec., et. 3/5, 80 mp, 2018, Atlas Park, apartament 2 camere cu suprafata utila totala de 80.10 mp situat la etajul 3/5. **138.000 €;** ☎0728.681.819 andreicatalinpalade@yahoo.com

880. **Kiseleff** apartament in vila stradal demisol dec., et. demisol/1, 50 mp, Bd Kiseleff, apartament in vila stradal demisol din 1 cu geamuri mari **80.000 €;** ☎0744.372.439 nistor_house@yahoo.com

881. **Kogalniceanu** semidec., et. 8/8, 45 mp, 1957, ofer spre vanzare apartament 2 camere, situat vis a vis de Facultatea de Drept. Apartament renovat in iulie 2016. Blocul nu are risc seismic, **85.000 €;** ☎0722.124.535/ 0766.375.003 drelenacarabineanu@yahoo.com

882. **Kogalniceanu** piata, rond, modern, semidec., et. 4/5, 83 mp, 1940, Kogalniceanu, ultracentral, lux,superb, bloc solid, spatios, 83 mp, luminos super finisat lux, cladire eleganta, cu lift, mobilat, utilat, ideal, cash; **75.000 €;** ☎0722.274.245/ 0769.647.350

883. **Kogalniceanu,** dec., et. 3/6, 83 mp, bd. Kogalniceanu, etaj 3/P+6, dec., Suprafata utila 74 mp, parcher lemn, gresie, faianta, centrala termica ap., camera de serviciu de 4,42 mp, boxa subsol 4,8mp, loc de parcare in curtea imobilului **89.000 €;** ☎0723.224.223/ 0749.239.555

884. **Kogalniceanu,** semidec., et. parter/7, 50 mp, 1960, vanzare apartament 2 camere Kogalniceanu. Renovat, curat, luminos, p/7. Dispune de spatii depozitare, se vinde mobilat si utilat, aproape de Drept, Cismigiu, Universitate, Cotroceni. **71.500 €;** ☎0757.704.332 alexandru.ion@houseadvisers.ro

885. **Kogalniceanu,** Fac. de Drept, dec., et. 3/5, 83 mp, 1939, Bld. Kogalniceanu, Fac.de Drept, ap. 2 camvala vanz la et. 3/5 un ap. 2 cam. cf. 1 in S= 75 mp, dec, situat intr-un bloc interbelic din 1939, fara risc seismic si avand centr termica si loc de parcare. **89.500 €;** ☎0733.657.211 danyion67@yahoo.com

886. **Lacul** Tei, Facultatea de Constructii, Parcul Tei, dec., et. 8/10, 59 mp, 1985, metrou Obor 7minute, mall Veranda 5 min. Piata Obor 5 min. Teiul Doamnei, Aproape de Sectia 7 Politie, bloc 1985, dec, pe mijloc, termopan, imb. g, f, p, um, cadastru, intab. se accepta credit, **64.900 €;** ☎0722.614.867/ 021.688.08.67

887. **Lacul** Tei, str Opanez confort 1 dec., 59 mp, etajul 7/10, bloc 1980 reabilitat, cu gresie, faianta, parceht, termopan, usa metalica, mobilat utilat modern, acte la zi, zona linistita, merita vazut, **79.500 €;** ☎0728.879.796

888. **Lacul** Tei, strada Valea Nucului, semidec., et. parter/4, 35 mp, 2007, vand apt 2 camere la parterul unui imobil P+E+3E+M langa Parcul Circului, cu vedere spre curtea interioara a imobilului. Pret 72000 euro negociabil, mobilat si utilitat complet, finisaje superioare. **72.000 €;** ☎0745.599.054 andreadantz@gmail.com

889. **Leonida** metrou dec., et. 3/3, 75 mp, 2019, 2 camere studio cu terasa de 32 mp, nou, dezvoltator, fara comision, predare la cheie in 4 luni, finisaje la alegere, contorizari individuale, utilitati, **47.960 €;** ☎0731.510.862 andrei.vatavu@zonadesud.ro

890. **Leonida,** 2 camere langa metrou, finalizat, dec. dec., et. 1/2, 57 mp, 2018, dezv, apartament cu 2 camere foarte spatios,balcon mare, finalizat, langa metrou Leonida, loc parcare inclus, zona moderna, rezidentiala. **49.900 €;** ☎0749.122.233/ 0720.002.332 office@ansambluri-noi.ro

891. **Leroy** Merlin, Bragadiru, ap 2 cam, semidec., et. 1/6, 48 mp, 2018, pret 37.500 euro, ap. 2 camere finalizat, 48 mp suprafata utila, disponibil la etajul 1, echipat cu obiecte sanitare, interfon, centrala proprie, contorizat individual si bransat la toate utilitatile orasului, **37.500 €;** ☎0728.988.632/ 0722.480.411 adicraciun99@yahoo.com

892. **Liviu** Rebreanu dec., 51 mp, 2019, dezvoltator!! Apartament de 2 camere , disponibil intr-un bloc in constructie , cu regim de inaltime de D+P+13E ce cuprinde garsoniere , apartamente 2 si 3 camere. Pretul nu contine TVA; **61.500 €;** ☎0724.808.488 george.t@star-construct.ro

893. **Liviu** Rebreanu, Titan, apartament 2 camere semidec., et. 8/10, 50 mp, 1970, **54.000 €;** ☎0726.309.142 iulian.badea@galaxyimob.ro

894. **Lizeanu,** OMV, bloc 1990 dec., et. parter/8, 64 mp, 1990, Decomandat, parter cu balcon, spatios, bucatarie mare patrata, hol imens, amenajat la cheie, liber, acte la zi, zona linistita, apropiere metrou Stefan cel Mare, Parcul Circului, scoala, gradinita. Merita **67.900 €;** ☎0768.198.229

895. **Lizeanu,** OMV, bloc 1990 dec., et. parter/8, 64 mp, 1990, parter cu balcon, dec. amenajat la cheie. Acte ok, pozitie excelenta. Este foarte apropape de Parcul Circului. Este foarte spatios s. 58 mp. Sunati acum, merita vazut, este renovat total **68.900 €;** ☎0770.805.447 agentie2@mauwis.ro

896. **Luica** - stradal, Prima Casa, apartament spatios, dec., et. 1/5, 57 mp, 2018, apartamentul disponibil pe etajul 1, zona Luica, stradal, acces rapid RATB, bloc nou, achizitie Prima Casa, Direct dezvoltator, Comision 0; **60.300 €;** ☎0726.268.462/ 0725.597.221 aura.c@star-construct.ro

897. **Luica,** Brancoveanu, dec., et. 4/10, 40 mp, 1970, dec., liber, disponibil imediat, acte complete. Vand sau schimb cu garsoniera, apartament Dristor, Muncii, Vitan, Titan, Obor. Ofer transport, preiau cu datorii/nerenovat, ofer diferenta; **41.000 €;** ☎0727.864.288

898. **Luica,** Ratb 1 min, mutare rapida, apartament nou dec., et. parter/4, 57 mp, 2018, apartament 2 camere, 57 mp suprafata utila, dec., apartament nou, bloc cu 4 etaje constructie 2018, disponibil pe parter, pozitionat foarte aprope de mijloacele de transport, 1 minut Ratb; **58.971 €;** ☎0799.929.025/ 0725.597.221 aura.c@star-construct.ro

899. **Lujerului** dec., et. 9/10, 39 mp, 1975, 2 camere confort 2, 39 mp, an construc?ie 1975, et. 9/10, acc, renovat, pret usor negociabil, agentie imobiliara. **45.000 €;** ☎0723.351.895/ 0745.351.895 tinaparaschiv@yahoo.com

900. **Lujerului** dec., et. 7/8, 60 mp, 1990, Procapital Development va ofera la vanzare apartament 2 camere zona Uverturii metrou Lujerului, bloc nou 60mp, apartamentul se vinde mobilat si utilat, loc de parcare. **73.500 €;** ☎0720.888.027 moglan.georgian@procapitald.ro

901. **Lujerului,** dec., et. 6/9, 49 mp, 1977, Procapital Development va ofera la vanzare apartament 2 camere metrou Lujerului living, dormitor, bucatarie, baie, terasa, hol mare. Apartamentul se afla vizavi de Cora Lujerului. **52.000 €;** ☎0720.888.027 moglan.georgian@procapitald.ro

902. **Lujerului,** 2 camere, 5/10, 2 min metrou et. 5/10, 50 mp, 1974, **60.500 €;** ☎0728.220.234 marinel.apostu@activimob.ro

903. **Lujerului,** metrou Lujerului, comision 0, dec., et. parter/5, 54 mp, 2018, imobil finalizat, 2 camere, dec., bucatarie inchisa, terasa 36 mp, vedere sud, apartamentul se vinde finisat la cheie (gresie, faianta, parchet, obiecte sanitare, usi interior) comision 0. **93.800 €;** ☎0742.400.300

904. **Lujerului,** metrou Lujerului, comision 0, dec., et. 1/5, 62 mp, 2018, Plaza Romania, imobil finalizat, 2 camere, etaj 1/5, 62 mp, centrala proprie Ariston, tamplarie Salamander, usa metalica MegaDoor, acte disponibile, C+I, finisaje la alegerea clientului. **79.100 €;** ☎0742.400.300

905. **Lujerului,** metrou Lujerului, comision 0, semidec., et. 3/5, 60 mp, 2018, te poti muta imediat, imobil finalizat, zona Plaza, la 7 minute de metrou Lujerului, 2 camere, living 25 mp, bucatarie inchisa, centrala termica proprie, tamplarie pvc, usa metalica, finisat la cheie. Comision 0. **75.250 €;** ☎0742.400.300

906. **Lujerului,** metrou Lujerului, comision 0, dec., et. parter/5, 54 mp, 2018, te poti muta imediat, imobil nou,2 camere, dec., bucatarie inchisa, geam la baie, centrala termica proprie Ariston, tamplarie pvc Salamander, usa metalica Mega Door, acte-C+I, comision 0, mutare imediata. **66.700 €;** ☎0742.400.300

907. **Lujerului,** metrou Lujerului, comision 0, semidec., et. 1/5, 60 mp, 2018, te poti muta imediat, zona Plaza Mall, 2 camere, etajul 1/5, living 25 mp, lift, apartamentul se vinde finisat la cheie (gresie, faianta, parchet, obiecte sanitare, usi interior) la alegerea clientului. **75.250 €;** ☎0742.400.300

908. **Lujerului,** Militari dec., et. 3/8, 56 mp, 1980, apartament cu 2 camere dec., spatios, bloc civilizat amplasat semistradal la 2 minute de metrou Lujerului. Bucatarie mare patrata, hol larg, balcon pe sufragerie, luminos, vedere libera. Renovat. **69.500 €;** ☎0734.707.748 elenasimeanu@gmail.com

909. **Magurele** centru., dec., et. 2/3, 50 mp, 2018, rate la dezvoltator (5 ani), apartament de 2 camere, bloc nou, locuit de 15 familii, toate actele pt vanzare, calitate superioara, Magurele centru, str. Marasesti 14, toate utilitatile, inclusiv canalizare. **37.500 €;** ☎0724.066.844 vivianapav@yahoo.com

910. **Mall** Vitan, 65 mp, 1990, ap. 2 camere si mai este un ap. de 2 camere lipit de el, **79.900 €;** ☎0721.372.512/ 0769.668.915

911. **Matei** Basarab, str. Labirint, Nerva Traian dec., et. parter/2, 60 mp, 1940, sector 3 va oferim la vanz un ap 2 cam. situat la un parter- inalt in vila reabilitata termic si avand 2 gr. sanitare si 3 boxe- stradal, **77.500 €;** ☎0733.657.211 danyion67@yahoo.com

912. **Matei** Basarab-Unirii, semidec., et. 4/5, 50 mp, 1950, 4/5 50mp bl 1950 necesita renovari si amenajari multiple fara legea 112 fara grad seismic, 2 balcoane parchet stejar bl cu lift, buc+baie separate, liber, Pt investitie, pretabil birouri, 2min Bd Unirii, **29.999 €;** ☎0766.661.912

913. **Metalurgiei** dec., et. 2/5, 49 mp, 2018, Direct Dezvoltator vand apartament 2 camere, dec., situat intr-un imobil cu un regim de inaltime P+5, amplasat la aproximativ 10 minute fata de statia de Metrou Aparatorii Patriei. **48.000 €;** ☎0720.546.777/ 0732.585.966 stefan.nastase@sudrezidential.ro

914. **Metalurgiei** 81 dec., et. 4/11, 56 mp, 2018, apartament de 2 camere in ansamblul Metropolitan Metalurgiei, construit pe cadre de beton si compartimentat in totalitate cu caramida. Fatada este ventilata si izolatia se face cu vata minerala; **57.000 €;** ☎0725.985.759 ana.moise@metropolitanresidence.ro

915. **Metalurgiei** 81 dec., et. 5/11, 58 mp, 2018, apartament de 2 camere in ansamblul Metropolitan Metalurgiei, construit pe cadre de beton si compartimentat in totalitate cu caramida. Fatada este ventilata si izolatia se face cu vata minerala; **58.000 €;** ☎0725.985.759 ana.moise@metropolitanresidence.ro

916. **Metalurgiei** 81, dec., et. 2/11, 61 mp, 2018, apartament de 2 camere in ansamblul Metropolitan Metalurgiei, construit pe cadre de beton si compartimentat in totalitate cu caramida. Fatada este ventilata si izolatia se face cu vata minerala. **61.500 €;** ☎0725.985.759 ana.moise@metropolitanresidence.ro

917. **Metalurgiei** 81, dec., et. 1/11, 57 mp, 2018, apartament de 2 camere in ansamblul Metropolitan Metalurgiei, construit pe cadre de beton si compartimentat in totalitate cu caramida. Fatada este ventilata si izolatia se face cu vata minerala. **57.000 €;** ☎0725.985.759 ana.moise@metropolitanresidence.ro

918. **Metalurgiei** 81, dec., et. 8/11, 54 mp, 2018, apartament de 2 camere in ansamblul Metropolitan Metalurgiei, construit pe cadre de beton si compartimentat in totalitate cu caramida. Fatada este ventilata si izolatia se face cu vata minerala. **55.000 €;** ☎0725.985.759 ana.moise@metropolitanresidence.ro

919. **Metalurgiei** 81, dec., et. 3/11, 2018, apartament de 2 camere in Metropolitan Metalurgiei cu bucatarie in open space cu livingul; **51.500 €;** ☎0725.985.759 ana.moise@metropolitanresidence.ro

920. **Metalurgiei** Metro dec., et. 2/5, 51 mp, 2018, apartament 2 camere dec. acces rapid statie RATB **53.000 €;** ☎0767.710.529 marius@sudrezidential.ro

921. **Metalurgiei** metrou Dimitrie Leonida, dec., et. 4/11, 58 mp, 2018, apartament 2 camere dec., etaj intermediar, fatada venitiata, finisaje moderne, in imediata apropiere de statia de metrou Dimitrie Leonida, toate utilitatile sunt racordate la reteaua publica **57.000 €;** ☎0730.250.305

922. **Metalurgiei** Park dec., et. 2/5, 50 mp, 2018, apartament spatios 2 camere Metalurgiei Park. **53.000 €;** ☎0730.855.555 simona.nistor@sudrezidential.ro

923. **Metalurgiei** Park et. 1/5, 42 mp, 2018, Garsoniera dubla, finisaje la alegere, se accepta orice tip de credit cu un avans 5000 euro, **42.500 €;** ☎0729.572.570/ 0724.205.825 contact@sudrezidential.ro

924. **Metalurgiei** Park dec., et. 1/5, 68 mp, 2018, vand apartament 2 camere dec., 68 mp utili finisat deosebit, dotat cu centrala de apartament racordat la toate utilitatile orasului, loc de joaca pentru copii. Se accepta credit bancar **62.500 €;** ☎0727.175.861 lucian@sudrezidential.ro

925. **Metalurgiei** Park, 2 camere mobilat si utilat dec., et. 2/5, 49 mp, 2018, **49.800 €;** ☎0724.204.724 robert.petre@activimob.ro

926. **Metalurgiei** Park, apartament doua camere dec., et. 1/7, 60 mp, 2018, Va propunem spre achizitie un apartament foarte spatios si atent compartimentat situat într-un ansamblu nou, în cel mai mare parc rezidential din Romania si anume Metalurgiei Park. **57.500 €;** ☎0734.826.639 tiberius@sudrezidential.ro

927. **Metalurgiei,** dec., et. 2/8, 66 mp, 2018, apartament 2 camere situat in Kristal Metalurgiei Park, total dec., 66 mp utili, finisat complet, contorizat individual, se vinde prin orice tip de credit bancar. Discount la plata cash **58.000 €;** ☎0729.572.570/ 0724.205.825 contact@sudrezidential.ro

928. **Metalurgiei,** et. 6/10, 2018, apartament 2 camere, 55 mp, nou, finisaje la alegere. Direct dezvoltator, comision 0. **55.000 €;** ☎0725.985.760/ 0726.943.143 cristina.matei@metropolitanresidence.ro

929. **Metalurgiei,** et. 1/3, 54 mp, 2018, apartament dec. cu suprafata 48.96 mp + 6.40 mp balcon, disponibil la etajul 1, intr-un imobil nou prevazut cu parcari, locuri se joaca si spatii verzi amenajate. Apartamentul beneficiaza de finisaje. **48.900 €;** ☎0720.546.777

930. **Metalurgiei,** dec., et. 6/10, 59 mp, 2018, direct dezvoltator vinde apartamente complet finiste, comision 0, 5 min metrou. **59.000 €;** ☎0725.985.760/ 0726.943.143 cristina.matei@metropolitanresidence.ro

931. **Metalurgiei,** et. 2/10, 50 mp, 2018, va asteptam la vizionare. Apartament 2 camere, 51 mp, finisat la alegere, comsion 0, direct dezvoltator. **51.500 €;** ☎0725.985.760/ 0726.943.143 cristina.matei@metropolitanresidence.ro

932. **Metalurgiei,** Aurel Persu, dec., et. 2/2, 48 mp, 2011, ansamblu rezidential, acces cu paza, apartamentul dispune de urmatoarele imbunatatiri: centrala, parchet, gresie, zugraveli lavab

Imobiliare vânzări 2 CAMERE

996. **Mihai** Bravu dec., et. 2/3, 80 mp, 2019, Apartament 2 camere, dec., bloc nou, Mihai Bravu **122.000 €;** ☎0743.557.577 dragos@cityland.ro

997. **Mihai** Bravu semidec., et. 8/8, 54 mp, 1964, Vatra Luminoasa, 5 min. metrou Iancului sau Muncii, cf I, liber, deasupra etaj tehnic pe 70 % din ap,., intrare si vederе stradala, balcon f mare, curat, acte la zi, **53.000 €;** ☎0727.884.946/ 0745.087.966 office_treibrazi@yahoo.com

998. **Mihai** Bravu metrou - 100 m, dezvoltator, dec., 57 mp, 2019, bloc nou langa metrou, este cel mai mic pret, bucatarie inchisa, balcon mare, centrala proprie, finisaje premium, avans 25%, accept credit bancar, Mihai Bravu, Vitan, Tineretului, Dristor; **69.500 €;** ☎0761.309.031

999. **Mihai** Bravu metrou - 100 m, dezvoltator, dec., 55 mp, 2019, bloc nou langa metrou, final de promotie, bucatarie inchisa, balcon mare, centrala proprie, finisaje premium, avans 25%, accept credit bancar, Mihai Bravu, Vitan Mall, Tineretului, Dristor. **69.500 €;** ☎0761.309.031

1000. **Mihai** Bravu, dec., et. 3/9, 70 mp, 2017, apartament de 2 camere lux, incalzire in pardoseala, fatada ventilata, constructie cadre beton+fatada ventilata, finisaje incluse, comision 0, **89.900 €;** ☎0726.943.143 cristina.matei@metropolitanresidence.ro

1001. **Mihai** Bravu, 200 m de metrou Mihai Bravu, dec., et. 8/9, 55 mp, 2019, 2 camere, direct dezvoltator, 71.500 + tva 5%, locuri de parcare, spatii comerciale la parter si mezanin. Ansamblu rezidential nou. Contact tel. **71.500 €;** ☎0786.700.901/ 0724.588.681 vanzari@global-residence.ro

1002. **Mihai** Bravu, 200 m metrou Mihai Bravu, dec., 55 mp, 2019, direct dezvoltator, comision 0, finisaje premium la alegere, apartamente 2 camere, locuri de parcare optional, 200 m de metrou, 69.500 euro + TVA. Contact tel. **69.500 €;** ☎0786.700.901/ 0786.700.903 vanzari@globalcityresidence.ro

1003. **Mihai** Bravu, Baba Novac Rond dec., et. 2/3, 55 mp, 1966, 2 camere, dec., confort 1, S.U 55 mp, et. 2/3, renovat integral, calitativ, gresie, faianta, parchet, termopane, instalatii sanitare si electrice noi, usi interioare schimbate, baie cu geam. **76.000 €;** ☎0784.222.008/ 0785.232.323 adrian.nitu@euroinvest.ro

1004. **Mihai** Bravu, finalizat, 1 minut metrou MB, dec., et. 2/4, 70 mp, 2018, acte finalizate, mutare imediata, imobil din caramida cu finisaje de foarte buna calitate langa statia de metrou Dristor. Bucatarie inchisa, centrala proprie. Direct de la dezvoltator fara comision. **94.000 €;** ☎0722.248.933 viorel.iosifescu@gmail.com

1005. **Mihai** Bravu, Mall Vitan dec., et. 1/2, 2018, Apartamentul cu 2 camere face parte din proiectul rezidentail G34, situat la 2 minute de statia de metrou Mihai Bravu. **89.000 €;** ☎0771.225.027 gradinarilor34@gmail.com

1006. **Mihai** Bravu, Mall Vitan, apartament 2 camere dec., et. 1/2, 53 mp, 2018, apartamentul cu 2 camere face parte din proiectul rezidentail G34 situat la 2 minute de statia de metrou Mihai Bravu **74.600 €;** ☎0771.225.027 gradinarilor34@gmail.com

1007. **Mihai** Bravu, metrou - Global Residence dec., et. 3, 55 mp, 2019, Mihai Bravu, 200 m de metrou Mihai Bravu,2 camere, direct dezvoltator, 69.500 + tva 5%, locuri de parcare subterane si supraterane, spatii comerciale la parter si mezanin. Ansamblu rezidential nou, **69.500 €;** ☎0786.700.901/ 0724.588.681 vanzari@global-residence.ro

1008. **Mihai** Bravu, metrou, dec., et. 3/9, 2018, apartament doua camere dec. apropiere metrou, ansamblu residential finalizat martie 2018. Constructie cadre de beton si caramida porotherm, finisaje la alegere, contorizat. Comision 0% **96.000 €;** ☎0725.985.762 roxana.panculescu@metropolitanresidence.ro

1009. **Mihai** Bravu, metrou, dec., et. 4/9, 2016, apartament doua camere, spatios situat in Ansambul Residential Mihai Bravu, finalizare 2017, finisaje lux, parcare subterana, incalzire prin pardoseala, fatade ventilate, direct dezvoltator, **89.900 €;** ☎0725.985.762 roxana.panculescu@metropolitanresidence.ro

1010. **Mihai Bravu, Muncii, dec., et. 10/10, 54 mp, 1974, vand apartament 2 camere, dec., etaj 10/10, vis-a-vis de Spitalul Victor Babes, 69.000 €; ☎0723.089.839**

1011. **Mihai** Bravu, Tineretului dec., et. 2/9, 73 mp, 2017, particular vand apartament 2 camere, constructie noua, fatada ventilata, incalzire pardoseala, centrala termica individuala, finisajele la solicitarea clientului, **96.000 €;** ☎0721.805.158/ 0722.297.332 gabriela@metropolitanresidence.ro

1012. **Mihai** Bravu, Tineretului, dec., et. 3/9, 73 mp, 2017, apartamente noi ansamblul rezidentiale Mihai Bravu, pentru mai multe detalii nu ezitati sa ma contactati la numarul de telefon **96.000 €;** ☎0721.805.158/ 0722.297.332/ 0722.297.332 gabriela@metropolitanresidence.ro

1013. **Mihai** Bravu, vis a vis de metrou Mihai Bravu dec., et. 5/9, 2019, 2 camere, pozitie excelenta, vis a vis de metrou oferta luna ianuarie - 69.500 eur + tva 5%, finisaje la alegere, centrala termica proprie, ansamblu rezidential nou construit pe cadre de beton armat si caramida. **69.500 €;** ☎0786.700.901 vanzari@globalcityresidence.ro

1014. **Mihai** Bravu, vis a vis de metrou Mihai Bravu dec., et. 4/8, 55 mp, 2019, direct dezvoltator, comision 0%, 2 camere, 55 mp utili, terasa, 69.500 + tva, finisaje premium incluse in pret, zona Vitan, metrou Mihai Bravu. Contact tel. **69.500 €;** ☎0786.700.901/ 0724.588.681 vanzari@global-residence.ro

1015. **Mihai** Bravu, vis a vis de metrou Mihai Bravu, dec., et. 7/9, 55 mp, 2018, direct dezvoltator, 2 camere sos. Mihai Bravu, 71.500 eur + TVA 5%, finisale la alegere incluse in pret, centrala termica proprie **71.500 €;** ☎0786.700.901/ 0724.588.681 vanzari@global-residence.ro

1016. **Mihalache** langa metrou apartament semidec., et. 6/7, 44 mp, 1965, **55.500 €;** ☎0799.029.263 raluca.timofti@catoma.ro

1017. **Militari** dec., et. 4/7, 42 mp, 2018, ap. 2 cam., constructie noua, caramida, finalizare 2017, finisaje incluse, baie utilata, centrala termica, bucatarie separata. Taxa de mentenanta 0, parcare, parc, RATB, acceptam credit, **37.800 €;** ☎0722.166.933 vanzari@militari-residence.ro

1018. **Militari** et. 4/10, 1973, Cora Lujerului, et. 4/10, confort 2, mobilat tineresc, renovat, gresie, faianta, parchet, usa metalica, termopan, aer conditionat, acte facute, liber, apropiere metrou, linia 41, supermarket, usor negociabil **43.500 €;** ☎0724.370.636 mfirut@yahoo.com

1019. **Militari** dec., et. 2/8, 56 mp, 1980, Lujerului, str. Partizanilor, vand ap. cu 2 camere dec., suprafata 56 mp, etaj 2/8, interior curat, gresie, faianta, usa metalica, contorizat, bloc construit in anul 1980, apropape de metrou, piata **57.997 €;** ☎0747.140.370

1020. **Militari** dec., 52 mp, 1981, Piata, 1982, 52 mp, gresie faianta, termopan, parchet, metrou, mobilat, utilat, **51.000 €;** ☎0760.276.504

1021. **Militari** dec., et. parter/7, 55 mp, 2018, Residence, in bloc nou, finalizare 2018, finisaje incluse, bransamente, contorizari individuale, baie utilata, CT. Ratb, parcare, magazine, piscine, etc, **43.012 €;** ☎0722.166.933 vanzari@militari-residence.ro

1022. **Militari** dec., et. 2/7, 48 mp, 2018, Residence, in bloc nou, finalizare 2019, finisaje incluse, bransamente, contorizari individuale, baie utilata, CT. Ratb, parcare, magazine, piscine, etc. **38.072 €;** ☎0722.166.933 vanzari@militari-residence.ro

1023. **Militari** dec., et. parter, 40 mp, 2018, studio doua camere situat intr un bloc nou 2018 cu finisaje si mobila de calitate. Electrocasnice noi, centrala proprie, contorizare separata gaz, curent, apa. Apa si canal Apa Nova. Doua minute de Ratb. **34.900 €;** ☎0744.689.623 serbancataliin23@yahoo.ro

1024. **Militari** (1 statie Ratb de Pacii si 2 de Gorjului) dec., et. 3/4, 50 mp, 1977, apartament cf. 1, se vinde mobilat complet si utilat, cu toate imbunatatirile, liber, ideal pentru inchiriere imediata sau de locuit, boxa la subsol amenajata, izolatie exterioara, rulori la geamuri. **55.500 €;** ☎0722.302.080

1025. **Militari** (adiacent de Iuliu Maniu, Gorjului) dec., et. 2/8, 53 mp, confort 1, cu balcon la sufragerie inchis in termopan si placat cu gresie, gresie si faianta in baie bucatarie si hol, gemuri cu termopane, parchet in dormitor, curat, acte, liber. **58.500 €;** ☎0722.301.910

1026. **Militari** (aproape de Gorjului) et. 3/4, apartament confort 1, cu balcon la sufragerie inchis in termopan, blocul este din caramida si anvelopat termic, termopane peste tot, liber, bucatarie de 8,07 mp, dormitorul 12.mp, sufragerie 17 mp, **52.500 €;** ☎0722.301.910

1027. **Militari** (intre Gorjului si Veteranilor), dec., 53 mp, 1982, apartament confort 1, la etajul 8, cu balcon, se vinde mobilat si utilat, renovat modern, imbunatatiri: gresie, faianta, parchet, termopan, usa metalica etc., **56.500 €;** ☎0722.528.996

1028. **Militari** - Pacii - 2 camere - comision 0%, dec., et. 1/4, 50 mp, 2018, 2 camere, dec., finisat la cheie, bucatarie inchisa, geam la baie, centrala proprie, 2 balcoane, baie utilata complet, comision 0%, **55.000 €;** ☎0742.400.300

1029. **Militari** 1 minut de metrou Lujerului dec., et. 5/10, 55 mp, 1975, 1975 constructie bloc, decomndat 55 mp, etaj 5/10, neamenajat, cadastru si intabulare, liber, **59.900 €;** ☎0731.144.153/ 0212318

1030. **Militari** Apeductului semidec., et. 3/3, 40 mp, 2017, apartament 2 camere cu o suprafata de 40mp utili, finisat, la cheie, cu bransamente, blocul este deja locuit, acte ok de la proprietar nu se aplica TVA , liber; **33.900 €;** ☎0729.481.840/ 0761.028.046 imobeurocasa@gmail.com

1031. **Militari** Auchan dec., et. parter/4, 51 mp, 2010, vand apartament 2 camere complet mobilat si utilat ce include mobilier bucatarie, dormitor si living. Bucataria este complet utilata. Bloc nou 2010, 4 etaje situat in proximitatea Auchan Militari. **59.700 €;** ☎0732.758.400

1032. **Militari** langa metrou Pacii, dec., et. 2/11, 81 mp, 2018, bloc nou stradal Iuliu Maniu, situat la 2 minute de metrou, 3 camere, dec., 81 mp, 2 gr. sanitare, finisat la cheie, finisaje la alegere, contorizare individuala; **101.000 €;** ☎0757.578.681

1033. **Militari** Lidl, Chiajna dec., et. 7/7, 50 mp, 2017, Militari Rezervelor 79, apartament 2 camere. **47.500 €;** ☎0725.744.950 andreearezervelor79@gmail.com

1034. **Militari** Lidl, Chiajna dec., et. 7/7, 51 mp, 2017, va asteptam in Complexul Rezidential Militari Rezervelor 79 pentru a vedea viitoarea dumneavoastra locuinta! **47.500 €;** ☎0725.744.950

1035. **Militari** Lidl, Chiajna, dec., et. 7/7, 49 mp, 2017, apartament de vanzare, 49 mpu, Militari Rezervelor Lidl **44.500 €;** ☎0725.744.950 andreearezervelor79@gmail.com

1036. **Militari** Lujerului, Cora, dec., et. 10/10, 40 mp, 1975, apartament de 2 camere dec.e cu bucataria inchisa si balcon situat in Militari la 2 minute de metrou Lujerului, apartamentul este liber si este pretabil pentru investitie sau locuit. **40.000 €;** ☎0742.400.300

1037. **Militari** Metro Auchan, apartament 2 camere dec., et. 3/5, 52 mp, 2018, Apartament 2camere, dec., bucatarie inchisa,direct dezvoltator, finisaje la alegere, bloc p+5(placa+pod), lift, statie ratb 178 si 138, canalizare, gaze, curent electric, dedurizator. Comision 0 **45.000 €;** ☎0761.440.400 mirela_daniela_istrate@yahoo.com

1038. **Militari** Metro, dec., et. 4/6, 65 mp, 2018, Militari Rezidential Apusului 2, str Acvilei nr. 42, S+P+6E-imobil finalizat, cadastru +intabulare, finisat la cheie, ct, 2 balcoane, compartimentare caramida, toate utilitatile, loc parcare, accept credit **52.000 €;** ☎0767.565.131/ 0726.500.535 contact@rezidentialapusului.ro

1039. **Militari** Metro, Auchan, apartament 2 camere dec., et. 1/5, 49 mp, 2018, apartament 2 camere, dec., bucatarie inchisa, direct dezvoltator, finisaje la alegere, bloc p+5 (placa+pod), lift, statie ratb 178 si 138, canalizare, gaze, curent electric, dedurizator. Comision 0. **45.000 €;** ☎0761.440.400 mirela_daniela_istrate@yahoo.com

1040. **Militari** Metro, Auchan, apartament 2 camere dec., et. 1/5, 2019, Apartament 2 camere, dec., bucatarie inchisa,direct dezvoltator, finisaje la alegere, bloc p+5(placa+pod), lift, statie ratb 178 si 138, canalizare, gaze, curent electric, dedurizator. Comision 0, **41.500 €;** ☎0761.440.400 mirela_daniela_istrate@yahoo.com

1041. **Militari** Metro, Auchan, apartament 2 camere dec., et. 2/5, 2019, Apartament 2camere, dec., bucatarie inchisadirec, dezvoltator, finisaje la alegere, bloc p+5(placa+pod), lift, statie ratb 178 si 138, canalizare, gaze, curent electric, dedurizator. Comision 0 **42.500 €;** ☎0761.440.400 mirela_daniela_istrate@yahoo.com

1042. **Militari** Metro, Mutare Rapida, Comision 0% dec., et. 2/6, 62 mp, 2018, apartament 2 camere, dec., finisat complet: gresie, faianta, parchet, termopan, centrala proprie, lift; **43.900 €;** ☎0741.700.100

1043. **Militari** padure, dec., et. parter/4, 60 mp, 2018, Militari, Uverturii, padure, bloc nou finalizat, predare imediata, ofera dezvoltator, ap 2 camere, confort 1, dec., etaj p/5, suprafata 50 mp utili, la cheie, centrala proprie, **35.500 €;** ☎0725.832.374 Oana_adinaneagu@yahoo.com

1044. **Militari** Residence dec., et. 5/7, 43 mp, 2018, 2 camere, balcon inchis, finisate complet cu gresie, faianta, parchet, la alegere, usa metalica, centrala termica. **33.060 €;** ☎0722.166.933/ 0723.103.946 vanzari@militari-residence.ro

1045. **Militari** Residence dec., et. 3/7, 43 mp, 2018, 2 camere, bloc nou finisat complet, toate utilitatile (Apa Nova, Enel, GDF Suez), contorizat complet, termopan tripan Veka, centrala termica, **33.712 €;** ☎0722.166.933/ 0723.013.946 vanzari@militari-residence.ro

1046. **Militari** Residence dec., et. 2/6, 57 mp, 2019, 2 camere, bloc nou finisat complet, toate utilitatile (Apa Nova, Enel, GDF Suez), contorizat complet, termopan tripan Veka, centrala termica, **54.000 €;** ☎0722.166.933/ 0723.013.946 vanzari@militari-residence.ro

1047. **Militari** residence semidec., et. parter/6, 50 mp, Ap 2 camere parter semidec. 50 mp mobilat si utilat; ☎0722.573.355

1048. **Militari** Residence dec., et. 3/7, 49 mp, 2019, apartament in bloc nou, finalizare 2019, finisaje incluse, bransamente, contorizari individuale, baie utilata, CT. RATB, parcare, magazine, piscine, **47.775 €;** ☎0722.166.933 vanzari@militari-residence.ro

1049. **Militari** Residence dec., et. 1/7, 48 mp, 2018, apartament in bloc nou,finisaje incluse, bransamente, contorizari individuale, baie utilata, CT. RATB, parcare, magazine, piscine, **36.860 €;** ☎0722.166.933 vanzari@militari-residence.ro

1050. **Militari** Residence dec., et. 4/7, 44 mp, 2018, bloc nou finalizare decembrie 2018, predare la cheie, acceptam credit, **35.640 €;** ☎0722.166.933 vanzari@militari-residence.ro

1051. **Militari** Residence dec., et. 1/7, 42 mp, 2018, Militari, bloc nou, finalizare 2018, finisaje incluse, bransamente, contorizari individuale, baie utilata, CT. Ratb, parcare, magazine, piscina **35.700 €;** ☎0722.166.933 vanzari@militari-residence.ro

1052. **Militari** Residence Penny Market Comision 0% dec., et. parter/6, 50 mp, 2018, apartament 2 camere, gresie, faianta, parchet, usi, tripane, centrala termica, ansamblu rezidential, zona supravegheata vina, spatiu comercial in incinta ansamblului, canalizare; **42.500 €;** ☎0732.776.334 pollux_residence@yahoo.com

1053. **Militari** Residence Penny Market, comision 0% 2018, Apartamente direct dezvoltator, comision 0%. **34.850 €;** ☎0732.776.334 pollux_residence@yahoo.com

1054. **Militari** Residence vizavi de Ballroom, str Weiner dec., et. 1/6, 53 mp, 2018, Palada nr. 60 H, blocul 1 finalizat, balcon, tamplarie pvc Rehau 5 camere, usi pinum cu pervaz pe ambele fete ale zidului (din caramida). Langa statie autobuz linia 178. Cash, ipotecar, prima casa, negociabil. **45.000 €;** ☎0799.999.970

1055. **Militari** Residence vizavi de Ballroom, str. Weiner dec., et. 4/6, 58 mp, 2018, Palada nr. 60 H, bloc locuit, 2 cam., usor de modificat in 3 camere, 2 bai, 2 balcoane. Tamplarie pvc Rehau 5 camere, usi pinum pervaz pe ambele fete, statie autobuz 178. Cash, ipotecar, prima casa, negociabil. **47.500 €;** ☎0799.999.970

1056. **Militari** Residence vizavi de Ballroom,str. Weiner et. 5/6, 53 mp, 2018, Palada nr. 60 H, blocul 1 finalizat, 2 balcoane mici, la fiecare camera. Tamplarie pvc Rehau 5 camere, usi pinum cu pervaz pe ambele fete. Langa statie autobuz 178. Cash, ipotecar, prima casa, negociabil. **44.000 €;** ☎0799.999.970

1057. **Militari** Residence, dec., et. 1/7, 57 mp, 2019, 2 camere in bloc nou, predare mai 2019, la cheie, fara taxa de mentenanta, acceptam credit. Parcare, toate actele, parcuri, scoala+ gradinita, RATB, **57.000 €;** ☎0722.166.933 vanzari@militari-residence.ro

1058. **Militari** Residence, dec., et. 5/7, 56 mp, 2018, 2 camere, balcon inchis, bloc cu predare 2018, finisate complet cu gresie, faianta, parchet, la alegere, usa metalica, centrala termica, **45.787 €;** ☎0722.166.933/ 0723.103.946 vanzari@militari-residence.ro

1059. **Militari** Residence, dec., et. 4/7, 56 mp, apartament 2 cam., direct dezvoltator, comision 0, fara taxa de mentenanta, finalizare august 2019, balcon inchis, **51.800 €;** ☎0722.166.933 vanzari@militari-residence.ro

1060. **Militari** Residence, dec., et. 4/7, 53 mp, bloc nou, finalizare 2019, predare la cheie, acceptam credit, **49.000 €;** ☎0722.166.933 vanzari@militari-residence.ro

1061. **Militari** Residence, dec., 49 mp, 2019, confort 1, finisat complet (gresie, faianta, parchet, termopan, centrala), contorizat complet, legat la toate utilitatile orasului, **45.325 €;** ☎0722.166.933/ 0723.013.946 vanzari@militari-residence.ro

1062. **Militari** Residence, dec., et. 2/7, 44 mp, 2019, in bloc nou, finalizare 2019, finisaje incluse, bransamente, contorizari individuale, baie utilata, CT. Ratb, parcare, magazine, piscine **35.200 €;** ☎0722.166.933 vanzari@militari-residence.ro

1063. **Militari** Residence, semidec., et. 6/6, 49 mp, 2013, proprietar, vand apartament cf 1, 2 camere, schimb cu garsoniera+diferenta. **39.500 €;** ☎0752.401.824 Palascristinaelena@yahoo.com

1064. **Militari** Residence, dec., 46 mp, 2018, Rezervelor str. Weiner Palada, direct dezvoltator, predare la cheie martie 2019, finisaje la alegerea dvs, centrala proprie, comisin 0, acceptam orice tip de credit, **37.000 €;** ☎0725.740.601

1065. **Militari** Residence, ap 2 cam. dec., dec., et. parter/7, 48 mp, 2018, constructie noua, finalizare august 2018, predare la cheie, fara taxa de mentenanta. Ansamblu rezidential cu parcuri, locuri de parcare incluse, magazine, piscine, scoala, gradinita, **39.600 €;** ☎0722.166.933 vanzari@militari-residence.ro

1066. **Militari** Residence, apartament 2 camere dec. dec., et. 1/4, 2019, Apartament cu 2 camere, bloc finalizat, etaj intermediar. Accept credit. Reducere pentru plata cash **44.500 €;** ☎0725.622.589

1067. **Militari** Residence, Penny Market, comision 0 dec., et. parter/6, 50 mp, 2018, apartamente 2 camere, diverse compartimentari, direct de la dezvoltator, comision 0. **42.500 €;** ☎0732.776.334 pollux_residence@yahoo.com

1068. **Militari** Residence, Penny Market, comision 0%, dec., et. 4/6, 62 mp, Apartament 2 camere, cf. 1, bucatarie separata, balcon mare 6 mp, bloc nou, cadre de beton armat, fier de 24, compartimentari caramida. **43.900 €;** ☎0732.776.334 pollux_residence@yahoo.com

1069. **Militari** Rezervelor dec., et. 3/5, 53 mp, 2018, Rezervelor, direct dezvoltator, predare la cheie, finisaje la alegerea dvs, centrala proprie, bloc locuit in proportie de 80%, mutare imediata, comisin 0, acceptam orice tip de credit, **43.000 €;** ☎0725.740.601

1070. **Militari** Rezervelor 79, Metro, Rosu, dec., et. 7/7, 2017, apartament 2 cam, Militari Rezervelor langa noul Lidl. **44.500 €;** ☎0725.744.950 andreearezervelor79@gmail.com

1071. **Militari** zona Bdl.Uverturii et. 1/5, 55 mp, 2017, apartament 2 camere 55 mp pret 59000 euro bloc nou an 2017 Militari (zona Uverturii) Bucuresti Statie RATB in apropiere, metrou la 12-14 min mers pe jos. Finisaje clasa superioara. Se accepta si credit; **59.000 €;** ☎0760.654.541 teodor.concept@yahoo.com

1072. **Militari,** dec., et. 4/7, 42 mp, 2018, 2 camere, bloc nou, predare 2019, finisaje incluse, bransamente, taxa de mentenanta 0. Parcare inclusa, paruri, piscine, magazine, RATB, **32.300 €;** ☎0722.166.933 vanzari@militari-residence.ro

1073. **Militari,** dec., et. 1/3, 58 mp, 2018, 2 camere, Militari, dec., 58 mpu, finisat, dezvoltator **47.500 €;** ☎0770.745.494 officevictoryresidence@yahoo.com

1074. **Militari,** dec., et. 1/10, 60 mp, 2018, ap. 2 camere, baie cu geam exterior, loc parcare gratuit, finisaje la alegere plafon 30 euro/mp, fatada ventilata Stacbond, tamplarie aluminiu, geam termopan duplex. **59.820 €;** ☎0725.210.210 contact@transparentresidence.ro

1075. **Militari,** dec., et. 2/11, 53 mp, 2019, apartament 2 camera de tip A in complex Plaza Residence faza 2; **64.000 €;** ☎0738.713.282/ 0738.713.283 office@plazaresidence.ro

1076. **Militari,** dec., et. parter/5, 34 mp, 2019, apartament 2 camere 34 mpu, direct dezvoltator, comision 0, fara taxa de mentenanta, bloc beton/caramida, gresie, faianta, parchet, centrala, finisaje de calitate la alegere. **30.000 €;** ☎0733.353.013

1077. **Militari,** semidec., et. 2/5, 48 mp, 2019, apartament 2 camere 48 mpu, direct dezvoltator, comision 0, fara taxa de mentenanta, bloc beton/caramida, gresie, faianta, parchet, centrala, finisaje de calitate la alegere. **41.000 €;** ☎0733.353.013

1078. **Militari,** dec., et. 2/11, 53 mp, 2019, apartament 2 camere de tip A in complex Plaza Residence Faza 2. Unitatile se predau semifinisate, termenul de finalizare este in octombrie 2019 **64.000 €;** ☎0738.713.282/ 0738.713.283 office@plazaresidence.ro

1079. **Militari,** dec., et. 2/11, 60 mp, 2019, apartament 2 camere de tip H in complex Plaza Residence faza 2. Termen de finalizare octombrie 2019, unitatile se predau semifinisate; **70.500 €;** ☎0738.713.282/ 0738.713.283 office@plazaresidence.ro

1080. **Militari,** dec., et. 3/11, 55 mp, 2019, apartament 2 camere tip E in complex Plaza Residence faza 2. Termen de finalizare octombrie 2019, unitatile se predau semifinisate. **65.200 €;** ☎0738.713.282/ 0738.713.283 office@plazaresidence.ro

1081. **Militari,** dec., et. parter/11, 59 mp, 2019, Apartament 2 camere tip G in complex Plaza Residence Faza 2. Unitatile se predau semifinisate. **70.500 €;** ☎0738.713.282/ 0738.713.283 office@plazaresidence.ro

1082. **Militari,** dec., et. 2/3, 50 mp, 2017, Apartament 2 camere, suprafata utila 50 mp, dec., cu acces in balcon atat din living cat si din dormitor. prize si intrerupatoare modulare, calorifere, centrala proprie 24 kw, obiecte sanitare **42.000 €;** ☎0720.219.698 tineretului.residence@gmail.com

1083. **Militari,** dec., 51 mp, 2017, apartament la oferta, finalizat la cheie, finisaje de calitate, contorizari individuale, Mega Image, zona inverzita, 200 m statie RATB, **39.000 €;** ☎0723.500.717 contact@amadeoresidence.ro

1084. **Militari,** dec., et. 3/4, 52 mp, 1985, Apusului, Ghirlandei, langa scoala 160, 54 mp, bloc 1985 tip N, curat, zona si bloc impecabile, acte, acc credit. **57.000 €;** ☎0731.322.851/ 021.434.30.60 bestimobiliaremilitari@gmail.com

1085. **Militari,** dec., et. 3/4, 55 mp, 1983, Gorjului, dec, etaj 3 din 4, nemobilat, renovat, curat, aer conditionat, apropiere mijloace de transport, metrou, acte. **65.500 €;** ☎0723.118.778/ 0723.118.760 stentorintermed@yahoo.com

1086. **Militari,** dec., et. 2/10, 45 mp, Lujerului, confort 2, gresie, faianta, parchet, termopan, **38.000 €;** ☎0769.115.522

1087. **Militari,** dec., et. 7/10, 38 mp, 1980, Piata Gorjului, vand garsoniera, etaj 7/10, dec., bloc mixt, suprafata 38 mp, renovat cu imbunatiri, parchet, gresie, faianta, termopan, usa metalica, mobilata, utilata, langa statia de metrou, **47.999 €;** ☎0747.140.370

1088. **Militari,** semidec., et. 3/10, 1975, Piata Veteranilor, 1 min. de Lujerului metrou, semidec., confort 2, imbunatatiri, intre 2 piete si 2 statii de metrou, acte, acc. credit **36.000 €;** ☎0731.322.851/ 021.434.30.60 bestimobiliaremilitari@gmail.com

1089. **Militari,** dec., et. 4/5, 51 mp, 2013, proprietar vand apartament 2 camere la 10 minute de statia de metrou Gorjului, zona linistita (nu e la bulevard); **70.000 €;** ☎0742.087.189 daniel.dimofte1982@gmail.com

1090. **Militari,** 1 -2 min. de Gorjului semidec., et. 9/10, 43 mp, oferta 2 camere, sigurul tip de apartament confort 2 cu bucataria patrata, si cu geam de aerisire la baie, blocul are 2 lifturi, dotat cu: termopane, parchet, gresie si faianta, aer conditionat, etc **41.500 €;** ☎0722.302.080

1091. **Militari,** 1 -2 min. de metrou Lujerului, piata et. 1/10, 70 mp, 1980, apartament confort 1 cu balcon de 17.mp, suprafata utila 53 mp, liber, necesita renovare, negociabil. **59.000 €;** ☎0722.528.996

1092. **Militari,** 1 minut metrou, ultimele ap. disponibile dec., et. 2/11, 51 mp, 2019, 2 camere in bloc nou, centrala termica, baie complet utilata, finisaje de calitate superioara, solutii tehnice moderne, contorizare individuala, comision 0%, **63.500 €;** ☎0757.578.680 adrian@rotarpark.ro

1093. **Militari,** 1 minut metrou, ultimele ap. disponibile dec., et. 2/11, 57 mp, 2018, 2 camere in bloc nou, luminos si spatios, bucatarie inchisa 9 mp, centrala termica, finisaje de calitate superioara, solutii tehnice moderne, comision 0%, **73.000 €;** ☎0757.578.680 adrian@rotarpark.ro

1094. **Militari,** 1 minut metrou, ultimele ap. disponibile dec., et. 2/11, 57 mp, 2018, 2 camere in bloc nou, luminos si spatios, bucatarie inchisa 9 mp, centrala termica, finisaje de calitate superioara, solutii tehnice moderne, comision 0%, **73.500 €;** ☎0757.578.680 adrian@rotarpark.ro

1095. **Militari,** 1 minut metrou, ultimele ap. disponibile dec., et. 3/11, 54 mp, 2018, 2 camere in bloc nou, luminos, bucatarie inchisa, centrala termica, finisaje de calitate superioara, solutii tehnice moderne, comision 0%, **70.000 €;** ☎0757.578.680 adrian@rotarpark.ro

1096. **Militari,** 1 minut metrou, ultimele ap. disponibile dec., et. 3/11, 55 mp, 2019, 2 camere in bloc nou, luminos, centrala termica, baie complet utilata, finisaje de calitate superioara, solutii tehnice moderne, contorizare individuala, comision 0%, **67.000 €;** ☎0757.578.680 adrian@rotarpark.ro

1097. **Militari,** 1 minut metrou, ultimele ap. disponibile dec., et. 2/11, 56 mp, 2018, 2 camere in bloc nou,luminos si spatios, bucatarie inchisa 9 mp, centrala termica, finisaje de calitate superioara, solutii tehnice moderne, comision 0%, **71.500 €;** ☎0757.578.680 adrian@rotarpark.ro

1098. **Militari,** 1-2 min. de Gorjului, dec., et. 4/10, 59 mp, 1980, apartament de vanzare, spatios, confort 1, sporit, cu balcon inchis la sufragerie, stradal, acces facil la metrou, ratb, scoala, piata, metrou, magazine, etc; **55.000 €;** ☎0722.302.080

1099. **Militari,** 1.min de politie, Scoala 174, Gorjului dec., et. 5/8, 51 mp, 1981, apartament de vanzare conf. 1, cu balcon, imbunatatiri: geamuri termopan, parchet laminat in sufragerie si dormitor, gresie si faianta in baie, bucatarie si hol, usa metalica intrare, pereti cu lavabil **58.000 €;** ☎0722.302.080

1100. **Militari,** 2 camere direct dezvoltator Chiajna semidec., et. 6/6, 39 mp, 2018, Apartament 2 camere, 39mp utili, living 17mp, dormitor, 13mp, bucatarie 5mp, baie 4mp, finisaje la cheie, gaze, canalizare, internet, cablu TV. **32.950 €;** ☎0732.776.334 pollux_residence@yahoo.com

1101. **Militari,** 2 camere la cheie, direct dezvoltator dec., et. 3/3, 54 mp, 2018, apartament dec.: hol distributie, living spatios si luminos, bucatarie inchisa, dormitor si baie. Locuinta se preda complet finisata. Situat in spate la zona comerciala Metro Militari. Direct dezvoltator. **43.700 €;** ☎0749.606.606 ana@imostancu.ro

1102. **Militari,** 2 camere, 51 mp utili, dec., et. 3/3, 51 mp, 2018, Apartament 2 camere, dec., gata pt mutare, pret pentru credit 41.800 euro, in spate la zona comerciala Metro Militari. Compartimentare caramida, aer conditionat inclus in pret, predare la cheie. **41.800 €;** ☎0749.606.606 ana@imostancu.ro

1103. **Militari,** 2 camere, direct dezvoltator. dec., et. 2/3, 50 mp, 2018, apartament 2 camere, dec., cu mutare imediata, pretul afisat este pentru plata cash, la plata prin credit pretul este de 43.500 euro, in spate la zona comerciala Metro Militari. **41.325 €;** ☎0749.606.606 ana@imostancu.ro

1104. **Militari,** 2 camere, g, f, t, p, um, centrala, et. 3/7, 50 mp, apartament cu 2 camere, suprafata utila 50 mp, etaj 3/7, gresie, faianta, parchet, tamplarie PVC, usa metalica, usi interior, instalatii sanitare **54.000 €;** ☎0742.400.300

1105. **Militari,** 2 camere, la cheie, 0 comision, dec., et. 3/3, 54 mp, 2018, apartament total dec.: hol distributie, living spatios si luminos, bucatarie inchisa, dormitor si baie. Locuinta se preda complet finisata. Situat in spate la zona comerciala Metro Militari. **43.700 €;** ☎0749.606.606 ana@imostancu.ro

1106. **Militari,** 2 camere, la cheie, direct dezvoltator dec., et. parter/3, 53 mp, 2018, Apartament 2 camere, dec., bucatarie inchisa, se preda la cheie cu toate finisajele la alegere dintr-o gama variata de modele, in spate la zona comerciala Metro Militari, direct dezvoltator. **51.000 €;** ☎0749.606.606 ana@imostancu.ro

1107. **Militari,** 2 camere, la cheie, direct dezvoltator dec., et. 3/3, 51 mp, 2018, apartament 2 camere, dec., cu mutare imediata, pretul afisat este pentru plata cash, la plata prin credit pretul este de 43.500 euro, in spate la zona comerciala Metro Militari, 0 comision **41.800 €;** ☎0749.606.606 ana@imostancu.ro

1108. **Militari,** 2 camere, la cheie, direct dezvoltator dec., et. parter/3, 51 mp, 2018, Apartament 2 camere, gata pentru mutare, dec., se preda la cheie, finisaje incluse in pret, in spate la zona comerciala Metro Militari, complex rezidential 6 blocuri, direct dezvoltator. **49.000 €;** ☎0749.606.606 ana@imostancu.ro

1109. **Militari,** 2 camere, la cheie, direct dezvoltator dec., et. 3/3, 51 mp, 2018, apartament 2 camere, gata pentru mutare, se preda la cheie, situat in spate la zona comerciala Metro Militari, aer conditionat inclus in pret. Direct dezvoltator, 0 comision. **41.800 €;** ☎0749.606.606 ana@imostancu.ro

1110. **Militari,** 200 metri metrou Pacii, dec., et. 2/11, 55 mp, 2018, 2 camere in bloc nou, dec., 55 mp utili, luminos si spatios, vedere parc, centrala proprie, bale complet utilata, finisaje la alegere, contorizare individuala, comision 0%, exclus agentii **67.000 €;** ☎0757.578.680 adrian@rotarpark.ro

1111. **Militari,** 50.04 mp utili, direct dezvoltator dec., et. 2/3, 51 mp, 2018, Crinului 42, direct dezvoltator, 0 comision. Apartamentul de 2 camere este dec., bucatarie inchisa, balcon, finisaje la alegere incluse in pret. pret pentru credit 43.500 euro. **41.325 €;** ☎0749.606.606 ana@imostancu.ro

1112. **Militari,** 51 mp utili, mutare imediata, dec., et. 3/3, 51 mp, 2018, apartament 2 camere, dec., gata ptmutare, pret pentru credit 41.800 euro, in spate la zona comerciala Metro Militari. Compartimentare caramida, aer conditionat inclus in pret, predare la cheie. **41.800 €;** ☎0749.606.606 ana@imostancu.ro

1113. **Militari,** adiacent de Ghirlandei dec., et. 2/4, 55 mp, 1984, confort 1 cu balcon, cu termopane peste tot, istalatii electrice si san

Imobiliare vânzări 2 CAMERE

1173. **Militari,** Ianga Metro, Auchan, str. Tineretului 31 dec., 50 mp, 2018, Chiajna, Dudu, bloc D+P+6+M, lift, geam tripan Salamander, pereti zidarie, statie Ratb 178, 138, taxe mentenanta 0, doteazat, finisaje la alegere, parcare, finalizat, detalii la www.nufertilor.ro, **37.000 €;** ☎0772.020.517/ 0747.298.009 apartamente2016@gmail.com

1174. **Militari,** Lujerului, dec., et. 5/10, 55 mp, 1974, apartament circular, curat, confort 1, 2 min pana la metrou Lujerului, scara fara datorii, acte, ideal investitie, **61.500 €;** ☎0723.118.778/ 0723.118.760 stentorintermed@yahoo.com

1175. **Militari,** Lujerului, 3568 apartament 2 camere et. 5/10, 54 mp, 1974, **60.000 €;** ☎0766.442.554 violetaion@galaxyimob.ro

1176. **Militari,** Lujerului, Cora, apartament 2 camere dec., et. parter/10, 45 mp, 1980, apartament 2 camere dec. in zona Militari, Lujerului. Proprietatea se afla in aparoperea hypermaketului Cora si a statiei de metrou Lujerului. Are instalatii electrice si sanitare noi. **49.500 €;** ☎0723.095.532 andaros.imob@gmail.com

1177. **Militari,** Lujerului, Veteranilor, Iuliu Maniu dec., et. 4/10, 52 mp, 1980, pozitionat in plan secund fata de b-dul Iuliu Maniu, in imediata aproprierea a statie de metrou Lujerului (300 m), bucatarie mobilata, imobil ingrijit, 2x boxe. **67.999 €;** ☎0773.937.205 a.gabriela@evocasainvest.ro

1178. **Militari,** Lujerului, Veteranilor, Uverturii, dec., 51 mp, 1981, pozitionat intre cele doua mari bulevarde: Iuliu Maniu si Uverturii, orientare catre Vest, apartament de mijloc, acces facil RATB, Metrou, Piata, Gradinite, Scoli, etc. **55.999 €;** ☎0773.937.205 a.gabriela@evocasainvest.ro

1179. **Militari,** merou Pacii, bloc finalizat, dec., et. 2/7, 50 mp, 2018, iti prezint un apartament de 2 camere dec. situat la etajul 1/7, cu suprafata de 50 mp, 1 balcon, bucatarie, finisat la cheie,centrala, calorifere, lift, prize, intr-un bloc nou finalizat. **48.000 €;** ☎0742.400.300

1180. **Militari,** Metro, dec., et. parter/10, 54 mp, 2018, Militari, Metro, sector 6, ap. 2 camere, baie cu geam exterior, loc parcare cu CVC, fatada ventilata Stacbond, tamplarie aluminiu, geam termopan duplex, finisaje la alegere 30 euro/ mp, **53.970 €;** ☎0725.210.210 contact@transparentrezidence.ro

1181. **Militari,** Metro, Auchan semidec., et. 3/6, 52 mp, 2017, semidec., TVA inclus in pret, parcare libera in incinta, www.pacii-residence.net, finalizat **45.000 €;** ☎0728.009.231 office@pacii-residence.net

1182. **Militari,** Metro, Auchan, semidec., et. 1/6, 56 mp, 2017, semidec., tva inclus in pret, parcare libera in incinta, finalizat. **45.000 €;** ☎0728.009.231 office@pacii-residence.net

1183. **Militari,** Metro, Auchan, dec., et. 6/6, 57 mp, 2017, tva inclus in pret, parcare libera in incinta, www.pacii-residence.net, finalizat. **52.000 €;** ☎0728.009.231 office@pacii-residence.net

1184. **Militari,** Metro, Auchan, dec., et. 1/6, 60 mp, 2017, tva inclus in pret, parcare libera in incinta, www.pacii-residence.net, predare - finalizat. **55.000 €;** ☎0728.009.231 office@pacii-residence.net

1185. **Militari,** Metrou Lujerului Cora, bloc nou vanzare dec., et. 2/5, 59 mp, 2018, Dezvoltator imobiliar vand apartament 2 camere dec., etaj 2 din 5, situat intre Cora Lujerului si mall Plaza, la 5 minute de mers pe jos de statia de Metrou Lujerului. **76.000 €;** ☎0729.946.970

1186. **Militari,** Metrou Pacii, Ap. 2 camere, dec. dec., et. 1/5, 54 mp, 2018, zona verde, dec., scoli, gradinite, centre comerciale, parc, centrala termica, aer conditionat, contorizare individuala, finisaje de lux la alegere, se accepta orice tip de credit bancar **53.000 €;** ☎0728.407.191/ 0724.411.696

1187. **Militari,** Paci, 2 cam, dec., baie cu geam dec., et. 1/4, 53 mp, 2018, De vanzare 2 camere, dec., etaj 1/4, S.U 53 mp., bucatarie inchisa, baie cu geam, vedere Nord - Est, finisaje la alegere, acces rapid la mijloacele de transport, 10 minute de metrou Pacii. Comision 0%. **55.900 €;** ☎0742.400.300

1188. **Militari,** Pacii, dec., et. 5/6, 50 mp, 2010, apartament 2 camere de vanzare situat in cartierul Militari, zona Pacii, et. 5/6, cf. 1, dec, multiple imbunatatiri, (eventual mobilat), cadastru, intabulare, accepta credit. **55.000 €;** ☎0722.195.194/ 021.413.59.55 imobiliare@triadymar.ro

1189. **Militari,** Pacii, 2 camere 65 mp, dec., baie geam dec., et. 2/4, 65 mp, 2018, De vanzare 2 camere, dec., S.U 65 mp., vedere sud - est, finisaje la alegere, bucatarie inchisa 8 mp, baie cu geam, dormitor 15 mp, balcon 8 mp., acces rapid la mijloacele de transport, 5-10 minute. **66.800 €;** ☎0742.400.300

1190. **Militari,** Pacii, Belsugului, Bucuresti, sector 6 dec., et. 6/9, 52 mp, 2019, apartament 2 camere dec., Militari sect 6, metrou 12min, RATB 2min, bucatarie inchisa, complet finisat, finalizare martie 2019, centrala, parcare, reduceri pentru avans mare, fara comision. **57.100 €;** ☎0749.115.511/ 0745.005.500 belsuguluiresidence@gmail.com

1191. **Militari,** Pacii, finalizat te muti imediat semidec., et. 5/5, 49 mp, 2017, apartament cu 2 camere, cu balcon, 49 mp utili, etajul 5/5, cu pod, bloc cu lift, pereti din caramida porotherm, izolatie termica, tamplarie PVC Salamand, comision 0%. Toate actele pregetite vanzarii **55.000 €;** ☎0742.400.300

1192. **Militari,** Pacii, Kaufland-Prima casa dec., et. 1/5, 53 mp, 2018, apartament cu 2 camere, dec., etajul 1, bloc locuit, centrala rpoprie, finisat la cheie, geam la baie, 2 balcoane, se accepta credit prima casa, comision 0%. Te muti imediat. **55.000 €;** ☎0742.400.300

1193. **Militari,** Pacii, metrou dec., et. 1/6, 51 mp, 2018, Pacii, 2 camere, dec., 51 mp, bucatarie inchisa, imobil finalizat, finisaje la alegerea clientului, la 5 minute de metrou Pacii, comision 0%, **56.000 €;** ☎0742.400.300

1194. **Militari,** Pacii, OMV, Belsugului dec., et. 3/9, 52 mp, 2019, apartament 2 camere dec., bucataria inchisa, pereti interiori caramida, complet finisat, balcon, centrala, parcare la liber, nou 2019, 150m RATB, se accepta credit cu avans 15%, comision 0. **57.000 €;** ☎0749.115.511/ 0745.005.500 belsuguluiresidence@gmail.com

1195. **Militari,** Pacii-metrou dec., et. 5/6, 51 mp, 2018, Pacii, 2 camere, dec., 51 mp, bucatarie inchisa, imobil finalizat, finisaje la alegerea clientului, la 5 minute de metrou Pacii, comision 0%. **56.200 €;** ☎0742.400.300

1196. **Militari,** Penny, 2 camere dec. dec., et. parter/6, 61 mp, 2018, apartamente 2 camere, direct dezvoltator, comision 0%. Acces mijloace de transport in comun. Canalizare, zona supravegheata videoloc de joaca pentru copii **42.500 €;** ☎0732.776.334 pollux_residence@yahoo.com

1197. **Militari,** Piata Apusului, semidec., et. 5/9, 1966, 1966 constructie bloc, semidec., 50mp, etaj 5/9, renovat recent total de la a-z, instalatii sanitare, electrice si usi noi, gresie, faianta, parchet, termopane, usa metalica, aer conditionat, cadastru. **51.500 €;** ☎0731.144.153/ 021231238

1198. **Militari,** Piata Gorjului, semidec., et. 9/10, 43 mp, 1975, aproape de statia ratb, metrou, piata Gorjului, ap. 2 camere cf. 2 semidec., et. 8/9, orientare sud - vest, sup. 43,34 mp cu balcon, 2 lifturi, bloc 1975, um, g, f, t, p, scara monitorizata, scoli, gradinite. **41.000 €;** ☎0721.262.173 ion.cdumitru@yahoo.com

1199. **Militari,** Politehnica, 5/10, 62 mp, dec., et. 5/10, 62 mp, dec, renovat, g, f, um, usi int. schimbate, debara, 3 min. metrou, Cora, scoli 63000 e si 2 cam Gorjului, scoala 309, 2/4, dec, mobilat, utilat, 5 min metrou, 63000 e **63.000 €;** ☎0729.831.446 studentimobiliare@yahoo.com

1200. **Militari,** Rezidential Apusului 2, dec., et. 5/6, 52 mp, 2018, imobil nou finalizat d+p+6e, situat pe strada Acvilei nr 42, constructie si compartimentare caramida, decomndat, geam la beie, finisaje la alegere, parcare proprie, accept credit; **45.000 €;** ☎0726.500.535/ 0767.565.131 contact@rezidentialapusului.ro

1201. **Militari,** Rosu, 5 min Lidl Uverturii dec., et. 3/3, 65 mp, 2018, apartament 2 camere + pod 15mp, bucatarie inchisa, finalizat, finisaj complet, centrala, intabulat, parcare, toate utilitatile branasate, se accepta credit, dezvoltator, **61.700 €;** ☎0749.115.511/ 0745.005.500 proprietatinoi@gmail.com

1202. **Militari,** Rosu, vanzare apartament 2 camere dec., et. 2/3, 60 mp, Apartamentul este superb, dec. etaj 2/3, suprafata 60mp. renovat, centrala propie, termopan, gresie, faianta, parchet, anul 2012, zona linistita cu multa verdeata. **50.000 €;** ☎0732.940.972 florikiss57@yahoo.com

1203. **Militari,** str. Rezervelor vav Lidl semidec., et. 1/7, 38 mp, 2019, dezvoltator, ap finisat la cheie, contorizat individual, centrala proprie. Acces rapid Ratb, metrou, centre comeciale, gradinita. Consultanta financiara gratuita si intocmire dosar credit prima/ ipotecar **35.400 €;** ☎0734.125.125/ 0721.128.128 officemtresidence@gmail.com

1204. **Militari,** str. Rezervelor, dec., 58 mp, 2018, ap finisat, contorizat individual, centrala proprie, predare la cheie. Acces rapid RATB, metrou, Centre Comeciale, gradinita, scoala. D+P+7+M. **51.500 €;** ☎0734.125.125/ 0721.128.128 office@mtresidence.ro

1205. **Militari,** str. Rezervelor, dec., 54 mp, 2018, ap finisat, contorizat individual, centrala proprie, predare la cheie. Acces rapid RATB, metrou, Centre Comeciale, gradinita, scoala. Finalizare martie 2018. **48.550 €;** ☎0734.125.125/ 0721.128.128 office@mtresidence.ro www.mtresidence.ro

1206. **Militari,** Str. Rezervelor, Auchan, dec., et. 2/8, 52 mp, 2018, direct dezvoltator, imobil nou, modern, 10 min. metrou Pacii / Preciziei, RATB 138; 178, finisaje la alegere, centrala proprie, TVA 5% inclus, **46.500 €;** ☎0734.125.125/ 0721.128.128 officemtresidence@gmail.com

1207. **Militari,** str. Rezervelor, Lidl, dec., 48 mp dec., et. parter/8, 48 mp, 2018, direct dezvoltator, imobil nou, modern, 10 min. metrou Pacii, Preciziei, 2 min. RATB 138, 178, finisaje la alegere, centrala proprie, TVA 5% inclus in pret. Acceptam credit ipotecar, prima casa **43.200 €;** ☎0721.128.128/ 0734.125.125 officemtresidence@gmail.com

1208. **Militari,** Tineretului, Chiajna semidec., et. 2/4, 36 mp, 2018, Bloc nou 2018 P+4E cu lift, la 200m de capatul RATB -lui 178 si 138, cu toatae utilitatile contorizare individuala, finisaje la alegere. **30.900 €;** ☎0729.481.840/ 0761.028.046 imobeurocasa@gmail.com

1209. **Militari,** toate imbunatatirile, 52mp, etaj 4 et. 4/8, 52 mp, Militari, apartament cu 2 camere, suprafata utila 52 mp, etaj 4/8, toate imbunatatirile, centrala termica, tamplarie PVC. Se accepta credit, comision 0%. **55.000 €;** ☎0742.400.300

1210. **Militari,** Uverturii semidec., et. 1/7, 50 mp, 2016, 2 camere, Uverturii, intr-un ansamblu finalizat - comision 0%, etaj 1/7, te poti muta imediat. **54.000 €;** ☎0742.400.300

1211. **Militari,** Uverturii semidec., et. 4/7, 54 mp, 2016, Comision 0%, 2 camere, su. 54 mp, finisaje la alegere, etaj 4/7, **56.000 €;** ☎0742.400.300

1212. **Militari,** Uverturii semidec., et. 2/5, 46 mp, 2018, Gorjului, 2 camere, semidec., constructie noua 2018, finalizare aprilie 2019, se preda complet finisat la cheie cu baie utilata complet, Suprafata 46 mp, luminos, bucatarie open space, balcon, lift. **52.000 €;** ☎0727.831.455 ioachim.catalin@gmail.com

1213. **Militari,** Uverturii, dec., et. 1/5, 52 mp, 2018, 2 camere, dec., constructie noua 2018, finalizare aprilie 2019, se preda complet finisat la cheie cu baie utilata complet, suprafata 52 mp, luminos, bucatarie inchisa, balcon, compartimentare caramida po **59.000 €;** ☎0727.831.455 octavianandron.2017@gmail.com

1214. **Militari,** Uverturii, 10 minute metrou Gorjului, et. 2/7, 49 mp, 2016, bloc nou finalizat, te poti muta, 2 camere, 49 mp, etaj 2/7, finisat la cheie, centrala termica, obiecte sanitare, orientare e-v, lift, optional loc parcare interior, se accepta credit, comision 0. **52.000 €;** ☎0742.400.300

1215. **Militari,** Uverturii, bloc finalizat, 10 min metrou et. 1/7, 2016, Militari bloc nou, te poti muta imediat, etaj 1, 2, 4/7, 50 mp., finisat la cheie, centrală termica, obiecte sanitare, lift, loc de parcare optional la interior, se accepta credit, comision 0%. **54.000 €;** ☎0742.400.300

1216. **Militari,** Veteranilor, Rasaritului, Piata, Metrou dec., et. 2/4, 53 mp, 1982, pozitionat in plan secund fata de bd. Iuliu Maniu, 5 min. dist. metrou si piata, renovat complet, mobilat si utilat. Acte la zi! **63.999 €;** ☎0773.937.205 a.gabriela@evocasainvest.ro

1217. **Militari,** zona Bd. Uverturii dec., et. 2/5, 45 mp, 2017, Apartament 2 camere 45 mp pret 52.000 euro, bloc nou, an 2017, Militari (zona Uverturii) Bucuresti Statie Ratb in apropiere, metrou la 12-14 min mers pe jos. Finisaje clasa superioara. Se accepta si credit, **52.000 €;** ☎0760.654.541 teodor.concept@yahoo.com

1218. **Militari-** Lujerului, Veteranilor, dec., 53 mp, 1982, confort 1 etaj 2, gresie, faianta, parchet, termopan, **54.500 €;** ☎0769.115.522

1219. **Militarii,** Uverturii semidec., et. parter/7, 47 mp, 2016, Comision 0% 2 camere in bloc finalizat, zona Uverturii, 3 min Lidl, **51.000 €;** ☎0742.400.300

1220. **Militari** dec., 50 mp, Metrou- dec., etaj 1, 50 mp, gresie, faianta, termopan, scoala, gradinita, 5 min. acces Ratb. **52.000 €;** ☎0760.276.504

1221. **Moinesti,** dec., et. parter/8, 50 mp, 1982, Procapital Development va va ofera spre vanzare apartament cu 2 camere Moinesti, Gorjului metrou reabilitat termic, apartament renovat in 2017, instalatie de evacuare este individuala se vinde mobilat **62.000 €;** ☎0720.888.027 moglan.georgian@procapitald.ro

1222. **Mosilor** et. 5/8, 55 mp, 1982, aproape de metrou, bloc reabilitat termic, retras de la zgomotul bulevardului, apartament situat la etaj intermediar, spatios si luminos, pret negociabil. **78.000 €;** ☎0730.993.333 tentantimobiliare@yahoo.com

1223. **Mosilor** - Obor metrou semidec., et. 2/4, 57 mp, 1978, apartament confort 1, situat la etajul 2/4, are o suprafata de 57 mp. bloc 1978, termopan, parchet, faianta, cadastru si intabulare, liber; **69.900 €;** ☎0731.144.151/ 021.231.23.18

1224. **Mosilor** Foisorul de Foc, liceul Xenopol, dec., et. parter/2, 76 mp, 1940, 2 camere conf 1, parter inalt, centrala proprie, cadastru, intabulare, liber, **95.000 €;** ☎0746.091.481

1225. **Mosilor** intersectie cu Eminescu, semidec., et. 7/10, 56 mp, 1983, bloc stradal, vedere integral fata, renovat recent, finisat lux, la cheie, termopan, aer conditionat, usa metalica, bucatarie open space, 2 balcoane inchise in termopan cu vedere superba spre Mosilor. **75.000 €;** ☎0728.736.846

1226. **Mosilor** stradal et. 7/8, 1980, 7/8, cf.1, 57mp, bloc 1980, bloc monolit structura de stalpi si grinzi), este liber, are 2 balcoane, **72.900 €;** ☎0744.688.996

1227. **Mosilor,** semidec., et. 4, 59 mp, 1983, Calea Mosilor inters. Popa Petre, 2 camere, etaj 4/8, 59 mp, semidec., bloc reabilitat termic. Fara imbunatatiri **73.000 €;** ☎0722.511.217/ 0762.628.915 office@cbs-imob.ro ,uigimob@yahoo.com

1228. **Mosilor,** dec., et. 6/10, 58 mp, 1982, Dacia, cf 1, liber, intrare si vedere stradala, f spatios, acte la zi, curat, **73.000 €;** ☎0727.884.946/ 0745.087.966 office_treibrazi@yahoo.com

1229. **Mosilor,** bl. 1980, semidec., et. 7/8, 57 mp, 1980, etaj 7/8 semidec. cu 2 balcoane. intrare stradala, vedere fata. Acte ok. Distanta pana la metrou este de 3 minute. Sunati acum, pozitie excelenta. **77.000 €;** ☎0770.805.447 agentie2@mauwis.ro

1230. **Mosilor,** bl. 1980, stradal, metrou Obor semidec., et. 7/8, 57 mp, 1980, etajul 7/8, semidec., curat, 2 balcoane, intrare stradala, vedere fata, acte la zi, scara curata, zona linistita, pozitie excelenta, 3 minute metrou Obor, Stefan cel Mare apropiere parc, piata **76.000 €;** ☎0766.187.781

1231. **Mosilor,** Eminescu, Dacia, semidec., et. parter/3, 45 mp, 2016, Mosilor, Eminescu, Dacia, proprietar, 2 camere cochet, parter cladire noua, luminos, la cheie, contracte individuale utilitati, 50 mp curte proprie gradina si loc parcare. Acte gata pentru vanzare. **105.000 €;** ☎0721.369.730

1232. **Mosilor,** metrou Obor, dec., et. 7/8, 60 mp, 1985, Adiacent, locatie deosebita, liber, dec., curat, loc parcare, stradal, intrare stradala, vedere panoramica, direct proprietar, fara comision cumparator, negociabil, **77.500 €;** ☎0730.006.495/ 0727.706.366

1233. **Mosilor,** Obor, metrou, 3 minute semidec., et. 7/8, 57 mp, 1979, 7/8, semidec., 57 mp, 2 balcoane, constructie 1979, bloc stradal, liber, cadastru, intabulare, se accepta credit. **75.000 €;** ☎0787.882.999

1234. **Mosilor,** OTP, semidec., et. 4/8, 59 mp, 1981, OTP Bank 4/8, liber, fara imbunatatiri, bucatarie 9 mp, permite modificari, scara impecabila, stradal, bloc reabilitat, acte pregatite, 3 minute Carol. **74.000 €;** ☎0723.962.905 imobiliare05@gmail.com

1235. **Mosilor-Obor,** dec., et. 7/8, 56 mp, 1983, apartament 2 cam Mosilor-Fainari dec. an 83 semimobilat ID 12197; **81.000 €;** ☎0762.244.023 gacity.imobiliare@yahoo.com

1236. **Muncii,** semidec., et. 7/10, 52 mp, 1970, Campia Libertatii, confort 1, semidec.,Parcul IOR 3 minute, gresie, faianta, parchet, termopane, usa metalica, bloc reabilitat, geam baie, scara renovata, aer conditionat, toate actele, **58.000 €;** ☎0732.135.471

1237. **Muncii,** Campia Libertatii apropre de parc, confort 1 semidec., 52mp, etajul 7/10, bloc reabilitat, cu gresie, faianta, parchet, termopan, loc de parcare, mobilat daca se pretera, acte la zi, merita vazut. **57.000 €;** ☎0728.879.796

1238. **Municipiul** Alexandria, Bd. Dunarii, et. parter/4, 55 mp, 2 camere, balcon mare, liber, carte funciara, **38.000 €;** ☎0723.580.339

1239. **Municipiul** Alexandria, str. Tudor Vladimirescu, dec., et. parter/4, 55 mp, balcon mare, liber, carte funciara, **38.000 €;** ☎0723.580.339

1240. **Nerva** Traian - Timpuri Noi, dec., et. 8/11, 66 mp, 2018, imobil nou, finalizat, situat la 3 minute de metroul Timpuri Noi si 10 minute de Universitatile Dimitrie Cantemir, Nicolae Titulescu si Titu Maiorescu. Apartamentele sunt finisate cu finisaje de lux **115.000 €;** ☎0736.380.187/ 0725.597.221 constantin.s@star-construct.ro

1241. **Nerva** Traian, 3 min. metrou, parcare suberana dec., et. 1/11, 50 mp, 2018, Nerva Traian, 3 min. de metrou, finisaje de lux, parcare subterana, ideal investitie, ultimul apartament ramas disponibil **94.500 €;** ☎0736.380.187/ 0725.597.221 constantin.s@star-construct.ro

1242. **Nerva** Traian, Mircea Voda, 76 mp, bloc monolit semidec., et. 7/10, 76 mp, 2002, 4 min. metrou Timpuri Noi, imobil exclusivist, 2 gr san, 70 mp, constructie 2002, vedere deosebita, se vinde mobilat si utilat, vec: Uniriii, Splaiul Unirii, Mega Image, scoala/ gradinita 81, parcaré, exclusivitate, **115.000 €;** ☎0752.010.038/ 031.420.69.37 office@confortcasaimobiliare.ro

1243. **Nerva** Traian, Timpuri Noi, dec., et. 2/11, 84 mp, 2018, imobil nou, finalizat, mutare rapida, 3 min. de metrou, finisaje de lux, parcare subterana. Foarte aproape de Centrele Universitare Nicolae Titulescu, Titu Maiorescu si Dimitrie Cantemir. **125.000 €;** ☎0736.380.187/ 0725.597.221 constantin.s@star-construct.ro

1244. **Nerva** Traian, Timpuri Noi, bloc reabilitat dec., et. 5/8, 65 mp, 1990, 5/8, bloc 1990, renovat recent, finisaje moderne, gresie, faianta, parchet, usa metalica, se vinde mobilat si utilat, zona linistita, scoala, gradinita, vec: Uniriii, Mircea Voda, Vitan Mall, Foisorului, Mega Image **95.000 €;** ☎0743.272.303/ 031.420.69.37 office@confortcasaimobiliare.ro

1245. **Nerva** Traian, Uniriii, semidec., et. 7/10, 78 mp, 2000, Uniriii, Nerva Traian stradal, proprietar, bloc din 2000, 3 min metrou, ff mare, 78 m patrati utili, et 7 din 10, intrare si vedere stradala, 2 lifturi moderne, 2 bai, lux, mobilat si utilat, **117.000 €;** ☎0754.050.386 Francesca.spiridon@yahoo.com

1246. **Nicolae** GHrigorescu, imobil nou, zona linistita, dec., et. 1/2, 66 mp, 2018, suprafata generoasa, Nicolae Grigorescu, bulevardul Th. Pallady, imobil nou, P+2E, apartament 2 camere, 66 mp, finisaje deosebite.Se preda la cheie, bransat la toate utilitati si contorizat individual. Zero comision. **72.600 €;** ☎0736.380.182/ 0725.597.221

1247. **Nicolae** Grigorescu semidec., et. 4/10, 52 mp, 1974, chiar la piata Salajan, 3 minute metrou, gresie, faianta, parchet, termopane, usa metalica, geam la baie, bloc reabilitat. **60.000 €;** ☎0732.135.467 ramax2016@yahoo.com

1248. **Nicolae** Grigorescu, dec., et. 1/10, 56 mp, 1975, 2 minute piata, 5 minute metrou, dec., renovat total, instalatii electrice si sanitare noi, se vinde mobilat si utilat **71.900 €;** ☎0732.135.467 ramax2016@yahoo.com

1249. **Nicolae** Grigorescu, dec., et. 7/8, 45 mp, 1976, chiar la gura de metrou, dec., bloc reabilitat termic, fara imbunatatiri, toate actele. **55.000 €;** ☎0732.135.467 ramax2016@yahoo.com

1250. **Nicolae** Grigorescu, dec., et. 7/8, 52 mp, 1982, intersectie Pallady, chiar la metrou, piata, bloc din 1982 reabilitat, 52 mp, etajul 7 din 8 , 2 lifturi, termopane, gresie, parchet **60.000 €;** ☎0722.205.522

1251. **Nicolae** Grigorescu, 10 minute metrou, dec., et. 9/10, chiar pe Ghita Serban, bloc reabilitat, complet mobilat si utilat, gresie, faianta, parchet, termopane, usa metalica, geam baie, aer conditionat, masina spalat, frigider, 5 minute piata Salajan, Auchan **58.000 €;** ☎0728.777.132 office@ramax.ro

1252. **Nicolae** Grigorescu, 2 camere in bloc nou dec., et. 1/3, 48 mp, 2019, Urban Nest Residence este situat in partea de Est a Bucurestiului, cu iesire la bulevardul Nicolae Grigorescu, apropre de mijloacele de transport in comun, **54.900 €;** ☎0743.041.117 vali.burdulea@cityland.ro

1253. **Nicolae** Grigorescu, Bloc nou finalizat, Comision 0 dec., et. 1/2, 59 mp, 2018, apartament 2 cam, dec., 58mp utili, boxa inclusa in pret!. Mutare imediata. Constructie excelenta. Finisaje de lux, centrala termica, usa metalica. Vecinatati: Metrou (8 min de mers), RATB, parc **66.600 €;** ☎0736.380.183/ 0725.597.221

1254. **Nicolae** Grigorescu, chiar la metrou, semidec., et. 4/10, 51 mp, 1976, 2 camere semidec., renovat recent, toate imbunatatirile, bloc reabiltat, scara curata, vedere spate, liniste, se vinde mobilat si utilat, boxa. **62.000 €;** ☎0769.651.162

1255. **Nicolae** Grigorescu, chiar la metrou, dec., et. 3/10, 50 mp, 1976, 2 camere, renovat recent, toate imbunatatirile, centrala termica, usa metalica, termopan, gresie, faianta, parchet. Apartamenatul se vinde mobilat si utilat. **66.000 €;** ☎0769.651.162

1256. **Nicolae** Grigorescu, chiar langa parc semidec., et. 9/10, 51 mp, 1978, Lotrioara, 2 camere semidec., fara imbunatatiri, bloc reabilitat, scara curata, foarte luminos, 4-5 minute metrou, **57.000 €;** ☎0769.651.162

1257. **Nicolae** Grigorescu, Ilioara Apartaments 2, dec., et. 6/8, 56 mp, 2019, Ilioara Apartments 2, este urmatorul proiect rezidential din zona Dristor, Nicolae Grigorescu, este amplasat tot pe Aleea Eprubetei, la doar 300 m de statia de metrou Nicolae Grigorescu, **71.300 €;** ☎0743.041.117 vali.burdulea@cityland.ro

1258. **Nicolae** Grigorescu, metrou, dec., et. 7/8, 52 mp, strada Minis, piata Salajan, bloc reabilitat din 1982, dec., termopane, curat, liber, toate actele **58.500 €;** ☎0732.135.471

1259. **Nicolae** Grigorescu, Salajan, Titan, dec., et. 3/3, 59 mp, 2018, 2 camere finalizat 2018 gata pentru mutare situat la 7 minute metrou N.Grigorescu, **47.000 €;** ☎0730.170.085 bogdan.mavrogheorghe@zonadesud.ro

1260. **Nicolae** Grigorescu. Pallady, etajul 5/10, dec., 55 mp, bloc 1977, cu gresie, faianta, parchet, termopan, usa metalica, bucataria mobilata, totul relativ nou, aproape de metrou, acte in regula, merita vazut. **68.000 €;** ☎0728.879.796

1261. **Nicolae** Teclu dec., et. 2/3, 56 mp, 2019, dezvoltator, ap. 2 cam., dec., etaj 2-3, constructie beton caramida, finalizare noiembrie 2018, se preda cu g, f, p, t, um, 8 min. metrou Nicolae Theclu, se accepta prima casa, ipoteca **55.820 €;** ☎0731.510.854 ionut.epure@zonadesud.ro

1262. **Nicolae** Teclu, 10 min. metrou, ap. 2 camere dec., et. 1/4, 56 mp, 2019, ap 2 camere, dec., direct dezvoltator, ansamblu nou, acces privat, zona noua, la 10 min de metrou Nicolae Teclu. Predare la cheie cu finisaje incluse si racordari individuale la utilitati **55.820 €;** ☎0738.192.515 laura@activeestate.ro

1263. **Nicolae** Teclu, Prima Casa, 10 min metrou, 2 camere semidec., et. 1/4, 45 mp, 2019, constructor cu experienta va ofera un apartament cu 2 camere, predare la cheie complet amenajat cu faianta, gresie, parchet, baie utilata, centrala termica si contoare individuale pentru utilitati, **45.000 €;** ☎0738.192.515 laura@activeestate.ro

1264. **Nord,** Oopeni, 2 camere 2018, dec., et. parter/4, 61 mp, 2018, apartament de vanzare in constructie noua 2018, dec., bucatarie inchisa, suprafata utila 51 mp, finisat complet, gresie, faianta, parchet, termopan, incalzire in pardoseala, centrala. **61.000 €;** ☎0799.102.501/ 0725.500.800 office@ambasador-home.ro

1265. **Obor** - Olari, et. 3/3, 42 mp, 2 camere, mansarda, baie, bucatarie, gaze, proprietate, liber, **23.000 €;** ☎0764.182.655

1266. **Obor,** Bld Ferdinand, Sos. Pantelimon semidec., et. 1/4, 54 mp, 1971, Apartament 2 camere, semidec., an constructie 1971, bloc reabilitat termic, fara risc seismic, etaj 1/4, vederea pe spate, scara curata, 2-3 min mers Veranda Mall, Piata Obor, pret negociabil **59.000 €;** ☎0720.248.348 cityinvestestates@gmail.com

1267. **Obor,** Colentina, Doamna Ghica langa Rosegarden dec., et. 7/10, 53 mp, 1971, stradal, aproape de metrou, mall Veranda, Kaufland, parcul Plumbuita, Bloc reabilitat termic, dec. bloc 1971 reabilitat termic, 53 mp, g, f, p, um, ac, termopan, apartament de mijloc, cadastru, intabulare, **49.900 €;** ☎0722.614.867/ 021.688.08.67

1268. **Obor,** Colentina, Doamna Ghica, dec., et. 5/10, 58 mp, 1979, 5/10, dec., 58 mp, constructie 1979, semistradal, apartament pe mijloc, orientare SUD, scara curata, zona linistita, acces rapid la mijloacele de transport in comun, cadastru, intabulare, pret negociabil. **58.000 €;** ☎0787.882.999

1269. **Obor,** Colentina, Doamna Ghica, dec., et. 3/10, 54 mp, 1976, vav Parc Plumbuita, langa Bcr, etaj 3/10, cf, 1 dec, 54 mp, bloc 1976 reabilitat termic fara risc seismic, pe mijloc, orientare est, vedere deschisa, imb, g, f, p, termopan, um, cadastru, intabulare, **61.000 €;** ☎021.380.28.14/ 0737.435.628

1270. **Obor,** Colentina, Doamna Ghica, Parc Plumbuita-BCR dec., et. 3/10, 54 mp, 1976, 3/10, gresie, faianta, parchet, termopan, usa metalica, bloc reabilitat termic, fara risc seismic, cadastru, intabulare, energetic, acces rapid la transportul in comun, orientare est, se accepta credit, negociabil **60.000 €;** ☎0787.882.999

1271. **Obor,** Colentina, Doamna Ghica, Tei, dec., et. 4/10, 48 mp, 1976, 10 min. , metrou langa Scoala 30, 2 min. parc Tei, Plumbuita, aproape, Kaufland, Mall Veranda, cf. 2 sporit hol locuibil, 2 balcoane, vedere mixta, orientare E-V, vedere deschisa, curat, termopan, um, ac, gresie, faianta, **46.500 €;** ☎021.380.28.14/ 0737.435.628

1272. **Obor,** Colentina, stradal aproape Kaufland, dec., et. 2/10, 53 mp, 1971, 7 min., metrou, 2 min., mall Veranda, piata, Teiul Doamnei, Sectia 7 Politie, cf. 1 dec, 53 mp, bloc 1971 reabilitat termic fara risc seismic, pe mijloc, curat, termopan, um, cadastru, intabulare **62.000 €;** ☎021.380.28.14/ 0737.435.628

1273. **Obor,** Colentina, stradal, 10 min., metrou dec., et. 6/10, 53 mp, 1971, Langa Rose Garden, aproape, Kaufland, Mall Veranda, Parc Plumbuita, cf.1 dec, 53mp, bloc 1971 reabilitat termic fara risc seismic, pe mijloc, vedere deschisa, orientare V, cadastru, termopan, um, fara imb, recente **50.000 €;** ☎021.380.28.14/ 0737.435.628

1274. **Obor,** Colentina, stradal, Doamna Ghica, Tei dec., et. 2/10, 50 mp, 1970, Aproape metrou, Kaufland, Mall Veranda, Parc Plumbuita, cf, 1 dec, 50 mp, bloc 1970 reabilitat termic fara risc seismic, orientare s-e, vedere mixta, imb, g, f, p, termopan, um, cadastru, intabulare. **61.900 €;** ☎021.380.28.14/ 0737.435.628

1275. **Obor,** Colentina, Tei, Doamna Ghica, semistradal semidec., et. 5/10, 56 mp, 1979, 5/10, cf 1, sdec, 56 mp, orientat pe Sud, luminos, reabilitat termic, geam la baie, amenajat, g, f, p, t, um, aer conditionat, instal sanitare noi, balcon spatios, bucatarie mobilata, intab, zona linistita,acc credit, **63.000 €;** ☎0787.882.999

1276. **Obor,** Colentina, Teiul Doamnei, dec., et. 7/8, 58 mp, 1983, apartament 2 camere, dec., etajul 7/8 cu 2 lifturi, an construc?ie 1983, suprafa?a totala 58 mp, balconul mare cu 2 intrari, scara amenajata, reabilitat termic, vederea stradala pe Teiul Doamnei; **63.000 €;** ☎0720.248.348 cityinvestestates@gmail.com

1277. **Obor,** Colentina, Teiul Doamnei, langa Scoala 30 dec., et. 7/10, 40 mp, 1978, Lacul Tei x Teiul Doamnei 10min. de metrou Obor, aproape de parcul Tei, Plumbuita, bloc reabilitat termic, scara civilizata fara restantieri, pe mijloc, orientare V, imb. curat accesibil imediat, liber, acte ok, **47.000 €;** ☎021.688.08.67/ 0722.614.867

1278. **Obor,** Colentina, Teiul Doamnei, Sectia 7 Politie dec., et. 2/10, 56 mp, 1984, Grigore Ionescu, aproape Kaufland, Piata, mall Veranda,12 min metrou Obor, 5 min Parcul Tei, cf.1 dec, 56 mp, bloc 1984, pe mijloc,vedere deschisa, imb, g, f, p, termopan, um, cadastru, intabulare, **67.500 €;** ☎021.380.28.14/ 0737.435.628

1279. **Obor,** Colentina, vav Kaufland, 5 min., metrou dec., et. parter/10, 52 mp, 1970, Masina de Paine, aproape Mall, Piata, Mosilor, Stefan cel Mare, P/10 cu balcon cf.1 52 mp, bloc 1970 reabilitat termic fara risc seismic, vedere mixta, baie cu fereastra, imb, g, f, p, termopan, um, cadastru, intab., **57.500 €;** ☎021.380.28.14/ 0737.435.628

1280. **Obor,** Colentina,Mall Veranda,vav de Magazinul Obor dec., et. 3/10, 54 mp, 1970, stradal, langa metrou Obor, Kaufland 2min. bloc reabilitat termic, 3/10 dec, baie cu fereastra, renovat integral, usi, instalatii noi, mobilat, utilat complet, eliberabil rapid, cadastru intabulare, **64.900 €;** ☎021.688.08.67/ 0722.614.867

1281. **Obor,** Ferdinand, Iancului, metrou semidec., et. 10/10, 52 mp, 1967, 10/10, mobilat modern, utilat complet, gresie, faianta, parchet, termop

Imobiliare vânzări 2 CAMERE

1350. **Piata** Muncii, 3 min. de metrou, semidec., et. 9/11, 50 mp, 1965, 1 min de Registrul Comertului, 2 camere semidec., etaj 9/11, necesita renovare, balcon, geam la baie, acte la zi. Merita vazut, zone invecinate: Iancului, Dristor, Decebal, Unirii, Vatra Luminoasa **49.000 €;** ☎0775.368.460 agentie6@mauwis.ro

1351. **Piata** Muncii, Parc National semidec., et. 2/8, 57 mp, 1972, apartament situat pe str. Gheorghe Patrascu, la 200 de m de intrarea in parcul National, bloc curat, reabilitat, usi schimbate, zona verde, liniste dar aproape de parc si mijloace de transport, **60.500 €;** ☎0736.965.547 maria.mariailinca@yahoo.com

1352. **Piata** Progresu, Soseaua Giurgiului, dec., et. 4/7, 52 mp, 1963, vand apartament 2 camere, confort 1, dec., mobilat. **52.000 €;** ☎0751.037.507 gabiguta@yahoo.com

1353. **Piata** Rahova, zona Pucheni dec., et. 2/10, 52 mp, 2018, apartamentul vine complet finisat cu: gresie, faianta, parchet, usi interioare si exterioare, obiecte sanitare, calorifere aluminiu, tamplarie pvc, centrala proprie **45.500 €;** ☎0725.225.369/ 0730.831.283 ganeaadi06@gmail.com

1354. **Piata** Resita vanzare apartament dec. dec., et. 1/4, 48 mp, 1974, **48.000 €;** ☎0731.551.555 marian@mariannut.ro

1355. **Piata** Resita, semidec., et. parter/4, vand ap. 2 camere, cf. 2, curat, liber, acte la zi, piata, scoala, mijloc de transport aproape proprietar, **39.900 €;** ☎0766.726.602

1356. **Piata** Romana, dec., et. 4/6, 60 mp, 1998, Polona, pozitie excelenta, la cinci minute distanta fata de statia de metrou, apartament dec. situat intr-un bloc construit in anul 1998. Se vinde mobilat si utilat. Oferta rara, **121.000 €;** ☎0744.652.155/ 021.330.44.58 gabriel.bozian@abbunited.ro

1357. **Piata** Romana, Magheru, stradal, metrou mobilat utilat acces terasa 50 mp semidec., et. 9/9, 43 mp, **69.500 €;** ☎0725.540.400 vlad@vladtrimbitasu.ro

1358. **Piata** Romana,apartament 2 cam Ateneul Roman,Hilton semidec., et. 4/5, 45 mp, 1936, 2 camere, piata Romana, 1 min de Ateneul Roman, Calea Victoriei, Hotel Hilton, Radisson Blue, situat la et 4/5, lift,curat,elegant, fara risc seismic, centrala, 45 mp, plus boxa, plus camera mansarda, impecabil **82.000 €;** ☎0752.289.029 office@espaco.ro

1359. **Piata** Salajan, Nicolae Grigorescu dec., et. 7/8, 52 mp, 1982, chiar la metrou, piata, bloc din 1982 reabilitat, 52 mp, etajul 7 din 8, 2 lifturi, termopane, gresie, parchet, **58.500 €;** ☎0732.135.467 ramax2016@yahoo.com

1360. **Piata** Salajan, Nicolae Grigorescu, dec., et. 7/8, 52 mp, 1982, chiar la metrou, piata, bloc din 1982 reabilitat, 52 mp, etajul 7 din 8, 2 lifturi, termopane, gresie, parchet, liber, toate actele, **59.000 €;** ☎0728.777.132 office@ramax.ro

1361. **Piata** Sudului semidec., et. 5/10, 54 mp, 1980, Proprietar vand ap. 2 cam. 5 min metrou Piata Sudului, 54 mp utili, renovat integral, gaz separat, ac, etaj 5/10, an 1980. Bloc reabilitat (aprilie 2019). 66,500 e neg. Acte emise, **66.500 €;** ☎0746.520.576 asirghi89@yahoo.com

1362. **Piata** Sudului, semidec., et. 7/10, 1975, 5 minute metrou, semidec., geam la baie, fara imbunatatiri, 2 lifturi, cf 2. **40.000 €;** ☎0732.135.467 ramax2016@yahoo.com

1363. **Piata** Sudului, Ap. Patriei, Sos. Oltenitei, dec., et. 7/8, 52 mp, 1983, ID:4091, Pta. Sudului, 2 camere dec.e, confort 1, etaj 7 din 8, suprafata 52 mp, an constructie 1983, renovat complet, gresie, parchet, termopan, usi noi, bucatarie mobilata, loc parcare, se accepta credit. **59.900 €;** ☎0729.842.974

1364. **Piata** Sudului, Berceni dec., et. parter/8, 55 mp, 2019, Va propunem spre vanzare, un apartament cu 2 camere, situat in zona Piata Sudului - sos Berceni, intr-un bloc mixt, construit in anul 2018, dec., avand suprafata totala de 55 mp. **60.500 €;** ☎0799.929.025/ 0725.597.221 aura.c@star-construct.ro

1365. **Piata** Sudului, sector 4 dec., et. 4/4, 155 mp, 2018, penthouse Sun Plaza, dezvoltator, apartament 2 camere, 155 mp utili, 5 min de metrou si de parcul Oraselul Copiilor. Mai multe detalii la telefon **226.000 €;** ☎0729.555.190 neagu.mihai@comunaberceni.ro

1366. **Piata** Unirii, Tribunalul Junior, Metrou, stradal dec., et. 5/7, 73 mp, 1997, intrare/ vedere stradala, 1997, 73 mp, 5/7, dec., 3 balcoane, baie cu geam, imbunatatiri si finisaje, parcare, 3 minute metrou, nemobilat, apropiere parc, Centrul Istoric, pretabil firma/ locuit. **130.000 €;** ☎0755.022.290/ 0758.259.731 office@imobservicecenter.ro

1367. **Piata** Victoria, ultracentral, dec., et. demisol/3, 61 mp, 1935, ap. deosebit, luminos Victoriei, baie f mare cu geam aerisire, sauna, bucatarie mare complet utilata (masina de spalat vase, electrocasnice incorporabile noi), 2 dormitoare. 85.500 EUR negociabil! **85.500 €;** ☎0758.099.148

1368. **Piata** Victoriei, 2 camere dec., bloc 1979 reabilitat dec., et. parter/10, 50 mp, 1979, **94.990 €;** ☎0720.714.919 razvan.dumitrescu@catoma.ro

1369. **Piata** Victoriei, 5 min. metrou, cf. 1, et. 9/10, necesita renovare complet, 57.000 euro. 2 camere cf. 1, semidec., stradal, lancu de Hunedoara, et. 3/8, renovat, mobilat, 82.000 euro neg. ☎0723.723.485

1370. **Piata** Victoriei, Capitale, Guvern semidec., et. parter/4, 45 mp, 1970, Piata Victoriei, Capitale, vanzare apartament 2 camere, semi-dec., in bloc din 1970-reabilitat termic, structuta de caramida, parter/P+4, suprafata utila- 43 mp + 3 mp balcon inchis in termopan. **71.900 €;** ☎0723.334.024 bbadrian@gmail.com

1371. **Piata** Victoriei, Titulescu, metrou Basarab, semidec., et. 2/3, 40 mp, 1947, particular, vand studio 2 camere complet renovat, mobilat, utilat, etaj 2/2+pod. Finisajele sunt de calitate, parchet, gresie, faianta, termopane, aer condictionat, centrala termica proprie. **63.500 €;** ☎0722.494.334

1372. **Pipera** dec., et. 2/5, 58 mp, 2018, Apptown Property prezinta AppTown North, un imobil rezidential ce isi propune sa iti ofere o experienta deosebita de locuire in nordul Bucurestiului. Detalii: www.apptown.ro. **69.142 €;** ☎0784.111.888 vanzari@apptown.ro

1373. **Pipera** dec., et. 4/5, 57 mp, 2018, Apptown Property prezinta AppTown North, un imobil rezidential ce isi propune sa iti ofere o experienta deosebita de locuire in nordul Bucurestiului. Detalii: www.apptown.ro. **68.250 €;** ☎0784.111.888 vanzari@apptown.ro

1374. **Pipera,** dec., et. parter/3, 54 mp, 2018, apartamente cu gradina proprie, zona Pipera-Popasului, imobil situat la coltul padurii Cretulescu. Direct dezvoltator, comision 0. 1000 euro/mp util, se predau complet finisate + bai echipate. **67.000 €;** ☎0764.088.527 dumitrescu.ddana@yahoo.com

1375. **Pipera,** apartament 2 camere zona de nord dec., et. 7/7, 53 mp, 2018, ansamblul rezidential Four City North continua standardele ridicate in materie de dezvoltare **71.916 €;** ☎0723.002.133/ 0732.376.033 contact@4city.ro

1376. **Pipera,** apartament 2 camere, direct dezvoltator, dec., et. parter/7, 53 mp, 2018, Ansamblul rezidential FOUR CITY NORTH continua standardele ridicate in materie de dezvoltare imobiliara premium, fiind dezvoltat de compania Eden Capital Development. Modern si accesibil, ansamblul intruneste cele mai exigente cerinte in materie de siguranta,calitate, confort si eleganta. Detalii pe www.4city.ro **77.676 €;** ☎0723.002.133/ 0737.067.373 contact@4city.ro

1377. **Pipera,** apartament 3 camere, direct dezvoltator, dec., et. 1/7, 84 mp, 2018, Ansamblul rezidential FOUR CITY NORTH continua standardele ridicate in materie de dezvoltare imobiliara premium, fiind dezvoltat de compania Eden Capital Development. Modern si accesibil, ansamblul intruneste cele mai exigente cerinte in materie de siguranta,calitate, confort si eleganta. Detalii pe www.4city.ro **94.000 €;** ☎0723.002.133/ 0737.067.373 contact@4city.ro

1378. **Pipera,** Voluntari, dec., et. 1/3, 2018, apartament 2 camere, 47.5 mp utili, zona rezidentiala noua, intre padurile Andronache si Cretulescu. Cel mai mic pret din zona 1000euro/mp util. Se accepta credit prima casa/ipotecar/imobiliar, **47.500 €;** ☎0764.088.527 dumitrescu.ddana@yahoo.com

1379. **Pipera-** Rond Omv semidec., et. 3/4, 80 mp, 2015, Particular vand apartament 2 camere (cu lift), bloc nou, vedere lac. Mobilat utilat lux,seif, AC, centrala termica proprie. Accept si plata criptomonezi (Bitcoin sau alte monezi).+5% curs bitcoin Romania. **110.000 €;** ☎0762.950.967

1380. **Plaza,** 2 camere, circular, 50 mp, bucatarie 9 mp dec., et. parter/10, 50 mp, Ap. cu 2 camere, circular, suprafata utila 50 mp, parter, baie cu geam, bucatarie 9 mp, balcon, vedere pe spate(gradina). Zona cu spatii verzi, piata si parc Moghioros, Plaza, metrou. Exclusivitate **50.000 €;** ☎0742.400.300

1381. **Politehnica,** Grozavesti, dec., et. 3/9, 57 mp, 2018, compartimentari interioare din caramida, contorizare individuala, centrala proprie, lift, complet finisat, pret valabil pentru plata cash **78.900 €;** ☎0722.434.557

1382. **Polona,** Dorobanti bl. 1983 semidec., et. 4/8, 1983, etaj 4/8 semidec., amenajat, reabilitat termic, intrare stradala. Pozitie excelenta! Sunati acum, merita vazut! Distanta pana la metrou 4 minute. **80.000 €;** ☎0770.805.447 agentie2@mauwis.ro

1383. **Polona,** Stefan cel Mare, bl. 1983, stradal, metrou semidec., et. 4/8, 53 mp, 1983, etaj 4, semidec., bloc reabilitat termic, intrare stradala, vedere fata, curat, acte ok, liber, pozitie excelenta, 3 minute metrou Stefan cel Mare **79.000 €;** ☎0768.198.229

1384. **Popesti** Leordeni dec., et. 1/2, 51 mp, 2019, 2 camere cu credit, Popesti Leordeni **46.500 €;** ☎0787.672.418 tudor@tophome.ro

1385. **Popesti** Leordeni apartament 2 camere dec. dec., et. parter, 44 mp, 2018, bloc nou p+2et, cu acces rapid la mijloacele de transport, la 2 statii de autobuz fata ce centrul orasului. Apartamentul se vinde complet finisat cu loc de parcare in proprietate inclus. Dezvoltator; **39.000 €;** ☎0768.397.773/ 0764.180.052 office@nemarimobiliare.ro

1386. **Popesti** Leordeni intrare, apartament 2 camere, dec., et. 1/2, 57 mp, 2018, bloc nou 2018, P+2Et, apartament finisat, racordat la utilitati pe reteaua orasului. Blocul este adiacent cu Sos. Oltenitei cu acces rapid la mijloacele de transport si magazine (Lidl). Comision 0; **57.000 €;** ☎0764.180.052/ 0768.397.773 office@nemarimobiliare.ro

1387. **Popesti** Leordeni, dec., et. parter/2, 51 mp, 2018, 2 camere in vila cu gradina, cu credit, finalizat, acte, Popesti Leordeni. **45.500 €;** ☎0787.672.418 tudor@tophome.ro

1388. **Popesti** Leordeni, dec., et. 3/3, 48 mp, 2019, apartament 2 camere metrou Dimitrie Leonida **44.500 €;** ☎0787.672.418 tudor@tophome.ro

1389. **Popesti** Leordeni, semidec., et. 3/4, 42 mp, 2015, Vand apartament 2 camere, recent renovat. **37.000 €;** ☎0761.208.567

1390. **Popesti** Leordeni, Amurgului, metrou Leonida dec., et. 2/2, 55 mp, 2009, apartament 2 camere, curte, pod propriu, complet mobilat si utilat. Centrala proprie. 8 minute de metrou Dimitrie Leonida. Structura beton, caramida poroterm, izolatie 10cm. 2 balcoane inchise. **63.900 €;** ☎0726.375.929/ 0724.088.321 roburadu@yahoo.com

1391. **Popesti** Leordeni, apartament 2 camere et. 1/2, 51 mp, 2018, zona centrala, bloc nou 2018, p+2e, finisat, toate utilitatile racordate pe reteaua orasului, bloc stradal, mijloace de transport langa bloc, magazine, scoala si gradinita. Comision 0; **48.900 €;** ☎0764.180.052/ 0768.397.773 office@nemarimobiliare.ro

1392. **Popesti** Leordeni, apartament 2 camere, dec., et. 1/2, 51 mp, 2018, bloc nou p+2et, cu acces rapid la mijloacele de transport, la 2 statii de autobuz fata ce centrul orasului. Apartamentul se vinde complet finisat cu loc de parcare in proprietate inclus. Dezvoltator; **44.500 €;** ☎0764.180.052/ 0768.397.773 office@nemarimobiliare.ro

1393. **Popesti** Leordeni, apartament 2 camere, dezvoltator dec., et. 1/2, 48 mp, 2018, bloc nou P+2Et, constructie 2018, cu acces rapid la mijloacele de transport si la zona centrala a orasului. Apartamentul se vinde complet finisat cu loc de parcare in proprietate inclus. Dezvoltator; **46.000 €;** ☎0768.397.773/ 0764.180.052 office@nemarimobiliare.ro

1394. **Popesti** Leordeni, Gama Residence dec., et. 1/6, 56 mp, 2019, 56 mp, cf. 1, dec., in ans. Gama Residence City Center, toate imbunatatirile noi 2019: gresie, faianta, parchet, termopan, usa metalica, videointerfon, ct, balcon cu spatiu de depozitare, bloc nou 2019 **56.000 €;** ☎0758.041.197 mihai.patrascu@gamainvest.ro

1395. **Popesti** Leordeni, Gama Residence dec., 56 mp, 2019, confort 1, dec., ans. Gama Residence Paraul Rece, toate imbunatatirile noi 2019: gresie, faianta, parchet, termopan, usa metalica, videointerfon, centrala termica, dressing, finalizare august 2019 **58.000 €;** ☎0758.041.197 mihai.patrascu@gamainvest.ro

1396. **Popesti** Leordeni, Gama Residence Paraul Rece dec., et. 2/3, 62 mp, 2019, 2/3, cf 1, dec, toate imbunatatirile noi 2019: gresie, faianta, parchet, termopan, usa metalica, videointerfon, centrala termica, dressing separat, balcon, finalizare constructie 2019, rezervari cu 1000EURO **62.500 €;** ☎0758.041.197 mihai.patrascu@gamainvest.ro

1397. **Popesti** Leordeni, Gama Residence, dec., et. 1/6, 74 mp, 2019, 74 mp, cf. 1, dec., in ans. Gama Residence City Center, toate imbunatatirile noi 2019: gresie, faianta, parchet, termopan, usa metalica, videointerfon, centrala termica, balcon, bloc nou 2019. **75.000 €;** ☎0758.041.197 office@gamainvest.ro

1398. **Popesti** Leordeni, Primarie, Gama Residence, dec., et. 1/6, 56 mp, 2019, 56 mp, cf. 1, dec., in ans. Gama Residence City Center, toate imbunatatirile noi 2019: gresie, faianta, parchet, termopan, usa metalica, videointerfon, centrala termica, balcon, bloc nou 2019 **56.000 €;** ☎0758.041.197 mihai.patrascu@gamainvest.ro

1399. **Popesti** Leordeni,apartament 2 camere dec. dec., et. 1/2, 56 mp, 2018, bloc nou p+2 et, cu acces rapid la mijloacele de transport, la 2 statii de autobuz fata de centrul orasului. Apartamentul se vinde complet finisat cu loc de parcare in proprietate inclus. Dezvoltator. **49.500 €;** ☎0768.397.773/ 0764.180.052 office@nemarimobiliare.ro

1400. **Popesti,** prima casa, 2 camere bloc nou finalizat, dec., et. 1/2, 2018, Apartament 2 camere dec., disponibil pentru mutare imediata, foarte spatios suprafata de 52 mp utili, incalzire prin pardoseala, balcon generos tip terasa, regim redus de inaltime P+ 2 etaje(pod) **38.500 €;** ☎0787.525.591 sorin@tophome.ro

1401. **Predeal** centru, dec., et. 1/4, 53 mp, 1980, de vanzare apartament in Predeal. Situat chiar in centrul Orasului intr o zona linistita si curata. **50.000 €;** ☎0723.225.562 madallinaciului@gmail.com

1402. **Predeal,** Cioplea zona Hotel Belvedere, et. parter/2, 110 mp, 2018, ap. 2 cam. 91 mp util, balcon 20 mp, semineu, boxa terasa exterioara 100 mp in folosinta comuna cu celelalte patru apart. Parcare comuna. Zona linistita fara trafic auto. **87.000 €;** ☎0722.254.280 fstanica64@gmail.com

1403. **Prel** Ghencea Stonebuilding promotie finisaje Marmura COMISION 0% semidec., et. parter/3, 49 mp, **42.000 €;** ☎0725.540.400 vlad@vladtrimbitasu.ro

1404. **Prelungirea** Ghencea - Str. Drumul Funigeilor dec., et. 2/4, 66 mp, 2018, apartament 2 camere, dec., spatios - 66 mp, bloc finalizat - comision 0%; **56.000 €;** ☎0742.400.300

1405. **Prelungirea** Ghencea - Strada Funigeilor dec., et. 3/4, 66 mp, 2018, de vanzare apartament 2 camere, dec., 66.17 mp. S.U, vedere Nord - Est, finisaje la alegere, bucatarie inchisa, zona linistita, acces rapid la mijloacele de transport 350 metri; **56.000 €;** ☎0742.400.300

1406. **Prelungirea** Ghencea Stonebuilding promotie finisaje marmura comision0% semidec., et. 1/3, 60 mp, **49.000 €;** ☎0725.540.400 vlad@vladtrimbitasu.ro

1407. **Prelungirea** Ghencea, dec., et. 2/7, 70 mp, 2018, apartament 2 camere modern, la chei, dec., avand o, suprafata utila de 70 mp, intr-un bloc nou construit 2018. Contorizare separata, centrala proprie de apartament. Finisaje moderne, lift, parc, locuri. **52.900 €;** ☎0730.831.283/ 0725.225.369 parvuletnelu@yahoo.ro

1408. **Prelungirea** Ghencea, dec., et. 1/3, 47 mp, 2013, Concept Imobiliare va ofera spre cumparare o superba garsoniera in suprafata totala de 48 mp cu balcon, utila 42 mp, constructie 2013, modificata de proprietar in apartament cu doua camere; **36.000 €;** ☎0760.654.542 george.concept@yahoo.com

1409. **Prelungirea** Ghencea, 90 mp, 2014 dec., et. 1/3, 90 mp, 2014, Prelungirea Ghencea zona Drumul Ghindari, anul 2014, confort 1 sporit, dec., etaj 1 din 3, 95 mp si suprafata utila de 90 mp, 2 bai cu geam, terasa 10 mp inchisa, parcare in acte cu cadastru, **59.500 €;** ☎0728.530.366 terenuris5@gmail.com

1410. **Prelungirea** Ghencea, ap. 2 camere, dec., et. 2. 68 mp, 2018, New Casa Residence, NewCasa1 Residence-finalizat 95%, apartamente/garsoniere de la 850 e/mp, tva 5% inclus, finisaje premium, personalizare ap, parcari, boxe, debara buc., gradina proprie disponibila pt ap-parter, www.newcasa.ro **49.500 €;** ☎0729.519.479 office@newcasa.ro

1411. **Prelungirea** Ghencea, Cartierul Latin, dec., et. 4/7, 2018, disponibil imediat. Direct dezvoltator, zona Prelungirea Ghencea, vand apartament dec. cu o suprafata de 70 mp, bloc nou 2018, finisaje la cheie, bloc bransat la utilitatile orasului **52.900 €;** ☎0721.827.390/ 0727.239.293 cristi.farcas@sudrezidential.ro

1412. **Prelungirea** Ghencea, Cartierul Latin, dec., et. 3/8, 83 mp, 2014, Imobil nou, dec., et 3/8, bucataria mobilata, centrala proprie, boxa, loc de parcare, finisaje superioare, 2 balcoane, usi noi. Vecinatati: Bragadiru, Valea Oltului, Drumul Taberei, Ghencea **63.900 €;** ☎0752.122.818 Office@catalog-rezidential.ro

1413. **Prelungirea** Ghencea, Lidl, bloc nou dec., et. 1/5, 60 mp, 2018, dec., lift, RATB 122, 222, metrou, zona verde, civilizata, finisaje de lux, baia echipata complet, centrala proprie, contorizare separata, se accepta orice tip de credit, **49.900 €;** ☎0724.411.696/ 0728.407.191

1414. **Prelungirea** Ghencea, Newcasa Residence et. parter/3, 58 mp, 2018, finalizat 95%, apartamente, garsoniere de la 850 euro/mp, TVA 5% inclus, finisaje premium, personalizare ap, boxe, parcari, debara buc, oferta ap 58 mpc cu gradina proprie 47 mp. www.newcasa.ro **55.000 €;** ☎0729.519.479 office@newcasa.ro

1415. **Prelungirea** Ghencea, str. Funigeilor semidec., et. 1/4, 72 mp, 2018, 3 camere, Finisat (gresie, faianta, parchet), cadastru, intabulare, la doar 59.500 euro. ☎0742.400.300

1416. **Prelungirea** Ghencea, Strada Funigeilor semidec., et. 4/5, 63 mp, 2018, De vanzare 2 camere, semidec., 63 mp., S.U, vedere Nord - Vest, finisaje la alegerea clientului, 1 balcon, bloc cu lift, acces rapid la mijloacele de transport 5 minute. **52.000 €;** ☎0742.400.300

1417. **Prelungirea** Ghencea, stradal dec., et. 4/8, 60 mp, 2019, Preturi de la 45000 euro, diferite compartimentari. Mijloace de transport 122, 222, aparteminte spatioase, dec.e, finisaje personalizate,direct dezvoltator fara comision! **45.000 €;** ☎0726.641.110 georgianasimonarusu@gmail.com

1418. **Prelungirea** Ghencea, Sunrise Residence semidec., et. 1/5, 70 mp, 2010, Apartament de 2 camere foarte spatios, etaj 1, bloc nou, constuit cu materiale de calitate si izolat foarte bine. Are un living generos si balcon inchis, se vinde mobilat si utilat partial, **65.000 €;** ☎0731.444.888 sorina@regency-imobiliare.ro

1419. **Prelungirea** Ghencea, zona superba si linistita dec., et. 2/3, 80 mp, 2018, oferta Newcasa Residence, direct dezvoltator. Apartament foarte spatios cu debara (bucatarie) tva 5% inclus, la cheie, finisaje premium, imobil micut si cochet intr-o zona verde si aerisita, prima casa, **56.600 €;** ☎0729.519.479

1420. **Primaverii** dec., et. parter/3, 52 mp, 1965, Proprietar, apartament 2 camere, dec., renovat, 52mp+curte de 40 mp. A fost renovat in 2015 si este izolat fonic cu materiale de cea mai buna calitate. Se vinde mobilat si utilat, ca in poze. **119.900 €;** ☎0733.102.030 aureliancioican@yahoo.com

1421. **Primaverii,** Jean Monnet apartament luminos dec., et. 2/3, 50 mp, 1965, **120.000 €;** ☎0799.029.263 raluca.timofti@catoma.ro

1422. **Progresul** Podul Giurgiului Ap 2 camere 15 min M dec., et. 4/7, 50 mp, 1970, Progresul,Podul Giurgiului,4/7, dec., necesita renovare, 15 min Metrou Eroii Revolutiei, geam la baie, acte in regula,zona linistita, neg. **46.000 €;** ☎0726.664.381 valentin.florea@bvn.ro

1423. **Prosper,** 13 Septembrie dec., et. 5/8, 61 mp, 1988, 13 Septembrie-Prosper apartament 2 camere, dec., comision 0%, **76.000 €;** ☎0742.400.300

1424. **Pucheni** 73A-73B Rahova sector 5 Bucuresti dec., et. parter/10, 51 mp, 2017, avantajos, 2 camere, spatios, caramida, tamplarie Rehau, centrala proprie, apometre, usa metalica antiefractie, comision 0, tva inclus, RATB 227, teren sport, spatiu verde, loc de joaca, **49.000 €;** ☎0729.349.080 office@ideal-residence.ro

1425. **Pucheni** 73A-73B, Rahova Sector 5, Bucuresti dec., et. parter/7, 45 mp, 2016, avantajos, 2 camere, spatios, caramida, tamplarie Rehau, centrala proprie, apometre, usa metalica antiefractie, comision 0, tva inclus, RATB 227, teren sport, spatiu verde, loc de joaca, parcare. **47.000 €;** ☎0729.349.080 office@ideal-residence.ro

1426. **Pucheni,** Rahova, sector 5, dec., et. 7/10, 70 mp, 2016, promotie, ansamblu rezidential, spatios, caramida, tamplarie Rehau, centrala proprie, apometre, usa metalica antiefractie, comision 0, tva inclus, RATB 227, teren sport, spatiu verde, loc de joaca, **48.500 €;** ☎0729.349.080 office@ideal-residence.ro

1427. **Rahova** dec., et. 7/10, 53 mp, 1986, Rahova Petre Ispirescu 2 camere cf 1 dec. la etajul 7 al unui bloc cu 10 niveale suprataţa 53 mp apartamentul beneficiaza de imbunatatiri blocul construit in 1986 zona foarte buna **54.000 €;** ☎0773.910.549

1428. **Rahova** - Nasaud, semidec., et. parter/4, 68 mp, gaze, centrala, acte la zi, bloc la politie, **48.900 €;** ☎0764.522.941/ 0722.655.435

1429. **Rahova** Piata dec., et. 8/8, 52 mp, 1984, Piata Rahova, 8/8,dec, 52mp, bloc 1984, gresie, faianta, parchet,termopan,aer conditionat,usa metalica, imbunatatiri noi, usi noi schimbate, cadastru intabulare accepta credit; **52.000 €;** ☎0724.336.834

1430. **Rahova,** dec., et. 2/10, 58 mp, 2018, ap. 2 camere dec., 58 mp s.u, centrala proprie, finisaje de cea mai buna calitate la alegere, videointerfon, contorizat individual si bransat la toate utilitatile orasului, pret 50.800 euro. **50.800 €;** ☎0728.988.632/ 0722.480.411 adicraciun99@yahoo.com

1431. **Rahova,** et. 2/10, 57 mp, 2018, apartament 2 camere 57 mp, constructie 2018, complet finisat, gresie, faianta, parchet, obiecte sanitare, usi de interior, centrala proprie, lift. Pret 49.400 euro, **49.400 €;** ☎0725.225.369/ 0730.831.283 ganeaadi06@gmail.com

1432. **Rahova,** dec., et. 7/10, 59 mp, 2018, vand ap. 2 cam, dec., luminos si spatios, bloc nou, 59mp, 52400 , et. 8/10, **52.400 €;** ☎0722.480.411 raducugabriel@yahoo.com

1433. **Rahova,** 1985 Dunavat, dec., et. 1/4, 60 mp, 1985, cf. 1, dec., curat, 2 balcoane, liber, cadastru, intabulare, **51.000 €;** ☎0766.919.499

1434. **Rahova,** Antiaeriana, apartament 2 camere tip B3 dec., et. 2/6, 54 mp, 2018, Noi, cei de la Oxy Residence iti oferim in mod gratuit consultanta financiara pentru achizitionarea apartamentului mult visat prin programul prima casa sau prin credit ipotecar; **42.900 €;** ☎0737.282.225/ 0771.225.027 vanzari@oxyresidence.ro

1435. **Rahova,** Barca, semistradal, et. parter/8, 56 mp, 1985, 2 camere cf. 1, gresie, faianta, parchet, termopan, usa metalica, centrala, mobilat bucatarie, liber, orientare S-E, toate actele, bloc curat, zona buna, **54.000 €;** ☎0786.325.401

1436. **Rahova,** Barca, stradal, vedere spate, semidec., 55 mp, 1985, cf. 1, gresie, faianta, parchet, termopan, usa metalica, centrala proprie, curat, 2 min. statie RATB si 10 min. Unirii, acte, **47.000 €;** ☎0737.785.502/ 0765.011.786

1437. **Rahova,** Cartier Rahova,strada Caporal Ilina, dec., et. 2/4, 50 mp, 1980, apartament 2 camere, fara imbunatatiri, liber, in apropiere de Calea Rahovei, **49.000 €;** ☎0727.706.366/ 0730.006.495 office@dobridor.ro

1438. **Rahova,** Malcoci, Policlinica, dec., et. 1/4, 60 mp, 1980, cf. 1, curat, contorizat, fara imbunatatiri, 2 balcoane, zona buna, linistita, toate actele, accept credit, **49.000 €;** ☎0768.756.617

1439. **Rahova,** Malcoci, Pricopan semidec., et. 4/4, 1970, Agentie, confort 3, 4/4, mici imbunatatiri, curat, contorizat, fara probleme cu terasa, fara datorii la intretinere, scara curata, bloc civilizat, acces usor ratb, piata, parc, linia 32, 117, Kaufland Carrefour, **26.000 €;** ☎0768.580.861

1440. **Rahova,** Margeanului, Piata Rahova dec., et. 8/8, 51 mp, 1984, Apartament 2 camere, dec., mobilat si utilat, bucatarie utilata si mobilata, etaj 8/8, situat intr-un bloc constructie 1983. Imobilul este renovat recent, situat la aproximativ 2 minute de piata. **52.000 €;** ☎0722.702.564 ioan.rusupfa@gmail.com

1441. **Rahova,** Muntii Carpati, dec., et. 1/10, 63 mp, 2018, confortabil pentru prima ta casa, direct proprietar, apart. 2 camere, suprafata utila 63 mp, constructie noua, 2018. Blocul are lifturi, contorizare separata, centrala proprie a apart **54.900 €;** ☎0730.831.283/ 0725.225.369 parvuletnelu@yahoo.ro

1442. **Rahova,** Noul Confort Urban, pret promotional, dec., et. 3/10, 52 mp, 2018, apartamentul dec., 52 mp utili, se vinde cu cele mai bune dotari si finisaje: centrala termica proprie in condensatie de 24 kw, calorifere, obiecte sanitare noi, gresie, faianta, parchet si usi **45.500 €;** ☎0762.036.921/ 0725.740.901 ramona@sudrezidential.ro

1443. **Rahova,** Petre Ispirescu semidec., et. parter/4, 30 mp, 1976, 2 cam, parter/4, liber, termopan, um, gresie, faianta, parchet, cadastru **28.000 €;** ☎0727.555.519/ 0765.643.014

1444. **Rahova,** Petre Ispirescu et. 7/10, 55 mp, 1995, 2 camere, confort 1, dec., renovat, liber, constructie 1985, toate actele, accepta credit. **56.000 €;** ☎0773.910.549/ 0773.910.634

1445. **Rahova,** Petre Ispirescu, 30 mp, cf. 3, et. 4, RADET, gaze, gresie, faianta, parchet, termopan, usa metalica, aer conditionat, acte, **25.000 €;** ☎0737.785.502/ 0765.011.786

1446. **Rahova,** Piata Rahova vanzare ap. 2 cam dec dec., et. 1/3, 51 mp, 2016, **52.000 €;** ☎0726.690.612 iulian.ianculescu@activimob.ro

1447. **Rahova,** Salaj dec., et. 2/3, 47 mp, 2008, Rahova, Salaj 2 camere, dec., 47mp, bloc construit in anul 2008, izolat termic, situat la etajul 2 din 3, gresie, faianta, parchet, acte. **39.000 €;** ☎0760.654.546 marcel.concept@yahoo.com

1448. **Rahova,** Salaj 2 camere, dec., et. parter/4, 58 mp, 2016, **29.999 €;** ☎0726.690.612 iulian.ianculescu@activimob.ro

1449. **Rahova,** Teius, semidec., et. 7/10, 38 mp, cf. 2, gresie, faianta, parchet, termopan, usa metalica, gaze separat, bloc reabilitat, acte, **36.500 €;** ☎0737.785.502/ 0765.011.786

1450. **Rahova,** Teius, dec., et. 1/4, 54 mp, 2017, particular vand apartament 2 camere et. 1/4 cf. 1 dec imbunatatiri, gresie, faianta, termopan, usa metalica toate noi, centrala termica contorizat individual contract proprietar, orientare est structura **54.000 €;** ☎0761.146.012

1451. **Rahova,** Teius, sector 5, dec., et. 1/4, 47 mp, lift, la cheie, acte la zi, se accepta orice fel de credit, **45.000 €;** ☎0764.522.941/ 0722.655.435

1452. **Ramura** Jiului, Drumul Taberei dec., et. 3/3, 58 mp, 2019, Comision 0% apartament cu 2 camere modern, spatios, finisat la gri, **52.400 €;** ☎0742.400.300

1453. **Regie,** Politehnica, Grozavesti dec., et. 9/11, 51 mp, 2018, bloc nou in zona rezidentiala, compartimentare caramida, vedere parc Politehnica, metrou, ratb, zona ideala pentru investitie cu amortizare rapida, finisaje Premium (Porcelanosa si Villeroy&Boch), **69.900 €;** ☎0722.434.557

1454. **Romana,** Dacia, Sheraton semidec., et. 1/4, 75 mp, 1928, Situat intr-un complex rezidential interbelic la intersectia Dacia cu Dorobanti, bloc fara risc seismic, apartamentul este spatios, cu camere inalte. Oaza de liniste in Piata Romana. Are in istoric L112. **135.000 €;** ☎0744.349.967 office@erre.ro

1455. **Sala** Palatului, Cismigiu semidec., et. 4/6, 58 mp, 1960, ap. 2 camere, Sala Palatului, 4/6. Semidec., 58 mp, boxa subsol. Usa metalica, gresie, faianta, parchet masiv reconditionat, ferestre termopan, ac, calorifere noi. **75.000 €;** ☎0726.764.420/ 0784.276.537 office@creativebrokers.ro

1456. **Salaj** - Pecineaga, dec., 55 mp, 2016, conf. 1 stradal, liber, mobilat buc. et. 2/4 si parter, utilat, linii 117 direct Unirii, acte la zi si cu credit. Tel. **51.000 €;** ☎0785.366.307

1457. **Salaj,** dec., et. 2/3, 48 mp, 2018, apartament 2 camere Salaj, stradal, confort 1 dec., etaj 2/3, 46 mp balcon, bloc caramida izolat, finisat la cheie loc parcare **38.000 €;** ☎0732.592.007 georgedann74@yahoo.com

1458. **Salaj,** Kaufland, sector 5, dec., et. 3/3, 47 mp, balcon, la cheie, cash, disc., **33.000 €;** ☎0764.522.941/ 0742.296.220

1459. **Salaj,** parc Humulesti, semidec., et. parter/4, 38 mp, 1973, vanzare apartament 2 camere, parter/4, cu parchet, gresie, faianta, usa metalica, **37.000 €;** ☎0770.415.914 vali.iordache3@yahoo.com

1460. **Salajan** dec., et. 9/10, 52 mp, 1976, 5 minute piata, dec., renovat complet, instalatii electrice si sanitare noi, mobilat **65.000 €;** ☎0732.135.467 ramax2016@yahoo.com

1461. **Salajan,** apartament 2 camere dec., et. 1/2, 57 mp, 2018, Bloc nou, apartament dec., se preda la cheie, bransat la toate utilitatile, contorizat individual, centrala de apartament. Se accepta prima casa, 0 comision, direct dezvoltator. **59.900 €;** ☎0736.380.182/ 0725.597.221

1462. **Scandinavia** Residence, Bragadiru, dec., et. 4/5, 65 mp, 2011, bloc nou. Finalizat. Finisaje de lux: centrala termica de apartament, termopane, izolatie termica, pereti din caramida Porotherm, aer conditionat, bucatarie mobilata si utilata. Loc de parcare inclus, **55.000 €;** ☎0751.186.986

1463. **Sebastian,** Calea Rahovei, semidec., et. 8/10, 57 mp, 1982, vanzare apartament 2 camere zona centrala. Apartamentul cu o su de 57 mp se afla la etajul 8/10, bloc 1982, reabilitat, are 2 balcoane inchise cu termopan, este renovat, mobilat si utilat. Pret negobiabil. **59.900 €;** ☎0760.654.553 elenad.concept@gmail.com

1464. **Sector** 1, centrul Bucurestiului, fara risc seismic dec., et. 2/3, 48 mp, 1957, Ideal pt. Studio Flat sau Airbnb Business, conf.1, etaj 2/3, in bloc de 7 apart. igienizat,

Imobiliare vânzări 2 CAMERE

1534. **Teiul** Doamnei, dec., et. 2/8, 56 mp, 1987, apartament confort 1, dec. situat la etajul 2/8, blocul este construit in 1987, are o suprafata de 56 mp. bloc reabilitat, amenajat cu gresie, faianta, parchet, termopan, centrala proprie. **64.900 €;** ☎0731.144.151/ 021.231.23.18

1535. **Teiul** Doamnei, Colentina semidec., et. 5/10, 57 mp, 1980, Apartament 2 cam Teiul Doamnei 57 mp, et. 5, an 1980, 1 gr. sanitar cu geam exterior **62.500 €;** ☎0762.244.024 gacity.imobiliare@yahoo.com

1536. **Teiul** Doamnei, Colentina Obor, 2 camere semidec., et. 7/8, 51 mp, 1983, **68.990 €;** ☎0723.871.611 bunea.mirela.imob@gmail.com

1537. **Teiul** Doamnei, Colentina, dec., 1980, apartament 2 cam Teiul Doamnei et 2 an 80 dec. semimobilat ID 12186, **68.000 €;** ☎0762.244.024 gacity.imobiliare@yahoo.com

1538. **Teiul** Doamnei, dec., 55 mp, dec., et. 8/8, 55 mp, 1984, constructie 1984, Nada Florilor, 8/8, confort 1/dec., 55 mp, constructie 1984, reabilitat termic, termopan, usa metalica, aer conditionat, accept credit, negociabil **53.900 €;** ☎0722.370.702/ 0734.191.660 smercinschiconstantin@yahoo.com

1539. **Th** Pallady, ideal achizitie,studio, dezvoltator, dec., et. 1/5, 53 mp, 2018, direct dezvoltator, studio, 53 mp, et 1 din 5, finisaje de inalta clasa la alegere. Predare la cheie cu g, f, p, t, um, ct, izolat termic exterior, constructie beton umplutura caramida. Lift. Detalii la tel. **46.800 €;** ☎0730.888.285 iulian.tanasie@zon-adesud.ro

1540. **Theodor** Pallady Metrou Nicolae Teclu dec., et. 1/4, 46 mp, 2018, apartament 2 camere dec. cu o suprafata utila de 45.53 mp, cu balcon, situat la o distanta de 12 minute de statia de metrou Nicolae Teclu, disponibil la parter si etajele 1,2,3 si 4, **45.500 €;** ☎0731.169.114/ 0756.565.565 office@titanul-nou.ro

1541. **Theodor** Pallady, achizitie ap 2 cam, dec., et. 4/5, 57 mp, 2018, direct dezvoltator, ap 2 cam, 57 mp, et 4 din 5, finisaje de inalta clasa la alegere. Predare la cheie cu g, f, p, t, um, ct, izolat termic exterior, constructie beton umplutura caramida. Lift. Detalii la tel. **52.000 €;** ☎0730.888.285 iulian.tanasie@zon-adesud.ro

1542. **Theodor** Pallady, la 10 minute de metrou. dec., et. 1/3, 61 mp, 2018, Apartament 2 camere, dec. cu o suprafata de 61mp, ideal de a fi achizitionat prin Programul Prima Casa, situat la etajele 1 si 2 intr-un ansamblu rezidential cu un regim de inaltime P+3E, **57.600 €;** ☎0731.169.114/ 0725.588.155 office@titanu-nou.ro

1543. **Theodor** Pallady, metrou 1 Decembrie 1918, sector 3 dec., et. parter/4, 47 mp, 2018, apartament 2 camere, ansamblu rezidential P+4E, lift, finisaje la alegere, centrala termica proprie, calorifere, obiecte sanitare, tamplarie PVC, termopan, usa metalica, instalatii sanitare, **46.850 €;** ☎0722.485.440 office@estimobiliar.ro

1544. **Theodor** Pallady, Ozana dec., et. parter/5, 2018, Oferta de sarbatori ap 2 cam., 55mp la doar 42.000 euro. **41.900 €;** ☎0731.510.854 ionut.epure@zon-adesud.ro

1545. **Theodor** Pallady, Ozana, dec., et. 1/2, 2018, dezvoltator ap 2 cam., suprafata utila 56.36 mutare imediata **55.230 €;** ☎0731.510.854 ionut.epure@zonadesud.ro

1546. **Theodor** Pallady, Ozana, semidec., et. 1/5, 53 mp, 2018, dezvoltator, ap. 2 cam., dec., etaj 1-5, constructie beton caramida, finalizare noiembrie 2018, se preda cu g, f, p, t, um, 10 min. metrou 1 Decembrie 1918, se accepta prima casa, ipotecar, **50.180 €;** ☎0731.510.854 ionut.epure@zonadesud.ro

1547. **Theodor** Pallady, Ozana, dec., et. 2/7, 2019, dezvoltator, ap. 2 cam., dec., etaj 2-7, constructie beton caramida, finalizare noiembrie 2019, se preda cu g, f, p, t, um, 10 min. metrou 1 Decembrie 1918, se accepta prima casa, ipotecar, **62.000 €;** ☎0731.510.854 ionut.epure@zonadesud.ro

1548. **Theodor** Pallady, Ozana, dec., et. parter/2, 55 mp, 2018, dezvoltator, ap. 2 cam., dec., etaj p-2, constructie beton caramida, finalizare noiembrie 2018, se preda cu g, f, p, t, um, 10 min. metrou 1 Decembrie 1918, se accepta prima casa, ipoteca. **41.900 €;** ☎0731.510.854 ionut.epure@zonadesud.ro

1549. **Theodor** Pallady, Ozana, dec., et. demisol/2, 52 mp, 2018, dezvoltator, ap. 2 cam., dec., etaj p-5, constructie beton caramida, finalizare noiembrie 2018, se preda cu g, f, p, t, um, 10 min. metrou 1 Decembrie 1918, se accepta prima casa, ipotecar, **41.600 €;** ☎0731.510.854 ionut.epure@zonadesud.ro

1550. **Theodor** Pallady, Ozana, dec., et. 2/5, 51 mp, 2018, oferta apartament 2 camere, tip studio in zona Titan, finalizare rapida, comision zero **48.000 €;** ☎0722.485.440 office@estimobiliar.ro

1551. **Theodor** Pallady, Ozana, Salajan dec., et. 2/4, 52 mp, 2018, 2 camere dec., finalizat o suprafata de 52 mp aflat la 15 min. de metrul 1 Decembrie 1918. Se accepta credit ipotecar. Comision 0%. Pentru mai multe detalii va rog sa ma contactati telefonic, **54.500 €;** ☎0737.500.376 alina.ciuculescu@zon-adesud.ro

1552. **Theodor** Pallady, piata Salajan, dec., et. 6/10, 53 mp, 1973, stradal, bloc reabilitat, complet renovat, instalatii electrice si sanitare schimbate, gresie, faianta, parchet, termopan, usa metalica, liber, toate actele, **71.000 €;** ☎0728.777.132 office@ramax.ro

1553. **Theodor** Pallady, Piata Trapezului, dec., et. 8/10, 55 mp, 1975, metrou 1 Decembrie 1918, stradal, apartament 2 camere, dec., etaj 8/10, construit 1975, 55 mp, confort 1, se accepta credit, imbunatatiri, vedere spate, reabilitat, scara civilizata, **61.000 €;** ☎0720.489.767

1554. **Theodor** Pallady, Rate dezvoltator, Bloc nou et. 3/11, 52 mp, 2017, Procapital Development va ofera spre vanzare garsoniere si apartamente pana la 3 camere la cheie intr-un ansamblu rezidential finalizat, cu posibilitatea de mutare rapida. finantare credit avans 5%; **52.395 €;** ☎0720.888.061

1555. **Theodor** Pallady, Salajan, Ozana, dec., et. 1/5, 52 mp, 2019, 2 camere dec.e, 52.10 mp utili direct dezvoltator comision 0. Pretul afisat este pentru plata cash, se accepta orice tip de credit. Pentru mai multe detalii ma puteti contacta la nr: **48.460 €;** ☎0737.500.376 alina.ciuculescu@zonadesud.ro

1556. **Theodor** Pallady, str. Victor Brauner dec., et. 3/7, 85 mp, 2017, super oferta- 3 camere = 80.000 euro (tva 5% inclus). Comision 0. Locatia: Theodor Pallady 5 min de statia de metrou Nicolae Teclu); **80.000 €;** ☎0722.370.881 gabriela@metropolitanresidence.ro

1557. **Theodor** Pallady, Titan dec., et. 1/2, 57 mp, 2018, Apartament 2 camere zona Theodor Pallady finalizat, **55.200 €;** ☎0730.888.272 andrei.stanciu@zon-adesud.ro

1558. **Theodor** Pallady, Titan, Nicolae Teclu dec., et. 1/2, 46 mp, 2018, 2 camere tip studio adiacent metrou Nicolae Teclu. **43.000 €;** ☎0730.888.272 andrei.stanciu@zonadesud.ro

1559. **Theodor** Pallady, Titan, Ozana dec., et. 2/5, 52 mp, 2018, 2 camere dec. cu o suprafata de 52.80mp aflat la 15 min de metroul 1 Decembrie 1918. Se accepta orice forma de credit, pretul afisat este pentru plata cash. Pentru mai multe detalii ma puteti suna. **50.160 €;** ☎0737.500.376 alina.ciuculescu@zon-adesud.ro

1560. **Theodor** Pallady, Titan, Ozana, dec., et. 1/5, 59 mp, 2018, 2 camere dec. la 15 min de metrou, direct dezvoltator commission 0, pretul afisat este pentru plata cash, se accepta orice forma de credit. Pentru mai multe detalii ma puteti suna la nr: **54.960 €;** ☎0737.500.376 alina.ciuculescu@zonadesud.ro

1561. **Theodor** Pallady, Titan, Ozana, dec., et. 1/4, 57 mp, 2018, 2 camere, comision 0, suprafata de 57.05 mp utili apartamentul se vinde cu un loc de parcare inclus. Pretul afisat este pt plata cash, pentru mai multe detalii va rog sa ma contactati la nr: **54.000 €;** ☎0737.500.376 alina.ciuculescu@zonadesud.ro

1562. **Theodor** Pallady, Titan, Ozana, 1 Decembrie 1918 dec., et. 1/5, 48 mp, 2018, 2 camere bloc nou 2018, direct dezvoltator, situat la 900 m statie metrou **44.595 €;** ☎0730.170.085 bogdan.mavrogheorghe@zonadesud.ro

1563. **Theodor** Pallady, Titanul Nou, Gura Fagetului dec., 53 mp, 2018, apartament 2 camere situat la etajele 1,2,3,4 intr-un ansamblu rezidential cu un regim de inaltime P+4E, dec. cu o suprafata de 53.73 mp, avand ca termen de finalizare anul 2019; **52.155 €;** ☎0731.169.114/ 0756.565.565 office@titanul-nou.ro

1564. **Theodor** Pallady, Titanul Nou, Gura Fagetului dec., 53 mp, 2018, apartament 2 camere situat la etajele 1,2,3,4 intr-un ansamblu rezidential cu un regim de inaltime P+4E, dec. cu o suprafata de 53.79 mp, avand ca termen de finalizare anul 2019; **52.155 €;** ☎0731.169.114/ 0756.565.565 office@titanul-nou.ro

1565. **Theodor** Pallady, Titanul Nou, Gura Fagetului dec., 53 mp, 2018, apartament 2 camere situat la etajele 1,2,3,4 intr-un ansamblu rezidential cu un regim de inaltime P+4E, dec. cu o suprafata de 56.17 mp, avand ca termen de finalizare anul 2019. **54.055 €;** ☎0731.169.114/ 0756.565.565 office@titanul-nou.ro

1566. **Theodor** Pallady, Titanul Nou, Gura Fagetului dec., 47 mp, 2018, apartament 2 camere situat la etajul 1, 2, 3 ,4 intr-un ansamblu rezidential cu un regim de inaltime P+4E, dec. cu o suprafata de 47.99 mp, avand ca termen de finalizare anul 2019. **44.555 €;** ☎0731.169.114/ 0756.565.565 office@titanul-nou.ro

1567. **Theodor** Pallady, Titanul Nou, Gura Fagetului dec., 44 mp, 2018, apartament 2 camere situat la parter intr-un ansamblu rezidential cu un regim de inaltime P+4E, dec. cu o suprafata de 44.00 mp, avand ca termen de finalizare anul 2019. **42.655 €;** ☎0731.169.114/ 0756.565.565 office@titanul-nou.ro

1568. **Theodor** Pallady, Titanul Nou, Gura Fagetului dec., 52 mp, 2018, Apartament 2 camere situat la parter intr-un ansamblu rezidential cu un regim de inaltime p+4e, dec. cu o suprafata de 52.50 mp, avand ca termen de finalizare anul 2019, **49.305 €;** ☎0731.169.114/ 0756.565.565 office@titanu-nou.ro

1569. **Theodor** Pallady, Titanul Nou, Gura Fagetului dec., 41 mp, 2018, apartament 2 camere tip Studio situat la etajele 1,2,3 ,4 intr-un ansamblu rezidential cu un regim de inaltime p+4e, dec. cu o suprafata de 44.00 mp, avand ca termen de finalizare anul 2019. **41.705 €;** ☎0731.169.114/ 0756.565.565 office@titanul-nou.ro

1570. **Theodor** Pallady, Titanul Nou, Gura Fagetului dec., 39 mp, 2018, Apartament 2 camere tip Studio situat la parter intr-un ansamblu rezidential cu un regim de inaltime P+4E, dec. cu o suprafata de 39.90 mp, avand ca termen de finalizare anul 2019. **39.805 €;** ☎0731.169.114/ 0756.565.565 office@titanul-nou.ro

1571. **Theodor** Pallady, Titanul Nou, Gura Fagetului dec., 37 mp, 2018, Apartament 2 camere tip Studio situat la parter intr-un ansamblu rezidential cu un regim de inaltime P+4E, dec. cu o suprafata de37.20 mp, avand ca termen de finalizare anul 2019. **37.905 €;** ☎0731.169.114/ 0756.565.565 office@titanul-nou.ro

1572. **Theodor** Pallady, Titanul Nou, Gura Fagetului 61.6 dec., 49 mp, 2018, apartament 2 camere situat la parter intr-un ansamblu rezidential cu un regim de inaltime P+4E, dec. cu o suprafata de 49.10 mp, avand ca termen de finalizare anul 2019. **49.305 €;** ☎0731.169.114/ 0756.565.565 office@titanul-nou.ro

1573. **Theodor** Pallady, Titanul Nou, Gura Fagetului, dec., 55 mp, 2019, apartament 2 camere situat la parter intr-un ansamblu rezidential cu un regim de inaltime P+4E, dec. cu o suprafata de 55.90 mp, avand ca termen de finalizare anul 2019. **53.105 €;** ☎0731.169.114/ 0756.565.565 office@titanul-nou.ro

1574. **Timisoara,** Afi Cotroceni dec., et. 9/9, 51 mp, 1980, apartament lux, 2 cam., cf. 1, dec., ultraimbunatatit, mobilat & utilat complet, 51 mp, et. 9, vedere panoramica superba spre bulevard (catre Afi Palace Cotroceni Mall si Cotroceni Park), bl. 1980 **72.000 €;** ☎0723.707.553 razvanzamfir1@yahoo.com

1575. **Timisoara,** Valea Oltului, 2 camere, dec., et. 7/9, 57 mp, 2019, apartament 2 camere, dec., etaj 7 din 9, disponibil intr-un ansamblu nou situat in zona de Vest a Capitalei, in spatele Cartierului Brancusi, zona cu spatii verzi in plina dezvoltare, **57.000 €;** ☎0724.492.144/ 0767.708.916 oana@atlas-residence.ro

1576. **Timpuri** Noi, 2 minute metrou, semidec., et. 1/4, 51 mp, 1970, renovat recent, toate imbunatatirile, gresie, faianta, parchet, termopan, usa metalica, liber, **75.000 €;** ☎0728.777.132 office@ramax.ro

1577. **Timpuri** Noi, comision 0%, metrou Mihai Bravu dec., et. 2/9, 61 mp, 2018, Imobil nou, finalizat, caramida porotherm, fatada ventilata, finisaje premium la alegere, apartament 2 camere, dec., 61 mp, terasa, locuri parcare subteran, parc, Mall Vitan, 50 metri de metrou Mihai Bravu, **90.000 €;** ☎0725.985.764 cosmin@metropolitanresidence.ro

1578. **Timpuri** Noi, Mihai Bravu metrou, dec., et. 3/9, 73 mp, 2018, ansamblul residential Mihai Bravu Metropolitan dispune de o pozitionare excelenta,in apropierea parcului Tineretului .Are acces direct la soseaua Mihai Bravu , la numai cateva min de statia de metrou; **96.000 €;** ☎0725.985.762 roxana.panculescu@metropolitanresidence.ro

1579. **Timpuri** Noi, Tineretului, metrou 2 minute, semidec., et. 1/4, 50 mp, 1970, apartament 2 camere, renovat recent, toate imbunatatirile, gresie, faianta, parchet, termopan. Apartamentul se vinde mobilat si utilat.Blocul se afla in planul 2, liniste. **75.000 €;** ☎0769.651.162

1580. **Tineretului** dec., et. 6/7, 47 mp, 1964, Cantemir, 5 min metrou, liber, stradal, acte la zi, bloc anvelopat, fara nicio incadrare seismica; **59.000 €;** ☎021.253.01.13/ 0745.087.966 office_treibrazi@yahoo.com

1581. **Tineretului** stradal, vedere integrala parc, et. 7/8, 54 mp, 1979, mobilat si utilat ultramodern, lux, la cheie, ac, masina spalat rufe, vase, lcd, dressinguri incapatoare, totul facut cu designer. Apartament unicat. Vecinatati: metrou Tineretului, Sincai, Timpuri Noi. **82.000 €;** ☎0728.736.846

1582. **Tineretului,** et. 8/10, 55 mp, 1978, 8/10, dec., 55 mp, bloc monolit 1978, balcon sufragerie, orientare est, **66.995 €;** ☎+40723335995

1583. **Tineretului,** dec., et. 7/10, 52 mp, 1978, apartament dec. de 2 camere, bloc 1978 reabilitat termic, la 2 minute de Parcul Tineretului si la 8 min de metrou Tineretului, balcon inchis, 2 debarale excelente pentru dressing, comision 0%. **79.000 €;** ☎0730.252.252 amalia.sirghe@gmail.com

1584. **Tineretului,** dec., et. parter/10, 126 mp, 2018, bloc nou, stradal, constructie beton, caramida. Finisaje de lux incluse in pret, bransamente realizate, parcare subterana contra cost.Ratb in fata blocului. **132.387 €;** ☎0722.303.477/ 0722.303.478 office@tineretuluicity.ro

1585. **Tineretului,** dec., 55 mp, piata dec., 55 mp, renovat, gresie, faianta, termopan, usa metalica, mobilat, utilat; **74.900 €;** ☎0760.276.504

1586. **Tineretului,** 1 minut metrou, parc, Sincai la cheie semidec., et. 1/8, 55 mp, etajul 1/8, semidec., finisaje superioare, mobilat complet Mobexpert, balcon mare inchis, bucatarie utilata, 1 minut metrou, 1 minut parc, P-ta Norilor, Sincai, Cantemir, Timpuri Noi, facultati. Merita **86.000 €;** ☎0755.080.420/ 0755.075.902

1587. **Tineretului,** comision 0%, metrou Mihai Bravu dec., et. 1/9, 61 mp, 2018, imobil nou, finalizat, caramida porotherm, fatada ventilata, finisaje premium la alegere, apartament 2 camere, dec., 61 mp, terasa, locuri parcare subteran, parc, Mall Vitan, 50 metri de metrou Mihai Bravu **90.000 €;** ☎0725.985.764 cosmin@metropolitanresidence.ro

1588. **Tineretului,** Constantin Radulescu Motru, dec., et. 6/10, 55 mp, 1977, ID:5159, Tineretului, Constantin Radulescu Motru, 2 camere, confort 1, dec., etaj 6/10, suprafata 55 mp, an constructie 1977. Are ferestre cu geam termopan, parchet, gresie, faianta, usa metalica. **75.000 €;** ☎0738.685.854/ 0729.842.974

1589. **Tineretului,** la intrarea in parc, metrou la 200 m dec., et. 1/11, 55 mp, 2019, Alta Vista Residence pozitie unica, vedere parc, imobil s+p+11, termen finalizare martie 2019, finisat complet: gresie, faianta, parchet, termopan, centrala, bucatarie inchisa, posibilitate parcare **89.000 €;** ☎0722.609.998/ 0784.118.888 sales@altavistaresidence.ro

1590. **Tineretului,** metrou, dec. et 2/10, dec., et. 2/10, 1976, dec., et. 2/10, constructie 1976, suprafata 58 mp, renovat recent, mobilat, utilat complet, vec: P-ta Norilor, parc, Timpuri Noi facultati, 3 min metrou Tineretului, toate actele, liber. **75.500 €;** ☎0725.058.889 imobiliaretineretului@gmail.com

1591. **Tineretului,** metrou, Piata Norilor, dec, et.4 dec., et. 4/8, 57 mp, 1978, Bloc 1978, bucatarie spatioasa, hol imens, fara imbunatatiri, scara curata, 2 minute metrou, 2 minute parc, posibilitati modificare, scara curata, zona linistita, pozitie excelenta, Gh. Sincai, Timpuri Noi, parc **77.900 €;** ☎0755.080.420/ 0755.075.902

1592. **Tineretului,** metrou, Pta Norilor, Timpuri Noi,parc semidec., et. 1/3, 54 mp, 1965, Et. 1/3, bloc caramida, centrala proprie, garaj, semidec., amenajat, gresie, faianta, termopan, parchet, bucatarie spatioasa, multiple spatii depozitare, 2 minute metrou Timpuri Noi. Potential investitie. **67.900 €;** ☎0755.080.420/ 0755.075.902 tineretului@excesimobiliare.ro

1593. **Tineretului,** Mihai Bravu metrou 100 m dec., 57 mp, 2019, bloc nou langa metrou, este cel mai mic pret, bucatarie inchisa, balcon mare, centrala proprie, finisaje premium, avans 25%, accept credit bancar, Mihai Bravu, Vitan, Tineretului, Dristor; **69.500 €;** ☎0761.309.031

1594. **Tineretului,** Mihai Bravu, dec., et. 1/5, 54 mp, 2018, la 5 minute fata de metrou Mihai Bravu, 2 camere dec.e 54 mp, parcare subterana contra cost, bloc nou din caramida, centrala propie, bucatarie inchisa, 10 minute pana la parcul Tineretului **78.000 €;** ☎0722.248.933 viorel.iosifescu@gmail.com

1595. **Tineretului,** ocazie apartament 2 camere dec. dec., et. 6/10, 54 mp, 1978, Piata Norilor, ap. 2 camere, confort 1, dec., renovat, etaj 6/10, suprafata 54 mp, balcon, gresie, faianta, parchet, termopan, usa metalica, apropiere parc si metrou Tineretului. Pretabil investitie. **74.000 €;** ☎0727.570.663

1596. **Tineretului,** Palatul Copiilor, 2 camere dec., et. 3/4, 55 mp, 1985, 2 cam, et. 3/4, modern, renovat, elegant, 55 mp, bl. 1985, balcon, grup sanitar cu geam vedere parc. Excelent investitie sau pentru iubitorii de natura si sport ☎0720.363.948 axareal@yahoo.com

1597. **Tineretului,** Piata Norilor dec., et. 6/10, 55 mp, 1976, Apartament 2 camere, confort 1, dec., etaj 6/10, liber, intabulat, curat, piata, metrou, termopan, gresie, faianta, parchet. **76.000 €;** ☎0731.144.152 florexhome@gmail.com

1598. **Tineretului,** Piata Norilor, Sincai, parc, dec., et. 6/10, 55 mp, 1978, 6/10, dec., 55mp, recent renovat, termopan, usa metalica, lift nou, bloc 1983, metrou si alte mijloace de transport, parcul Tineretului. **77.000 €;** ☎0735.883.452 daniel.enache@centralimobiliare.ro

1599. **Tineretului,** str. Caramidarii de Jos nr. 5, dec., sector 4, ap. 2 camere, et. 2, imbunatatiri, **83.000 €;** ☎0722.549.554

1600. **Tineretului,** Str. Pliscului, lux etajul 2/8, confort 1 open space, 58 mp, bloc 1982 amenajat lux, mobilat utilat complet, instalatii noi, totul nou, acte al zi, zona linistita, merita vazut. **93.000 €;** ☎0728.879.796

1601. **Tineretului,** Vacaresti, Palatul Copiilor semidec., et. 7/8, 52 mp, 1983, Apartament 2 camere situat pe Calea Vacaresti, cu vedere pe spate, intr-un imobil din 1983, la etajul 7/8, semidec., avand o suprafata dec 52,25mp. **78.500 €;** ☎0722.732.975 axadomenii@yahoo.com

1602. **Tineretului,** vav de parc, semidec., et. 3/10, 53 mp, 1983, 2 camere, etaj 3/10, stradal cu vedere stradala, 53 mp, imbunatatiri, ctie 1983, acte la zi, zona superba, la 10 min de metrou. Merita vazut. **80.000 €;** ☎0775.368.460 agentie6@mauwis.ro

1603. **Tineretului,** vizavi de parc, Palatul Copiilor, semidec., et. 3/8, 53 mp, 1983, 3/8 semidec. bloc 1983 liber multiple imbunatatiri, a.c., parchet termopan, vedere superba parc. **80.000 €;** ☎0735.883.452 daniel.enache@centralimobiliare.ro

1604. **Titan** dec., et. 6/10, 38 mp, 1 Decembrie, Postavarului, Billa, bloc reabilitat, dec., negociabil, gresie, faianta, parchet, termopane, bucatarie mobilata, renovat, acte la zi. **41.999 €;** ☎0724.864.210

1605. **Titan** dec., et. 4/4, 52 mp, 1982, 2 camere dec.e, 3 min. de metrou 1 Decembrie, renovat integral, nelocuit de la renovare, 52 mp, et. 4, constr. 1982, balcon generos, bloc reabilitat termic. Acces rapid la mijloacele de transport **61.900 €;** ☎0720.888.054 eugenia.cretu@procapitald.ro

1606. **Titan** semidec., et. 3/10, 53 mp, 3/10, cf. 1, spatios, 53 mp, balcon mare inchis, liber, zugravit, Bj. Bistritei, in spatele Pietei Minis, ocazie **52.500 €;** ☎0723.682.204

1607. **Titan** et. 7/10, 53 mp, 1974, 7/10, cf. 1, spatios, 53 mp, stradal pe Th. Pallady, chiar la gura de metrou Trapezului, bloc reabilitat, termopan, scara impecabila, curat, ocazie **54.900 €;** ☎0723.682.204

1608. **Titan** dec., et. 4/4, Liviu Rebreanu intersectie cu 1 Decembrie, cf. 1, dec., et. 4, bl. reabilitat termic, curat, locuibil, zona verde civilizata, apropere scoala generala, cadastru, intabulare pret bun, discutabil **50.000 €;** ☎0761.749.316/ 0722.824.757

1609. **Titan** dec., et. 9/10, 54 mp, 1967, Parcul I.O.R, vand ap. cu 2 cam. pe Str. Rotunda, renovat cu imbunatatiri, parchet, gresie, faianta, termopan, usa metalica, mobilat si utilat, aer conditionat,aproape de mijloace de transport, piata, **64.999 €;** ☎0747.140.370

1610. **Titan** dec., et. 8/10, 53 mp, 1977, Procapital Development ofera spre vanzare apartament de 2 camere in zona Titan,parcul IOR.Apartamentul se afla intr-un bloc construit in 1977 si a fost complet renovat in 2013; **78.500 €;** ☎0720.888.051 alexandru.ivan@procapitald.ro

1611. **Titan** - Pallady langa metrou, ansamblu nou dec., et. 2/3, 72 mp, 2019, ansamblu foarte aproape de metrou Titan, sector 3 apartament cu finalizare la cheie, 3 camere spatios, luminos, elegant finalizare rapida in zona Theodor Pallady, sector 3. Totul nou si in garantie. **69.433 €;** ☎0741.430.423/ 0771.313.345

1612. **Titan** - Pallady metrou 1 Decembrie 1 ansamblu nou dec., et. 3/5, 49 mp, 2019, Titan - Pallady metrou 1 Decembrie 1 ansamblu nouTitan, sector 3, apartament cu finalizare la cheie, 2 camere spatios, luminos, elegant, deosebit. Predare la cheie. Totul nou si in garantie **44.574 €;** ☎0741.430.423/ 0771.313.345

1613. **Titan** - Pallady metrou 1 Decembrie 1 ansamblu nou dec., et. 3/5, 51 mp, 2019, Titan - Pallady metrou 1 Decembrie 1 ansamblu nouTitan, sector 3, apartament cu finalizare la cheie, 2 camere spatios, luminos, elegant, deosebit. Predare la cheie. Totul nou si in garantie. **43.350 €;** ☎0741.430.423/ 0771.313.345

1614. **Titan** - Pallady metrou Nicolae Teclu ansamblu nou dec., et. 2/3, 56 mp, 2019, ansamblu foarte aproape de metrou Titan, sector 3 apartament cu finalizare la cheie, 2 camere spatios, luminos, elegant finalizare rapida in zona Theodor Pallady, sector 3. Totul nou si in garantie. **54.145 €;** ☎0741.430.423/ 0771.313.345

1615. **Titan** - Pallady metrou Nicolae Teclu bloc nou dec., et. 1/3, 45 mp, 2019, Titan, sector 3 apartament cu finalizare la cheie, 2 camere spatios, luminos, elegant finalizare rapida in zona Theodor Pallady, sector 3. Totul nou si in garantie. Hiper market si facilitati. Langa metrou. **43.679 €;** ☎0741.430.423/ 0771.313.345

1616. **Titan** Auchan 2 camere Complex Rezidential, dec., et. 2/5, 49 mp, 2018, high class Rezidance, finalizareaugust 2018, 2 camere, garsoniere, 3 camere, finisate complet, centrala proprie, parchet, gresie, faianta,locuri de parcare subteransi suprateran, preturi dicutabile, **42.500 €;** ☎0730.888.271 emanuel@zonadesud.ro

1617. **Titan** Auchan metrou 1 Decembrie 1918, bloc nou et. 2/5, 44 mp, 2019, Titan - Pallady metrou 1 Decembrie 1 ansamblu nouTitan, sector 3, apartament cu finalizare la cheie, 2 camere spatios, luminos, elegant, deosebit. Predare la cheie. Totul nou si in garantie. **40.342 €;** ☎0741.430.423/ 0771.313.345

1618. **Titan** Auchan metrou 1 Decembrie 1918, bloc nou dec., et. 2/5, 46 mp, 2019, Titan - Pallady metrou 1 Decembrie 1 ansamblu nouTitan, sector 3, apartament cu finalizare la cheie, 2 camere spatios, luminos, elegant, deosebit. Predare la cheie. Totul nou si in garantie. **42.044 €;** ☎0741.430.423/ 0771.313.345

1619. **Titan** Auchan metrou 1 Decembrie 1918, bloc nou dec., et. 1/5, 46 mp, 2019, Titan - Pallady metrou 1 Decembrie 1 ansamblu nouTitan, sector 3, apartament cu finalizare la cheie, 2 camere spatios, luminos, elegant, deosebit. Predare la cheie. Totul nou si in garantie. **41.952 €;** ☎0741.430.423/ 0771.313.345

1620. **Titan** Auchan, str Postasului sect 3, dec., et. 1/5, 62 mp, 2019, Titan, str Postasului, Auchan, ap 2 cam dec, et 1/5, sc 51 mpu, balconlift, centrala term, finisaje la alegere, toate utilit, mijl de transp, scoli, direct dezvoltator, comision 0, pret 50600 eur tva inclus. **50.600 €;** ☎0772.127.948/ 0765.083.277 andrei.partner067@gmail.com

1621. **Titan** IOR, Odobesti, dec., et. 9/10, 54 mp, 1977, Str Odobesti, 5 minute Piata Ambrozie, parc IOR, mall ParkLake, apart dec, cf 1, suprafata 53 mp, situat la etajul 9/10, cu imbunatatiri, bloc construit in anul 1977, imbunatatiri, acte, credit, neg. **56.800 €;** ☎0724.518.227

1622. **Titan** metrou 1 Decembrie 1918, apartament la cheie dec., et. 2/3, 58 mp, 2019, Titan, Auchan, metrou 1 Decembrie 1918Direct dezvoltator, comision zero. Apartament cu 2 camere spatios, luminos, elegant, finalizare rapida in zona Theodor Pallady, **51.500 €;** ☎0741.430.423/ 0771.313.345

1623. **Titan** metrou 1 Decembrie 1918, bloc nou, deosebit dec., et. 2/3, 59 mp, 2019, Titan, Auchan, metrou 1 Decembrie 1918. Direct dezvoltator, comision zero. Apartament cu 2 camere spatios, luminos, elegant, finalizare rapida in zona Theodor Pallady, sector 3, **52.500 €;** ☎0741.430.423/ 0771.313.345

1624. **Titan** metrou 1 Decembrie 1918, finalizare rapida dec., et. 1/4, 57 mp, 2019, Titan, sector 3 apartament cu finalizare la cheie, 2 camere spatios, luminos, elegant finalizare rapida in zona Theodor Pallady, sector 3. Totul nou si in garantie. **51.500 €;** ☎0741.430.423/ 0771.313.345

1625. **Titan** metrou 1 Decembrie 1918, la cheie dec., et. 1/4, 58 mp, 2019, Titan, Theodor Pallady, metrou 1 Decembrie 1918direct dezvoltator, comision zero. Apartament cu 2 camere spatios, luminos, elegant, finalizare rapida in zona Theodor Pallady, sector 3 **55.800 €;** ☎0741.430.423/ 0771.313.345

1626. **Titan** metrou 1 Decembrie 1918, predare la cheie dec., et. 1/4, 54 mp, 2019, Direct dezvoltator, comision zero. Apartament cu 2 camere spatios, luminos, elegant, finalizare in zona Theodor Pallady, sector 3, zona noua in plin dezvoltare, **52.155 €;** ☎0771.313.345/ 0741.430.423

1627. **Titan** metrou apartament de lux, vis a vis de Parcul alexandru Ioan Cuza, etajul 6/10, semidec., 54 mp, bloc pt armata, cu finisaje de lux, acte la zi, pozitie excelenta, la 1 minut de metrou, se accepta credit, mentia vazut **67.000 €;** ☎0728.879.796/ 0728.879.796

1628. **Titan** metrou, Parc IOR, Bd. Nicolae Grigorescu 2 camere renovat 2018 comision 0% semidec., et. 6/10, 50 mp, **73.500 €;** ☎0724.808.552 matei@mateipantea.ro

1629. **Titan** Ozana, metrou 1 Decembrie 1918, Auchan dec., et. 2/4, 47 mp, 2019, Titan metrou 1 Decembrie 1918, finalizare rapidaTitan, sector 3 apartament cu finalizare la cheie, 2 camere spatios, luminos, elegant finalizare rapida in zona Theodor Pallady, sector 3. **44.500 €;** ☎0741.430.423/ 0771.313.345

1630. **Titan** Ozana, metrou 6 min, rezidential, comision 0 dec., et. 1/11, 45 mp, 2019, oferta excelenta, bloc nou, constructia este realizata impecabil. Distante reduse pana la punctele de interes din zona: metrou (6 min de mers), Park Lake Mall, Parcuri Titan, IOR. finisaje moderne, ct, usa met. **50.470 €;** ☎0736.380.183/ 0725.597.221

1631. **Titan** Pallady, semidec., et. 4/4, 42 mp, 2017, Reveria Pallady, 5 min. metrou N. Teclu, Penny si Auchan, an 2018, 2 camere, 42 mpu, bucatarie inchisa, finisaje calitate superioara, centrala proprie, contorizare individuala, balcon, tva incluss **54.100 €;** ☎0725.579.406 diana@nextdoor.ro

1632. **Titan** Pallady, metrou, dec., et. 9/11, 45 mp, 2019, ansamblu rezidential inedit ce dispune de o pozitionare excelenta, fiind situat in estul Bucurestiului in cartierul Titan in zona Theodor Pallady, la doar 5 minute distanta de metrou 1 Decembrie 1918, **53.000 €;** ☎0723.243.544 natalin.p@star-construct.ro

1633. **Titan** Pallady, sector 3, aproape de metrou dec., et. 1/4, 56 mp, 2019, Titan, Pallady, metrou Nicolae Teclu, sector 3Ansamblu nou la 10 minute de metrou si transport suprateran. Imagini din bloc finalizat si locuit.Finsaje la alegere. **54.145 €;** ☎0741.430.423/ 0771.313.345

1634. **Titan** Pallady, sector 3, 5 minute de metrou dec., et. 2/7, 53 mp, 2019, Titan - Pallady metrou la 5 minute, ansamblu nouTitan, sector 3, apartament cu finalizare la cheie, 2 camere spatios, luminos, elegant, deosebit. Predare la cheie. Totul nou si in garantie **56.000 €;** ☎0741.430.423/ 0771.313.345

1635. **Titan** Parc semidec., et. 4/10, 54 mp, 1970, Rotunda, confort 1, semidec., bloc reabilitat termic, faianta, gresie, termopane, situat chiar langa parcul Titan, merita vazut. **58.000 €;** ☎0732.135.471

1636. **Titan** Postavarului, metrou Nicolae Grigorescu dec., et. 1/4, 56 mp, 2018, de vanzare, direct dezvoltator, apartament 2 camere in zona Titan Postavarului. Zona super linistita si curata. Comision zero **73.000 €;** ☎0722.485.440 office@estimobiliar.ro

1637. **Titan,** dec., et. parter/10, 56 mp, 1980, 2 camere dec. renovat, 54 mp+boxa 10 mp subsol, 1980, parter inalt, gresie, faianta, parchet, termopane, usi schimbate, 6 min de mers de Parc IOR, 7 min Parcul National, 12 min de metrou, liber. **66.900 €;** ☎0749.131.838

1638. **Titan,** dec., et. 1/5, 50 mp, 2017, 2 camere, complet dec., complex cu paza, lift, parcare, Mega Image. **47.168 €;** ☎0743.777.700 cristina.carlan@rfccity.ro

1639. **Titan,** dec., et. 4/4, 50 mp, 2 minute Bd.1 Decembrie, chiar langa Circa 13 Politie, cf. 1, dec., liber, renovat: g, f, p, t, um, ac, bucatarie mare mobilata pe comanda, cadastru, intabulare, ocazie **

Imobiliare vânzări 2 CAMERE

1707. **Titan,** Liviu Rebreanu, bloc reabilitat termic dec., et. 7/10, 61 mp, 1978, vanzare apartament 2 camere, dec. situat la etajul 7/10, bloc reabilitat termic. Boxa la subsol. Imobilul este situat in planul doi, intr-o zona liniistita, cu o vedere superba **65.000 €;** ☎0742.099.599 mugurel.marinca@gmail.com

1708. **Titan,** metrou 1 Dec 1918, 2 cam balcon, 52 mp dec., et. 1/5, 55 mp, 2018, apartament dec. cu balcon, 55 mp utili, et 1/5, ansamblu deosebit cu putine apartamente complet securizat. Se preda la cheie racordat la utilitati. Pret 46410 euro TVA inclus; **46.410 €;** ☎0741.430.423/ 0771.313.345

1709. **Titan,** metrou 1 Decembrie 1918 dec., et. parter/5, 47 mp, 2019, apartament 2 camere tip studio, 46.6 mp utili, complet finisat si utilat cu centrala termica proprie, calorifere, obiecte sanitare, tamplarie PVC, geam termoizolant, usa metalica, instalatii sanitare **45.000 €;** ☎0722.485.440 office@estimobiliar.ro

1710. **Titan,** metrou 1 Decembrie 1918, dec., et. 2/5, 59 mp, 2018, apartament 2 camere 58,15 mp utili, imobil nou, complet finisat si utilat cu centrala termica proprie, calorifere, obiecte sanitare, tamplarie PVC, termopan, usa metalica, instalatii sanitare, **55.243 €;** ☎0722.485.440 office@estimobiliar.ro

1711. **Titan,** metrou 1 Decembrie 1918, dec., et. 1/5, 45 mp, 2019, apartament la cheie. Ansamblu modern in zona cu acces rapid la mijloace de transport / metrou si Ratb. Se poate ajunge in puncte de interes comercial si social in timp foarte scurt, **38.250 €;** ☎0721.389.312

1712. **Titan,** Metrou 1 Decembrie 1918, Auchan Titan dec., et. 4/5, 52 mp, 2019, apartament 2 camere 51,65 mp utili, complet finisat si utilat cu centrala termica proprie, calorifere, obiecte sanitare, tamplarie PVC, geam termoizolant usa metalica, instalatii sanitare, **47.778 €;** ☎0722.485.440 office@estimobiliar.ro

1713. **Titan,** Metrou 1 Decembrie 1918, Auchan, sector 3 dec., et. parter/5, 84 mp, 2019, apartament 2 camere 84,4 mp utili, complet finisat si utilat cu centrala termica proprie, calorifere, obiecte sanitare, tamplarie PVC, geam termoizolant usa metalica, instalatii sanitare, **67.687 €;** ☎0722.485.440 office@estimobiliar.ro

1714. **Titan,** metrou 1 Decembrie 1918, balcon, dec. dec., et. parter/4, 50 mp, 2019, Direct dezvoltator, comision zero. Apartament cu 2 camere spatios, luminos, elegant, finalizare in zona Theodor Pallady, sector 3, zona noua in plina dezvoltare cu multiple facilitati, **49.305 €;** ☎0741.430.423/ 0771.313.345

1715. **Titan,** metrou 1 Decembrie 1918, imobil finalizat, dec., et. 5/6, 75 mp, 2018, Titan, Ozana, metrou 1 Decembrie 1918. Direct dezvoltator, comision zero. Apartament finalizat, cu 2 camere spatios, luminos, elegant, suprafete generoase, in zona Theodor Pallady, sector 3, **75.100 €;** ☎0741.430.423/ 0771.313.345

1716. **Titan,** metrou 1 Decembrie 1918, la cheie, dec., et. 2/3, 58 mp, 2018, Titan, Auchan, zona de constructii noi, apartament cu sup utila de 58 mp, living 21 mp, dormitor 17 mp, bucatarie patrata 9 mp, balcon tip logie Totul la cheie mutare in martie. **50.450 €;** ☎0741.430.423/ 0771.313.345

1717. **Titan,** metrou 1 Decembrie 1918, predare la cheie dec., et. 2/4, 54 mp, 2019, Direct dezvoltator, comision zero. Apartament cu 2 camere spatios, luminos, elegant, finalizare in zona Theodor Pallady, sector 3, zona noua in plina dezvoltare cu multiple facilitati, **52.155 €;** ☎0741.430.423/ 0771.313.345

1718. **Titan,** metrou 1 Decembrie 1918, predare la cheie dec., et. 1/4, 57 mp, 2019, Direct dezvoltator, comision zero. Apartament cu 2 camere spatios, luminos, elegant, finalizare in zona Theodor Pallady, sector 3, zona noua in plina dezvoltare cu multiple facilitati, **54.055 €;** ☎0741.430.423/ 0771.313.345

1719. **Titan,** metrou 1 Decembrie 1918, sector 3 dec., et. parter/4, 49 mp, 2019, apartament 2 camere 49,10 mp utili, complet finisat si utilat cu centrala termica proprie, calorifere, obiecte sanitare, tamplarie PVC, geam termoizolant usa metalica, instalatii sanitare **49.305 €;** ☎0722.485.440 office@estimobiliar.ro

1720. **Titan,** Metrou 1 Decembrie 1918, sector 3 dec., et. parter/4, 50 mp, 2019, apartament 2 camere 50 mp utili, complet finisat si utilat cu centrala termica proprie, calorifere, obiecte sanitare, tamplarie PVC, geam termoizolant usa metalica, instalatii sanitare, **49.305 €;** ☎0722.485.440 office@estimobiliar.ro

1721. **Titan,** Metrou 1 Decembrie 1918, sector 3 dec., et. 2/5, 52 mp, 2019, apartament 2 camere 51,6 mp utili, complet finisat si utilat cu centrala termica proprie, calorifere, obiecte sanitare, tamplarie PVC, geam termoizolant usa metalica, instalatii sanitare, **47.730 €;** ☎0722.485.440 office@estimobiliar.ro

1722. **Titan,** metrou 1 Decembrie 1918, sector 3 dec., et. parter/4, 2019, apartament 2 camere 55,9 mp utili, complet finisat si utilat cu centrala termica proprie, calorifere, obiecte sanitare, tamplarie PVC, geam termoizolant usa metalica, instalatii sanitare, **53.105 €;** ☎0722.485.440 office@estimobiliar.ro

1723. **Titan,** Metrou 1 Decembrie 1918, sector 3 dec., et. 5/5, 107 mp, 2018, apartament 2 camere 79.10 mp utili, complet finisat si utilat cu centrala termica proprie, calorifere, obiecte sanitare, tamplarie PVC, geam termoizolant usa metalica, instalatii sanitare, **80.521 €;** ☎0722.485.440 office@estimobiliar.ro

1724. **Titan,** metrou 1 Decembrie 1918, sector 3 dec., et. parter/4, 49 mp, 2019, apartament 2 camere dec., 59.40 mp utili, complet finisat si utilat cu centrala termica proprie, calorifere, obiecte sanitare, tamplarie PVC, geam termoizolant, usa metalica, instalatii sanitare **45.500 €;** ☎0722.485.440 office@estimobiliar.ro

1725. **Titan,** metrou 1 Decembrie 1918, sector 3 dec., et. 3/4, 2019, apartament 2 camere tip studio, 48.4 mp utili, complet finisat si utilat cu centrala termica proprie, calorifere, obiecte sanitare, tamplarie PVC, geam termoizolant, usa metalica, instalatii sanitare **48.000 €;** ☎0722.485.440 office@estimobiliar.ro

1726. **Titan,** metrou 1 Decembrie 1918, sector 3 dec., et. 1/4, 54 mp, 2019, apartament 2 camere, dec., 53.79 mp utili, se livreaza complet finisat si utilat cu centrala termica proprie, calorifere, obiecte sanitare, tamplarie PVC, usa metalica, instalatii sanitare **52.155 €;** ☎0722.485.440 office@estimobiliar.ro

1727. **Titan,** metrou 1 Decembrie 1918, sector 3 dec., et. parter/5, 55 mp, 2019, apartament 2 camere, dec., 55.2 mp utili, complet finisat si echipat cu centrala termica proprie, calorifere, obiecte sanitare pentru bai, tamplarie PVC, usa metalica, contorizare individuala. **54.000 €;** ☎0722.485.440 office@estimobiliar.ro

1728. **Titan,** Metrou 1 Decembrie 1918, sector 3 dec., et. 1/4, 57 mp, 2019, apartament 2 camere, dec., 56.17 mp utili, se livreaza complet finisat si utilat cu centrala termica proprie, calorifere, obiecte sanitare, tamplarie PVC, usa metalica, instalatii sanitare. **54.055 €;** ☎0722.485.440 office@estimobiliar.ro

1729. **Titan,** Metrou 1 Decembrie 1918, sector 3 dec., et. 1/5, 58 mp, 2019, apartament 2 camere, dec., 57.6 mp utili, complet finisat si echipat cu centrala termica proprie, calorifere, obiecte sanitare pentru bai, tamplarie PVC, usa metalica, contorizare individuala. **55.800 €;** ☎0722.485.440 office@estimobiliar.ro

1730. **Titan,** Metrou 1 Decembrie 1918, sector 3 dec., et. 1/5, 2019, apartament 2 camere, dec., 61.35 mp utili, complet finisat si echipat cu centrala termica proprie, calorifere, obiecte sanitare pentru bai, tamplarie PVC, usa metalica, contorizare individuala. **61.200 €;** ☎0722.485.440 office@estimobiliar.ro

1731. **Titan,** Metrou 1 Decembrie 1918, sector 3 dec., et. 2/4, 42 mp, 2019, apartament 2 camere, tip Studio, 41.80 mp utili, se livreaza complet finisat si utilat cu centrala termica proprie, calorifere, obiecte sanitare, tamplarie PVC, usa metalica, instalatii sanitare. **41.705 €;** ☎0722.485.440 office@estimobiliar.ro

1732. **Titan,** metrou 1 Decembrie 1918, sector 3 dec., et. 3/4, 48 mp, 2019, apartament 2 camere, tip Studio, 47.99 mp utili, se livreaza complet finisat si utilat cu centrala termica proprie, calorifere, obiecte sanitare, tamplarie PVC, usa metalica, instalatii sanitare **44.555 €;** ☎0722.485.440 office@estimobiliar.ro

1733. **Titan,** metrou 1 Decembrie 1918, sector 3 finalizat dec., et. 5/5, 109 mp, 2018, apartament tip penthouse complet finisat disponibil pentru mutare imediata **79.999 €;** ☎0722.485.440

1734. **Titan,** metrou 1 Decembrie 1918, sector 3, dec., et. 1/2, 58 mp, 2018, apartament 2 camere 53 mp utili, complet finisat si utilat cu centrala termica proprie, calorifere, obiecte sanitare, tamplarie PVC, geam termoizolant usa metalica, instalatii sanitare. **59.900 €;** ☎0721.389.312 directconstructor@gmail.com

1735. **Titan,** metrou 1 Decembrie 1918, sector 3, dec., et. 1/4, 57 mp, 2018, apartament 2 camere dec., 57.05 mp utili, complet finisat si utilat cu centrala termica proprie, calorifere, obiecte sanitare, tamplarie PVC, geam termoizolant, usa metalica, instalatii sanitare. **51.500 €;** ☎0722.485.440 office@estimobiliar.ro

1736. **Titan,** metrou 1 Decembrie 1918, sector 3, dec., et. 1/4, 60 mp, 2018, apartament 2 camere dec., 59.40 mp utili, complet finisat si utilat cu centrala termica proprie, calorifere, obiecte sanitare, tamplarie PVC, geam termoizolant, usa metalica, instalatii sanitare. **53.500 €;** ☎0722.485.440 office@estimobiliar.ro

1737. **Titan,** metrou 1 Decembrie, Pallady dec., et. 1/4, 2018, Proprietar, 2 camere, dec., finisaje noi, centrala termica de apartament, etaj 1, vedere rasarit, aproape metrou, totul nou, bucatarie separata mare, dormitor umbros, zona verde/ ideala locuit, **44.500 €;** ☎0771.789.644/ 0724.458.272

1738. **Titan,** Metrou Parc et. 6/10, apartament spatios, 6 /10, confort I, balcon, imbunatatiri de calitate, gresie, faianta, parchet, termopan. Bloc stradal plasat in zona verde langa metrou si parc. Se accepta credit. **64.000 €;** ☎0723.602.926/ 0741.107.824 office@amdf-imobiliare.ro

1739. **Titan,** metrou, 2 camere incepand de la 43.000 EUR dec., et. 1/3, 46 mp, 2019, p+3, finalizare mai 2019, construit dupa cele mai inalte standarde de calitate, apartamente finisate la cheie, centrala termica, bucatarii inchise / deschise, balcon/ gradina, posibilitate parcare, **43.000 €;** ☎0784.222.008/ 0784.118.888 adrian.nitu@euroinvest.ro

1740. **Titan,** metrou, parc, direct dezvoltator dec., et. 5/11, 57 mp, 2019, ansamblu nou, 2s+p+11, finisaje Premium, Roca, Rehau, Legrand, Buderus, mobilier baie, balcon cu acces din ambele camere, posibilitate boxa, la 5 min. metrou, scoala 195. Pretul nu include TVA **84.000 €;** ☎0784.112.200/ 0784.118.888 titan@barcelonaresidence.ro

1741. **Titan,** Nicolae Grigorescu, 1 Decembrie 1918 metrou dec., et. 10/10, 56 mp, 1976, Toate facilitatile in zona, bloc solid, scara curata, spatios, luminos, renovat integral, inst. Electrice si sanitare noi, usi interior noi, g, f, p, t, um, ac, rulouri, izolat interior, acte ok, balcon mare. **55.000 €;** ☎0722.740.750/ 0720.647.647 express.imobiliare@yahoo.com

1742. **Titan,** Ozana, dec., et. 1/5, 52 mp, 2019, 2 camere 52.95 mp utili direct dezvoltator comision 0. Pretul afisat este pentru plata cash. Se accepta orice forma de credit. Apartamentul se vinde la cheie. Ma puteti contacta la nr: **49.250 €;** ☎0737.500.376 alina.ciuculescu@zon-adesud.ro

1743. **Titan,** Ozana, dec., et. 2/5, 50 mp, 2019, 2 camere cu o suprafata de 50 mp utili,titan-ozana direct dezvoltator comision 0. Pretul afisat este pentru plata cash, se accepta orice forma de credit. Ma puteti contacta la nr: **46.000 €;** ☎0737.500.376 alina.ciuculescu@zonadesud.ro

1744. **Titan,** Ozana, dec., et. 2/5, 51 mp, 2019, 2 camere dec. direct dezvoltator titan-ozana commission 0. Pretul afisat este pentru plata cash, se accepta orice forma de credit. Pentru mai multe detalii ma puteti suna la nr: **47.760 €;** ☎0737.500.376 alina.ciuculescu@zon-adesud.ro

1745. **Titan,** Ozana, dec., et. 2/5, 52 mp, 2018, 2 camere finalizat, direct dezvoltator comision 0, suprafata utila de 52.80 mp, pretul afisat este pt plata cash, se accepta orice tip de credit. Pentru mai multe detalii ma puteti contacta la nr: **50.160 €;** ☎0737.500.376 alina.ciuculescu@zon-adesud.ro

1746. **Titan,** Ozana, dec., et. parter/5, 48 mp, 2019, 2camere dec. cu o suprafata utila de 53.10 mp la 15 min de metrou1 Decembrie 1918. Se accepta orice forma de credit, pretul afisat este pentru plata cash. Pentru mai multe detalii ma puteti suna **45.340 €;** ☎0737.500.376 alina.ciuculescu@zonadesud.ro

1747. **Titan,** Ozana, 1 Decembrie 1918, Theodor Pallady dec., et. parter/2, 54 mp, 2018, 2 camere dec. pret imbatabil pe zona finalizare martie 2019! **41.900 €;** ☎0730.888.272 andrei.stanciu@zon-adesud.ro

1748. **Titan,** Ozana, 1 Decembrie 1918, Theodor Pallady dec., et. 2/5, 50 mp, 2018, 2 camere dec. zona Auchan Titan pret avantajos; **46.000 €;** ☎0730.888.272 andrei.stanciu@zon-adesud.ro

1749. **Titan,** Ozana, 1 Decembrie 1918, Theodor Pallady dec., et. parter/2, 54 mp, 2018, apartament 2 camere 54.55 mp, pret avantajos zona Trapezului. **41.900 €;** ☎0730.888.272 andrei.stanciu@zon-adesud.ro

1750. **Titan,** Ozana, metrou 1 Decembrie 1918 finalizat dec., et. 4/4, 2018, apartament 2 camere, dec., 56,6 mp utili, complet finisat si utilat cu centrala termica proprie, calorifere, obiecte sanitare, tamplarie PVC, geam termoizolant usa metalica, instalatii sanitare **58.900 €;** ☎0722.485.440

1751. **Titan,** Ozana, metrou 1 Decembrie 1918, sector 3 dec., et. 2/5, 53 mp, 2019, ap 2 cam-Studio 53,1 mp utili, complet finisat si utilat cu centrala termica proprie, calorifere, obiecte sanitare, tamplarie PVC, geam termoizolant usa metalica, instalatii sanitare, **49.118 €;** ☎0722.485.440 office@estimobiliar.ro

1752. **Titan,** Ozana, metrou 1 Decembrie 1918, sector 3 dec., et. parter/6, 44 mp, 2019, ap. 2 camere tip studio 44 mp utili, complet finisat si utilat cu centrala termica proprie, calorifere, obiecte sanitare, tamplarie PVC, geam termoizolant usa metalica, instalatii sanitare, **42.655 €;** ☎0722.485.440 office@estimobiliar.ro

1753. **Titan,** Ozana, metrou 1 Decembrie 1918, sector 3 dec., et. 5/5, 118 mp, 2018, apartament 2 camere 118,25 mp utili, complet finisat si utilat cu centrala termica proprie, calorifere, obiecte sanitare, tamplarie PVC, geam termoizolant usa metalica, instalatii sanitare. **86.765 €;** ☎0722.485.440 office@estimobiliar.ro

1754. **Titan,** Ozana, Metrou 1 Decembrie 1918, sector 3 dec., et. 5/5, 55 mp, 2019, apartament 2 camere 55,35 utili, complet finisat si utilat cu centrala termica proprie, calorifere, obiecte sanitare, tamplarie PVC, geam termoizolant usa metalica, instalatii sanitare, **52.000 €;** ☎0722.485.440 office@estimobiliar.ro

1755. **Titan,** Ozana, metrou 1 Decembrie 1918, sector 3 dec., et. 3/5, 56 mp, 2018, apartament 2 camere 55.75 mp utili, complet finisat si utilat cu centrala termica proprie, calorifere, obiecte sanitare, tamplarie PVC, geam termoizolant usa metalica, instalatii sanitare, **52.963 €;** ☎0722.485.440 office@estimobiliar.ro

1756. **Titan,** Ozana, metrou 1 Decembrie 1918, sector 3 dec., et. 3/5, 56 mp, 2018, apartament 2 camere 55.75 mp utili, complet finisat si utilat cu centrala termica proprie, calorifere, obiecte sanitare, tamplarie PVC, geam termoizolant usa metalica, instalatii sanitare, **52.963 €;** ☎0722.485.440 office@estimobiliar.ro

1757. **Titan,** Ozana, metrou 1 Decembrie 1918, sector 3 dec., et. 4/5, 57 mp, 2018, apartament 2 camere 57 mp utili, complet finisat si utilat cu centrala termica proprie, calorifere, obiecte sanitare, tamplarie PVC, geam termoizolant usa metalica, instalatii sanitare, **54.150 €;** ☎0722.485.440 office@estimobiliar.ro

1758. **Titan,** Ozana, metrou 1 Decembrie 1918, sector 3 dec., et. 5/5, 80 mp, 2018, apartament 2 camere 79.10 mp utili, complet finisat si utilat cu centrala termica proprie, calorifere, obiecte sanitare, tamplarie PVC, geam termoizolant usa metalica, instalatii sanitare, **64.795 €;** ☎0722.485.440 office@estimobiliar.ro

1759. **Titan,** Ozana, metrou 1 Decembrie 1918, sector 3 dec., et. parter/4, 47 mp, 2018, apartament 2 camere dec., 46.85 mp utili, complet finisat si utilat cu centrala termica proprie, calorifere, obiecte sanitare, tamplarie PVC, geam termoizolant, usa metalica, instalatii sanitare. **44.500 €;** ☎0722.485.440 office@estimobiliar.ro

1760. **Titan,** Ozana, Metrou 1 Decembrie 1918, sector 3 dec., et. 1/5, 50 mp, 2019, apartament 2 camere, dec., 50 mp utili, complet finisat si echipat cu centrala termica proprie, calorifere, obiecte sanitare pentru bai, tamplarie PVC, usa metalica, contorizare individuala. **50.400 €;** ☎0722.485.440 office@estimobiliar.ro

1761. **Titan,** Ozana, metrou 1 Decembrie 1918, sector 3 dec., et. 1/5, 52 mp, 2019, apartament 2 camere, dec., 51.65 mp utili, complet finisat si echipat cu centrala termica proprie, calorifere, obiecte sanitare pentru bai, tamplarie PVC, usa metalica, contorizare individuala. **51.300 €;** ☎0722.485.440 office@estimobiliar.ro

1762. **Titan,** Ozana, Metrou 1 Decembrie 1918, sector 3 dec., et. 5/5, 57 mp, 2019, apartament 2 camere, dec., 57.25 mp utili, complet finisat si echipat cu centrala termica proprie, calorifere, obiecte sanitare pentru bai, tamplarie PVC, usa metalica, contorizare individuala. **55.800 €;** ☎0722.485.440 office@estimobiliar.ro

1763. **Titan,** Ozana, Metrou 1 Decembrie 1918, sector 3 dec., et. 5/5, 70 mp, 2019, apartament 2 camere, dec., 69.7 mp utili, complet finisat si echipat cu centrala termica proprie, calorifere, obiecte sanitare pentru bai, tamplarie PVC, usa metalica, contorizare individuala. **63.000 €;** ☎0722.485.440 office@estimobiliar.ro

1764. **Titan,** Ozana, metrou 1 Decembrie 1918, sector 3 dec., et. 2/4, 50 mp, 2019, direct dezvoltator, comision zero. Apartament cu 2 camere spatios, luminos, elegant, finalizare rapida in zona Theodor Pallady, sector 3 **50.400 €;** ☎0741.430.423/ 0771.313.345

1765. **Titan,** Ozana, metrou 1 Decembrie 1918, sector 3 dec., et. 2/5, 50 mp, 2019, Titan, Ozana, metrou 1 Decembrie 1918, sector 3apartament 2 camere, ansamblu rezidential, P+5E, finisaje la alegere, centrala proprie, calorifere, obiecte sanitare, tamplarie PVC, cu geam tripan. **42.500 €;** ☎0741.430.423/ 0771.313.345

1766. **Titan,** Ozana, metrou 1 Decembrie 1918, sector 3 dec., et. 1/4, 56 mp, 2019, Titan, sector 3 apartament cu finalizare la cheie, 2 camere spatios, luminos, elegant finalizare rapida in zona Theodor Pallady, sector 3. Totul nou si in garantie **54.900 €;** ☎0741.430.423/ 0771.313.345

1767. **Titan,** Ozana, metrou 1 Decembrie 1918, sector 3 dec., et. 1/4, 63 mp, 2019, Titan, sector 3 apartament cu finalizare la cheie, 2 camere spatios, luminos, elegant finalizare rapida in zona Theodor Pallady, sector 3. Totul nou si in garantie **60.300 €;** ☎0741.430.423/ 0771.313.345

1768. **Titan,** Ozana, metrou 1 Decembrie 1918, sector 3 dec., et. 1/4, 60 mp, 2019, Titan, sector 3 apartament cu finalizare la cheie, 2 camere spatios, luminos, elegant finalizare rapida in zona Theodor Pallady, sector 3. Totul nou si in garantie. **53.500 €;** ☎0741.430.423/ 0771.313.345

1769. **Titan,** Ozana, metrou 1 Decembrie 1918, sector 3 dec., et. 1/4, 52 mp, 2019, Titan, sector 3 apartament cu finalizare la cheie, 2 camere spatios, luminos, elegant finalizare rapida in zona Theodor Pallady, sector 3. Totul nou si in garantie. Predare la cheie **51.300 €;** ☎0741.430.423/ 0771.313.345

1770. **Titan,** Ozana, metrou 1 Decembrie 1918, sector 3 dec., et. 3/4, 49 mp, 2019, Titan, sector 3 apartament cu finalizare la cheie, 2 camere spatios, luminos, elegant finalizare rapida in zona Theodor Pallady, sector 3. Totul nou si in garantie. Predare la cheie. **45.700 €;** ☎0741.430.423/ 0771.313.345

1771. **Titan,** Ozana, metrou 1 Decembrie 1918, sector 3, dec., et. parter/3, 55 mp, 2018, apartament 2 camere 54.58 mp utili, complet finisat si utilat cu centrala termica proprie, calorifere, obiecte sanitare, tamplarie PVC, geam termoizolant usa metalica, instalatii sanitare, **48.900 €;** ☎0722.485.440 office@estimobiliar.ro

1772. **Titan,** Ozana, oferta BlackFriday ap 2 cam., dec., et. 5/5, 57 mp, 2018, Oferta BlackFriday ap 2 cam, 57 mp, dec.. Predare la cheie cu g, f, p, t, um, ct, finisaje la alegere. Lift, videointerfon, se accepta credit. Constructie beton, caramida. Comision 0. Pret fara TVA **51.080 €;** ☎0730.888.285 iulian.tanasie@zon-adesud.ro

1773. **Titan,** Ozana, Pallady, metrou 1 Decembrie 1918 dec., et. parter/5, 50 mp, 2018, apartament 2 camere, 48.18 mp utili, complet finisat si utilat cu centrala termica proprie, calorifere, obiecte sanitare, tamplarie PVC, geam termoizolant usa metalica, instalatii sanitare, **44.500 €;** ☎0722.485.440 office@estimobiliar.ro

1774. **Titan,** Ozana, studio oferta de BlackFriday dec., et. 4/5, 53 mp, 2018, studio, 53 mp pozitionat la et 4 din 5. Predare la cheie cu g, f, p,t , um, finisaje la alegere. Constructie beton, caramida. Lift, Interfon, parcare subterana, supraterana. Comision 0. Pretul nu are inclus TVA **47.652 €;** ☎0730.888.285 iulian.tanasie@zon-adesud.ro

1775. **Titan,** Ozana, Theodor Pallady, Trapezului, Salajan dec., et. 1/3, 55 mp, 2019, Vanare Apartamente Theodor Pallady- Trapezului, bloc 2019. Parcare inclusa in pret, comision 0% - tva inclus in pret, direct dezvoltator. Ansamblul residential Drumul Gura Fagetului, nr.76. **57.800 €;** ☎0724.553.281 sto_gino@yahoo.com

1776. **Titan,** Ozana, Theodor Pallady, Trapezului, Salajan dec., et. parter/3, 43 mp, 2019, Vanare apartamente Theodor Pallady- Trapezului, bloc 2019. Parcare inclusa in pret, comision 0%, tva inclus in pret, direct dezvoltator. Ansamblul residential se afla pe Drumul Gura Fagetului. **48.500 €;** ☎0724.553.281 sto_gino@yahoo.com

1777. **Titan,** Ozana, Theodor Pallady, Trapezului, Salajan dec., et. parter/3, 46 mp, 2019, vanzare apartamente Theodor Pallady, Trapezului, bloc 2019 parcare inclusa in pret, comision 0%, TVA inclus in pret, direct dezvoltator ansamblul residential se afla pe Drumul Gura Fagetului, **51.000 €;** ☎0724.553.281 sto_gino@yahoo.com

1778. **Titan,** Ozana,1 Decembrie 1918,Theodor Pallady dec., et. 1/5, 52 mp, 2018, Apartament 2 camere dec. pret avantajos adiacent Theodor Pallady **48.460 €;** ☎0730.888.272 andrei.stanciu@zonadesud.ro

1779. **Titan,** Pallady sector 3, 5 minute de metrou, dec., et. 2/7, 59 mp, 2019, Titan - Pallady metrou la 5 minute, ansamblu nouTitan, sector 3, apartament cu finalizare la cheie, 2 camere spatios, luminos, elegant, deosebit. Predare la cheie. Totul nou si in garantie **62.000 €;** ☎0741.430.423/ 0771.313.345

1780. **Titan,** Pallady, dec., et. 1/2, 45 mp, 2018, dezvoltator, ap. 2 cam., dec., etaj 1-2, constructie beton caramida, se preda cu g, f, p, t, um, 10 min. metrou 1 Decembrie 1918, se accepta prima casa, ipotecar, **45.030 €;** ☎0731.510.854 ionut.epure@zonadesud.ro

1781. **Titan,** Pallady, semidec., et. 2/4, 42 mp, 2018, Reveria Pallady, 2018, 5 min. metrou Nicolae Teclu, 2 camere, intre 41 si 45 mp utili, se adauga balcoane, boxe la subsol contracost, centrala Viessmann proprie, finisaje top, TVA inclus **57.400 €;** ☎0725.579.406 diana@nextdoor.ro

1782. **Titan,** Pallady, Ikea II metrou Nicolae Teclu dec., et. 4/11, 50 mp, 2018, apartament 2 camere balcon 50 mp utili, complet finisat si utilat cu centrala termica proprie, calorifere, obiecte sanitare, tamplarie PVC, geam termoizolant usa metalica, instalatii sanitare. **49.900 €;** ☎0721.389.312/ 0774.454.454 directconstructor@gmail.com

1783. **Titan,** Pallady, metrou Nicolae Teclu, sector 3 dec., et. 2/4, 45 mp, 2019, Ansamblu nou la 10 minute de metrou si transport suprateran. Apartament dec., 66 mp total util, bucatarie inchisa, balcon, complet finisat, cu livrarre la cheie, torul nou si in garantie. **43.679 €;** ☎0741.430.423/ 0771.313.345

1784. **Titan,** Pallady, mobilat si utilat nou dec., et. 10/10, 54 mp, 1976, Blocul se afla situat stradal pe Th. Pallady, reabilitat termic, la 2 min de statia de M. Apartamentul este renovat complet si se vinde mobilat si utilat complet. Pret 61 mii Euro usor negociabil. **60.990 €;** ☎0748.237.236 marian@confortcasaimobiliare.ro

1785. **Titan,** parc IOR semidec., et. 2/4, 55 mp, 1965, Titan-Parc IOR, apartament 2 camere, etaj 2/4, semidec., 1 balcon, suprafata 55 mp, termopan, parchet masiv, bloc 1965, caramida, reabilitat termic, clasa energetica A, cadastru, intabulare, liber. **61.000 €;** ☎0722.359.898/ 0722.573.232

1786. **Titan,** parc IOR, Diham, semidec., et. 2/4, 52 mp, 1970, et. 2/4, liber, fara imb., cad., int. semidec., doar cash pret discutabil **52.500 €;** ☎0721.607.265

1787. **Titan,** parc, dec., et. parter/10, 50 mp, Camil Ressu, dec., monolit, 50 mp, vedere mixta, gresie, fainta, parchet termopan, usa metalica, orientare S-V, zona verde, accept credit. Vecinatati: Titan, Dristor Liviu Rebreanu, mall, 5 min metrou Dristor **59.900 €;** ☎0730.888.285

1788. **Titan,** parc, bloc stradal, langa gura de metrou, semidec., et. 6/10, 54 mp, 1970, pentru pretentiosi renovat proaspat: faianta, gresie, termopan, zugravit cu lavabila de calitate, s-au folosit materiale lux inclusiv piatra. Calitate si manopera calificata. Seriozitate, ap. liber, urgent, **67.000 €;** ☎0722.755.377 contact@naeroman.ro

1789. **Titan,** parc, etaj 2 semidec., et. 2/10, 51 mp, 1976, cu acces in 3 minute de mers pe jos la metrou Nic. Grigorescu si la parc. Apartament situat la etajul 2/10, intr-un bloc reabilitat termic, camere spatioase, balcon pe living, spatii de depozitare **58.500 €;** ☎0722.732.925 axadomenii@yahoo.com

1790. **Titan,** parc, etaj 4/10 semidec., et. 4/10, 52 mp, 1974, Apartament cu 2 camere in zona Titan, cu acces rapid la parc si la metrou Nicolae Grigorescu! **56.500 €;** ☎0722.732.925 axadomenii@yahoo.com

1791. **Titan,** parcul Titanii, Policlinica, dec., et. parter/4, 50 mp, 1965, Ap. cu 2 cam. cu o locatie excelenta. Situat in spatele parcului Titanii si policlinicii Titan, retras din zgomot si inconjurat de verdeta. Diverse mijloace de transp. si metrou la 10 min., scoli, gradi, **60.000 €;** ☎0727.286.893 lineeaimobiliare@yahoo.com

1792. **Titan,** Piata Minis, Barajul Dunarii semidec., et. parter/4, 54 mp, 1970, Apartament cu 2 camere, semidec., la parter din 4, balcon, scara curata, acte. Mijloace de transport: metrou; RATB: 40, 70, 79, 253, 335. Vecinatati: Costin Georgian, Liviu Rebreanu, OVA 122909 **58.000 €;** ☎0737.504.516 angel.dinu@catalog-rezidential.ro

1793. **Titan,** Policlinica, semidec., et. 4/10, 52 mp, chiar pe Rotunda, bloc reabilitat lipit de parcul IOR, termopane, faianta, gresie, aer conditionat, liber. **58.000 €;** ☎0728.777.132 office@ramax.ro

1794. **Titan,** Postasului, sector 3, dec., et. 1/5, 53 mp, 2019, Titan Postasului apropiere Auchan, direct dezvoltator, ansamblu rezid. nou,finisaje la alegere, apartam 2 cam et 1/4, lift, centrala termica,tamplarie PVC, aprop. scoala, gradinita, mijl de transp, comision 0, F TVA. **50.000 €;** ☎0772.127.948/ 0765.083.277 andrei.partner067@gmail.com

1795. **Titan,** Postavarului dec., et. 2/4, 43 mp, 2018, Direct dezvoltator, de vanzare apartament 2 camere in zona Titan Postavarului -Metrou Nicolae Grigorescu. Zona verde, curata si linistita. Comision zero. **60.000 €;** ☎0770.836.923 sales@estimobiliar.ro

1796. **Titan,** Postavarului, metrou 1 Decembrie 1918 dec., et. 1/4, 55 mp, 2018, Direct de la dezvoltator de vanzare apartament 2 camere Titan, Postavarului, metrou Nicolae Grigorescu. Zona superba, linistita, acces facil la mijloace de transport si magazine, **74.000 €;** ☎0722.485.440 office@estimobiliar.ro

1797. **Titan,** Potcoava, et. 2/4, etaj 2 din 4 confort I cu balcon. Blocul este reabilitat plasat in zona verde aproape metrou parc magazine mijloace transport **53.000 €;** ☎0723.602.926/ 0741.107.824 office@amdf-imobiliare.ro

1798. **Titan,** Rebreanu, Alba semidec., et. 4/10, 55 mp, 1970, nelocuit, foarte spatios si foarte bine compartimentat. Bloc reabilitat termic recent. In stare buna. Balcon mare. Geam la baie. Intabulare si cadastru. Se accepta creditare bancara. Zona verde. Metro **62.500 €;** ☎0723.250.250 companiapanoramic@gmail.com

1799. **Titan,** Rotunda, dec., et. 2/4, 2 din 4 cf. 1 dec. cu bucatarie de 10 m imbunatatiri gresie faianta, parchet, termopan mobilat dressing. Blocul este aproape de metrou parc gradinita scoala liceu. Zona verde. Se accepta credit. **69.000 €;** ☎0723.602.926/ 0741.107.824 office@amdf-imobiliare.ro

1800. **Titan,** str Postasului, sect 3, dec., et. 2/5, 65 mp, 2019, Titan str Postasului, Auchan, apartam 2 cam dec, et 2/5, sc 65 mp, balcon, lift, centrala term, finisaje la alegere, toate utilit, mijl de transp, scoli, gradinite, direct dezvoltator, acc. credit comision 0, **50.000 €;** ☎0772.127.948/ 0765.083.277 andrei.partner067@gmail.com

1801. **Titan,** str Postasului, sect 3, dec., et. 3/5, 62 mp, 2019, Titan, str Postasului, Auchan, apartam 2 cam dec, et 3/5, sc 65 mp, balcon, lift, centrala term, finisaje la alegere, toate utilit, mijl de transp, scoli, gradinite, direct dezvoltator, acc. credit com. **58.000 €;** ☎0772.127.948/ 0765.083.277 andrei.partner067@gmail.com

1802. **Titan,** studio modern, metrou 1 Decembrie 1918 semidec., et. parter/4, 37 mp, 2019, dezvoltator cu experienta, comision 0. Studio modern cu predare la cheie, finisaje incluse si dotari premium, racordari la toate utilitatile, centrala proprie. Zona buna, 15 min. de metrou 1 Decembrie **37.900 €;** ☎0738.192.515 laura@activeestate.ro

1803. **Titan,** Th. Pallady, Ozana dec., et. parter/3, 48 mp, 2018, 2 camere dec.e finalizare decembrie 2018, 15 minute metrou, **49.000 €;** ☎0730.170.085 bogdan.mavrogheorghe@zonadesud.ro

1804. **Titan,** Th. Pallady, Ozana dec., et. parter/2, 50 mp, 2018, promotie - ap. 2 camere tip Studio - 15 minute metrou. **40.000 €;** ☎0730.170.085 bogdan.mavrogheorghe@zonadesud.ro

1805. **Titan,** Th. Pallady, Ozana, dec., et. parter/2, 53 mp, 2018, 2 camere finalizate mutare rapida, 18 minute metrou. **57.900 €;** ☎0730.170.085 bogdan.mavrogheorghe@zonadesud.ro

1806. **Titan,** Th. Pallady, Ozana, dec., et. 3/3, 45 mp, 2018, 2 camere promo, Titan, Ozana, 15 minute metrou N. Teclu. **40.900 €;** ☎0730.170.085 bogdan.mavrogheorghe@zonadesud.ro

1807. **Titan,** Th. Pallady, Ozana, Trapezului et. parter/2, 55 mp, 2018, PROMO - apart. 2 camere finalizare ianuarie 2019. **41.900 €;** ☎0730.170.085 bogdan.mavrogheorghe@zonadesud.ro

1808. **Titan,** Th.Pallady, metrou 1 Decembrie 1918, dec., et. 2/5, 59 mp, 2

Imobiliare vânzări 2 CAMERE

1870. **Unirii** Splai, Mihai Bravu, dec., et. 1/6, 54 mp, 2017, la 5 minute fata de metrou Mihai Bravu, 2 camere dec.e 54 mp, parcare subterana contra cost, bloc nou din caramida, centrala propie, bucatarie inchisa. 10 minute pana la parcul Tineretului **78.000 €;** ☎0722.248.933 viorel.iosifescu@gmail.com

1871. **Unirii** stradal dec., et. 6/8, 72 mp, 1990, Zepter, vedere catre Bulevardul Unirii, dec., cf.1, renovat recent, 72mp, 3 balcoane, gresie, faianta, parchet, termopan, ac, usa metalica, 6/8, liber, ocazie, **116.900 €;** ☎0730.433.375

1872. **Unirii** stradal oferta reala stradal, vedere bulevard, confort 1 dec., 65mp, etajul 6.8, bloc 1996, cu gresie, faianta, parchet, termopan, curat, acte la zi, pozitie excelenta, merita vazut, **122.000 €;** ☎0728.879.796

1873. **Unirii** Tribunal dec., et. 4/7, 78 mp, 1991, vanzare 2 camere conf I dec.e 4/7, bloc 1991, cu 3 balcoane, parchet, gresie, faianta, **155.000 €;** ☎0749.199.196 lenus@confortcasaimobiliare.ro

1874. **Unirii,** dec., et. 1/7, 47 mp, 1963, Cantemir intersectie cu Budapesta, bloc stradal, vedere pe spate, renovat total, instalatie electica, sanitara, bloc, reabilitat, termic, imbunatatiri, toate actele, liber, **66.000 €;** ☎0721.864.861/ 0747.115.444 expocardinal@yahoo.com

1875. **Unirii,** dec., et. 2/8, 58 mp, 2000, stradal pe Nerva Traian, apartament 2 camere, cf. 1, stradal, dec., spatios, 2/8, 58 mp, bloc 2000, mobilat, loc de parcare, liber, ocazie, **105.000 €;** ☎0730.433.375 imobilandreea10@gmail.com

1876. **Unirii,** dec., et. 1/8, 67 mp, 2000, Unirii, Camera de Comert, stradal, apartament 2 camere, etaj 1/8, dec.,1 balcon, suprafata 66 mp, renovat, loc parcare, liber, bloc monolit, constructie 2000, cadastru, intabulare; **107.000 €;** ☎0722.359.898/ 0722.573.232 office@interpartes.ro

1877. **Unirii,** Alba Iulia, metrou, finalizat, dec., et. 1/5, 57 mp, 2017, comision 0, constructie noua, dezvoltator, bucatarie inchisa, bloc din caramida, centrala proprie, finisaje de calitate superioara, locuri de parcare. Program L-D. Intrebati si de celelalte proiecte, **97.000 €;** ☎0722.248.933 viorel.iosifescu@gmail.com

1878. **Unirii,** Biblioteca Nationala, dec., et. 4/8, 63 mp, 1994, 2 camere dec.e, vedere panoramica, strada, monolit, renovat, liber. **117.000 €;** ☎0747.777.767/ 021.323.00.10 office@centralimobiliare.ro

1879. **Unirii,** bloc 2007, parcare subterana, boxa semidec., et. 3/5, 68 mp, 2007, centrala proprie, renovat complet, bucatarie moblata si utilata complet, electrocasnice Miele, loc parcare, boxa inclusa, bloc curat, paza 24/7, vec: Nerva Traian, Mircea Voda, Alba Iulia, Decebal, liber. **120.000 €;** ☎0752.010.036 office@confortcasaimobiliare.ro

1880. **Unirii,** bloc loto dec., et. 2/9, 64 mp, 2000, 2 camere dec.e blocul loto, vedere spate, bloc monolit, stradal, parcare. **105.000 €;** ☎0747.777.767/ 021.323.00.10 office@centralimobiliare.ro

1881. **Unirii,** bloc Loto, 68 mp, dec., et. 7/8, 68 mp, 1997, 1997 anul constructiei, oferta vanzare apartament de 2 camere pe Strada Nerva Traian, etaj 7/8, bloc de monolit, 68 de mp, orientat pe S-V, vedere si acces stradal, mobilat modern. www.realkom.ro **115.000 €;** ☎0740.620.112 marian.popa@realkom.ro

1882. **Unirii,** bloc Zepter, dec., et. 6/9, 72 mp, 1991, 2 camere dec.e, vedere Bd Unirii, bloc stradal monlit, renovat, vedere panoramica. **122.000 €;** ☎0747.777.767/ 021.323.00.10 office@centralimobiliare.ro

1883. **Unirii,** bulevardul Libertatii, Piata Constitutiei, dec., et. 3/8, 70 mp, 1995, et. 3, 70 mp, dec., bucatarie mare patrata, 3 balcoane, vedere mixta, curat, gresie, faianta, parchet, termopan, liber, acte la zi. Pozitie excelenta. Casa Poporului, P-ta Unirii. Merita. **130.000 €;** ☎0755.080.420

1884. **Unirii,** Casa Poporului, Parcul Izvor dec., et. 6/8, 70 mp, 1993, RealKom va ofera apartament 2 camere de vanzare, Et. 6/8, boxa de 5 mp, orientare cardinala pe S-V, vedere spre Parcul Izvor, Casa Poporului, Comision 0%, www.realkom.ro www.apartamenteunirii.ro **141.500 €;** ☎0723.620.112 cristi.stanciu@realkom.ro

1885. **Unirii,** Coposu, intrare, vedere stradala dec., et. 6/8, 64 mp, 1993, aproape de statia metrou Piata Unirii, Centrul Istoric, Unirea Shoping Center si de Carefour,apartament stradal, intrare si vedere stradala, libera, curat. **119.000 €;** ☎0723.153.678 centrulimobiliar@yahoo.com

1886. **Unirii,** Libertatii, Parlament, comision 0 dec., et. 3/8, 65 mp, 1993, complet renovat, instalatii electrice si sanitare noi, parchet, gresie, faianta, um, 2xac, 2xtv lcd, se vinde complet mobilat si utilat modern, pretabili investitie sau locuita, oferta reala, ocazie. **139.000 €;** ☎0743.041.701 bogdan.cirlan@city-estate.ro

1887. **Unirii,** Matei Basarab 75 dec., et. 4/4, 65 mp, 2002, Apartament 2 camere dec. + open space.Se vinde cu toat? mobila si dotarile existente.Suprafata totala: 65 mp.Suprafata utila : 59 mp.Zona Unirii, mai exact str. Matei Basarab 75 **96.000 €;** ☎0722.274.174

1888. **Unirii,** Mircea Voda, Nerva Traian, dec., et. 7/10, 82 mp, 3 camere transformate in 2 camere cu autorizatie, Nerva Traian stradal, bloc monolit, vedere stradala, living 44 mp, 2 bai, 2 lifturi, 2 minute metrou Timpuri Noi, renovat, gresie, faianta, parchet, termopan. **117.000 €;** ☎0720.302.537 traian.ciubuc@gmail.com

1889. **Unirii,** Nerva Traian intersectie cu Octavian Goga dec., et. 2/8, 55 mp, 2002, Apartament 2 camere, dec. etaj 2/8, an 2002, s 55 mp cu balcon, bloc stradal vedere spate, se vinde mobilat -utilat, paza 24/24, parcare Adp. Agentie, liber pentru vizionari. Pret negociabil. **105.000 €;** ☎0762.093.000

1890. **Unirii,** Parlament dec., et. 3/8, 72 mp, 1991, apartament 2 camere, cf. 1, dec., 3/8, 72 mp, bloc 1991 , stradal, imbunatatiri: g, f, p, t, usa m, ac, o privileste deosebita, cadastru, intabulare, ideal locuit, investitie, liber, ocazie, **125.000 €;** ☎0730.433.375 imobilandreea10@gmail.com

1891. **Unirii,** pe str. 11 Iunie, parc Carol, semidec., et. 3/3, 47 mp, 1937, Unirii aproape de parc Carol, Marasesti va oferim la vanz un ap. 2 cam. cf 1 semidec., in S. 44 mp, situat la etaj 3/3+pod+balcon intr-o vila din 1937. Ap este semi-curat si are centrala termica **41.500 €;** ☎0733.657.211 danyion67@yahoo.com

1892. **Unirii,** Scoala 2 dec., et. 4/4, 52 mp, 1970, Vatra Dornei, str. M. Sadoveanu, ap. 2 cam. conf. I sporit, pod, vedere spre sud - Dealul Negru, fara alte blocuri in fata, pret si conditii negociabile. **27.500 €;** ☎0757.858.702 apart.victoriei@gmail.com

1893. **Unirii,** Tribunal, dec., et. 7/8, 66 mp, 1999, 2 camere dec.e, vedere spate, bloc monolit, stradal pe Bd Unirii. **105.000 €;** ☎0747.777.767/ 021.323.00.10 office@centralimobiliare.ro

1894. **Unirii,** Tribunalul Bucuresti, etaj 1, 68 mp dec., et. 1/8, 68 mp, 1995, 1995 anul constructiei, Agentia Imobiliara RealKom va ofera apartament 2 camere de vanzare pe Bulevardul Unirii, etaj 1/8, 68 mp, bloc de monolit, 3 balcoane mari, paza, www.realkom.ro **127.500 €;** ☎0723.620.112 cristi.stanciu@realkom.ro

1895. **Universitate** semidec., et. 3/4, 49 mp, 1950, Apartamentul se afla intre Piata Universitatii si Piata Romana, la etajul 3/4, mobilat si utilat complet, ideal investitie. **77.500 €;** ☎0732.940.970 florinalecu.tentant@yahoo.com

1896. **Universitate** apartament 2 camere 60 mp, etaj 4/7 semidec., et. 4/6, 60 mp, 1925, apartament 2 camere confort 1, etaj 4/6 - 60 mp, zona Universitatii, centrala proprie, instalatii sanitare schimbate, ideal investitie. Bocul are risc seismic, se prezinta insa in conditii f. bune. **51.900 €;** ☎0734.545.248 george@21imobiliare.ro

1897. **Universitate,** dec., 60 mp, 2016, ansamblul rezidential Maria Rosetti 38, apartament de lux, dotari si finisaje de exceptie, mobilat complet, cu boxa si loc de parcare in garajul subteran. Singurul apartament de vanzare disponibil. **180.000 €;** ☎0733.391.139 vanzari@maria-rosetti38.ro

1898. **Universitate,** Intercontinental, 2 camere, ideal investitie semidec., et. 1/8, 59 mp, 1946, **89.900 €;** ☎0737.613.004 george.dimitriu@galaxyimob.ro

1899. **Universitate,** Magheru, semidec., et. 1/9, 45 mp, 1961, 2 camere, 45 mp, bloc 1961, fara risc, etaj 1 din 9, renovat, finisat si mobilat cu stil, km 0, Magheru, 75.000 euro, ac, alarma. **75.000 €;** ☎0785.111.999 hermesrezidential@gmail.com

1900. **Universitate,** Magheru, Rosetti semidec., et. 3/7, 45 mp, 1965, 3/7, bloc fara risc seismic sau urgenta, vedere spate (curtea blocului), liber, toate actele ok, mici imbunatatiri, curat, excelent investitie, **70.000 €;** ☎0735.883.452 daniel.enache@centralimobiliare.ro

1901. **Universitate,** ultacentral, km 0, dec., et. 3/3, 68 mp, 1945, p-ta Rosetti, 2 camere dec.e situate la mansarda, c-tie P+3, suprafata utila 68 mp, 2 gr. sanitare, bucatarie, debara, centrala proprie, acces la terasa, parchet, neccesita amenajari. **59.900 €;** ☎0769.076.167 adriana.petre@orfeas.ro

1902. **Universitate,** Vasile Lascar, Piateta str. Italiana semidec., et. 2/6, 55 mp, 1937, Italiana colt cu str. V. Lascar, ultracentral, liber, renovabil, vedere stradala, necesita centrala termica, bloc risc seismic, investitie, mici imbunatatiri, accesibil usor catre Piata Universitatii, **43.000 €;** ☎0743.174.433

1903. **Uverturii,** 2 camere, dec., constructie 2018 dec., et. 1/5, 59 mp, 2018, 2 camere, dec., constructie noua 2018, finalizare aprilie 2019, se preda complet finisat la cheie cu baie utilata complet, Supr. 56 mp, luminos, bucatarie inchisa, balcon, compartimentare caramida, lift. **64.000 €;** ☎0727.831.455 ioachim.catalin@gmail.com

1904. **Uverturii,** zona Militari, bloc stradal, liber, dec., et. 2/8, 60 mp, confort 1, dec., etajul 2/8, suprafata 60 mp, zugravit, termopan, gresie, faianta, parchet, in apropiere metrou, Ratb. Pret discutabil, **61.000 €;** ☎0744.994.267/ 0763.698.327

1905. **Vacaresti,** dec., et. parter/10, 179 mp, 2018, bloc nou, stradal, constructie beton, caramida. Finisaje de lux incluse in pret, bransamente realizate, parcare subterana contra cost.Ratb, metrou la 5 min de bloc. **181.830 €;** ☎0722.303.477/ 0722.303.478 office@tineretuluicity.ro

1906. **Valea** Oltului, 2 camere, 62 mp, et 2/3, 2 balcoane, bloc 2019 dec., et. 2/3, 62 mp, 2019, **62.500 €;** ☎0721.250.142 office@premiumadvisors.ro

1907. **Valea** Oltului, 2 camere, bloc 2019, P 3, comision 0%, promotie dec., et. parter/3, 56 mp, 2019, **55.870 €;** ☎0721.250.142 office@premiumadvisors.ro

1908. **Valea** Oltului, oferta 2 camere, et. 1/3, 58 mp, bloc 2019 dec., et. 1/3, 58 mp, 2019, **58.600 €;** ☎0721.250.142 office@premiumadvisors.ro

1909. **Valea** Oltului, oferta 2 camere, et. 2/3, 58 mp, bloc 2019 dec., et. 2/3, 58 mp, 2019, **58.600 €;** ☎0721.250.142 office@premiumadvisors.ro

1910. **Valea** Oltului, Ramura Jiului, dec., et. 3/4, 60 mp, 2019, comision 0% apartament cu 2 camere modern, spatios, finisat la gri; **55.000 €;** ☎0742.400.300

1911. **Varteju,** langa Bucuresti dec., et. 1/3, 53 mp, 2014, 2 camere, mobilat si utilat. Doriti aer curat si liniste unde veti locui? Ap cu parcare inclusa, intr-un cadru ambiental placut, Varteju, Magurele, 2 km de centura Bucuresti cu acces lejer spre capitala. **39.999 €;** ☎0760.654.542 george.concept@yahoo.com

1912. **Vasile** Lucaciu, dec., et. parter/2, 79 mp, 1937, in vila d+p+e+m, 60 mp utili la parter si garsoniera de 19 mp utili la demisol. Vecinatati: Calarasilor, Traian, Decebal, Matei Basarab, Pache Protopopescu, Popa Nan, Universitate, **78.000 €;** ☎0722.393.151 libra.imobiliare@gmail.com

1913. **Vatra** Luminoasa semidec., et. parter/3, 52 mp, 1960, 2 camere Mega Mall-Pierre de Coubertin, 50 mp+boxa la subsol, balcon generos, vedere spate spre spatiu verde, contor gaze separat, 1 minut de Mall si de Vatra Luminoasa, ideal investitie/ inchiriere. **59.990 €;** ☎0749.131.838

1914. **Vatra** Luminoasa Mihai Bravu apartament de vanzare etaj 5 semidec., et. 5/10, 48 mp, 1965, **64.900 €;** ☎0752.506.254 narcis.cazacu@galaxyimob.ro

1915. **Victoriei,** Ion Mihalache semidec., et. parter/6, 63 mp, 2018, 2 camere, parter din imobil P+6, Su. 63 mp, terasa proprie de 17 mp, Sc. 95 mp, centrala termica individuala, AC, incalzire prin pardoseala. Finalizare 2018, pret 108.000 Euro + TVA, **108.000 €;** ☎0736.935.106/ 021.321.21.81

1916. **Victoriei,** Romana semidec., et. parter/2, 1930, Apartament central, 2 camere confort 1/semidec., parter/2, st=70mp, boxa 11mp, renovat, curat, liber, intabulat, centrala proprie, gresie, faianta, parchet, termopan, instalatia electrica si sanitara noi. **89.000 €;** ☎0731.144.152

1917. **Victoriei-Nicolae** Titulescu cu loc de parcare semidec., et. parter/10, 38 mp, 1976, 2 camere in zona Victoriei.proprietatea vine la pachet si cu un loc de parcare situat in fata gemului proprietatii. Are instalatii electrice si sanitare noi. Se vinde mobilat si utilat.Detine si boxa. **62.500 €;** ☎0723.095.532 andaros.imob@gmail.com

1918. **Virtutii,** Lacul Morii, dambovita10.ro dec., et. 5/11, 64 mp, 2019, ansamblu rezidential la cateva minute mers pe jos de metrou Petrache Poenaru. Predare sfarsitul anului 2019 2 camere, suprafata 64 mpc (58 mpu), dec., bucatarie inchisa, pret+TVA **74.116 €;** ☎0730.177.245/ 0733.338.647 contact@dambovita10.ro

1919. **Vitan** Auchan semidec., et. 2/5, 65 mp, 2011, bloc nou, cf. 1 sporit, lux, semidec., et.2/5, constructie 2011, se vinde complet mobilat si utilat, aer conditionat, centrala termica, UPS, masina de spalat vase si rufe, usor neg., **89.000 €;** ☎0723.707.553 razvanzamfir1@yahoo.com

1920. **Vitan** Mall dec., et. 7/8, 65 mp, 1990, Branduselor, Zizin, confort 1, dec., 2 balcoane, bucatare mare, renovat recent, gresie, faianta, parchet, termopan, usa metalica, situat la 7-8 min metrou, merita vazut. **81.000 €;** ☎0732.135.471

1921. **Vitan** Mall dec., et. 7/8, 64 mp, 1988, Calea Vitan, Bucuresti Mall, vand 2 camere, dec.e, 2 balcoane, etajul 7, bloc reabilitat termic, termopan, parchet, acces la metrou 8 minute, **78.000 €;** ☎0723.265.261 office@dinamicimobiliare.ro

1922. **Vitan** mall, metrou Mihai Bravu, dec., et. 6/9, 61 mp, 2018, direct dezvoltator, TVA inclus, comision 0, imobil nou, caramida, apartament dec., spatios. 61 mp, terasa, finisaje de calitate la alegere, locuri parcare subterane, metrou, parc. **90.000 €;** ☎0725.985.764 cosmin@metropolitanresidence.ro

1923. **Vitan** Mall, Str. Breaza dec., et. 2/8, 61 mp, 1988, apartament 2 camere, dec., suprafata totala - 61 mp, an constructie 1988, etajul 2/8, bloc reabilitat termic, lift nou spatios, scara curata; necesita renovare completa; pretul usor negociabil; **77.500 €;** ☎0734.345.341 cityinvestestates@gmail.com

1924. **Vitan,** dec., et. 3/5, 70 mp, 2011, situat in plan secund, in zona Auchan Vitan, bloc boutique, cu un apartament pe etaj este construit in 2011 pe cadre de beton armat si compartimentat cu caramida tip Porotherm 25 cm. Se vinde ca in poze. **89.000 €;** ☎0727.778.887 daniel.alin.bala@gmail.com

1925. **Vitan,** Auchan, 2 dec.e, terasa, lux dec., et. 3/3, 90 mp, 2018, Profita de discountul de 4500 euro si vino sa te muti in casa ta locuinta! Apartament compus din 2 camere decomantat, terasa (32 mp) in suprafata utila totala de 90 mp. Recomandam vizionare, **78.000 €;** ☎0764.832.071 smartrezidential@yahoo.com

1926. **Vitan,** cartierul este foarte linistit, dec., et. parter/8, 63 mp, 1993, sunt multe parcuri, apartament 2 camere de vanzare dec. vecini buni an 1993, sunt aproape farmacii, parcuri, mall Vitan, multe magazine, Mega Image este la 200 de m departare, scoala gimnaziala nr 81. **92.000 €;** ☎0726.242.734/ 0730.510.368 nitamihaiandrei@gmail.com

1927. **Vitan,** Confort City, 2 camere dec., et. 11/12, 65 mp, 2005, confort I, dec., etaj 11 din 12, etajul superior fiind o mansarada pe toata suprafata blocului, 65 mp suprafata utila, renovat recent: gresie, faianta, parchet, termopan, usa metalica; **44.000 €;** ☎0758.230.771 filip@confortcasaimobiliare.ro

1928. **Vitan,** Kaufland, Strada Calusarilor nr 5. dec., et. 7/8, 50 mp, 1981, apartament complet mobilat si utilat cu electrocasnice. **73.000 €;** ☎0766.260.425/ 0766.250.727

1929. **Vitan,** Mall Vitan, Strada Branduselor dec., et. 1/4, 60 mp, 1990, Prop. vand ap. 2 camere renovat dec. cf. 1, zona verde, Mall Vitan, 1/ 4, renovat, termp., usa metalica, retea de gaze proprie, gresie, faianta, instalatii noi, parcare, 7 min. De la metrou, 2 min. Pana la Mall. **83.900 €;** ☎0730.390.228/ 0734.881.997

1930. **Vitan,** Mihai Bravu, dec., et. 3/4, 43 mp, 2019, 2 camere, disponibil la etajele 1-3 din P+4. Apartamentul are o Su. de 43 mp, balcon 4.15 mp, Sc. de 57 mp, centrala termica si se va preda finisat. Finalizare septembrie 2019, pret 70.725 euro + TVA. **70.725 €;** ☎0736.935.106/ 021.321.21.81

1931. **Vitan,** Mihai Bravu, dec., et. parter/4, 46 mp, 2019, 2 camere, etaj P/4, su. 46 mp, sc. 55 mp, centrala de apartament, se preda finisat. Termenul de finalizare este septembrie 2019, amplasat la 400 metri de metrou Mihai Bravu. Pret 69.000 euro + TVA. **69.000 €;** ☎0736.935.106/ 021.321.21.81

1932. **Vitan,** Mihai Bravu, dec., et. 1/5, 54 mp, 2018, la 5 minute fata de metrou Mihai Bravu, 2 camere dec.e 54 mp, parcare subterana contra cost, bloc nou din caramida, centrala propie, bucatarie inchisa. 10 minute pana la parcul Tineretului **78.000 €;** ☎0722.248.933 viorel.iosifescu@gmail.com

1933. **Vitan,** Mihai Bravu, 1 min metrou Mihai Bravu dec., et. 4/9, 55 mp, 2019, 2 camere ansamblu rezidential nou, finisaje la alegere incluse in pret, centrala termica proprie, parcari subterane si supraterane, construit pe cadre de beton armat cu caramida Porotherm. **69.500 €;** ☎0786.700.901/ 0786.700.902 vanzari@global-residence.ro

1934. **Vitan,** Mihai Bravu, 2 min metrou Mihai Bravu dec., et. 4/9, 62 mp, 2018, metrou Mihai Bravu, proiect nou, 89.500 + tva 5%, locuri de parcare subteran si suprateran, finisaje la alegerea clientului incluse in pret; **89.500 €;** ☎0786.700.901/ 0786.700.902 vanzari@globalcityresidence.ro

1935. **Vitan,** Mihai Bravu, 2 min. metrou Mihai Bravu, dec., et. 4/9, 55 mp, 2019, Mihai Bravu, 200 m de metrou Mihai Bravu,2 camere, direct dezvoltator, 79.800 + tva 5%, locuri de parcare subterane si supraterane, spatii comerciale la parter si mezanin. Ansamblu rezidential nou **79.800 €;** ☎0786.700.901 vanzari@globalcityresidence.ro

1936. **Vitan,** Mihai Bravu, 2 min. Mihai Bravu, dec., et. 5/9, 55 mp, 2019, Mihai Bravu, vis a vis de metrou Mihai Bravu2 camere, pozitie excelenta, oferta luna septembrie tva 5 %, finisaje la alegere, centrala termica proprie, ansamblu rezidential nou **69.500 €;** ☎0786.700.901 vanzari@globalcityresidence.ro

1937. **Vitan,** Ramnicu Sarat, 2 camere lux, terasa 22 mp dec., et. 3/3, 70 mp, 2019, Apartament compus din 2 camere dec.e, terasa foarte mare in suprafata utila totala de 70 mp. Bransat la toate utilitatile orasului. Se accepta credit **72.500 €;** ☎0786.207.692 costin.smartrezidential@gmail.com

1938. **Vitan,** Ramnicul Sarat, comision 0, dec., et. 3/3, 70 mp, 2018, se ofera spre achizionare apartament 2 camere compartimentare dec.a, situat in cladire p+2+m, constructia este efectuata pe cadre de beton armat si diafragme, zidaria din caramida porotherm **69.000 €;** ☎0762.861.186 smartrezidential@yahoo.com

1939. **Vitan,** Rin Hotel, semidec., et. 8/12, 46 mp, 2009, 2 camere semidec., mobilat si utilat conform poze, loc de parcare; **50.900 €;** ☎0747.777.767/ 021.323.00.10 office@centralimobiliare.ro

1940. **Voluntari,** dec., et. 2/7, 56 mp, 2018, 900 euro/mp util. Direct dezvoltator, comision 0. Toate apartamentele se predau la cheie, complet finisate si bransate la utilitati, fiecare apartament avand contorizare separata a utilitatilor. **53.340 €;** ☎0764.088.527 dumitrescu.ddana@yahoo.com

1941. **Voluntari,** dec., et. 3/6, 62 mp, 2017, apartament 2 camere si 2 bai. 900 euro/mp util. Complet finisat + bai echipate. Finisaje premium, lift, parcare. Direct dezvoltator, comision 0. Se accepta credit prima casa/ipotecar. **58.050 €;** ☎0764.088.527 dumitrescu.ddana@yahoo.com

1942. **Voluntari,** dec., et. 4/6, 56 mp, 2017, credit Prima Casa, apartamentul de 2 camere este ideal pentru o familie la inceput de drum. Apartemente finisate, centrala proprie, calorifere, usi interior, gresie, faianta, parchet. lift, parcare, comision 0. **53.340 €;** ☎0764.088.527 dumitrescu.ddana@yahoo.com

1943. **Voluntari,** Afumati, dec., et. 2/6, 2017, 900 euro/mp util. Apartament 2 camere 56.4 mp util+12.9 mp balcon. Se predau complet finisate si baile echipate. Lift, parcare in curte si subterana, finisaje premium. Direct dezvoltator. **53.340 €;** ☎0766.263.277 dumitrescu.ddana@yahoo.com

Imobiliare vânzări 3 CAMERE

1944. **Voluntari,** Afumati, dec., et. 1/6, 56 mp, 2018, apartament 2 camere, rate direct la dezvoltator, fara dobanda si fara comision, avans 30-50%. Imobil nou, situat pe bd-ul Voluntari, finisaje la alegere, incluse in pret **53.340 €;** ☎0764.088.527 dumitrescu.ddana@yahoo.com

1945. **Voluntari,** Metro, complex Omnix 2012, etaj 1 semidec., et. 1/5, 54 mp, 2012, Gata de mutat! O locuinta perfecta pentru o familie activa ce lucreaza in estul Bucurestiului. Apartament luminos, balcon mare, bucatarie inchisa, scara impecabila. Complex inchis cu spatii de parcare **50.000 €;** ☎0758.333.111 contact@mariuspadurariu.ro

1946. **Water** Park dec., et. 3/3, 56 mp, 2010, Rin nord Residence vand urgent ap. 2 cam complet mobilat si utilat). **60.000 €;** ☎0725.155.555 alejandro_v71@yahoo.com

1947. **Water** Park Complex hotelier Rin AirPort dec., et. 3/3, 56 mp, 2010, vand urgent apt 2 cam mobilat si utilat la cheie), in Rin Nord Residence; **60.000 €;** ☎0725.155.555 alejandro_v71@yahoo.com

1948. **Zona** de Nord, comision 0, dec., et. 2/4, 57 mp, 2018, dec., 57 mp utili, etaj 2/P+4, predare la cheie: gresie, faianta, parchet, centrala termica, incalzire in pardoseala, constructie de caramida, spatii verzi, lift, acces securizat. **62.900 €;** ☎0725.500.800 marian@ambasador-home.ro

1949. **Zona** de Nord, complex rezidential, et. 2/4, 61 mp, 2018, zona de nord ap 2 cam, dec., spatios, terasa, centrala proprie, finisaje lux, incalzire pardoseala, videointerfon, lift, spatii verzi, parcari, paza, locatie lux, ultimele apartamente. **75.500 €;** ☎0725.500.800/ 0799.102.501 office@ambasador-home.ro

1950. **Zona** de Nord, Complex Rezidential, dec., et. 1/4, 61 mp, 2018, zona de nord ap 2 cam, dec., spatios, terasa, centrala proprie, finisaje lux, incalzire pardoseala, videointerfon, lift, spatii verzi, parcari, paza, locatie lux, ultimele apartamente. Te astept. **61.000 €;** ☎0799.102.501 oxana@ambasador-home.ro

Apartamente 3 camere

1. **1 Decembrie** 1918 la metrou, piata Trapezului, dec., et. 8/8, 60 mp, 1974, cf. 2 sporit, bloc reabilitat, terasa fara probleme, dec., geam baie, gresie, faianta, parchet, termopane usa metalica, liber, mobilat si utilat, toate actele, negociabil. **58.000 €;** ☎0728.777.132 office@ramax.ro

2. **1 Decembrie** 1918 metrou, piata Trapezului, dec., et. 5/6, 65 mp, bloc reabilitat, mansarda etajul 5 si 6 cu scara interioara, complet mobilat si utilat, bucatarie mare open space, 2 dormitoare, geam baie, centrala, gresie, faianta, parchet, termopane, usa metalica. **87.000 €;** ☎0728.777.132 office@ramax.ro

3. **1 Decembrie** 1918 stradal, apartament 3 camere dec., et. 1/10, 60 mp, 1978, apartament 3 camere, 1 Decembrie 1918 stradal, situat la etajul 1/10, dec., imbunatatit cu gresie, faianta, termopan, parchet, usa metalica, instalatie pentru centrala termica **70.000 €;** ☎0731.169.114 office@titanul-nou.ro

4. **1 Decembrie** 1918, 5 minute metrou, semidec., et. parter/4, 65 mp, chiar pe Dumitru Pene, bloc reabilitat, complet renovat, instalatii electrice si sanitare schimbate, gresie, faianta, parchet, termopane, usa metalica, aer conditionat, partial mobilat, **74.000 €;** ☎0728.777.132 office@ramax.ro

5. **1 Decembrie** Localitatea, judet Ilfov, apartament recent renovat, centrala termica, etc. Telefon: **45.500 €;** ☎0728.783.078

6. **1 Decembrie** metrou, Titan, Steriadi, dec., et. parter/4, 65 mp, 1971, Titan Auchan, Metrou,Jean Steriadi,bloc termoizolat, 1 baie cada pe colt, 2 dormitoare mobilate modern, living nemobilat, bucataria mobilata/ utilata, gradina, liber; **69.000 €;** ☎0722.274.245/ 0769.647.350

7. **1 Decembrie,** pozitie excelenta, acces metrou, et. 4/11, 78 mp, 2018, ansamblul dispune de o localizare excelenta fiind situat in estul Bucurestiului in cartierul Titan, la doar 400 de metri de Metrou 1 Decembrie 1918 si la doar 10 minute de noul magazin Ikea; **89.500 €;** ☎0799.929.025/ 0725.597.221 aura.c@star-construct.ro

8. **1 Mai** apartament 3 camere semidec., et. 1/4, 87 mp, 2018, **156.200 €;** ☎0749.144.715 marius.manea@catoma.ro

9. **1 Mai,** exclusivist 3 camere cu terasa, dec., et. 3/4, 80 mp, 2016, **169.900 €;** ☎0735.551.422 florin.toma@catoma.ro

10. **1 Mai,** Expozitiei dec., et. 1/2, 80 mp, 2019, Expozitiei 1 Mai, dezvoltator imobil nou 2018 finalizat, imobil exclusivist botique apartament foarte apropape de Piata Domenii, **128.000 €;** ☎0760.985.157 lungu_solomon@yahoo.com

11. **1 Mai,** piata semidec., et. parter/1, 82 mp, 1938, 1 Mai, Banu Manta, apartament in vila hochparter, 3 camere, 2 balcoane, baie cu geam, grup sanitar, boxa 17 mp demisol, ct, fara imbunatatiri, 5minute de parc Kiseleff, piata, scoli, ideal locuinta, cabinete, birouri **95.000 €;** ☎0731.144.156

12. **1 Mai,** Piata Chibrit, Expozitiei, semidec., et. parter/3, 78 mp, 2012, agentia noastra va ofera la vanzare un apartament cu 3 camere situat intr-un imobil nou, pozitionat pe un parter inalt. In acest pret apartamentul se vinde partial mobilat si utilat. 74 mp utili+4 mp balcon. **112.000 €;** ☎0724.562.030 costin.vladu@gmail.com

13. **1 Mai,** Turda dec., et. 9/10, 73 mp, 1983, 1 Mai, Turda, vand apartament 3 camere, dec., bloc 1983 reabilitat, 73 mp, curat, gerseie, faianta, parchet, termopan, aer conditioant, mobilat/nemobilat, parc Regina Maria, acces rapid ratb **90.000 €;** ☎0725.073.075 valentinacalitoiu.imob@gmail.com

14. **1 Mai,** Turda dec., et. 9/10, 73 mp, 1982, Tentant ofera un apartament dec., cu 2 grupuri sanitare, 2 balcoane intr-un bloc reabilitat termic, la etajul 9/10 cu o vedere superba. In apropiere este parcul Regina Maria si metrou Grivita **93.000 €;** ☎0728.330.207 laurentiu.brezeanu@yahoo.com

15. **13 Septembrie** dec., et. 5/8, 60 mp, 2018, apartamente nou, dec., 55 mp, plus boxa de 4m si loc de parcare.Finisaje premium, centrala proprie, balcon generos cu vedere Palatul parlamentului si Hotel Marriott. **105.000 €;** ☎0799.029.194 cateliu.gabriel@catoma.ro

16. **13 Septembrie** dec., et. 1/8, 77 mp, 1990, Decomandat, etaj 1/8, suprafata 77 mp, an constructie1990, toate imbunatatirile, centrala termica, mobilat si utilat modern , stare exceptionala, bloc reabilitat termic, mijloace de transport, acte **108.000 €;** ☎0760.654.543 stanb.concept@gmail.com

17. **13 Septembrie** - Panduri, dec., et. 8/8, 1985, 3 balcoane, 2 gr. sanitare, mobilat, Ac, usa metalica, imbunatatiri, **87.000 €;** ☎0745.154.614

18. **13 Septembrie,** apartament cu 3 camere dec., et. 1, 75 mp, 1987, **75.000 €;** ☎0744.770.118 andra.landestate@gmail.com

19. **13 Septembrie,** Panduri, Progresului, dec., et. 5/8, 78 mp, 1991, et. 5/8, dec., renovat (g, f, mocheta), an c-tie. bloc 1991, 1 gr. sanitar si o baie, un balcon, 7 min. viitoarea statie de metrou Academia Militara, 2 ac, calorifere schimbate, bucatarie mobilata **98.500 €;** ☎0723.707.553 razvanzamfir1@yahoo.com

20. **13 Septembrie,** Petre Ispirescu dec., et. 10/10, 77 mp, 1987, dec., bloc din 1987, 2 grupuri sanitare, unul cu geam, etaj 10 din 10, amenajat modern, mobilat, utilat, merita vazut, negociabil, vecinatati. Ghencea, Margeanului, Sebastian, Rahova, ova 124517 **75.000 €;** ☎0737.504.516 office@catalog-rezidential.ro

21. **13 Septembrie,** Prosper dec., et. 6/10, 80 mp, 1989, 1989 constructie bloc, dec. 80mp, etaj 6/10, renovat total, instalatii sanitare, electrice si usi noi, gresie, faianta, parchet, termopane, usa metalica, centrala termica, aer conditionat, cadastru, intabulare **89.900 €;** ☎0731.144.153/ 021.231.23.18

22. **13 Septembrie,** Sebastian parc dec., et. 2/8, 76 mp, 1986, Situat langa Parcul Sebastian, intr-un bloc curat la etajul 2/8. Apartamentul are o suprafata utila de 72 mp si suprafata utila totala (cu balcon) de 76mp, 2 bai, dec., fara imbunatatiri. **85.000 €;** ☎0760.101.325

23. **3 camere** zona foarte buna dec., et. 7/10, 57 mp, **64.590 €;** ☎0770.357.727 contact@mihaimanica.ro

24. **Adiacent** Piata Alba Iulia, Decebal. semidec., et. 1/3, 82 mp, 1947, apartamentul se vinde mobilat si utilat, cu boxa la subsol si loc de parcare platit la primarie, plus 98 de metri teren drept folosinta. **109.000 €;** ☎0764.888.888 Roscofita03@yahoo.com

25. **AFI** Cotroceni - NearCenter Residence Plaza 2, apartament 3 camere + terasa dec., et. 5/5, 125 mp, **150.000 €;** ☎0722.382.832 contact@erikachica.ro

26. **AFI** Cotroceni, NearCenter Residence Plaza 2, apartament 3 camere dec., et. 1/5, 91 mp, **112.000 €;** ☎0722.382.832 contact@erikachica.ro

27. **Alexandriei,** finalizat parcare inclusa 94 mp utili dec., et. 2/6, 94 mp, 2018, Alexandriei, imobil nou finalizat, mutare rapida, lift, imobil nou, str. Cristalului, Ratb in fata blocului, bucatarie mobilata si utilata, finisaje la alegere, lift silentios, parcare supraterana. **66.500 €;** ☎0736.380.187/ 0725.597.221 constantin.s@star-construct.ro

28. **Alexandriei,** Penny Market, finalizat, imobil nou dec., et. 3/6, 94 mp, 2017, mutare rapida, lift, str. Cristalului, Ratb in fata blocului, bucatarie mobilata si utilata, finisaje la alegere, lift silentios, parcare supraterana. **64.760 €;** ☎0736.380.187/ 0799.929.024 constantin.s@star-construct.ro

29. **Alexandru** Obregia semidec., et. parter/4, 68 mp, 1976, apropiere mijloace de transport, termopane, parchet, gresie, faianta, 1 balcon, p/4, confort 1, zona verde, geam la baie. **60.000 €;** ☎0738.669.814

30. **Alexandru** Obregia, dec., et

Imobiliare vânzări 3 CAMERE

96. **Basarabia,** Chisinau, proprietar, particular semidec., et. 7/8, 70 mp, 1983, proprietar pozitie SE, vedere mixta, 2gr san izolat interior, gresie, faianta, parchet, termopan um, usi noi Porta Doors, accept credit, scara curata fara restantieri, 2lifturi, apropape stadion, **77.970 €;** ☎0754.596.660 PROPRIETAR@PARTICULAR.RO

97. **Batistei,** dec., et. parter/5, 113 mp, 2018, apartament de lux, finisat complet: gresie, faianta Spania, parchet masiv, tamplarie lemn, usa blindata, videointerfon, incalzire in pardoseala, obiecte sanitare Ideal Standard, aer conditionat, **320.000 €;** ☎0758.041.197 office@gamainvest.ro

98. **Bd.** Carol intersectie cu Traian liceul Ad. Xenopol dec., et. parter/2, 100 mp, 1950, Bd. Carol x Traian, Liceul Ad. Xenopol, super zona bloc gen vila parter inalt/ 2 etaje, superconstructie, 3 camere, baie, bucatarie, dressing, camara, centrala proprie, boxa 17 mp, 2 ap. pe palier **120.000 €;** ☎0746.091.481

99. **Bd.** Constantin Brancoveanu, zona Lidl. dec., et. 3/10, 70 mp, 1975, Ap. 3 camere, bloc 1975 Brancoveanu, et. 3/10, 70 mp, dec., renovat , gresie, faianta, termopan, instalatii noi, AC,usa metalica. Disponibil imediat. **72.000 €;** ☎0726.764.420/ 0784.276.537 office@creativebrokers.ro

100. **Bd.** Ghe. Sincai Tineretului, 3 camere, 80mp dec., et. 3/8, 80 mp, 1991, dec., etaj interior, bloc 1991, et. 3, st–80mp, 3 minute de statiile de metrou, 2 grupuri sanitare, termopan, parchet din lemn masiv, gresie, faianta, usa metalica. Vecinatati: piata Norilor, parc. **127.400 €;** ☎0746.202.605/ 021.330.44.58 radu_marius43@yahoo.com

101. **Bd.** Unirii, Fantani, stradal, Casa Poporului, ap. 3 camere, comision 0% semidec., et. 3/8, 83 mp, **178.000 €;** ☎0725.540.400 vlad@vladtrimbitasu.ro

102. **Berceni** dec., 75 mp, 2018, Apartament 3 camere, sup. utila 75 mp, bloc nou, situat intr-o zona linistita. Structura de rezistenta din beton, compartimentare din caramida Porotherm.Turnu Magurele, Grand Arena, **56.100 €;** ☎0729.572.570/ 0724.205.825 contact@sudrezidential.ro

103. **Berceni** dec., et. 1/2, 69 mp, 2019, Zona Drumul Gazarului, apartament dec. de 3 camere cu o suprafata utila aproximativa de 69,48 mp, cu 2 bai si 2 balcoane (unul de 7,86 mp, iar celalalt de 4,12 mp), compartimentat excelent **89.700 €;** ☎0735.872.987/ 0720.063.459 ianis@sudrezidential.ro

104. **Berceni** - Leonida, 3 camere, mobilat si utilat dec., et. parter/3, 79 mp, 2013, Berceni - Leonida - apartament dec. cu 3 camere, mobilat complet si utilat.Apartamentul beneficiaza de un loc de parcare individual situat in curtea imobilului, **87.000 €;** ☎0733.670.178/ 0725.597.221 laurentiu@star-construct.ro

105. **Berceni** -Aparatorii Patriei dec., et. 2/11, 81 mp, 2018, particular, vand apartament in apropierea statiei de metrou Aparatorii Patriei. Constructie noua ,fatada ventilata ,centrala termica individuala , finisaje premium, **81.000 €;** ☎0721.805.158/ 0722.297.332 gabriela@metropolitanresidence.ro

106. **Berceni** 3 camere Metalurgiei dec., et. 2/5, 68 mp, 2018, vand apartament 3 camere, suprafata utila 68 mp, etajul 2, dec., balcon generos, finisaje lux (la alegere), dotat cu centrala termica de apartament si obiecte sanitare in baie; **67.500 €;** ☎0733.373.483 craiun_ioana90@yahoo.com

107. **Berceni** 94, langa Monaco Tower, 4 min de Metrou dec., et. 3/11, 72 mp, 2019, Berceni 94, Apartament de 2 camere nou la 4 minute de mers pe jos de statia de metrou Dimitrie Leonida, structura este de beton si caramida de 25 cm, compartimentarea este de caramida de 11.5 cm. **73.000 €;** ☎0725.985.759 ana.moise@metropolitanresidence.ro

109. **Berceni** Brancoveanu Budimex semidec., et. parter/4, 60 mp, 1963, vand ap 3 camere 60 m Brancoveanu Budimex **69.700 €;** ☎0749.100.077

110. **Berceni** Grand Arena Turnu Magurele Metalurgiei semidec., et. 1/3, 74 mp, 2019, proprietar, vand apartament cu 3 camere, ultrafinisat, etaj intermediar, 75 mp util situat in zona Grand Arena. Imobilul din care face parte apartamentul este bransat la reteaua publica de utilitati. **55.650 €;** ☎0729.572.570/ 0724.205.825 contact@sudrezidential.ro

111. **Berceni** metrou Dimitrie Leonida, dec., et. 2/5, 68 mp, 2018, Berceni, 3 camere, 2 bai, etaj 2 din 5, proprietar, loc de joaca, parcare subterana, metrou Leonida, gradinita, constructie 2018, finisaje la alegere, centrala propie, discount 10% la plata cash. **63.900 €;** ☎0730.988.560 georgianne85@yahoo.com

112. **Berceni** stradal, Sellgros, 3 camere dec.e dec., et. 1/3, 81 mp, 2018, va propun la vanzare, apartament cu 3 camere dec.e, 2 bai si 2 balcoane, in bloc nou cu lift la doar 3 eteje. Reducere 5% pentru plata cash **73.900 €;** ☎0722.478.920/ 0726.863.405 alexandru@sudrezidential.ro

113. **Berceni,** dec., et. 4, 2018, apartament 3 camere, dec., 2 grupuri sanitare, constructie noua, cel mai bun pret din zona, 55.650 tva 5% inclus. **55.650 €;** ☎0729.572.570/ 0724.205.825 contact@sudrezidential.ro

114. **Berceni,** dec., et. 1/6, 62 mp, 2018, apartamentul beneficiaza de centrala termica proprie, finisaje interioare la alegere (gresie, faianta, parchet, usi de interior), tamplarie PVC cu geam termopan Low-e.COMISION 0%! **61.800 €;** ☎0735.222.575 cosmin.topai@zonadesud.ro

115. **Berceni,** dec., et. 4/5, 90 mp, 2018, Brancoveanu in spate la Sell Gross Berceni, pe strada Postalionului, proprietar, vand apartament cu 3 camere, dec., la etajul 4/5, suprafata utila de 90 mp. Bloc nou, **72.500 €;** ☎0722.338.342 mariuslazarescu03@gmail.com

116. **Berceni,** semidec., et. 1/10, 70 mp, particular, vand sau schimb ap. 3 camere, zone Berceni, bd. Alexandru Obregia, et. 1, bloc reabilitat termic, gresie, faianta, parchet, usa metalica, termopan, ac, loc parcare. Exclus agentii **69.000 €;** ☎0722.283.266

117. **Berceni,** dec., et. 3/7, 92 mp, 2018, Proprietar vand apartament 3 camere dec. 92 mp, et. 2, finisaje la alegere, termopane,centrala proprie, aer conditionat,parcare, lift silentios, acces facil la mijloacele de transport in comun. **79.500 €;** ☎0725.225.117/ 0730.855.555 claudia@sudrezidential.ro

118. **Berceni,** 2 minute metrou, dec., et. 2/6, 81 mp, 2018, 3 camere bloc nou situat la doar 2 minute de metrou Berceni, sectorul 4 Bucuresti. Apartamentul este total dec., dotat cu o terasa superba si 2 grupuri sanitare utilate. Loc de parcare bonus **65.900 €;** ☎0787.525.631 alexandrugvr@gmail.com

119. **Berceni,** acces metrou, loc parcare ADP dec., et. 5/8, 68 mp, 1982, Apartament 3 camere in zona Berceni, cu acces la metrou, situat in planul 2, ferit de zgomotul stradal, la etajul 5/8, intr-un imobil din 1982, dec., 68 mp, 2 bai si un balcon, **78.000 €;** ☎0722.732.975 axadomenii@yahoo.com

120. **Berceni,** Aleea Ciceu semidec., et. 3/4, 68 mp, 1968, ID:4936, Berceni, Aleea Ciceu, 3 camere, confort 1, semidec., etaj 3/4, suprafata 68 mp, an constructie 1968. Are ferestre cu geam termopan, parchet, gresie, faianta, usa metalica. Bloc reabilitat. **64.500 €;** ☎0738.685.854/ 0729.842.974

121. **Berceni,** Alexandru Obregia semidec., et. 3/9, 70 mp, 1966, ID: 4996. Apartamentl este situat pe Somesul Cald, aproape de intersectia Obregia cu Turnu Magurele. 3 camere semidec., necesita imbunatatiri, et 3/9, 70 mp, an constr 1966, se accepta credit **62.000 €;** ☎0729.842.974/ 0738.685.854

122. **Berceni,** Alexandru Obregia, semidec., et. parter/10, 69 mp, 1966, Piata Straduintei, parter, imbunatatiri mixte, poate sa ramana mobilat, 1 gr. sanitar, 2 balcoane, nu are termopane, vedere mixta, acte la zi, vecinatati: Piata Sudului, Brancoveanu **69.900 €;** ☎0758.074.444/ 021.210.76.00 valigeorgescu88@gmail.com

123. **Berceni,** Aliorului, dec., et. 10/10, 1968, 3 camere, dec., etaj 10/10, fara imbunatatiri, suprafata 60 mp, liber, **53.000 €;** ☎0744.489.999 leo.olteanu1962@gmail.com

124. **Berceni,** bloc nou, 3 camere, 68 mp, semidec., et. 2/5, 68 mp, 2018, apartament 3 camere, 68 mp util , regim de inaltime s+p+5E, constructie noua dotat cu lift Shindler. Pretul apartamentului este 57.500 Euro plata cash, iar credit bancar 63.900 Euro; **57.500 €;** ☎0727.239.293/ 0721.827.390

125. **Berceni,** Brancoveanu, Turnu Magurele dec., et. 2/4, 66 mp, 2018, Apartament 3 camere dec.e, ansamblu rezidential nou, finisaje premium, imobil p+4, mijloace de transport in comun si centre comerciale in zona, se accepta credit cu 15% avans, comision 0%, **75.900 €;** ☎0732.581.538 andrei.smartrezidential@gmail.com

126. **Berceni,** Bulevardul Metalurgiei, Metro, Auchan, dec., et. 2/5, 70 mp, 2017, 3 camere etajul 2, Bulevardul Metalurgiei, Berceni. Blocul este construit, mutarea se face in vara anului 2018. Finisajele sunt la alegere: gresie, faianta, parchet, usi. Accept orice tip de credit, **71.000 €;** ☎0799.877.999/ 0733.182.994 cosmin@sudrezidential.ro

127. **Berceni,** casa la pret de apartament, dec., 80 mp, 2017, structura beton, caramida porotherm, termoizolatie 10 cm, finisaje la alegere, toate utilitatile, localizata pe Str. Intrarea Viilor nr. 23, pod finisat 35 mp, teren liber 25 mp, loc parcare, **73.500 €;** ☎0768.397.773/ 0764.180.052 office@nemarimobiliare.ro

128. **Berceni,** casa la pret de apartament, teren 60 mp, dec., 80 mp, 2017, cel mai bun pret structura beton, caramida porotherm, termoizolatie 10 cm, finisaje la alegere, toate utilitatile, localizat Str. Intrarea Viilor nr. 23, pod locuibil 35 mp, loc parcare, curte 60 mp, **77.200 €;** ☎0768.397.773/ 0764.180.052 office@nemarimobiliare.ro

129. **Berceni,** Confort City, dec., et. 4/11, 102 mp, 2008, Splaiul Unirii nr 9 in ansamblul de locuinte Confort City, Autovit un ap. 3 cam. cf. 1 sporit 82 mp situat la et. 4/11 mobilat si utilat, centrala termica si loc de parcare, **81.500 €;** ☎0733.657.211 danyion67@yahoo.com

130. **Berceni,** Constantin Brancoveanu dec., et. 1/10, 70 mp, 1976, ID: 5358. Apartamentul se afla pe Bd. Constantin Brancoveanu, aproape de intersectia cu Luica. 3 camere dec., cu imbunatatiri, et 1/10, an ocnstr 1976, 70 mp, se accepta credit. **68.000 €;** ☎0729.842.974/ 0738.685.854

131. **Berceni,** Covasna semidec., et. parter/4, 67 mp, 1969, ID: 5242. Apartamentul se afla pe Strada Covasna, intre Alexandru Obregia si Constantin Brancoveanu. 3 camere semidec., cu imbunatatiri, P/4, 67 mp, an constructie 1969. Se accepta credit **62.000 €;** ☎0729.842.974/ 0738.685.854

132. **Berceni,** Covasna, Dorohoi, semidec., et. parter/4, 67 mp, 1970, ID:5204, Berceni, Covasna, Dorohoi, 3 camere, confort 1, semidec., etaj 2/4, suprafata 67 mp, an constructie 1970, geam la baie. Renovat complet. Are centrala proprie si loc de parcare platit. **59.900 €;** ☎0738.685.854/ 0729.842.974

133. **Berceni,** Covasna, Somesul Mare semidec., et. 3/4, 68 mp, 1969, ID:4128, Berceni, Covasna, Somesul Mare, 3 camere, confort 1, semidec., etaj 3/4, suprafata 68 mp, an constructie 1969. Apartamentul nu are imbunatatiri. Are boxa la subsol. Se accepta credit **62.000 €;** ☎0738.685.854/ 0729.842.974

134. **Berceni,** Covasna, Somesul Mic semidec., et. 2/4, 67 mp, 1969, ID: 5226, Berceni, Covasna, Somesul Mic, 3 camere,confort 1, semidec., etaj 2/4, suprafata 67 mp, an constructie 1969. Blocul este reabilitat. Are geam la baie, loc de parcare. Se accepta credit. **65.000 €;** ☎0738.685.854/ 0729.842.974

135. **Berceni,** Dimitrie Leonida dec., et. 2/10, 79 mp, 2018, apartamente foarte spatioase si luminoase, avand compartimentari din caramida porotherm, fatada ventilata, bransamente individuale, centrala termica proprie, finisaje lux la alegere, **75.000 €;** ☎0725.985.760 cristina.matei@metropolitanresidence.ro

136. **Berceni,** Dimitrie Leonida dec., et. 2/10, 79 mp, 2018, direct dezvoltator! Apartament 3 camere, dec., 4 min metrou, 73mp-72000 euro, tva inclus, finisaje incluse. **72.000 €;** ☎0725.985.760 cristina.matei@metropolitanresidence.ro

137. **Berceni,** Dimitrie Leonida, dec., et. 5/5, 76 mp, 2016, 3 camere, metrou Leonida, proprietar, mutare imediata, zona ideala, rezidential. **72.000 €;** ☎0773.903.372/ 0747.121.325 office@ansambluri-noi.ro

138. **Berceni,** Dimitrie Leonida, dec., et. 3/10, 79 mp, 2018, compartimentare excelenta, finisaje incluse, tva include, contorizat/ bransat individual, **75.000 €;** ☎0725.985.760 cristina.matei@metropolitanresidence.ro

139. **Berceni,** Dimitrie Leonida, semidec., et. parter/5, 53 mp, 2018, vand apartament cu 3 camere, la 5 minute de mers pe jos fata de statia de metrou Dimitrie Leonida. Se accepta credit Prima casa. La plata cash ofer discount 5%. Direct dezvoltator, comision 0 **49.900 €;** ☎0720.544.781/ 0724.112.489 mmicica_88@yahoo.com

140. **Berceni,** Dimitrie Leonida, Metalurgiei, dec., et. 5/11, 79 mp, 2018, bloc nou, apartament 3 camere, (balcon inclus), bloc nou, etaj intermediar, finisat la alegerea clientului, bransat si contorizat individual. Direct dezvoltator. **75.000 €;** ☎0725.985.760/ 0726.943.143

141. **Berceni,** Emil Racovita, Al.Niculitel semidec., et. 3/4, 68 mp, 1970, ID:5017. Berceni, Emil Racovita, Al.Niculitel, 3 camere confort 1, semidec., etaj 3/4, suprafata 68 mp, an constructie 1970, geam la baie. Renovat complet. Bloc reabilitat. Se accepta credit. **65.000 €;** ☎0738.685.854/ 0729.842.974

142. **Berceni,** Giurgiului, Luica, dec., et. 4/5, 110 mp, 2018, oferta apartament 4 camere pe 2 etaje tip duplex cu scara interioara, bloc nou 2018, loc parcare inclus pe baza de bariera, centrala proprie, 2 bai, finisaje la alegere, direct dezvoltator. Comision 0% **65.600 €;** ☎0726.375.629 cristian.mocanu@zonadesud.ro

143. **Berceni,** Grand Arena, dec., et. 3, 84 mp, 2018, Grand Arena, disponibil imediat, se pot alege finisajele, ansamblu rezidential, fara comision, direct dezvoltator. **67.500 €;** ☎0723.202.593/ 0721.746.100 robertesimion@yahoo.com

144. **Berceni,** Ionescu Gheorghe semidec., et. 7/8, 68 mp, 1983, ID: 5250. Apartamentul se afla pe strada Ionescu Gheorghe la 7 minute de metrou Aparatorii Patriei. 3 camere semidec, fara imbunatatiri, et 7/8, 68 mp, an constr 1983, 3 bai. Se accepta credit. **67.000 €;** ☎0729.842.974/ 0738.685.854

145. **Berceni,** Metalurgiei, 3 camere dec.e dec., et. 5/5, 2018, Metalurgiei, Metro Berceni, 5 minute fata de Ratb, constructie noua, decoandat 3 camere, gresie, faianta, parchet, usi de interior, centrala termica proprie, utilitati sect. 4, credit, 0 comision. **67.000 €;** ☎0733.374.103/ 0721.888.400 georgeta@sudrezidential.ro

146. **Berceni,** Metalurigiei, Obregia, Cultural, dec., et. 3/10, 70 mp, 1969, apartament etaj 3/10 dec. Cultural curat parchet aer conditionat usa metalica langa piata Cultural aproiere Grad Aena Lidl metroul P-ta Sudului 10 minute liceu scoli gradinite parcuri, **65.000 €;** ☎0722.217.638 viofull@yahoo.com

147. **Berceni,** metrou 300 m, dec., et. 2/6, 88 mp, 2018, Berceni, metrou (300 m) apartament 3 camere 2 bai, loc parcare gratuit, pret promo pentru plata cash.Se preda la cheie complet finisat, comision 0, direct dezvoltator; **63.900 €;** ☎0737.500.377 mihai.nastase@zonadesud.ro

148. **Berceni,** Metrou Aparatorii Patriei, Metalurgiei dec., et. 5/5, 101 mp, 2017, apartamentul scos la vanzare va fi predat in vara acestui an, blocul este construit, se lucreaza la finisaje. Dispune de spatiu de depozitare, debara, este complet dec.. Suprafata de 101 mp utili **86.000 €;** ☎0799.877.999 cosmin@sudrezidential.ro

149. **Berceni,** metrou Aparatorii Patriei, negociabil dec., et. 2/4, 88 mp, 2019, Berceni, metrou Aparatorii Patriei, apartament in bloc nou Eden Home, negociabil, predare la cheie, direct dezvoltator, comision 0, finisaje calitate superioara, p+4, cu lift. **77.500 €;** ☎0722.204.952

150. **Berceni,** metrou Aparatorii Patriei, negociabil dec., et. 1/4, 79 mp, 2019, Berceni, metrou Aparatorii Patriei, apartament in bloc nou, Eden Home, negociabil, predare la cheie, direct dezvoltator, comision 0, finisaje calitate superioara, p+4, cu lift. **71.800 €;** ☎0722.204.952

151. **Berceni,** metrou Dimitrie Leonida dec., et. 7/7, 87 mp, 2017, apartament 3 camere dec., 87 mp utili, situat in zona Berceni, cu acces facil catre statia de Metrou Dimitrie Leonida. Locuinta este disponibila intr-un imobil nou construit; **77.900 €;** ☎0726.171.129 gina@sudezidential.ro

152. **Berceni,** metrou Dimitrie Leonida dec., et. 3/10, 79 mp, 2018, apartament trei camere spatios, doua bai, dec., ansamblu rezidential nou, constructie caramida, racordat la toate utilitatile, contorizat separat. Finisaje la alegere, parcare subterana. Comision 0 % **75.000 €;** ☎0725.985.762 roxana.panculescu@metropolitanresidence.ro

153. **Berceni,** metrou Dimitrie Leonida (fosta IMGB) dec., et. parter/5, 52 mp, 2018, Berceni (IMGB), 3 camere, finisat complet, ansamblu rezidential, 5 min pana la metrou, geamuri termopan, vedere stradala, constructie 2018, TVA inclus, disponibil imediat **49.900 €;** ☎0731.308.398 george@sudrezidential.ro

154. **Berceni,** metrou Dimitrie Leonida, dec., et. 3/11, 80 mp, 2018, dec., foarte bine compartimentat, spatios, 80 mp cu o terasa de 9 mp, 2 gr sanitare cu finisaje de cea mai buna calitate. Apartamentul poate fi achizitionat direct de la dezvoltator, fara comision. **75.000 €;** ☎0725.985.764 cosmin@metropolitanresidence.ro

155. **Berceni,** metrou Dimitrie Leonida, dec., et. 2/11, 80 mp, 2018, dec., spatios, 82 mp cu terasa 10 mp, Imobil nou, caramida, finisaje de foarte buna calitate, la alegere, locuri parcare subterane, apropiere metrou, Metro, Auchan, direct dezvoltator, comision 0. **74.000 €;** ☎0725.985.764 cosmin@metropolitanresidence.ro

156. **Berceni,** metrou Dimitrie Leonida, curte interioara dec., et. 2/3, 80 mp, 2018, promotie, metrou 4 min, geam la baie, curte interioara, finisaje de lux, balcon, toate utilitatile, centrala proprie, zona linistita, scoala, gradinita, parc, Mega Image, se accepta credit ipotecar. **69.900 €;** ☎0724.411.696/ 0728.407.191

157. **Berceni,** metrou Dimitrie Leonida, fosta IMGB dec., et. 2/5, 67 mp, 2018, Apartament 3 camere open space, 67.62 mp utili, etaj intermediar, finisat complet, disponibil imediat, ansamblu rezidential, vedere stradala, toate utilitatile, lift, **63.900 €;** ☎0731.308.398 george@sudrezidential.ro

158. **Berceni,** Obregia, Aliorului, dec., et. 10/10, 60 mp, 1969, cf. 1, fara probleme cu terasa, termopan, usa metalica, balcon inchis, liber, toate actele, merita vazut, **50.500 €;** ☎0768.756.617

159. **Berceni,** oferta ap cu 3 cam, 300 m metrul dec., et. 1/6, 88 mp, 2019, comision 0, decomnadat, 2 gr sanitare, centrala de ap, se preda compplet finisat cu g, f, p, t, um, ct, obiecte sanitare, balcon inchis, loc de parcare inclus. Pretul este pt varianta de cash. **63.900 €;** ☎0737.500.384 zina.epure@zonadesud.ro

160. **Berceni,** Piata Resita, semidec., et. 8/10, 1980, confort 1, 2 grupuri sanitare, fara imbunatatiri, termopan. **65.000 €;** ☎0745.067.409

161. **Berceni,** piata Resita, chiar pe Huedin, dec., et. 4/4, 67 mp, bloc 4 etaje, reabilitat, terasa fara probleme, gresie, faianta, parchet, termopane, usa metalica, aer conditionat, curat, toate actele. **67.000 €;** ☎0728.777.132 office@ramax.ro

162. **Berceni,** Piata Sudului, dec., et. 3/4, 63 mp, fix 1 statie metrou apartament 3 camere confort 1 dec. curat mobilat utilat ej 3/4 cadastru intabulare usor negociabil la fata locului. **64.000 €;** ☎0720.039.035/ 0761.609.243 columbia.imobiliar@yahoo.com

163. **Berceni,** Piata Sudului, comision 0% semidec., et. 7/10, 77 mp, 1979, 1979 anul constructiei, oferta vanzare apartament 3 camere pe Bulevardul Alexandru Obregia, structura de beton, etaj 7/10, 77 mp, confort 1, geam la baie, comision 0%. www.realkom.ro **73.500 €;** ☎0736.333.063 florin.stanica@realkom.ro

164. **Berceni,** Piata Sudului, mobilat, dec. utilat dec., et. 8/8, 70 mp, 1981, Apartament 3 camere in bloc. Este situat la 5 minute de metrou Piata Sudului (Mall Sun Plaza). Etaj 8/8 A fost renovat complet vara trecuta. Particular, puteti da mesaj, suna la orice ora **82.000 €;** ☎0733.705.600 fantasy_andrei@yahoo.com

165. **Berceni,** Resita, Almasu Mic dec., et. 4/4, 66 mp, 1978, ID: 4881. Apartamentul se afla pe strada Almasul Mic, la 4 statii de metrou Piata Sudului, Mall Sun Plaza. 3 camere dec., an constr 1978, 66 mp, et 4/4. Se accepta credit, **52.000 €;** ☎0729.842.974

166. **Berceni,** str. Govora, dec., et. 3/4, 71 mp, 1981, soseaua Oltenitei, strada Govora, apartament compus din 3 camere, dec., etaj 3 din 4, intr-un bloc construit in anul 1981. Apartamentul necesita renovare. Bloc reabilitat **72.000 €;** ☎0731.602.907/ 0755.680.215 ionut.imobiliare2011@gmail.com

167. **Berceni,** Turnu Magurele dec., et. 6/10, 70 mp, 1974, ID: 5384, Berceni, Turnu Magurele, bloc tip C, 3 camere, confort 1, dec., etaj 6/10, suprafata 70 mp, an constructie 1974. Are parchet in rest trebuie renovat **63.000 €;** ☎0738.685.854/ 0729.842.974

168. **Berceni,** zona Dimitrie Leonida, dec., et. 1/7, 2019, apartament cu 3 camere dec., foarte bine compartimentat ce dispune de: loc parcare, spatii verzi, aproprierea de statia de metrou, magazine, scoli. Se preda la cheie, finisajele fiind la alegere **76.000 €;** ☎0728.888.168 sorin@sudrezidential.ro

169. **Bld.** Brancoveanu, Izvorul Crisului semidec., et. 3/4, 67 mp, 1970, ID:5147, Bld. Brancoveanu, Izvorul Crisului, 3 camere, confort 1, semidec., etaj 3/4, suprafata 67 mp, an ct 1970. Are ferestre cu geam termopan, parchet, gresie, faianta, usa metalica. Loc de parcare, **68.000 €;** ☎0729.842.974/ 0738.685.854

170. **Bld.** Magheru, sector 1, et. parter/10, 85 mp, 1977, apartament 3 camere Bulevardul Magheru-stradal-consolidat fara bulina. **105.000 €;** ☎0740.147.959 bashirarabu@yahoo.ca

171. **Bragadiru,** dec., et. 4/6, 67 mp, 2009, Vand apartament 3 camere, tip duplex in Bragadiru **43.000 €;** ☎0741.070.050 andreea.gheorghe89@yahoo.com

172. **Bragadiru,** Cartier Independentei, dec., et. 2/3, 2018, vanzare apartament 3 camere dec. situat la etajul 2/3 cu suprafata de 80 mp, 2 grupuri sanitare, bucatarie inchisa, 2 balcoane. Loc de parcare inclus, toate utilitatile. Pret 51.000 euro. **51.000 €;** ☎0771.283.084 georgiana.barbu@bragadiruresidenceexclusiv.ro

173. **Bragadiru,** strada Monumentului dec., et. 1/3, 102 mp, 2016, Apartament 3 camere, spatios, situat la etajul 1/3, in bloc finalizat, amplasat stradal, cu 102 mp utili, compus din living, baie, bucatarie, 2 dormitoare, 2 balcoane, cu loc de parcare asigurat. **58.000 €;** ☎0773.911.552/ 0760.199.162 office@bragadiruresidence-exclusiv.ro

174. **Brancoveanu** dec., et. parter/3, 114 mp, 2018, Apartament 3 camere Brancoveanu plus curte de 50 mp, intr-un imobil finalizat cu acte gata. Mutare imediata. Vecinatati: metrou Brancoveanu, Parcul Tineretului, Oraselul Copiilor. **115.000 €;** ☎0724.808.488/ 0725.597.221 george.t@star-construct.ro

175. **Brancoveanu** - Eroii Revolutiei, dec., et. 1/3, 70 mp, 2018, 3 camere dec.e, et.1/3, 2 bai, comision 0% - direct dezvoltator, 2 bai, 2 balcoane, high end - finisaje premium, imobil de locuinte p+3e, finalizat in 2018, cu acces privat, **91.500 €;** ☎0762.989.889 alex.smartrezidential@gmail.com

176. **Brancoveanu** metrou dec., et. 7/8, 70 mp, 1985, vis a vis de intrarea in parcul Tineretului si 300 m de metrou Brancoveanu. Luminos, bine organizat, mobilat si semiutilat, total renovat, bloc f civilizat, coloane apa schimbate, 2 bai cu geam ext., 2 balcoane. **108.000 €;** ☎0744.626.937 Aime2623@yahoo.com

177. **Brancoveanu,** dec., et. 6/10, 69 mp, 3 cam. cf. 1, cu imb., super oferta, **68.000 €;** ☎0764.182.655/ 0737.216.782

178. **Brancoveanu,** dec., et. 3/4, 68 mp, 1977, etaj 3/4, confort 1, dec., 2 balcoane, centrala termica, renovat, termopane, parchet, gresie, faianta, liber, instalatie pe cupru, mobilat. **66.000 €;** ☎0738.669.814

179. **Brancoveanu,** dec., et. 3/4, 68 mp, 1977, etaj 3/4, confort 1, dec., 2 balcoane, centrala termica, renovat, termopane, parchet, gresie, faianta, liber, instalatie pe cupru, mobilat. **66.000 €;** ☎0738.669.814

180. **Brancoveanu,** 3 cam. dec.e lux, comision 0%, dec., et. 3/5, 2019, gresie, faianta, parchet (Spania, Italia, Austria). Termopane PVC gri antracit cu geam tripan. Lift. Bransat la utilitatile orasului, **83.000 €;** ☎0786.207.692 costin.smartrezidential@gmail.com

181. **Brancoveanu,** 3 camere, confort I, dec., et. 6/10, 70 mp, 1974, balcon, cadastru + intabulare, proprietar. Pret negociabil. **59.000 €;** ☎0722.637.990

182. **Brancoveanu,** 3 dec.e, lux, comision 0% dec., et. 4/5, 74 mp, 2018, Va propunem catre vanzare un apartament de 3 camere perfect dec., situat in zona Berceni, Brancoveanu. Constructia face parte dintr-un complex de 10 blocuri si este construita pe cadre de beton. **83.000 €;** ☎0764.832.071 smartrezidential@yahoo.com

183. **Brancoveanu,** 5 min. metrou, ultralux dec., et. 3/3, 89 mp, 2018, Imobilul p+3e este situat intr-o zona linistita langa Oraselul Copiilor, la 5 min. de mers pe jos de statiile pentru mijloacele de transport in comun 116, 141, 232, si de statia de metrou Brancoveanu, **114.800 €;** ☎0764.832.071 smartrezidential@yahoo.com

184. **Brancoveanu,** Berceni dec., et. 1/4, 81 mp, 2018, Apartament 3 camere dec.e, finisaje lux, premium, etaj 1, dezvoltator, Brancoveanu-Berceni, comision 0%. Direct dezvoltator, imobil de locuinte p+4e, **71.900 €;** ☎0762.989.889 alex.smartrezidential@gmail.com

185. **Brancoveanu,** Eroii Revolutiei, Berceni dec., et. 2/3, 70 mp, 2018, 3 dec.e et. 2/3, Metrou Er. Revolutiei 10 min, Finalizat, bloc 2018, ultimul apartament disponibil, etajul 2/3. **82.900 €;** ☎0762.989.889 alex.smartrezidential@gmail.com

186. **Brancoveanu,** finisaje premium, 3 camere dec. dec., et. 3/5, 74 mp, 2019, Va propunem spre vanzare un apartament de 3 camere cu 2 bai intr-unul din ansamblurile rezidentiale dezvoltate de noi. Imobilul are un amplasament excelent, acces rapid la toate punctele de interes major. **83.000 €;** ☎0762.861.186 smartrezidential@yahoo.com

187. **Brancoveanu,** Imparatul Traian, Oraselul Copilor, dec., et. parter/8, 72 mp, 1986, vanzare, apartament 3 camere, confort 1, dec., hol H, 72 mp utili, parter din 8, bloc din 1987, necesita renovare, vedere mixta, parc si metrou la 5 minute de mers pe jos, **84.000 €;** ☎0766.366.321/ 0773.327.930 luiza@dmximob.ro

188. **Brancoveanu,** Luica 152, dec., et. 2/5, 109 mp, 2018, proprietar, apartament 3 cam, 65 mp+ terasa 54 mp, langa piata, scoala, statie autobuz In fata blocului, 3 statii de autobuz pana la metrou Brancoveanu si Aparatorii Patriei. Pret fix, pentru plata cash, **85.000 €;** ☎0764.163.502 florinsandu1970@gmail.com

189. **Brancoveanu,** Luica, 3 cam imobil nou dec., et. 2/5, 61 mp, 2018, **70.000 €;** ☎0724.204.724 robert.petre@activimob.ro

190. **Brancoveanu,** metrou, Oltenitei, dec., et. 7/8, stradal, termopan, gresie, faianta, liber, **76.000 €;** ☎0730.600.619

191. **Brancoveanu,** Piata Covasna, etaj 2/4 semidec., et. 2/4, 68 mp, 1968, oferta vanzare 3 camere cf. 1, semidec., etaj 2/4, in bloc reabilitat termic, an constructie 1968, foarte solid, apartamentul a fost renovat partial acum cativa ani, are gresie, faianta, parchet, termopan **63.000 €;** ☎0726.197.162

192. **Brancoveanu,** Pomarla dec., et. 8/8, 75 mp, 1986, va propunem spre vanzare un apartament cu 3 camere, dec., situat in una din cele mai bune zone din sectorul 4. Apartamentul se afla la mai putin de 5 min de statia de metrou C-tin Brancoveanu **94.000 €;** ☎0735.070.710

193. **Brancoveanu,** Soseaua Oltenitei, dec., et. 1/10, 1982, 5 min de metrou Brancoveanu si parcul Tineretului, bloc 1982, civilizat, vedere sud, in gradina mare si frumoasa a blocului, dec., curat, 2 bai, balcon mare multa liniste ; **90.000 €;** ☎0722.715.380

194. **Brancoveanu,** Stoian Militaru, Soimus, dec., et. 1/10, 62 mp, 1975, cf. 1, circular, curat, contorizat, centrala proprie, toate imbunatatirile, totul nou, liber, accept credit, **66.000 €;** ☎0768.756.617

195. **Brancoveanu,** Turnu Magurele dec., et. 2/4, 67 mp, 2018, 3 camere, Brancoveanu, direct dezvoltator. **75.900 €;** ☎0724.744.755 mihaela.smartrezidential@gmail.com

196. **Brancoveanu,Alunisului, Oraselul** Copiilor,3 camere dec., et. 4/4, 66 mp, 1978, 10 minute de mers pe jos distanta pana la metroul Brancoveanu. Apartament 3 camere, dec., 66 m.p+boxa la subsol. Etajul 4/4. Strada Alunisului. **58.500 €;** ☎0723.095.532 andaros.imob@gmail.com

197. **Bucur** Obor dec., et. 1/10, 1974, apartament 3 camere Obor bloc Almo 3 etaj 1 din 10. Apartamentul se afla vis a vis de Primaria Sectorului 2, la 1 min. de statia de metrou Obor.Blocul este reabilitat termic. **68.000 €;** ☎0766.743.677 tincumihai93@gmail.com

198. **Bucur** Obor Metrou, bloc Almo, dec., et. 2/10, 1974, ocazie, pret de doua camere, etaj 2\10, dec., vav de metrou, bloc reabilitat si civilizat, monitorizat video, gresie, faianta, parchet, termopan, **72.500 €;** ☎0757.400.300 neagut65@gmail.com

199. **Bucur** Obor, Colentina dec., et. 5/10, 72 mp, 1980, Decomandat, hol pe toate camerele, et 5/10, gresie faianta, parchet, termopan, usi schimbate, doua balcoane, stradal, metrou, mall veranda, Kaufland si Piata Obor la 2 minute pe jos, 72mp, toate actele la zi. **88.000 €;** ☎0722.612.915

200. **Bucuresti,** Ferdinand - Mall Veranda - Obor semidec., et. 4/4, 60 mp, 1961, apartament 3 camere - foarte aproape de mijloacele de transport + scoli, gradinite, mall, piata. **60.000 €;** ☎0721.239.981 pdnicoleta@gmail.com

201. **Bucuresti** Noi, ap. 3 cam dec, nou 2018, dec., et. 3/3, 78 mp, 2018, Sos Chitila, pod CT Bucuresti Noi, ap. 3 cam dec, nou 2018, Sos Chitila, Pod Constanta. **87.800 €;** ☎0773.362.406/ 0722.974.092 aledav_marius@yahoo.com

202. **Bucuresti** Noi, parc Bazilescu, dec., et. 1/4, 120 mp, 2008, Bazilescu parc - Metrou bloc 2008 cadre beton zidarie caramida et. 1 dec. 120 mp. 2 grupuri sanitare, centrala proprie incalzire in pardoseala, 4 ac balcon+ terasa, **135.000 €;** ☎0769.076.168/ 0724.306.586 valentincristea2001@yahoo.com

203. **Bucuresti** Noi, Pod Constanta, dec., et. 2/3, 90 mp, 2018, bloc 2018, mobilat, utilat, dotat complet, 2 grupuri sanitare, bucatarie inchisa, balcon spatios, finisaje de calitate, contorizat, centrala proprie, zona de case, 5 min. metrou, se accepta credit bancar, **105.000 €;** ☎0723.055.555

204. **Bucuresti** Noi, Podul Constanta dec., et.

Imobiliare vânzări 3 CAMERE

275. **Crangasi,** Ceahlau, dec., et. 7/8, 65 mp, 1983, apartament 3 camere spatios,et.7/8, 65 mp ,1983, dec, cf 1, g, f, p, termopan, renovat, curat. Apart. arata foarte bine se poate vinde mobilat si utilat. Aproape de metrou, piata, gradinite, scoli si parc. **80.000 €;** ☎0760.654.553 elenad.concept@gmail.com

276. **Crangasi,** Giulesti, dec., et. 2/3, 96 mp, Crangasi, Giulesti, et 2, ap 3 cam, 96 mp, anul 2002, apartament in vila, centrala proprie, ac, 2 grupuri sanitare, acte zi, terasa mansardata, termopan, gresie, faianta, liceu, piata, gradinita, metrou. **73.000 €;** ☎0787.763.997

277. **Crangasi,** metrou si parc 5 min de mers, bloc 1983 dec., et. 6/8, 1983, comision 0, apartament 3 cam, 70 mp, etaj intermediar, bloc solid, scara recent renovata. Pozitionarea excelenta, acces rapid catre punctele de interes din zona. Usa metalica, termopane, instalatii noi. **77.800 €;** ☎0736.380.183/ 0725.597.221

278. **Cutitul** de Argint, langa ANAF sect 4, Parcul Carol semidec., et. 2/2, 75 mp, 1947, Vand sau schimb cu auto, SUV sau limuzina clasa medie, mai nou de 2014 cu cutie automata, stare buna de functionare plus diferenta din partea cumparatorului. Cutitul de Argint, langa ANAF, Parcul Carol **63.000 €;** ☎0731.609.187 oppinium@gmail.com

279. **Decebal** dec., et. 7/8, 84 mp, 1992, Decebal, stradal, etaj 7/8, confort1, dec., 2bai, 3 balcoane, vedere mixta, imbunatatiri, intabulat. poze reale; **118.900 €;** ☎0744.688.996

280. **Decebal,** dec., et. 7/7, 85 mp, apartament foarte luminos, bine izolat termic si fonic, panorama spre zona de vile, intrare stradala, scara civilizata, parchet masiv, 2 balcoane inchise. **120.900 €;** ☎0722.350.066 timeimob@gmail.com

281. **Decebal,** Calarasilor, finalizat, dec., et. 1/5, 79 mp, 2017, comision 0, constructie noua, dezvoltator, bucatarie inchisa, bloc din caramida, centrala proprie, finisaje de calitate superioara, locuri de parcare. Program L-D. Intrebati si de celelalte proiecte, **133.000 €;** ☎0722.248.933 viorel.iosifescu@gmail.com

282. **Decebal,** Calarasilor, finalizat, dec., et. 1/5, 90 mp, 2018, comision 0, constructie noua, dezvoltator, bucatarie inchisa, bloc din caramida, centrala proprie, finisaje de calitate superioara, locuri de parcare. Program L-D. Intrebati si de celelalte proiecte, **153.500 €;** ☎0722.248.933 viorel.iosifescu@gmail.com

283. **Decebal,** Piata Alba Iulia, etaj 1/5 semidec., et. 1/5, 117 mp, 2007, 1/5 etaj, apartament de 3 camere de vanzare pe Strada G. Dem. Teodorescu, 117 mp, 1 terasa, 2007 an constructie, bloc izolat termic, bloc de beton, modern mobilat si utilat.www.realkom.ro **189.000 €;** ☎0723.620.114 natanael.postolache@realkom.ro

284. **Decebal,** Piata Muncii, 84 mp, etaj 1/8 dec., et. 1/8, 84 mp, 1996, 1/8 etaj, oferta vanzare apartament 3 camere de Bulevardul Decebal stradal, 84 de mp, 1996 anul constructiei, bloc de monolit, renovat in 2018, nemobilat. termopane noi-www.realkom.ro **141.900 €;** ☎0723.620.114 natanael.postolache@realkom.ro

285. **Decebal,** Unirii, P-ta Alba Iulia, dec., et. 7/8, 82 mp, 1987, blocul este construit in 1987, apartamentul este dec., hol H, 2 bai, geam la baia mare, bucatarie de 12 mp, fara imbunatatiri, actele la zi. **99.990 €;** ☎0770.236.072 marian.m@confortcasaimobiliare.ro

286. **Dimitrie** Leonida dec., et. 3/3, 64 mp, 2012, Ocazie, vand ap. 3 cam. proprietar dec., mobilat an 2012 contorizat individual, loc de parcare. Poze reale! Merita vazut! **59.900 €;** ☎0730.888.286

287. **Dimitrie** Leonida, dec., et. 1/5, 84 mp, 2018, apartament 3 camere, 84 mp, finisat complet, situat la 13 minute de statia de metrou Dimitrie Leonida, lift, cadre de beton, izolat termic, orice tip de credit bancar. Discount la plata cash, **68.100 €;** ☎0729.572.570/ 0724.205.825 contact@sudrezidential.ro

288. **Dimitrie** Leonida, la strada Mall dec., et. 1/2, 76 mp, 2018, apartament 3 camere decomadat, 76 mp utili, luminos, finisat excelent, bloc nou stradal, balcoan spatios, 2 bai, bucatarie mare inchisa; **71.850 €;** ☎0726.171.129 gina@sudrezidential.ro

289. **Dimitrie** Leonida, metrou dec., et. 3/3, 65 mp, 2012, Vand apartament cu 3 camere dec. mobilat, 2 balcoane, mutare imediata, zona linisita, loc parcare inclus. Merita vazut. Comision o%. **59.900 €;** ☎0726.375.629 cristian.mocanu@zonadesud.ro

290. **Dimitrie** Leonida, metrou, dec., et. 3/6, 95 mp, 2018, apartament 3 camere cu suprafata generoasa si finisaje la alegere, loc de parcare si aparat de aer conditionat incluse. Ansamblul cu o arhitectura moderna si foarte aproape de metrou Dimitrie Leonida. **79.500 €;** ☎0720.063.459/ 0735.872.987 radu.diaconu@sudrezidential.ro

291. DOAMNA GHICA, ap. 3 camere, et.10, bucatarie 13 mp, gresie, faianta, termopan, usa metalica, 43.000 €; ☎0723.457.433/ 0751.059.974

292. **Doamna** Ghica, Parc Plumbuita, semidec., et. 3/10, 50 mp, 1975, apartament 3 cam Doamna Ghica et 3, reabilitat, loc parcare ID 12215, **60.000 €;** ☎0762.244.024 gacity.imobiliare@yahoo.com

293. **Doamna** Ghica, Plazza dec., et. 11/16, 90 mp, 2012, Apartament confort 1, dec. situat la etajul 11/16, bloc 2012, suprafata de 90 mp. amenajat, mobilat si utilat, cadastru si intabulare, balcon de 10 m, 2 gr. sanitare. **87.000 €;** ☎0731.144.151/ 021.231.23.18

294. **Domenii,** Piata Domenii, semidec., et. 1/1, 100 mp, 1935, apartament cu 3 camere in vila, etaj 1 din S+P+1+M, Su. 100 mp, Sc.120 mp, beci 25 mp, cu intrari separate, este mobilat si finisat. Constructie 1935, fara legea 112, fara risc seismic, pret 136.000 **136.000 €;** ☎0736.935.106/ 021.321.21.81

295. **Domenii,** Turda, Casin dec., et. 2/3, 110 mp, 2007, vanzare apartament 3 trei camere baie, bucatarie, terasa pe toata suprafata apartamentului - lux, finisaje deosebite, **220.000 €;** ☎0722.783.630 elena@pikaso.ro

296. **Dorobanti** 2 bai, terasa, parcare semidec., et. 7/8, 85 mp, 1976, **119.900 €;** ☎0799.029.194 catelliu.gabriel@catoma.ro

297. **Dorobanti** stradal, dec., et. 4/6, 1976, Calea Dorobanti, etaj 4/6, compartimentare dec.a, suprafata 70 mp, gresie, faianta, parchet, termopan, aer conditionat, se vinde mobilat si utilat, intabulat, se accepta credit, **103.000 €;** ☎0771.685.900

298. **Dorobanti,** 2-3 camere, imobil nou, finisat, 2.000 euro/mp construit; ☎0723.627.543

299. **Dorobanti,** dec., et. 6/8, 85 mp, 1974, bloc stradal, vedere in spate, ideal ptr ca nu e zgomot, bloc reabilitat, ap superb (modificat din 4 camere) living spatios si luminos, 2 bai, imbunatatit, se vinde partial mobilat **125.000 €;** ☎0752.036.997/ 0765.400.929

300. **Dorobanti,** et. 1, 75 mp, 1937, Particular vand apartament 3 camere in zona Dorobanti, la 3 minute de ASE facultatea de studii economice. Apartamentul este dec., recent renovat, 2 intrari, baie + wc servici, centrala proprie. **105.000 €;** ☎0724.433.301 popescu_roxana1958@yahoo.com

301. **Dorobanti,** 3 camere bloc reabilitat dec., et. 5/8, 63 mp, 1974, **109.990 €;** ☎0720.714.919 razvan.dumitrescu@catoma.ro

302. **Dorobanti,** Perla, dec., et. 2/10, 67 mp, 1965, confort 1, dec., etaj din 2 din 10, an constructie 1965, 67 mp, gresie, faianta, parchet, termopan, bloc reabilitat termic, stradal, fara risc seismic. **90.000 €;** ☎0758.230.771 filip@confortcasaimobiliare.ro

303. **Dorobanti,** Piata, Beller, dec., et. 2/4, 73 mp, 1986, apartament 3 camere, vedere mixta, 2 balcoane,2 grupuri sanitare, parchet, termopan, usa metalica, acte la zi, negociabil, **139.900 €;** ☎0725.074.444 sweethome_imob@yahoo.com

304. **Dorobanti,** Radu Beller, Floreasca, dec., et. 10/11, 62 mp, 1965, apartament 3 camere Parc Floreasca, Dorobanti, **112.000 €;** ☎0724.492.144/ 0767.708.916

305. **Dr.** Taberei, Cetatea Histria semidec., et. 4/10, 1973, 3 camere, conf. 2, semidec, constr. 1973, 45 mp, et. 4/10, imbunatatiri par?iale, necesita zugravit, 5-7 minute pana la Parcul Moghioros, comision ag. 3%, **55.000 €;** ☎0723.351.895/ 0745.351.895 tinaparaschiv@yahoo.com

306. **Dristor** semidec., et. 3/4, 68 mp, 1968, 5 minute metrou, intersectie Camil Ressu cu Ramnicu Sarat, bloc reabilitat, scara curata, proaspat zugravit, fara imbunatatiri. **72.000 €;** ☎0732.135.467 ramax2016@yahoo.com

307. **Dristor** 2, Sector 3, Park Lake dec., et. 5/5, 70 mp, 2014, Apartament cu 3 camere, 2 bai,+Balcon in zona Dristor, la 7 minute de mers pe jos de parcul IOR ?i 8minute de metrou. Apartamentul se afla în apropierea mall-ului ParkLake (7 minute) **79.000 €;** ☎0753.872.289 vladprofeanu@gmail.com

308. **Dristor** Camil Ressu - chiar langa parc IOR semidec., et. 5/10, 70 mp, 1970, Str Odobesti, 3 camere chiar langa parc, curat, bloc reabilitat, **79.000 €;** ☎0769.651.162

309. **Dristor** chiar la metrou dec., et. 2/10, 70 mp, 1970, 3 camere dec., renovat recent, toate imbunatatirile, instalatie electrica si sanitara schimbata, vedere spate. Apartamentul se vinde mobilat si utilat daca se doreste; **80.000 €;** ☎0769.651.162

310. **Dristor** KFC, semidec., et. 10/10, 1983, Dristor KFC Kaufland intrare stradala vedere stradala mobilat si utilat complet, curat, proaspat renovat **93.000 €;** ☎0755.420.520

311. **Dristor** Laborator dec., et. 7/8, 70 mp, 1982, 3 camere dec., 2 grupuri sanitare gresie, faianta, parchet, termopan, bloc reabilitat, 2-3 minute metrou, liniste, **91.000 €;** ☎0769.651.162

312. **Dristor** metrou semidec., et. 3/4, 70 mp, 1970, 3 camere, renovat partial, bloc reabilitat, scara foarte curata, boxa la subsol, liniste. **72.000 €;** ☎0769.651.162

313. **Dristor** Metrou dec., et. 9/10, 65 mp, 1970, Camil Ressu, stradal, confort 1, dec., liber, bloc reabilitat termic, gresie, faianta, parchet, termopan, usa metalica, merita vazut situat la 7-8 min metrou si 5 min parc. **70.000 €;** ☎0732.135.471

314. **Dristor** Metrou semidec., et. 1/4, 64 mp, 1970, Camil Ressu, Tomis, confort 1, dec., renovat, gresie, faianta, parchet, termopane, usa metalica, bloc reabilitat situat la 5 min metrou Dristor. **86.000 €;** ☎0732.135.471

315. **Dristor** metrou semidec., et. 3/10, 74 mp, 1976, vand ap. 3 camere, cf 1, semidec, renovat complet in 2016, g, f, p, t, um, bloc reabilitat, loc de parcare autorizat negociabil. **85.000 €;** ☎0724.681.908

316. **Dristor** metrou, dec., et. 2/10, 65 mp, 1970, Camil Ressu, la 1 min de metrou, stradal, complet renovat, mobilat si utilat modern, etajul 2, bloc monolit , liber, merita vazut. **80.000 €;** ☎0732.135.471

317. **Dristor** metrou, 3 camere proximitate dec., et. 7/8, 68 mp, **89.900 €;** ☎0770.357.727 contact@mihaimanica.ro

318. **Dristor** Metrou, finalizat dec., et. 2/5, 100 mp, 2018, Acte finalizate - mutare imediata, imobil din caramida cu finisaje de foarte buna calitate langa statia de metrou Dristor. Bucatarie inchisa, centrala proprie. Direct de la dezvoltator fara comision. **141.000 €;** ☎0722.248.933 viorel.iosifescu@gmail.com

319. **Dristor,** dec., et. 2/10, chiar la metrou, stradal, reabilitat, complet mobilat si utilat, gresie, faianta, parchet, termopane, usa metalica, aer conditioant, ideal investitie pentru chirie, liber, toate actele **80.000 €;** ☎0732.135.467 ramax2016@yahoo.com

320. **Dristor,** 2 minute metrou semidec., et. 2/4, 70 mp, 1970, 3 camere semidec., renovat recent, toate imbunatatirile, instalatie electrica si sanitara schimbata, bloc reabilitat, scara foarte curata; Blocul se afla in planul 2 - liniste. **76.000 €;** ☎0769.651.162

321. **Dristor,** 5 minute metrou, Dudesti, semidec., et. 1/2, apartament in vila, complet renovat, gresie, faianta, parchet, termopane, usa metalica, centrala, boxa, bucatarie mobilata si utilata, acte. **110.000 €;** ☎0728.777.132 office@ramax.ro

322. **Dristor,** 5 minute metrou, pe strada Rm. Sarat, dec., et. 8/8, 70 mp, Mega Image, bloc reabilitat, 2 gr sanitare, 2 balcoane, gresie, faianta, parchet, termopane, usa metalica, geam baie **72.000 €;** ☎0728.777.132 office@ramax.ro

323. **Dristor,** chiar benzinaria Mol, Florin Ciungan, semidec., et. 5/8, 68 mp, 1983, centrala, termopane, 2 gr sanitare, apartament in curs de amenajare, bloc in reabilitare, liber, toate actele **78.000 €;** ☎0728.777.132 office@ramax.ro

324. **Dristor,** chiar la metrou, parc IOR, Mall ParkLake, dec., et. 2/10, 66 mp, stradal, reabilitat, complet mobilat si utilat, gresie, faianta, parchet, termopane, usa metalica, aer conditioant, ideal investitie pentru chirie, liber, toate actele. **80.000 €;** ☎0728.777.132 office@ramax.ro

325. **Dristor,** KFC, semidec., et. 10/10, 80 mp, 1983, Dristor, KFC, stradal, intrare stradala, vedere stradala, ap 3 camere, 2 bai, mobilat si utilat, balcon 11 m cu iesire la toate camerele, se vinde mobilat ca in poze, poze reale, un ap deosebit. **92.500 €;** ☎0720.470.015

326. **Dristor,** Mc Donald's, Mihai Bravu, parc, metrou dec., et. 8/10, 81 mp, 1980, Curat, aproape de metrou, vedere panoramica, et 8/10, foarte spatios, bloc din 1980, izolat termic, suprafata de 81 mp, se poate vinde mobilat integral, daca se doreste. **98.000 €;** ☎0722.740.750/ 0720.647.647 express.imobiliare@yahoo.com

327. **Dristor,** metrou, semidec., et. 3/4, 66 mp, 1970, Istriei, confort 1, semidec., bloc reabilitat termic, scara curata, termopan, fara alte imbunatatiri, situat la 5 min. metrou. **72.000 €;** ☎0732.135.471

328. **Dristor,** Mihai Bravu, Baba Novac semidec., et. 2/4, 2019, 3 camere la 300 m metrou Dristor, bloc nou, Apartamentele se predau complet finisate, acestea fiind la alegere (gresie, faianta, parchet si usi interior). Centrala proprie, tamplatie tripan comision 0. **99.800 €;** ☎0726.843.350 marina@cityland.ro

329. **Dristor,** Ramnicu Sarat, ocazie semidec., et. 3/4, 65 mp, 1970, pe strada Istriei la intersectia cu Ramnicu Sarat, pret de 2 camere, cf. I semidec, 65 mp, bloc 1970, din beton si caramida, imobil reabilitat, termopane integral, curat, fara imbunatatiri, liber, toate actele, boxa. **71.500 €;** ☎0728.879.797

330. **Dristor,** Ramnicu Valcea dec., et. 7/8, 70 mp, 1984, 3 camere dec., 2 gr. sanitare, fara imbunatatiri, toate actele, liber, scara curata. **80.000 €;** ☎0769.651.162

331. **Dristor,** Ramnicu Valcea, semidec., et. 5/8, 70 mp, 1984, 3 camere semidec., decopertat, 2 grupuri sanitare, 5-7 minute metrou, liniste, toate actele. **78.000 €;** ☎0769.651.162

332. **Drumetul** ,Vladeasa, semidec., et. 8/8, 70 mp, 1983, confort 1 liber usa metalica termopane balcon 2 grupuri sanitare parcare se accepta credit, **63.000 €;** ☎0729.954.445

333. **Drumul** Gazarului, acces metrou 10 minute dec., et. 5/10, 51 mp, 1974, str. Podul Giurgiului 10 minute metrou Eroii Revolutiei, bloc reabilitat, gresie, faianta, parchet, termopan (inclusiv la balcon), usa metalica, baie cu geam, aproape scoala, gradinita, piata, **44.500 €;** ☎0722.555.660 advaimob@yahoo.com

334. **Drumul** Sarii, Sebastian, Cotroceni dec., et. 1/6, 80 mp, 2017, Discount 10.000 euro comision 0. Vanzare apartamente noi Cotroceni, Drumul Sarii. **99.900 €;** ☎0722.181.025 novum.invest13@gmail.com

335. **Drumul** taberei dec., et. 2/4, 65 mp, 1975, Apartament cu finisaje de lux, confort 1 dec., 3 camere **88.000 €;** ☎0756.258.695 raluca.irindea@gmail.com

336. **Drumul** Taberei semidec., et. 7/10, 63 mp, 1973, Auchan vis a vis, str. Brasov, et. 7/10, cf 1 circular, intretinut, cu termopane, aer cond., balcon logie, bloc civilizat, curat, reabilitat de primarie, 2 lifturi, parc, ratb, Lidl, tramvai 41. **58.000 €;** ☎0724.370.636 gfirut@yahoo.com

337. **Drumul** Taberei semidec., et. 10/10, 52 mp, 1975, Bd. Timisoara 10/10 2/circ terasa refacuta, in garantie toate imbunatatirile (g, f, p, t, um+ac) toate actele facute in Vederea vanzarii, curat, geam baie, zona buna, numeroase Ratb, market-uri, scoli, **49.500 €;** ☎0723.160.409

338. **Drumul** Taberei semidec., et. parter/4, 68 mp, 1970, direct proprietar, parter inalt, bl reabilitat, termopan, usa metalica, boxa 4,38 mp, necesita renovare, acte la zi, liber, capatul liniilor 69 90 93 173 N116, statii de metrou Raul Doamnei si V Ialomitei, **63.700 €;** ☎0766.631.932 dinu_geo@yahoo.com

339. **Drumul** Taberei dec., et. 4/4, 65 mp, 1976, Piata Chilia Veche Parc Moghioros,apartament situat la etajul 4 al unui bloc cu 4 etaje. Apartamentul este dec. si nu este amenajat recent; **57.900 €;** ☎0725.500.710/ 0725.500.700 oscar.raceanu@gs2000.ro

340. **Drumul** Taberei semidec., et. 2/5, 80 mp, 2019, Prelungirea Ghencea, sector 6, imobil dispus stradal, acces mijloace de transport in comun, apartamente luminoase, incalzire in pardoseala, finisaje de cea mai buna calitate. **78.000 €;** ☎0726.641.110 georgianasimonarusu@gmail.com

341. **Drumul** Taberei - Argesului, dec., et. 6/8, termopan, parchet, renovat, liber, **61.500 €;** ☎0731.115.056

342. **Drumul** Taberei - Brasov, Plaza, et. 6/10, circular, termopan, liber, balcon, intabulare, **58.500 €;** ☎0724.321.698

343. **Drumul** Taberei - Compozitorilor, dec., et. 1/10, 1982, termopan, parchet, liber, **74.500 €;** ☎0724.321.698

344. **Drumul** Taberei - Moghioros semidec., et. 5/10, 65 mp, 1975, (Plaza linia 41), bloc semistradal orientat spre rasarit, bine intretinut, termopan, zona linistita, scara impecabila. **57.900 €;** ☎0764.660.900 mihaimanolo@yahoo.com

345. **Drumul** Taberei 34, dec., et. 7/10, strada Obcina Mare, etajul 7, circular, bloc reabilitat, gresie, faianta, geam baie, liber, toate actele **57.000 €;** ☎0728.777.132 office@ramax.ro

346. **Drumul** Taberei Auchan Moghioros PARTICULAR dec., et. 5/10, 1982, particular Drumul Taberei, Billa finisat la cheie, liber, gresie, faianta, termopan, instalatii sanitare noi, apometre, repartitoare, parchet bambus, accept credit, bloc 1982 **83.999 €;** ☎0728.759.323/ 0728.759.323 mihai_mitu1@yahoo.ro

347. **Drumul** Taberei Auchan particular dec., et. 5/10, 73 mp, 1982, particular Drumul Taberei Auchan apartament 3 camere dec, bloc 1982 2 grupuri sanitare gresie faianata termopan parchet usi schimbate accept credit ☎0721.399.866

348. **Drumul** Taberei Billa Auchan Moghioros sector 6 dec., et. 4/4, 66 mp, 1972, et 4/4, dec., 66 mp, bloc 1972, fara imbunatatiri, necesita renovare, acte complete, 2 minute pana la statia tramvaiului 41, apropiere piata/parc Moghioros, Chilia Veche, Lujerului Militari. **58.500 €;** ☎0768.469.465

349. **Drumul** Taberei bloc stradal semidec., et. 1/10, 1974, situat intre p-ta Moghioros si Romancierilor, 1/10, vedere spate(sud), refacut integral in 2014, instalatii electrice si sanitare noi, usi int. Noi, toate imbunatatirile noi, aer conditionat, acte la zi, liber imediat **67.000 €;** ☎0728.879.797

350. **Drumul** Taberei Lidl 3 camere+2 garaje, 82500 eur, dec., et. parter/6, 93 mp, 2008, 3 camere + 2 garaje, 93 mp utili, parter inalt pe garaje, finisat la cheie, utilitati individuale, centrala + calorifere otel, 3 x aer conditionat, statie RATB la 100 m. Comision 0%! Pret: 82.500 Euro **82.500 €;** ☎0730.556.910

351. **Drumul** Taberei Valea Oltului str. Valea Cricovului et. 2/3, 65 mp, 2008, apartament 3 camere semidec. 65 mp -etaj 2/3 - bloc din anul 2008, centrala proprie, loc de parcare cu acte, gresie, faianta, parchet, usa metalica, termopane, zona linistita cu verdeata, **63.000 €;** ☎0732.624.689

352. **Drumul** Taberei, semidec., et. 4/10, 65 mp, 1975, 1 minut metrou, Chilia Veche, Raul Doamnei, confort 1, semidec., 2 lifturi, 4/10, curat parchet, aer conditionat , usa metalica , scara curata intabulare, cadastru, accept credit. **67.000 €;** ☎073012007/ 0723.531.432

353. **Drumul** Taberei, dec., et. 1/10, Afi Palace, confort 1, termopan, usa metalica, liber **73.000 €;** ☎0720.592.299

354. **Drumul** Taberei, dec., et. 3/11, 74 mp, 2019, apartament 3 camere de tip C in complex Plaza Residence faza 2. Unitatile se predau semifinisate si au termen de finalizare in octombrie 2019; **99.000 €;** ☎0738.713.282/ 0738.713.283 office@plazaresidence.ro

355. **Drumul** Taberei, dec., et. 3/11, 74 mp, 2019, apartament 3 camere tip A in complex Plaza Residence Faza 2. Unitatile se predau semifinisate, termenul de finalizare este in octombrie 2019; **88.600 €;** ☎0738.713.282/ 0738.713.283 office@plazaresidence.ro

356. **Drumul** Taberei, dec., et. 1/11, 74 mp, 2019, apartament 3 camere tip B in complex Plaza Residence faza 2. Unitatile se predau semifinisate si au termen de finalizare in octombrie 2019; **88.600 €;** ☎0738.713.282/ 0738.713.283 office@plazaresidence.ro

357. **Drumul** Taberei, dec., et. 2/4, 65 mp, 1975, apartament cu finisaje de lux, confort 1 dec., 3 camere. **88.000 €;** ☎0756.258.695 raluca.irindea@gmail.com

358. **Drumul** Taberei, semidec., et. 8/10, 60 mp, 1974, Bucla, Tg Neamt, 4 camere la pret de 3, cf 2, etaj 8/10, gresie faianta parchet termopan usa metalica 2 grupuri sanitare 1 balcon mobilat utilat eliberabil acc credit, **63.000 €;** ☎0786.325.401

359. **Drumul** Taberei, semidec., et. parter/4, 67 mp, 1975, Cetatea Histria, Policlinica, confort 1, parter inalt/4, liber, curat, neamenajat, acces ratb, scoli, parcuri, vitoarea gura de metrou. Langa liceul Pedagogic. **61.000 €;** ☎0786.325.401

360. **Drumul** Taberei, semidec., et. 1/4, 64 mp, 1973, Frigocom, bloc reabilitat termic, apartament situat la etajul 1 al unui bloc cu 4 etaje. Apartamentul este liber si renovat recent. **66.900 €;** ☎0725.500.710/ 0725.500.700 oscar.raceanu@gs2000.ro

361. **Drumul** Taberei, dec., et. 7/8, 72 mp, 1984, Ghencea, Latea Gheorghe, cf 1 dec. etaj 7/8 gresie faianta parchet termopan mobilat utilat aer/cond ctie 1984 liber acte, **77.000 €;** ☎0786.325.401

362. **Drumul** Taberei, dec., Prelungirea Ghencea, ansamblu rezidential, dec.e, ap. 61 mp 63.900 euro, ap. 74 mp 65.900 euro la cheie, livrare martie 2019, negociabil, www.confortresidence.eu **63.900 €;** ☎0741.160.332

363. **Drumul** Taberei, semidec., 65 mp, 1974, Romancierilor, dec, etaj 1 din 10, nemobilat, renovat, curat, aer conditionat, ideal investitie, apropiere mijloace de transport, contorizat, acte. **68.000 €;** ☎0723.118.758/ 0723.118.760 stentorintermed@yahoo.com

364. **Drumul** Taberei, semidec., et. 3/10, 1970, Romtelecom, vis a vis Piata Moghioros,confort 1, suprafata totala 70 mp, suprafat utila 63 mp, bine intretinut, **70.000 €;** ☎0745.067.409

365. **Drumul** Taberei, dec., et. 3/4, 66 mp, 1976, Valea Ialomitei, stradal, bloc reabilitat termic, boxa subsol, parchet lemn masiv, gresie, faianta, termopan, usa metalica, aer conditionat, gradinita, scoala si parc in apropiere, liber, **67.000 €;** ☎0731.322.851/ 021.434.30.60 bestimobiliaremilitari@gmail.com

366. **Drumul** Taberei, 1 Mai Compozitorilor), bloc 1980 dec., et. 6/10, 72 mp, 1980, apartament 3 camere dec., et. 6/10, bucatarie mare, bloc 1980, posibilitate 2 gr sanitare, liber, fara imbunatatiri **73.000 €;** ☎0773.929.072 mirceaefs@gmail.com

367. **Drumul** Taberei, 1 Mai, Compozitorilor dec., et. 5/10, 72 mp, 1979, semistradal, cf. 1, dec., c-tie 1979, fara imbunatatiri, liber, contorizat, acte, acc credit, **74.000 €;** ☎0786.325.401

368. **Drumul** Taberei, 3 camere, direct dezvoltator dec., et. 4/6, 76 mp, 2018, apartament 3 camere, zona Valea Oltului, finisaje moderne, total dec., 2 bai, balcon, 2 lifturi, termen finalizare iunie 2019. Complexul cuprinde 4 imobile cu regim de inaltime P+6E **83.000 €;** ☎0749.606.606 ana@imostancu.ro

369. **Drumul** Taberei, Aleea Baiut, 3 camere cf 1 dec dec., et. 1/10, 72 mp, 1976, urgent, apt 3 camere cf 1 dec, etaj 1/10, 72 mp, fara imbunatatiri, liber, curat, bloc civilizat tip C, beton-monolid, semistradal pe Aleea Baiut, Valea Ialomitei, urgent. **60.000 €;** ☎0737.061.611/ 0737.061.611 carmenspontan@yahoo.com

370. **Drumul** Taberei, ANL Brancusi, dec., et. 4/9, 77 mp, 2019, Cumintenia Pamantului, apartament 3 camere, dec.,suprafata utila 77,01 mp utili, disponibil in ansamblul nou Atlas Residence Drumul Taberei, localizat in sectorul 6 al capitalei **75.000 €;** ☎0767.708.916/ 0724.492.144 alexandra@atlas-residence.ro

371. **Drumul** Taberei, apartament dec., modernizat dec., et. 4/4, 65 mp, Zona Auchan-linia tramvai 41, zona linistita, apartament modernizat, pereti izolati, finisaje de calitate superioara, apropiere mijloace de transport, disponibil imediat. **64.000 €;** ☎0758.098.917/ 0758.098.905 georgian.draghia@galaxyimob.ro

372. **Drumul** Taberei, Auchan, dec., et. 8/10, 72 mp, 1980, gresie, faianta, parchet, termopan, mobilat, utilat, masina de spalat vase, masina de spalat rufe, aragaz, frigider, liber. **82.500 €;** ☎0773.929.072

373. **Drumul** Taberei, Auchan, Tricodava, dec., et. 1/4, 65 mp, 1978, et 1/4, cf 1, dec., toate imbunatatirile, gresie, faianta, parchet, termopan, aer conditionat, izolat interior-exterior, foarte luminos, vedere mixta, acces facil la mijloacele de transport in comun. Liber. **76.000 €;** ☎0786.325.404 mihai.publicimob@gmail.com

374. **Drumul** Taberei, Auchan, Valea Calugareasca dec., et. 1/4, 67 mp, 1980, Apartament 3 camere dec., bloc reabilitat, etaj 1/4, 67 mp, balcon inchis in termopan, gresie, faianta, parchet, mobilat si utilat, se accepta credit. Apartamentul este liber, **75.900 €;** ☎0732.624.689

375. **Drumul** Taberei, Billa, dec., et. 5/10, 72 mp, 1980, Bozieni, 5/10, c-tie 1980, 72 mp, dec., 2 gr sanitare, renovat complet, bucatarie mare, acces imediat piata, auchan, parc Moghioros. ☎+40769470920 maramarincescu@yahoo.com

376. **Drumul** Taberei, bloc 1978, anvelopat, parcare ADP semidec., et. parter/4, 67 mp, 1978, pozitie buna, zona linistita, langa parcul Moghioros, bloc izolat termic, loc parcare ADP, foarte aproape mijloace de transport, viitoarea statie metrou Romancierilor, **68.500 €;** ☎0758.098.917/ 0758.098.905 georgian.draghia@galaxyimob.ro

377. **Drumul** Taberei, bloc anvelopat, centrala proprie dec., et. 2/4, 67 mp, Raul Doamnei, pozitie buna, zona linistita, bloc izolat termic, apropiere mijloace de transport, disponibil imediat. **69.000 €;** ☎0758.098.917/ 0758.098.905 georgian.draghia@galaxyimob.ro

378. **Drumul** Taberei, bloc izolat termic, dec., et. 4/10, 72 mp, 1974, zona Plaza Mall, pozitie buna, apartament spatios, curat, igienizat, balcon generos, inchis in termopan si izolat termic, apropiere mijloace de transport, linia tramvai 41, piata si parcul Moghioros. **65.000 €;** ☎0758.098.917/ 0758.098.905 georgian.draghia@galaxyimob.ro

379. **Drumul** Taberei, bloc nou, 3 cam, terasa superba dec., et. 4/4, 215 mp, 2019, Valea Doftanei vis-a-vis parc Brancusi, 3 cam, dec, 90 mp+terasa 125 mp (partial acoperita), 2 bai, balcon, bucatarie inchisa. Apartamentul are placa si pod. Loc parcare inclus. Lift. Comision 0%. **128.000 €;** ☎0742.400.300

380. **Drumul** Taberei, Bozieni, Auchan dec., et. 7/10, 72 mp, 1980, et. 7/10, cf. 1, dec., bloc 1980, toate imbunatatirile, gresie, faianta, parchet, termopan, bucatarie 10 m, spatii de depozitare, balcon generos, acces facil la mijloacele de transport in comun, acte pregatite, **82.500 €;** ☎0786.325.404 mihai.publicimob@gmail.com

381. **Drumul** Taberei, Brasov, 65 mp, balcon, baie cu geam, piata, mall, linia 41, necesita imbunatatiri, **54.900 €;** ☎0760.276.504

382. **Drumul** Taberei, Bucla, semidec., et. parter/4, 67 mp, 1975, apartament 3 camere, confort 1, parter inalt/4, liber, curat, neamenajat, acces ratb, scoli, parcuri, vitoarea gura de metrou. Langa liceul Pedagogic. ☎0769.470.920 maramarincescu@yahoo.com

383. **Drumul** Taberei, Compozitorilor, dec., et. 6/10, 73 mp, 1982, de vanzare 3 camere dec., fara imbunatatiri, usa metalica, semistradal, bloc numeric, accept credit, **73.100 €;** ☎0729.954.445/ 0721.399.866

384. **Drumul** Taberei, Compozitorilor, etajul 1 dec., et. 1/3, 82 mp, 2018, 3 camere, constructie nou, Compozitorilor, 2 grupuri sanitare, bucatarie inchisa, perefi din caramida, centrala proprie, geam la baie, bai utilate, usi noi de interior, se accepta si schimburi **82.000 €;** ☎0742.400.300

385. **Drumul** Taberei, Compozitorilor, str. Cara Anghel, dec., et. 8/8, 70 mp, 1982, 2 bai, bucatarie mare, balcon mare, orientare sud, foarte luminos, bine intretinut, **65.000 €;** ☎0722.715.380

386. **Drumul** Taberei, Drumetul, semidec., et. 9/10, 63 mp, 1972, Drumul Taberei, Drumetul, confort 1, semidec., etaj 9/10, 2 lifturi, 63 mp, gresie, faianta, parchet masiv, termopane, aer conditionat, geam la baie, liber, loc parcare ADP, acte, 62.500E, **62.500 €;** ☎0728.874.507 costinviziru.khc@gmail.com

387. **Drumul** Taberei, et. 1, dec., centrala, 2 bai dec., et. 1/8, 71 mp, 1983, Drumul Taberei, zona Compozitorilor, Ghencea, bloc 1983, semistradal, etaj 1, dec., 2 gr. sanitare, centrala termica, gresie, faianta, parchet, termopan, cadastru, intabulare, scara impecabila **69.000 €;** ☎0721.019.959/ 0720.763.026 respectimob@yahoo.ro

388. **Drumul** Taberei, Favorit, AFI, dec., et. 1/10, 1978, apartament 3 camere, confort 1, dec., etaj 1/10, 2 grupuri sanitare, balcon, vedere spate catre rasarit, apartament calduros si cu intretinere minima, gresie, faianta, parchet, termopan, ac, boxa, intabulat, **85.000 €;** ☎0731.144.152

389. **Drumul** Taberei, Frigocom dec., et. 7/10, 64 mp, 1977, apartament 3 camere, Frigocom, mobilat, pret negociabil **64.900 €;** ☎0723.674.305 xroxy2005@yahoo.com

390. **Drumul** Taberei, Frigocom semidec., et. 1/4, 65 mp, 1974, et. 1/4, cf. 1, semidec., totul este nou, gresie, faianta, parchet, termopan, bloc reabilitat, zona verde, linistita, scara f curata, acte la zi, **68.000 €;** ☎0786.325.404 mihai.publicimob@gmail.com

391. **Drumul** Taberei, Ghencea, exclusiv agentie dec., et. 6/10, 73 mp, 1981, Publicimob, 3 camere dec., finisat in totalitate 2018, gresie, faianta, termopan, parchet, usa metalica, usi schimbate interior, apometre repartitoare, 2 grupuri sanitare, liber, accept credit. **83.900 €;** ☎0721.399.866/ 0729.954.445

392. **Drumul** Taberei, Ghencea, loc parcare, boxa dec., et. 1/8, 70 mp, 1982, et. 1, cf. 1, dec., toate imbunatatirile, gresie, faianta, parchet masiv, termopan, balcon inchis, 2 grupuri sanitare, bloc reabilitat, boxa subsol, loc parcare, acte la zi, **82.000 €;** ☎0786.325.404 mihai.publicimob@gmail.com

393. **Drumul** Taberei, investitie sau locuit, dec., et. 6/10, 62 mp, 1974, langa Plaza, 1 min. tramvai 41, cf. 1, circular,fara imbunatatiri, foarte bine compartimentat, bucatarie generoasa, spatii de depozitare, geam la baie. Accept credit, **60.000 €;** ☎0786.

Imobiliare vânzări 3 CAMERE

463. **Ghencea,** apartament 3 camere, dec., et. parter/4, 68 mp, 1975, Ghencea, parter inalt/4, confort 1/dec., cu balcon logie, necesita renovare, boxa, acte. Blocul se afla aproape de statii RATB, hypermarketuri, numeroase magazine, piata, scoli, gradinita **56.000 €;** ☎0760.654.544

464. **Ghencea,** strada Cara Anghel, etajul 1, dec., et. 1/3, 82 mp, 2018, 3 camere, dec., etajul 1, 2 bai cu geam la baie, centrala proprie, finisat la cheie, compartimentare din caramida Porotherm, 0 comision. **82.000 €;** ☎0742.400.300

465. **Ghica** Tei - Lacul Tei, semidec., et. demisol/2, 68 mp, 1944, apartament zona Ghica Tei - Aleea Circului, in vila, compartimentata stil vagon, 3 camere patrate, doua intrari, necesita renovare, suprafata 68 mp. Termopan, usa metalica, parchet, contorizata; **60.000 €;** ☎0765.942.499 dragos.popescu@fpcimobiliare.ro

466. **Giulesti** - Prunaru, semidec., et. 7/8, 74 mp, 1968, cf. 1, curat, contorizat, gresie, faianta, parchet, termopan, usa metalica, balcon inchis, toate actele, merita vazut, ocaize, **53.000 €;** ☎0764.038.667

467. **Giulesti,** semidec., et. 8/8, 69 mp, 1961, locuinta de vanzare este speciala prin vederea panoramica, dubla (fata-spate) si prin accesul excusiv la o terasa de aproximativ 30 mp. Blocul va fi reabilitat termic in 2019. Comision 0 **59.900 €;** ☎0720.464.500

468. **Giulesti,** langa Stadionul Giulesti, 80 mp, 5 minute Carrefour Orhideea, ap. 3 camere, stradal, confort 1, et. 7, suprafata 80 mp, imbunatatiri, 2 balcoane, bloc din caramida, 5 minute metrou, Ratb, acte. Urgent. **55.800 €;** ☎0763.698.327/ 0727.745.806

469. **Giulesti,** Prunaru, sector 1, Mega semidec., et. 7/8, 65 mp, 1963, Proprietar vand apartament 3 camere Giulesti Prunaru, sector 1 renovat. **64.300 €;** ☎0723.129.685/ 0723.111.037 Cristinachiran001@yahoo.com

470. **Giurgiului,** Piata Progresu, dec., et. 4/10, 60 mp, 1972, 3 camere, renovat, liber, inconjurat de verdeata, dec. 60 mp, gradinita, scoala, piata, metrou la 12 min pe jos sau 2 statii cu tramvaiul, etaj 4/10, bloc 1972, **55.900 €;** ☎0785.111.999/ 0731.305.574

471. **Gorjului,** 3 camere, dec., 2 bai, 6 min metrou dec., et. 4/4, 70 mp, 1980, **66.500 €;** ☎0728.220.234 marinel.apostu@activimob.ro

472. **Gradistea,** Sos. Giurgiului, dec., et. 2/4, 65 mp, 1975, ID: 5203, Gradistea, Sos. Giurgiului, 3 camere, confort 1, dec., etaj 2/4, suprafata 65 mp, an constructie 1975. Are ferestre cu geam termopan, parchet, gresie, faianta, usa metalica. Se accepta credit. **56.500 €;** ☎0738.685.854

473. **Grigorescu** metrou semidec., et. 1/4, 70 mp, 1970, confort 1, etaj 1 din 4, bloc reabilitat termic, scara curata, vedere spate, baie mare cu geam, bucatarie mare, centrala termica, parchet lemn masiv, termopan, usa metalica, situat la 7-8 min. metrou. **78.000 €;** ☎0732.135.471

474. **Grigorescu** metrou, semidec., et. 6/8, 70 mp, 1984, Camil Ressu, Theodor Pallady, 5 minute parc IOR, bloc reabilitat, cf 1, semidec., 2 gr sanitare, gresie, faianta, parchet, termopane, aer conditionat, geam baie, situat la 5 min metrou. **81.000 €;** ☎0732.135.471

475. **Iancului** dec., 1980, Apartament 3 cam., an 1980, dec., reabilitat, 2 gr sanitare, ID 12145, **78.000 €;** ☎0762.244.023 gacity.imobiliare@yahoo.com

476. **Iancului** - Maior Coravu, dec., et. 4/4, 1983, stradal, 3 balcoane, 2 gr.s., boxa, **105.000 €;** ☎0745.154.614

477. **Iancului** Metrou Mihai Bravu semidec., et. 1/8, 57 mp, 1963, confort i, semidec., etaj 1 din 8, 57 mp, vedere spate, bloc reabilitat termic, gresie, faianta, termopan, 2 x Ac, usa metalica, 2 min de metrou, liber, scara curata, stradal. ☎0758.230.771 filip@confortcasaimobiliare.ro

478. **Iancului,** Ferdinand, Gara Obor, dec., et. 10/11, 83 mp, 1968, Gara Obor, spatios luminos, 2 balcoane tip terasa, spatii depozitare camere inalte parchet masiv centrala proprie baie cu geam 2 lifturi, panorama deosebita boxa la subsol 15 minute metrou, Ratb 2 min. **76.500 €;** ☎0728.530.366 terenuris5@gmail.com

479. **Iancului,** Mc Donald's, dec., et. 7/10, 76 mp, 1976, vanzare 3 camere cf 1, dec.e, 7/10, stradal cu imbunatatiri, g, f, t, um, ac, stradal cu boxa la subsol, bloc 1976, 76 mp st, bloc reabilitat termic, locatia se gaseste la Mc Donald's, **74.000 €;** ☎0749.199.196 lenus@confortcasaimobiliare.ro

480. **Iancului,** McDonalds, dec., et. 4/11, 75 mp, 1976, 3 camere, dec., etajul 4, suprafata 75 mp, fara imbunatatiri, liber. **71.900 €;** ☎0749.199.194 viorica@confortcasaimobiliare.ro

481. **Iancului,** Mega Mall, dec., 67 mp, 1976, 76 mp, balcon spatios logie, boxa, scara renovata recent, monitorizata video, **72.500 €;** ☎0787.894.789

482. **Iancului,** metrou semidec., et. 7/10, 67 mp, 1965, Vanzare 3 camere conf I sd, bloc 1965, cu parchet, termopan, usa metalica, gresie, 67 mp cu balcon inchis cu termopan, bloc reabilitat termic, etaj 7/10, foarte aproape de metrou Iancului. **70.000 €;** ☎0749.199.196 lenus@confortcasaimobiliare.ro

483. **Iancului,** metrou, Piata Iancului, Mihai Bravu semidec., et. 7/8, 62 mp, 1969, Bl. Reabilitat, semidec., et. 7/8, vedere mixta, imbunatatiri, gresie, faianta, parchet, termopan, usa metal, bucatarie mare patrata, hol locuibil balcon inchis termopan, potential investitie, acte la zi **69.000 €;** ☎0768.198.235/ 0755.075.901

484. **Iancului,** metrou, Pta Iancului, Mihai Bravu, et. 1 semidec., et. 1/8, 65 mp, 1968, semidec., bucatarie mare patrata, geam la baie, balcon mare, amenajat, gresie, faianta, parchet, termopan, acte la zi, scara curata, zona linistita, pozitie excelenta, 4 minute metrou, parc, scoala, gradinita. **73.000 €;** ☎0768.198.235

485. **Iancului,** Mihai Bravu vanzare apartament 3 camere semidec., et. 6/10, 74 mp, 1967, Mihai Bravu, Matei Voievod, apartament 3 camere semidec., etajul 6/10, necesita renovare, 2 gr. sanitare, **82.000 €;** ☎0724.485.211 lcluminita7@gmail.com

486. **Iancului,** rond metrou et. 10/12, 75 mp, 1978, particular, vand ap 3 cam, 100 m metrou rond Iancului, bloc solid, buncar, reabilitat, proaspat zugravit, nu se negociaza. **79.900 €;** ☎0723.087.049 marianmunteatlas@yahoo.ro

487. **Ion** Brezoianu, parcul poate fi gradina dvs., apartament spatios, central si cu vedere la parc semidec., et. 1/8, 92 mp, **149.000 €;** ☎0752.703.232 sorin@sorinraducu.ro

488. **Ion** Mihalache semidec., et. 5/10, 1982, 1982 constructie bloc, reabilitat termic, etaj 5/10, semidec., 87mp, renovat recent total, instalatii sanitare, electrice si usi noi, gresie, faianta, parchet, termopane, usa metalica, boxa 6 mp, 2 bai, liber. **134.900 €;** ☎0731.144.153/ 021.231.23.18

489. **Ion** Mihalache, semidec., et. 10/10, 62 mp, 1960, 3 camere luminoase, insorite, curate, et 10 /10 cu etj tehnic deasupra situat la 2 minute de metrou, bloc reabilitat, 2 lifturi, zona cu multa verdeta, piata Domenii, cu acces rapid in toate zonele. **70.000 €;** ☎0723.606.040 goldwinpromotion@gmail.com

490. **Iuliu** Maniu, metrou, stradal dec., et. 2/11, 2019, bloc nou situat la 200 de metri de statia de metrou Pacii ofera spre vanzare apartament cu 2 camere 60 mpu, etaj 2 din 11, complet dec. pret cu tva inclus **101.000 €;** ☎0757.578.682 razvan@rotarpark.ro

491. **Iuliu** Maniu, Militari 2 min. metrou, Pacii dec., et. 3/11, 76 mp, 2019, 3 camere complet dec. 76 mpu, etaj 3/11, 2 grupuri sanitare, complet finisat la alegere. **96.000 €;** ☎0757.578.682 razvan@rotarpark.ro

492. **Iuliu** Maniu, Militari, 2 min. metrou Pacii, dec., et. 2/11, 74 mp, 2019, bloc nou situat la 200 de metri de statia de metrou Pacii ofera spre vanzare apartament cu 3 camere, **92.000 €;** ☎0757.578.682 razvan@rotarpark.ro

493. **Iuliu** Maniu, Militari, metrou, Pacii, dec., et. 1/11, 77 mp, 2019, bloc nou situat la 200 de metri de statia de metrou Pacii ofera spre vanzare apartament cu 3 camere 77 mpu, etaj 1 din 11, complet dec., pret 76.500 euro. **96.000 €;** ☎0757.578.682 razvan@rotarpark.ro

494. **Iuliu** Maniu, sector 6, 200 m de metrou Pacii, et. 3/11, 74 mp, 2018, bloc nou stradal langa statia de metrou Pacii, finisaje la alegere etaj 3/11, vedere sud, stradal pe Iuliu Maniu, loc de joaca pentru copii, se accepta credit bancar. Contorizare individuala. **92.000 €;** ☎0757.578.681

495. **Iuliu** Maniu, sector 6, Bucuresti dec., et. 4/11, 82 mp, 2018, apartament 3 camere, Bloc Nou, metrou Lujerului, Politehnica 21 Residence **104.500 €;** ☎0752.179.545 mandrei.dinu@gmail.com

496. **Jilava,** ansamblul Gloria dec., et. 1/4, 90 mp, 2016, Apartament 3 camere mobilat utilat lux ansamblul Gloria, **70.000 €;** ☎0724.744.755 mihaela.smartrezidential@gmail.com

497. **Jilava,** complex rezidential Gloria dec., et. 2/4, 78 mp, 2009, apartament 3 camere dec., spatios, finisaje de lux, la numai 10 minute de Bucuresti, in complexul Gloria Jilava, cu 2 bai si 2 balcoane, la etajul 2 din 4, parcare, mobilat complet si modern, **58.500 €;** ☎0764.083.346 imobiliare@credit-brokers.ro

498. **Kiseleff,** Arcul de Triumf, Herastrau et. 2/2, Oferim spre vanzare Apartament cu 3 camere in zona numarul 1 a Bucurestiului, Perfecta pentru investitie sau locuitApartamentul este situat in zona Arcului de Triumf la 5 minute de parcul Herastru **228.000 €;** ☎0722.792.039/ 021.444.77.81 alexandru.barceanu@yahoo.com

499. **Kogalniceanu,** semidec., et. 3/6, 83 mp, Bd. Kogalniceanu etaj 3/6, semidec., S.utila 73,8 mp, camera serviciu 4,5 mp, boxa subsol 4,8 mp. centrala termica de ap. parchet lemn, gresie, faianta, termopan, loc de parcare in curtea imobilului **89.000 €;** ☎0723.224.223/ 0749.239.555

500. **Kogalniceanu,** central 7 min Universitate dec., et. 2/2, 1928, Kogalniceanu, 2/2, dec., 88 mp, 7 min Universitate, 4 min Eroilor, scara interioara, acces pod care poate fi achizionat in totalitate, camere inalte, fara risc seismic, fara bulina, acte in regula. **92.000 €;** ☎0726.664.381 valentin.florea@bvn.ro

501. **Lacul** Morii, Crangasi, Grozavesti, semidec., et. 2/11, 81 mp, 2019, Dambovita10.ro ansamblu rezidential la cateva minute mers pe jos de metrou Petrache Poenaru. Predare sfarsitul anului 2019. 3 camere suprafata 81 mpc (71 mpu), semidec., bucatarie inchisa, +TVA **86.939 €;** ☎0733.338.647/ 0730.177.245 contact@dambovita10.ro

502. **Lacul** Tei aproape de parcul Circului, dec., et. 9/11, 71 mp, 1978, stradal, la 5 min. de parcul Circului, orientare sud-est bloc reabilitat termic, an. 1978, dec, 2 balcoane mari, foarte bine impartit, imbunatatiri, g, f, p, um, cadastru intabulare, energetic, liber, **73.900 €;** ☎0722.614.867/ 021.688.08.67

503. **Lacul** Tei, aproape de Parcul Circului, dec., et. 9/10, 70 mp, 1978, 5 min. Facultatea de Constructii, 15 min. metrou Stefan cel Mare, cf. 1 dec, 70 mp, bloc 1978 reabilitat termic, pe mijloc, 2 balcoane, vedere deschisa, orientare sud, imb, g,f, p, termopan, um, cadastru. **75.000 €;** ☎021.380.28.14/ 0737.435.628

504. **Lacul** Tei, Domino, dec., et. 9/11, 70 mp, 1977, apartament confort 1, dec. situat la etajul 9/11, suprafata de 70 mp. bloc 1977, reabilitat, stradal, renovat recent, cadastru si intabulare, liber, **75.000 €;** ☎0731.144.151/ 021.231.23.18

505. **Lacul** Tei, Maica Domnului, semidec., et. 7/8, 1987, Alexandru cel Bun, 7/8, bloc model russesc cu 2 lifturi, 67 mp, constructie 1987, reabilitat, toate imbunatatirile, liber imediat toate actele, oferta reala vizite urgent sunati acum, negociabil. **70.000 €;** ☎0728.879.797/ 0728.879.798

506. **Lacul** Tei, Maica Domnului, Lizeanu, dec., et. 1/8, 72 mp, 1987, 7 minute de metrou obor, etaj 1/8, dec., constructie 1987, suprafata 72 mp, 2 grupuri sanitare, vedere mixta, loc parcare ADP, cadastru, intabulare, pret discutabil; **83.000 €;** ☎0787.882.999

507. **Londra,** 3 camere, parcare, terasa, renovat dec., et. 1/2, 67 mp, 1958, **114.000 €;** ☎0799.029.194 cateliu.gabriel@catoma.ro

508. **Luica,** semidec., et. 1/10, 50 mp, 1976, proprietar, ofer spre vanzare un apartament la etajul 1/10 cu 3 camere semidec. conf 2 in suprafata utila de 50 mp situat in sector 4, strada Luica nr. 37, **52.000 €;** ☎0765.113.739

509. **Lujerului** semidec., et. 7/9, 66 mp, 1973, Procapital Development va ofera spre vanzare Apartament cu 3 camere zona Lujerului intr-un bloc pozitionat stradal. Apartamentul se afla la etajul 7/9, este semidec. cu o suprafata de 66 mp **66.500 €;** ☎0720.888.027 moglan.georgian@procapitald.ro

510. **Lujerului** bloc 2017, 3 camere, 5/8 metrou la 7 min semidec., et. 5/8, 77 mp, 2017, 3 camere, etaj 5/8, suprafata utila 77 mp, 2 bai, balcon, bucatarie 12.5 mp. Apartamentul este finisat complet: gresie, faianta, parchet, tamplarie PVC, centrala termica, usa metalica, video interfon, **96.000 €;** ☎0742.400.300

511. **Lujerului,** dec., acces metrou 5 minute dec., et. 8/10, 69 mp, 1981, Apartament cu 3 camere in zona Lujerului, la 5 minute de mers pe jos fata de metrou si de piata Veteranilor. ☎0722.732.975 axadomenii@yahoo.com

512. **Lujerului,** metrou Lujerului, Plaza mall, dec., et. 5/5, 83 mp, 2018, te poti muta imediat, imobil finalizat, zona Plaza, 3 camere, dec., 2 grupuri sanitare, 2 balcoane, vedere sud-vest, finisaje la alegerea clientului, centrala termica proprie, tamplarie pvc. comision 0; **103.000 €;** ☎0742.400.300

513. **Magheru** - Rosetti, dec., et. 7/8, 91 mp, 1983, termopan, parchet, liber, **179.900 €;** ☎0723.627.543

514. **Magheru,** 1968, Pitar Mos, etaj 4, st 75.18 mp plus camera serviciu 5.11 mp, garaj 14 mp, semidec., fara imbunatatiri, **103.000 €;** ☎0741.160.332

515. **Magheru,** Balcescu, Universitate - bloc consolidat semidec., et. 8/9, 1936, central, bloc reconsolidat de Primarie, etaj 8, circular, mobilat modern, complet utilat, 2 bai, terasa mare, aer conditionat, vedere spate, bloc curat, interfon, camere de supraveghere, pret fix, **75.000 €;** ☎0723.707.553 razvanzamfir1@yahoo.com

516. **Magheru,** Piata Romana apartament 3 camere semidec., et. parter/10, 85 mp, **99.000 €;** ☎0752.289.547 cristi.priza@gmail.com

517. **Magurele,** dec., et. 1/1, 78 mp, 1985, oras Magurele, zona cu vile noi, toate utilitatile an 1985, izolat termic, centrala proprie, 78 mp, boxa 39mp, loc parcare, zona cu multa verdeata 5 minute magazine fereastra la baie, iluminat public. **55.000 €;** ☎0728.530.366 terenuris5@gmail.com

518. **Mall Pieptanari, semidec., et. 5/10, 11 mp, direct proprietar, negociabil, 68.000 €; ☎0757.411.911/ 0751.454.259**

519. **Mega** Mall, chiar vis-a-vis-Iancului, Pantelimon, dec., et. 10/14, 1976, dec, bloc monolit super rezistent 14 nivele, 3 lifturi, renovat recent, orientare Est, fara zgomot, poluare, scara lata, curata, vecini deosebiti, mijoace de transport, mall, piata, toate foarte aproape. Luminos, calduros. **83.000 €;** ☎0726.777.877

520. **Metalurgiei** -Berceni dec., et. 1/11, 79 mp, 2018, apartamente noi Metropolitan Residence direct dezvoltator, **74.000 €;** ☎0721.805.158/ 0722.297.332 gabriela@metropolitanresidence.ro

521. **Metalurgiei** 81 dec., et. 4/11, 2018, apartament de 3 camere in ansamblul Metropolitan Metalurgiei, construit pe cadre de beton si compartimentat in totalitate cu caramida. Fatada este ventilata si izolatia se face cu vata minerala. **75.000 €;** ☎0725.985.759 ana.moise@metropolitanresidence.ro

522. **Metalurgiei** 81, dec., et. 4/11, 2018, apartament de 2 camere in ansamblul Metropolitan Metalurgiei, construit pe cadre de beton si compartimentat in totalitate cu caramida. Fatada este ventilata si izolatia se face cu vata minerala. **59.000 €;** ☎0725.985.759 ana.moise@metropolitanresidence.ro

523. **Metalurgiei** 81, dec., et. 3/11, 2018, apartament de 3 camere in ansamblul Metropolitan Metalurgiei, construit pe cadre de beton si compartimentat in totalitate cu caramida. Fatada este ventilata si izolatia se face cu vata minerala. **75.000 €;** ☎0725.985.759 ana.moise@metropolitanresidence.ro

524. **Metalurgiei** Park, dec., et. 1/5, 81 mp, 2018, apartament 3 camere la cheie in Metalurgiei Park. **86.000 €;** ☎0730.855.555 simona.nistor@sudrezidential.ro

525. **Metalurgiei** Park, Berceni, ansamblu rezidential dec., et. 1/5, 69 mp, 2018, proprietar, vand apartament 3 camere dec. disponibil imediat, langa statia de metrou Aparatorii Patriei (4 min). P+5, etaj 1, bloc finalizat 2018, suprafata 68,2 mp. **75.000 €;** ☎0739.519.888 emanuelle_otilia@yahoo.com

526. **Metalurgiei,** dec., et. 4/8, 2019, apartament de exceptie 110 mp dec. in cadrul unui ansamblu de lux. Dispune de spatii verzi, loc de joaca, spatii comerciale, 200 m pana la statia RATB, centre comerciale in apropriere **87.000 €;** ☎0728.888.168 sorin@sudrezidential.ro

527. **Metalurgiei,** dec., et. 2/5, 64 mp, 2018, direct dezvoltator vand apartament 3 camere, dec., situat intr-un imobil cu un regim de inaltime P+5, amplasat la aproximativ 10 minute fata de statia de Metrou Aparatorii Patriei. **63.000 €;** ☎0720.546.777/ 0732.585.966 stefan.nastase@sudrezidential.ro

528. **Metalurgiei,** stradal, rond Metro, Auchan dec., et. 1/5, 67 mp, 2018, apartament 3 camere situat in imobil nou, amplasat la o distanta de 50 metri pana la mijloacele de transport in comun RATB 312, 125, 220. **66.000 €;** ☎0730.245.876/ 0727.175.861 roxana@sudrezidential.ro

529. **Metro** Militari, dec., et. 1/10, 78 mp, 2018, loc parcare gratuit CVC, bucatarie inchisa, 2 bai cu geam exterior, caramida Porotherm 30 cm, fara grinzi, fatada ventilata StacBond, izolat vata minerala bazaltica, finisaje la alegere **78.310 €;** ☎0725.210.210 contact@transparentresidence.ro

530. **Metro** Militari, dec., et. 2/10, 78 mp, 2018, loc parcare gratuit CVC, bucatarie inchisa, 2 bai cu geam exterior, caramida Porotherm 30 cm, fara grinzi, fatada ventilata StacBond, izolat vata minerala bazaltica, finisaje la alegere **77.960 €;** ☎0725.210.210 contact@transparentresidence.ro

531. **Metro** Militari, dec., et. 8/10, 78 mp, 2018, loc parcare gratuit CVC, bucatarie inchisa, 2 bai cu geam exterior, caramida Porotherm 30 cm, fara grinzi, fatada ventilata StacBond, izolat vata minerala bazaltica, finisaje la alegere. **78.310 €;** ☎0725.210.210 contact@transparentresidence.ro

532. **Metro** Militari, 3 camere 2 bai, finalizat dec., et. 5/5, 72 mp, 2018, apartament 3 camere, dec., bucatarie inchisa, Militari, Auchan, Metro, la 100 m de statia Ratb 178/138, finisaje la alegere, canalizare, gaze, curent electric. Comision 0 **60.000 €;** ☎0723.271.439 myhaela_popescu@yahoo.com

533. **Metro** Militari, 3 camere, 2 bai, finalizat dec., et. 4/5, 68 mp, 2018, direct dezvoltator, 3 camere, 2 bai, dec., bucatarie inchisa, bloc P+5, cu lift, Militari, Auchan, statie RATB 138/178 la 100 ml, canalizare, gaze, curent electric, finisaje la alegere, comision 0 **57.000 €;** ☎0723.271.439 myhaela_popescu@yahoo.com

534. **Metro** Militari, apartament 3 camere, 2 bai dec., et. 5/5, 72 mp, 2018, finalizat, direct dezvoltator, bucatarie inchisa, dormitor matrimonial cu baie proprie, 2 bai, 72 mp util,bloc P+5+placa+POD, Ratb 178 si 138 la 100 m, utilitati:canalizare, gaze, curent electric, comision 0 **60.000 €;** ☎0723.271.439 myhaela_popescu@yahoo.com

535. **Metro** Militari, Auchan, apartament 3 camere dec., et. parter/5, 51 mp, 2019, Apartament 3camere, dec., direct dezvoltator, finisaje la alegere, bloc p+5(placa+pod), lift, statie ratb 178 si 138, canalizare, gaze, curent electric, dezurizator. Comision 0; **42.000 €;** ☎0761.440.400 mirela_daniela_istrate@yahoo.com

536. **Metro,** Berceni, Jumbo, dec., et. 2/5, 67 mp, 2018, apartament 3 camere, dec., etaj 2, contorizare individuala, centrala proprie, pretul include tva de 5%, mutare luna Iulie. **70.500 €;** ☎0733.182.994/ 0799.877.999 laurentiu@sudrezidential.ro

537. **Metro,** Militari, dec., et. demisol/10, 62 mp, 2018, Militari, Metro, sector 6, loc parcare CVC, bucatarie inchisa, baie cu geam exterior, caramida Porotherm 30 cm, fara grinzi, fatada ventilata Bond, izolat vata minerala bazaltica, finisaje la alegere. **51.803 €;** ☎0725.210.210 contact@transparentresidence.ro

538. **Metrou** Berceni la 200 m, dec., et. 1/5, 75 mp, 2019, apartament 3 camere, 2 bai, metrou Berceni, 200 m. Imobilul se vinde finisat complet, contorizat individual si bransat la toate utilitatile orasului. Pret: 66.900 (cash)/69.900 (credit). **67.900 €;** ☎0738.294.929/ 031.404.01.11 magazinul.imobiliar@gmail.com

539. **Metrou** Dimitre Leonida semidec., et. 2/5, 67 mp, 2018, vand apartament 3 camere, suprafata utila 67. 62 mp, finisat deosebit, contorizat separat, centrala proprie, situat in imobil nou, etaj 2/5, lift, videointerfon, loc parcare asigurat. Merita vazut **64.900 €;** ☎0727.175.861 lucian@sudrezidential.ro

540. **Metrou** Dimitrie Leonida, 8 minute mers pe jos semidec., et. 1/5, 68 mp, 2018, 3 camere, 68mp utili, 2 grupuri sanitare, lift, finisaje premium, centrala proprie, calorifere, tamplarie PVC, parculet copii propriu, parcare subterana. Pret 57.500 euro cash /63.900 euro credit **57.500 €;** ☎0734.950.229/ 0734.092.488 dany.barbulescu@yahoo.com

541. **Metrou** Dimitrie Leonida, La Strada Mall Concept dec., et. 5/5, 77 mp, 2016, metrou D.Leonida 10 minute, 3 camere dec., 77 mp, direct proprietar an 2016, et 5/5, lift, acoperis izolat vata bazaltica (pod), centrala, **72.000 €;** ☎0720.731.474 otelea_catalin@yahoo.com

542. **Metrou** Mihai Bravu, dec., et. 4/4, 81 mp, 2018, apartament 3 camere finalizat, la numai 5 minute de mers pe jos pana la statia de metrou Mihai Bravu. Apartamentul este finalizat cu tot cu acte **110.000 €;** ☎0722.485.440 office@estimobiliar.ro

543. **Mihai** Bravu -Vitan, 4 camere, dec., et. 1/8, 100 mp, 2018, direct dezvoltator, 100 mp utili, 145.000 eur + Tva , finisaje premium incluse in pret, zona Vitan, optional locuri de parcare subteran. Contact tel. **145.000 €;** ☎0786.700.901/ 0786.700.902 vanzari@globalcityresidence.ro

544. **Mihai** Bravu metrou 100 m, final promotie dec., 80 mp, 2019, bloc nou langa metrou, este cel mai mic pret, dormitoare dec.e, balcon, centrala proprie, finisaje premium, avans 25%, accept credit bancar, Mihai Bravu, Vitan, Tineretului, Dristor **99.000 €;** ☎0761.309.031

545. **Mihai** Bravu metrou, 100 m, final promotie dec., 80 mp, 2019, bloc nou langa metrou, este cel mai mic pret, dormitoare dec.e, balcon, centrala proprie, finisaje premium, avans 25%, accept credit bancar, Mihai Bravu, Vitan, Tineretului, Dristor; **99.000 €;** ☎0761.309.031

546. **Mihai** Bravu nr. 98-106 vis a vi de metrou, KFS semidec., et. 7/9, 68 mp, 1965, apartament situat la etajul 7 din 9, semidec., in suprafata de 68 mp, in curs de renovare, toate actele, stradal, liber, bloc reabilitat termic, particular, **75.000 €;** ☎0731.461.711 staicu.aurelian@yahoo.ro

547. **Mihai** Bravu, dec., et. 5/9, 93 mp, 2018, 3 camere, apartament lux, incalzire in pardoseala, fatada ventilata, pozitionare excelenta, direct dezvoltator, 1 min metrou Mihai Bravu, **125.000 €;** ☎0726.943.143 cristina.matei@metropolitanresidence.ro

548. **Mihai** Bravu, 200 m metrou Mihai Bravu dec., et. 5/9, 57 mp, 2019, 2 camere dec., oferta promotinala 69.500 eur + tva 5%, apartamentul este ideal pentru o familie cu 1 copil sau pentru investitie. Compus din 2 dormitoare, baie, living si bucatarie = 66.91 mp construiti. **69.500 €;** ☎0786.700.901 vanzari@global-residence.ro

549. **Mihai** Bravu, 200 m metrou Mihai Bravu, dec., et. 4/9, 2018, 3 camere, ansamblu rezidential nou cu functionalitate mixta pe parter si mezanin. Apartamentul se preda cu centrala termica propriesi finisaje la alegerea clientului **99.000 €;** ☎0786.700.901/ 0724.588.681 vanzari@global-residence.ro

550. **Mihai** Bravu, Mall Vitan dec., et. 1/2, 79 mp, 2018, Apartamentul cu 3 camere face parte din proiectul rezidentail G34 situat la 2 minute de statia de metrou Mihai Bravu. **110.600 €;** ☎0771.225.027 gradinarilor34@gmail.com

551. **Mihai** Bravu, Mall Vitan, apartament 3 camere, dec., et. 1/2, 87 mp, 2018, apartamentul cu 3 camere face parte din proiectul rezidentail G34 situat la 2 minute de statia de metrou Mihai Bravu **121.000 €;** ☎0771.225.027 gradinarilor34@gmail.com

552. **Mihai** Bravu, metrou Piata Muncii 300 m, dec., 75 mp, 2018, mutare imediata, bloc finalizat, direct dezvoltator, fara comision, finisaje la alegere , mai avem bloc.uri noi in zonele: Decebal, Dristor, Mihai Bravu, Calea Calarasilor, piata Alba Iulia, Vitan **99.000 €;** ☎0761.309.031

553. **Mihai** Bravu, Splaiul Unirii dec., et. 4/4, 81 mp, vanzare 3 camere bloc nou, acte gata. Toate utilitatile racordate. Finisaje incluse in pret.Mutare imediata. La 5 minute de metrou Mihai Bravu. Direct dezvoltator. comision 0. **110.000 €;** ☎0722.204.951 bogdan.tomegea@zonadesud.ro

554. **Mihai** Bravu, vis a vis de metrou Mihai Bravu dec., et. 3/9, 99 mp, 2019, direct dezvoltator, comision 0%, 4 camere, 98.38 mp utili, terasa 6.92 mp, 145.000 Euro + tva, finisaje premium incluse in pret, zona Mihai Bravu. Contact tel. **145.000 €;** ☎0786.700.901/ 0786.700.903 vanzari@globalcityresidence.ro

555. **Mihai** Bravu, vis a vis de metrou Mihai Bravu dec., et. 6/9, 76 mp, 2018, direct dezvoltator, reducere plata cash, 76 mp utili, 94 mp construiti, 110.200 euro + tva, finisaje incluse in pret, complex rezidential nou, 100 m de metrou Mihai Bravu. Contact, **99.000 €;** ☎0786.700.901/ 0724.588.681 vanzari@globalcityresidence.ro

556. **Mihalache, 1 Mai, Domenii, 125 mp, 3 cam., bucatarie, nou finisat, la cheie, dotari, lift, camere video, videointerfon, parchet masiv, finisaje deosebite. Direct de la proprietar, 169.500 €; ☎0743.836.819/ 0741.088.088**

557. **Militari** semidec., et. 10/10, 48 mp, Apusului - Casa Roz) confort 2, semidec., 10/10, fara imbunatatiri, termopan, acte, credit. **39.500 €;** ☎0726.385.622/ 0728.873.202 liviu.andrei@falcimobiliare.ro

558. **Militari** dec., et. 1/10, 1979, confort 1, termopan, gresie, faianta, centrala, liber. **73.000 €;** ☎0720.592.299

559. **Militari** dec., et. 4/10, 65 mp, 1976, Lujerului 3 camere, confort 1, circular, etajul 4 din 10, 1976, gresie, faianta, parchet masiv, termopan, usa metalica, balcon inchis, 3 min metrou lujerului, piata, vedere spate, **68.000 €;** ☎0760.654.546 marcel.concept@yahoo.com

560. **Militari** dec., 67 mp, 1987, metrou-dec., 1987, gresie, faianta, parchet, 2 gr. sanitare, balcon inchis, mobilat, utilat. **58.900 €;** ☎0760.276.504

561. **Militari** dec., et. 3/7, 65 mp, 2019, Residence, in bloc nou, finalizare 2019, finisaje incluse, bransamente, contorizari individuale, baie utilata, CT. Ratb, parcare, magazine, piscine. **60.000 €;** ☎0722.166.933 vanzari@militari-residence.ro

562. **Militari** dec., et. 1/7, 69 mp, 2018, Residence, in bloc nou, finisaje incluse, bransamente, contorizari individuale, baie utilata, CT. Ratb, parcare, magazine, piscine, **46.305 €;** ☎0722.166.933 vanzari@militari-residence.ro

563. **Militari** (strada Fabricii) dec., et. 1/11, 73 mp, 2013, Lujerului, str Fabricii, apartament confort 1, se vinde complet mobilat si utilat, cu centrala proprie, finisaj lux, bloc 2013. **99.000 €;** ☎0737.998.888 haiderm71@hotmail.com

564. **Militari** - Metro dec., et. 1/8, 65 mp, 2019, apartament in bloc nou, caramida + beton armat, finaizare 2019, predare la cheie, contorizari individuale. RATB, parcari, parcuri, restaurante. **60.000 €;** ☎0722.166.933 vanzari@militari-residence.ro

565. **Militari** - str. Apusului dec., et. parter/4, 65 mp, 1984, Apusului, ap.3 cam.cf.1 dec, et.parter/4, bloc 1984, 1 baie, 1 wc serviciu, 1 balcon, sup.65 mp, um, g, f, p, t, centrala termica, ins electrice si sanitare noi,s e vinde mobilat+utilat, acte, **58.000 €;** ☎0721.262.173 ion.cdumitru@yahoo.com

566. **Militari** 200m metrou finalizat dec., et. 11/11, 76 mp, 2018, 3 camere finalizat 76mpu, situat la 2 minute de statia de metrou Pacii, 84.700 Tva inclus. **84.700 €;** ☎0757.578.682 razvan@rotarpark.ro

567. **Militari** Apeductului et. 1/3, 78 mp, 2017, bloc nou d+p+3e, 2 bai, 2 dormitoare, hol mare la intrare si sufrageria bucatarie si balcon, ap cu mutare rapida la et 3 sau in martie 2019 et 1; **61.500 €;** ☎0729.481.840/ 0761.028.046 imobeurocasa@gmail.com

568. **Militari** Apusului, semidec., et. 4/10, confort 2, termopan, parchet, usa metalica, liber **49.700 €;** ☎0720.592.299

569. **Militari** Iuliu Maniu Politehnica dec., et. 3/10, 71 mp, 1978, Str. Baia de Aries, apropiere Lidl, metrou, etaj 3/10 dec., constructie 1983, doua grupuri sanitare, termopan, cadastru, intebulare, se accepta si credit bancar. Merita vizionat! **79.900 €;** ☎0724.955.610

570. **Militari** Lidl, Chiajna dec., et. parter/7, 70 mp, 2017, ansamblul rezidential Militari Rezervelor va ofera locuinta la care ati visat! **61.000 €;** ☎0725.744.950 andreearezervelor79@gmail.com

571. **Militari** Metro Auchan, apartament 3 camere dec., et. 1/5, 2019, Apartament 3camere, dec., direct dezvoltator, bucatarie inchisa, finisaje la alegere, bloc p+5 (placa+pod), lift, statie ratb 178 si 138, canalizare, gaze, curent electric, dezurizator. Comision 0. **57.000 €;** ☎0761.440.400 mirela_daniela_istrate@yahoo.com

572. **Militari** Pacii dec., et. 10/10, 70 mp, 1980, ProCapital D. ofera spre vanzare un apartament de 3camere nemobilat, neutilat, apartamentul se vinde la cheie, imobilul fiind dotat cu bai utilate complet, parchet, gresie, faianta, tamplarie PVC, **55.000 €;** ☎0720.888.105 costina.cirstea@procapitald.ro

573. **Militari** Residence dec., et. 1/7, 73 mp, 2019, Metro, apartament in bloc nou, caramida+ beton armat, finaizare 2019 , predare la cheie, contorizari individuale. RATB, parcari, parcuri, restaurante, **69.350 €;** ☎0722.166.933 vanzari@militari-residence.ro

574. **Militari** Residence, dec., et. 2/7, 69 mp, 2018, 3 camere, balcon inchis, bloc finalizat si locuit, finisate complet cu gresie, faianta, parchet, la alegere, usa metalica, centrala termica, **55.200 €;** ☎0722.166.933/ 0723.013.946 vanzari@militari-residence.ro

575. **Militari** Residence, dec., et. 2/8, 63 mp, 2018, bloc nou, finisaje la alegere incluse in pret, CT, baie utilata, fara taxa de mentenanta, raordat la utilitati. Parcare, RATB, parc, restaurante, **53.550 €;** ☎0722.166.933 vanzari@militari-residence.ro

576. **Militari** Residence, dec., et. 2/7, 63 mp, 2018, bloc nou, finisaje la alegere incluse in pret, CT, baie utilata, fara taxa de mentenanta, raordat la utilitati. Parcare, RATB, parc, restaurante, **47.880 €;** ☎0722.166.933 vanzari@militari-resid

Imobiliare vânzări 3 CAMERE

644. **Militari,** Rezervelor, dec., 75 mp, 2018, 3 camere, ansamblu de locuinte situat la doar 5 minute de statia de metrou Pacii. Complex Comercial Auchan. Autobuze 138 si 178. Finalizare luna august 2018. **65.250 €;** ☎0734.125.125/ 0721.128.128 office@mtresidence.ro

645. **Militari,** Rosu, 5 min. Lidl Uverturii, dec., et. 1/3, 79 mp, 2018, apartament 3 camere decomadat, 1/3, 79 mp, 2 bai, balcon, bucatarie 10mp, complet finisat, centrala, loc parcare, disponibil imediat, 5 min RATB, accept credit, fara comision **75.300 €;** ☎0745.005.500/ 0749.115.511 proprietatino@gmail.com

646. **Militari,** str. Rezervelor, dec., et. parter/8, 57 mp, 2018, direct dezvoltator, ansamblu rezidential, imobil nou modern, finisaje la alegere, centrala proprie, 2 gr. sanitare, 1 balcon, 57 mp, 10 min. metrou Pacii, Preciziei, 2 min. Ratb 138; 178, TVA 5% inclus. **48.850 €;** ☎0721.128.128/ 0734.125.125 officemtresidence@gmail.com

647. **Militari,** strada Aragonitului, Apusului, dec., et. 1/4, 68 mp, 1985, apartament 2 camere confort 1, bloc N, construit in anul 1985, suprafata 68 mp cu balcon, 2 grupuri sanitare, fara imbunatatiri, toate actele, liber, **61.500 €;** ☎0721.262.173 ion.cdumitru@yahoo.com

648. **Militari,** stradal, Iuliu Maniu, dec., et. 10/11, 76 mp, 2018, 3 camere finalizat, bloc nou, dec. etaj 5/11,76 mp, 2 gr. Sanitare, finisat la cheie, acte la zi, bransat la utilitati, orientare vest, se accepta credit bancar. Liber, gata de mutat. **90.000 €;** ☎0757.578.681

649. **Militari,** Uverturii, Lacul Morii, Crangasi, dec., et. 3/11, 72 mp, 2019, Bucuresti, Lacul Morii, Novum Invest, sector 6, structura beton, compartimentari caramida Phoroterm, tamplarie tripan, finisaje premium, utilitati oras, direct dezvoltator, comision 0, **70.900 €;** ☎0722.396.904 angelo.novuminvest@gmail.com

650. **Militari,** Veteranilor, dec., et. 8/10, 52 mp, 1977, 3 camere Militari, Rasaritului, Zorelelor nr. 6, conf. 2, 52 mp, circular, 8/10, bloc 1978, are instalatie pentru centrala proprie cu gaze, necesita renovare totala, comision ag. **52.000 €;** ☎0723.351.895/ 0745.351.895 tinaparaschiv@yahoo.com

651. **Militari,** Veteranilor, dec., et. parter/10, 60 mp, 1977, centrala, termopane, gresie, faianta, parchet, particular, **68.500 €;** ☎0737.530.374/ 0730.911.523

652. **Militari,** Veteranilor, dec., et. 3/10, 72 mp, 1981, confort 1, gresie, faianta, parchet, 2 grupuri sanitare, **64.500 €;** ☎0769.115.522

653. **Militari,** Veteranilor, str Dreptatii, semidec., et. 8/8, 70 mp, 1981, apt 3 camere cf 1 semidec partial, 2 gr sanitare, 8/8 cu terasa reabilitata si loc parcare adp, 2 lifturi, centrala termica proprie, termopan, geam la baie, bloc semistradal f civilizat, zona excelenta. **61.500 €;** ☎0737.061.611/ 0737.061.611 carmenspontan@yahoo.com

654. **Militari,** Virtutii, Orsova dec., et. 2/4, 1988, 1988 constructie bloc, dec. 79 mp, etaj 2/4, neamenajat, zona verde si linistita **105.000 €;** ☎0731.144.153/ 021.231.23.18

655. **Militari-2-3** minute de metrou Lujerului dec., et. 6/10, 75 mp, 1985, 1985 constructie bloc, dec. 75mp, etaj 6/10, renovat total, instalatii sanitare, electrice si usi noi, gresie, faianta. parchet, termopane, usa metalica, centrala termica, 2 grupuri sanitare, 2 ap. de aer. **89.900 €;** ☎0731.144.153/ 021.231.23.18

656. **Militarii,** Uverturii semidec., et. 3/7, 66 mp, 2016, Apartament 3 camere - comision 0%, bloc nou, etaj 2/7, finisat cum va place. **71.000 €;** ☎0742.400.300

657. **Monitorul** Oficial, 13 Septembrie, reducere cash dec., et. 7/8, 76 mp, 1994, particular, 2 grupuri sanitare, amenajat foarte modern, um, gresie, faianta, parchet, termopan, usi interioare noi. La gata. Reducere la plata cash de la 135.000 euro, **115.000 €;** ☎0766.971.671

658. **Morarilor,** Complex Atlantis, super ocazie 3 camere dec., 139 mp, 2009, spatios, superb, dec., 139 mp, mobilat si utilat Mobexpert si Ikea, 2 bai, 2 balcoane, privileliste superba, Merita vazut, curte interioara cu piscina, loc de joaca, sala fitness cu sauna, paza 24/7; **109.900 €;** ☎0731.504.045 florinlemnaru@gmail.com

659. **Morarilor,** intersectie cu Fundeni, semidec., et. parter, 62 mp, 1976, confort 1, la parter, cu vedere la strada, cu posibilitatea de a putea deschide un cabinet comercial, caldura Radet, fara restantieri, se respecta prog. de liniste. **65.000 €;** ☎0761.876.866 andabestovi@yahoo.com

660. **Mosilor,** metrou Obor, 3 camere, dec. dec., et. 9/10, 68 mp, 1980, **94.900 €;** ☎0720.714.919 razvan.dumitrescu@catoma.ro

661. **Muncii,** Baba Novac, semidec., et. 3/4, 70 mp, 1970, 3 camere, renovat recent, toate imbunatatirile, renovat recent, 5 minute reale metrou, vedere mixta **80.000 €;** ☎0769.651.162

662. **Muntilor,** Plaza, apartament 3 camere + loc parcare suprateran semidec., et. 4/4, 94 mp, **99.900 €;** ☎0722.382.832 contact@erikachica.ro

663. **National** Arena semidec., et. 2/8, 74 mp, 1982, Ap 3 camere langa Nationa Arena , acces usor la metrou si mijloace de transport, acces la parc 1 minut de mers pe jos, 2 grupuri sanitare, usa metalica , aer conditionat , termopane recent, apometre . **85.000 €;** ☎0745.077.459 rndumitrescu@yahoo.com

664. **Nerva** Traian, dec., et. 2/8, 79 mp, 1995, B-dul Mircea Voda, la cinci minute de statia de metrou Timpuri Noi, apartament dec., situat intr-un bloc construit in anul 1995. Locuinta este libera si pregatita pentru renovare. Oferta rara! **129.000 €;** ☎0744.652.155/ 021.330.44.58 gabriel.bozian@abbunited.ro

665. **Nerva** Traian, adiacent, metrou Timpuri Noi dec., et. 4/8, 77 mp, 1990, bloc reabilitat, spatios,2 grupuri sanitare,constructie 1990,termopan,ac,scara curata, bloc civilizat, cadastru, intabulare, apropiere Mega Image, Piata Vitan, Unirii, Alba Iulia, Octavian Goga, exclusivitate **103.000 €;** ☎0743.272.303/ 031.420.69.37 office@confortcasaimobiliare.ro

666. **Nerva** Traian, Octavian Goga, dec., et. 1/8, 80 mp, 2000, 3 camere dec. Nerva Traian stradal, etaj 1/8, 80 mp, an constructie 2000, gresie, faianta, parchet, termopane, AC, ideal cabinet notarial, investitie-inchiriere, 10 minute de metrou Timpuri Noi. **139.900 €;** ☎0770.236.072

667. **Nicolae** Grigorescu semidec., et. 6/8, 70 mp, 1983, Piata Salajan, 5 minute metrou si parc, 1983, etajul 6/8, gresie, faianta, parchet, termopane, usa metalica, bloc reabilitat, 2 gr. sanitare, semimobilat, geam la baie, **81.000 €;** ☎0732.135.467 ramax2016@yahoo.com

668. **Nicolae** Grigorescu 1 minut metrou semidec., et. 3/4, 70 mp, 1970, 3 camere in bloc tip H, renovat recent, toate imbunatatirile, instalatie sanitara si electrica schimbate, 2-3 minute parc, vedere mixta, **85.000 €;** ☎0769.651.162

669. **Nicolae** Grigorescu, semidec., et. 1/4, 65 mp, 1970, stradal Postavarului, etaj 1/4, gresie faianta, parchet, termopane, usa metalica, curat, toate actele **78.000 €;** ☎0732.135.467 ramax2016@yahoo.com

670. **Nicolae** Grigorescu, 3 camere in bloc nou semidec., et. 4/8, 68 mp, 2019, Ilioara Apartments 2, este urmatorul proiect rezidential din zona Dristor, Nicolae Grigorescu, este amplasat tot pe Aleea Eprubetei, la doar 300 m de statia de metrou Nicolae Grigorescu, **90.090 €;** ☎0743.041.117 vali.burdulea@cityland.ro

671. **Nicolae** Grigorescu, 5 minute metrou, dec., et. 8/8, 61 mp, 1972, bloc reabilitat, statuie, dec., gresie, faianta, parchet, termopane, usa metalica, curat **62.000 €;** ☎0728.777.132 office@ramax.ro

672. **Nicolae** Grigorescu, 5 minute metrou, dec., et. 8/8, 62 mp, pe Al. Ilioara, piata, bloc reabilitat, fara imbunatatiri, geam baie, liber, toate actele, negociabil. **64.000 €;** ☎0728.777.132 office@ramax.ro

673. **Nicolae** Grigorescu, chiar langa parc. semidec., et. 10/10, 80 mp, 1978, Piata Matei Ambrozie, 3 camere, 2 balcoane, fara imbunatatiri, bloc reabilitat, scara curata, 3 minute metrou. **70.000 €;** ☎0769.651.162

674. **Nicolae** Grigorescu, Dristor, Parklake, Salajan dec., et. 1/10, 71 mp, 1970, se vinde un apartament cu 3 camere complet dec., etaj 1, foarte spatios 71 mp, vedere spate, curat, balcon mare si 2 debarale, bloc termoizolat, aproape de metrou, parc IOR si ParkLake mall. **79.800 €;** ☎0763.990.999

675. **Nicolae** Grigorescu-Park Lake semidec., et. 9/10, 71 mp, 1965, la 5 minute de metrou si de Mall Park Lake, 9/10, 2 lifturi, bloc reabilitat termic, geam la baie, g+f+p+t+um, A/C, loc de parcare, acte la zi, accepta credit, balcon mare inchis, pret negociabil. **78.500 €;** ☎0732.859.500

676. **Nicolae** Theclu, Pallady dec., et. 2/2, 72 mp, 2019, dezvoltator, ap. 2 cam., dec., etaj p-5, constructie beton caramida, finalizare noiembrie 2018, se preda cu g, f, p, t, um, 7 min. metrou Nicolae Theclu, se accepta prima casa, ipotecar, **71.580 €;** ☎0731.510.854 ionut.epure@zonadesud.ro

677. **Nitu** Vasile, Secuilor, semidec., et. 3/4, 62 mp, 1970, ID: 5376, Nitu Vasile, Secuilor, 3 camere, semidec., etaj 3/4, suprafata 62mp, an constructie 1970. Are gresie, faianta si termopan. Se vinde mobilat si utilat complet. Este la 10 min de m Pta. Sudului. **63.500 €;** ☎0738.685.854/ 0729.842.974

678. **Nordului-** Cartierul Francez- Herastrau, et. 1/5, 100 mp, 2012, Particular vand apartament mobilat+ terasa Nordului- Cartierul Francez- Herastrau. 3 camere, doua dormitoare, living, bucatarie, baie si terasa de 15 mp. Poza, supravegherea video, **190.000 €;** ☎0722.699.922

679. **Obor,** Colentina semidec., et. 8/10, 70 mp, 1971, Super pozitie, Metrou Obor 10min. Mall Veranda, Kaufland 2min., bloc reabilitat termic, pe mijloc vedere mixta, curat, imb. cadastru-intabulare, eliberabil imediat, **63.000 €;** ☎021.688.08.67/ 0722.614.867

680. **Obor,** Colentina stradal, langa Kaufland, semidec., et. 5/10, 65 mp, 1975, 5 min. metrou, aproape, Mall Veranda, piata, bloc 1975 reabilitat termic, fara risc seismic, vedere mixta, bucatarie patrata, baie cu fereastra, imb, g, f, p, termopan, um, ac, cadastru, intabulare. **70.000 €;** ☎021.380.28.14/ 0737.435.628

681. **Obor,** Colentina, dec., et. 2/11, 70 mp, 1978, Doamna Ghica vav de parcul Plumbuita, piata Colentina, 2/11, bloc 1978, reabilitat termic, pe mijloc, 70mp, imb, g, f, p, um, termopan, cadastru, intabulare, balcon mare, accept credit, **67.500 €;** ☎021.688.08.67/ 0722.614.867

682. **Obor,** Colentina, Doamna Ghica Parc, Pancota, dec., et. 5/8, 78 mp, 1991, Ratb si Parcul Plumbuita 5 min.,Bloc 1991, reabilitat termic, 2 bai, hol H, bucatarie 12 mp, sufragerie 20,5 mp, dormitor 14 mp,dormitor 13,5 mp, imb.GFP, UM, termopan, **82.900 €;** ☎0722.614.867/ 021.688.08.67

683. **Obor,** Colentina, Doamna Ghica, BCR, Parc Plumbuita dec., et. 9/10, 68 mp, 1975, stradal, 9/10, cf 1, dec, 69 mp, 3 balc, vedere mixta(pe parc), fara risc seismic, partial mobilat, geam la baie, imbunatatiri noi, gresie, faianta, parchet, termopan, usa metal, cad+int, accept credit. **68.500 €;** ☎0724.336.834

684. **Obor,** Colentina, Doamna Ghica, Parc Plumbuita, BCR dec., et. 5/10, 75 mp, 1976, Stradal, 5/10, cf 1, dec, 75mp, vedere mixta superba (pe parc), fara risc seismic, mobilat modern, utilat, geam la baie, reabilitat term, g, f, p, t, um, aer condit, inst sanitare calorif noi, intab, acc credit, neg. **74.900 €;** ☎0724.336.834

685. **Obor,** Colentina, stradal, vav magazinul Obor semidec., et. 8/10, 65 mp, 1971, metrou 3 min., aproape mall Veranda, piata, parc, Stefan cel Mare, Mosilor, bloc 1971 reabilitat termic fara risc, pe mijloc, vedere mixta, imb, termopan, um, cadastru, intabulare, **67.000 €;** ☎021.380.28.14/ 0737.435.628

686. **Obor,** Colentina, Teiul Doamnei, 10 min metrou dec., et. 7/8, 70 mp, 1984, Sectia 7 Politie, aproape Kaufland, mall Veranda, piata, Parc Tei, Plumbuita, bloc 1984 reabilitat, bucatarie patrata, baie cu fereastra orientare est, 2 lifturi, 2 bai, imb, g, f p, termopan, um, cadastru, **81.500 €;** ☎021.380.28.14/ 0737.435.628

687. **Obor,** metrou, dec., et. 5/10, 70 mp, 1974, ap 3 camere dec., f spatios si bine impartit, gresie faianta parchet termopan, balcon inchis, bloc stradal reabilitat la numai 3 minute de metrou Obor. Liber, acte la zi. **74.900 €;** ☎0771.791.542

688. **Obor,** metrou, stradal, bloc reabilitat dec., et. 5/8, 75 mp, 1974, Decomandat, etajul 5/8, vedere mixta, hol mare, amenajat, parchet, termopan, balcon vedere mixta, liber, scara curata, zona linistita, 3 minute metrou Obor, parc, piata, Stefan cel Mare, Mosilor, Mihai Bravu **73.900 €;** ☎0768.198.229/ 0755.075.900 unirii@excesimobiliare.ro

689. **Obor,** parc, metrou, mall Veranda, dec., et. 2/10, 70 mp, 1975, gresie, faianta, parchet, termopan, usa metalica, aer conditionat, geam la baie, stradal, vedere spate, balcon pe toata suprafata apartamentului, bloc reabilitat termic, fara risc seismic, cadastru, accepta credit. **73.900 €;** ☎0787.882.999

690. **Obor,** Stefan cel Mare, sos. Colentina stradal, semidec., et. 9/10, 69 mp, 1973, Metrou Obor 10 min., Mall Veranda, Piata Obor foarte aproape, Kaufland, fara grad de risc seismic, bloc reabilitat termic vedere mixta, termopan, um, cadastru, intabulare, energetic, se accepta credit, **62.500 €;** ☎021.688.08.67/ 0722.614.867

691. **Obor,** Tei, Maica Domnului, Lizeanu, Deleni, dec., et. 5/8, 71 mp, 1985, metrou Obor 10 min. in planul 2, bloc 1985, supercivilizat, reabilitat termic, dec, imb. g, f, p, um, termopan, vedere mixta, pe mijloc, 71 mp, 2 bai, bucatarie mobilata, cadastru, intabulare, **84.500 €;** ☎0722.614.867/ 021.688.08.67

692. **Obor,** Teiul Doamnei, Colentina, Sectia 7, dec., et. 6/8, 71 mp, 1985, metrou Obor 12 min. Mall Veranda, Kaufland, bloc reabilitat termic, constructie 1985, dec, 70 mp, 2 bai, 2 lifturi, imb. gfp, um, termopan, instalatii noi, cadastru, intabulare, accept credit, **79.900 €;** ☎021.688.08.67/ 0722.614.867

693. **Octavian** Goga, Vitan, Nerva, dec., et. 7/8, 76 mp, 1989, propietar, apartament 3 camere Octavian Goga, Vitan, Nerva Traian. **128.000 €;** ☎0744.430.452

694. **Otopeni,** Ferme, et. 1/3, 105 mp, 2012, confoprt 1 lux, bucatarie openspace, 2 bai, balcon, liber,. finisat, 1 minut DN1. **77.000 €;** ☎0724.556.353

695. **Ozana,** Trapezului, Titan, Salajan semidec., et. 4/4, 70 mp, 1970, Vand apartament cu 3 camere semidec. in zona 1 Decembrie 1918, Trapezului, Ozana, Salajan, Titan. **60.000 €;** ☎0762.105.309 mihai.andrad00@gmail.com

696. **Pache** Protopopescu - Matasari dec., et. 1/2, 72 mp, 1935, apartamentul se afla intr-o vila fara risc seismic sau urgenta, fara L112, pe o strada linistita langa PRO TV. Un singur apartament pe nivel, baie + gr. sanitar de serviciu, 2 balcoane, parchet stejar; **79.900 €;** ☎0748.237.236 marian@confortcasaimobiliare.ro

697. **Pache** Protopopescu, ProTv, Foisorul de Foc semidec., et. 1/6, 126 mp, 2009, bloc 2009, caramida poroterm, supraveghere video, lift, poarta automata, garaj, loc parcare, et.1/6, terasa, 2 gr. sanitare, centrala termica, aer condit, bucatarie mobilata si utilata, boxa subsol; **185.000 €;** ☎0723.438.988 office@topasset.ro

698. **Pacii-Iuliu** Maniu, 200 m metrou, dec., et. 2/11, 77 mp, 2019, bloc nou, situat la 200 de metri de statia de metrou Pacii ofera spre vanzare apartament cu 3 camere77 mpu, etaj 2 din 11, complet dec., 2 gr.sanitare-pret 96000 euro tva inclus, **96.000 €;** ☎0757.578.682 razvan@rotarpark.ro

699. **Pajura,** dec., 1970, vand ap. 3 camere, bloc tip vila, et. 1, un ap. pe etaj, garaj si boxa la subsol, supraf. totala 122,34 mp, proprietar, **150.000 €;** ☎0744.764.617

700. **Pallady,** dec., et. 3/4, 62 mp, 2017, Complex Reveria Pallady 2018, apartament luminos si util compartimentat 3 camere, finisaje superioare, 2 bai, centrala proprie, contorizare individuala, bucatarie inchisa, TVA 5% inclus, comision 0, **80.100 €;** ☎0725.579.406 diana@nextdoor.ro

701. **Pallady,** 12 min metrou, zona noua, in finalizare dec., et. 1/3, 80 mp, 2018, Dezvoltator, vand apartament 3 camere, 80 mp, complet dec., bucatarie mare, inchisa, balcon mare, totul nou, **72.000 €;** ☎0738.191.831/ 0728.228.607

702. **Pantelimon** dec., 83 mp, 1976, apartament 3 cam Pantelimon-Iancului renovat reabilitat mobilat loc parcare ac; **79.900 €;** ☎0762.244.023 gacity.imobiliare@yahoo.com

703. **Pantelimon** semidec., 71 mp, 1986, Apartament 3 cam., Pantelimon, et. 6, an 1986, semidec., mobilat+utilat renovat, ID 12123. **82.000 €;** ☎0762.244.023 gacity.imobiliare@yahoo.com

704. **Pantelimon** dec., et. 2, 70 mp, 1974, Apartament 3 camere Pantelimon, mobilat+utilat Id 12134. **66.000 €;** ☎0762.244.023 gacity.imobiliare@yahoo.com

705. **Pantelimon** dec., et. 1/7, 90 mp, 2019, Apartament 3 camere, dec., la doar 5 minute de Cora, complet finisat, avand suprafata de 90 mp util, bloc nou, centrala termica, contorizare individuala. **77.400 €;** ☎0731.337.722 adriana@fundenibridgerezidential.ro

706. **Pantelimon** dec., et. 6/9, 70 mp, 1984, Delfinului, bl. 1984, 2 gr. sanitare, dec., et. 6, balcon, 70 mp, complet renovat total, g, f, p, t, um, locuibil, langa scoala, gradinita, piata, magazine, cadastru, intabulare merita vazut, discutabil **73.000 €;** ☎0761.749.316/ 0722.824.757

707. **Pantelimon** et. 2/10, Spitalu Pantelimon, cf2 , parcul Florilor, et 2, balcon in termopan, renovat, g+f+p+t+um, se poate locui, toate utilitatile, scoala, gradinita, aproape transport stb, cadastru, intabulare, pret bun **48.000 €;** ☎0761.749.316/ 0722.824.757

708. **Pantelimon** dec., et. 6/10, 70 mp, Stadionul National, langa Mega Mall, stradal, cf1, dec., 6/10 , balcon in termopan, 70 mp, complet renovat total, g+f+p+t+um, locuibil, 2 stati ratb metrou iancului, scoala gradinita, intabulat, **73.000 €;** ☎0761.749.316/ 0722.824.757

709. **Pantelimon** - Morarilor, dec., et. 2, 70 mp, 1977, vand apartament 3 camere Morarilor - Parcul Florilor. Apartamentul este situat intr-un bloc ingrijit la etajul 2, monolit, stradal, cu vedere la parc, camere spatioase, balcon mare, imbunatatiri, **77.000 €;** ☎0744.574.004 la.rocca@yahoo.com

710. **Pantelimon** - Spital Sf Pantelimon dec., et. 8/10, 69 mp, 1975, 3 camere dec. cu balcon inchis, aproape de spital, la parter oficiu postal 24. Bucataria mobilata, hota, aer conditionat, curat, liber. Se accepta credit. **62.900 €;** ☎0731.009.281 bogdan@g3imobiliare.ro

711. **Pantelimon** Cora, dezvoltator imobil 2018 finalizat dec., et. 2/4, 73 mp, 2018, Pantelimon, Lidl, Cernica Building, imobil 2019, imobil finalizat, situat langa Lidl, pe Sos. Cernica stradal la 5 minute de Cora, zona minunata, **58.000 €;** ☎0728.879.797/ 0728.879.796

712. **Pantelimon** Cora, imobil 2018 finalizat dec., et. 2/4, 2018, Pantelimon, Lidl, Cernica Building, imobil 2019, imobil finalizat, situat langa Lidl, pe Sos. Cernica stradal la 5 minute de Cora, zona minunata! **58.000 €;** ☎0728.879.797/ 0728.879.796 cernicabuilding@yahoo.com

713. **Pantelimon** Cora, imobil 2018 finalizat dec., 73 mp, 2018, Pantelimon, Lidl, Cernica Building, imobil 2019, imobil finalizat, situat langa Lidl, pe Sos. Cernica stradal la 5 minute de Cora, zona minunata, **58.000 €;** ☎0728.879.797/ 0728.879.796 cernicabuilding@yahoo.com

714. **Pantelimon** Delfinului dec., et. 6/8, 68 mp, 1985, ap 3 camere dec., cu toate imbunatatirile 2 gr sanitare, balcon, 2 lifturi, bloc reabilitat, vedere spre lac. Toate actele la zi , liber. Se accp credit. Vecinatati Mega Mall Chisinau; **73.000 €;** ☎0771.791.542

715. **Pantelimon** Ivonco Residential apartament 3 camere 89 mp, 2018, apartament 3 camere bucatarie inchisa et. 1; util 89 mp; 1 bucata 73000 euro + TVA 5% (loc parcare + boxa inclus) **76.650 €;** ☎0744.651.044/ 0744.798.859 dan.popescu@mike.com.ro

716. **Pantelimon** Linda, Soseaua Industriilor semidec., et. 2/3, 2009, ap. 3 camere, complex Linda - Industriilor, 71 mp util plus 10mp balcon, 10 mp boxa subsol. Constructie 2009. Renovat complet august 2018. Finisaje calitate. Centrala proprie, tva inclus, comision 0. **65.000 €;** ☎0725.579.406 diana@nextdoor.ro

717. **Pantelimon** spital, dec., et. 3/10, 71 mp, 1975, etaj 3, stradal, vedere spate, multiple imbunatatiri, alarma+video, disponibil imediat, ideal locuinta familie, acte la zi, cash/credit, vecinatati: Titan, Basarabia, Costin Georgian, **79.900 €;** ☎0758.074.444/ 021.210.76.00 valigeorgescu88@gmail.com

718. **Pantelimon** str Biserica Marcuta, semidec., et. 2/10, 47 mp, 1974, apartament 3 camere, particular, et 2/10, semidec., confort 2, imbunatatiri: gresie, faianta, parchet lemn masiv, centrala, geamuri termopan; **216.000 L;** ☎0758.347.457

719. **Pantelimon,** dec., 75 mp, 1976, apartament 3 cam Pantelimon dec. et 6 renovat reabilitat loc parcare ID 12135 **69.000 €;** ☎0762.244.023 gacity.imobiliare@yahoo.com

720. **Pantelimon,** dec., et. 7/10, 67 mp, apartament 3 camere dec. Pantelimon **68.900 €;** ☎0774.951.800

721. **Pantelimon,** dec., et. 7/10, 67 mp, apartament 3 camere dec. Pantelimon. **68.900 €;** ☎0774.951.800

722. **Pantelimon,** semidec., 70 mp, 1976, apartament 3 camere Pantelimon Spital renovat ID 12166. **71.000 €;** ☎0762.244.023 gacity.imobiliare@yahoo.com

723. **Pantelimon,** et. 8/10, 68 mp, 1976, Liceul Blaga, stradal, cf. 1, balcon in termopan, 8/10, curat locuibil, g, f, t, p, facilitati scoala aproape, transport stb, multe magazine, fara risc seismic, cad., intabulare, pret bun **58.000 €;** ☎0761.749.316/ 0722.824.757

724. **Pantelimon,** dec., et. 2/9, Morarilor, stradal, sectia 9 politie, cf. 1 dec., 2/9, balcon in termopan, curat, bl. reabilitat termic, fara risc seismic, metrou, 10 minute, scoala, gradinita aproape, parc, cad., intabulare, disc., **63.000 €;** ☎0761.749.316/ 0722.824.757

725. **Pantelimon,** Alexandru Ipsilanti, semidec., et. 8/10, 50 mp, 1974, proprietar vand 3 camere semidec., 8/10, liber, bloc reabilitat, scara curata, are termopan, usa metal, accept credit, pret negociabil **46.000 €;** ☎0744.105.249

726. **Pantelimon,** cf. 1, dec., et. 10/10, 70 mp, 1976, vav Liceu Blaga, 3 camere, dec., 70 mp, in bloc reabilitat termic, constructie 1976, stradal, situat la etajul 10/10, acte, negociabil, necesita renovare **51.900 €;** ☎0725.084.444/ 021.210.76.00 ancasweethome@gmail.com

727. **Pantelimon,** Cora, Liceul Lucian Blaga, semistradal dec., et. 3/10, 70 mp, 1976, 3/10, cf. 1, dec., 70 mp, 1 grup sanitar, bloc fara risc seismic, reabilitat termic, geam la baie, balcon spatios, gresie, faianta, instal sanitare noi, termopan, usa metalica, intabulat, zona linistita, acc. credit **58.500 €;** ☎0787.882.999

728. **Pantelimon,** Cosmos, semidec., et. 1/10, 73 mp, 1976, vanzare 3 camere cf. 1, semidec, etaj 1/10, bloc 1975, cu imbunatatiri g, f, p, t, um, ac bloc reabilitat termic curat stradal, foarte aproape de metrou Pantelimon, cu cadastru si intabulare, **65.000 €;** ☎0749.199.195 ion@confortcasaimobiliare.ro

729. **Pantelimon,** Delfinului, bloc 1985, 2 gr. sanitare dec., et. 6/8, 75 mp, 1985, bloc reabilitat, dec., renovat, gresie, faianta, parchet, termopan, hol locuibil, bucatarie mare patrata, balcon, bloc cu 2 lifturi, vedere lac, liber, acte la zi, apropiere Mega Mall, Chisinau **72.000 €;** ☎0768.198.229

730. **Pantelimon,** Ivonco Residential apartament 3 camere 89 mp, 2018, apartament 3 camere bucatarie inchisa et. 1, util 89 mp; 1 bucata 73000 euro + tva 5 % (loc parcare + boxa inclus) **76.650 €;** ☎0744.651.044/ 0744.798.859 dan.popescu@mike.com.ro

731. **Pantelimon,** langa Cora, dec., et. 3/10, 70 mp, 1978, dec., gresie faianta in doua culori baie, bucatarie, scara civilizata, bucatarie mare (americana), et. 3/10, RATB 104, 202, 243 + microbuze spre , Colentina, Voluntari sau alt apartament 57.500 euro **52.500 €;** ☎0770.441.457 nicandro@email.com

732. **Pantelimon,** Lidl, Cernica Building, imobil 2019, dec., et. 2/4, 2018, imobil finalizat, langa Lidl, pe Sos. Cernica stradal la 5 minute de Cora, zona minunata, ansamblu de blocuri p+4e, cu apartamente de 2 si 3 camere, dec.e/ openspace la suprafete generoase, **58.000 €;** ☎0728.879.796/ 0728.879.797

733. **Pantelimon,** Morarilor et. 9/10, 66 mp, 1975, Apartament confort 1, semidec. situat la etajul 9/10, are o suprafata de 66 mp. bloc reabilitat, construit 1975, cadastru si intabulare. **59.900 €;** ☎0731.144.159/ 021.231.23.18

734. **Pantelimon,** Morarilor, semidec., et. 10/11, 73 mp, 1978, 3 camere, cf. 1, 73 mp, Fundeni, Morarilor, et. 10/11, curat, cadastru, intabulare **69.900 €;** ☎0749.199.194 viorica@confortcasaimobiliare.ro

735. **Pantelimon,** Sectia 9 Politie, stradal, monolit dec., et. 7/10, 74 mp, 1976, Bloc reabilitat, etajul 7, vedere spate, geam la baie, curat, gresie, faianta, termopan, balcon inchis, contorizat, scara curata, zona linistita, liber, acte la zi, apropiere Mega Mall, Chisinau, Iancului. Merita. **68.000 €;** ☎0745.541.761/ 0755.075.901

736. **Pantelimon,** spital semidec., et. 1/10, 48 mp, 1975, 1/10, confort 2, semidec., bucataria mobilata, centrala termica proprie, gresie, faianta, parchet, termopan, usa metalica, usi interioare schimbate, instalatii electrice pe cupru, liber, cadastru, intabulare **45.000 €;** ☎0787.882.999

737. **Pantelimon,** spital, semidec., et. 1/8, 48 mp, 1974, 1/8, semidec, 48 mp, constructie 1974, finisat (termopan, faianta, gresie, parchet, usa metalica, instalatii electrice si sanitare schimbate, ap. Izolat termic), centrala proprie, geam aerisire. Aer conditionat, liber. **45.000 €;** ☎0722.216.231 eurostil.house@gmail.com

738. **Pantelimon,** spital, dec., et. 5/10, 70 mp, 1975, 5/10, fara risc seismic, gresie, usa metalica, termopan, geam baie, stradal, vedere spate, balcon pe tot apartamentul, scara cu supraveghere video, orientare sud, reabilitat termic, cadastru, intabulare, acc credit. **60.500 €;** ☎0787.882.999

739. **Pantelimon,** Spital, et. 5/10, stradal, reabilitat, balcon 11 m, circular, ap. deosebit, liber, **62.000 €;** ☎0722.414.299

740. **Pantelimon,** spital, Parcul Florilor dec., et. 2/10, 70 mp, 1975, Vanzare 3 camere conf I dec.e, fara imbunatatiri, 70 mp, etaj 2/10, stradal, cu cadastru si intabulare, bloc reabilitat termic, bloc 1975 **61.000 €;** ☎0749.199.196 lenus@confortcasaimobiliare.ro

741. **Parc** IOR, apartament in complex rezidential dec., et. 1/13, 2019, propun spre vanzare un apartament cu trei camere aflat intr-un ansamblu rezidential modern, amplasat pe Liviu Rebreanu, foarte aproape de metrou si Ratb. Ap. este disponibil la etajul 1 din 13. **94.500 €;** ☎0736.380.182/ 0725.597.221

742. **Parcul** Circului dec., et. 10/11, 70 mp, 1982, Particular, apartament de exceptie, cobori din bloc (an 1982) si intri in parc. Zona deosebit de frumoasa! Se vinde mobilat si echipat - la cheie! Proximitati: 5 min Dorobanti, Floreasca, Victoriei. **125.000 €;** ☎0765.377.795 capatina.marcel@yahoo.com

743. **Petre** Ispirescu dec., et. 4/4, 71 mp, 1980, Proprietar. Apartament 3 camere, dec., 4/4, 2 grupuri sanitare, reabilitat termic, parchet, gresie, faianta, termopane. 10 minute Piata Unirii, suprafata 71 m.p. construit 1980. Pret negociabil **63.000 €;** ☎0731.784.077/ 0726.902.668 benone_v@yahoo.com

744. **Petre** Ispirescu, vanzare apartament 3 camere dec.e. 2 bai, 8/8, dec., et. 8/8, 65 mp, 1987, **59.500 €;** ☎0723.542.482 raluca.vintila@galaxyimob.ro

745. **Petricani,** Lacul Tei, semidec., et. 1/3, 105 mp, 2009, vanzare apartament 3 trei camere semidec. zona de nord, Petricani, etaj 1/3, modern, finisaje de lux, 2 (doua) bai, gresie, faianta, termopan, parchet, vedere Lacul Tei, apropiere Parcul, suprafata 105 mp, **157.900 €;** ☎0722.783.630 elena@pikaso.ro

746. **Piata** Alba Iulia, Burebista dec., et. 4/7, 78 mp, 1993, 3 camere dec.e, vedere mixta, mobilat si utilat, bloc monolit stradal. **139.000 €;** ☎0747.777.767/ 021.323.00.10 office@centralimobiliare.ro

747. **Piata** Chibrit, semidec., et. 7/8, 60 mp, 1964, intersectie 1 Mai cu Calea Grivitei, proprietar vand apartament Piata Chibrit, 3 camere semidecomantate, confort 1, etaj 7/8, 60 mp, nemobilat, an constructie 1964, bloc reabilitat termic, contor gaze, termopane, 54000 euro negociabil, **54.000 €;** ☎0744.441.417 dan99nicola@yahoo.com

748. **Piata** Gorjului 8 min, demisol, 3 camere dec., et. demisol/4, 73 mp, 2018, curte 100 mp, 8 min Pta Gorjului, oferta unica in zona, 3 camere dec.+curte de 100 de mp, demisol inalt, bine impartit, luminos, compartimentare porotherm, centrala termica, se preda finisat complet la cheie. **73.000 €;** ☎0727.831.455 ioachim.catalin@gmail.com

749. **Piata** Iancului dec., et. parter/3, 85 mp, 2019, apartamentul este situat la parter inalt, intr-un imobil aflat in constructie cu finalizare la cheie in luna aprilie 2019 si beneficieaza de loc de parcare inclus. Pretul nu include TVA; **128.500 €;** ☎0732.940.970 florinalecu.tentant@yahoo.com

750. **Piata** Iancului semidec., et. 1/3, 78 mp, 2019, apartamentul se afla intr-un imobil aflat in constructie cu finalizare la cheie in aprilie 2019. Pretul nu include TVA; **120.000 €;** ☎0732.940.970 florinalecu.tentant@yahoo.com

751. **Piata** Kogalniceanu, apartament 3 camere semidec., et. 3/6, 53 mp, **74.000 €;** ☎0723.307.312 dumitrescu@cmdumitrescu.ro

752. **Piata** Muncii -Mihai Bravu dec., et. 4/9, 115 mp, 2018, dezvoltator vand apartament lux stradal, **140.000 €;** ☎0721.805.158/ 0722.297.332 gabriela@metropolitanresidence.ro

753. **Piata** Muncii, Bd Basarabia semidec., et. 2/4, 57 mp, 1960, Bloc rusesc stradal, 3 camere confort 2 etaj 2/4, bloc reabilitat, cadastru, intabulare, **64.000 €;** ☎0761.532.117

754. **Piata** Muncii, Calea Calarasilor, Decebal, dec., et. 1/8, 77 mp, 1991, apartament 3 camere, dec., an constructie 1991, suprafata totala 77 mp, etajul 1/7, pretabil rezidential, birouri; pozitie excelenta, 3 min metrou Pta Muncii, vedere mixta; usor negociabil; **125.000 €;** ☎0720.248.348 cityinvestestates@gmail.com

755. **Piata** Muncii, Gheorghe Petrascu semidec., et. 3/8, 64 mp, 1962, proprietar, pozitie excelenta! Scoala, gradinita, parcuri; **90.000 €;** ☎0744.655.707

756. **Piata** Presei, bloc nou, 3

Imobiliare vânzări 3 CAMERE

826. **Soseaua** Colentina, semidec., et. 4/10, 70 mp, 1969, Kaufland, 3 cam cf.1 semidec., 4/10, gresie, faianta, parchet, timplarie termopan, aer conditionat, mobilat si utilat complet, bloc curat, bloc reabilitat termic, neg., **69.000 €;** ☎0721.275.684 Jenipetre@mail.com

827. **Soseaua** Iancului intersectie Pantelimon, dec., et. 8/8, 73 mp, 1981, chiar la Mega Mall, stradal, bloc reabilitat, etajul 8, 2 lifturi renovate recent, 2 gr. sanitare, 2 balcoane, termopane, aer conditionat, metrou Iancului curat, toate actele **75.000 €;** ☎0728.777.132 office@ramax.ro

828. **Soseaua** Magurele dec., et. 5/6, 60 mp, 2018, Apartament 3 camere, dec., 60 mp, etaj 5/6, lift, gresie, faianta, parchet, termopan. Bucatarie open-space. Apartamentul nu a fost locuit. An c-tie 2018, din caramida. Se accepta credit ipotecar sau prima casa. **52.000 €;** ☎0753.153.741

829. **Soseaua** Oltenitei, Brancoveanu, hol H dec., et. 3/8, 78 mp, 1990, ID: 5368, Sos. Oltenitei, Brancoveanu, hol H, 3 camere, confort 1, dec., etaj 3/8, suprafata 78 mp, an constructie 1990. Este la 7-10 minute de Metrou. Are ferestre cu geam termopan, parchet, gresie, faianta **97.500 €;** ☎0738.685.854/ 0729.842.974

830. **Soseaua** Oltenitei, Piata Sudului semidec., et. 8/8, 1984, Lidl, Mega Image, 8/8, semidec, 69mp, constructie 1984, finisat(termopan, faianta, gresie, instalatii schimbate, usa metalica), centrala proprie, aer conditionat, bloc reabilitat termic, 2 lifturi, accept credit. **66.900 €;** ☎0722.216.231

831. **Soseaua** Oltenitei, Piata Sudului, dec., et. 7/8, 69 mp, 1984, ID:4282, sos. Oltenitei, P-ta Sudului, 3 cam., cf. 1, dec., etaj 7/8, sup 69 mp, 2 bai, an ct 1984. Renovat complet, 3 ac, centrala proprie. Se accepta credit. Sunt 3 statii tramvai pana la metrou **68.000 €;** ☎0738.685.854/ 0729.842.974

832. **Splaiul** Unirii, Mihai Bravu, 3 cam., semidec., et. 1/4, 2018, ds+p+5e, 2018, imobil cu 10 ap., personalizarea finisajelor, lift, luminos, aerisit, 2 ap. pe nivell,vedere Splai, la 200 m de metrou, 10 min. de parc, dezvoltator **86.000 €;** ☎0740.016.919

833. **Splaiul** Unirii, Pasaj Marasesti, dec., et. 7/7, 80 mp, 1995, Splaiul Unirii Pasaj Marasesti, 3 camere cf. 1 sporit, decom, 80 mp, 2 grupuri sanitare, liber, cadastru, intabulare, bloc 1995, etaj 7/7, merita vazut. **115.000 €;** ☎0767.922.400/ 0722.912.924 cordialimobiliare@yahoo.com

834. **Stefan cel Mare, et. parter/3, 115 mp, 2010, 3 cam. transformate in 2 camere, parter inalt, 2 bai, terasa mare amenajata, loc de parcare la demisol, proprietar, 150.000 €;** ☎**0722.402.593**

835. **Stirbei,** Berzei semidec., et. 2/3, 68 mp, 1932, Apartament confort 1, semidec. situat la etajul 1/3, balcon, renovat, centrala termica proprie, izolatie termica, parcare, boxa, are curticica, suprafata de 68 mp. **65.000 €;** ☎0731.144.156/ 021.231.23.18

836. **Stirbei,** Berzei semidec., et. 1/3, 65 mp, 1937, Apartament de 3 camere, semidec., parter inalt, stradal, renovat, 2 intrari in apartament, curticica, parcare, ideal cabinete medicale, magazin, locuit, boxa mare, CT. Fara risc seismic. **65.000 €;** ☎0731.144.156

837. **Str.** Aurel Persu, sector 4, Berceni dec., et. 2/3, 85 mp, 2018, Ap. 3 camere 85 mp utili imobil nou finalizat dec. Mall Grand Arena, Berceni, sector 4. **85.000 €;** ☎0735.527.098/ 0724.112.489 catalin.angheluta@yahoo.com

838. **Strada** Alunisului - Bd Giurgiului, dec., et. 2/3, 69 mp, 2018, 3 camere dec.e, 2 bai, finisaje lux, bloc exclusivist, mutare rapida, direct dezvoltator. Comision 0%; **95.900 €;** ☎0732.581.538 andrei.smartrezidential@gmail.com

839. **Strada** Barca, 3 camere, proprietar dec., et. 10/10, 68 mp, 1984, strada Barca 24, Bloc M106, amenajat, termopan, centrala termica, sporturi pe hol si in sufragerie, aer conditionat, clasa energetica A, foarte spatios, **59.000 €;** ☎0727.087.109 spavanache@hotmail.com

840. **Strada** Brasov- Drumul Taberei, dec., et. 4/11, 99 mp, 2019, vand promisiune bilaterala, incheiata la dezvoltator pentru apartament nou, cu avans 10.000 euro. **99.700 €;** ☎0756.112.411

841. **Strada** Covasna cartier Berceni sector 4 Bucuresti semidec., et. 4/4, 67 mp, 1965, vand apartament 3 camere in Bucuresti sector 4 cartier Berceni Strada Covasna 58.000 Euro semidec. suprafata 67 mp. etajul 4 din 4 Exclus intermediari. **58.000 €;** ☎0723.751.279

842. **Strada** Radu Constantin, et. 4/4, 3 camere, aer conditionat, centrala proprie, toate utilitatile, semimobilat, **27.000 €;** ☎0721.335.154

843. **Stradal,** 3 camere, Floreasca, boxa dec., et. parter/3, 67 mp, 1967, **87.000 €;** ☎0799.029.194 cateliu.gabriel@catoma.ro

844. **Tei** dec., et. 8/9, 68 mp, 1985, 3 camere particular, 2 bai, renovat de curand, scara curata etaj 8/8, Grigore Ionescu 75 Mega Image in fata cladirii 7 minute pana la Piata Obor 5 minute pana la Kaufland scoli in zona **78.000 €;** ☎0724.843.344 ionut.tilinca@romanian-vest.biz

845. **Tei,** Petricani, dec., et. 1/3, 94 mp, 2018, apartament 3 camere, 94 mp, Tei Petricani, **89.900 €;** ☎0720.221.400 cosminpopescu06@gmail.com

846. **Teiul** Doamnei in spate Posta semidec., et. 7/8, 1987, strada Alexandru cel Bun, cf.1 sdec, etaj 7/8, 67 mp, bloc 1987, gresie, faianta, parchet, termopan, usa metalica, curat, bloc reabilitat, liber, scara curata, se accepta credit urgent! **70.000 €;** ☎0728.879.797

847. **Teiul** Doamnei sectia 7, dec., et. 4/10, 70 mp, 1976, etaj 4/10, vedere mixta, 1 gr. sanitar cu geam, fara imbunatatiri, zona linistita, 7-8 min. metrou, piata, parc, bloc 1976 incadrat la U3, acte la zi, liber, cash/ credit, vecinatati: Colentina, Obor, Lacul Tei **63.000 €;** ☎0758.074.444/ 021.210.76.00 valigeorgescu88@gmail.com

848. **Teiul** Doamnei, Circa 7 dec., et. 4/10, 70 mp, 1976, Apartament confort 1, dec. situat la etajul 4/8, suprafata de 70 mp. bloc reabilitat, 2 balcoane, gresie, faianta, termopan, cadastru si intabulare, liber. **64.900 €;** ☎0731.144.151/ 021.231.23.18

849. **Teiul** Doamnei, dec., vanzare apartament 3 camere superb dec., et. parter/8, 70 mp, 1984, **90.000 €;** ☎0765.730.872 valeriu.preda@homess.ro

850. **Teiul** Doamnei, Grigore Ionescu, dec., et. 8/8, 70 mp, 1985, apartament dec. zugravit cu instalatii electrice si sanitare noi, 2 bai, 2 aer conditionat, mobilat si utilat complet, un loc de parcare, se vinde asa cum sete in poze. Pretul reflecta realitatea, **87.700 €;** ☎0723.261.575 tudorsimobiliare@yahoo.com

851. **Thedor** Pallady, 1 Decembrie 1918, dec., et. 3/9, 93 mp, 2018, comision 0, dec., spatios, 93mp cu terasa 11mp, 2 gr sanitare, finisaje la alegere, Imobil nou, caramida Porotherm, apropiere metrou, Metro, Auchan, Jumbo, direct dezvoltator, **86.500 €;** ☎0725.985.764 cosmin@metropolitanresidence.ro

852. **Theodor** Pallady, dec., et. 1/4, 81 mp, 2016, Apartament 3 camere, dec., living mare, loc de parcare, apropiere metrou, suprafata utila 81 mp, geamuri Salamender, scoala si gradinita in apropiere, **74.500 €;** ☎0774.075.876

853. **Theodor** Pallady, dec., 82 mp, 2017, super oferta,78.000 euro (tva 5% inclus). Comision 0. Locatia: Theodor Pallady (5 min de statia de metrou Nicolae Teclu), **78.000 €;** ☎0721.815.158/ 0722.297.332 gabriela@metropolitanresidence.ro

854. **Theodor** Pallady, 3 camere, tip Penthouse cu terasa dec., et. 5/5, 2017, cu o suprafata utila de 83 mp si o terasa de 15 mp, disponibil la mansarda intr-un imobil finalizat in 2017 si locuit in proportie de 98%, **46.000 €;** ☎0731.169.114/ 0756.565.565 office@titanu-nou.ro

855. **Theodor** Pallady, metrou comision 0,TVA inclus dec., et. 3/9, 91 mp, 2018, Imobil nou, cadre de beton armat, caramida porotherm, fatada ventilata, finisaje de calitate la alegere, apartament 3 camere dec., spatios, 91mp, terasa 10mp, 2 gr sanitare, metrou, Metro, Auchan, Jumbo **86.000 €;** ☎0725.985.764 cosmin@metropolitanresidence.ro

856. **Theodor** Pallady, metrou, comision 0, TVA inclus dec., et. 5, 83 mp, 2018, direct dezvoltator, apartament 3 camere, dec., spatios, 83 mp cu terasa 10 mp, 2 gr sanitare, complet finisat, Imobil nou, finalizat, caramida Porotherm, 7 min metrou Nicolae Teclu, Metro, Auchan, Jumbo. **75.000 €;** ☎0725.985.764 cosmin@metropolitanresidence.ro

857. **Theodor** Pallady, metrou, comision 0, TVA inclus dec., et. 3/9, 90 mp, 2018, imobil nou, caramida porotherm, cadre beton, finisaje la alegere, centrala proprie, apartament 3 camere dec., 3/9, spatios, 90 mp, terasa 10 mp, 7 min metrou Nicolae Teclu, Metro, Auchan, Jumbo. **85.000 €;** ☎0725.985.764 cosmin@metropolitanresidence.ro

858. **Theodor** Pallady, metrou, dezvoltator, comision 0 dec., et. 2/7, 82 mp, 2018, Imobil nou, cadre de beton armat, caramida porotherm, fatada ventilata, finisaje de calitate la alegere, apartament 3 camere dec., spatios, 82mp, terasa 10mp, 2 gr sanitare, metrou, Metro, Auchan, Jumbo **78.000 €;** ☎0725.985.764 cosmin@metropolitanresidence.ro

859. **Theodor** Pallady, Salajan, dec., et. 2/5, 2018, 3 camere dec. 79.05 utili direct dezvoltator comision 0%.Se accepta orice forma de credit, pretul afisat este pentru plata cash. Ma puteti contacta la nr. tel. **73.100 €;** ☎0737.500.376 alina.ciuculescu@zonadesud.ro

860. **Theodor** Pallady, Titan, Nicolae Teclu, dec., et. 4/7, 83 mp, 2018, 3 camere bloc nou 2018 - dezvoltator - 400 m metrou N.Teclu **78.000 €;** ☎0730.170.085 bogdan.mavrogheorghe@zonadesud.ro

861. **Theodor** Pallady, Titanul Nou, Gura Fagetului dec., 68 mp, 2018, apartament 3 camere situat la etajele 1,2,3,4 intr-un ansamblu rezidential cu un regim de inaltime P+4E, dec. cu o suprafata de 68.58 mp, avand ca termen de finalizare anul 2019. **66.405 €;** ☎0731.169.114/ 0756.565.565 office@titanul-nou.ro

862. **Theodor** Pallady, Titanul Nou, Gura Fagetului dec., 70 mp, 2018, apartament 3 camere situat la etajele 1,2,3,4 intr-un ansamblu rezidential cu un regim de inaltime P+4E, dec. cu o suprafata de 70.43 mp, avand ca termen de finalizare anul 2019; **67.355 €;** ☎0731.169.114/ 0756.565.565 office@titanul-nou.ro

863. **Theodor** Pallady, Titanul Nou, Gura Fagetului dec., 70 mp, 2018, apartament 3 camere situat la etajele 1,2,3,4 intr-un ansamblu rezidential cu un regim de inaltime P+4E, dec. cu o suprafata de 70.34 mp, avand ca termen de finalizare anul 2019; **67.355 €;** ☎0731.169.114/ 0756.565.565 office@titanul-nou.ro

864. **Theodor** Pallady, Titanul Nou, Gura Fagetului dec., 70 mp, 2018, apartament 3 camere situat la etajele 1,2,3,4 intr-un ansamblu rezidential cu un regim de inaltime P+4E, dec. cu o suprafata de 70.46 mp, avand ca termen de finalizare anul 2019; **67 €;** ☎0731.169.114/ 0756.565.565 office@titanul-nou.ro

865. **Theodor** Pallady, Titanul Nou, Gura Fagetului dec., 61 mp, 2018, Apartament 3 camere situat la parter intr-un ansamblu rezidential cu un regim de inaltime p+4e, dec. cu o suprafata de 61.40 mp, avand ca termen de finalizare anul 2019, **60.705 €;** ☎0731.169.114/ 0756.565.565 office@titanul-nou.ro

866. **Theodor** Pallady, Titanul Nou, Gura Fagetului dec., 63 mp, 2018, apartament 3 camere situat la parter intr-un ansamblu rezidential cu un regim de inaltime P+4E, dec. cu o suprafata de 63.30 mp, avand ca termen de finalizare anul 2019. **61.655 €;** ☎0731.169.114/ 0756.565.565 office@titanul-nou.ro

867. **Theodor** Pallady, Titanul Nou, Gura Fagetului dec., 63 mp, 2018, apartament 3 camere situat la parter intr-un ansamblu rezidential cu un regim de inaltime P+4E, dec. cu o suprafata de 63.40 mp, avand ca termen de finalizare anul 2019. **61.655 €;** ☎0731.169.114/ 0756.565.565 office@titanul-nou.ro

868. **Theodor** Pallady, Titanul Nou, Gura Fagetului dec., 62 mp, 2018, apartament 3 camere situat laetajele 1,2,3,4 intr-un ansamblu rezidential cu un regim de inaltime P+4E, dec. cu o suprafata de 62.32 mp, avand ca termen de finalizare anul 2019. **61.655 €;** ☎0731.169.114/ 0756.565.565 office@titanul-nou.ro

869. **Theodor** Pallady, Titanul Nou, Gura Fagetului, dec., 63 mp, 2018, Apartament 3 camere situat la parter intr-un ansamblu rezidential cu un regim de inaltime P+4E, dec. cu o suprafata de 63.30 mp, avand ca termen de finalizare anul 2019. **61.655 €;** ☎0731.169.114/ 0756.565.565 office@titanul-nou.ro

870. **Theodor** Pallady,metrou,comision 0,tva inclus dec., 85 mp, 2018, direct dezvoltator, imobil nou, caramida porotherm, fatada ventilata, finisaje de calitate la alegere, apartament 3 camere, decomndat, spatios, 85mp, bucatarie inchisa, 7 min metrou, Metro, Auchan. **75.000 €;** ☎0725.985.764 cosmin@metropolitanresidence.ro

871. **Timpuri** Noi, dec., et. 3/4, 81 mp, 2018, apartament cu 3 camere in bloc nou finalizat, centrala termica, ferestre tripan, la cheie, acte gata, mutare imediata. Bonus la plata cash - un loc de parcare exterior gratuit! **110.000 €;** ☎0731.510.862 andrei.vatavu@zonadesud.ro

872. **Timpuri** Noi, 3 camere, bloc nou dec., et. 4/4, 81 mp, 2018, Imobil 2018, 5 minute de mers pe jos pana la metrou, finisat la cheie, centrala de apartament, contorizari individuale, parcare inclusa. **115.000 €;** ☎0764.229.025/ 0722.220.980

873. **Timpuri** Noi, 4-5 minute de metrou, dec., et. 3/8, 1989, 1989 constructie bloc, reabilitat termic, dec. 78 mp, etaj 3/8, renovat total, instalatii sanitare, electrice si usi noi, gresie, faianta, parchet, termopane, usa metalica, mobilat si utilat, cadstru, liber. **118.900 €;** ☎0731.144.153/ 021.231.23.18

874. **Timpuri** Noi, apropiere metrou, rezidential, dec., et. 6/9, 113 mp, 2017, apartament dec., spatios, situat intr-o zona deosebita, foarte aproape de centrul Capitalei, de statia de metrou, avand ca si vecinatati parcul Tineretului, mall Vitan, magazine. Comision 0. **135.000 €;** ☎0725.985.762 roxana.panculescu@metropolitanresidence.ro

875. **Timpuri** Noi, comision 0%, metrou Mihai Bravu dec., et. 3/9, 88 mp, 2018, imobil nou, finalizat, caramida porotherm, fatada ventilata, finisaje premium la alegere, apartament 3 camere, dec., 88 mp, terasa, locuri parcare subteran, parc, Mall Vitan, 50 metri de metrou Mihai Bravu **125.000 €;** ☎0725.985.764 cosmin@metropolitanresidence.ro

876. **Timpuri** Noi, metrou Mihai Bravu, dec., et. 3/9, 88 mp, 2018, dec., spatios, 88 mp cu o terasa de 8 mp, 2 gr sanitare, dispune de finisaje de cea mai buna calitate la alegere. Apartamentul poate fi achizitionat direct de la dezvoltator, fara comision. **125.000 €;** ☎0725.985.764 cosmin@metropolitanresidence.ro

877. **Timpuri** Noi, Mihai Bravu metrou, dec., et. 2/9, 110 mp, 2017, apartament trei camere dec., spatios, doua bai, bucatarie inchisa intr-un bloc nou, construit din beton cu pereti de caramida. Finisaje la alegere, incalzire prin pardoseala, centrala proprie. **135.000 €;** ☎0725.985.762 roxana.panculescu@metropolitanresidence.ro

878. **Tineretului** apartament 3 camere dec., et. 8/9, 70 mp, **108.800 €;** ☎0745.695.511 robert@robertgagos.ro

879. **Tineretului** parc, dec., et. 2/9, 95 mp, 2018, dezvoltator imobiliar vand apartament 3 camere, dec. confort 1, centrala termica individuala prin condensare, incalzire in pardoseala, fatada ventilata, la doar 2 minute de statia de metrou. **125.000 €;** ☎0721.805.158/ 0722.297.332 gabriela@metropolitanresidence.ro

880. **Tineretului** Parc, Metrou, Alta Vista Residence, dec., et. 9/11, 75 mp, 2018, Alta Vista Residence, pozitie unica, la intrarea in parc, imobil nou, s+p+11, finalizare martie 2019, se preda finisat complet lux, centrala, bucatarie inchisa, 2 bai, terasa, posibilitate parcare. **99.250 €;** ☎0722.609.998/ 0784.118.888 sales@altavistaresidence.ro

881. **Tineretului** strada, finalizat, comision 0% dec., et. 3/6, 70 mp, 2018, apartament 3 camere, situat pe Str. Tineretului, Com. Chiajna, apartamentul se preda la cheie, gresie, faianta, parchet, obiecte sanitare, usi, centrala proprie, dec., bloc nou, lift, parcare, **57.500 €;** ☎0720.822.960 contact@rezidential-orhideelor2.ro

882. **Tineretului,** dec., et. parter/10, 96 mp, 2018, bloc nou, stradal, constructie beton, caramida. Finisaje de lux incluse in pret, bransamente realizate, parcare subterana contra cost. **140.000 €;** ☎0722.303.477/ 0722.303.478 office@tineretuluicity.ro

883. **Tineretului,** b-dul Gheorghe Sincai, dec., et. 5/9, 74 mp, 1998, apartament dec., excelent pozitionat, la doi pasi de statia de metrou si de parc, situat intr-un bloc construit in anul 1998, va asteapta sa il personalizati. De vazut neintarziat. **112.000 €;** ☎0744.652.155/ 021.330.44.58 gabriel.bozian@abbunited.ro

884. **Tineretului,** Chiajna, apartament 3 camere, semidec., et. 4/6, 51 mp, 2018, oferta apartament 3 camere, 51 mp, se preda la cheie, gresie, faianta, parchet, usi, obiecte sanitare, lift, etaj intermediar. Mijloc de transport. **43.500 €;** ☎0720.822.960

885. **Tineretului,** comision 0, metrou Mihai Bravu dec., et. 3/9, 88 mp, 2018, apartament 3 camere, dec., bucatarie inchisa, 88 mp, terasa 8 mp, direct dezvoltator, imobil nou, finalizat 2018, caramida porotherm, fatada ventilata, finisaje premium la alegere, 50 metri de metrou. **125.000 €;** ☎0725.985.764 cosmin@metropolitanresidence.ro

886. **Tineretului,** Eroii Revolutiei langa Metrou, semidec., et. 3/4, 57 mp, 3 camere, confort 1, balcon inchis, termopan, um, geam baie, acte ok, proprietar serios, negociabil, 1 minut metrou, acces facil Unirii, Brancoveanu, Timpuri Noi, Dristor, Berceni, **60.000 €;** ☎0732.413.403

887. **Tineretului,** parc Tineretului, Palatul Copiilor, et. 4/9, 1975, Tineretului 3 camere, dec., etaj 4/9, nerenovat, bloc 1975, fata in fata cu Parcul Tineretului si la 1 minute de Palatul Copiilor. Suprafata totala 65 mp, 1 baie si 2 spatii depozitare. **83.900 €;** ☎0765.942.499

888. **Tineretului,** Piata Norilor dec., et. 7/10, apropiere metrou, apartament 3 camere cf. 1, dec, etaj 7/10, balcon pe toata suprafata, baie cu geam, fara amenajari, liber, acte la zi, bloc impecabil, exclusivitate, pret negociabil. **87.000 €;** ☎0733.300.779 liderimobiliare@gmail.com

889. **Tineretului,** Vacaresti, etaj 3 - langa parc semidec., et. 3/7, 81 mp, 1993, apartament situat in imediata vecinatate a Parcului Tineretului, mai exact pe Calea Vacaresti, la etajul 3/7, intr-un imobil construit in 1990, cu o suprafata de 81.45 mp, avand 2 balcoane si 2 bai. **128.000 €;** ☎0722.732.975 axadomenii@yahoo.com

890. **Titan** semidec., et. 3/4, 70 mp, 1970, Cinema Gloria, 5 minute metrou, 2 minute parc IOR, bloc reabilitat termic, toate tevile plus, caloriferele schimbate, geamuri termopan, aer conditionat, parchet, **76.000 €;** ☎0732.135.467 ramax2016@yahoo.com

891. **Titan** semidec., et. 4/10, 69 mp, 1967, Dristor Camil Ressu stradal 3 camere semidec. etaj 4 renovat bloc izolat la 3 minute de metrou si parc si 7 min de Park Lake **77.000 €;** ☎0734.945.881 stefan@stefannita.com

892. **Titan** - Pallady sector 3 la 10 min de metrou, dec., et. 2/4, 66 mp, 2019, ansamblu foarte aproape de metrou Titan, sector 3 apartament cu finalizare la cheie, 3 camere spatios, luminos, elegant finalizare rapida in zona Theodor Pallady, sector 3. Totul nou si in garantie. **63.787 €;** ☎0741.430.423/ 0771.313.345

893. **Titan** -1 Decembrie dec., et. 2/7, 92 mp, 2018, dezvoltator constructie noua fatada ventilata, **87.000 €;** ☎0721.805.158 gabriela@metropolitanresidence.ro

894. **Titan** -Pallady dec., et. 4/7, 93 mp, 2018, Metropolitan Residence vanzari apartamente Titan, **86.500 €;** ☎0721.805.158/ 0722.297.332 gabriela@metropolitanresidence.ro

895. **Titan** Auchan, metrou 1 Decembrie 1918, pret minim dec., et. 1/4, 61 mp, 2019, va ofer catre achizitie un apartament de 3 camere, dec. cu balcon, aflat intr-un bloc nou dintr-o zona linistita de case si blocuri noi, in apropiere de metrou 1 Decembrie 1918 si Auchan Titan. **60.200 €;** ☎0741.430.423/ 0771.313.345

896. **Titan** Lidl cateva minute metrou Titan si parc IOR et. 3/4, 1969, cf 1, sdec 3/4, 73 mp, bloc solid, scara impecabila, zona excelenta, reamenajat integral, instalatii electrice, sanitare noi, alarma, zugravit acum, toate imbunatatirile, parchet lemn masiv, rulouri exterioare, **65.000 €;** ☎0728.879.797

897. **Titan** Metrou semidec., et. 5/10, 65 mp, 1968, 3 minute parc IOR, etajul 5 din 10, bloc reabilitat, vedere mixta, parchet, termopan, accept credit, (fara comision). **73.000 €;** ☎0752.122.538

898. **Titan** metrou 1 Decembrie 1918, la cheie dec., et. parter/4, 96 mp, 2019, direct dezvoltator, comision zero. Apartament cu 3 camere spatios, luminos, elegant, finalizare rapida in zona Theodor Pallady, sector 3. Compus din 3 camere 64mp, terasa 16mp, curte 62 total 154 **81.000 €;** ☎0741.430.423/ 0771.313.345

899. **Titan** metrou 1 Decembrie 1918, predare la cheie dec., et. 1/5, 81 mp, 2019, Titan, Auchan, sector 3, apartament cu finalizare la cheie, 3 camere spatios, luminos, elegant, deosebit. Predare la cheie. Totul nou si in garantie **74.231 €;** ☎0741.430.423/ 0771.313.345

900. **Titan** metrou 1 Decembrie 1918, sector 3 dec., et. 1/4, 63 mp, 2019, apartament 3 camere, dec., 62.32 mp utili, se livreaza complet finisat si echipat cu centrala termica proprie, calorifere, obiecte sanitare pentru bai, tamplarie PVC, usa metalica; **61.655 €;** ☎0722.485.440 office@estimobiliar.ro

901. **Titan** Ozana, metrou 1 Decembrie 1918, sector 3 dec., et. 1, 86 mp, 2018, apartament 3 camere, ansamblu rezidential P+4E, lift, finisaje la alegere, centrala termica proprie, calorifere, obiecte sanitare, tamplarie PVC, termopan, usa metalica, instalatii sanitare, **81.795 €;** ☎0770.836.956 alexandru.aldea@estimobiliar.ro

902. **Titan** Pallady, metrou Nicolae Teclu, sector 3 dec., et. 2/4, 66 mp, 2019, ansamblu nou la 10 minute de metrou si transport suprateran. Apartament dec., 66 mp total util,bucatarie inchisa, balcon, complet finisat, cu livrarre la cheie, totul nou si in garantie. **63.787 €;** ☎0741.430.423/ 0771.313.345

903. **Titan** Parc dec., et. 2/4, 70 mp, 1970, Nicolae Grigorescu, Aleea Stanila Rotunda, Scoala 195 Hamburg, bloc tip H, etaj 1 din 4, geam la baie, gresie, faianta, parchet, termopan, situat la 2 min parc lor, si 7min metrou, merita vazut; **86.000 €;** ☎0732.135.471

904. **Titan** parc si metrou, complex rezidential modern dec., et. 3/13, 79 mp, 2019, comision 0. Va oferim spre vanzare un bloc modern ce dispune de toate avantajele: amplasament, constructie si pret. Finisajele sunt de cea mai buna calitate. Se achizitioneaza direct de la dezvoltator. **94.500 €;** ☎0736.380.183/ 0725.597.221

905. **Titan** parc, C-tin Brancusi semidec., et. 9/9, acces rapid metrou, 77 mp total (62 mp utili, 15 mp balcon), bloc reabilitat, balcon termopan, terasa perfect hidroizolata, panorama parc Titan, **71.000 €;** ☎0745.067.409

906. **Titan** penthouse metrou 1 Decembrie 1918 finalizat dec., et. 5/5, 143 mp, 2018, apartament 3 camere tip penthouse, 142.3 mp utili, complet finisat si echipat cu centrala termica proprie, calorifere, obiecte sanitare pentru bai, tamplarie PVC, usa metalica, contorizare individuala; **105.000 €;** ☎0722.485.440 office@estimobiliar.ro

907. **Titan,** semidec., et. 3/4, 74 mp, 1970, 7-8 minute metrou si parc, semidec., instalatia electrica si sanitara schimbata, gresie, faianta, parchet, termopane, usa metalica. **65.000 €;** ☎0732.135.467 ramax2016@yahoo.com

908. **Titan,** dec., et. 3/7, 91 mp, 2017, apartament nou 3 camere-100 mpbeton+caramida, finisat la alegerea clientului, bransat si contorizat individual), **90.000 €;** ☎0725.985.760 cristina.matei@metropolitanresidence.ro

909. **Titan,** dec., et. 1/4, 68 mp, Circa 13 Politie, cf1 , dec., 1/4, balcon in termopan, complet renovat total, g, f, p, t, isn, ien, um, loculbil, 68 mp, bl. civilizat, apropape scoala si gradinita, cad+ intabulare merita vazut, disc., **75.000 €;** ☎0761.749.316/ 0722.824.757

910. **Titan,** dec., et. parter/4, 69 mp, 1967, reabilitat 2018, Parc Minis, **71.900 €;** ☎0749.070.948 pavel.radurazvan@yahoo.com

911. **Titan,** et. 5/9, 70 mp, stradal, vis-a-vis de parcul IOR, langa metrou Titan, Nicolae Grigorescu, cf. 1 et. 5, balcon in termopan, 70 mp, super zona, vedere parc, langa scoala si gradinita, metrou, cadastru intabulare, negociabil **73.000 €;** ☎0761.749.316/ 0722.824.757

912. **Titan,** semidec., et. 6/8, 61 mp, 1965, Titan, IOR, etajul 6, semidec., doua dormitoare, imobil reabilitat, parchet din constructie, termopan, scara curata. Acces usor gradinita, scoala, parc. Ideal familie **70.000 €;** ☎0723.603.354

913. **Titan,** metrou 1 Decembrie 8 minute dec., et. parter/3, 66 mp, 2008, pers. fizica, vand ap 3 camere, finisaje moderne,camere spatioase, g, f. p, usi,sanitare,cent. Proprie, usa metalica, boxa subsol, loc de parcare exterior, metrou 1 Decembrie 8-10 min, zona de lux, blocuri noi, **66.000 €;** ☎0769.167.610 andrada@ideal-residence.ro

914. **Titan,** 1 Decembrie 1918, Trapezului, Metrou, Piata dec., et. 4/4, 67 mp, 1974, Zona linistita, toate facilitatile, bloc solid, reabilitat, scara curata, luminos, spatios, calduros, liber, centrala proprie, ac, gresie, faianta, termopane, usa metalica, acte la zi, accept credit. **59.000 €;** ☎0737.379.900/ 0725.060.020 express.imobiliare@yahoo.com

915. **Titan,** 1 Decembrie, 4 minute metrou semidec., et. parter/4, 1975, apartament deosebit,extrem de luxos cf. 1 sdec, 1 balcon, 1 baie, reamenajat integral, 65 mp, bloc 1975, ramane semimobilat(bucataria , dressing hol, dormitor copii), intabulat, liber imediat, merita, **74.000 €;** ☎0728.879.797

916. **Titan,** 1 Decembrie, Theodor Pallady dec., et. 1/5, 80 mp, 2018, apartament 3 camere dec. in complex rezidential nou in zona Auchan, Titan direct dezvoltator supraveghere video spatii comerciale la parterul primului bloc **72.910 €;** ☎0740.026.772 andrada.pocovnicu@rfcc-ity.ro

917. **Titan,** 5 minute metrou, chiar la piata Salajan, semidec., et. 6/8, 69 mp, 1981, 5 minute parc IOR, bloc reabilitat, cf 1, semidec., 2 gr sanitare, gresie, faianta, parchet, termopane, usa metalica, aer conditionat, geam baie, partial mobilat, toate actele, **81.000 €;** ☎0728.777.132 office@ramax.ro

918. **Titan,** 5 minute metrou, proprietar, dec., et. 2/4, 75 mp, 2018, apartament 3 camere, direct proprietar,zona ideala, aproape mij. transport,vedere rasarit,loc de parcare etaj 1 din 4,balcon mare, dec., gresie, faianta, parchet, termopan, usi interioare pinum, **70.000 €;** ☎0771.789.644

919. **Titan,** Aleea Fetesti, dec., et. parter/4, 66 mp, 1973, Titan, Ozana, Aleea Fetesti, ap 3 cam p/4, cf 1 dec supraf 65 mp, balcon, imbunatatiri, metrou in apropiere, supermarket pret 67000 eur/disc. **67.000 €;** ☎0767.061.111

920. **Titan,** Auchan metrou 1 Decembrie 1918, finalizat dec., et. 1/5, 75 mp, 2018, Apartament cu 3 camere finalizat. Titan, sector 3, apartament cu finalizare la cheie, 3 camere, dec., spatios, luminos, elegant, deosebit. Predare la cheie. Totul nou si in garantie **71.000 €;** ☎0741.430.423/ 0771.313.345

921. **Titan,** Auchan, Jan Steriadi et. 6/10, 69 mp, 1974, Titan, Auchan, str. Jan Steriadi, la intrare in mag. IRIS, 3 c, cf.1 semidec. 4/10, termopanm, parchet, apometre, repartitoare, curat, bl. curat, interfon, bl. din 1974, reabilitat termic, **69.500 €;** ☎0721.275.684 jenipetre@mail.com

922. **Titan,** Auchan, metrou 1 Decembrie 1918 dec., et. 1/5, 72 mp, 2019, Titan metrou 1 Decembrie 1918, apartament cu finalizare la cheie, direct dezvoltator, comision zero. Apartament cu 3 camere spatios, luminos, elegant, finalizare rapida in zona Theodor Pallady, sector 3 **65.000 €;** ☎0741.430.423/ 0771.313.345

923. **Titan,** Auchan, metrou 1 Decembrie 1918, sector 3 dec., et. parter/4, 63 mp, 2019, apartament 3 camere 63,3 mp utili, complet finisat si utilat cu centrala termica proprie, calorifere, obiecte sanitare, tamplarie PVC, geam termoizolant usa metalica, instalatii sanitare, **61.655 €;** ☎0722.485.440 office@estimobiliar.ro

924. **Titan,** Auchan, Metrou 1 Decembrie 1918, sector 3 dec., et. 1/5, 71 mp, 2018, apartament 3 camere, 70.81 mp utili, complet finisat si echipat cu centrala termica proprie, calorifere, obiecte sanitare pentru bai, tamplarie PVC, usa metalica, **68.400 €;** ☎0722.485.440/ 0771.246.246 office@estimobiliar.ro

925. **Titan,** Auchan, metrou 1 Decembrie 1918, sector 3 dec., et. 2/4, 75 mp, 2018, apartament 3 camere, 74.4 mp utili, complet finisat si echipat cu centrala termica proprie, calorifere, obiecte sanitare pentru bai, tamplarie PVC, usa metalica, contorizare individuala; **75.000 €;** ☎0722.485.440 office@estimobiliar.ro

926. **Titan,** Auchan, metrou 1 Decembrie 1918, sector 3 dec., et. 5/5, 85 mp, 2018, apartament 3 camere, 84.60 mp utili, complet finisat si echipat cu centrala termica proprie, calorifere, obiecte sanitare pentru bai, tamplarie PVC, usa metalica, **69.300 €;** ☎0722.485.440 office@estimobiliar.ro

927. **Titan,** Auchan, Metrou 1 Decembrie 1918, sector 3 dec., et. 2/4, 84 mp, 2018, apartament 3 camere, 84.76 mp utili, complet finisat si echipat cu centrala termica proprie, calorifere, obiecte sanitare pentru bai, tamplarie PVC, usa metalica, **68.999 €;** ☎0722.485.440 office@estimobiliar.ro

928. **Titan,** Auchan, metrou 1 Decembrie 1918, sector 3 dec., et. 1/5, 90 mp, 2019, apartament 3 camere, 89.15 mp utili cu gradina inclusa, complet finisat si echipat cu centrala termica proprie, calorifere, obiecte sanitare pentru bai, tamplarie PVC, usa metalica **82.399 €;** ☎0722.485.440 office@estimobiliar.ro

929. **Titan,** Auchan, metrou 1 Decembrie 1918, sector 3 dec., et. demisol/4, 73 mp, 2018, apartament 3 camere, dec., 72.9 mp utili, complet finisat si echipat cu centrala termica proprie, calorifere, obiecte sanitare pentru bai, tamplarie PVC, usa metalica, contorizare individuala; **68.500 €;** ☎0722.485.440 office@estimobiliar.ro

930. **Titan,** Auchan, metrou 1 Decembrie 1918, sector 3 dec., et. 1/5, 89 mp, 2018, direct dezvoltator, comision 0%, ofer spre vanzare apartament 3 camere, situat intr-un ansamblu rezidential de top, la numai 15 minute de mers pe jos pana la statia de metrou 1 Decembrie, **84.693 €;** ☎0722.485.440 office@estimobiliar.ro

931. **Titan,** Auchan, metrou 1 Decembrie 1918, sector 3 dec., et. 2/5, 79 mp, 2018, direct dezvoltator, comision 0%, ofer spre vanzare apartament 3 camere, situat intr-un ansamblu rezidential de top, la numai 15 minute de mers pe jos pana la statia de metrou 1 Decembrie, **75.098 €;** ☎0722.485.440 sales@estimobiliar.ro

932. **Titan,** Auchan, metrou 1 Decembrie 1918, Sector 3 dec., et. 5/5

Imobiliare vânzări 3 CAMERE

996. **Titan,** parc, metrou, imobil nou, finalizat dec., et. 9/11, 154 mp, 2018, regim de inaltime 2s+p+11, apartament cu finisaje Premium (Roca, Rehau, Legrand, Buderus), 2 bai, terasa generoasa, dormitor matrimonial cu baie proprie + dressing + balcon, posibilitate parcare **156.000 €;** ☎0784.112.200/ 0784.118.888 titan@barcelonaresidence.ro

997. **Titan,** Piata Minis Carrefour Mega Lidl parc metrou semidec., et. 8/10, 70 mp, 1970, Zona exceptionala, toate facilitatile in zona, scara curata, spatios, luminos, pereti drepti, centrala, instalatii pe cupru, geam mare la baie, balcon mare, parchet masiv, bucatarie foarte mare, accept credit. **68.000 €;** ☎0737.379.900/ 0725.060.020 express.imobiliare@yahoo.com

998. **Titan,** Policlinica, semidec., et. 2/4, 61 mp, chiar pe strada Rotunda, bloc tip H, reabilitat, geam baie, gresie, faianta, termopane, usa metalica, toate actele. **86.000 €;** ☎0728.777.132 office@ramax.ro

999. **Titan,** Policlinica, semidec., 64 mp, va oferim spre vanzare un apartament compus din 3 camere in apropiere statiei de metrou Titan Parc lor,zona foarte buna, bloc reabilitat scara curata termopan,usa metalica se accepta creditnegociabil **61.000 €;** ☎0724.711.756

1000. **Titan,** Postavarului dec., et. 1/4, 77 mp, 2018, direct dezvoltator, de vanzare apartament 3 camere in zona Titan, Postavarului, in apropierea statiilor de metrou Nicolae Grigorescu si 1 Decembrie 1918, sector 3. Comision zero **105.000 €;** ☎0722.485.440 office@estimobiliar.ro

1001. **Titan,** Postavarului, metrou Nicolae Grigorescu, dec., 100 mp, 2018, apartament 3 camere, dec., 95.95 mp utili, complet finisat si echipat cu centrala termica proprie, calorifere, obiecte sanitare pentru bai, tamplarie PVC, usa metalica, contorizare individuala, **125.000 €;** ☎0722.485.440 office@estimobiliar.ro

1002. **Titan,** proprietar, metrou 1 Decembrie, Pallady dec., et. 1/4, 74 mp, 2018, apartament 3 camere, direct proprietar,zona ideala,aproape mij. transport,vedere rasarit,loc de parcare, etaj 1 din 3,2 balcoane mari,dec., gresie, faianta, parchet, termopan, usi interioare pinum, **69.000 €;** ☎0774.075.876

1003. **Titan,** Salajan, dec., et. parter/3, 70 mp, 2018, ap. noi 3 cam. la cheie direct de la dezvoltator. Zona linistita de case, aproape de mijoace de transport, 10min, piata, scoala si gradinita. Clientul beneficiaza de o parcare gratuita, **72.000 €;** ☎0723.669.822 auraandrone@yahoo.com

1004. **Titan,** str Postasului, sect 3, dec., et. 3/5, 105 mp, 2019, Titan, str. Postasului, Auchan, ap. 3 cam dec, et. 1/4, sc 85 mp, balcon, lift, centrala term, finisaje la alegere, toate utilit, mijl de transp, scoli, gradinite in apropiere, direct dezvoltator, com. **80.000 €;** ☎0772.127.948/ 0765.083.277 andrei.partner067@gmail.com

1005. **Titan,** str. Postasului, sect 3, dec., et. 1/5, 85 mp, 2019, Titan, str. Postasului, Auchan, ap. 3 cam dec, et. 1/4, sc 85 mp, balcon, lift, centrala term, finisaje la alegere, toate utilit, mijl de transp, scoli, gradinite in apropiere, direct dezvoltator, comision 0, **65.900 €;** ☎0772.127.948/ 0765.083.277 andrei.partner067@gmail.com

1006. **Titan,** Th. Pallady, Ozana, dec., et. 1/3, 66 mp, 2018, 3 camere dec.e finalizare decembrie 2018, 15 minute metrou. **65.000 €;** ☎0730.170.085 bogdan.mavrogheorghe@zonadesud.ro

1007. **Titan,** Theodor Pallady, Metrou 1 Decembrie 1918 dec., et. 1/4, 70 mp, 2019, apartament 3 camere 70,43 mp utili, complet finisat si utilat cu centrala termica proprie, calorifere, obiecte sanitare, tamplarie PVC, geam termoizolant usa metalica, instalatii sanitare, **67.355 €;** ☎0722.485.440 office@estimobiliar.ro

1008. **Titan,** Theodor Pallady, metrou Nicolae Teclu dec., et. 2/4, 84 mp, 2019, Ap 3 cam, 2 bai, dec.e, predare la cheie, finisajele incluse, la alegere. Centrala termica 24 kw, aer conditionat 12.000 BTU, tamplarie Salamander, geam tripan. Lift, parcare. Pret la plata cash **75.600 €;** ☎0729.276.900/ 0799.666.980 nelu.bitica@romcorezidential.ro

1009. **Titan,** Theodor Pallady, Ozana, dec., et. 1/4, 86 mp, 2018, 3 camere foarte spatios, zona Titan, aproape de metrou 1 Decembrie, Auchan, Dedeman, Ikea, mijloace de transport in comun. **73.600 €;** ☎0722.468.349 daniel.iancu@zonadesud.ro

1010. **Titan,** Theodor Pallady, Ozana, zona verde dec., et. 1/3, 80 mp, 2018, 900 de m de statia de metrou Nicolae Teclu infrastructura completa, vecinatatea unor centre comerciale importante, Auchan, Dedeman, Kika, Metro, Jumbo Ikea, facilitatile oferite si spatiile verzi; **73.000 €;** ☎0722.468.349 daniel.iancu@zonadesud.ro

1011. **Titan,** Trapezului metrou 1 Decembrie 1918, dec., et. 3/4, 84 mp, 2019, sector 3, apartament 3 camere dec., 83.80 mp utili, complet finisat si utilat cu centrala termica proprie, calorifere, obiecte sanitare, tamplarie PVC, geam termoizolant, usa metalica, instalatii sanitare **75.500 €;** ☎0722.485.440 office@estimobiliar.ro

1012. **Titan,Auchan,metrou** 1 Decembrie 1918, intabulat dec., et. 1/3, 70 mp, 2018, apartamentul se afla intr-un bloc nou din sectorul 3, inconjurat de imobile cu regim redus de inaltime. Accesul la strazi asfaltate ce fac legatura cu marile strazi si bulevarde din zona Pallady. **69.900 €;** ☎0741.430.423/ 0771.313.345

1013. **Titan,Grigorescu,Camil** Ressu,Ambrozie,metrou,parc semidec., et. 10/10, 78 mp, 1970, zona linistita, 78 mp utili, 10/10, doua balcoane pe toata lungimea apartamentului (inchise), langa Piata Ambroziei, la 5 min. de statia metrou Grigorescu, 300 m parcul I.O.R. **70.000 €;** ☎0737.379.900/ 0725.060.020 express.imobiliare@yahoo.com

1014. **Titan,Ozana,1** Decembrie 1918,Theodor Pallady dec., et. 2/4, 75 mp, 2018, apartament 3 camere finalizat zona Auchan Titan. **75.000 €;** ☎0730.888.272 andrei.stanciu@zonadesud.ro

1015. **Titan-** Auchan, Metrou 1 Decembrie 1918, sector 3 dec., et. 5/5, 123 mp, 2019, apartament 3 camere 122.7 mp utili, complet finisat si utilat cu centrala termica proprie, calorifere, obiecte sanitare, tamplarie PVC, geam termoizolant usa metalica, instalatii sanitare, **91.945 €;** ☎0722.485.440 office@estimobiliar.ro

1016. **Titan-** Ozana, Metrou 1 Decembrie 1918, sector 3 dec., et. 5/5, 80 mp, 2019, apartament 3 camere, dec., 80.05 mp utili, complet finisat si echipat cu centrala termica proprie, calorifere, obiecte sanitare pentru bai, tamplarie PVC, usa metalica, contorizare individuala. **68.400 €;** ☎0722.485.440 office@estimobiliar.ro

1017. **Titanul** Nou 3 camere - ideal prima casa dec., et. 2/4, 75 mp, 2017, apartament 3 camere dec. situat intr-un ansamblu rezidential cu un regim de inaltime de P+5E, avand ca termen de finalizare anul 2019, disponibil la etajul 2, avand o suprafata utila de 74,40 mp; **75.000 €;** ☎0731.169.114/ 0756.565.565 office@titanul-nou.ro

1018. **Titanul** Nou, apartament 3 camere dec., et. 1/4, 62 mp, 2018, Apartament 3 camere disponibil la etajele 1-4, intr-un ansamblu rezidential cu un regim de inaltime p+4e, dec. cu o suprafata de 62 (+6.38mp logie), avand ca termen de finalizare anul 2019, **61.655 €;** ☎0731.169.114/ 0756.565.565 office@titanul-nou.ro

1019. **Titanul** Nou, apartament 3 camere dec., dec., et. 2/3, 80 mp, 2018, Titan - Theodor Pallady, la 10 minute metrou , cu o suprafata de 79.8 mp, situat la etajele 1 si 2 intr-un ansamblu rezidential cu un regim de inaltime de P+3E, **72.000 €;** ☎0731.169.114/ 0756.565.565 office@titanu-nou.ro

1020. **Titanul** Nou, Fetesti, apartament 3 cam dec., dec., et. 1/4, 71 mp, 2018, apartament 3 camere dec. cu o suprafata utila de 70,82 mp, cu logie, situat la o distanta de 12 minute de metrou, disponibil la parter, intr-un imobil de P+4E. **69.000 €;** ☎0731.169.114/ 0756.565.565 office@titanul-nou.ro

1021. **Titanul** Nou, Fetesti, apartament 3 camere, dec., et. 1/4, 86 mp, 2018, apartament 3 camere, dec. cu o suprafata utila de 86,10 mp, cu logie, situat la o distanta de 12 minute de metrou, disponibil la etajele 1, 2, 3 si 4. **80.000 €;** ☎0731.169.114/ 0756.565.565 office@titanul-nou.ro

1022. **Titulescu** - Cuza, dec., et. 2/3, 62 mp, 1940, aproape de metrou, de piata (Matache) si de parc (Kiseleff), apartament situat la etaj intermediar, spatios si luminos, 2 balcoane, renovat, centrala termica proprie, mobilat si utilat, foarte bun. **69.000 €;** ☎0730.993.333 tentantimobiliare@yahoo.com

1023. **Titulescu** - ING, et. 3/8, reabilitat, parchet stejar, 3 aere conditionate, usi schimbate, liber, **126.900 €;** ☎0723.627.543

1024. **Titulescu,** dec., et. 2/3, 95 mp, 1945, Cuza, etaj 2, bloculet cu 2 ap/nivel, scara renovata, 3 dormitoare si hol mare, baie, grup sanitar, instalatii schimbate, CT, 2 intrari in apartament, boxa mare, ideal locuit, firma, spatios. **84.500 €;** ☎0731.144.156

1025. **Trei** camere finalizat 89.900 euro-2 min metrou dec., et. 10/11, 73 mp, 2018, bloc nou, finalizat, situat la 200 de metri de statia de metrou Pacii ofera spre vanzare 3 camere ,2 grupuri sanitare, 2 balcoane, 73 mpu, etaj 10 din 11, complet dec.-pret 89.900 euro, **89.900 €;** ☎0757.578.682 razvan@rotarpark.ro

1026. **Trei** camere finalizat, 2 min. metrou, dec., et. 10/11, 76 mp, 2018, bloc nou-finalizat situat la 200 de metri de statia de metrou Pacii ofera spre vanzare apartament cu 3 camere 76 mpu, etaj 10 din 11, complet dec., **90.500 €;** ☎0757.578.682 razvan@rotarpark.ro

1027. **Trei** camere, 3/4, dec., 1984, 6 min metrou Gorjului dec., et. 3/4, 70 mp, 1984, **69.000 €;** ☎0728.220.234 marinel.apostu@activimob.ro

1028. **Trei** camere, investitie apartament generos, dec., et. 1/2, 76 mp, 1940, **118.900 €;** ☎0749.144.715 marius.manea@catoma.ro

1029. **Trei** camere, prima casa, metrou 1 Decembrie 1918 dec., et. parter/4, 62 mp, 2019, direct dezvoltator, comision 0. Ansamblu nou, acces privat, situat in zona rezidentiala in dezvoltare, la circa 15 min. de metrou 1 Decembrie 1918. Finalizare 2019, predare la cheie, complet finisat, **60.700 €;** ☎0738.192.515 laura@activeestate.ro

1030. **Trei** camere, promotie, 2 bai, 3 balcoane, 2/3, bloc 2019 dec., et. 2/3, 86 mp, 2019, **86.000 €;** ☎0721.250.142 office@premiumadvisors.ro

1031. **Turnu** Magurele, Sun Park Berceni, dec., et. 2/3, 75 mp, 2018, apartament nou in Sun Park Berceni, regim de inaltime scazut, lift, finisaje la alegere, se accepta credit prima casa, direct dezvoltator, comision 0, pentru vizionare, **56.100 €;** ☎0729.572.570/ 0724.205.825 contact@sudrezidential.ro

1032. **Unirii** - 3 min de metrou si Centru Vechi 3 camere, 5/8, semidec., et. 5/8, 79 mp, 1996, **168.500 €;** ☎0728.220.234 marinel.apostu@activimob.ro

1033. **Unirii** bulevard, dec., et. 5/8, 89 mp, 2004, apartament cu 3 camere situat pe bulevardul Unirii, stradal, dec., etaj 5/8, 89 mp, 2 grupuri sanitare, bloc 2004, centrala proprie, 2 lifturi pe scara, mobilat si utilat. **185.000 €;** ☎0740.191.920/ 0721.268.107 adrianaministor@yahoo.com

1034. **Unirii** Horoscop, apartament 3 camere dec., et. 2/8, 78 mp, 1990, **177.000 €;** ☎0757.455.427 ionut.voicu@galaxyimob.ro

1035. **Unirii** Libertatii dec., et. 7/8, 80 mp, 1989, zona foarte buna, pozitie excelenta cu vedere catre casa poporului, apartament spatios, luminos, dec. situat intr-un bloc construit in anul 1989 la un etaj 7/8 , se vinde mobilat, utilat complet **165.000 €;** ☎0731.300.030 robert.tentantimob@yahoo.com

1036. **Unirii** Octavian Goga dec., et. 3/7, 78 mp, 1993, 3 camere dec., bloc monolit, stradal, mobilat partial, vedere mixta, parcare, **136.000 €;** ☎0747.777.767/ 021.323.00.10 office@centralimobiliare.ro

1037. **Unirii** Splai, Mihai Bravu, dec., et. 2/6, 80 mp, 2017, la 5 minute fata de metrou, 10 minute pana la parc Tineretului. Bloc nou de caramida pe structura e beton, 2 grupuri sanitare, centrala proprie, bucatarie inchisa, finisaje la alegere. Parcare **114.000 €;** ☎0722.248.933 viorel.iosifescu@gmail.com

1038. **Unirii,** semidec., et. 5/8, 58 mp, 1961, 7 min. metrou Pta. Unirii, cf 1, langa, blocul turn si tribunal, balcon gresie, faianta, parchet natur, 1 camera serviciu, 2 holuri mari, aer conditionat, toate actele, pret discutabil, **80.000 €;** ☎0758.041.197 mihai.patrascu@gamainvest.ro

1039. **Unirii,** dec., et. 7/8, 80 mp, 1990, Bulevardul Libertatii, stradal, vedere Palatul Parlamentului, dec., 2 grupuri sanitare, aer conditionat, pozitie deosebita, adiacent Piata Unirii, Parc Izvor, Marriott, **165.000 €;** ☎021.319.78.04/ 0723.515.199 oli_daniel@yahoo.com

1040. **Unirii,** Alba Iulia dec., et. 7/9, 1990, Apartament 3 camere, confort 1, etaj 7/9, gresie, faianta, parchet, tamplarie pvc, usa metalica, aer conditionat, renovat, situat pe Bulevardul Unirii, rond Alba Iulia. **125.000 €;** ☎0729.739.798 florentina.thesellproperty@gmail.com

1041. **Unirii,** Alba Iulia, metrou, finalizat, dec., et. 2/5, 79 mp, 2017, comision 0, constructie noua, dezvoltator, bucatarie inchisa, bloc din caramida, centrala proprie, finisaje de calitate superioara, locuri de parcare. Program L-D. Intrebati si de celelalte proiecte, **133.000 €;** ☎0722.248.933 viorel.iosifescu@gmail.com

1042. **Unirii,** Calarasilor, str Vulturilor, semidec., et. parter/1, 120 mp, 1960, parter de vila, 3 camere, teren in proprietate, 120 mp, 2 intrari separate. Vila este P+1, foarte solida, fara risc seismic. Pretabila atat pentru locuinta cat si pentru un sediu de firma sau birou. **98.000 €;** ☎0731.136.698

1043. **Unirii,** Camera de Comert dec., et. 3/7, 1993, 3 camere Splaiul Unirii, bloc monolit, stradal, scara civilizata, la 7 min de metrou Piata Unirii, vedere panoramica; **139.000 €;** ☎0747.777.767/ 021.323.00.10 office@centralimobiliare.ro

1044. **Unirii,** Decebal, Muncii, dec., et. 1/7, 76 mp, 1994, Decebal, Piata Alba Iulia, etaj 1, mertou Muncii, ideal investitie, apartament de 3 camere suprafata de 76 mp, doua grupuri sanitare, doua balcoane, liber. Imobilul are intrarea stradala pe Decebal. **135.000 €;** ☎0742.400.300

1045. **Unirii,** Fantani semidec., et. 5/8, 64 mp, 1963, strada Poenaru Bordea, 5 minute de mers pe jos metrou Piata Unirii, bloc 1963, 5/8, fara imbunatatiri, balcon tip logie, liber, cadastru, intabulare, ideal firma, investitie, ocazie; **72.000 €;** ☎0730.433.375 imobilandreea10@gmail.com

1046. **Unirii,** Fantanii, dec., et. 2/8, 86 mp, 1990, apartament 3 camere, confort 1/ dec., etaj 2/8, st 86 mp, 2 balcoane, 2 grupuri sanitare, vedere mixta, loc parcare, gresie, faianta, parchet, A.C, intabulat. **178.000 €;** ☎0731.144.152

1047. **Unirii,** Mircea Voda, 7 minute metrou, dec., et. 2/8, 79 mp, 1997, Camera de Comert, stradal, 2/8, dec, 2 wc, 79 mp, bloc 1991, vedere mixta, gresie, faianta, termopan usa metalica, aer conditionat, pozitie superba, cadastru intabulare , accept credit, liber, **136.000 €;** ☎0724.336.834

1048. **Unirii,** Mitropoliei, ultracentral, dec., et. 4/5, 84 mp, 1955, 3 camere mobilat, apartamentul are o suprafata utila de 84 mp unde se desfasoara 3 camere, 2 bai, o bucatarie, o camara, balcon si o boxa. Este dec. si se afla la etajul 4/5, **88.000 €;** ☎0723.095.532 andaros.imob@gmail.com

1049. **Unirii,** Nerva Traian dec., et. 7/10, 1995, stradal, intrare si vedere stradala, cf. 1, bloc 2000, 7/10, 78 mp, 2 lifturi noi, modernizate, 3 balcoane, 2 bai, la 3 min de metrou Timpuri Noi, se vinde mobilat si utilat, **116.900 €;** ☎0722.211.146 pegusimobiliare@yahoo.com

1050. **Unirii,** Sf. Vineri, dec., et. parter/5, 73 mp, 1940, Unirii, Coposu, piata, apartament de 3 camere, baie cu geam, grup sanitar, renovat, amenajat pentru cabinet medical, cosmetica, masaj, firma, curat, civilizat, fara risc. **115.000 €;** ☎0731.144.156

1051. **Unirii,** Sf. Vinerii, Corneliu Coposu, dec., et. 3/8, 108 mp, 1996, vand ap. 4 camere transformat in 3, 2 gr. sanit, bucatarie mobilata si utilata modern, 3 balcoane inchise, alarma, 2 AC vedere mixta, loc parcare, V.A.V de Carrefour Unirii, Zara 3 min metrou. Se vinde mobilat. **189.900 €;** ☎0723.592.326

1052. **Unirii,** Sitraco, 3 camere, lux, dec., et. 8/8, 64 mp, 1990, **142.000 €;** ☎0720.565.898 nicoleta.schik@activimob.ro

1053. **Unirii,** Traian, duplex 3 camere dec., et. 3/5, 94 mp, 1996, 1996 an constructie, oferta vanzare duplex de 3 camere pe Strada Traian, boxa la subsol, 94 mp, etaj 3+4/5, bloc de monolit, complet mobilat si utilat, centrala propriewww.realkom.ro **152.000 €;** ☎0723.620.114 natanael.postolache@realkom.ro

1054. **Unirii,** Traian, Matei Basarab, Calarasi, dec., et. 3/5, 90 mp, 1996, proprietar vand duplex et. 3-4 in imobil P+5 cu lift din 1996. Ap. este renovat, se vinde mobilat/utilat complet, 2 bai cu dus, suprafata utila 83 mp (living 27 mp) + balcon inchis 7 mp + boxa 5 mp, **152.000 €;** ☎0721.235.700 xti80@yahoo.com

1055. **Unirii,** Zepter, comision 0%, apartament 3 camere dec., et. 7/7, 79 mp, 1992, 1992 anul constructiei, oferta vanzare apartament 3 camere pe Strada Lucian Blaga, 2 bai, modern, mobilat si utilat, renovat recent, etaj 7/7, 79 mp, comision 0. www.realkom.ro **124.500 €;** ☎0740.620.112 marian.popa@realkom.ro

1056. **Unirii-** Biblioteca Judeteana Buzau dec., et. 7/7, 74 mp, 1988, Foarte spatios, zona foarte buna, confort 1, boxa, 2 bai, stradal, imbunatatiri: balcon inchis cu termopane, centrala proprie, aer conditionat, mobilat si utilat, **63.000 €;** ☎0743.155.855 Amn2512@yahoo.com

1057. **Universitate** dec., et. 3/6, 90 mp, 1940, De vanzare apartament 3 camere, mobilat si utilat complet, modern, etaj 3 situat in zona C.A Rosetti, Universitate. **132.000 €;** ☎0729.739.798 florentina.thesellproperty@gmail.com

1058. **Universitate** - Batistei, et. 2/4, 1980, reabilitat - termopan, liber, intabulare, **129.900 €;** ☎0731.115.056

1059. **Universitate** Vasile Lascar Maria Rosetti semidec., et. parter/4, 86 mp, 1945, Vasile Lascar Maria Rosetti 3 cam la parter inalt din 4 etaj cu suprafatade 86 mp + boxa la demisol de 20 mp si gradina a acestui apartament. Cadastru intabulare, certificat energetic, **69.000 €;** ☎0722.542.692 pavimobiliare@yahoo.com

1060. **Universitate,** Biserica Italiana, semidec., et. 5/9, 82 mp, 1941, circular, orientat E-V, balcoane deschise spre interior, 2 dormitoare (cel matrimonial cu baie), imobil elegant, bine intre?inut, expertizat cu risc seismic 2. Vecin: Unirii, Romana, Ci?migiu, Rosetti, **87.000 €;** ☎0722.393.151 libra.imobiliare@gmail.com

1061. **Universitate,** Mantuleasa semidec., et. 6/8, 1932, Apartament deosebit 3 camere atat pentru locuit cat si pentru investitii, camere inalte, spatios, luminos, cu panorama asupra orasului. Are 2 balcoane si camera suplimentara unde erau cazati servitori, **97.800 €;** ☎0731.444.888 sorina@regency-imobiliare.ro

1062. **Valea** Oltului ,Drumul Taberei dec., et. 9/10, 68 mp, 1975, apartament 3 camere de vanzare situat in cartierul Drumul Taberei, zona Valea Oltului , et.9/10, cf.1, dec, multiple imbunatatiri: usi schimbate, gresie, faianta, parchet, instalatii noi, liber, **57.500 €;** ☎0722.195.194/ 021.413.59.55 imobiliare@triadymar.ro

1063. **Vatra** Luminoasa, semidec., et. 8/9, 72 mp, parchet, termopan, bloc reabilitat, 2 balcoane, intabulat, liber, **65.000 €;** ☎0745.520.120/ 0723.150.492

1064. **Veteranilor,** 3 camere, 1/8, dec., 1981, 3 min metrou dec., et. 1/8, 70 mp, 1981, **71.500 €;** ☎0728.220.234 marinel.apostu@activimob.ro

1065. **Virtutii** dec., et. 1/8, 80 mp, 2002, proprietar, Virtutii, Lujerului bloc nou finalizat 2002 loc platit ADP, et 1/8 este recent renovat, cu finisaje superioare. Camere mari, dec.e, metrou Lujerului la 5 min, statia de 41 la 1 min., **93.000 €;** ☎0724.961.065 alina.alecu@yahoo.com

1066. **Virtutii,** Uverturii, Cafe Roz, dec., et. 4/6, 76 mp, 2016, 3cam, 2min tram 41, 5min metr Lujerului, complet mobilat, utilat, totul nou, ultra modern, ac, internet, centr propr, 2 bai, 2016, 4/P+6,13 ap total, inalt 2,75m, parcare.117.000 mob/utilat, 107.000 liber, usor neg. **107.000 €;** ☎0722.501.260/ 0722.252.434 danieloffice@ymail.com

1067. **Vitan** Auchan dec., et. 6/10, 72 mp, 1986, va ofeim spre vanzare, un apartament compus din 3 camere, situat in cartierul Vitan, suprafata utila 72 mp, dec., doua grupuri sanitare, centrala proprie, parchet masiv de stejar, usa metalica, **83.000 €;** ☎0744.272.027 nicupandele93@yahoo.com

1068. **Vitan** Mall dec., et. 8/9, 80 mp, 1989, 3 camere confort 1 sporit, etaj 8, 80 mp, 1988, gresie, faianta, parchet, termopane, balcon inchis, reabilitat termic, foarte spatios si bine compartimentat, situat la 350m de Bulevardul Unirii, liber. **88.500 €;** ☎0749.199.193

1069. **Vitan** Mall - Dristor, dec., hol H, dec., 76 mp, 1987, va propun un apartament cu 3 camere in zona Vitan mall, Mihai Bravu, cu acces rapid la mijloacele de transport in comun, **91.500 €;** ☎0722.732.975 axadomenii@yahoo.com

1070. **Vitan** Mall oportunitate 3 camere dec., et. 8/8, 88 mp, 1987, **89.900 €;** ☎0799.029.194 cateliu.gabriel@catoma.ro

Imobiliare vânzări 4 CAMERE

1071. **Vitan** Mall, et. 2/5, 50 mp, fara imbunatatiri, bloc reabilitat, gaze, aproape metrou, negociabil, **35.000 €;** ☎0727.483.230

1072. **Vitan** Mall, dec., et. 6/8, 75 mp, 1990, str. Brailita apartament 3 camere dec 75 mp etaj 6/8 bloc stradal an constructie 1990 anvelopat termic doua gr. sanitare vedere mixta loc de parcare toate actele liber se accepta credit negociabil. **105.000 €;** ☎0758.085.005

1073. **Vitan** mall, comision 0, metrou Mihai Bravu dec., et. 1/9, 95 mp, 2018, apartament 3 camere, dec., bucatarie inchisa, 95 mp, terasa 20 mp, direct dezvoltator, imobil nou, finalizat 2018, caramida porotherm, fatada ventilata, finisaje premium la alegere, 50 metri de metrou. **125.000 €;** ☎0725.985.764 cosmin@metropolitanresidence.ro

1074. **Vitan** Proper, et. 9/10, 70 mp, 1982, gresie, faianta, parchet, termopan, bloc reabilitat termic, apropiere metrou, **76.000 €;** ☎0727.483.230

1075. **Vitan,** Barzesti, Rin Grand Hotel, semidec., et. 3/11, 103 mp, 2008, 3 camere semidec.e, etaj 3, bloc nou din 2008, parcare, centrala termica, in spate la Rin Grand Hotel, 2 bai, balcon mare, finisaje premium, linistit, renovat, curat, luminos. Liber imediat. **89.500 €;** ☎0720.451.235

1076. **Vitan,** Confort Park, Delta Vacaresti, dec., et. 3/11, 105 mp, 2008, Confort Park, Proprietar - 3 camere, etaj 3/11, suprafata utila 105 mp (suprafata interioara: 91mp, balcon 14mp), dressing 6.5 mp, loc de parcare inclus, bloc 2008 - liber. **110.000 €;** ☎0726.110.564/ 0722.386.801

1077. **Vitan,** Mall, chiar pe Vlaicu Voda, dec., et. 4/4, 82 mp, etajul 4 din 4, terasa fara probleme, centrala, gresie, faianta, parchet, termopane, usa metalica, bucatarie spatioasa, 2 balcoane, 2 gr sanitare, toate actele **97.000 €;** ☎0728.777.132 office@ramax.ro

1078. **Vitan,** Piata Bobocica, urgent dec., et. 5/5, 76 mp, 2012, URGENT - apartament 3 camere cu scara interioara Vitan. **72.000 €;** ☎0742.288.388 andy_alex64@yahoo.com

1079. **Voluntari,** dec., et. 1/6, 82 mp, 2017, 900 euro/mp util, disponibil pe etajele 1-6, complet finisate + balcoane, toate utilitatile sunt contorizate separat. Imobilul este situat langa podul Voluntari. Finisaje premium, lift, parcare. **75.650 €;** ☎0764.088.527 dumitrescu.ddana@yahoo.com

1080. **Voluntari,** ansamblu rezidential 4 City, dec., et. 6/7, 110 mp, 2018, ansamblul rezidential Four City North continua standardele ridicate in materie de dezvoltare imobiliara premium, **110.000 €;** ☎0723.002.133/ 0732.376.033 contact@4city.ro

1081. **Voluntari,** OMV, semidec., et. 4/6, 78 mp, 2008, 3 balcoane, termopane de cea mai buna calitate, centrala Ariston, pardosea din parchet masiv si piatra, complet utilat/ mobilat pe comanda, loc parcare, **65.000 €;** ☎0753.153.711

Apartamente 4+ camere

1. **1 Decembrie** 1918 dec., et. 1/4, 82 mp, 1970, 7-8 minute metrou, dec., cf 1, gresie, faianta, parchet, termopane, usa metalica, boxa subsol 8 mp, loc de parcare, **82.000 €;** ☎0732.135.467 ramax2016@yahoo.com

2. **1 Decembrie** 1918, metrou dec., et. 1/4, 83 mp, 1970, Jean Steriadi, confort 1, 7-8 minute metrou, dec., cf 1, gresie, faianta, parchet, termopane, usa metalica, boxa subsol 8 mp, loc de parcare, merita vazut, **82.000 €;** ☎0732.135.471

3. **1 Mai,** Mihalache dec., et. 11/13, 80 mp, 1969, proprietar direct, vand apartament cu 4 camere dec. metrou Grivita, doua grupuri sanitare, balcon inchis cu termopan, dressing, debara, renovat complet, aer conditionat nou, **90.000 €;** ☎0785.491.222 valentin.brincoveanu@gmail.com

4. **13 Septembrie,** dec., et. 7/8, 100 mp, 1989, Prosper, amenajat, mobilat, centrala proprie, curat, bloc civilizat, **125.000 €;** ☎0745.067.409

5. **13 Septembrie,** dec., et. 7/8, 96 mp, 1989, Prosper, Dorneasca, apartament dec. cu 2 grupuri sanitare si 2 balcoane, situat la etajul 7 al unui bloc cu 8 etaje. Apartamentul are parchet, gresie, faianta, termopan. **95.000 €;** ☎0725.500.704/ 0725.500.700 dan.buga@gs2000.ro

6. **13 Septembrie,** Baltagului, dec., et. 7/8, 95 mp, 1989, bloc anvelopat, civilizat, apartament spatios si luminos, centrala termica nou in garantie, bucatarie mobilata, 2 balcoane si 2 grupuri sanitare, jacuzzi, suprafata utila 105 mp, comision 0, **125.000 €;** ☎0730.417.012 intravilan@gmail.com

7. **13 Septembrie,** Drumul Sarii, ocazie, 4 camere, 95 mp, semidec, etaj 8 semidec., et. 8/8, 95 mp, 1990, **84.000 €;** ☎0747.246.041 diana.floriana@galaxyimob.ro

8. **13 Septembrie,** Nedeleanu, dec., et. 2/8, cf. 1, hol H, gresie, faianta, parchet, termopan, centrala, aer conditionat, toate de foarte buna calitate, loc parcare, boxa, se poate vinde mobilat si utilat 110000 euro sau nemobilat 103000 euro; ☎0730.421.581/ 0721.624.980

9. **13 Septembrie,** Sebastian, ap 4 cam 96mp util dec., et. 6/8, 96 mp, 1995, zona linistita, bloc construit in 1995, etaj intermediar. Apartament dec. si renovat recent, mutarea se poate face imediat. Amplasamentul este semistradal, compatimentarea este impecabila; **102.000 €;** ☎0736.380.183/ 0725.597.221

10. **13 Septembrie-Casa** Poporului (Marriott), dec., et. 3/7, 172 mp, 2008, imobil 2008, 5 camere, 172 mp, dec., etaj 3/7, 2 bai, 2 balcoane, 1 terasa, un loc de parcare subteran, liber, **245.000 €;** ☎0723.257.648/ 021.319.35.13

11. **Aparatorii** Patriei, Soseaua Democratiei dec., et. 3/8, 90 mp, 1989, ID: 3931, Aparatorii Patriei, Sos. Democratiei, 4 camere, confort 1, dec., etaj 3/10, suprafata 90 mp, an constructie 1989. Renovat complet, Centrala proprie, instalatie sanitara si electrica surrt noi **84.000 €;** ☎0729.842.974/ 0738.685.854

12. **Armeneasca,** ap. 4 camere si garsoniera, acelasi palier, camera serviciu, boxa, centrala termica, utilitati separata; ☎0763.398.346

13. **Armeneasca,** Universitate, 4 camere 117 mp dec., et. 2/7, 117 mp, 1939, Bloc interbelic, locatie centrala, 4 camere, 2 gr sanitare, centrala proprie. **92.900 €;** ☎0725.084.444/ 021.210.76.00 ancasweethome@gmail.com

14. **Armenesc,** 4 camere semidec., et. parter/10, 85 mp, 1982, **82.000 €;** ☎0722.459.956 iacobdaniel@galaxyimob.ro

15. **Aviatiei,** Aurel Vlaicu metrou, dec., et. 5/7, 151 mp, 2016, duplex -apartament 4 camere zona Aviatiei , metrou Aurel Vlaicu, trei dormitoare, trei bai, living, bucatarie, scara interioara, finisaje calitate superioara, face parte dintr-un ansamblu nou 2016 **255.000 €;** ☎0725.985.762 roxana.panculescu@metropolitanresidence.ro

16. **Aviatiei,** metrou Aurel Vlaicu mall Promenada dec., et. 5/7, 159 mp, 2015, duplex, apartament 4 camere, etajele 5 si 6, scara interioara, trei bai, living, trei dormitoare, doua terase, finisat, vedere fata. Face parte dintr-un ansamblu residential din zona de Nord, **250.000 €;** ☎0725.985.762 roxana.panculescu@metropolitanresidence.ro

17. **B-dul** Dacia, Aurel Vlaicu pentru birouri, intrare separata, oportunitate dec., et. demisol/2, 148 mp, **119.900 €;** ☎0752.703.232 sorin@sorinraducu.ro

18. **Baicului, Popa Nicolae, dec., et. 4/4, 100 mp, 1989, vand apartament 4 camere vis-a vis de Planorama, etaj 4/4, doua grupuri sanitare, doua balcoane,imbunatatir, doua locuri de parcare.Pret negociabil. 86.000 €; ☎0766.773.771**

19. **Balcescu** bulevard, Biserica Italiana, dec., et. 6/8, 156 mp, 1947, Bulevardul Balcescu nr.20, vedere panoramica, liber, cadastru, 2 balcoane, 2 grupuri sanitare. **120.000 €;** ☎0769.805.758

20. **Baneasa** dec., et. parter/4, 208 mp, 2011, Baneasa, Sisesti nr 73 A / Piscu Vechi, parter inalt open space superb, 2 dormitoare, birou, 2 bai, 2 terase (est 11 mp/ vest 15 mp), încalzire pardoseala si calorifere, aer cond., finisaje lux, **195.000 €;** ☎0722.316.920 georgealmoisescu@yahoo.com

21. **Baneasa** Natura Residence, dec., et. parter/5, 118 mp, 2010, Aleea Privighetorilor, apartament splendid 4 camere, 118 mp util plus gradina 108 mp, living, 3 dormitoare, 3 bai, bucatarie utilata, dressinguri. Dispune de 2 locuri de parcare si o boxa in subteran. **250.000 €;** ☎0732.535.415 madalina.imob@yahoo.com

22. **Barbu** Vacarescu oportunitate 4 camere dec., et. 1/6, 125 mp, 2010, **216.900 €;** ☎0799.029.194 cateliu.gabriel@catoma.ro

23. **Basarabia** bulevard, dec., et. 8/8, 90 mp, 1984, 4 camere renovat dec., bd. Basarabia, 2 bai, 2 balcoane, metrou. **110.000 €;** ☎0740.026.772 andrada.pocovnicu@rfccity.ro

24. **Basarabia,** semidec., et. 6/8, 90 mp, 1981, 4 camere Basararabia, Arena Nationala, 90 mp, an constructie 1980, etaj 6, reabilitat, bucatarie 10 mp, 2 bai cu cada si geam exterior, 2 bacoane, spatios si bine compartimentat, contor de gaze, C.I. **99.000 €;** ☎0770.236.072

25. **Basarabia,** Costin Georgian, Morarilor, 4 camere dec., et. 2/10, 83 mp, 1979, **85.000 €;** ☎0722.459.956 iacobdaniel@galaxyimob.ro

26. **Basarabia,** stadion national, semidec., et. parter/10, 84 mp, 1982, vanzare 4 camere conf sd, bloc 1982. Reabilitat termic, cu gresie, faianta, parchet mai vechi, usa metalica, centrala proprie, gazele contorizate, 84 mpcu 2 grup santar, desemeni are balon, nefinalizat. **87.000 €;** ☎0749.199.195 ion@confortcasaimobiliare.ro

27. **

Imobiliare vânzări 4 CAMERE

97. **Dristor,** Mihai Bravu, Kaufland, metrou, oferta semidec., et. 2/8, 80 mp, 1986, Reabilitat, scara curata, bine intretinuta, 2 lifturi, foarte bine compartimentat, numeroase spatii de depozitare, bucatarie mare, hol foarte generos, 2 bai, 2 balcoane, centrala proprie, complet renovat, boxa. **95.000 €;** ☎0722.740.750/ 0720.647.647 express.imobiliare@yahoo.com

98. **Drumul** Taberei semidec., et. 8/10, 60 mp, 1974, Tg Neamt cf 2 etaj 8/10 gresie faianta parchet termopan usa metalica mobilat utilat 2 gr sanitare eliberabil acc credit, **63.000 €;** ☎0786.325.401

99. **Drumul** Taberei, Ghencea, semidec., et. 7/8, 85 mp, 1984, Drumul Taberei, Ghencea, confort 1, semidec., etaj 7/8, 85 mp, gresie, faianta, parchet, termopane, usa metalica, instalatii sanitare si electrice schimbate, 2 balcoane, 2 gr. sanitare, mobilat. **75.000 €;** ☎0728.874.507 costinviziru.khc@gmail.com

100. **Drumul** Taberei, langa parc Moghioros, semidec., et. 10/10, 61 mp, 1978, proprietar, bloc reabilitat termic, geamuri termopan, balcon inchis, trei dormitoare, sufragerie, doua bai. Bloc FF curat cu vecini deosebiti. **58.000 €;** ☎0746.048.359 labanvictorion@yahoo.com

101. **Drumul** Taberei, Parc, 65 mp, gresie, faianta, termopan, parchet, 2 gr. sanitare, balcon, scoala, gradinita, **54.900 €;** ☎0760.276.504

102. **Drumul** Taberei, str. Targu Neamt, et. 4, semidec., et. 8/10, 62 mp, 1974, et 8/10, semidec.,imbunatatiri, curat, 2 grupuri sanitare, unul cu geam de aerisire, spatii de depozitare, apropiere vitoarea statie de metrou, acte pregatite, accept orice fel de credit. **62.900 €;** ☎0786.325.404 mihai.publicimob@gmail.com

103. **Drumul** Taberei, Vladeasa, dec., et. 5/8, 90 mp, 1982, vand apartament 4 camere Drumul Taberei zona Vladeasa. Renovat recent. Complet mobilat si utilat **120.000 €;** ☎0744.240.114 cristi.radescu@gmail.com

104. **Ferdinand,** Gara de Est, et. 1/4, 104 mp, 1949, bloc foarte solid, centrala de bloc, acte in regula, **104.000 €;** ☎0765.862.789

105. **Floreasca** Spitalul de Urgenta, dec., et. 1/4, 216 mp, 1996, 1/4, 181 mp utili, dec., living spatios si luminos cu zona de luat masa si iesire pe terasa, bucataria inchisa mobilata si utilata, 3 dormitoare, 2 bai, 2 locuri parcare in garaj, liber, **265.000 €;** ☎0774.929.462 paul@city-house.com.ro

106. **Ghica** Tei, bloc 1990, stradal dec., et. 1/8, 94 mp, 1990, intrare stradala, vedere spate, etajul 1/8, 94 mp, dec., hol H, se vinde cu bucataria utilata, liber, acte la zi, scara curata, 2 gr. sanitare, apropiere parc, piata, scoala, gradinita **104.000 €;** ☎0768.198.229

107. **Giurgiului,** Toporasi, dec., et. 4/4, 45 mp, 1977, 4 camere etaj 4, renovat recent, gresie, faianta, parchet, usi de interior, usa metalica, instalatii noi, centrala proprie cadastru, intabulare, se poate vinde mobilat si utilat **24.999 €;** ☎0762.861.186 marius.smartrezidential@gmail.com

108. **Iancului,** Mega Mall dec., et. 8/10, 90 mp, 1981, Iancului, Pantelimon, Mega Mall, dec., etajul 8/10, bloc 1981, compartimentat ff frumos, 1 balcon si o terasa, 2 grupuri sanitare, amenajat modern, bucatarie mobilata, liber, acte ok, **93.000 €;** ☎0727.286.893 lineeaimobiliare@yahoo.com

109. **Iancului,** Posta, bloc 1978, bl. reabilitat dec., et. 7/10, 100 mp, 1978, Et. 7/10, 2 grupuri sanitare, 2 balcoane, dec., gresie, faianta, parchet, termopan, vedere mixta, acte la zi, liber, apropiere metrou Iancului, scoala, gradinita, M. Bravu, Vatra Luminoasa, Parcul National **103.900 €;** ☎0768.198.229

110. **Iancului,** Vatra Luminoasa semidec., et. 9, 96 mp, 1978, Proprietar, vand apartament de 4 camere, intr-o zona deosebita - Iancului, Vatra Luminoasa, intr-un bloc construit in 1978. Actele la zi (cadastru si intabulare). **107.000 €;** ☎0728.119.978 c_kristov@yahoo.com

111. **Iancului,** Vatra Luminoasa, dec., et. 3/10, 127 mp, 1979, duplex Iancului-Vatra Luminoasa, et. 3+4, constructie 1979, suprafata 127 mp.din care 102 mp utili, amenajat modern, bucatarie mobilata, foarte luminos, aproape de mijloce de transport, metrou, parcuri, scoli, etc. **155.000 €;** ☎0726.379.675 lineeaimobiliare@yahoo.com

112. **Iancului-** Pantelimon (Mega Mall), dec., et. 3/17, 106 mp, 1980, bloc reabilitat termic, terasa 10 mp, 2 balcoane, paza, liber, **106.000 €;** ☎0723.257.648/ 021.319.35.13

113. **Inter** Magheru, Piata Universitatii semidec., et. 1/8, 75 mp, 1965, 1/8, bloc fara niciun fel de risc seismic sau urgente, reabilitat termic, stradal, excelent birouri/ firma, 3 a.c., 3 balcoane, liber, mobilat si utilat, centrala termica bloc. **110.000 €;** ☎0735.883.452 daniel.enache@central-imobiliare.ro

114. **Ionescu** Gheorghe, Apraratorii Patriei semidec., et. parter/8, 82 mp, 1983, ID:1963, Ionescu Gheorghe, Apraratorii Patriei, 4 cam, cf 1, semidec, etaj p/8, s. 82 mp totali, an constructie 1983. Are doar ferestre PVC si usa metalica in rest este nerenovat. Este la 5-7 min de Metrou. **69.500 €;** ☎0738.685.854/ 0729.842.974

115. **Lacul** Tei, Facultatea de Constructii, Domino, dec., et. 8/10, 67 mp, 1975, Grigore Moisil, confort 2, dec., 67 mp, termopan, bloc reabilitat termic, fara risc seismic, stradal, vedere mixta, liber, cadastru, intabulare, se accepta credit, pret negociabil. **63.000 €;** ☎0787.882.999

116. **Lacul** Tei, Maica Domnului, Domino, Circ, Parc dec., et. 9/10, 68 mp, 1976, stradal, 9/10, confort 2, dec, 68 mp, 1 baie, ved mixta superba, fara risc seismic, reabilitat termic, hol locuibil, curat, amenajat, g, f, p, t, um, partial mobilat, aragaz, boxa, intabulare, liber, lift modernizat, acc credit. **56.000 €;** ☎0787.882.999

117. **Lacul** Tei, Maica Domnului, Domino, Parcul Circului dec., et. 9/11, 97 mp, 1978, Lacul Tei, 9/11, dec, 97 mp, 2wc, bloc 1978, 2 balcoane, bloc reabilitat termic, bloc fara risc seismic, gresie, faianta, parchet, termopan usa metalica, aer conditionat, cadastru intabulare, acc credit, liber, **92.000 €;** ☎0724.336.834

118. **Maria** Rosetti, Popa Petre, rest Nicoresti semidec., et. 2/3, 1938, ap 4 cam sd., etajul 2/3, garaj, curte indiviziune, centrala de ap. cf liber, fara imbunatatiri, pret exclusiv nediscutabil, rog seriozitate **80.000 €;** ☎0784.931.644/ 0720.533.650 teraimobiliare@yahoo.com

119. **Metrou** Costin Georgian, Vergului, dec., et. 10/10, 80 mp, 1978, vanzare 4 camere cf. 1, dec. 80 mp, bloc 1978, etaj 10/10 cu etaj tehnic, are imbunatatiri g, f, p, t, um, ac, sistem alarma, 2 grup sanitar, 2 balcoane inchise,cu cadastru si intabulare. Liber **66.000 €;** ☎0749.199.195 ion@confortcasaimobiliare.ro

120. **Mihai** Bravu, Calea Vitan, dec., et. 4/10, 86 mp, 1982, 4/10, Mihai Bravu, 4 camere, cf. 1, dec., 86 mp, 1982, gresie, faianta, parchet, termopan, usa metalica, 4 x aer conditionat, usi interioare schimbate, balcon pe 2 camere, zona metrou, Kaufland **108.000 €;** ☎0745.004.308

121. **Mihai** Bravu, metrou Global City Residence dec., et. 2/9, 2019, 100 m de metrou, 4 camere, direct dezvoltator, comision 0, 2 grupuri sanitare, centrala apartament, finsaje la alegere, structura beton si Porotherm. Locuri de parcare optional. Contact, **145.000 €;** ☎0786.700.901/ 0724.588.681 vanzari@global-residence.ro

122. **Militari,** 1 statie Ratb de Pacii si 2 de Gorjului, dec., et. 3/4, 84 mp, 1977, oferta apartament de 4 camere, confort. 1, cu 2 grupuri sanitare si 1 balcon, se vinde partial mobilat facut pe comanda, renovat in 2018, cu centrala proprie si multe alte imbunatatiri, **77.000 €;** ☎0722.302.080

123. **Militari,** Apusului, Lacul Zanoaga, semidec., et. parter/8, 1980, apartament 4 camere, confort 2 sporit, situat la parter, semidec., liber, ferestre pvc, usa, **62.000 €;** ☎0735.096.378

124. **Militari,** Apusului, vanzare apartament 4 camere dec. dec., et. parter/4, 86 mp, 1971, **75.000 €;** ☎0758.098.921 daniel.ionescu@galaxyimob.ro

125. **Militari,** Gorjului, apartament 4 camere semidec., et. 2/4, 80 mp, 1966, Militari, Gorjului Ghirlandei, 4 camere, semidec.e, intr-un bloc cu 4 etaje, gresie si faianta in amandoua baile si bucatarie, termopan la toate geamurile, peretii fiind cu vinarom **69.000 €;** ☎0760.654.552

126. **Militari,** Uverturii nr. 87, dec., et. 5/8, 89 mp, 1986, 4 camere, cf. 1, dec, 89.05 mp, 5/8, multiple îmbunatatiri, 2 balcoane, 2 gr sanitare, renovat recent, termopan, aer condiionat, panorama inedita, accepta credit, 10 min. metrou, agentie, **84.000 €;** ☎0723.351.895/ 0745.351.895 tina-paraschiv@yahoo.com

127. **Militari,** Veteranilor, Iuliu Maniu, Rasaritului semidec., et. 6/10, 85 mp, 1978, Urgent, ap. 4 camere cf. 1 semidec, 6/10, 2 gr sanitare, 85 mp, liber curat, bine intretinut, termopan, g, f, luminos, spatios, bloc stradal civilizat, beton, vedere mixta-o singura camera pe bulevard. **75.000 €;** ☎0737.061.611/ 0737.061.611 carmen-spontan@yahoo.com

128. **Mosilor,** dec., et. 6/8, 86 mp, 1980, dec., mobilat si utilat, va propun un apartament cu 4 camere pe Calea Mosilor, aproape de intersectia cu Mihai Eminescu de unde aveti legaturi catre mijloacele de transport in comun, ☎0722.732.975 axadomenii@yahoo.com

129. **Mosilor-Spatarului** semidec., et. 2/3, 196 mp, 1937, 5 camere ,etaj 2/ P+3,Su -177 mp + balcon 5.2 mp semidec.,gresie,faianta ,parchet,termopan, centrala termica de apartament,boxa subsol - 14,5 mp,exista lift **210.000 €;** ☎0723.224.223/ 0749.239.555 nissa200510@gmail.com

130. **Muncii,** Calea Calarasilor, dec., et. 7/8, 100 mp, 1991, 4 camere dec.e, bloc monolit, stradal, vedere panoramica, liber, **133.000 €;** ☎0747.777.767/ 021.323.00.10 office@centralimobiliare.ro

131. **Nerva** Traian dec., et. 7/8, 96 mp, 1992, 4 camere renovat complet cu finisaje de calitate, centrala proprie, incalzire in pardoseala, mobilat partial, boxa la subsol, loc de parcare, acte la zi. Merita vazut! **155.000 €;** ☎0775.368.460 agentie6@mauwis.ro

132. **Nerva** Traian, 4 camere, dec., metrou dec., et. 7/8, 96 mp, 1994, Apartament dec., spatios, curat, 2 bai. Acces rapid la metrou Timpuri Noi si catre Bd-ul. Unirii. **155.000 €;** ☎0764.229.025

133. **Nicolae** Grigorescu, metrou, 3 min, Rotunda,Firidei dec., et. 4/4, 83 mp, 1968, Agentie, va prezentam spre achizitie un superb apartament cu 4 cam, 4/4 transformat in 3 camere), mobilat si utilat lux, in zona Titan Rotunda, intr-un bloc tip H, confort 1, dec., suprafata 83mp. **109.900 €;** ☎0724.996.460

134. **Nordului,** Caramfil, dec., et. 4/5, 188 mp, 2007, apartament 4-5 camere, duplex, etajul 4 si etajul 5/P+5, 188 mp totali, living, 3 dormitoare, birou, dressing-uri, 3 bai, terasa 16 mp/ balcon 5 mp, loc de parcare subterana, mobilat si utilat complet; **379.000 €;** ☎0724.299.311 mariuseu-robest@gmail.com

135. **Obor** Colentina dec., et. 8/10, 90 mp, 1977, 5min metrou, etaj 8, intrare stradala, scara civilizata, vedere mixta, fara imbunatatiri, 2 balcoane, 2gr sanitare, cash/credit, vecinatati: Stefan cel Mare, Mosilor, Iancului, **109.000 €;** ☎0758.074.444/ 021.210.76.00 valige-orgescu88@gmail.com

136. **Obor,** Colentina, Kaufland, Teiul Doamnei, semidec., et. 6/8, 85 mp, 1984, Sectia 7 politie, 12 min metrou, aproape Mall Veranda, piata, parc Tei, cf. 1 bloc reabilitat, pe mijloc, 2 bai, 2 balcoane, vedere mixta, imb, g, f, p, t, um, ac, centrala termica, cadastru, intabulare, acc. cred., **90.000 €;** ☎021.380.28.14/ 0737.435.628

137. **Oltenitei,** Parc Tineretului, Metrou Brancoveanu semidec., et. 6/10, 84 mp, 1983, ap. orientat spre sud, 2 bai, 1 balcon, 1 camara, 2 spatii de depozitare, 3 AC, tevi cupru, instalatie electrica cupru, intretinere mica iarna, 4 min metrou si parc, 10 min Mall, usor neg. la pl. cash **109.900 €;** ☎0723.707.553 razvanzamfir1@yahoo.com

138. **Pantelimon** dec., et. 5/10, 65 mp, Mega Mall, dec., 65 mp, cf 2 sporit, et 5, balcon, bl. reabilitat termic, piata Delfinu, aproape scoala si gradinita, aproape mijloace transport, cadastru, intabulare, pret bun, negociabil, **58.000 €;** ☎0761.749.316/ 0722.824.757

139. **Pantelimon,** semidec., 96 mp, 1977, apartament 4 camere semidec. et 4 renovat ID 12047. **86.000 €;** ☎0762.244.023 gacity.imobiliare@yahoo.com

140. **Pantelimon,** dec., 86 mp, 1980, un apartament bine pozitionat, pe soseaua Pantelimon stradal, langa Scoala Gimnaziala nr 46, etaj intermediar 7/10, dec., bloc construit in anul 1980, reabilitat, constructie din beton **98.999 €;** ☎0732.765.772 lorena.goldenthree@gmail.com

141. **Pantelimon,** Cimitirul Armenesc apartament confort 1, semidec. situat la etajul 1/8, bloc constructie 1984, suprafata de 85 mp. 2 grupuri sanitare, 2 balcoane, parcare, boxa subsol **84.900 €;** ☎0731.144.159/ 021.231.23.18

142. **Pantelimon,** Spitalul de Urgenta Pantelimon, semidec., et. 8/14, 100 mp, 1977, suprafata utila 82 mp, cu gresie, faianta, parchet, termopan, usa metalica, 2 bai, 3 balcoane inchise cu termopan, aer conditionat **76.000 €;** ☎0743.060.805 contact@stevimobiliare.ro

143. **Pantelimon,** stradal, 4 camere semidec., et. 8/14, 100 mp, 1978, Pantelimon stradal, 4 camere, intrare stradala, 3 balcoane, imbunatatiri, termopanwww.houseart.ro **79.000 €;** ☎0742.099.599 mugurel.marinca@gmail.com

144. **Piata** Rahova -Buzoieni, semidec., et. 8/8, 90 mp, 1982, apartament confort 1, situat la etajul 8, liber, amenajat total, nelocuit dupa renovare, totul nou,2 grupuri sanitare, bloc constructie 1982, cadastru si intabulare, baie cu geam; **66.900 €;** ☎0731.144.153/ 021.231.23.18

145. **Piata** Sudului, dec., et. 4/4, 99 mp, 1987, apartament 4 camere dec. 95 mp situat la doar cateva minute de metroul Piata Sudului. Apartamentul este potrivit pentru o familie, este situat foarte aproape de parc. Direct proprietar. **99.000 €;** ☎0722.204.951 bogdan.tomegea@zon-adesud.ro

146. **Piata** Sudului, apartament 4 camere semidec., et. 7/10, 86 mp, **91.900 €;** ☎0729.101.123 valeriu@valeriustancu.ro

147. **Piata** Unirii, Fantana Mare dec., et. 2/8, 100 mp, 1991, Piata Unirii-Fantana Mare, apartament 4 camere, etaj 2, dec., suprafata 100mp, 2 bai, 2 balcoane, vedere panoramica, cadastru, intabulare, bloc monolit, constructie 1991. **215.000 €;** ☎0722.359.898/ 0722.573.232 office@interpartes.ro

148. **Piata** Victoriei, Calea Victoriei semidec., et. parter/7, 82 mp, 1939, 4 camere, parter din 7 etaje, centrala proprie, semidec., imbunatatiri. **105.000 €;** ☎0722.241.640

149. **Piata** Victoriei, Titulescu, dec., et. 6/10, 1982, apartament 4 camere/constructie 1982, vedere mixta, 3 balcoane, 2 grupuri sanitare, etaj 6, dec., **140.000 €;** ☎0726.274.984 abconsultimob@gmail.com

150. **Popesti** Leordeni, Drumul Fermei dec., et. 1/2, 90 mp, 2017, Ocazie! Apartament compus din 5 camere, 3 bai si balcon, curte, terasa (90mp util). Dispus pe et 1, mansarda, mobilat si utilat. Cash sau credit, **81.000 €;** ☎0732.581.538 andrei.smartrezidential@gmail.com

151. **Prelungirea** Ghencea dec., et. 1/3, 123 mp, 2009, Ansamblul Primavara, etaj 1/3, dec, mobilat/utilat, 2 Gs, centrala, boxa, 2 locuri parcare subterana, 123 mp utili , ctie 2009, dotari imobil. Piscina interioara, sauna, curte, gradina, SPA. **122.000 €;** ☎0722.460.718 mgm_imobiliare@yahoo.com

152. **Prelungirea** Ghencea dec., et. 3/4, 112 mp, 2008, apartement de lux 4 camere, complet mobilat si utilat. **129.000 €;** ☎0767.800.353 chicinascristina@yahoo.com

153. **Pucheni,** Rahova, sector 5, dec., et. 7/10, 87 mp, 2017, oferta, ansamblu rezidential, corp C, 7/10, finisaje moderne alegere, centrala proprie, tamplarie Rehau, usa antiefractie, apometre, spatii joaca copii, teren sport, tva incluss, comision 0, **63.500 €;** ☎0729.349.080 office@ideal-residence.ro

154. **Rahova** semidec., et. 1/8, 90 mp, 1983, Margeanului, semidec. la etajul 1, pozitie excelenta, scara curata, vecini responsabili. Pretul este negociabil. Vecinatati: Sebastian, 13 Septembrie, Petre Ispirescu, **74.500 €;** ☎0722.602.948/ 0727.090.488 andrei@proestate.ro

155. **Rahova** -Dumbrava Noua semidec., et. 8/8, 90 mp, 1984, stradal pe Dumbrava Noua, apartament confort 1, semidec., situat la etajul 8/8, superamenajat, totul nou, 2 grupuri sanitare cu cada, baie cu geam, bloc 1982, liber, cadastru si intabulare; **66.900 €;** ☎0762.752.177

156. **Rahova,** 1985 Barca, dec., et. 2/8, 90 mp, 1985, cf. 1, g, f, p, t, um, cadastru, intabulare, **65.000 €;** ☎0766.919.499

157. **Rahova,** apartament cu 4 camere semidec., et. 6, 85 mp, 1985, **74.998 €;** ☎0744.770.118 andra.landestate@gmail.com

158. **Romana** Eminescu Sheraton dec., et. parter/7, 212 mp, 1977, proprietar, 172mp, inc. Romana Eminescu, parter, parcare, ideal firme, birouri, saloane, cabinet medicale, Sheraton 1 minut, 3 bai, living 70 mp, liber din 15 martie. Inchiriere 1500 eur (+tva if pj) **329.999 €;** ☎0085.060.653 bbc.romania@gmail.com

159. **Rosetti,** Vasile Lascar, dec., 98 mp, Piata Italiana, ap 4 camere, etaj 2/8, cu imbunatatiri recente, aer condi?ionat, centrala proprie, liber, bloc reabilitat recent, fara bulina, fara legea 112. **105.000 €;** ☎0752.036.997/ 0765.400.929

160. **Salajan,** Nicolae Grigorecu dec., et. 9/10, 86 mp, 1982, Apartament 4 camere dec. cu o suprafata de 86.80 mp utili aflat la 5 min de metroul Nicolae Grigorescu blocul este reabilitat in 2017. Se accepta orice forma de credit bancar. **95.000 €;** ☎0737.500.376 alina.ciuculescu@zon-adesud.ro

161. **Salajan,** piata, metrou, foarte spatios, dec., et. 3/3, 140 mp, 2011, str Malva, zona linistita penthouse superb, cu terasa mare cca 40 mp, are o vedere superba pana la Dambovita. Deschiderile apartamentului sunt generoase, luminat foarte bine (pare mai mare decat este in realitate) **149.000 €;** ☎0744.349.967 office@erre.ro

162. **Sebastian,** Dumbrava Noua, Parc Sebastian, et. 4/8, hol in L, imbunatatiri: gresie, faianta, termopan, aer conditionat, usa metalica, balconul si geamul de la sufragerie nu are termopan. **89.500 €;** ☎0721.624.980/ 0730.421.581 onitaimobiliare@yahoo.ro

163. **Sebastian,** Margeanului, Rahova, semidec., et. 2/9, 85 mp, 1986, 4 camere, gresie, faianta, parchet, termopan, usa metalica, 2 bai, 2 balcoane, debara, AC, instalatii electrice si sanitare noi, mobilat si utilat complet, renovat recent, **83.000 €;** ☎0723.438.988 office@topasset.ro

164. **Sebastian,Novaci,** dec., necesita renovare dec., et. 5/8, 90 mp, 1987, 5/8, confort 1/dec., 90 m.p., constructie 1987, apropiere Prosper Plaza, termopan, centrala termica, vedere mixta, necesita renovare, pret usor negociabil. **85.000 €;** ☎0722.370.702/ 0734.191.660 smercinschiconstantin@yahoo.com

165. **Sinaia,** Platou Izvor, dec., et. parter/4, 80 mp, 1983, proprietar, vand apartament 4 camere, in Sinaia, zona Platou Izvor, an constructie 1983, parter, suprafata utila 80.54 mp. Centrala proprie, parchet masiv, amenajat moderat, utilat si mobilat. **55.000 €;** ☎0743.339.892 magda_gm3@yahoo.com

166. **Soseau** Oltenitei, Brancoveanu semidec., et. parter/8, 83 mp, 1986, ID:1392, Sos.Oltenitei, Brancoveanu, 4 camere, conf 1, semidec, etaj p/8, sup 83 mp totali, an ct 1986. Renovat complet. Este dotat cu centrala termica. Bucataria este complet mobilata. La 5-7 min mers de metrou; **95.000 €;** ☎0738.685.854/ 0729.842.974

167. **Soseaua** Berceni, 96 mp, 3 cam. cf. 1 sporit, 2 gr. sanit., 2 balcoane, neamenajat, acte la zi, 3 min. metrou, **72.000 €;** ☎0762.146.702/ 0737.216.782

168. **Soseaua** Gheorghe Ionescu Sisesti, 4 camere, 2 locuri de parcare,m obilat si utilat, 2011 dec., et. 3/5, 111 mp, 2011, **159.990 €;** ☎0720.714.919 razvan.dumitrescu@catoma.ro

169. **Soseaua** Iancului, Mega Mall, semidec., et. 10/11, 104 mp, 1980, apartament 4 camere, etaj 10/11, suprafata 104 mp, reconfigurat, living cu bucataria open space, 3 dormitoare, 2 bai, 2 dressing-uri, renovat modern, bucataria mobilata/ utilata complet, luminos, scara curata. **115.000 €;** ☎0721.270.266 dorina@21imobiliare.ro

170. **Soseaua** Iancului-Posta, bloc 1978 dec., et. 7/10, 96 mp, 1978, Etaj 7/10, dec., bloc construit in anul 1978 si este reabilitat termic. Este foarte aproape de metrou 2 minute. Are 2 gr. sanitare si 2 balcoane. Acte in regula. **104.900 €;** ☎0770.805.447

171. **Soseaua** Oltenitei, Piata Sudului, Sun Plaza dec., et. 1/9, 81 mp, 1982, Vanzare apartament 4 camere. Zona: Sos. Oltenitei, Sun Plaza. 4 camere (3 dormitoare + 1 sufragerie) + 2 bai + 1 bucatarie + 1 balcon inchis. **96.500 €;** ☎0724.377.674

172. **Teiul** Doamnei, dec., et. 9/10, 70 mp, 1976, apartament confort 2, dec. situat la etajul 9-10, are o suprafata de 70 mp. bloc 1976, reabilitat, amenajat cu gresie, faianta, parchet, termopan, cadastru si intabulare, liber. **60.900 €;** ☎0731.144.151/ 021.231.23.18

173. **Tineretului** - Piata Norilor dec., et. 10/10, 95 mp, 1979, apartament 4 camere, confort 1, dec., 2 bai, 2 balcoane, gresie, faianta, parchet, termopan, usa metalica, 2 aparate de aer conditionat, pretul fara concurenta, **87.500 €;** ☎0744.688.996

174. **Tineretului,** dec., 100 mp, 1980, piata, dec., 100 mp, 1980, 2 gr sanitare, 2 balcoane, gresie, faianta, termopan, renovat. **95.000 €;** ☎0760.276.504

175. **Tineretului,** metrou, ocazie, vanzare 4 camere dec., et. 8/8, 85 mp, 1986, complet renovat, electrice si sanitare schimbate, parchet, gresie, faianta, termopan, um, 4xAC, bucatarie pe comanda, bucatarie mobilata si utilata, parc si metrou Tineretului, ocazie. **115.000 €;** ☎0743.041.701 bogdan.cirlan@city-estate.ro

176. **Tineretului,** Piata Norilor, vanzare 4 camere dec., et. 8/8, 85 mp, 1986, complet renovat, electrice si sanitare schimbate, parchet, gresie, faianta, termopan, um, 4xAC, bucatarie pe comanda, bucatarie mobilata si utilata, parc si metrou Tineretului, ocazie. **115.000 €;** ☎0743.041.701 bogdan.cirlan@city-estate.ro

177. **Tineretului-Metrou** Timpuri Noi mob/utilat 4 camere dec., et. 8/8, 90 mp, 1989, apartament cu 4 camere in suprafata utila de 90mp cu acces rapid catre toate punctele de interes. Imbunatatiri. Renovat. Complet utilat si mobilat **102.500 €;** ☎0786.207.692 smartrezidential@yahoo.com

178. **Titan** dec., et. 2/4, 81 mp, 1968, 6 minute metrou Titan, Apropiere Lidl, Mega Image, apartament deosebit, multiple imbunatatiri, 2 locuri de parcare; **98.000 €;** ☎0724.278.376

179. **Titan,** dec., et. 3/4, 85 mp, Postavaru adiacent cf. 1, dec., 3/4, balcon in termopan, 85 mp, 2 gr. sanitare, curat locuibil, g, f, p, t, um, aproape scoala si gradinita, zona verde civilizata, parculet, magazine, toate actele, neg., **82.000 €;** ☎0761.749.316/ 0722.824.757

180. **Titan,** 1 Decembrie 1918, dec., et. parter/4, 87 mp, 1974, Apartament de vanzare, situat in zona Titan - Ozana, pe strada Gura Ialomitei , intr-un bloc de 4 etaje construit in anul 1974, reabilitat termic in 2018. **82.900 €;** ☎0733.053.903 bogdan@3dproperties.ro

181. **Titan,** apartament 4 camere zona linistita dec., et. 4/4, 78 mp, **88.000 €;** ☎0769.250.545 contact@cristinamarin.ro

182. **Titan,** Circa 13 Politie, dec., et. 4, 87 mp, 1968, Titan - str. Ciucea, 4 camere, cf. 1 dec., et. 4, 87 mp gresie, faianta, parchet, termopan, bloc civilizat, aer conditionat, bloc reabilitat termic, toate actele la zi, liber, neg., **76.000 €;** ☎0742.633.124

183. **Titan,** Nicolaie Grigorescu, Aleea Patulului dec., et. 10/10, 60 mp, 1975, un apartament foarte bine impartit, camere spatioase si luminoase. Iti ofera o viziune clara a ceea ce inseamna un camin compartimentat eficient si in acelasi timp generos ca si spatiu intim; **57.000 €;** ☎0721.115.770 dragomirdianamaria@gmail.com

184. **Titan,** Ozana, Metrou 1 Decembrie 1918, sector 3 dec., et. 5/5, 238 mp, 2019, apartament 4 camere 237,7 mp utili, complet finisat si utilat cu centrala termica proprie, calorifere, obiecte sanitare, tamplarie PVC, geam termoizolant usa metalica, instalatii sanitare, **171.749 €;** ☎0722.485.440 office@estimobiliar.ro

185. **Titan,** parc, metrou, penthouse tip duplex, dec., et. 10/11, 155 mp, 2019, 4 camere, situat la et.10+11, in imobil 2S+P+11, finisaje de top (Rehau, Roca, Legrand, Buderus) 3 bai, 2 terase, bucatarie inchisa, dormitor cu baie proprie. Direct dezvoltator. Pretul nu include TVA **182.000 €;** ☎0784.112.200 titan@barcelonaresidence.ro

186. **Titan,** Piata Minis, Barajul zuUlui, metrou Costin Georgian semidec., et. 2/4, 76 mp, 1968, **84.990 €;** ☎0744.569.253 ungureanu.stefan@galaxyimob.ro

187. **Ultracentral** 4 camere renovat semidec., et. 1/8, 77 mp, 1982, **127.990 €;** ☎0720.714.919 razvan.dumitrescu@catoma.ro

188. **Unirii** Bd., duplex 4-camere Octavian Goga-Tribunal dec., et. 7/8, 104 mp, 1996, blocul se afla in apropierea BD.Unirii pe Bd. Octavian Goga foarte aproape de Tribunal, AP.4cam. Duplex, et.7si 8, SU-104mp,3balcoane, 2bai, imb. g, f, p, um, ac, cadastru, intabulare, accesibil imediat, **175.000 €;** ☎0722.614.867/ 0723.947.833

189. **Unirii,** Biblioteca Nationala, et. 6, duplex, an constructie 2000, 5 camere, st 160 mp, g, f, t, p.www.confortresidence.eu **310.000 €;** ☎0741.160.332

190. **Unirii,** dec., et. 7/8, 110 mp, 1990, Bulevardul Libertatii, stradal, vedere Palatul Parlamentului, dec., 2 grupuri sanitare, aer conditionat, pozitie deosebita, adiacent Piata Unirii, Parc Izvor, Marriott **220.000 €;** ☎021.319.78.04/ 0723.515.199 oli_daniel@yahoo.com

191. **Unirii,** dec., et. parter/10, de vanzare imobil bd. Unirii 72 cu proiect aparthotel: mezanin si pe et. 1-10 se vor amenanja 50 unitati locative, iar la parter spa?iu comercial (restaurant) amplasat la parter in suprafata de 300 mp **4.900.000 €;** ☎0722.200.926/ 0722.339.400 catalina.avram@romconsulting.ro

192. **Unirii,** Alba Iulia, 120 mp, 1937, vand ap. 4 camere, 2 intrari, parter inalt din P+2, magazie, boxa, 115.000 Euro + garaj 29 mp 14.000 Euro. Accept variante; ☎0785.352.434

193. **Unirii,** Alba Iulia, metrou, finalizat, dec., et. 1/5, 90 mp, 2018, comision 0, constructie noua, dezvoltator, bucatarie inchisa, bloc din caramida, centrala proprie, finisaje de calitate superioara, locuri de parcare. Program L-D. Intrebati si de celelalte proiecte, **153.500 €;** ☎0722.248.933 viorel.iosifescu@gmail.com

194. **Unirii,** bd., pe strada Valeriu Braniste, dec., et. parter/3, 135 mp, intersectie Matei Basarab, bloc tip vila cu 3 etaje, parter inalt, 4 camere, dec.e, balcon, boxa, parchet, 2 gr sanitare, toate actele, zona cu multa verdeata, **117.000 €;** ☎0728.777.132 office@ramax.ro

195. **Unirii,** Camera de Comert, dec., et. 3/7, 98 mp, 1992, 4 camere dec.e, bloc monilit, stradal vedere lateral si spate, curat ingrijit, **154.900 €;** ☎0747.777.767 office@centralimobiliare.ro

196. **Unirii,** Casa Poporului, comision 0% dec., et. 3/8, 104 mp, 1991, 1991 anul constructiei, oferta vanzare apartament 4 camere pe Calea 13 Septembrie, 104 mp, etaj 3/8, mobilat si utilat, loc de parcare, boxa la subsol, comision 0%. www.realkom.ro **199.000 €;** ☎0736.333.063 florin.stanica@realkom.ro

197. **Unirii,** intersectie cu Traian, comision 0% dec., et. 7/8, 110 mp, 1997, 1997 anul constructiei, oferta vanzare apartament 4 camere pe Strada Straian, mobilat si utilat, 2 locuri de parcare, 110 mp utili, etaj 7/8, finisaje de lux, geam la baie. www.realkom.ro **189.000 €;** ☎0723.620.112

198. **Unirii,** Mamulari, ultracentral p+1e vila solida semidec., et. parter/1, 90 mp, 1940, Unirii Mamulari, ultracentral, p+1e, vila interbelica solida, caramida, toata vila 2 proprietari, 90 mp utili, 4 cam , 2gr sanitare, renovata total, 3 min. piata Unirii, acte in regula, fara risc seismic. **125.000 €;** ☎0726.664.381 valentin.florea@bvn.ro

199. **Unirii,** Mitropolie, 4 Cam., 2 bai, 3 balcoane dec., et. 1, 89 mp, 1935, terasa, lux ultracentral, deosebit, proprietar ofer apartament cu vedere superba parc Mitropolie, ultracentral, luminos, pretabil locuit, firma sau investitie (10%/an), fara risc seismic, inspectat si asigurat Omniasig **129.000 €;** ☎0742.972.851

200. **Unirii,** Timpuri Noi, Tineretului, semidec., et. 8/9, 90 mp, 1988, Bd. Vacaresti, la 5 min. de metrou Timpuri noi (langa Facultati), suprafata 90 mp, 2 bai, 2 balcoane, debara, mobilat, utilat (ca-n poze), etaj 8/8, bloc 1988. **101.990 €;** ☎0762.989.889 alex.smartrezidential@gmail.com

Imobiliare vânzări CASE, VILE

201. **Unirii,** Udriste semidec., et. 2/3, 105 mp, 1948, Calea Calarasi, Matei Basarab, apartament 4 camere 103 mp, etaj 2/s+2+ mansarda, dependinte boxa subsol si boxa pod, camera de serviciu mansarda, terasa 42 mp in folosinta comuna, 3 balcoane, **76.500 €;** ☎0765.764.611 ghitaadriana@gmail.com

202. **Universitate,** bd. Carol, Intrarea Mantuleasa, semidec., et. parter/1, 134 mp, parter inalt, teren 98 mp, in vila solida d+p+1+m, structurat in doua unitati locative distincte, parter 91 mp, demisol 43 mp, utilizabile individual sau complementar, curte exclusiva, fara lg 112, **232.000 €;** ☎0762.612.172/ 0799.933.979

203. **Universitate,** biserica Armenesca ap 4 cam., semidec., et. 1/1, 120 mp, 1925, Armeneasca va oferim la vanz ap 4 cam. cf. 1 la mansarda (et. 1/1) semidec., s. 120 mp cu 2 buc. si 2 gr. sanitare, curat si situat intr-o vila boiereasca din 1925 solida si fara bulina, liber, **79.000 €;** ☎0733.657.211 danyion67@yahoo.com

204. **Universitate,** Piata Rosetti vanzare apartament 4 camere in vila et. 2/3, 100 mp, **156.000 €;** ☎0733.655.655 doinita@elegantimob.ro

205. **Universitate,** Piata Rosetti, dec., et. 1/5, 180 mp, 1949, str. Dianei, ofer spre vanzare apartament de 6 camere, 2 bai, bucatarie, debara, la care se adauga o terasa de 15 mp, inchisa cu geamuri antiglont. Imobilul este in stil francez, **287.000 €;** ☎0731.602.907/ 0755.680.215 ionut.imobiliare2011@gmail.com

206. **Universitate,** Rosetti, semidec., et. 2/8, 100 mp, 1940, apartament confort 1, semidec. situat la etajul 2/8, bloc din 1940, suprafata de 100 mp. liber, intabulat, parchet, aer conditionat, **102.000 €;** ☎0731.144.152/ 021.231.23.18

207. **Vacaresti,** Oltenitei, Sun Plaza

Imobiliare vânzări CASE, VILE

54. **Bragadiru,** Haliu, str. Plevnei, S.U. 130 mp, curte 280 mp, 4 cam., 2018, la cheie, vand vila la cheie, P+E+POD, 3 dormitoare+living, 2 gr sanitare, dressing matrimonial, suprafata 130 mp, supr teren 278 mp, gaze, apa, canal, lumina, acte la zi.Toate utilitatile, apa, canalizare, gaz. **87.000 €;** ☎0758.184.370

55. **Bragadiru,** Ilfov, superoferta P+1+garaj, parter: living dublu, baie, bucatarie, debara. Eatj 1: 3 dormitoare, 3 bai, toate utilitatile, constructie solida pe grinzi, **128.000 €;** ☎0723.853.612

56. **Bragadiru,** jud Ilfov S.U. 115 mp, curte 250 mp, 4 cam., 2018, la cheie, Pro-Capital Development, va ofera spre vanzare o vila localizata in comuna Bragadiru jud Ilfov, **72.000 €;** ☎0720.888.055 claudiu.luca@procapitald.ro

57. **Bragadiru,** Leroy Merlin S.U. 100 mp, curte 150 mp, 4 cam., 2017, la cheie, vila duplex, in zona Bragadiru, pana in Centura in spate la Leroy Merlin, 2 nivele, jos la parter living, bucatarie open space si o baie, la etaj 3 dormitoare separate, baie si balcon, finisaje noi, acte la zi, **78.000 €;** ☎0786.325.404 mihai.publicimob@gmail.com

58. **Bragadiru,** Lidl S.U. 96 mp, curte 250 mp, 3 cam., 2018, la cheie, duplex P+1+pod in costructie, izolat cu polistiren 10mm, P=living 27mp, bucatarie 12mp, baie; E=2 dormitoare, baie. Se vinde finisat cu G, F, P, T, UM, usi interior, apa put, fosa septica, gaze. **53.000 €;** ☎0730.556.914 ionnedea.khc@gmail.com

59. **Bragadiru,** single, cartier Mihai Eminescu, S.U. 160 mp, curte 414 mp, 5 cam., 2019, proiect, Bragadiru Residence Exclusive va ofera spre vanzare casa single, in stadiul de proiect, situata in cartier Mihai Eminescu, Bragadiru, cartier de lux, cu acces privat, strazi asfaltate, trotuare, etc. **120.000 €;** ☎0727.676.720 office@bragadiuresidenceexclusiv.ro

60. **Bragadiru,** triplex 4 camere S.U. 120 mp, curte 150 mp, 4 cam., 2018, la cheie, Bragadiru Residence Exclusive va ofera spre vanzare casa in varianta triplex, situata in Bragadiru, cartier Haliu, ce dispune de toate utilitatile, cu posibilitatea de personalizare a finisajelor. **78.000 €;** ☎0773.911.552 office@bragadiuresidenceexclusiv.ro

61. **Bragadiru,** Unirii, langa targul Bulgaru, S.U. 180 mp, curte 850 mp, 5 cam., 2016, la cheie, P+M, 4 dormitoare, living spatios, 2 bai, cam. tehnica, 2 beciuri, pod, terasa, bucatarie+buc. de vara, gradina, tarc. Termoizolata, proaspat finalizata in 2016, calitatativ, pt noi, nu pt vanzare. **121.000 €;** ☎0723.651.120 alessandroskalimeros@gmail.com

62. **Brancoveanu,** S.U. 200 mp, curte 130 mp, 5 cam., 2010, la cheie, ProCapital va propune spre vanzare: vila P+2 cu 5 camere, 200 mp, in zona Brancoveanu, mobilata, utilata si cu centrala proprie. Aceasta are 3 grupuri sanitare, 2 balcoane, 2 terase si o bucatarie. **243.000 €;** ☎0720.888.037 robert.frata@procapitald.ro

63. **Brancoveanu,** S.U. 400 mp, curte 210 mp, 10 cam., 2008, la cheie, vila S+P+1+M, finisaje de calitate, parter: living, dinning, bucatarie, baie, etaj: 3 dormitoare, 2 bai, mansarda open space, baie, demisol: 2 camere, garaj, baie, 10 minute metrou Brancoveanu **315.000 €;** ☎0723.500.717

64. **Breaza,** jud. Prahova S.U. 430 mp, curte 900 mp, 8 cam., 2005, la rosu, Vila s+p+e+m pretabila atat pentru locuit cat si pentru pensiune, pozitie excelenta, toate utilitatile, centrala. Casa construita solid, pereti ext. 60cm si termoizolatie. Necesita finisaje. Negociabil, **145.000 €;** ☎0732.011.538 marioara.ionescu@yahoo.com

65. **Breaza,** Prahova S.U. 53 mp, curte 219 mp, 2 cam., 1977, Str. Plevnei nr. 2A, suprafata totala este de 219mp din care 53mp constructie, doua dormitoare, hol, bucatarie, baie si veranda, beci. (Numele Lucian). **40.000 €;** ☎0752.174.004

66. **Brebu** Megiesesc, S.U. 214 mp, curte 800 mp, 5 cam., 2016, la cheie, casa munte zona superba, constructie noua caramida, 5 camere, finisaje exterioare de calitate, curte amenajata, 800 mp, gazon, pomi fructiferi, flori, arbusti ornamentali. Toate utlitatile, acte la zi. **127.000 €;** ☎0730.542.504/ 0735.855.788 misapyon@yahoo.com

67. **Brezoaele,** judetul Dambovita, S.U. 160 mp, curte 690 mp, 3 cam., 2017, la cheie, proprietar vand casa de vacanta in comuna Brezoaele, sat Brezoaia, judetul Dambovita. **150.000 €;** ☎0766.202.158 Kodakfirma@yahoo.com

68. **Bucuresti** S.U. 300 mp, curte 300 mp, 4 cam., 1950, la cheie, Vand casa la curte 4camere, toate utilitatile. **125.000 €;** ☎0767.801.198

69. **Bucuresti** S.U. 120 mp, curte 200 mp, 4 cam., 2018, la cheie, vila P+1E,Berceni,4 camere, parte a unui ansamblu nou, cu structura din beton si caramida Porotherm. Suprafata utila 150 mp, suprafata teren 150 mp. Se preda bransata individual la toate utilitatile **95.000 €;** ☎0737.202.284/ 0737.202.284 tiberiu.necula@sudrezidential.ro

70. **Bucuresti,** Strada Popa Tatu 31 S.U. 665 mp, curte 249 mp, 20 cam., 2019, proiect, Vand Proiect imobiliar VILA 14 ap. Cismigiu ulracentral str. Popa Tatu 31. Suprafata teren 249mp. S construit 840mp. S util 664 mp. An 1930 pregatita pt. consolidare. Exista avize si autorizatie 2018. **424.999 €;** ☎0744.706.178/ 0744.706.178 cazacu_dan@yahoo.com

71. **Bucuresti-Nord** Cartier Cosmopolis, vila lux p+1 S.U. 112 mp, curte 3 mp, 4 cam., 2014, **167.000 €;** ☎0736.690.109 office@northproperty.ro

72. **Bucurestii** Noi, S.U. 80 mp, curte 241 mp, 4 cam., 1946, demolabila, vand casa demolabila, utilitati, aproape de metrou, Lidl,100 m fata de Blv Bucurestii Noi, pozitie excelenta. Pret negociabil, **199.000 €;** ☎0769.236.891 sorinadraghici82@yahoo.ro

73. **Bucurestii** Noi, Bazilescu, vanzare casa S.U. 85 mp, curte 135 mp, 2 cam., 1990, compania imobiliara Imoprest ofera spre vanzare o casa cocheta in cartierul Bucurestii Noi. Casa construita in anul 1990 este situata pe strada linistita la doua minute de metrou, de piata si de parc **68.000 €;** ☎0734.222.095 cristi.stanica@imoprest.ro

74. **Bucurestii** Noi, Straulesti S.U. 79 mp, curte 155 mp, 4 cam., 1999, va propunem spre vanzare o casa individual? situata in cartierul Straulesti, sector 1, la doar 10 minute de mers pe jos de statia de metrou Straulesti. Detalii: www.sorinstoinea.ro **95.000 €;** ☎0740.121.267 nirossg@gmail.com

75. **Budapesta,** Unirii, vanzare casa, S.U. 160 mp, curte 155 mp, 8 cam., 2006, la cheie, casa construita in 2006, P+1, posibilitate supraetajare, 8 camere, 2 bai, impartita in 2 apartamente de 4 camere, pretabil clinica medicala, pret discutabil, oferta reala. **330.000 €;** ☎0743.041.701 bogdan.cirlan@city-estate.ro

76. **Buftea,** Darza oportunitate casa, S.U. 220 mp, curte 690 mp, 6 cam., 2017, la cheie, **46.000 €;** ☎0799.029.194 cateliu.gabriel@catoma.ro

77. **Buftea,** Palatul Stirbey, S.U. 290 mp, curte 750 mp, 6 cam., 2012, la cheie, vila P+1+M, construita in 2012, caramida porotherm, tigla ceramica, centrala termica, 290mp utili, 330 mp construiti, 750mp teren, 4 dormitoare, 5 bai, living 86 mp, dresing, pod, foisor, comision 0% **197.000 €;** ☎0730.252.252 contact@amaliatudor.ro

78. **Buftea,** Parcul Dintre Flori, S.U. 240 mp, curte 737 mp, 5 cam., 2008, vanzare vila p+1, 240 mp utili, amprenta la sol 145 mp, 5 camere, living mare de 55 mp, garaj, beci, 737 mp teren, sistem de irigatie, 165000 eur, **150.000 €;** ☎0722.293.932 ramona.mahu@galaxyimob.ro

79. **Buftea,** Samurcasi S.U. 160 mp, curte 400 mp, 5 cam., 2012, la cheie, Proprietar vand vila situata la 15 km de Bucuresti, langa cartierul Samurcasi din Buftea, in satul Gulia, str. Samurcasi nr. 2B, vizavi de ansamblul Eden Forest. Pretul casei este fix. **99.900 €;** ☎0763.686.478 munteanu_dn@yahoo.com

80. **Buftea,** sat Crevedia S.U. 109 mp, curte 400 mp, 3 cam., 2017, la cheie, casa vanzare, parter, la 2 minute de Buftea si Soseaua Bucuresti Targoviste **55.500 €;** ☎0748.109.909 cristian@cityconsinv.ro

81. **Bulevardul** Carol I, nr. 68, S.U. 70 mp, particular vand casa la curte, et. 2, intrarea Dimitrie Racovita nr. 9; ☎0769.753.438

82. **Busteni** Valea Prahovei Pensiune superba ideal investitie S.U. 470.00 mp, curte 413.00 mp, 11 cam., 2008, la cheie, **278.000 €;** ☎0726.284.310 contact@alexandrucordea.ro

83. **Calarasi,** S.U. 240 mp, curte 2600 mp, 8 cam., 2016, la rosu, casa de vanzare, la rosu. Construita din caramida Poroterm, acoperis tip Lindab provenienta Polonia, geamuri si usi balcoane de tip termopan cu 5 camere. Amprenta constructie 240 mp, teren 2600 mp. **50.000 €;** ☎0759.505.505 cristina.techinnovation@yahoo.com

84. **Calea** Calarasi S.U. 270 mp, curte 200 mp, 6 cam., 1998, la cheie, str. Vasile Lucaciu vila P+1 an construcite 1998 suprafata 270 mp 6 camere 3 bai bucatarie pod mansardat teren 200 mp curte libera 80 mp garaj in curte toate utilitatile toate actele libera neg. **250.000 €;** ☎0758.085.005 lucian@confortcasaimobiliare.ro

85. **Calea** Calarasilor, Coposu, S.U. 180 mp, curte 320 mp, 8 cam., 1930, la cheie, casa stil in Cartierul Evreiesc, teren 320 mp, foarte bine intretinuta, reconsolidata anii 90, curte, garaj, toate facilitatile, ideal rezidenta sau investitie, **270.000 €;** ☎0744.505.999 alexandru@k-imobiliare.ro

86. **Calea** Calarasilor, Delea Veche, S.U. 41 mp, curte 41 mp, 2 cam., 1940, la cheie, casa curte comuna, 2 camere, baie cu geam, bucatarie, gresie, faianta, termopane, reabilitata cu polistiren, centrala, pod pentru depozitare, libera, toate actele. **58.000 €;** ☎0728.777.132 office@ramax.ro

87. **Calea** Calarasilor, Hyperion, S.U. 110 mp, curte 100 mp, 5 cam., 1901, la cheie, super oferta, casa la curte 5 camere, renovata 2014 singur in curte, parter, mansarda, subsol, 2 bai, toate utilitatile. Cu imbunatatiri: g, f, p t, um, ac, centrala proprie, instalatia schimbata. **77.000 €;** ☎0725.691.900/ 0762.079.095

88. **Campina,** com. Banesti, Urleta, S.U. 50 mp, curte 633 mp, 1 cam., 2016, casa compusa din camera, baie, bucatarie, terasa inchisa, foarte solida, caramida, stalpi beton B300. Deschidere teren 25 ml la soseaua principala, magazin/ maxi taxi 100 mp, toate utilitatile. Merita vazuta, **30.000 €;** ☎0722.651.954

89. **CAMPULUNG** MUSCEL ultracentral, casa curte, constructie anul 2000, compusa din 2 apartamente a cate 2 camere, bucatarie, grup sanitar, gaze, apa curenta, teren 540 mp; ☎0722.551.873

90. **Cartier** 23 August, S.U. 115 mp, curte 540 mp, 4 cam., 1998, la rosu, str. Garii Catelu teren 540 mp, deschidere 10, casa 4 camere baie si bucatarie suprafata 115 mp(necesita renovare). In curte mai sunt 2 corpuri de casa: casa P+1 fara autorizatie **99.000 €;** ☎0724.226.342/ 021.312.59.99 cristian@k-imobiliare.ro

91. **Casa** 4 camere, direct dezvoltator, S.U. 98 mp, curte 140 mp, 4 cam., 2018, la cheie, avem casa visurilor tale, luminoasa si spatioasa, construita la cele mai inalte standarde cu o curte individuala ce ofera intimitate si confort, **80.000 €;** ☎0733.353.013

92. **Casa** de vanzare langa Bucuresti S.U. 120 mp, curte 440 mp, 4 cam., 2018, la cheie, Complex Rezidential, la 350 m de Padurea Cereanca, in Sabareni. Vile individuale p+1+pod, alcatuite din living, dining, bucatarie, 3 dormitoare, 2 bai, dressing, terasa, spatiu depozitare, beci. **86.000 €;** ☎0733.683.445

93. **Casa** Presei, vila S.U. 700 mp, curte 350 mp, 6 cam., 2010, la cheie, **1.300.000 €;** ☎0730.928.310 trimbitasu@gmail.com

94. **Casa** Verde Buftea S.U. 249.00 mp, curte 921.00 mp, 7 cam., 2011, la cheie, **319.500 €;** ☎0729.101.123 valeriu@valeriustancu.ro

95. **Catelu,** Anghel Saligny, S.U. 54 mp, curte 180 mp, 4 cam., 1978, demolabila, 2 min. metrou, casa 4 camere, 54 metri suprafata construita, teren 180, utilitati, casa necesita renovare **32.000 €;** ☎0724.711.756

96. **Catelu,** teren 1386mp S.U. 60 mp, curte 1386 mp, 3 cam., 1968, demolabila, Catelu, teren in suprafata de 1.350 mp,deschidere 14m, cu casa batraneasca, gaze, apa, canalizare, curent electric, cadastru si intabulare; **140.000 €;** ☎0763.836.939/ 0731.169.114 realestate.sedmag@gmail.com

97. **Central,** Berzei cu Stirbei Voda, S.U. 1000 mp, curte 384 mp, 40 cam., 1929, proiect, sector 1, cladire 1000 mp, S+P+2+M, spatiu comercial la parterul imobilului 14 mp, 7 apartamente, 4 complet renovate, 3 in curs de renovare, mansarda neamenajata, **750 €;** ☎0723.172.070

98. **Cernica** Vila Individuala cu 1000 mp teren, S.U. 198 mp, curte 1000 mp, 5 cam., 2003, la cheie, **155.000 €;** ☎0769.250.545 contact@cristinamarin.ro

99. **Cernica** Villa, Ansamblu de vile, Pantelimon, Lidl S.U. 110 mp, curte 240 mp, 4 cam., 2018, la cheie, nu cumperi o casa. Iti schimbi stilul de viata P+1E, 120mp, 4-5 camere, 2 bai, teren aproximativ 240mp, finisate la cheie, vile finalizate 2018, **95.000 €;** ☎0728.879.797/ 0728.879.796

100. **Cernica,** vila mobilata, S.U. 180 mp, curte 383 mp, 4 cam., 2012, la cheie, Pantelimon, Cernica, vila 2012, P+1, mansarda neamenajata, su 180 mp, teren 383 m, 4 camere, 2 bai, curte amenajata, anexe, toate utilitatile, mobilata, fara credit, agentia K Imobiliare Consult. **117.000 €;** ☎0737.174.779 marius@k-imobiliare.ro

101. **Chiajna** S.U. 204 mp, curte 302 mp, 5 cam., 2010, la cheie, Apeductului, Nicolae Iorga, vila p+1e, 5 camere, 4 bai, garaj, terasa la parter, mansarda amenajata, utilitati, canalizare, zona exclusivista; ☎0784.883.137

102. **Chiajna,** duplex 5 camere, teren si parcare S.U. 165 mp, curte 250 mp, 5 cam., 2018, in constructie, duplex 5 camere, amplasat intr-o zona linistita, dispune de imbunatatiri precum izolatie interioara si exterioara, posibilitatea de a amenaja in podul casei 2 dormitoare, loc de parcare, **105.000 €;** ☎0720.822.960 contact@rezidential-orhideelor2.ro

103. **Chiajna,** Rosu, mobilata, utilata, vila de lux, S.U. 240 mp, curte 500 mp, 5 cam., 2009, la cheie, proprietar, vand vila de lux, p+1, Rosu, chiajna, teren 500 mp, 240 mp utili, amprenta 130 mp, 5 camere, mobilata si utilata complet, curte amenajata, **232.000 €;** ☎0723.271.439 cosmin.cojocaru@yahoo.com

104. **Chitila,** 10 minute metrou Straulesti S.U. 125 mp, curte 168 mp, 5 cam., 2018, la cheie, singur curte, vila unifamiliala c-tie caramida, structura beton, termopan salamander 2018 finalizata, 3 wc, 3 dormitoare, birou, living bucatarie inchisa, finisaje personalizate. Usa masiva, centrala, parchet **115.000 €;** ☎0728.114.700 constructiinoi@gmail.com

105. **Chitila,** langa Cartierul German comision 0%, S.U. 102 mp, curte 84 mp, 4 cam., 2018, la cheie, in pretul afisat este inclus un loc de parcare si TVA 5%. Casa, P+1, dispune atat de terasa, cat si de curte proprie; finisaje de inalta calitate; mutare in cel mai scurt timp. **89.000 €;** ☎0726.077.077 office@zoomcity.ro

106. **Chitila,** Mogosoaia, S.U. 120 mp, curte 440 mp, 4 cam., 2018, la cheie, Complex Rezidential, la 350 m de Padurea Cereanca, in Sabareni. Vile individuale p+1+pod, alcatuite din living, dining, bucatarie, 3 dormitoare, 2 bai, dressing, terasa, spatiu depozitare, beci. **86.000 €;** ☎0733.683.445

107. **Ciolpani,** acasa in Ciolpani S.U. 150 mp, curte 400 mp, 5 cam., 2009, la cheie, **84.900 €;** ☎0735.551.422 florin.toma@catoma.ro

108. **Ciorogarla** S.U. 130 mp, curte 440 mp, 4 cam., 2018, la rosu, Casa Ciorogarla 4 camere, teren 440 mp, 3 dormitoare + living, bucatarie 1 bai 2. **79.900 €;** ☎0720.888.055 claudiu.luca@procapitald.ro

109. **Cismigiu** parc, S.U. 207 mp, curte 1 mp, 5 cam., 2007, la cheie, triplex modern premium str. Ostasilor, S+P+1, premiat Best of Igloobest 2007-2017 compus din: spatiu comercial, vitrina, parter, stradal, plus crama/ living; ap. P +1 design scandinav, **379.000 €;** ☎0722.912.924/ 0767.922.400 cordialimobiliare@yahoo.com

110. **Cismigiu,** vila superba 7 ap. sect. 1, nou 2018 S.U. 360 mp, curte 235 mp, 14 cam., 2018, la cheie, vila superba 7 apartamente, Cismigiu, nou 2018 ideal investitie str. General Berthelot nr. 88, 200 mp teren + constructie: demisol (48 mp)+Parter (101 mp)+Etaj 1 (104 mp)+mansarda (106 mp), toti sunt utili. **509.900 €;** ☎0744.706.178 cazacu_dan@yahoo.com

111. **Clinceni** S.U. 120 mp, curte 320 mp, 4 cam., 2018, la cheie, Clinceni, vila noua tip duplex, 120mp, p+1+pod, la cheie, g+f+um, centrala, 4 camere, bucatarie, 2 bai, 2 holuri, 2 balcoane, utilitati, teren individual 320 mp, vecini civilizati. Proprietar; **63.000 €;** ☎0743.020.020

112. **Clinceni** jud Ilfov S.U. 113 mp, curte 250 mp, 5 cam., 2019, la rosu, casa 5 camere, la rosu. Finisajele interioare se vor executa la cererea clientului; **79.000 €;** ☎0720.888.055 claudiu.luca@procapitald.ro

113. **Clinceni,** Complex Belvedere, S.U. 140 mp, curte 330 mp, 4 cam., 2018, la cheie, oferta, vila Clinceni 4 camere, 3 bai cu toate utilitatile (gaze, curent, canalizare, apa, fibra optica RCS, statie RATB in fata curtii), la 100 m de Complex Belvedere. **54.990 €;** ☎0770.391.046 office@liderimob.srl

114. **Clinceni,** constructor, vila in calcan str. Ciurari S.U. 150 mp, curte 600 mp, 4 cam., 2019, la cheie, vand vila în calcan, constructie deosebit? cu materiale de calitate, finisaje lux, toate utilitatile contorizate, acces drum asfaltat si iluminat, Ratb 456 la 10 min, zona linistita, accept credit **110.000 €;** ☎0722.116.600 mail.dezvoltator@gmail.com

115. **Clinceni,** Olteni 1 km de Prelungirea Ghencea S.U. 100 mp, curte 430 mp, 3 cam., 2019, la rosu, casa individuala 100 mp, compartimentata astfel: hol intrare + living 30 m, bucatarie 10 m, baie 4 m, dormitor 13 m, hol 5 m, dormitor matrimonial 16 m cu baie proprie de 5 m + o terasa exterioara de cca 25 m. **69.500 €;** ☎0761.579.500

116. **Clinceni,** parc, S.U. 110 mp, curte 250 mp, 4 cam., 2018, la cheie, vila in Clinceni, p+1, 130 mp sc. 250 mp teren, 3 dormitoare, 3 bai, living cu bucatarie, 2 locuri parcare, canalizare, gaze, curent, finisata, Ratb, maxi Bucuresti prin Bragadiru, accepta credit, **55.000 €;** ☎0726.663.288 pfaliviudumitrache@yahoo.ro

117. **Colentina** Andronache, S.U. 160 mp, curte 300 mp, 4 cam., 2010, la cheie, Colentina Andronache zona vile linistita) p+1+m, suprafata teren de 300 mp. 4 camere la cheie ,80 mp/ nivel, constructie 2010, cadastru si intabulare, living, balcon , curte fata spate, utilitati, **145.000 €;** ☎0731.144.159/ 021.231.23.18

118. **Colentina** Carrefour, Dedeman S.U. 160 mp, curte 120 mp, 5 cam., 2012, la cheie, aproape de Niro-Europa, vila gen duplex, noua, zona foarte linistita, P+1ET.+M, caramida poroterm, structura din beton armat, izolata termic, finisata modern, centrala termica, accesibila imediat, cadastru, intabulare, energetic. **153.000 €;** ☎021.688.08.67/ 0722.614.867

119. **Colentina** Fundeni str. Campul cu Narcise S.U. 64 mp, curte 80 mp, 3 cam., 1960, la cheie, casa singur curte 3 camere, baie, bucatarie si garaj (trasnformat in spatiu comercial) suprafata teren 120 mp, suprafata casa 65 mp si spatiu comercial 20 mp. Cadastru, intabulare, libera. **89.000 €;** ☎0724.226.342/ 021.312.59.99 cristian@k-imobiliare.ro

120. **Colentina** vanzare casa vila S.U. 110 mp, curte 435 mp, 5 cam., 1952, la cheie, Colentina, Europa, capatul tramvaiului 21, adiacent teren 435 mp, 5 cam, baie, bucatarie, gaze soba caramida constructie 1952, cf libera necesita renovare, rog seriozitate, nediscutabil, **89.500 €;** ☎0720.533.650/ 0763.863.822 teraimobiliare@yahoo.com

121. **Colentina, curte 335 mp, vand casa batraneasca, 10 m desc., gaze la poarta, restul in casa, 95.000 €;** ☎**0737.319.221/ 0765.328.031**

122. **Colentina,** Carrefour, S.U. 100 mp, curte 250 mp, 3 cam., 1960, la cheie, suprafata utila 100 mp, teren 250 mp, 3 camere la cheie, refacuta, renovata complet, baie, bucatarie, cadastru si intabulare, apa, canalizare, centrala, izolatie, curte amenajata, pavata, gradina. **99.900 €;** ☎021.231.23.18/ 0731.144.151

123. **Colentina,** Spitalul Fundeni, S.U. 800 mp, curte 320 mp, 8 cam., 2003, vila p+3 demisol constructie caramida ideal investitie clinica privata in apropiere de spital 1000 mp construiti toate actele toate utilitatile intrare stradala. **650.000 €;** ☎0765.404.303

124. **Colentina,** str. Doamna Ghica, stradal, S.U. 250 mp, curte 350 mp, 4 cam., 2016, la cheie, vila noua c-tie 2016 structura beton P+1+POD teren 350 mp, finisaje de lux, se vinde mobilata complet si utilata, ideala pentru locuit sau transformata in reprez. firma, clinic, acte ok, **320.000 €;** ☎0722.614.867/ 0723.947.833

125. **Colentina,** str. Stefan Ciuca, S.U. 85 mp, curte 205 mp, 1960, vand urgent casa veche in Colentina, 4 camere, baie, bucatarie, centrala, termopan, proprietar, deschidere 10 m, neg., **62.000 €;** ☎0765.179.758

126. **Colentina,** vanzare casa, S.U. 170 mp, curte 450 mp, 5 cam., 1950, la cheie, Colentina, Obor, Kaufland, casa singur curte 5 cam, 2 bai, teren 450 mp, amprenta casei 170 mp +anexe 30 mp, curte 250 mp cf libera rog maxima seriozitate 250000 euro nediscutabil. **250.000 €;** ☎0784.931.644/ 0761.255.433 teraimobiliare@yahoo.com

127. **Colentina,** vila 5 camere S.U. 180 mp, curte 350 mp, 5 cam., 2012, la cheie, **270.000 €;** ☎0757.455.427 ionut.voicu@galaxyimob.ro

128. **Comuna** Barcanesti, judetul Ialomita, 4 cam., sat Condeesti, Vand casa curte 4 camere, hol, camara, din caramida invelita cu tabla + inca 2 camere, camara, veranda, in suprafata de 980 mp, pomi, la sosea ☎0762.681.170

129. **Comuna** Berceni S.U. 95 mp, curte 200 mp, 3 cam., 2018, la cheie, Dezvoltator, vand vila construita 2018.Vila este amplasata intr-o zona cu acces facil la strada principala, avand in apropiere scoala, centru comercial. **78.000 €;** ☎0725.151.317 georgian.pana@comunaberceni.ro

130. **Comuna** Berceni S.U. 108 mp, curte 278 mp, 4 cam., 2016, la cheie, vila caramida in duplex, zona superba, strada Primaverii, lac, restaurant Sabri Park, centru de echitatie Top Class ridding club. Ocazie. Intreg duplexul la pretul promotional de 104000 euro, **54.900 €;** ☎0722.245.119 yvd_86@yahoo.com

131. **Comuna** Berceni S.U. 120 mp, curte 250 mp, 4 cam., 2018, la cheie, vila este la cheie constructie 2018 si este racordata la toate utilitatile: apa, gaze, curent **83.000 €;** ☎0729.555.190 neagu_mihai2015@yahoo.com

132. **Comuna** Berceni vila 4 camere 3 bai zona centrala S.U. 130 mp, curte 250 mp, 4 cam., 2019, la cheie, direct dezvoltator ofer spre vanzare casa in Comuna Berceni pe str Ciulini sau Lacramioarei, casa se vinde la cheie, este bransata la toate utilitatile. acceptam orice tip de credit, **83.000 €;** ☎0728.105.702

133. **Comuna** Berceni, S.U. 100 mp, curte 300 mp, 3 cam., 2018, la cheie, ProCapital va propune spre vanzare: Casa construita in 2018, 100 mp, teren 300 mp, in comuna Berceni, doua dormitoare, o baie, un living cu suprafata de 22 mp cu iesire in terasa exterioara si bucatarie. **71.000 €;** ☎0720.888.037 robert.frata@procapitald.ro

134. **Comuna** Berceni, S.U. 115 mp, curte 200 mp, 4 cam., 2018, la cheie, ProCapital va propune spre vanzare: vila p+1, 115 mp, nemobilata, in comuna Berceni. Are la parter living cu iesire pe terasa, bucatarie, hol si baie, iar la etaj are 3 dormitoare, hol, baie si balcon. **82.400 €;** ☎0720.888.037 robert.frata@procapitald.ro

135. **Comuna** Berceni, S.U. 100 mp, curte 200 mp, 3 cam., 2013, la cheie, proprietar vand vila, cartierul Mamina, p+1, 2 bai, finisaje premium, deosebita. Apropiere Ratb si gradinite, scoli, **65.000 €;** ☎0739.519.888 emanuelle_otilia@yahoo.com

136. **Comuna** Berceni, casa, S.U. 150 mp, curte 200 mp, 3 cam., 2016, la cheie, casa 2016, cocheta, P+1, 150 mp, jos living bucatarie, baie, terasa, sus 2 dormitoare si baie, finisata, utilata, teren 200 mp, toate utilitatile, cartier vile, **65.000 €;** ☎0751.053.625/ 0751.053.622 sigmaserviceimob@yahoo.com

137. **Comuna** Berceni, casa, vila zona noua S.U. 95 mp, curte 320 mp, 3 cam., 2019, la cheie, direct dezvoltator oferim spre vanzare casa in Comuna Berceni la cca 5 km de metrou Berceni. Case incepand de la suma de 65.000 euro. Pentru Detalii sau alt timp de casa, Neagu Florin. **65.000 €;** ☎0728.105.702

138. **Comuna** Berceni, Ilfov, S.U. 130 mp, 5 cam., intrare com. Padurea Craiului, acum, proprietar, 5 min. metrou, vila individuala, pret + sau - in functie de stadiu, **75.000 €;** ☎0767.469.246

139. **Comuna** Berceni, str. Miorita S.U. 120 mp, curte 250 mp, 4 cam., 2018, la cheie, Vila individuala in Comuna Berceni situata la aprox. 500m de bd 1 Mai pe str Mlorita si la aprox 2 km de metrou Berceni, zona foarte dezvoltata. **85.000 €;** ☎0729.555.190 neagu.mihai@comunaberceni.ro

140. **Comuna** Berceni, vila, S.U. 100 mp, curte 300 mp, 4 cam., 2017, la cheie, Comuna Berceni, Oltuz, vila construita in 2017, la cheie, P+1+pod, teren 300 mp, deschidere 15 m. Vila este compusa din 4 camere, doua bai, bucatarie mobilata si utilata, 2 balcoane si 2 terase. **76.500 €;** ☎0733.300.779 liderimobiliare@gmail.com

141. **Comuna** Berceni-Miorita, 400 metri bulevard, S.U. 126 mp, curte 223 mp, 4 cam., 2018, la cheie, liniste! 1,8 km centura, vecini civilizati, asfalt la 200m, vila p+1, la "alb"4 camere, 2 gr sanitare, necesita doar obiecte sanitare, usi, gresie, faianta, gazele sunt la poarta, acc credit, detalii la telefon, seriozitate! **87.000 €;** ☎0764.841.843/ 0740.687.595

142. **Comuna** Chiajna, direct proprietar, casa 5 camere, S.U. 165 mp, curte 300 mp, 5 cam., 2018, la cheie, duplex 5 camere, izolatie in pardoseala, izolatie exterioara, constructie caramida si beton, gemuri tripan, parchet 10 mm, 2 locuri de parcare, terasa amenajata **107.000 €;** ☎0720.822.960

143. **Comuna** Cornetu, Sat Buda, IF S.U. 134 mp, curte 1090 mp, 5 cam., 2012, la rosu, zona vile, P+M, put, anexa gospodaresca lemn- tip atelier- 56 mp, 4 dormitoare, living, baie, 2 gr, sanit., strada asfaltata, posibilitate bransare curent electric. Sau schimb cu apartament Bucuresti. **56.000 €;** ☎0726.101.559 belvedere_services@yahoo.com

144. **Comuna** Radovanu, Soseaua Principala S.U. 71 mp, curte 1400 mp, 3 cam., 1976, la cheie, Comuna Radovanu, vand casa de 4 camere, p+pod, cu amprenta de 71mp, din caramida, baie, bucatarie, put in curte, constructie 1976, si teren 1400 mp. Accept si schimb cu apartament/ casa in Bucuresti, **17.000 €;** ☎0785.107.800 dmyrela58@gmail.com

145. **Comuna** Stefesti, jud. Prahova, vand casa si teren 1.500 mp, proprietatea are carte funciara; ☎0743.556.699

146. **Constanta,** Mamaia Sat, S.U. 1000 mp, curte 3000 mp, 45 cam., 2005, la cheie, Vanzare imobil tip hotel zona Mamaia Sat, 3.000 mp teren, 2.100 utili, 45 camere, imobilul se poate achizitiona si in rate. La pretul de vanzare se adauga TVA, 0% comision pt cumparator. **950.000 €;** ☎0722.702.564/ 0768.046.976 ioan.rusupfa@gmail.com

147. **Constanta,** Navodari, Mamaia sat, S.U. 240 mp, curte 400 mp, 11 cam., 2009, la cheie, vila 11 camere, dispusa: parter + 2 etaje, mobilat si utilat in zona Mamaia Sat, dispune de centrala termica proprie, constructie noua si are 240 mp util si teren 400 mp, se poate vinde in rate, 0% comision **185.000 €;** ☎0722.702.564/ 0768.046.976 ioan.rusupfa@gmail.com

148. **Copaceni,** Ilfov, S.U. 250 mp, curte 650 mp, 5 cam., 2009, la cheie, vila p+1 din caramida, acoperita cu tigla, toate facilitatile, garaj, foisor, complet mobilata si utilata, la 10 min distanta de Bucuresti, scoala, gradinita, Mega, Lidl. **225.000 €;** ☎0721.630.429

149. **Corbeanca** S.U. 226 mp, curte 1000 mp, 8 cam., 2011, la cheie, duplex corbeanca langa padure, p+1 cu multa lumina naturala si intrari separate. Direct proprietari, duplex (casa cuplata) pentru 2 familii; **265.000 €;** ☎0745.365.635

150. **Corbeanca** S.U. 134 mp, curte 695 mp, 5 cam., 2018, la cheie, Vila individuala Corbeanca Petresti. Vila compusa din: living, 3 dormitoare, bucatarie, 3 bai, terasa. Pret 130.000 euro vila cu teren 350 mp sau 140.000 euro vila cu teren 695 mp. **130.000 €;** ☎0762.565.023 elena.Luximob@gmail.com

151. **Corbeanca** vila cu piscina Paradisul Verde Lac Padure comision 0% S.U. 274 mp, curte 1000 mp, 6 cam., 2006, la cheie, **215.000 €;** ☎0725.540.400 vlad@vladtrimbitasu.ro

152. **Corbeanca** vila noua 2018, S.U. 140 mp, curte 300 mp, 4 cam., 2018, in constructie, Corbeanca vila se desfasoara pe parter si etaj,la care se adauga si pod,iar ca si compartimentare pe parter regasim hol + Casa Scarii (spatiu depozitare sub scara), Bucatarie, grup sanitar, living, **120.000 €;** ☎0722.217.638 viofull@yahoo.com

153. **Corbeanca,** Ilfov, S.U. 117 mp, curte 300 mp, 3 cam., 2018, la cheie, duplex situat in comuna Corbeanca. Anul constructiei 2018, P+1E+M. Parter-living, bucatarie, baie de serviciu. Etaj 2 camere cu 2 bai. Utilitati: bransament electric, **113.000 €;** ☎0773.941.822

154. **Corbeanca,** str Laguna Albastra, Ilfov, S.U. 130 mp, curte 305 mp, 4 cam., 2018, la cheie, vila alipita intabulata, disponibila imediat, str. Laguna Albastra-Corbeanca. **119.000 €;** ☎0723.516.212/ 0735.597.654

155. **Cornetu** casa, vila S.U. 140 mp, curte 600 mp, 4 cam., 2015, la cheie, Va prezentam spre cumparare, o casa/ vila parter + 1 etaj + mansarda, situata in Cornetu, la doar 15 de minute de Bucuresti. Constructia a fost realizata pe cadre din beton si pereti din caramida. **115.000 €;** ☎0760.654.540

156. **Cornu** de Jos, judet Prahova, S.U. 100 mp, curte 800 mp, proprietate, casa parter + etaj, nefinisata. Toate utilitatile. Pret negociabil. Exclus agentii imobiliare; ☎0727.887.947

157. **Cotroceni,** S.U. 450 mp, curte 450 mp, 9 cam., 2010, la cheie, P+1+M, 2 corpuri, singur curte, vile noi, fara legi, amenajate, lux, spa, parc, metrou, ID 900453, **630.000 €;** ☎0755.022.290 mariancamfir@imobservicecenter.ro

158. **Cotroceni,** Bucuresti, S.U. 83 mp, curte 300 mp, 3 cam., 1960, la cheie, va propun un apartament in vila intr-o zona eleganta din aria cartierului Cotroceni la cateva minute de Gradina Botanica si Palatul Cotroceni si in apropierea metroului. Desfasurata pe S+P+E+M vila **149.000 €;** ☎0729.158.583 nicu_imo@yahoo.com

159. **Cotroceni,** Dr. Staicovici, vila singur

Imobiliare vânzări CASE, VILE

221. **Germania** vila cu 4 nivele 10 camere + 400 mp utili S.U. 420 mp, curte 160 mp, 10 cam., 1955, la rosu, Germania Casa Zwickau cu 2 Ap P+1 28.000 /Restaurant/Pizzerie in Bavaria 600 mp utili 120.000 /Zona Dresda vila cu 16 camere 80.000 /bloc cu 4 ap 180.000 /vila 4 nivele p+2+m 10 camere 400 mp utili **40.000 €;** ☎00491775115575 ilie67@yahoo.com

222. **Ghencea** S.U. 110 mp, curte 120 mp, 4 cam., 2018, la cheie, Vila finalizata 4 cam., 2 parcari, gradina, Ghencea, acte gata! Complexul va contine 22 de case cu circuit inchis, cu asfalt la poarta ansamblului! Imobilul este bransat la toate utilitatile orasului! **82.998 €;** ☎0723.243.544 natalin.p@star-construct.ro

223. **Ghencea** rezidential, nou, finisat S.U. 120 mp, curte 250 mp, 4 cam., 2017, la cheie, Ghencea, rezidential, vila noua, superba, p+1+ pod, 120 mp utili, curte 180 mp, toate utilitatile si facilitatile, plus put apa propriu, gard. Constructie super solida, siguranta, calitate lux, **86.500 €;** ☎0722.274.245/ 0769.647.350

224. **Ghencea,** Drumul Taberei, Prelungirea Ghencea, S.U. 126 mp, curte 120 mp, 4 cam., 2018, la cheie, casa 4 camere P+1ET+M finalizata. Suprafata utila 136 mp. Living+ dinning, bucatarie inchisa, 3 dormitoare, dressing-uri, 3 bai, curte amenajata, loc de parcare, str. asfaltata cu iluminat public, **74.990 €;** ☎0720.134.876 office@vanzare-case-si-apartamente.ro

225. **Ghencea,** str. Dantelei 52, S.U. 250 mp, curte 1262 mp, 6 cam., 2002, Sector 5, P+1, 6 camere, toate facilitatile, constructie 2002, teren 1262, pret negociabil, **180.000 €;** ☎0723.442.159/ 0760.177.698

226. **Ghermanesti,** S.U. 1000 mp, curte 5346 mp, 24 cam., 2014, la rosu, amplasat la o distanta de aproximativ 20 minute de Bucuresti, complexul rezidential, aflat la 130 m de Soseaua Ghermanesti, pe malul Lacului Snagov, va propune spre vanzare doua imobile in sistem duplex **1.750.000 €;** ☎0722.200.926/ 0722.339.400 catalina.avram@romconsulting.ro

227. **Giulesti** S.U. 200 mp, curte 400 mp, 6 cam., 1994, la cheie, vila, libera.P+1; Bucatarie de vara+terasa, 3 bai. Se preteaza pentru locuit sau birouri. **142.000 €;** ☎0741.124.400 nedcom.imob@gmail.com

228. **Giulesti** Granitului, vila deosebita, S.U. 180 mp, curte 300 mp, 5 cam., 2014, la cheie, **229.900 €;** ☎0722.382.832 contact@erikachica.ro

229. **Giulesti,** casa, 406 mp, toate utilitatile S.U. 406 mp, curte 406 mp, 3 cam., 1960, demolabila, Sector 6. Casa individuala de vanzare zona Calea Giulesti, pe strada Calciu Marin, constructie din 1960, cu teren aferent de 406 mp, deschidere de 13 m, suprafata construita (casa + anexa) de 100 mp, **55.000 €;** ☎0735.100.039 contact@northsidepark.ro

230. **Giulesti,** RTC, scoala 153, S.U. 60 mp, curte 329 mp, 3 cam., 1969, la cheie, Giulesti, scoala sediu RTC, vanzare casa, parter + pod, 3 camere, 2 bai, 2 holuri, curte generoasa, centrala pe gaz, front stradal 18 m, strada curata, vecini civilizati. toate utilitatile bransate. **78.000 €;** ☎0723.334.024 bbadrian@gmail.com

231. **Giurgiu** judet, Mihailesti, sat Popesti, S.U. 65 mp, curte 450 mp, 3 cam., 2018, la cheie, case de vanzare la cheie, la 17 km de Bucuresti, **34.000 €;** ☎0773.828.566

232. **Giurgiu,** judet Giurgiu, S.U. 120 mp, curte 170 mp, 3 cam., 2018, la cheie, vand casa dec.a, ultracentral, constructie caramida, pe strada Dunarii, nr. 12. Suprafata imobil 120 m2, curte 170 m2, 2 dormitoare, living, bucatarie, baie, dressing, 2 holuri, beci. Rog seriozitate. **52.000 €;** ☎0761.570.068 tttrister@yahoo.com

233. **Giurgiu,** Remus S.U. 150 mp, curte 1000 mp, 6 cam., 2007, la cheie, vand casa P +1, suprafata 150 mp, situata in Remus DN5, la 5 km de Giurgiu si 60 km de Bucuresti cu toate utilitatile inclusiv panou solar presurizat pentru apa **90.000 €;** ☎076626833 carmencioboata67@yahoo.com

234. **Giurgiului,** S.U. 150 mp, curte 100 mp, 3 cam., 1940, la cheie, Giurgiului, Alunisului, suprafata teren totala de 254 mp, casa, 3 camere, construita 150 mp, baie, bucatarie, pivnita, centrala termica, renovata, curte 100 mp. toate utilitatile, **105.000 €;** ☎0728.114.496/ 0724.350.992 office@clasicimob.ro

235. **Giurgiului,** Dedeman, S.U. 100 mp, curte 100 mp, 4 cam., 2005, casa caramida, toate utilitatile, izolata termic, parchet, gresie, faianta. Informatii la tel., neg., **89.000 €;** ☎0721.764.791

236. **Giurgiului,** Sura Mare, S.U. 166 mp, curte 30 mp, 5 cam., 1940, la cheie, 5 camere, 2 bai, etaj P+mansarda, suprafata 166mp, curte 30mp, casa din caramida, garaj, acoperis din tabla, scara interioara, termopan, usa metalica, gaze, beci, canalizare, centrala termica, acte, **100.000 €;** ☎0743.060.805/ 021.341.08.35 contact@stevimobiliare.ro

237. **Glina** Ilfov S.U. 109 mp, curte 409 mp, 3 cam., 2018, la cheie, casa vanzare individuala la cheie constructie 2018, comuna Glina - zona vile, parter cu pod mansardabil, constructie bca si grinzi din beton armat. Accept credit prima casa si ipotecar; **65.000 €;** ☎0761.721.898 Niculaenicusorstefan@gmail.com

238. **Glodeanu** Silistea. S.U. 101 mp, curte 3600 mp, 5 cam., 2010, la cheie, Vand casa in comuna Glodeanu Silistea, satul Cotorca, compusa din 2 dormitoare, una sufragerie, bucatarie, baie, hol, balcon, anexe, magazie, pivnita, plus solarii cu suprafata 2700 mp, negociabil, **30.000 €;** ☎0727.534.086

239. **Grand** Arena mall, S.U. 150 mp, curte 100 mp, 4 cam., 2018, la cheie, vila 4 camere, curte 100 mp, sector 4, Grand Arena mall, summer sale! **98.000 €;** ☎0721.165.251/ 0722.338.342 anca@sudrezidential.ro

240. **Grand** Arena Mall, Metalurgiei, sector 4, Bucuresti S.U. 109 mp, curte 75 mp, 4 cam., 2018, in constructie, vila cu 4 camere, Bd. Metalurgiei, P+1E+Pod cu suprafata utila de 109.20 mp + 35 mp pod si curte 75.60 mp. Se preda finisata la cheie si se poate achizitiona prin orice tip de credit bancar **90.000 €;** ☎0726.138.984/ 0724.205.825 adrian.gherman@sudrezidential.ro

241. **Grecia,** Pentalofos, Evros S.U. 238 mp, curte 530 mp, 5 cam., 1965, casa mobilata 2 nivele: parter 83,65 mp: living, bucatarie, hol, baie, masina de spalat, cuptor electric. Etaj: 51,20 mp 3 dormitoare, living, 2 balcoane, mobilata. Magazin stradal 104 mp, fosta cafenea. **32.000 €;** ☎0753.331.107 kittybalk@gmail.com

242. **Gruiu,** Santu Floresti, S.U. 155 mp, curte 982 mp, 4 cam., 2006, la cheie, vila p+e, deschidere teren 25.34 m, casa fundatie beton, zidarie caramida, invelitoare tigla metalica, gard cu fundatie, lemn inaltime 2 m. **54.500 €;** ☎0748.112.696 bogdan.vladescu@gmail.com

243. **Gura Ocnitei, jud. Dambovita, S.U. 150 mp, curte 1676 mp, 2011, casa din 2011, ☎0722.507.708/ 0728.075.691**

244. **Gura** Putnei, Bucuresti, S.U. 116 mp, curte 140 mp, 4 cam., 2018, la cheie, complex 10 case tip duplex - Gura Putnei. **94.950 €;** ☎0747.181.818 Lemon.vanzari@gmail.com

245. **Hala** Traian S.U. 50 mp, curte 50 mp, 4 cam., 1970, casa separata la curte comuna (cu alta fam) in spatele pietii Traian. Se poate construi in sus. Este impartita in 4 camere f. mici cu baie si bucatarie fiecare. Sunt chiriasi. Se poate elibera imediat; **45.000 €;** ☎0766.480.101 moiseana@yahoo.com

246. **Ileana,** Calarasi, S.U. 89 mp, curte 1500 mp, 3 cam., 2003, la cheie, sat Ileana 40 km de Bucuresti constructie BCA la 200 ml de DN 3 langa balta toate actele. **12.500 €;** ☎0765.404.303

247. **Ilfov,** Bragadiru, S.U. 238 mp, curte 572 mp, 7 cam., 2018, la cheie, Casa s+p+e+m an 2018, 238 mp, teren 572 mp central Bragadiru, Ilfov, caramida, fundatie 1,8m, rulouri exterioare, incalzire pardoseala, garajPret 160.000 euro, intabulat. Negociabil. **160.000 €;** ☎0732.145.998 imob@consultant.com

248. **Ilfov,** Chiajna, S.U. 85 mp, curte 200 mp, 5 cam., 2008, la cheie, vila de vanzare, 5 camere (3 dormitoare, 2 bai, 1 balcon, terasa, 2 living-uri, garaj). in judetul Ilfov Com. Chiajna. Vila este utilata si mobilata complet. **115.000 €;** ☎0720.888.055 claudiu.luca@ProCapitald.ro

249. **Ilfov,** Ciorogarla, S.U. 109 mp, curte 500 mp, 4 cam., 2019, la cheie, casa individuala P+1 este situata in Ciorogarla (zona noua) suprafata construita 133 mp, suprafata utila 109 mp + terasa 12 mp. **99.000 €;** ☎0730.054.055 cris_diaconescu@gmail.com

250. **Ilfov,** Pantelimon, S.U. 420 mp, curte 1110 mp, 10 cam., 2012, la cheie, casa de lux cu teren 1100 m.p. in oras Pantelimon. **299.900 €;** ☎0720.888.046 andrei.guzu@procapital.ro

251. **Ilfov,** Peris, Cocioc, S.U. 200 mp, curte 1400 mp, 6 cam., 2009, la cheie, Peris, Cocioc, vand vila, parter, etaj mansardat, bucatarie, 4 dormitoare, dresing, 2 bai + wc serviciu, living, terasa, pivnita, camera tehnica, teren 1.400 mp, fosa septica, constructie 2009, **210.000 €;** ☎0744.574.004 la.rocca@yahoo.com

252. **Ilfov,** Snagov, S.U. 1000 mp, curte 5500 mp, 6 cam., 2002, la cheie, desfasurata pe o suprafata de peste 5.500 mp, avand deschidere de 34 ml la lacul Snagov, aceasta resedinta eleganta ofera un stil de viata ultra-modern **4.700.000 €;** ☎0722.339.400/ 0722.200.926 catalina.avram@romconsulting.ro

253. **Imobil,** S.U. 141 mp, curte 260 mp, 9 cam., 1990, casa, depozit, birouri, hala productie, multiple utilizari posibile; zona linistita si sigura; **75.000 €;** ☎0722.646.465 bley64@yahoo.com

254. **Imobil,** S.U. 320 mp, curte 120 mp, 6 cam., 2017, la cheie, constructie noua, 3 etaje, 6 camere, baie pe fiecare etaj, finisaje lux, toate dotarile, toate imbunatatirile (2017). **475.000 €;** ☎0721.727.476 cornelverban@gmail.com

255. **Judetul** Giurgiu, sat Posta, 5 cam., la rosu, langa Mihailesti, urgent vand vila P+1+pod, bucatarie, 2 bai, 1 gr. sanitar, birou, uscator de rufe + anexe, ST-550 mp, **50.000 €;** ☎0735.391.965

256. **Judetul** Giurgiu, Sat Posta, urgent, vand vila p+1+pod, 5 camere, bucatarie, 2 bai, 1 grup sanitar, birou, uscator de rufe + anexe (camera centrala + beci) constructie la rosu, suprafata totala teren 550 mp, usor negociabil, **50.000 €;** ☎0735.391.965

257. **Lac** Lebada Pantelimon-Lidl S.U. 280 mp, curte 800 mp, 7 cam., 2010, la cheie, vila are in compunere living generos, dining, bucatarie, baie si dormitor la parter, la etajul 1 - 3 dormitoare, baie, si un dormitor matrimonial, la mansarda- spatii depozitare si loc de relaxare **389.000 €;** ☎0785.999.000/ 0785.232.323 camelia@euroinvest.ro

258. **Lacul** Tei, Barbu Vacarescu, Floreasca, S.U. 80 mp, curte 176 mp, 4 cam., 1935, demolabila, Parcul Circului, zona excelenta, foarte apropae parc, numai constructii noi, pretul este fix, nu se negociaza **170.000 €;** ☎0728.114.499 stefania.clasic@gmail.com

259. **Magurele** Ilfov, proprietar vand casa S.U. 140 mp, curte 300 mp, 5 cam., 2018, la cheie, Casa individuala P+1+P cu 5 camere+camera technica+camara+terasa situata semicentral, avand o suprafata utila de 140mp si 300 mp curte amenajata . Casa este finalizata! Toate utilitatile! **89.000 €;** ☎0760.809.909 gheorghe.stoenica@yahoo.com

260. **Magurele, S.U. 245 mp, curte 1650 mp, 3 cam., 2017, vila noua unicat, calitate constructie exceptionala, 245 mp, numai parter cu acoperis tip terasa, spatii generoase, 3 dormitoare, dressing, 2 bai, 1 grup sanitar, living, bucatarie, spatiu tehnic, toate utilitatile. www.imobiliare-prs.ro 300.000 €; ☎0724.222.000**

261. **Magurele,** duplex cu plata in rate la dezvoltator S.U. 100 mp, curte 350 mp, 3 cam., 2018, la cheie, Bragadiru Residence Exclusiva va ofera spre vanzare duplex deosebit, ideal pentru familia ta, situat in Magurele, pe strada. Deal, cu structura p+1e si predarea la cheie, **69.000 €;** ☎0730.668.987 office@bragadiruresidenceexclusiv.ro

262. **Magurele,** Ilfov S.U. 70 mp, curte 250 mp, 3 cam., 2018, la cheie, casa individuala la cheie, 70mp.utili, 3 camere, terasa 15mp, curte 250mp, gaze, apa, canalizare. 2 dormitoare, living, 1 baie, bucatarie inchisa, pod mansardabil; **68.000 €;** ☎0752.291.743 ancamaria.frunza@gmail.com

263. **Maior** Coravu, Strazile Arhitecti S.U. 110 mp, curte 243 mp, 3 cam., 1945, Proprietatea se afla situata intr-o zona cu vile interbelice foarte apropae de mijloacele de transport in comun si de metrou. Parcul Lia Manoliu se afla situat la 2 min de mers pe jos. **215.000 €;** ☎0748.237.236 marian@confortcasaimobiliare.ro

264. **Margeanului,** Buzoieni, Mega Image, zona de vile, S.U. 110 mp, curte 70 mp, 2 cam., 1975, la cheie, suprafata 110 mp, caramida, centrala termica, gresie, faianta, parchet, termopan, baie, bucatarie, canalizare, pivnita **45.000 €;** ☎0744.994.267

265. **Maria** Rosetti, Alexandru Donici, casa vila S.U. 228 mp, curte 348 mp, 7 cam., 1930, la cheie, Maria Rosetti adiacent casa, vila singur curte, s+p+1, total teren 348 mp, amprenta casei 228 mp, curte 120 mp, casa necesita renovare interior exterior, cf, rog seriozitate. **295.000 €;** ☎0784.931.644/ 0760.978.331 teraimobiliare@yahoo.com

266. **Martisor,** S.U. 100 mp, curte 150 mp, 3 cam., 1940, la cheie, ProCapital va propune spre vanzare: Casa cu 3 camere in zona Martisor. Aceasta are apa, canalizare, centrala cu lemne si calorifere. Aceasta suporta etajare deoarece a fost reconsolidata. **110.000 €;** ☎0720.888.037 robert.frata@procapitald.ro

267. **Metalurgiei** S.U. 109 mp, curte 75 mp, 4 cam., 2018, la cheie, direct dezvoltator vand vila, 109 mp + pod 35 mp + curte 75 mp, cadre de beton si caramida porotherm, acces securizat cu bariera, complet finisata, se accepta orice tip de credit bancar; **95.000 €;** ☎0729.572.570/ 0724.205.825 contact@sudrezidential.ro

268. **Metalurgiei** bulevard, vila sector 4, S.U. 109 mp, curte 75 mp, 4 cam., 2018, la cheie, Metalurgiei sector 4, p+1e+pod, o curte libera de 75.60 mp si o suprafata utila de 109.20 mp+35 mp, 3 dormitoare, 2 bai si 2 balcoane. **95.000 €;** ☎0722.478.920/ 0726.863.405

269. **Metalurgiei,** sector 4, vila tip duplex, S.U. 109 mp, curte 75 mp, 4 cam., 2018, la cheie, vila tip duplex, Metalurgiei, 4 camere, curte privata, parcare, constructie 2018, finisaje la alegere, **100.000 €;** ☎0730.988.560 georgeta.constantin@sudrezidential.ro

270. **Mihai** Bravu, 5 min de metrou Dristor. S.U. 152 mp, curte 136 mp, 5 cam., 1996, la cheie, Vila S+P+1E, Subsol; uscatorie, punct termic, boxa, bucatarie; Parter: 2 cam. baie, bucatarie, hol, scara; Et 1: 3 cam., baie, 2 holuri. casa scarii, 2 balcoane. Apropiere P-ta Alba Iulia, Mall Vitan. **225.000 €;** ☎0784.222.008/ 0785.232.323 adrian.nitu@euroinvest.ro

271. **Mihailesti** Tufa S.U. 285 mp, curte 900 mp, 7 cam., 2015, la cheie, vand casa la 15 min de bucuresti , cu toate utilitatile. Merita vazuta, **89.000 €;** ☎0768.566.847 fflorentina42@yahoo.com

272. **Mihailesti,** Giurgiu, S.U. 350 mp, curte 1000 mp, 5 cam., 2014, la cheie, vila de lux, P+1+pod+garaje, foisor, anexe, finisaje de lux, racordata la toate utilitatile. **155.000 €;** ☎0769.805.758

273. **Mihalache,** 1Mai, oportunitate vila individuala S.U. 104 mp, curte 78 mp, 4 cam., 2001, la cheie, **223.000 €;** ☎0799.029.194 cateliu.gabriel@catoma.ro

274. **Militari** S.U. 55 mp, curte 298 mp, 2 cam., 1950, la cheie, Casa batraneasca 150 m de Bdl Uverturi zona linistita ideal pentru o locuinta de familie 298 mp deschidere 26 ml, se poate construi maxim 140 mp cu regim maxim de inaltime P+2+Mansarda, toate utilitatile. **90.000 €;** ☎0723.130.244

275. **Militari** Uverturii, S.U. 230 mp, curte 300 mp, 5 cam., 1996, la cheie, casa-vila P+1+M, suprafata teren 300 mp, deschidere stradala, imobil pretabil pentru firma sau resedinta sau teren pentru constructie, beneficiaza de toate facilitatile, **195.000 €;** ☎0724.485.211/ 0732.366.831 lcluminita7@gmail.com

276. **Militari,** 4 camere, direct dezvoltator. S.U. 95 mp, curte 114 mp, 4 cam., 2018, la cheie, Casa la cheie, de tip insiruit, 4 camere, obiecte sanitare, gresie, faianta, centrala termica, curte 20 mp, 2 locuri parcare, situata in spate la zona comerciala Metro Militari. **80.000 €;** ☎0749.606.606 ana@imostancu.ro

277. **Militari,** casa la cheie, direct dezvoltator. S.U. 95 mp, curte 114 mp, 4 cam., 2018, la cheie, Casa la cheie, de tip insiruit, 4 camere, obiecte sanitare, gresie, faianta, centrala termica, curte 20 mp, 2 locuri parcare, situata in spate la zona comerciala Metro Militari. **80.000 €;** ☎0749.606.606 ana@imostancu.ro

278. **Militari,** Gorjului, S.U. 450 mp, curte 250 mp, 16 cam., 2015, la cheie, vand vila zona Gorjului, str Valea Lunga. Vila este spatioasa, poate fi locuita de familii fiind compartimentata pe apartamente individuale sau ca: gradinita, spatiu de productie, birouri, catering. **310.000 €;** ☎0728.757.821 ricadi_92@yahoo.com

279. **Militari,** Lidl Uverturii Apusului proprietar casa S.U. 55 mp, curte 100 mp, 3 cam., 1980, gresie, faianta, termopan, centrala gaz, 3 camere, baie cu geam, 55 mp utili renovat recent, curte 45 mp, 5 min de Lidl. Atasat si schita teren si constructie. Accept credit. Avem placa de beton pentru mansarda **49.999 €;** ☎0763.012.120

280. **Militari,** oras Ciorogarla, vila exclusivista super S.U. 100 mp, curte 1100 mp, 6 cam., 2011, renovat 3 camere lux total la parter, 100 mp, toate utilitatile, zona noua, vecini de calitate, accept credit. Oportunitate investitie sau pentru 2 familii, accept schimburi imobiliare preturi reale. **65.000 €;** ☎0763.012.120

281. **Militari,** Rosu, Chiajna, zona padure Florilor S.U. 115 mp, curte 250 mp, 5 cam., 2019, in constructie, vand casa/ vila 4 camere p+1+m, 115 mp, mansarda amenajata cu scara permanenta, finisata lux la cheie, centrala, teren 250 mp, acces rapid asfalt, langa padure, zona padure Florilor. Direct proprietar, **114.000 €;** ☎0749.115.511/ 0745.005.500 ecap.office@gmail.com

282. **Militari,** sect. 6, Bacriului, Viscolului, S.U. 95 mp, curte 90 mp, 4 cam., 2018, la cheie, vila 4 camere finalizata la cheie, intabulata, 95 mp, 2 bai, la cheie, curte libera 45 mp, toate utilitatile bransate, proprietar, fara comision, tva include, cartier nou tip englezesc, **84.000 €;** ☎0749.115.511/ 0745.005.500 proprietatinoi@gmail.com

283. **Mitreni,** sos. Bucuresti - Oltenita, casa + gradina 2.200 mp, langa gara Valea Rosie, cadastru, apa curenta, baie moderna, cu panou solar, **22.000 €;** ☎0723.033.949/ 0729.978.929

284. **Moara** Vlasiei, Ilfov S.U. 196 mp, curte 1200 mp, 6 cam., 2009, la cheie, Vand casa (P+E), in apropierea padurii, stradal, partial mobilata, gaze, centrala termica, garaj (36 m.p.) si curte (1.200 m.p.) Colaborez cu agentii imobiliare. Nu colaborez cu site-uri de promovare. **115.000 €;** ☎0728.850.019 luciamarin77@yahoo.com

285. **Moara** Vlasiei, Ilfov, S.U. 165 mp, curte 500 mp, 5 cam., 2018, vila P+1, la gri (int. nefinisate), stradala la DJ, amprenta sol 124 mp, terase 31 mp, 2 bai, utilitati (gaze vizavi, curent in casa). Este construita conform normelor in constructii cu materiale certificate calitativ. Acte la zi, neg., **73.000 €;** ☎0726.106.647

286. **Mogosoaia** S.U. 150 mp, curte 250 mp, 5 cam., 2007, la cheie, proprietar casa Mogosoaia zona FRF, garaj, P+1+M, 250 mp, zona linistita, toate utilitatile, put in curte, actele la zi. **127.000 €;** ☎0729.700.037/ 0729.700.002 diore21@yahoo.com

287. **Mogosoaia** S.U. 300 mp, curte 480 mp, 5 cam., 2011, la cheie, vila cu o curte frumoasa, intimitate 100% cu 500 mp teren cu porti electrice actionata pe telecomanda, parcare 2 masini in curte, cazi super spa, buncar, jaluzele electrice cu telecomanda, mobila foa., **207.000 €;** ☎0740.121.677

288. **Mogosoaia** vis a vis de parc S.U. 171 mp, curte 2100 mp, 4 cam., 1996, la cheie, Mogosoaia peste drum de parc, su-171mp st-2100mp D-18.51m pozitie excelenta propietate cu multiple posibilitati. O oaza de liniste, un colt de Rai. **238.000 €;** ☎0799.121.777 g.georgescu@yahoo.com

289. **Mogosoaia,** casa (150 mp) + teren (600 mp) vanzare S.U. 150 mp, curte 600 mp, 5 cam., 2004, la cheie, Toate utilitatile, plus utilitati de rezerva. Pret (mai mult - mai putin) negociabil. Amplasare foarte avantajoasa (intre paduri). Vecini de foarte buna calitate. Casa solid si responsabil construita. **168.000 €;** ☎0744.441.039 berciustefan1@gmail.com

290. **Mogosoaia,** lac, centura S.U. 69 mp, curte 800 mp, 4 cam., 1956, la cheie, Tentant va ofera o casa destul de apropae de parcul si lacul Mogosoaia. A fost renovata in 2014, are 4 camere, baie, bucatarie, camara si pivnita. Este semidec.a si are toate utilitatile **120.000 €;** ☎0728.330.207 laurentiu.brezeanu@yahoo.com

291. **Moieciu** de Sus, Brasov, str. Bangaleasa, S.U. 350 mp, 2007, vila-pensiune moderna, D+P+E+M, 6 dormitoare cu bai, parter 100 mp cu living, bar, bucatarie, 2 terase la rau, mobilata modern, gaze, supercasa de vacanta, **240.000 €;** ☎0724.873.777

292. **Movilita,** curte 1400 mp, 3 cam., casa 100 metri pana la DN 2, neg., **20.000 €;** ☎0721.511.311

293. **Muncii** oportunitate casa individuala S.U. 160 mp, curte 100 mp, 5 cam., 2011, la cheie, **220.000 €;** ☎0799.029.194 cateliu.gabriel@catoma.ro

294. **Oltenita,** jud. Calarasi, S.U. 110 mp, curte 400 mp, 4 cam., 1997, casa amplasata excelent, pe DN4, la 60 km de Bucuresti, B-dul Tineretului, la 400 m de centrul orasului. Constructie solida din boltari si caramida, pe fundatie din beton, cu planseu din beton pt etaj. **62.900 €;** ☎0744.252.788 pdf_florina@yahoo.com

295. **Oltenitei,** 2 min de ratb curte individuala,superba S.U. 135 mp, curte 150 mp, 5 cam., 2018, la cheie, pozitie deosebita, zona vile, infrastructura completa, constructie noua, p+1+m, curte individuala, finisaje superlux, travertin, 3 bai, terasa, Tripan, bai echipate, toate utilitatile, incalzire in pardoseala; **95.000 €;** ☎0723.528.420

296. **Oras** Pantelimon Avia Motors S.U. 360 mp, curte 1038 mp, 8 cam., 2009, la cheie, supervila s+p+e+m, Oras Pantelimon la intrare din Bucuresti, 360 mp utili, amprenta 123 mp, 8 Camere, 4 bai. **385.000 €;** ☎0746.091.481

297. **Oras** Pantelimon, S.U. 150 mp, curte 200 mp, 4 cam., 2013, la cheie, vand vila mansardata la cheie tip duplex in Oras Pantelimon, are 3 dormitoare+ living, 2 bai, bucatarie, toate utilitatile, zona foarte buna. Curte suficienta, vecini super ok, maxi-taxi la 50 metri. **38.000 €;** ☎00460765823079/ 0771.032.630 alessya_cristyna@yahoo.com

298. **Oras** Pantelimon, Ilfov, S.U. 75 mp, curte 150 mp, 2 cam., 2018, la cheie, vand casa la cheie alcatuita din 2 camere, baie, bucatarie. Linii de transport 146, 147, 547 si Stb R454, foarte apropae de casa. Vedere spre lacul Lebada. Pret usor negociabil. **35.000 €;** ☎0765.633.727

299. **Oras** Pantelimon, Ilfov, S.U. 75 mp, curte 200 mp, 2 cam., 2018, la cheie, vand casa la cheie alcatuita din 2 camere, living, baie, bucatarie. Linii de transport 146, 547 si Ratb 404, foarte aproape de casa. Pret usor negociabil. **49.000 €;** ☎0765.633.727

300. **Oras** Pantelimon, Ilfov, S.U. 75 mp, curte 200 mp, 2 cam., 2018, la cheie, vand casa la cheie alcatuita din 2 camere, living, baie, bucatarie. Linii de transport 146, 547 si Ratb R454, foarte aproape de casa. Pret usor negociabil. **45.000 €;** ☎0765.633.727

301. **Otopeni** S.U. 125 mp, curte 250 mp, 4 cam., 2018, la cheie, Grivita, vila p+1, 4 camere, 2 bai, se lucreaza la finisaje, va puteti personaliza interiorul, vila se va preda la cheie, se accepta credit, **129.000 €;** ☎0722.465.875

302. **Otopeni** Odai, vila la cheie S.U. 140 mp, curte 402 mp, 4 cam., 2018, la cheie, **136.000 €;** ☎0749.144.715 marius.manea@catoma.ro

303. **Otopeni** Vila Superba de Familie S.U. 447 mp, curte 1335 mp, 8 cam., 2003, la cheie, **545.000 €;** ☎0769.250.545 contact@cristinamarin.ro

304. **Otopeni** vile la pret de apartament S.U. 110 mp, curte 121 mp, 4 cam., 2017, la cheie, **98.800 €;** ☎0745.695.511 robert@robertgagos.ro

305. **Otopeni,** casa design special S.U. 120 mp, curte 250 mp, 4 cam., 2016, la cheie, **141.990 €;** ☎0749.144.715 marius.manea@catoma.ro

306. **Otopeni,** central, S.U. 185 mp, curte 150 mp, 6 cam., 2018, la cheie, complex rezidential exclusivist 6 case tip duplex, p+1+m, 6 camere, 3 grupuri sanitare, 2 locuri de parcare si curte amenajata din str. Polona nr. 18, vis-a-vis de WordClass Otopeni, **149.000 €;** ☎0723.622.860 carol28sm@yahoo.com

307. **Otopeni,** DN1, S.U. 112 mp, curte 250 mp, 4 cam., 2019, in constructie, strada Grivita, la 400 m de DN1, asfalt, zona de vile cochete. P+1+Pod, 112 mp utili, 250 mp teren, in curs de finalizare, complet amenajata. Fosa + retea canalizare, put + retea apa, gaze, electricitate **135.000 €;** ☎0742.893.157 daniel@danieldobre.ro

308. **Otopeni,** Drumul Fermei, S.U. 90 mp, curte 1550 mp, 3 cam., 1998, la cheie, casa cu 3 camere, baie, bucatarie, 1.550 mp cu deschidere de 30 mi, toate utilitatile, ☎0773.886.826 nistor_house@yahoo.com

309. **Otopeni,** Fermei, Aeroport Henri Coanda 0%, S.U. 153 mp, curte 330 mp, 5 cam., 2019, la cheie, Otopeni City Gardens, complex rezidential in Otopeni, zona Fermei, vile individuale 5 camere, P+1+2M, s.c.=212 mp, teren 330 mp, la cheie 2019. 0% comision. Direct dezvoltator. www.otopenicitygardens.ro **110.000 €;** ☎0749.800.400 sales@otopenicitygardens.ro

310. **Otopeni,** Ilfov S.U. 160 mp, curte 400 mp, 4 cam., 2010, la cheie, aproape de aeroport, P+M, cu 4 camere, 3 bai, amprenta 120 mp, curte de 400 mp amenajata, suprafata la interior 160 mp, deschidere stradala 15 m,multiple imbunatatiri, centrala, apa, gaz **130.000 €;** ☎0743.060.805 contact@stevimobiliare.ro

311. **Otopeni,vila** individuala P+1+M,295 mp,teren 478 mp S.U. 295 mp, curte 477 mp, 6 cam., 2019, in constructie, dezvoltator, vila individuala la cheie P+1+M, 295 mp utili, curte 478 mp, pret cu TVA 19 inclusa. Detalii la telefon sau antracit.ro. Face parte din Ansamblul Antracit Residence 6 Cartier Craitelor. **254.900 €;** ☎0730.448.944 contact@antracit.ro

312. **Otopeni-Odaile** duplex, S.U. 130 mp, curte 287 mp, 4 cam., 2018, la cheie, casa 4 camere 3 grupuri sanitare, teren 287 mp, P+1, duplex, deschidere 11, amprenta casei 70 mp. Centrala gaze, fosa si put. Curte libera 220 mp. Simplu Confort Imobiliare; **119.000 €;** ☎0756.166.166 simplu.confort@gmail.com

313. **Pache** Protopopescu - Agricultori S.U. 120 mp, curte 161 mp, 7 cam., 1960, la cheie, casa str Agricultori, apropae de metrou. Are 7 camere, 4 grupuri sanitare, 3 bucatarii, pivnita. Are 2 centrale termice, calorifere si instalatie sanitara pe cupru. Pod inalt, posibilitate mansardare. **114.000 €;** ☎0766.971.671

314. **Pallady,** Titan, Trapezului S.U. 156 mp, curte 228 mp, 4 cam., 2018, la cheie, Casa zona reprezentanta Opel Pallady-Trapezului, **139.000 €;** ☎0748.242.242 Bogdanmihailalau@yahoo.com

315. **Pantelimon** S.U. 118 mp, curte 230 mp, 4 cam., 2018, la cheie, Proprietar, casa de vanzare 4 camere, baie, bucatarie, terasa, curte, loc parcare masina, loc pentru foisor, toate utilitatile la retea. **81.500 €;** ☎0728.620.355

316. **Pantelimon** - Ilfov, str. Garoafei nr. 15, S.U. 120 mp, casa caramida, izolata. ext., expandat vopsita, centrala termica, 9 calorifere + soba lemne, interior lambrisat lateral + tavan, 100.000 euro complet mob., 80.000 euro nemob.; ☎0722.504.839

317. **Pantelimon** Cora, vile finalizate S.U. 115 mp, curte 240 mp, 5 cam., 2019, la cheie, Ansamblu rezidential cu circuit inchis de vile tip triplex, situat la doar 5 minute de galagia si aglomeratia orasului, in imediata apropiere a hipermarketului Cora Pantelimon, pe sos.Cernica . **95.000 €;** ☎0728.879.797/ 0728.879.796 cernicabuilding@yahoo.com

318. **Pantelimon** Cora. Vile 2018 finalizate ! S.U. 115 mp, curte 240 mp, 5 cam., 2018, la cheie, Ansamblu rezidential , cu circuit inchis de vile tip triplex, situat la doar 5 minute de galagia si aglomeratia orasului, in imediata apropiere a hipermarketului Cora Pantelimon, pe sos.Cernica. **95.000 €;** ☎0728.879.797/ 0728.879.796 cernicabuilding@yahoo.com

319. **Pantelimon,** apropiere padure, S.U. 200 mp, curte 540 mp, 4 cam., 2018, la cheie, P+1, finisaje lux, racordata la toate utilitatile, cadastru, intabulare. **130.000 €;** ☎0722.252.995

320. **Pantelimon,** cartier rezidential 4 camere, S.U. 115 mp, curte 358 mp, 4 cam., 2018, la cheie, la cheie, parter cu pod mansardabil, 3 dormitoare, living, bucatarie mare si baie. Se vinde la cheie cu finisaje de inalta calitate, obiecte sanitare, centrala si calorifere. Zona noua, liniistita, merita vazuta, **78.900 €;** ☎0727.917.777/ 0754.396.668 office@delpihouse-imobiliare.ro

321. **Pantelimon,** casa 4 camere, la 500 m de statia Ratb S.U. 83 mp, curte 300 mp, 4 cam., 2017, la cheie, casa 4 cam, caramida Porotherm, izolatie de 10cm, finisaje de calitate foarte buna, termopane, baie utilata, bucatarie inchisa, centrala termica, calorifere, gaze, curent, curte amenajata, **75.000 €;** ☎0784.222.004/ 0785.232.323 vali@euroinvest.ro

322. **Pantelimon,** Cernica S.U. 306 mp, curte 660 mp, 8 cam., 2007, la cheie, Vila s+p+1e+m+8 cam. sup utila 306, curte 660, zona Pantelimon Cernica, casa moderna la cheie. curte superba, finalizata in 2007, **220.000 €;** ☎0720.888.046 andrei.guzu@procapital.ro

323. **Pantelimon,** Cernica, S.U. 140 mp, curte 250 mp, 4 cam., 2015, la cheie, Pantelimon, Cernica, Cartierul Austriac, vila p+1+pod, Amprenta 70 mp, 3 dormitoare, buc cu iesire in terasa, living, 2 bai, centrala termica, toate imbunatatirile, construita 2015, 75000 euro. **77.000 €;** ☎0721.275.684 Jenipetre@mail.com

324. **Pantelimon,** Delfinului, vila S.U. 200 mp, curte 163 mp, 5 cam., 2000, la cheie, **192.000 €;** ☎0722.459.956 iacobdaniel@galaxyimob.ro

325. **Pantelimon,** Ilfov S.U. 240 mp, curte 400 mp, 4 cam., 2008, Vand vila oras Pantelimon 5 minute de Cora, zona vile, p+1, 240 mp 4 camere, 3 bai, 2 bucatarii, dressing, pivnita, garaj constructie, curte amenajata. Posibilitate mansardare **185.000 €;** ☎0732.770.573 zenaida.tican@gmail.com

326. **Pantelimon,** Ilfov, 2 cam., hol, bucatarie, baie, apa, canal, lumina, gaze, cent

Imobiliare vânzări CASE, VILE

388. **Popesti** Leordeni, casa 3 camere, dezvoltator, S.U. 80 mp, curte 25 mp, 3 cam., 2018, la cheie, structura beton, caramida porotherm, termoizolatie 10 cm, finisaje la alegere incluse, toate utilitatile, localizat str. Intrarea Viilor nr. 23, pod mansardabil 35 mp, teren liber 25 mp, loc parcare. **73.500 €;** ☎0768.397.773/ 0764.180.052 office@nemarimobiliare.ro

389. **Popesti** Leordeni, casa tip duplex zona centrala S.U. 86 mp, curte 88 mp, 3 cam., 2018, la cheie, structura beton, P+1E+pod, 86 mp utili, 3 camere, caramida porotherm, termoizolatie 10 cm, finisata, toate utilitatile, pod mansardabil finisat 35 mp, teren liber 88 mp, loc parcare. Comision 0. **105.000 €;** ☎0764.180.052/ 0768.397.773 office@nemarimobiliare.ro

390. **Popesti** Leordeni, ofer comision agentiilor S.U. 277 mp, curte 620 mp, 5 cam., 2008, la cheie, 10 min de Mega Image, p+1, curte fata si spate, pretabila familie, are 2 dormitoare la etaj si la parter birou ce se pot amenaja in 2 dormitoare, living, bucatarie, 2 bai, garaj. Open House miercuri **220.000 €;** ☎0734.930.841 adrian@adrianciorita.ro

391. **Popesti** Leordeni, primarie S.U. 107 mp, curte 38 mp, 3 cam., 2018, la cheie, Vila P+1E+Pod, situata intr-un ansamblu devile insiruite, in Popesti Leordeni, suprafata utila de 77 mp, la care se adauga podul cu suprafata de 30 mp si curte libera 38 mp. Mutare imediata! **77.500 €;** ☎0726.138.984/ 0724.205.825 adrian.gherman@sudrezidential.ro

392. **Popesti** Leordeni, Primarie - Mega Image S.U. 118 mp, curte 138 mp, 4 cam., 2018, la cheie, Vila P+1+Pod, 4 camere, 3 bai, balcon generos si SU 117.50mp + pod 50 mp si curte proprie de 136 mp cu 2 locuri de parcare incluse. **98.000 €;** ☎0726.138.984/ 0724.205.825 adrian.gherman@sudrezidential.ro

393. **Popesti** Leordeni, str. Pavlicheni, S.U. 285 mp, curte 515 mp, 5 cam., 2006, la cheie, proprietate de vanzare Popesti Leordeni p+1+m, **195.000 €;** ☎0785.463.013 mfilipm@yahoo.com

394. **Popesti** Leordeni, vila tip duplex, mutare imediata S.U. 77 mp, curte 126 mp, 4 cam., 2017, la cheie, oferim spre vanzare o vila, tip duplex, cu regim de inaltime P+1E+Pod, situata intr-o zona rezidentiala noua, cu o suprafata utila de 77 mp, la care se adauga podul cu suprafata de 42 mp. **91.000 €;** ☎0729.923.486/ 0731.171.007

395. **Popesti** Leordeni, zona de case, S.U. 166 mp, curte 250 mp, 4 cam., 2018, la cheie, Sos. Leordeni, vila individuala in complex inchis P+1+M. 4 camere. Teren 250 mp. 400 m de statie ratb si maxi-taxi. **100.000 €;** ☎0787.525.611 bogdan@tophome.ro

396. **Popesti** Leordeni, zona de case, S.U. 166 mp, curte 710 mp, 6 cam., 2009, la cheie, vila individuala 6 cam, util 166 mp, teren 710 mp. **119.900 €;** ☎0787.525.611 bogdan@tophome.ro

397. **Popesti** Leordeni, zona foarte buna, S.U. 131 mp, curte 130 mp, 4 cam., 2018, la cheie, Vila P+1+M 4 cam. Util 131mp. Teren 130mp. Zona buna. **95.000 €;** ☎0787.525.611 bogdan@tophome.ro

398. **Popesti** Leordeni,centru,dezvoltator,casa 3 camere, S.U. 80 mp, curte 25 mp, 3 cam., 2018, la cheie, structura beton, caramida porotherm, termoizolatie 10 cm, finisaje la alegere incluse, toate utilitatile, localizat Str. Intrarea Viilor nr. 23, pod mansardabil 35 mp, teren liber 25 mp, loc parcare; **73.500 €;** ☎0768.397.773/ 0764.180.052 office@nemarimobiliare.ro

399. **Popesti** Leordeni. Zona linistita, S.U. 90 mp, curte 160 mp, 3 cam., 2010, la cheie, vila 3 camere pret de apartament, util 90 mp, teren 160mp, **79.000 €;** ☎0787.525.611 bogdan@tophome.ro

400. **Popesti,** vila duplex finisaje lux mutare imediata S.U. 126 mp, curte 200 mp, 4 cam., 2018, la cheie, vila duplex finisaje lux, mutare imediata, acte gata, toate utilitatile, contorizare individuala, suprafata utila de 126 mp + pod de 42 mp, curte de 101 mp, delimitata si imprejmuita cu gard. **95.000 €;** ☎0733.182.994/ 0799.877.999

401. **Popesti-Leordeni,** S.U. 112 mp, curte 120 mp, 4 cam., 2018, in constructie, Va propunem spre vanzare o vila tip duplex cu 4 camere, la etaj 3 dormitoare,o baie si 2 balcoane; la parter un living luminos,o bucatarie inchisa foarte spatioasa, zona noua Popesti-Leordeni, **95.000 €;** ☎0725.225.117 claudia@sudrezidential.ro

402. **Popisteanu,** S.U. 135 mp, 1960, casa frumoasa, spatioasa, singur curte, mobilata integral, pod, pivnita, locuinta sau firma, eliberabila imediat, **185.000 €;** ☎0723.314.037

403. **Prahova,** Campina, Poiana Campina, S.U. 100 mp, curte 2200 mp, 4 cam., 1970, la cheie, vand casa, utilitati: apa, gaze, fosa, centrala, termopane, casa locuibila. Toate actele la zi, pret negociabil, acces gara, acces auto, **64.000 €;** ☎0722.617.815

404. **Predeal,** S.U. 138 mp, curte 250 mp, 6 cam., 2004, casa Predeal cu etaj si mansarda, 6 camere, 2 bai, bucatarie si sufragerie. **54.000 €;** ☎0720.107.730 nicuh196403@gmail.com

405. **Prelungirea** Ghencea strada Iernii S.U. 120 mp, curte 250 mp, 4 cam., 2018, la cheie, Prelungirea Ghencea, dezvoltator, str. Iernii, vile duplex la cheie, ultralux, p+1, s teren 250 mp, s utila 120 mp, cu bariera, circuit inchis, curte amenajata, garantie, se accepta credit, comision 0%, 95.000 euro, **95.000 €;** ☎0721.662.943 fl.bunescu@gmail.com

406. **Prelungirea** Ghencea, S.U. 110 mp, curte 150 mp, 4 cam., 2018, la cheie, ansamblu cu Ratb langa casa. Imobilul are o gradina si 2 parcari. Va prezentam un proiect nou, aflat in zona Prelungirea Ghencea. Complexul va contine 22 de case cu circuit inchis. Drum asfaltat. **82.999 €;** ☎0723.243.544/ 0799.929.024 natalin.p@star-construct.ro

407. **Prelungirea** Ghencea, Bragadiru, strada Topazului S.U. 204 mp, curte 180 mp, 5 cam., 2018, in constructie, Case 204mp tip triplex (extremitatile 102000 mijlocul 100000) gradini 180 m, curte si intrare proprie fiecare, toate utilitatile, direct dezvoltator.Prelungirea Ghencea, str Topazului, **100.000 €;** ☎0766.723.253/ 0766.425.876 anunturi@abonamenteservice.ro

408. **Prelungirea** Ghencea, Bucuresti, S.U. 125 mp, curte 117 mp, 4 cam., 2018, la cheie, vile duplex cu design deosebit, cu finisaje premium, la cheie finalizate, gata sa va mutati, 4 camere, 3 bai, constructie din caramida pe cadre de beton armat, curent, gaze. Accept credit imobiliar; **99.500 €;** ☎0722.116.600 mail.dezvoltator@gmail.com

409. **Prelungirea** Ghencea, Cartierul Toamnei, S.U. 125 mp, curte 175 mp, 4 cam., 2017, la cheie, P+1+pod mansardabil, curte amenajata, finisate personalizate, zona linistita, mijloace de transport, se accepta prima casa. **79.000 €;** ☎0726.641.110 georgianasimonarusu@gmail.com

410. **Prelungirea** Ghencea, Cristalului, S.U. 123 mp, curte 250 mp, 4 cam., 2018, la cheie, particular, vile p+1+m, 250 mp teren, 140 mpsc, 2 placi beton, 3 dormitoare, 3 bai, living, bucatarie inchisa, debara, toate utilitatile, cartier cu circuit inchis, la cheie,finisaje de calitate. **84.000 €;** ☎0744.376.688 pfaliviudumitrache@yahoo.ro

411. **Prelungirea** Ghencea, Dantelei, S.U. 118 mp, curte 250 mp, 4 cam., 2018, in constructie, de vanzare vila individuala, constructive noua, situata intr-un ansamblu cu circuit inchis format din 22 de unitati. Vila este finalizata si cu posibilitate de mutare imediata. Se accepta credit **86.000 €;** ☎0736.380.187/ 0725.597.221 constantin.s@star-construct.ro

412. **Prelungirea** Ghencea, Funigeilor, S.U. 280 mp, curte 1000 mp, 6 cam., 2008, la cheie, vila superba(p+1), living 40 mp, 6 camere, dressing, oglinzi, 4 bai si un grupsnitar, 2 bucatari mobilate si utilate, 3 balcoane, 2 terase, 2 garaje, izolata termic finisaje deosebite, garaj incalzit, **245.000 €;** ☎0799.121.777

413. **Prelungirea** Ghencea, individuala, mutare imediata S.U. 118 mp, curte 250 mp, 5 cam., 2018, la cheie, Vila individuala finalizata, cu mutare imediata, situata in zona Prelungirea Ghencea, intr-un ansamblu rezidential format din 22 de unitati toate racordate la utilitatile orasului, **86.000 €;** ☎0736.380.187/ 0725.597.221 constantin.s@star-construct.ro

414. **Prelungirea** Ghencea, Latin, 2018, oferta duplex P 1 pod, S.U. 114 mp, curte 140 mp, 3 cam., 2017, la cheie, **79.900 €;** ☎0721.250.142 office@premiumadvisors.ro

415. **Prelungirea** Ghencea, Maracineni, sector 5, vila duplex p 1 pod, S.U. 120 mp, curte 200 mp, 4 cam., 2018, la cheie, **112.000 €;** ☎0722.370.702 constantin@galaxyimob.ro

416. **Prelungirea** Ghencea, nr 264A, sector 6, S.U. 204 mp, curte 120 mp, 5 cam., 2018, in constructie, case tip duplex 125000 direct dezvoltator, s utila 204 m, teren 120 m, avand fiecare curte proprie, bransate la toate utilitatile. Bucuresti, Prelungirea Ghencea 264A, sector 6, Georgiana. **125.000 €;** ☎0766.723.253/ 0766.425.876 anunturi@abonamenteservice.ro

417. **Prelungirea** Ghencea, Sector 6, S.U. 338 mp, curte 913 mp, 8 cam., 2007, la cheie, vanzare, inchiriere vila cu piscina, in Prelungirea Ghencea, stradal, 338 mp, renovata 2019, 8 camere, 4 bai, teren 913 mp, disponibila imediat. Destinatie: locuinta, gradinita, restaurant, magazin. **350.000 €;** ☎0720.262.626 AnsambluriBlocuri@gmail.com

418. **Prelungirea** Ghencea, Sos. Alexandriei, Margelelor S.U. 117 mp, curte 145 mp, 4 cam., 2018, la cheie, 6 vile insiruite,117 mp utili, P+1E+pod, 3 dormitoare, 3 bai, living 30 mp. Toate utilitatile. Situate pe Margelelor colt cu Mugurelui. Statie autobuz la 200 m. Acces facil. www.vila-ambasador.ro **84.900 €;** ☎0722.678.956

419. **Prelungirea** Ghencea, str Magnoliei, S.U. 204 mp, curte 140 mp, 5 cam., 2018, in constructie, case 204 m tip triplex, extremitatile 120000 mijlocul 115000 , gradini 140 m extremitatile, mijlocul 60 m, curte si intrare proprie fiecare, toate utilitatile. Prelungirea Ghencea Magnoliei. **115.000 €;** ☎0766.723.253/ 0766.425.876 anunturi@abonamenteservice.ro

420. **Prelungirea** Ghencea, vila superba, curte proprie S.U. 118 mp, curte 240 mp, 4 cam., 2018, la cheie, mutare imediata, Dantelei, vila individuala situata intr-un ansamblu cu circuit inchis format din 22 de unitati. Vila este finalizata si cu posibilitate de mutare imediata. Se accepta credit **83.000 €;** ☎0736.380.187/ 0725.597.221 constantin.s@star-construct.ro

421. **Prelungirea** Ghencea, vile individuale finalizate S.U. 120 mp, curte 170 mp, 4 cam., 2017, la cheie, proprietar vand case individuale din caramida intr-un complex de 16 vile finalizate, apa, canalizare, gaze, curent, internet, cablu,accept credit bancar, Ratb 122, 222 finisaje deosebite la alegere. **79.000 €;** ☎0722.116.600/ 0722.400.220 mail.dezvoltator@gmail.com

422. **Primaria** Popesti Leordeni S.U. 112 mp, curte 150 mp, 4 cam., 2018, in constructie, Vand vila cu finisaje moderne si curte spatioasa in zona cu infrastructura completa si puncte de interes in imediata vicinitate. Pret atractiv se accepta orice tip de plata. **95.000 €;** ☎0720.063.459 radu.diaconu@sudrezidential.ro

423. **Primaverii,** S.U. 572 mp, curte 1258 mp, 10 cam., 1937, la cheie, fermecatoarea cladire are toate atributele unei locuinte pentru persoanele care isi doresc confortul si linistea intr-o proprietate luxoasa aflata in imediata apropiere a parcului Herastrau **5.000.000 €;** ☎0722.200.926/ 0722.339.400 catalina.avram@romconsulting.ro

424. **Pro** Tv, S.U. 70 mp, curte 120 mp, 2 cam., 1948, la cheie, Pache Protopopescu, str. Matasari, casa 2 camere, baie, bucatarie, in stare buna, cu imbunatatiri, curte individuala. **73.000 €;** ☎0752.036.997/ 0765.400.929

425. **Proprietar,** triplex lux, pret promotional, S.U. 168 mp, curte 160 mp, 5 cam., 2018, la cheie, Complex 2018, toate utilitatiile orasului : canal, apa, gaze, curent, la cheie, 3 dormitoare, 3 bai, living, bucatarie. Zona excelenta : Tunari, strada 1 Decmberie, Otopeni 2 min, Pipera 5 min, **99.000 €;** ☎0765.546.497

426. **Provita** de Sus, Prahova, S.U. 180 mp, curte 10000 mp, 5 cam., 1947, la cheie, conac complet renovat interior, exterior, zona superba, teren 10.000 mp, p+1, mobilat nou, electrocasnice, 5 cam., crama, 2 bai, 2 pivnie, soba teracota noua, iluminat toata curtea, pretabil pensiune, **140.000 €;** ☎0729.349.080 office@ideal-residence.ro

427. **Pucioasa,** Dambovita, S.U. 94 mp, 1940, vand casa p+m, curte 1.500 mp total, casa ampreta 150 mp+ anexa 3x4x5 m adancime. Casa p= 3 cam.+ bucatarie, m= 3-4 camere pregatita pt. finalizare. Curte livada cu pomi tineri, desc. la strada= 14 m, toate utilitatile sau schimb cu apartament in Bucuresti, **85.000 €;** ☎0721.347.716

428. **Rahova** Magurele S.U. 70 mp, curte 200 mp, 3 cam., 1970, la cheie, casa 3 cam., baie bucatarie, caramida, casa moderna, centrala pe lemne, gresie, faianta, parchet, termopan, usa metalica, st=270 mp, toate actele, **37.000 €;** ☎0731.136.698 carmen_alice82@yahoo.com

429. **Rahova,** Magurele, S.U. 70 mp, curte 250 mp, 3 cam., 2018, la cheie, casa individuala cu teren total 250 mp + loc de parcare. **68.000 €;** ☎0771.725.477 rares.craciun@cdspartner.ro

430. **Republica-Cartier** 23 August, constructie 2008, vila p 1 m, 5 camere S.U. 171 mp, curte 131 mp, 5 cam., 2008, la cheie, **105.000 €;** ☎0722.370.702 constantin@galaxyimob.ro

431. **Restaurant** central, S.U. 500 mp, curte 280 mp, 10 cam., 2008, la cheie, prop. pers. cu brend din 2002,utilat cu lifturi si aparatura necesara,2 terase,interior lux, S+P+E+mansarda potrivita pt. birouri, mese de joc,dormitoare, teren 265 mp. Are clientela veche si selecta **590.000 €;** ☎0728.640.901

432. **Reviga** Ialomita, curte 2450 mp, 4 cam., casa, apa, iesire pe doua strazi, fata 30 m, disc., **37.500 L;** ☎0724.310.917

433. **Rond** Alba Iulia, S.U. 330 mp, curte 180 mp, 8 cam., 2011, la cheie, vila 8 camere, S+P+1E+M, 360 mp construiti desfasurati, funtioneaza cu destinatie mixta locuita si birouri, finisaje si dotari moderne **339.000 €;** ☎0731.009.281

434. **Rosiori** de Vede S.U. 120 mp, curte 800 mp, 3 cam., 1965, la cheie, casa de caramida in zona linistita (Str Lt Balacescu nr 31), recent renovata complet. Geamuri termopan, canalizare, gaze, centrala etc; **60.000 €;** ☎0724.115.820 bdumitrescu@gmail.com

435. **Rosu,** Chiajna, S.U. 190 mp, curte 520 mp, 5 cam., 2010, la cheie, suprafata construita la sol 240 mp, parter+etaj+mansarda: 3 dormitoare, 3 bai, 2 balcoane, living, birou, particular, toate actele in regula. Oferta foarte buna **170.000 €;** ☎0753.042.210/ 0752.446.757

436. **Rosu,** Chiajna, S.U. 150 mp, curte 1000 mp, 5 cam., 2000, teren 1000 mp, deschidere 25 m, subsol+parter+etaj+mansarda, 150 mp/nivel caramida, utilitati, parter (living, dormitor, baie, birou, bucatarie, terasa), etaj (3 dormitoare, 2 bai), mansarda grup sanitar. **350.000 €;** ☎0745.067.409

437. **Rosu,** Ilfov, proprietar, garsoniera la curte, camera 21 mp, hol, baie, bucatarie, singur curte, utilitatil, gaze la poarta, disc., **30.000 €;** ☎0765.677.535/ 0731.759.851

438. **Rucar-Bran,** pestera Dambovicioara, S.U. 340 mp, curte 700 mp, 8 cam., 2001, la cheie, Floare de Colt circuit agroturistic, pensiune d+p+1+m, complet utilata, 8 dormitoare, 4 gs, living, bucatarie, terase 70 mp, centrala termica, apa curenta, fosa septica, **95.000 €;** ☎0745.810.322/ 0742.737.067 s.sebi.radu@gmail.com

439. **Sabareni,** 10 km Bucuresti, casa economica S.U. 97 mp, curte 400 mp, 3 cam., 2018, la cheie, casa parter trei camere, baie, bucatarie pod mansardabil, placa de beton, terasa, pivnita, toate utilitatile racordate, curte proprie 400 mp, proprietar, accept credit, va mutati rapid, **63.000 €;** ☎0726.262.683

440. **Saftica,** Balotesti, Ilfov S.U. 110 mp, curte 600 mp, 5 cam., 2007, la cheie, Casa cocheta de vacanta, potrivita unei familii dornice de a petrece timp de calitate, in aer cu parfum de salcami. Se afla la 12-15 minute de Casa Presei, mall Promenada, Herastrau. **110.000 €;** ☎0723.629.228 olimpia.oancea@itadviser.ro

441. **Saftica,** vila, S.U. 280 mp, curte 1000 mp, 6 cam., 2004, la cheie, **132.000 €;** ☎0745.695.511 robert@robertgagos.ro

442. **Sat** Bacu, Comuna Joita, Judetul Giurgiu, S.U. 200 mp, curte 300 mp, 3 cam., 2011, la cheie, casa de vanzare P+1 cu 3 dormitoare, doua bai, garaj etc. **63.000 €;** cr3tzu93@gmail.com

443. **Sat** Darza, str. Gavanei nr 168A, langa Buftea, S.U. 190 mp, curte 690 mp, 6 cam., 2017, la cheie, vand constructie moderna tip Duplex P+1E si teren 690 mp, intr-o zona linistita. Ideala pentru pentru o familie numeroasa, asigurand intimitate in acelasi timp. Se poate achizitiona, 1/2 din Duplex. **98.000 €;** ☎0745.599.054 andreadantz@gmail.com

444. **Sector** 1, Baneasa, proprietar, S.U. 260 mp, curte 350 mp, 2006, vila p+1+m, toate facilitatile, vecini deosebiti, la 3 min. de Mall Baneasa si 50 m Padurea Baneasa. Fara agentii, negociabil, **300.000 €;** ☎0728.626.797

445. **Sector** 2, S.U. 255 mp, curte 403 mp, 5 cam., 1913, la cheie, urgent, afacere, restaurant, teren 403 mp, doua constructii S+P+M in suprafata de 255 mp si terasa 147 mp, toate autorizatiile si avizele la zi. **449.000 €;** ☎0723.223.340 mobildect.alin@yahoo.com

446. **Sector** 4, S.U. 109 mp, curte 75 mp, 4 cam., 2018, in constructie, va prezentam o vila tip duplex, amplasata in orasul Bucuresti, sector 4, intr-o zona rezidentiala noua, ce beneficiaza de infrastructura completa, drumuri asfaltate si iluminat public. **95.000 €;** ☎0729.572.570/ 0724.205.825 contact@sudrezidential.ro

447. **Sectorul** 4, Bucuresti, S.U. 144 mp, curte 75 mp, 4 cam., 2018, in constructie, vila P+1, Metalurgiei Park, curte de 75 mp, suprafata utila de 150 mp **95.000 €;** ☎0734.826.639 tiberius@sudrezidential.ro

448. **Serban** Voda - Adesgo Bucuresti S.U. 250 mp, curte 247 mp, 4 cam., 1950, casa este situata in zona Serban Voda /Adesgo. Supraf. 250 mp utili, 4 camere, pod, pivnita. Teren total 246 mp, amprenta constr. sol 98 mp plus sp garaj 16 mp. Necesita amenajare completa. Comision 3% **198.000 €;** ☎0755.073.101 alexandru@expertimobiliar.com

449. **Sf** Stefan Plantelor autorizatie extindere valabila, casa S.U. 60 mp, curte 50 mp, 2 cam., 1925, la cheie, **65.000 €;** ☎0725.540.400 vlad@vladtrimbitasu.ro

450. **Sibiu,** Terezian S.U. 300 mp, curte 600 mp, 7 cam., 2008, la cheie, vanzare vila parter + 1 etaj 7 camere, an constructie 2008, casa plus teren 600 mp, parterliving, 2 (doua) dormitoare, bucatarie, baie, etaj 1- 4 dormitoare, hol, 2 (doua) bai, terasa, finisaje, **195.000 €;** ☎0722.783.630

451. **Sinaia,** Al. Vlahuta 4, strada cu politia, S.U. 140 mp, curte 305 mp, 5 cam., 1940, la rosu, central. Doar parterul vilei, 5 cam., 2 bai, bucatarie, su-140 mp. Teren, in indiviziune, 300 mp, dintr-o suprafata de 800 mp. Apartamentul necesita renovare, **73.000 €;** ☎0722.344.161 taraminunilor@aol.com

452. **Sinesti,** Ialomita, str. Primariei 46, S.U. 120 mp, curte 1700 mp, 1990, casa si livada in pozitie linistita, langa padure, deschidere 25 m, **38.000 €;** ☎0722.465.738

453. **Sisesti,** sectorul 1, in cartierul Padurea Baneasa, S.U. 175 mp, curte 360 mp, 5 cam., 2019, in constructie, case 4(5) camere cu 3(4) bai la pret de apartament. Curti individuale si parcari. Proiecte inteligente pentru oameni inteligenti. S utila S locuibila 175 mp. p+1e+m, terasa, curte, locuri parcare. **114.000 €;** ☎0729.041.401 cristiana.minciu@gmail.com

454. **Snagov** padure, vila S.U. 121 mp, curte 600 mp, 4 cam., 2015, la cheie, **79.000 €;** ☎0745.695.511 robert@robertgagos.ro

455. **Snagov** Sat, zona Vila 23 S.U. 300 mp, curte 1000 mp, 6 cam., 2013, la cheie, zona superba, aproape de lac si padure, aer curat, vila din 2013, P+E+M, temeinic construita, foarte bine impartita, complet dec.a, 4 bai, toate utilitatile (canalizare), garaj, livada, cabana **220.000 €;** ☎0724.532.733

456. **Snagov,** S.U. 390 mp, curte 1579 mp, 8 cam., 2008, la cheie, zona selecta, vila d+p+m mobilata si utilata, 3 dormitoare si 2 bai pe parter, incalzire pardoseala, panouri solare, terasa acoperita 6 mp, gratar, casuta depozitare 30 mp, 250 mp pavaj, pomi fructiferi, **365.000 €;** ☎0744.440.151/ 0746.044.446 cristibos2000@gmail.com

457. **Snagov,** Floresti, S.U. 98 mp, curte 250 mp, 4 cam., 2000, la cheie, vila zona lac Snagov Floresti str. Popesti. Proprietar, **80.000 €;** ☎0723.257.653 mihai_iondr@yahoo.com

458. **Snagov,** Ghermanesti, S.U. 117 mp, curte 985 mp, 3 cam., 2017, la cheie, Casa/ vila cu piscina, teren 985 mp, garaj Snagov, Ghermanesti, **115.000 €;** ☎0742.694.284/ 0742.237.133 mianamc@yahoo.com

459. **Sos** Giurgiului, vila noua, P+1+curte proprie, S.U. 120 mp, curte 250 mp, 4 cam., 2018, la cheie, vila 4cam, in ansamblu rezidential de vile amplasat la 400m de statiile Ratb si la 15min. de P-ta Unirii. Complex conectat la toate utilitatile orasului. Se preda finisata la cheie, direct dezvoltator **99.900 €;** ☎0784.222.001/ 0784.118.888 office@sanpaulvillas.ro

460. **Soseau** Oltenitei, S.U. 148 mp, curte 150 mp, 4 cam., 2017, la cheie, duplex 4 camere +curte propie Sos Oltenitei. **99.500 €;** ☎0729.572.570/ 0724.205.825 contact@sudrezidential.ro

461. **Soseaua Giurgiului, Tudor Gociu, S.U. 200 mp, 2005, vila 315 mp, baie, bucatarie, living, 4 dormitoare, curtea pavata, toate utilitatile la cheie, centrala pe gaz, pret negociabil; ☎0765.064.975/ 0776.705.997**

462. **Soseaua** Oltenitei, S.U. 147 mp, curte 63 mp, 4 cam., 2018, in constructie, locuinta are o suprafata utila de 102,65 mp, pod amenajabil de 45 mp, la care se adauga o curte proprie cu o suprafata generoasa de 63 mp. **105.000 €;** ☎072585966/ 0733.373.483 roxana.lupea@sudrezidential.ro

463. **Soseaua** Oltenitei, Popesti Leordeni, 3 camere, S.U. 80 mp, curte 25 mp, 3 cam., 2017, la cheie, casa cu structura de beton, caramida porotherm, termoizolatie 10 cm, finisaje la alegere incluse in pret, toate utilitatile pe reteua orasului, pod mansardabil 35 mp, teren liber 25 mp. Loc parcare. **73.500 €;** ☎0768.397.773/ 0764.180.052 office@nemarimobiliare.ro

464. **Soseaua** Oltenitei, Popesti Leordeni, vila 3 camere S.U. 80 mp, curte 25 mp, 3 cam., 2017, la cheie, structura beton, caramida Porotherm, termoizolatie 10cm, finisata, toate utilitatile, localizata pe str. Intrarea Viilor nr. 23, pod finisat 35 mp, teren 25 mp, parcare, pret valabil pt plata cash. **67.500 €;** ☎0764.180.052/ 0768.397.773 office@nemarimobiliare.ro

465. **Spitalul Militar, ultracentral, S.U. 190 mp, curte 400 mp, 6 cam., 1970, la cheie, 190 mp: 6 camere, bucatarie, camera hobby si gimnastica, o baie cu cada,,2 camere baie cu dus,sauna si SPA (Jacuzzi 3 locuri),terasa,pod,curte cu doua locuri parcare,camera tehnica,centrala termica.www.imobiliare-prs.ro 260.000 €; ☎0724.222.000**

466. **Spitalul Militar, ultracentral, S.U. 130 mp, curte 130 mp, 4 cam., 1939, la cheie, casa parter la strada, 130 mp compusa din 4 camere dispuse pe hall central, baie, bucatarie, toate utilitatile, loc parcare, magazie-anexa. Potrivita pentru birouri, cabinete. Posibilitate extindere in pod;www.imobiliare-prs.ro 150.000 €; ☎0724.222.000**

467. **Stefan** cel Mare S.U. 56 mp, curte 110 mp, 2 cam., 1930, la cheie, Casa 2 camere Stefan cel Mare, centrala termica, curte individuala, zona vav Spital Colentina. **96.000 €;** ☎0762.244.023 gacity.imobiliare@yahoo.com

468. **Stejarului,** Dobroiesti, S.U. 125 mp, curte 160 mp, 3 cam., 2018, la cheie, direct dezvoltator, vand vila tip duplex P+1 + Pod 125 mp util + curte 105mp, acceptam orice tip de credit: prima casa, ipotecar,etc.Comision0,situata str.Stejarului in Dobroiesti, 2 minute de Sos. FundeniSpitalFundeni) sect 2 Bucuresti la 5min de Cora Pantelimon. **☎**0765.314.500/ 0784.842.828

469. **Stirbei** Voda - Cismigiu S.U. 310 mp, curte 320 mp, 10 cam., 1920, vila Stirbei Voda, vis-a-vis de DNA, pretabil reprezentanta, birouri, mini hotel, necesita renovare. Pretul este negociabil. **330.000 €;** ☎0748.237.236 marian@confortcasaimobiliare.ro

470. **Str.** Elocintei nr. 3 S.U. 333 mp, curte 450 mp, 5 cam., 2003, la cheie, Vila, Bucuresti, str. Elocintei nr. 3, sector 1, D+P+E, construita in 2003, etaj - 3 dormitoare si doua bai, parter - living, bucatarie, baie si birou, demisol - garaj si boxa, racordata la gaze, apa. **250.000 €;** ☎0739.421.412 carlescu_mihaela@yahoo.com

471. **Str.** Maltopol nr. 24, Bucuresti, sector 1 S.U. 212 mp, curte 150 mp, 6 cam., 1950, la cheie, casa p+1 + beci, autorizatie pentru P+2, toate utilitatile. Destinatie precedenta - restaurant, destinatie actuala - magazin. Se poate transforma in 3 apartamente, cabinet medical, notariat, etc. **285.000 €;** ☎0730.999.740 bogdan.carjaliu@gmail.com

472. **Strada** Acvilei nr. 17, Chiajna, Rosu, Ilfov. S.U. 300 mp, curte 1080 mp, 10 cam., 2008, la cheie, vand casa parter+ etaj+ mansarda, Chiajna, Rosu, Ilfov, Str. Acvilei nr. 17, **245.000 €;** ☎0722.645.729 costache.marian11@yahoi.com

473. **Strada** Fermei, Corbeanca S.U. 150 mp, curte 400 mp, 4 cam., 2019, proiect, oferim spre vanzare 4 vile individuale, curte individuala, suprafata construita 180 mp; **159.000 €;** ☎0723.516.212/ 0735.597.654 office@ristconstruct.ro

474. **Tariverde,** jud. Constanta, S.U. 60 mp, curte 4000 mp, 2 cam., 1970, la cheie, vand casa la tara complet renovata, mobilata si utilata (se vinde si fara). Casa are 2 camere, baie, bucatarie, 2 holuri. In curte se gasesc: anexe, beci, cotete, bucatarie de vara, magazie, etc. Pret fix. **18.000 €;** ☎0722.527.970 rtalpos@yahoo.com

475. **Tartasesti,** 15 km, DN 7 Bucuresti-Targoviste S.U. 120 mp, curte 580 mp, 4 cam., 2007, la cheie, particular vand vila din 2007 compusa din living 3 dormitoare 2 bai garaj incalzit 120 mp izolata, placa g, f, p, t, ct, um mobilata si utilata acoperis tigla asfalt terasa pomi vita teren 580 mp acte neg. **78.000 €;** ☎0723.191.471 f_pana@yahoo.com

476. **Teiul** Doamnei S.U. 30 mp, curte 68 mp, 2 cam., 1975, Strada Elena, doua camere, baie, bucatarie, teren 68 mp, casa din caramida, camere inalte, toate utilitatile, inclusiv gaze. Particular. Accept variante auto sau apartament. acte la zi. Libera. **28.000 €;** ☎0761.081.333

477. **Theodor** Pallady, 38 mp curte, 2 loc parcare, S.U. 103 mp, curte 117 mp, 4 cam., 2018, in constructie, proiectul este localizat pe strada Gura Calmatui in zona Pallady, metrou Anghel Saligny, intr-o zona noua de case, vile cu acces facil la metrou. Accesul se poate face prin str. Gura Racului, **95.000 €;** ☎0743.041.117 vali.burdulea@cityland.ro

478. **Theodor** Pallady, Ozana, S.U. 150 mp, curte 140 mp, 5 cam., 2018, la cheie, proprietatea face parte dintr-un ansamblu rezidential nou, Louisiana, ce cuprinde 4 duplexuri, localizate intr-o zona verde si linistita a Bucurestiului, aproape de toate facilitatile urbane. **178.000 €;** ☎0731.510.854 ionut.epure@zonadesud.ro

479. **Timpuri** Noi, Nerva Traian S.U. 160 mp, curte 218 mp, 4 cam., 1950, Tip duplex, consolidata, necesita amenajari, parter- 60mp, 2 camere, bucatarie, 2 bai, etaj - intrare separata, open space- 100mp, baie si bucatarie, singur curte, pretabil firma, locuit. **160.000 €;** ☎0726.641.110 georgianasimonarusu@gmail.com

480. **Timpuri** Noi, Splaiul Unirii S.U. 100 mp, curte 240 mp, 4 cam., 1945, Splaiul Unirii- Timpuri Noi, pozitie excelenta intre metrou Timpuri Noi si Mihai Bravu. 5 camere, 2 grupuri sanitare,, teren 240 mp, deschidere 10 m, constructie 1945, renovata recent, acte la zi. **190.000 €;** ☎0733.300.779 liderimobiliare@gmail.com

481. **Tineretului** parc, S.U. 100 mp, curte 247 mp, 4 cam., 1940, vila 4 camere subsol+parter+pod, are o suprafata utila de 100 mp, toate utilitatile, teren =247 mp. deschidere de 10ml, necesita amenajari, are cadastru si intabulare, 4 minute parcul Tineretului, **179.900 €;** ☎0731.144.155

482. **Tineretului,** Brancoveanu, Oraselul Copiilor S.U. 260 mp, curte 128 mp, 5 cam., 2011, la cheie, Cocheta, incapatoare si luminoasa! Foarte aproape de mijloace de transport, 5 min. pana in parc, 8 min pana la metrou. Strada necirculata, liniste, bun simt. Curte amenajata cu barbeque si terasa de vara. Neg., **235.000 €;** ☎0726.777.877

483. **Tineretului,** Parcul Carol, vanzare casa P 1 M S.U. 225 mp, curte 170 mp, 7 cam., 1935, la cheie, **285.000 €;** ☎0765.730.872 valeriu.preda@homess.ro

484. **Titan** Auchan, Titanul Nou, Theodor Pallady, vila S.U. 128 mp, curte 60 mp, 4 cam., 2018, la cheie, Titan Auchan Vila disponibila pentru mutare imediata: vila tip Duple P+1E+M cu o amprenta de 63 mp, 2 dormitoare, 2 bai, living, bucatarie, mansarda openspace curte + 2 locuri de parcare, la cheie **105.000 €;** ☎0731.169.114/ 0756.565.565 office@titanul-nou.ro

485. **Titan** Auchan, Titanul Nou, Theodor Pallady, Vila S.U. 128 mp, curte 60 mp, 4 cam., 2018, in constructie, Titan Auchan Vila disponibila pentru mutare imediata: vila tip Duple p+1e+m cu o amprenta de 63 mp, 2 dormitoare, 2 bai, living, bucatarie, mansarda openspace curte + 2 locuri de parcare, la cheie. **115.000 €;** ☎0731.169.114/ 0756.565.565 office@titanul-nou.ro

486. **Titan Pallady Putnei, ocazie, 4 vile insiruite S.U. 150 mp, curte 150 mp, 4 cam., 2018, la cheie, p+1+m, constuctie 2018, direct dezvoltator, proprietar, suprafata utila 150 mp, intabulare, dezmembrare, acte la zi, toate utilitatile,preturi incepand de la 99.000 99.000 €; ☎0734.344.263/ 0765.779.774/ 0764.323.810**

487. **Titan,** S.U. 163 mp, curte 250 mp, 5 cam., 2006, la cheie, vila este tip duplex dispusa pe trei etaje, P+1+M.Suprafata utila 163 mp (exclusiv scari si balcoane). Suprafata totala 223 mp (inclusiv scari si balcoane). Suprafata construita 265 mp. **130.000 €;** ☎0734.222.101 constantin.velicu@imoprest.ro

488. **Titan,** Auchan, S.U. 183 mp, curte 367 mp, 6 cam., 2011, la cheie, P+M, suprafata teren 367 mp, deschidere dubla de 27 si 16. Parter: 4 camere, 2 bucatarii, 3 grupuri sanitare cu o suprafata utila de 124 mp. Mansarda: 2 camere, 2 bucatarii, 2 grupuri sanitare. **180.000 €;** ☎0734.222.101 constantin.velicu@imoprest.ro

489. **Titan,** Billa, S.U. 320 mp, curte 500 mp, 7 cam., 2003, la cheie, vila D+P

Imobiliare vânzări TERENURI

24. **Baneasa,** Iancu Nicolae, Pipera, 500 mp, d. 25 m, intravilan, Jolie Viile, vand teren toate utilitatile, zona linistita. Toate actele. Adiacent Mall Baneasa, **300 €;** ☎0723.460.200/ 021.210.76.00 sweet-home_imob@yahoo.com

25. **Baneasa,** Jandarmeriei, 1933 mp, d. 33 m, teren in buza padurii, teren loc de casa, cu deschidere la padure, Drumul Stegarului, canalizare, certificat urbanism, intabulare, **78 €;** ☎0745.779.715

26. **Barbu** Vacarescu -Maiorului 335 mp, d. 11 m, intravilan, Barbu Vacarescu-Maiorului teren 335mp., desch. 11,2ml., toate utilitatile, urbanism: pot 45%, cut 1,3, pud: s+ p+2+m, cadastru si intabulare, ag. estbuilding, comision 2%, **215.000 €;** ☎0742.797.451 estbuilding@gmail.com

27. **Batistei,** I L Caragiale, teren 540 mp, ideal investitie 540 mp, d. 17 m, intravilan, **530.000 €;** ☎0737.613.004 george.dimitriu@galaxyimob.ro

28. **Berceni** 3656 mp, d. 22 m, intravilan, Luica-Pogoanelor, teren in suprafata de 3656 mp, cu deschidere la 2 strazi, utilitati, ideal depozit,salon de evenimente, birouri, cadastru, intabulare, certificat de urbanism, pret 80euro/mp **80 €;** ☎0763.836.939 realestate.sedmag@gmail.com

29. **Berceni** 259 mp, d. 16 m, intravilan, Proiect Rezidential ce cuprinde mai mult de 600 loturi de Casa. Vandut in Proportie de 60%Teren in Comuna Berceni 259 mp utili pentru o suprafata mai mare se pot achizitiona doua loturi) **9.600 €;** ☎0729.555.187 cristian.catea@yahoo.com

30. **Berceni** comuna, teren 562 mp utili la asfalt, 562 mp, d. 23 m, intravilan, aproape de soseaua principala, zona case locuite, nu in camp, dubla deschidere 23 m si 21 m, gaze si curent la lot, intravilan, construibil. Pret 25.000 euro. **25.000 €;** ☎0744.570.957 adalexhouse@gmail.com

31. **Berceni,** 350 mp, d. 15 m, intravilan, vand teren intravilan 350 mp utili, cu deschidere de 18 m, adancime 19 m, 150 m de la sos. principala. In apropiere de balta Berceni. Pret 6900 euro. **6.900 €;** ☎0737.988.994 marius@comunaberceni.ro

32. **Berceni,** Aurel Persu 544 mp, d. 22 m, intravilan, Drumul Binelui, zona in plina dezvoltare, 544+112 drum de servitute, maxim p+4, pot 60%, cut 2,5, langa teren bloc p+4, toate utilitatile la teren, **110.000 €;** ☎0722.465.875

33. **Berceni,** Grand Arena, Carrefour zona rezidentiala 866 mp, d. 21 m, intravilan, teren intravilan 866 mp, deschidere 20. 5 m, zona M3, pretabil vile, imobil apartamente, apa, canalizare, gaze, curent electric zona verde, acces privat, livada, certificat urbanism, acces rapid Ratb, **230 €;** ☎0722.241.794 bogdan.ilioiu@gmail.com

34. **Berceni,** Ilfov, 402 mp, d. 15 m, intravilan, teren intravilan comuna Berceni, situat central cu acces la gaz si curent. **19.300 €;** ☎0722.684.768 raluca.dascalu@comunaberceni.ro

35. **Berceni,** Ilfov, 255 mp, d. 15 m, intravilan, teren intravilan, comuna Berceni, acces la reteaua de curent electric. **9.400 €;** ☎0722.684.768 raluca.dascalu@comunaberceni.ro

36. **Berceni,** Mamina, 1000 mp, d. 20 m, intravilan, zona de vile, toate actele in regula. Proprietar, **29 €;** ☎0744.186.303

37. **Berceni,** Sos. Oltenitei nr. 11, inchiriere teren, 14500 mp, d. 67 m, intravilan, intrare Popesti Leordeni teren pentru inchiriere, lot 2, lot 4, cu dimensiunile din schita, inchiriere minim 5 ani, s-au construit - lot 1, spalatorie, lot 3, teren tenis, fotbal, lot 5 salon evenimente, **3 L;** ☎0770.510.891 n.ivanuspfa@yahoo.com

38. **Berceni,** sos. Oltenitei, Lidl, str. Maica Tereza, 2400 mp, d. 40 m, intravilan, intrare Popesti Leordeni teren pentru inchiriere, stradal, minim 5 ani, pretul inchiriere 2.5 lei mp/luna, urbanism UTR 3-foto, pretabil orice activitate, 2 loturi ,1000 desch 16,5 m+1400 desc 23,5 ml; **2 L;** ☎0770.510.891 n.ivanuspfa@yahoo.com

39. **Berceni,** teren 274 mp cu curent, 274 mp, d. 16 m, intravilan, si posibilitate rate Berceni 10 min. distanta de Bucuresti. Terenuri de vanzare, pentru constructie casa varianta rate12 luni, comision 0%. Suprafata utila mp, utilitati: curent electric la lot **12.500 €;** ☎0729.555.187 cristian@comunaberceni.ro

40. **Berceni,** teren 292 mp, curent + posib. rate 300 mp, d. 16 m, intravilan, teren de vanzare in Berceni Ilfov, str. Maculuiteren intravilan in suprafata de 300 mp utili, deschiderea de 17 m si adancimea aferenta lotului de 20 m, pretul de 11.700 euro. Cadastru, intabulare, puz **11.700 €;** ☎0729.555.187 cristian@comunaberceni.ro

41. **Berceni,** Vidra, comision 0, 5000 mp, d. 45 m, intravilan, teren aproape de manastire si lac, zona vile teren intravilan, 5.000 mp deschidere 45 m, perfect pentru lotizare si constructii rezidentiale. Pret 9 euro/ mp. Tel: 0744.570.957 **9 €;** ☎0744.570.957 adalexhouse@gmail.com

42. **Berceni,** zona stadion sau primarie, 420 mp, d. 15 m, intravilan, teren 300 mp utili (fara cota de drum) sau 420 mp utili, gaze, curent, apa curenta, zona de vile. Pret 9.000 euro cel mic, 12.900 euro cel mare. Comision 0, **9.000 €;** ☎0744.570.957 adalexhouse@gmail.com

43. **Berzei,** 1000 mp, d. 25 m, intravilan, teren de vanzare zona Berzei, suprafata 1.000 mp, deschidere 25 ml, POT 49%, CUT 3.04, S+P+5+6R, PUZ aprobat. Pret usor negociabil. **1.430.000 €;** ☎0744.100.201 nevadaimobiliare@gmail.com

44. **Bogati,** Arges, 28500 mp, d. 425 m, intravilan, vand 28.500 mp teren intravilan comunei Bogati, deschidere DJ 702C vis-a-vis scoala zona deal aer curat. Vand 9,5 ha deschidere DJ702A, Neajlovelu iesire Ciupa Manciul pod autostrada com Ratesti; **129.000 €;** ☎0727.003.600 teren.bogati@gmail.com

45. **Bolintin,** Ulmi, 10000 mp, d. 50 m, intravilan, 10.000 mp intravilan, regim de inaltime admis P+2, Pot 35%, dubla deschidere a cate 50 mp fiecare, apa, curent, canalizare, gazele sunt in proces de racordare. **60.000 €;** ☎0735.360.736

46. **Borsec,** Harghita, statiune balneara, 37000 mp, d. 100 m, extravilan, vand teren in suprafata de 37000 mp impartit in 65 de loturi, din care 64 sunt de aproximativ 500 mp, i-ar ce-l de-al 65 are vrio 3500 mp si are destinatie cale de acces. **100.000 €;** ☎0724.889.344 gafitaadi@yahoo.com

47. **Borsec,** statiune, central, 1700 mp, d. 35 m, intravilan, teren langa izvoarele principale de apa minerala, stradal, toate utilitatile, accept si schimb cu garsoniera cat mai centrala in Bucuresti, **25.000 €;** ☎0769.732.368/ 0720.431.435

48. **Bragadiru** 759 mp, d. 34 m, intravilan, Ametistului, teren 859 mp, deschidere 34 m, gaze, curent, canalizare in apropiere, 75 Euro/mp **73 €;** ☎0741.160.332

49. **Bragadiru** Ilfov, 29700 mp, d. 87 m, intravilan, teren industrial intravilan, centura Bragadiru, vis-a-vis de fabrica Chipita, neingradit cu o suprafata de 29.700 mp, deschidere 87 ml, cadastru, urbanism, intabulare, gaze, curent. Pret: 25 euro/mp ☎0744.636.956 office@ideal-residence.ro

50. **Bragadiru,** Ilfov 440 mp, d. 22 m, intravilan, Vand teren intravilan loc. Bragadiru, str. Celofibrei, suprafata 440 mp, deschidere 22 ml, zona in continua dezvoltare, construibila, cu acces la utilitatile zonale, cadastru intabulare, **60 €;** ☎0727.921.576 mocanu.ciprian29@yahoo.com

51. **Bragadiru,** Ilfov, 500 mp, d. 35 m, intravilan, Teren Bragadiru, Ilfov, 500 mp, zona centrala, deschidere 35 m. Utilitati: apa, canalizare, curent electric, gaze, strada asfaltata si iluminata. Intabulat. Pret: 26.000 euro, negociabil, **26.000 €;** ☎0732.145.998 imob@consultant.com

52. **Bragadiru,** Ilfov, Obaie, 319 mp, d. 16 m, intravilan, stradal, gaze, curent, cadastru, intabulare. **15.000 €;** ☎0722.252.995

53. **Bragadiru,** strada Izvor, 5000 mp, d. 30 m, intravilan, Bragadiru Residence Exclusiv va propune spre vanzare teren de 5000 mp, cu deschidere 30 ml, stradal, toate utilitatile disponibile, cu autorizatie de construire P+4E. Contactati-ma. **58 €;** ☎0730.668.987 office@bragadiruresidenceexclusiv.ro

54. **Braila** 1000 mp, d. 50 m, agricol, Ramnicelu si Gemenele, jud. Braila 915 ha agricol, comasat 98%, carte funciara, un singur proprietar, sistem de irigare propriu, lucrat in prezent, nediscutabil 7750e/ha, rog seriozitate. Comision 5% facturabil. ☎0784.931.644/ 0760.978.331 teraimobiliare@yahoo.com

55. **Braila,** teren ultracentral, oportunitate de investitie, fara comision 1659 mp, d. 56 m, intravilan, **250.000 €;** ☎0726.284.310 contact@alexandrucordea.ro

56. **Brancoveanu,** Martosor, aproape de parc 189 mp, d. 15 m, intravilan, teren intravilan suprafata 189 mp, deschidere 15.34 ml, liber, toate utilitatile, zona vile, acces drum necirculat, posibilitate imobil S+P+2+M, in apropiere de metrou, parc, scoala, gradinita, **550 €;** ☎0722.241.794 bogdan.ilioiu@gmail.com

57. **Brancoveanu,** Selgros, Aurel Persu, rezidential 1400 mp, d. 28 m, intravilan, Brancoveanu, Postalionului teren 1400 mp, deschidere 28 m, regim inaltime p+4+5r, POT 60%, CUT 2.5, toate utilitatile, asfalt, zona in dezvoltare, acces rapid bulevard, mijloace de transport, ideal bloc. **230 €;** ☎0722.241.794 bogdan.ilioiu@gmail.com

58. **Brancoveanu,** Turnu Magurele, Lidl, Aurel Persu, 500 mp, d. 16 m, intravilan, teren intravilan 500 mp cu,deschidere 16 m, zona M3, posibilitate constructie p+4+5r, cut 2.5, pot-60%, zona in dezvolatare, inconstructie in jur imobile P+4/P+6, utilitati, acces rapid, variante; **130 €;** ☎0722.241.794 bogdan.ilioiu@gmail.com

59. **Brancoveanu,** Turnu Magurele, Selgros, 700 mp, d. 14 m, intravilan, teren intravilan 700 mp, utilitati, deschidere 14 m, asfalt, regim inaltime p+4+5r, CUT-2. 5, POT-60%, acces rapid bulevard, posibilitate extindere suprafata la 1.400 mp, zona rezidentiala in dezvolatare **230 €;** ☎0722.241.794 bogdan.ilioiu@gmail.com

60. **Brancoveanu,Selgros,cu** urbanism costruire si avize 506 mp, d. 24 m, intravilan, teren 506 mp, deschidere 24 ml, ideal duplex sau triplex, zona vile construita 100%, regim p+2+m sau imobil apartamente acum se afla in zona m3, inaltime p+4, pot-60%, cut 2. 5, toate utilitatile, acces rapid, **300 €;** ☎0722.241.794 bogdan.ilioiu@gmail.com

61. **Branesti,** Vadul Anei, teren intravilan 945mp 945 mp, d. 16 m, intravilan, Vadul Anei, intravilan, 945 mp,canalizare si gaze la strada, curent, certificat de urbanism regim p+2, zona foarte buna, vecinatati numai vile, toate actele, discutabil. **17.000 €;** ☎0769.076.167 adriana.petre@orfeas.ro

62. **Brebu** - Prahova 1604 mp, d. 20 m, intravilan, - vand Teren intravilan (mica livada pruni) - 1600 mp in Brebu, Prahova **25 €;** ☎0751.673.330 dakingsizeunu@gmail.com

63. **Bucuresti** -Bd.Expozitiei 4124 mp, d. 50 m, intravilan, Suprafata 4124 mp,D1 - 50m ,D2-82m ,POT -50%,CUT 2,7,Hmax - 49m, prin PUZ posibilitate CUT 4,Rhmax-2S+P+14,toate utilitatile,regim, juridic persoana fizica **365 €;** ☎0723.224.223/ 0749.239.555 nissa200510@gmail.com

64. **Bucuresti** Magurele 18000 mp, d. 100 m, intravilan, str. Arcului, intre Statia Apa si Canal Magurele si fabrica de alcool, minim 5.000 mp cu dubla deschidere de 32ml, certificat urbanism valabil, pot 50%, CUT 1, 5, **43 €;** ☎0722.465.875

65. **Bucuresti** Magurele, 12000 mp, d. 28 m, intravilan, stradal, zona Cargus, intravilan, liber, acte in regula, 26 euro/mp **295.000 €;** ☎0722.465.875

66. **Bucuresti,** Drumul Malul Mierii nr. 10, 725 mp, d. 20 m, intravilan, deschidere 20/40, chiar langa balonul de fotbal pe Splaiul Unirii pretabil pentru realizarea unui salon evenimente si nu numai **80 €;** ☎0729.737.619

67. **Bucurestii** Noi zona Straulesti str. Drumul Cavnic 1092 mp, d. 40 m, intravilan, 1092 mp, deschidere de 40 m, liber, toate utilitatile: apa, canalizare, curent si gaz, indicatori urbanistici zona cf PUG: subzona L1C ,CUT: 1.3,POT: 45%, regim inaltime s+p+2+m; **180 €;** ☎0729.343.434

68. **Bucurestii** Noi, 360 mp, d. 12 m, intravilan, toate utilitatile, casa veche, pret negociabil. Urgent. ☎0769.272.638

69. **Bucurestii** Noi, vanzare teren intravilan, 2415 mp, d. 39 m, intravilan, fabrica de caramida fosta baza sportiva Laromet teren intravilan 2.415 mp deschidere la lacul Grivita, 39 ml, se poate construi numai case vile de p+2 e, rog numai persoane serioase. ☎0760.978.331/ 0720.533.650 teraimobiliare@yahoo.com

70. **Buftea** lac, 3200 mp, d. 35 m, intravilan, teren intravilan bine pozitionat in suprafata de 3200 mp, deschidere de 35,5 m la strada asfaltata si 21,6 m la lac, toate utilitatile: curent, apa, gaz si canalizare, transport in comun, comision 0% **126.400 €;** ☎0730.252.252 contact@amaliatudor.ro

71. **Buftea,** 7000 mp, d. 23 m, intravilan, proprietar orasul Buftea, Soseaua Viilor nr. 29 bis, terenul are toate utilitatile si este pretabil pentru rezidential, se afla relativ in centrul orasului Buftea, **45 €;** ☎0773.886.826 nistor_house@yahoo.com

72. **Buftea,** Crevedia, 750 mp, d. 22 m, intravilan, teren intravilan construibil, 2 loturi x 750 mp, deschidere 22 m/lot, curent electric. Expunere SE, la 300 m de lacul Crevedia. Vile în apropiere. Planul 2 de la DN1A. Pret 25 /mp, usor negociabil. **25 €;** ☎0722.637.943

73. **Buftea,** Ilfov, 725 mp, intravilan, zona centrala, vand teren, apropare de magazine, scoli etc., cu toate utilitatile, d. 14.5, ☎0723.807.859

74. **Buftea,** oras, str. Viilor, 3366 mp, d. 19 m, intravilan, urgent, vand teren in orasul Buftea, str. Viilor, stradal, cadastru, intabulare, toate utilitatile la 2 metri de teren. Pret negociabil; ☎0753.192.939

75. **Buftea, Samurcasi, 6000 mp, d. 33 m, extravilan, terenuri 1.000 mp - 1.400 mp, gaze, curent, 25 euro/ mp discutabil; Peris, str. Polona, 6.000 mp, apa, gaze, asfalt, curent, asfalt, deschidere 33 ml,15 euro/ mp discutabil; ☎0730.013.444**

76. **Bulevardul** Marasesti, Bucur, 1000 mp, deschidere dubla, utilitati, pret/ mp neg., **1.000 €;** ☎0763.070.130/ 0747.953.488

77. **Calarasi,** com. Plataresti, sat Dorobantu, 3200 mp, intravilan, deschidere 60-50 m, pret/mp, **8 €;** ☎0784.703.886/ 0722.266.218

78. **Calarasilor** Calea, Hala Traian, 274 mp, d. 9 m, intravilan, cu deschidere la Calea Calarasilor, 2 constructii demolabile pe teren, deschidere 9.18 m, una din cladiri are structura refacuta, proprietar, POT max. 80% si CUT max. 2,5 **150.000 €;** ☎0725.632.363 conect20000@yahoo.com

79. **Caldarusani,** Gradistea, 1000 mp, d. 15 m, intravilan, teren situat la 200 m de padure si lacul Caldarusani. In vecinatate se afla vile, zona in dezvoltare. Utilitati: curent electric. Toate actele in regula, proprietar. Accept variante auto, **20 €;** ☎0744.186.303

80. **Campina** oras, vand teren intravilan, proprietar 1000 mp, d. 21 m, intravilan, proprietar vand teren intravilan in orasul Campina. Zona de interes deosebit; parcele de 500 m2 sau 1000 m2. Deschidere 21 m. Acte la zi. Imediat. ☎0747.256.451

81. **Cantemir,** Serban Voda, 450 mp, d. 12 m, intravilan, teren stradal 450 mp, 12 m deschidere, cadastru, intabulare, liber. Zona foarte buna. Pretabil bloc. Direct proprietar **350.000 €;** ☎0721.132.154/ 0726.652.254 cantemir2014@yahoo.com

82. **Cartier** Chitila-Rompetrol-Domino Pizza 232 mp, d. 12 m, intravilan, Strada Delta Dunarii,s uprafata totala 232 mp, deschidere 12-13 m, doua constructii de vreo 100 mp in total) pe teren, strda linistita, acces usor la transport public, ideal pt constructie casa noua. **63.000 €;** ☎0734.875.209 george.visanescu@gmail.com

83. **Cateasca,** A1, clinica, spital, azil, etc, 13326 mp, d. 114 m, intravilan, autostrada Bucuresti-Pitesti, km 94, iesire la A1 drum asfaltat, doua blocuri la rosu p+2 construite pe teren, potential economic deosebit datorita pozitionarii.Ideal pentru dezvoltare si investitie. PUZ S+P+3 **180.000 €;** ☎0726.444.496 putaru.ion@gmail.com

84. **Cernica** teren langa lac 1000 mp, d. 20 m, intravilan, **90.000 €;** ☎0799.029.263 raluca.timofti@catoma.ro

85. **Chiajna** 3000 mp, d. 60 m, intravilan, 3000mp,dubla deschidere 50x60, trifazic, inchiriere termen f. lung sau colaborare hale, zona stadion chiajna acces asphalt, integral sau 1500 mp. **450 €;** ☎0733.297.801 sceuroforestcom_srl@yahoo.com

86. **Chiajna,** Rosu, str. Iulius Iordan nr. 11, 1300 mp, d. 24 m, intravilan, zona vile, utilitati, drum asfaltat, zona linistita cu multa verdeata, www.algapo.ro, **234.000 €;** ☎0744.505.906/ 0723.381.542 lp@algapo.ro

87. **Chiajna,** str. Ilie Petre, 1876 mp/100 m, P+3 1876 mp, d. 100 m, intravilan, Chiajna, str.Ilie Petre, 1876mp/ 100m, 4 loturi de 576mp, teren intravilan, drum servitute cu latimea de 6m, curent, gaze, canalizare la str. Ilie Petre, **185.000 €;** ☎0744.505.906/ 0723.381.542 lp@algapo.ro

88. **Chiajna,** Tineretului, Apeductului, 725 mp/ 20 m 725 mp, d. 20 m, intravilan, Chiajna, Militari residence, str.Tineretului, Apeductului, teren intravilan, 725m/ 20 m, utilitati la 200m, www.algapo.ro **79.000 €;** ☎0744.505.906/ 0723.381.542 lp@algapo.ro

89. **Chitila,** 5000 mp, d. 50 m, intravilan, proprietar, pretabil industrial, proprietar, curent electric, urgent, pentru investitie, **45.000 €;** ☎0773.886.826 nistor_house@yahoo.com

90. **Ciorogarla** 10000 mp, d. 30 m, intravilan, vand teren la ciorogarla 10000 mp cu o deschidere de 30 mp, front stradal. **230.000 €;** ☎0726.025.638 cristi_xsti84@yahoo.com

91. **Ciulnita** sat, jud. Ialomita, 1070 mp, d. 22 m, intravilan, vand teren intravilan in sat Ciulnita, se afla la o distanta de 7km fata de Mun. Slobozia, Jud Ialomita. **20 €;** ☎0774.208.509 nina.irina11@gmail.com

92. **Ciupa,** jud Arges, DJ.702A Pod autostrada 94000 mp, d. 500 m, extravilan, Vand 9,4 ha langa pod autostrada Bucuresti-Pitesti sat Ciupa-Manciulescu, Arges, deschidere 500 m Drum Judetean 702A Ciupa-Manciulescu Neajlovelu Teiu. Teren forma dreptunghiulara, comuna Ratesti. **81.000 €;** ☎0727.003.600 teren.bogati@gmail.com

93. **Clejani,** Giurgiu, 15500 mp, d. 1000 m, agricol, calitatea 1 cernuziom, 150 ha comasat 100/100, proprietar, cultivat, astept oferte serioase, accept si intermediari, **1.380.000 €;** ☎0773.886.826 nistor_house@yahoo.com

94. **Clinceni,** 500 mp, intravilan, p+2, utilitati, **5.500 €;** ☎0742.381.346

95. **Clinceni,** 1000 mp, d. 20 m, intravilan, teren 500-1000 mp, lipit de Ansamblul Olteni 2, asfalt, utilitati, parcelabil la jumatate; **25 €;** ☎0723.530.331

96. **Clinceni,** str. Ortansei 8718 mp, d. 24 m, intravilan, Terenul este in intravilan aproape de centura Bucuresti. Accesul se face pe strada asfaltata.Utilitati: curent, gaze. **25 €;** ☎0722.116.600 mail.dezvoltator@gmail.com

97. **Clinceni,** strada Drumul Mare, 12665 mp, d. 37 m, intravilan, vand teren comuna Clinceni, strada Drumul Mare.Situat la soseaua principala, strada Drumul Mare cu deschidere de 37.36 m si adancime de 337 m (suprafata totala de 12.600 mp). **14 €;** ☎0722.241.754 Volovate.amalia@gmail.com

98. **Colentina** Andronache Gherghitei langa A3 COMISION 0% 392.00 mp, d. 19.00 m, intravilan, **78.400 €;** ☎0725.540.400 vlad@vladtrimbitasu.ro

99. **Colentina,** 500 mp, d. 16 m, intravilan, Spitalul Fundeni, Aleea Sargetia, zona vile, intravilan, suprafata 500 mp, deschidere 16.67 m, adancime 30 m, strada asfaltata si iluminataUtilitati: apa, canalizare, curent, gazep+2+m, pot 20%, **100.000 €;** ☎0735.360.736

100. **Colentina,** Carrefour, Nicolae Canea, pretabil bloc 1000 mp, d. 20 m, intravilan, Colentina, Carefour, Nicolae Canea, teren 1.000 mp, intravilan, 2S+P+16E, dubla deschidere, strada asfaltata, utilitati, zona vile/case, acte in regula, pretabil bloc, case, depozit, 330 de mp. **300.000 €;** ☎0726.664.381 valentin.florea@bvn.ro

101. **Colentina,** str. Enache Sandu nr. 34, vand teren, desch. 10/20, utilitati in curte, **66.000 €;** ☎0724.207.956

102. **Colentina,** vanzare teren intravilan, 500 mp, d. 15 m, intravilan, Colentina, Sos Fundeni, teren 500 mp intravilan, toate facilitatile, cf, disponibil imediat pret 200 e/mp, sau 700 mp d-17 ml, toate facilitatile, cf, pret 195 e/mp, rog seriozitate. **235.000 €;** ☎0760.978.331/ 0722.560.930 teraimobiliare@yahoo.com

103. **Comuna** 1 Decembrie, 585 mp, d. 29 m, intravilan, Ilfov, proprietar vand teren str. Livezi, dubla deschidere. Eventual parcelabil **28 €;** ☎0768.190.529

104. **Comuna** Berceni 300 mp, d. 15 m, intravilan, Dezvoltator, teren intravilan in comuna Berceni, cu suprafata de 300 utili,curent electric stipulat in contract, intr-o zona noua in plina dezvoltare, posibilitate de rate pe 12 luni. **12.600 €;** ☎0725.151.317 georgian.pana@comunaberceni.ro

105. **Comuna** Berceni 248 mp, d. 15 m, intravilan, dezvoltator, teren intravilan in comuna Berceni, cu o suprafata de 248 mp utili. Utilitati: apa, gaz si curent.Terenul este situat in centrul comunei, intr-o zona noua, in plina dezvoltare; **17.360 €;** ☎0725.151.317 georgian.pana@comunaberceni.ro

106. **Comuna** Berceni 367 mp, d. 15 m, intravilan, Proprietar ofer spre vanzare loturi de teren in suprafata de 367 mp, intravilan in Comuna Berceni pe strada Miorita, **22.000 €;** ☎0743.604.382

107. **Comuna** Berceni 4000 mp, d. 28 m, intravilan, Vand teren parcelabil zona Stadion. Relatii la tel. ☎0721.701.632

108. **Comuna** Berceni iesire intrare in Dobreni, la sosea 600 mp, d. 28 m, intravilan, particular, vand teren la sosea asfaltata loturi 500 mp si de 600 mp pret 5.500 euro intravilan (si in transe). **6 €;** ☎0769.673.388

109. **Comuna** Berceni, 342 mp, d. 16 m, intravilan, loturi de teren situate la intrare in cartier rezidential, posibilitate de achitare in rate pe 24 luni, curent electric la lot stipulat in contract **14.700 €;** ☎0729.555.190 neagu_mihai2015@yahoo.com

110. **Comuna** Berceni, 600 mp, d. 30 m, intravilan, str. Elena Cuza, acces prin str. 1 Decembrie si Campului), 600 mp suprafata utila (30 m deschidere x 20 m adancime, pretabil duplex), intre constructii noi. Proprietar. **21.000 €;** ☎0723.335.995

111. **Comuna** Berceni, 333 mp, d. 16 m, intravilan, teren intravilan, intrare in Comuna Berceni, posibilitate de achitare in rate pe 12 luni, doar cu buletinul. Direct dezvoltator; **12.700 €;** ☎0729.555.190 neagu.mihai@comunaberceni.ro

112. **Comuna** Berceni, Ilfov, 544 mp, d. 15 m, intravilan, lot teren cu drum amenajat, la 100 m de sos. principala, 544 mp-utili cu deschidere de 15 m, zona linistita in plina dezvoltare si acces usor la sos. principala, **24.500 €;** ☎0737.988.994 marius@comunaberceni.ro

113. **Comuna** Berceni, lac, teren de 3.971 mp 3971 mp, d. 25 m, intravilan, Agentie imobiliara ofera teren de vanzare comuna Berceni, 3971 mp, intravilat, deschidere 24-25 ml, 2 deschideri, cadastru, intabulare, utilitati in zonawww.realkom.ro **75.449 €;** ☎0736.333.063 florin.stanica@realkom.ro

114. **Comuna** Berceni, Poiana Verde, 544 mp, d. 16 m, intravilan, teren intravilan 544 mp/utili situat la aprox. 300 m de bd. 1 Mai si de statia de maxi - taxi si RATB, acces privat, zona rezidentiala. Mai multe detalii la telefon. Neagu Mihai **24.000 €;** ☎0729.555.190 neagu.mihai@comunaberceni.ro

115. **Comuna** Berceni, proprietar, stradal, intre case, 400 mp, d. 25 m, intravilan, proprietar, strada Independentei, vand teren, gaze, electric, disponibil imediat pentru constructie, dubla deschidere, ideal pentru duplex sau casa single, ideal mag pe fata. **15.500 €;** ☎0730.320.124

116. **Comuna** Berceni, str. Lebedei sau Serelor, 470 mp, d. 15 m, intravilan, teren 470 mp deschidere 15,5 m, langa vile, curent, aproape de mijloace de transport. Pret 11.500 euro. Comision 0. Whats app, **11.500 €;** ☎0744.570.957 adalexhouse@gmail.com

117. **Comuna** Berceni, teren 410 mp utili intre case 410 mp, d. 15 m, intravilan, aproape de soseaua principala, zona case locuite, deschidere 15 m, gaze si curent, intravilan. Pret. 14.500 euro. **14.500 €;** ☎0744.570.957 adalexhouse@gmail.com

118. **Comuna** Berceni, teren intravilan 303 mp 303 mp, d. 16 m, intravilan, direct dezvoltator oferim loturi spre vanzare in Comuna Berceni pentru constructie casa sau investitie de viitor. Detalii suplimentare la telefon. **8.700 €;** ☎0728.105.702

119. **Comuna** Berceni, teren intravilan 400 mp 400 mp, d. 16 m, intravilan, Dezvoltator ofer spre vanzare loturi de teren intravilan in comuna Berceni la cca 5 km de Bucuresti. Locatie: strada Primaverii la cca 700-800 metri de soseaua principala, **9.000 €;** ☎0728.105.702

120. **Comuna** Berceni, teren intravilan gaz si curent 404 mp, d. 16 m, intravilan, dezvoltator ofer spre vanzare loturi de teren intravilan in Comuna Berceni. la cca 5 km de Bucuresti. Detalii la telefon. **18.500 €;** ☎0728.105.702

121. **Comuna** Berceni, teren intravilan str. Macului 262 mp, d. 15 m, intravilan, direct dezvoltator ofer spre vanzare loturi de teren intravilan pentru constructie casa. Detalii suplimentare la telefon **10.900 €;** ☎0728.105.702

122. **Comuna** Domnesti, Hornbach Militari, 1400 mp, d. 45 m, industrial, vand teren zona industriala, langa hala Emag, in spate la Hornbach Militari; ☎0733.786.722

123. **Comuna** Iepuresti, sat Gorneni, sos Alexandriei 14, 10000 mp, d. 33 m, intravilan, vand teren intravilan in sat Gorneni comuna Iepuresti la soseaua Bucuresti Alexandria cu deschidere 33 m, stradal, toate facilitatile in afara de gaz, ideal pentru orice tip de constructiiProprietar, **10 €;** ☎0753.634.684/ 0745.146.193 giuvaerg@gmail.com

124. **Comuna** Tunari, Matei Basarab, 300 mp, d. 12 m, intravilan, teren T. 300 mp cu D. 12 ml, comuna Tunari, calea Bucuresti, Tunari va oferim la vanz. pe str. Matei Basarab un teren+casa 55 mp intre case cu gaze in fata curtii,curent, put, pret fix 19500 eur. **19.500 €;** ☎0733.657.211 danyion67@yahoo.com

125. **Comuna** Valea Nucarilor, jud. Tulcea, 3000 mp, vand teren, central, pret/mp, **5 €;** ☎0741.248.909

126. **Confort** City, Popesti Leordeni 3200 mp, d. 56 m, intravilan, vanzare teren, 3.200 mp in zona Confort City Popesti Leordeni, langa Cheiul Dambovita, deschidere 56 mp, cu o constructie pe acesta(casa si anexe), are curent 220- 380 v, gazele in apropiere, **224.000 €;** ☎0749.199.195 ion@confortcasaimobiliare.ro

127. **Constanta,** adiacent Veterani, bazin Raja, Cumpana 5526 mp, d. 32 m, intravilan, vand teren langa bazin apa Raja si GallaBallroom, 5526 mp, acces stradal asfalt, deschidere 32 ml, cadastru, intabulare, utilitati apa, curent canalizare, ingradit, proprietar, negociabil. **79 €;** ☎0722.314.422 saxbobcat@gmail.com

128. **Constanta,** Navodari 30000 mp, d. 152 m, extravilan, Teren extravilan, zona Navodari (Fabrica de Zahar-Legmas), cu deschidere la ambele drumuri,intrarea se face pe la giratoriu, nu se vinde pe parcele fiind un tot unitar, pret negociabil si comision 0%. **1.050.000 €;** ☎0722.702.564 ioan.rusupfa@gmail.com

129. **Corbeanca,** langa Paradisul Verde, 400 mp, d. 27 m, intravilan, 2 loturi, 400 mp, 27 x16 (+125 mp drum de servitute cu latimea de 4,65 m) utilitatile sunt in zona, la hotar cu noul cartier Shine Rezidence 16000 euro 1 lot, se vand impreuna sau separat **16.000 €;** ☎0752.036.997/ 0765.400.929

130. **Corbeanca,** Tamasi, str. Potcovarilor, 500 mp, d. 30 m, intravilan, Tamas, acces foarte facil din strada principala, 500 mp, zona de vile, utilitati, deschidere dubla, pretabil vila, padure, canalizare, scoala, strada asfaltata, se poate construi, pretul zonei, ☎0726.486.391

131. **Crevedia,** Dambovita, 600 mp, teren ingadit, apa, curent si autorizatie de constructie, **20.000 €;** ☎0722.465.738

132. **Dacia** 311 mp, d. 10 m, intravilan, stradal, Romana, casa demolabila (P+1E), amprenta 116 m, POT=65%, urbanism S+P+4E+ etaj 5 retras, urgent. ☎0769.272.638

133. **Dambovita,** Cojasca, 39000 mp, d. 110 m, agricol, teren agricol 3,7 ha, desch 110 m si 1,9 ha, desch 20 m, impreuna sau separat la sosea asfaltata, cadastru, intabulare, pret/ ha, **5.000 €;** ☎0728.295.382

134. **Decebal,** vanzare teren intravilan, 344 mp, d. 19 m, intravilan, Decebal, Piata Alba Iulia adiacent spalatorie auto 5 boxe, functionala, teren 344 mp in proprietate, afacere spalatorie sau dezvoltare imobiliare, rog seriozitate. **485.000 €;** ☎0784.931.644/ 0760.978.331 teraimobiliare@yahoo.com

135. **Delta** Dunarii, Nufaru, 2926 mp, d. 107 m, intravilan, la drumul judetean, deschidere de 107 m la sos. rationala ce leaga Tulcea de Mahmudia. Se preteaza pt. 2-3 imobile (parcelat), industrial sau benzinarie avand deschiderea mare la sosea, www.finds.ro. **11.500 €;** ☎0723.842.525 www.finds.ro

136. **Dobreni,** Giurgiu 400 mp, d. 15 m, intravilan, Vand teren in Sat Dobreni (cartier nou) drum amenajat .Teren pentru constructie Pret vechi -17euro/mp, Pret **6.000 €;** ☎0737.988.994 marius@comunaberceni.ro

137. **Domnesti** - langa Unitatea Militara strada Fortului 1200 mp, d. 60 m, intravilan, Oferta! Teren intravilan 1200 mp, utilitati, strada 9 m latime! **40 €;** ☎0770.391.046 office@liderimob.srl

138. **Domnesti,** 400 mp, intravilan, p+2, gaze, curent, asfalt, DN2, langa padure, **9.900 €;** ☎0742.381.346

139. **Domnesti,** 540 mp, d. 25 m, intravilan, Teghes, terenul are 540 mp, suprafata utila si se afla pe soseaua Domnesti Teghes, deschiderea terenului este de 22 ml. Face parte dintr-o dezmembrare a unui teren de 7.500 mp **8.500 €;** ☎0725.500.700/ 0725.500.700 generalservice2000@gmail.com

140. **DOMNESTI,** in spate la Hornbach, 45000 mp, d. 140 m, intravilan, teren, particular, tarla 11, deschidere la 3 drumuri, 1 km de linia de centura, variante sau plata in rate, urgent, **15 €;** ☎0723.530.331

141. **Domnesti,** str. Fortului, 9600 mp, d. 22 m, intravilan, tarla 11, langa strada Radului, particular, utilitati la teren: canalizare, apa, gaze, curent, posibilitate rate **27 €;** ☎0723.530.331

142. **Domnesti,** strada Fortului, 630 mp, d. 25 m, intravilan, oferta, teren intravilan 500 mp +130 mp drum de servitute, toate utilitatile. **23 €;** ☎0770.391.046 office@liderimob.srl

143. **Domnesti,** strada Narciselor, 486 mp, d. 22 m, intravilan, teren intravilan, 22 metri deschidere la strada Narciselor. Utilitati: gaze naturale, curent electric si iluminat public. Zona noua. Este fix la 1 km distanta fata de bariera Domnesti de la centura, **17.500 €;** ☎0722.498.039

144. **Domnesti,** Teghes, 3750 mp, d. 18 m, intravilan, particular, teren intre case, deschidere la sosea principala, gaze, curent, canalizare, langa statie RATB, **10 €;** ☎0723.530.331

145. **Domnesti-teren** intravilan construibil 573 mp, d. 24 m, intravilan, teren amplasat la intrarea in localitatea Domnesti, la circa 2 Km de Prelungirea Gh

Imobiliare vânzări TERENURI

216. **Pipera,** lancu Nicolae, Matei Basarab, 1120mp comision 0%, super oferta, teren 1120 mp, d. 15 m, intravilan, **246.400 €;** ☎0725.540.400 vlad@vladtrimbitasu.ro

217. **Pipera,** investitie 1050 mp, d. 41 m, intravilan, teren, urbanism, cadastru si intabulare, zona in dezvoltare, liber. Accept variante, **152.999 €;** ☎0758.200.203/ 0722.625.665 vivinelu@yahoo.com

218. **Plataresti** 8330 mp, d. 70 m, extravilan, proprietar vand teren in Plataresti, prin Cernica, 20 minute de Bucuresti, deschidere 70 ml, la sosea, DJ 101. 15 km Auchan Pallady. Sau schimb **25.000 €;** ☎0742.013.393/ 0743.060.805 contact@stevimobiliare.ro

219. **Ploiesti** 5495 mp, d. 53 m, intravilan, de vanzare teren, strada Barcanesti nr 107, Ploiesti.Suprafata 5.495 mp, bransat la utilitati, **750.000 €;** ☎+40726704076 justina.petroias@lmfacility.ro

220. **Pod** Fetesti 40000 mp, d. 50 m, extravilan, vand teren agricol (extravilan)in zona Fetesti pod.pe sensul bucuresti constanta la 300 m este bratul Borcea Dunare. Terenul este foarte fertil nu este dat in arend? are impozitul la Zi. pretul/mp, neg., **7 €;** ☎0724.714.151 ionutdeaconu31@gmail.com

221. **Podul** Constanta, sect. 1, 480 mp, (12x40), urbanism s+p+4, POT 70%, **260.000 €;** ☎0721.681.818

222. **Policolor,** sector 3, str. Gura Putnei, 740 mp, d. 22 m, intravilan, 740 mp, d=24ml la strada asfaltata, canal si curent terenul se afla in zona M 3 CU POT Maxim 60% CUT 2,5 cu regim S+P+2+3-4, zona in plina dezvoltare **135.000 €;** ☎0729.158.583 nicu_imob@yahoo.com

223. **Popesti** Leordeni, 16703 mp, d. 121 m, intravilan, Popesti Leordeni, s 16703 mp compus din 3 loturi, lotul 1 s 7463 mp, deschidere 1 54 m, lotul 2 s 5950 mp, deschidere 2, 69, 25 m, lotul 3, s 3290 mp, deschidere 3, 38 m, toate utilitatile, **60 €;** ☎0723.224.223/ 0749.239.555 nissa200510@gmail.com

224. **Popesti** Leordeni, centura, 1330 mp, d. 17 m, intravilan, asfaltat, imprejmuit cu gard beton, bransat la utiliati, stradal, regim inaltime p+2, proprietar **85 €;** ☎0729.737.619

225. **Popesti** Leordeni, deschidere dubla, vedere Splai 5000 mp, d. 38 m, intravilan, teren generos cu dubla deschidere (38 m) si vedere superba asupra Splaiului Unirii. Case construite in vecinatate, acces facil si utilitati in apropiere. **244.000 €;** ☎0744.349.967 office@erre.ro

226. **Popesti** Leordeni, str. Astrelor adiacent Dr.Fermei 1307 mp, d. 21 m, intravilan, proprietar vand teren intravilan 1307 mp, certif. urbanism construire p+2 (cu posib. supraetajare cu 20% din supraf. desf. de 1427 mp), 2 corpuri-26 apartamente (+4 apart. dupa supraetajare), pret 250 eur/mp; **250 €;** ☎0768.397.773/ 0724.396.201 mariuss_n@yahoo.com

227. **Popesti** Leordeni, str. Drumul Fermei, Amurgului, 4800 mp, d. 20 m, intravilan, total teren 4800 mp sau loturi individuale intre 250 si 1000 mp. in imediata apropiere IMGB si metrou Dimitrie Leonida, P.O.T 50%, C.U.T. 1,5. Deschidere stradala la Drumul Fermei, **250 €;** ☎0784.040.177

228. **Popesti** Leordeni, teren zona centrala, 420 mp, 420 mp, d. 20 m, intravilan, terenul se afla in zona centrala a orasului Popesti Leordeni. Dispune de toate utilitatile trase. Pe teren se afla o constructie, numai parter. Deschidere 20 ml; **79.500 €;** ☎0764.180.052/ 0768.397.773 office@nemarimobiliare.ro

229. **Prelungirea** Ghencea, 3000 mp, d. 60 m, intravilan, p+5, accept investitori, pret/ mp, neg., **130 €;** ☎0742.381.346

230. **Prelungirea** Ghencea, 600 mp, d. 20 m, intravilan, vand teren in Prelungirea Ghencea, cca 600 mp, zona rezidentiala cu un mare potential de dezvoltare. Colaborez cu agentii imobiliare sau dezvoltatori imobiliari. Accept si variante serioase; 90.000 e neg. ☎0769.512.752 Saira_iman_84@yahoo.com

231. **Prelungirea** Ghencea, Bragadiru, Alexandriei, 231 mp, d. 19 m, intravilan, okazie unica,Opalului superb lot, pret sub zona, zona vile (p+2+m) deschidere fara servitute la2 strazi asfaltate 19 metri si 12 metri, utilitati in fata curent, gaze, canalizare, proprietar, comision 0 **29.999 €;** ☎0767.920.383

232. **Prelungirea** Ghencea, Ghidiceni, 404 mp, d. 18 m, intravilan, teren intravilan, suprafata 404 mp, deschidere 18 m, utilitati: apa, curent, gaze, **26.000 €;** bbadrian@gmail.com

233. **Prelungirea** Ghencea, Maracineni cu Cactusului 1000 mp, d. 28 m, intravilan, Vand teren str Maracineni, Cactusului, posibilitate de cumparare intreg dar si fractionat in suprafete de 400, 500, 600 mp in functie de interes accesul pe drum asfaltat. Gaze si electricitate la 30 m. **130 €;** ☎0730.097.458

234. **Rosu,** Chiajna, teren construibil 720 mp, d. 33 m, intravilan, **100.000 €;** ☎0728.220.234 marinel.apostu@activimob.ro

235. **Sabareni,** planul doi, proprietar, 1400 mp, d. 40 m, intravilan, langa vile, curent electric, gaze in apropiere, cu deschidere pe 2 laturi, urgent **10.000 €;** ☎0773.886.826 nistor_house@yahoo.com

236. **SAFTICA,** 5000 mp, d. 30 m, extravilan, DN1, teren la iesirea din Saftica, proprietar; ☎0744.303.407

237. **Saftica,** 13200 mp, d. 550 m, intravilan, teren intravilan, acces din str. Lahovari. adancime 25 ml, ideal investitie, dezvoltare, lotizare. Terenul este in vecinatatea unui cartier nou de vile, usor acces. din DN 1, cat si dinspre Balotesti. **25 €;** ☎0744.505.999 alexandru@k-imobiliare.ro

238. **Saftica,** DN1, 2543 mp, d. 20 m, intravilan, intre Primarie si baza Dinamo, stradal, teren construibil, deschidere 20,51 m la DN1 si 124,45 m la un drum lateral, urbanism, canalizare, gaze, curent, zona vile, cadastru, intabulare, parcelabil, **89.000 €;** ☎0722.568.283 grigilinca@yahoo.com

239. **Salajan,** Grigorescu, 10min.metrou si parc,statuie, 460 mp, d. 14 m, intravilan, 1.3KM distanta de bd.Camil Ressu, zona, in plina dezvoltare, 600m de asfalt, liniste, verdeata, posibilitate P+2+M, merita vazut, acte la zi,347MP UTILI,acc si schimburi,plata in rate, usor neg,rog seriozitate **57.000 €;** ☎0764.841.843/ 0740.687.595

240. **Sat** Naipu, jud. Giurgiu, 1500 mp, d. 18 m, intravilan, teren pozitionat in centrul satului, este plat si minunat pentru a construi o casa, cu o livada si gradina, **14.000 €;** ☎0768.323.503 Leonard_badea@yahoo.ro

241. **Sat** Rosu , jud. Ilfov, 1850 mp, d. 23 m, intravilan, proprietar, drept, pe malul apei, langa padure, la strada, strada asfaltata, toate utilitatile la poarta (gaze, canalizare, apa, electricitate) **135 €;** ☎0724.900.757 ediz@violetas.ro

242. **Sector** 1, zona la stejari, Bucuresti, 750 mp, d. 32 m, intravilan, suprafete de teren intravilan cu toate utilitatile ☎0773.886.826 nistor_house@yahoo.com

243. **Sector** 2, langa Scoala 145, 119 mp, vand teren cu PUD, apa, canalizare + lumina pe teren si gaze la poarta. Sau schimb cu apartament, **50.000 €;** ☎0787.809.998

244. **Sector** 2, zona Mosilor, Ferdinand, 239 mp, d. 3 m, intravilan, teren in suprafata totala de 239 mp + casa in suprafata de 49 mp. Terenul este pretabil pentru o constructie noua, cu demolarea sau extinderea construc?iei existente. **900 €;** ☎0748.140.967 madalina.seuleanu@gmail.com

245. **Sector** 2. 212 mp, d. 10 m, intravilan, Vand teren intravilan zona Carrefour-Dedeman Colentina, 212 mp, apa si canalbransament existent pe teren, strazi asfaltate, **59.900 €;** ☎0722.738.181 martisorverdecrud@yahoo.com

246. **Sector** 4 4000 mp, d. 150 m, intravilan, Vand teren in suprafata de 4.000 mp, situat pe strada Drumul Dealului Caselor nr. 217-221, Berceni, Bucuresti, în spatele pietei de gross, perpedicular pe terenul S.C. Vulcan S.A. pret 20 euro/ mp. **20 €;** ☎0722.906.111 pana_george85@yahoo.com

247. **Sector** 4, 10113 mp, d. 63 m, intravilan, Dedeman, suprafata 10.113 mp, deschidere la strada asfaltata 63 m, curent electric, apa nova si gaze prin fata terenului, ideal activitati depozitare, industriale, 59 euro/mp, persoana fizica. **59 €;** ☎0730.417.012 intravilan@gmail.com

248. **Sector** 4, 904 mp, d. 32 m, intravilan, teren intravilan Str. Postalionului, Drumul Binelui, 904 mp, deschidere 32 mp, ideal constructie rezidentiala, toate utilitatile la drum, proprietar,cadastru, intabulare, urbanism la zi, **180 €;** ☎0731.592.348/ 0731.592.348 simiondann@yahoo.com

249. **Sector** 4, Drumul Dealul Crisului, intravilan, teren 2,1 ha, L 460 m, d 45, neg., **40 €;** ☎0724.374.666

250. **Sector** 4-5 Bucuresti, vand terenuri; 150 Ha arabil jud. Giurgiu, teren sector 5, 2.500 mp, d. 17 m, 70 Euro/mp; 1.000 mp, d. dubla N.D. Cocea 12 d lungime 26, 45.000 Euro disc., ☎0773.393.635

251. **Sectorul** 1, zona Nord, Bucuresti Baneasa Sisesti, 1000 mp, d. 20 m, intravilan, anunt general. Diferite suprafete de teren cu pret incepand de la 45 e/mp. Localizare-Cartierul Padurea Baneasa, zona cuprinsa intre Sisesti, Centura Nord, Jandarmeriei-Stegarului, DN1, Sos. Bucuresti-Targoviste. **45 €;** ☎0729.041.401 cristiana.minciu@gmail.com

252. **Silistea,** Snagovului, vanzare teren intravilan, 700 mp, d. 18 m, intravilan, Ilfov, Silistea, Snagovului, teren intravilan 700 mp d-18 ml, cf toate facilitatile la poarta, disponibil imediat, rog maxima seriozitate, **19.500 €;** ☎0763.863.822/ 0720.533.650 teraimobiliare@yahoo.com

253. **Sinaia** zona A 465 mp, d. 23 m, intravilan, particular vand teren 465 mp Sinaia deschidere 23 mp ultracentral vedere superba zona linistita utilitati pretabil pensiune, casa de vacanta pret 105000 Euro telefon **105.000 €;** ☎0729.926.422

254. **Sirnea,** Jud. Brasov, Cota 1300, teren 11.000 mp c.cons Muntii Piatra Craiului - Bucegi, pret/mp, **20 €;** ☎0769.150.691

255. **Sisesti** 3000 mp, d. 37 m, intravilan, teren de vanzare suprafata 3.000 mp, deschidere 37 ml, PUD Aprobat, S+P+5E, Autorizatia de construire va fi emisa in Februarie 2019, suprafata total construibila 7.500 mp. POT 60%, CUT 2.5. **1.190.000 €;** ☎0744.100.201 nevadaimobiliare@gmail.com

256. **Sisesti** Bucurest 440 mp, d. 18 m, intravilan, teren pt residenta 440mp d=18ml la strada cu toate utilitatile pretabil vila sau p+2 aproape de transport si bulevard langa constructii noi **118.000 €;** ☎0729.158.583 nicu_imo@yahoo.com

257. **Sisesti,** Baneasa, Bucuresti 3211 mp, d. 26 m, intravilan, Proprietar vand teren 3211 mp in Sisesti, Baneasa, Bucuresti. **250 €;** ☎0744.657.468 razvantanase52@yahoo.com

258. **Snagov** 1700 mp, intravilan, Snagov sat vand teren intravilan intre vile 1700 mp, 40E/mp, are apa, canalizare, electricitate, gaze, strada asfaltata. Pret negociabil. **40 €;** ☎0724.735.260

259. **Snagov,** 750 mp, d. 28 m, intravilan, gard in gard cu Palatul Snagov, particular, teren cu 28 m. deschidere lac,mal betonat, vedere superba spre insula cu manastirea Vlad Tepes, urbanism pentru P+2+M, ponton, utilitati, parcelabil. Disc.. **99.000 €;** ☎0724.848.389 editura.regis@yahoo.com

260. **Snagov,** padure, 3193 mp, d. 70 m, intravilan, teren perfect pozitionat, langa padure. Access facil, din soseaua care duce la Snagov Sat si ne conduce spre acest minunat teren situat la 20 min de Bucuresti, front stradal 70 ml. Pret/ mp: 25 euro **79.825 €;** ☎0722.339.400 catalina.avram@romconsulting.ro

261. **Snagov,** Sat Ciofliceni, Sos. Ciofliceni, 3738 mp, d. 30 m, intravilan, vand teren intravilan, se pot face constructii. S+p+e+m. ☎0762.957.588

262. **Snagov,** Silistea Snagovului, 1100 mp, d. 29 m, intravilan, teren intravilan, 1.100 mp, utilitati: apa, gaz, curent, fosa septica, livada (ciresi, visini, gutui, peri si pruni). Pe teren exista o casa de 3 camere in suprafata de 84 mp + garaj, toate actele **35.300 €;** ☎0723.334.024 bbadrian@gmail.com

263. **Soseaua** Alexandriei, teren intravilan 5600 mp, d. 56 m, intravilan, Soseaua Alexandriei 5600 mp, d-56, la Haliu colt cu Smardan cf, urbanism, PUZ in desfasurare propus 3 blocurii p+6 etaje, 12000 mp construit, numai vanzare 235 e/ mp, comision 3%, ferm exclusivitate, rog serioZitate. **1.295.000 €;** ☎0784.931.644/ 0722.560.930 teraimobiliare@yahoo.com

264. **Soseaua** Fundeni, 7000 mp, d. 70 m, intravilan, 7000 mp, 200 ha Timisoara, 50 ha Snagov DN, 6 Ha Mihail Kogalniceanu aeroport Baza Nato Constanta, obiecte de arta, monede, timbre, carti. ☎0754.455.007

265. **Soseaua** Giurgiului, strada Anghel Moldoveanu 737 mp, d. 12 m, intravilan, nr 66, vand teren intravilan, 737 m2 cu deschidere 11,16, situat in sector 4, zona soseaua Giurgiului, str. anghel moldoveanu, nr 66; **200 €;** ☎0761.624.626/ 0757.309.162 goantaovidiuulian@yahoo.com

266. **Soseaua** Odaii, 14000 mp, d. 92 m, intravilan, Otopeni Phoenicia Express Hotel, teren 14000 mp (parcelat 10000 mp si 4000 mp), deschidere centura, 92 ml deschiderea totala, utilitati in zona, pretabil hale, blocuri, orice activitate, toate actele, urbanism. **75 €;** ☎0731.603.068 mirela.schindea@gmail.com

267. **Soseaua** Oltenitei, intrare Popesti Leordeni, Lidl 12500 mp, d. 90 m, intravilan, soseaua Oltenitei, intrare Popesti Leordeni, Lidl. Teren intravilan 12.500 mp, desch, stradala 90 ml, lungime 140 ml, pretul 280 euro/mp, urbanism UTR 3, utilitati la poarta, liber fara constructii, cad,intab, **280 €;** ☎0770.510.891

268. **Splaiul** Unirii, 1305 mp, d. 35 m, intravilan, Splaiul Unirii, pod N. Grigorescu intersectie cu str. Drum Malul Mierii, 1.305 mp dubla deschidere, 35,5 ml la Splai si 36 ml la Malul Mierii. Canal, apa, curent, asfalt **100.000 €;** ☎0722.511.217/ 0762.628.915 office@cbs-imob.ro ,uigimob@yahoo.com

269. **Splaiul** Unirii, teren 4200mp 4200 mp, d. 16 m, intravilan, super oferta, stradal, teren in suprafata de 4200mp, ideal show room, spatii servicii, salon evenimente, depozite ,cadastru, intabulare, pret 25Euro/mp; **25 €;** ☎0763.836.939/ 0731.169.114 realestate.sedmag@gmail.com

270. **Stefanestii** de Jos 600 mp, d. 16 m, intravilan, teren in Stefanestii de Jos, langa primarie, suprafata totala 600 mp, deschidere 16 ml, intravilan, constructii noi in zona. Terenul beneficiaza de apa, curent, canalizare, gaz; **30.000 €;** ☎0740.191.920/ 0721.268.107 adrianistorr@yahoo.com

271. **Str.** Comisul Buzinca, Sector 2, 119 mp, intravilan, langa Scoala 145, apa, canalizare, lumina pe teren, gaze la poarta, constructii cu PUD, **50.000 €;** ☎0787.809.998

272. **Strada** Padina 2000 mp, d. 24 m, intravilan, teren direct proprietar, strada Padina langa Paduresa Baneasa, Scoala de Politie ☎0744.372.439/ 0773.886.826

273. **Straulesti** Bucuresti 550 mp, d. 14 m, intravilan, Teren stradal 550 mp d=14ml, terenul dispune de toate utilitatile si un urbanism de S+P+4, la 5 minute de statia de metrou **190.000 €;** ☎0729.158.583 nicu_imo@yahoo.com

274. **Teleorman** judet, 660 mp, d. 3 m, agricol, vand ferma 660 ha din care 460 ha pasune si 190 ha arabil in judetul Teleorman. ☎0763.128.552

275. **Teren** 800 mp in spatele seduiului Antena 1, p+1+m 800 mp, d. 135 m, intravilan, **335.000 €;** ☎0799.029.194 cateliu.gabriel@catoma.ro

276. **Teren** Aviatiei IN SPATELE HOTELULUI CRYSTAL PALACE COMISION 0% 240.00 mp, d. 12.00 m, intravilan, **160.800 €;** ☎0725.540.400 vlad@vladtrimbitasu.ro

277. **Teren** cu deschidere la balta 2850 mp, d. 36 m, intravilan, **32.000 €;** ☎0799.029.263 raluca.timofti@catoma.ro

278. **Teren** intravilan 390mp utili posibilitate rate-Ber 390 mp, d. 19 m, intravilan, Teren intravilan construibil, lot de casa cu suprafata de - 390 mp utili. Pentru o suprafata mai mare sunt doua loturi disponibile alaturate. Utilitati: curent electric si gaz, **21.450 €;** ☎0729.039.273 cristian.catea@yahoo.com

279. **Teren** Pipera, Baneasa, reducere la plata cash 1150 mp, d. 19 m, intravilan, particular, teren Pipera, Drumul Potcoavei, strada Matei Corvin, toate utilitatile, POT 40%, CUT 2.2, urbanism P+6, constructii langa, reducere mare pt plata cash de la 190 la 150 euro/mp. **150 €;** ☎0766.971.671

280. **Teren.** 10 mp, Proprietar vand teren deschidere 151,02 in intravilanul localitatii Moroieni - Dambovita - zona turistica, terenul este situat la granita jud. Dambovita si Prahova, pe DN 71 Targoviste-Sinaia, la 12 km de Sinaia, inainte cu 4 km de cota 1.000. Posibilitati racordare gaze si energie electrica. Pret/mp negociabil, **18 €;** ☎0723.625.871

281. **Thedor** Pallady-Policolor 5000 mp 5000 mp, d. 20 m, intravilan, Drum Gura Putnei, intr.5000 mp, dubla deschidere: 20 ml la Putnei si 19 ml la Fagetului.T oate facilitatile, Urb.L.1c, **210 €;** ☎0722.511.217/ 0762.628.915 office@cbs-imob.ro ,uigimob@yahoo.com

282. **Theodor** Pallady 5000 mp, d. 24 m, intravilan, Catelu, Str. Independentei, Autostrada Soarelui, teren intravialn construibil, 5.000 mp, deschidere 24ml, drum pietruit, gaze, curent, venciatati terenuri si vile, pret 36 euro/mp, **180.000 €;** ☎0722.625.492/ 021.321.10.20 office@credoamg.ro

283. **Theodor** Pallady 2100 mp, d. 37 m, intravilan, Gura Crivatului, teren in suprafata de 2100 mp, deschidere 37 m, utilitati, zona in plina dezvoltare, ideal rezidential, comercial, in apropiere de metrou, cadastru, intabulare **215 €;** ☎0763.836.939 realestate.sedmag@gmail.com

284. **Theodor** Pallady, 5300 mp, d. 53 m, intravilan, Drumul Gura Putnei, teren in suprafata de 5300mp, deschidere 53m, aflat in zona urbanistica M2 (P.O.T 70%, C.U.T 3,5), zona in plina dezvoltare. **250 €;** ☎0763.836.939 realestate.sedmag@gmail.com

285. **Theodor** Pallady, str. Drum Gura Fagetului 8350 mp, d. 31 m, intravilan, teren 8350 mp/dubla deschidere: 31 ml la Fagetului si 29 ml la Gura Putnei. Ambele strazi asfaltate, canal, apa, gaze, Zona P+4ET. Zona in plina dezvoltare. **225 €;** ☎0722.511.217/ 0762.628.915 office@cbs-imob.ro ,uigimob@yahoo.com

286. **Timpuri** Noi, Splaiul Unirii, stradal, ultracentral 368 mp, d. 9 m, intravilan, Timpuri Noi, Splaiul Unirii, ultracentral, 368 mp, D 9, constructie edificata, urbanism p+4, 15 secunde metrou Timpuri Noi, acte in regula, pretabil investitie, cladire birouri, bloc, cabinet, pret neg., **280.000 €;** ☎0726.664.381 valentin.florea@bvn.ro

287. **Tineretului,** Cutitul De Argint, 1211 mp, d. 27 m, intravilan, Tineretului Cutitul De Argint, Anaf sector 4, teren intravilan toate facilitatile Posibilitate S+p+4, Cf, disponibil imediat, Pret 550 euro/mp, comision 3%+TVA. Rog seriozitate; ☎0784.931.644/ 0720.533.650 teraimobiliare@yahoo.com

288. **Titan,** 12500 mp, d. 300 m, intravilan, Auchan, teren in suprafata de 12.500 mp, deschidere 300 m, toate utilitatile pe teren, conform noului PUZ al sectorului, terenul se afla in zona M2 (POT 70%, CUT 3,5), cadastru, intabulare, **150 €;** ☎0763.836.939/ 0731.169.114 realestate.sedmag@gmail.com

289. **Titan,** 668 mp, d. 40 m, intravilan, parc, teren in suprafata de 668 mp, dubla deschidere 39m/17m, toate utilitatile, certificat de urbanism, zona L3A (P.O.T 55%,C.U.T1,8) cadastru, intabulare. **400 €;** ☎0763.836.939 realestate.sedmag@gmail.com

290. **Titan,** 1000 mp, d. 20 m, intravilan, Theodor Pallady, Aleea Mizil, reprezentanta Opel, terten intravilan, 1000 mp, deschidere 20 ml, acces drum betonat, toate utilitatile, vecinatati vile, zona P+1+M. **210.000 €;** ☎0722.625.492/ 021.321.10.20 office@credoamg.ro

291. **Titan,** Policolor, str. Drum Gura Calitei 8000 mp, d. 26 m, intravilan, Titan - Policolor, str.Drum Gura Calitei, 8000 mp/d=56 ml vav ROMCO. Srada asfaltata, canal, apa, gaze. Zona M3(P+4ET). **160 €;** ☎0722.511.217/ 0762.628.915 office@cbs-imob.ro ,uigimob@yahoo.com

292. **Titan,** Policolor, str. Drum Gura Calitei, 10000 mp, d. 32 m, intravilan, Titan, Policolor, str. Drum Gura Calitei, 10000 mp/d=32 ml, vav ansamul ROMCO. Strada asfaltata, apa, canal, gaze. Zona M3 P+4Etaje. **160 €;** ☎0722.511.217/ 0762.628.915 office@cbs-imob.ro ,uigimob@yahoo.com

293. **Titan,** Policolor, str.Drum Gura Calitei 13000 mp, d. 62 m, intravilan, Titan-Policolor -str. Drum Gura Calitei, intr. 13000mp/d=62 ml ,situat intre BTL Si ROMCO.Zona M3 (DS+P+4ET) asfalt, apa, gaze, canal, curent. **220 €;** ☎0722.511.217/ 0762.628.915 office@cbs-imob.ro ,uigimob@yahoo.com

294. **Titan-Policolor** 3500 mp, d. 24 m, intravilan, Titan, Policolor, Gura Putnei, 3500 mp 2 loturi), urbanism pentru construire Ds+P+4E1. Proiect orientativ = 130 apartamente si garoniere. Parcari =154 (subterane si supraterane); **713.000 €;** ☎0722.511.217/ 0762.628.915 office@cbs-imob.ro ,uigimob@yahoo.com

295. **Titulescu,** vanzare teren intravilan, 432 mp, d. 20 m, intravilan, Titulescu, Banu Manta, adiacent Ialomicioarei, teren intravilan 432 mp, deschidere pe colt, pot 70%, cut-4,5, cu executare puz, toate facilitatile pret 280000 euro, comision 3%+tva, rog seriozitate. **280.000 €;** ☎0784.931.644/ 0761.255.433 teraimobiliare@yahoo.com

Imobiliare vânzări SPAŢII COMERCIALE, INDUSTRIALE

296. **Tunari,** Dimieni, 850 mp, d. 47 m, intravilan, vand teren 850 mp, deschidere 47 ml, gaze, curent la teren, **38.000 €;** ☎0799.999.970

297. **Tunari,** If, 531 mp, d. 16 m, intravilan, teren Tunari la intrare Pipera (530/624 mp). **88 €;** ☎+40747900300 mihaibucuralex@gmail.com

298. **Ultracentral,** Sf. Vineri nr. 35, 248 mp, intravilan, proprietar vand teren toate utilitatile, deschidere 17,36 m la o strada demolata, necesita redeschidere pentru care exista acord obtinere concomitent cu autorizarea documentatiei constructiei avuta in vedere, zona cladiri birouri, apartamente de lux. Comasabil cu alt teren. Marc; ☎0723.625.871

299. **Unirii,** Budapesta, Tineretului, 1574 mp, d. 38 m, intravilan, Proprietar autorizatie de construire, proprietar, toate utilitatile, POT 45%, cut 1.3 s+p+2 , se pot construi 4 vile de lux pe un teren de 1574 mp cu circuit inchis petru cele patru vile, **750 €;** ☎0773.886.826 nistor_house@yahoo.com

300. **Unirii,** Serban Voda, 400 mp, d. 15 m, intravilan, pozitie excelenta, cartier modernizat, la 2 minute de Piata Unirii. Cadastru, intabulare, toate utilitatile. Pretabil constructie bloc. Direct proprietar. Serban Voda 122 A. **330.000 €;** ☎0721.132.154/ 0726.652.254 cantemir2014@yahoo.com

301. **Unirii, str. Barash colt cu Coposu, 120 mp, d. 11 m, teren, 145.000 €;** ☎**0757.438.663**

302. **Uverturii** sector 6, 4000 mp, d. 35 m, intravilan, de vanzare teren, Ajustorului 2D, sector 6, stradal, Ds+P+4+5R, cu autorizatie de constructie, avand o suprafata de 4000 mp, suprafata construita desfasurata 7750 mp si o suprafata utilia de 5850 mp. **1.300.000 €;** ☎0729.349.080 office@ideal-residence.ro

303. **Uverturii** sector 6, 11167 mp, d. 35 m, intravilan, oferim spre vanzare teren, stradal, Ds+P+4+5R, cu autorizatie de constructie, avand o suprafata de 11.167 mp, suprafata construita desfasurata 22.000 mp si o suprafata utilia de 16.600 mp. **3.500.000 €;** ☎0729.349.080 office@ideal-residence.ro

304. **Valcea,** oras Babeni, 1680 mp, d. 15 m, intravilan, proprietar, vand teren stradal, ultracentral in Babeni, str. Petrolului, nr 10 (langa Primarie), utilitati, cadastru, intabulare. **75.000 L;** ☎0766.268.444/ 0726.283.654 mihai_grosenoiu@yahoo.com

305. **VASILATI, Calarasi, la 35 km de Bucuresti, intravilan, 20 hectare, construibil, 2 €/mp; ☎0722.507.708**

306. **Vidra - Ilfov, Lunca Vidra - Dobreni, vand teren arabil 2,86 Ha, pret 0,5 Euro; ☎0733.713.303**

307. **Vitan** - Splaiul Unirii, 7500 mp, d. 31 m, extravilan, dupa podul nou, teren zona vile Domus, pret/ mp, deschidere la sosea. Relatii la telefon: **30 €;** ☎0726.253.036

308. **Voluntari,** Ilfov, Metro Voluntari, 7500 mp, d. 130 m, intravilan, teren situat la pod Voluntari, langa Metro si Moschee Voluntari, pretabil oricarei constructii, toate utilitatile, pret/ mp, disc., **100 €;** ☎0722.456.919

309. **Voluntari,** Lucari, 625 mp, intravilan, vand teren toate utilitatile; ☎0722.226.611

310. **Zona** de nord, investitie teren 500 mp 515 mp, d. 8 m, intravilan, **209.900 €;** ☎0735.551.422 florin.toma@catoma.ro

Spaţii comerciale, industriale

1. **Afumati,** China Town S.U. 69 mp, sp. comercial, acces cu masina: iesirea din Bucuresti spre Buzau, pe ambele parti ale DN2 (km. 12,5) sau cu aplicatia Waze pentru fiecare pavilion in parte. Acces cu maxitaxi de la Bucur Obor pana la Doraly Afumati **26.000 €;** ☎0768.644.971 elkonareal@yahoo.com

2. **Ap?r?torii** Patriei , sector4 Bucuresti S.U. 39 mp, sp. comercial, Vând spa?iu comercial cu v?d foarte bun situat in Aparatorii Patriei pe strada Drumul Cretestilor la parterul unui bloc nou construit in 2016, 39mp utili.Pre?ul este de 41000 l Tel 0768767575 **41.000 €;** ☎0768.767.575/ 0766.868.989

3. **Aparatorii** Patriei , sector 4 Bucuresti S.U. 39 mp, sp. comercial, Vând spa?iu comercial cu vad foarte bun situat in Aparatorii Patriei pe strada Drumul Cretestilor la parterul unui bloc nou construit in 2016, 39mp utili.Pretul este de 41000 euro. **41.000 €;** ☎0768.767.575/ 0766.868.989

4. **Basarabia,** Republica S.U. 2270 mp, spatiu birouri, spatiu de birouri situat la etajele 2 si 3 ale unei cladiri din Bd. Basarabia, cu o suprafata de 2270 mp si teren 1300 mp, imobilul se afla in stare buna nu necesita investitii majore, **650.000 €;** ☎0721.268.107/ 0740.191.920 adrianistorr@yahoo.com

5. **Berceni** S.U. 327 mp, sp. comercial, Berceni, Cartier Solar, spatiu comercial cu suprafata de 327 mp si vitrina de 20m, inchiriat brend pe o perioada de 15 ani, fara agentii. **425.000 €;** ☎0770.750.636 a.imobiliare@yahoo.com

6. **Brancoveanu** Metrou la intrare in Oraselul Copiilor S.U. 94 mp, sp. comercial, Comision 0 ! suprafata utila 94mp+ terasa 20mp, vitrina dubla 12mp, situat la parter in imobil compus din P+12Et, open space, centrala proprie, apropiere intrare parc, posibilitate extindere la 325mp **178.000 €;** ☎0722.609.998/ 0784.118.888 sales@altavistaresidence.ro

7. **Bucuresti** S.U. 550 mp, sp. comercial, 8 camere spatiu comercial la parter cu terasa lift compus din s+p +4 etaje curent trifazic an constructie 2016 suprafata construita 700 mp desfasurat util 550 mp teren suprafete totala 280 mp **450.000 €;** ☎0773.886.826/ 0744.372.439 nistor_house@yahoo.com

8. **Bucuresti,** S.U. 224 mp, proprietar vand spatiu comercial in P+1 cu vad extraordinar, inchiriat pe termen lung unei companii serioase, 125 mp parter + 31 mp subsol + 68 mp pod. **500.000 €;** ☎0799.883.966

9. **Bucurestii** Noi bulevard, S.U. 72 mp, sp. comercial, Spatiu comercial de vanzare in suprafata de 72 mp. Contract pana in anul 2022, produce venituri lunare din chirie de 2500 euro/ luna. **420.000 €;** ☎0722.339.400/ 0722.200.926 catalina.avram@romconsulting.ro

10. **Calea** Dorobanti 172 S.U. 3 mp, sp. comercial, Spatiu comercial de inchiriat pretabil pentru multe tipuri de activitati comerciale de mici dimensiuni, cu o suprafata utila de 2,72 mp, in imediata apropiere a Pietei Charles de Gaulle. **200 €;** ☎0722.339.400/ 0722.200.926 catalina.avram@romconsulting.ro

11. **Calea** Dorobanti, Bucuresti S.U. 54 mp, sp. comercial, Spatiu comercial de vanzare in suprafata de 54.45 mp ideal investie fiind inchiriat pana in 2024 pentru 3500 euro/ luna **756.000 €;** ☎0722.339.400/ 0722.200.926 catalinaavram@yahoo.com

12. **Calea** Dorobanti, Bucuresti, S.U. 82 mp, sp. comercial, Investitie in spatiu comercial in zona exclusivista avand o suprafata utila de 82 mp este inchiriat pana in anul 2024, cu o chirie de 5,734 euro lunar. Pretul de vanzare este de 1.239.000 euro **1.239.000 €;** ☎0722.339.400/ 0722.200.926 catalinaavram@yahoo.com

13. **Calea** Dorobanti, Bucuresti, S.U. 41 mp, sp. comercial, investitie spatiu comercial situat pe Calea Dorobanti 172 dispune de 41,61 mp, inchiriat pana in 2024 este perceputa lunar suma de 2.600 euro, iar pretul de vanzare este 561.600 euro **561.600 €;** ☎0764.476.909 catalinaavram@yahoo.com

14. **Calea** Dorobanti, investitie spatiu S.U. 145 mp, sp. comercial, Investitie spatiu in suprafata utila de 145.54 mp. Situat intr-o zona foarte buna, usor accesibila spre punctele de interes din oras. Este inchiriat pana in 2022 si percepe o chirie de 5.500 euro. **1.200.000 €;** ☎0722.339.400 catalina.avram@romconsulting.ro

15. **Calea** Dorobanti, investitie spatiu S.U. 76 mp, sp. comercial, Spatiul este cu expunere foarte mare - trafic intens, front la strada. Suprafata 75.95 mp. Ideal pentru investitie, preluare chiriasi contract pana in 2024, chirie lunara de 4.557 euro. **984.350 €;** ☎0722.339.400/ 0722.200.926 catalina.avram@romconsulting.ro

16. **Calea** Dorobanti, investitie spatiu S.U. 106 mp, sp. comercial, Vanzare spatiu in suprafata de 106.75 mp util situat la parter construit cu vitrine mari, configurat open space are contract pana in 2029 si produce venituri lunare din chirie de 4650 euro. **1.004.400 €;** ☎0722.339.400 catalina.avram@romconsulting.ro

17. **Calea** Dorobantilor, S.U. 54 mp, sp. comercial, Spatiu comercial inchiriat pana in luna ianuarie 2024 situat intr-o zona exclusivista dispune de 46 mp, produce venituri lunare din chirie de 2700 euro. Pret de vanzare este de 583.200 euro. **583.200 €;** ☎0722.339.400 catalina.avram@romconsulting.ro

18. **Calea** Mosilor, intersectie St. cel Mare, Bucuresti S.U. 120 mp, sp. comercial, proprietar, vand spatiu comercial stradal in rond in intersectia Calea Mosilor cu St cel Mare, 146 mp constr, vitrina 9 m, cu posib. terasa, are si aces secundar, racord la apa separat de bloc, liber **649.000 €;** ☎0724.370.654 anamariagotzinger@yahoo.com

19. **Calea** Rahovei, stradal, S.U. 1800 mp, spatiu birouri, in apropiere de piata Unirii calea Rahovei, parter spatiu comercial si restaurant la etajele 1, 2, 3 si 4 cladire de birouri construita 2004, inchiriata 100 % aduce un venit de 13.000 euro pe luna, **1.500.000 €;** ☎0773.886.826 nistor_house@yahoo.com

20. **Calea** Victoriei, Novotel, S.U. 243 mp, sp. comercial, spatiu comercial, parter+mezanin/P+6E, 243 mp utili, vitrina 20 ml, inaltime- 7 m, fatada integral din sticla ambele nivele, zona trafic intens, 100 locuri capacitate la mese, 4 toalete (3+1) **750.000 €;** ☎0724.299.311 mariuseurobest@gmail.com

21. **Calea** Victoriei, vis-a-vis de Radisson, S.U. 179 mp, sp. comercial, vanzare spatiu comercial ultracentral complet functional si reamenajat recent cu multiple posibilitati de utilizare. Spatiul este complet utilat si reamenajat recent ca si bar/club privat. **530.000 €;** ☎0722.825.860 management@pepe.ro

22. **Central,** restaurant S.U. 500 mp, sp. comercial, prop. pers. c

Imobiliare închirieri GARSONIERE

9. **Bucuresti,** Agentia Valmarket cumpara, vinde urgent direct de la proprietari garsoniere, apartamente, orice zona, avem clienti seriosi, plata pe loc, comision minim, cadastru, intabulare, cu noi vindeti rapid si sigur; ☎0724.413.513/ 0784.700.888 valmarketcont.imob@gmail.com

10. **Bucuresti,** caut garsoniera, apartament, casa cu plata in rate; ☎0768.500.865

11. **BUCURESTI,** seriozitate si operativitate, cautam urgent garsoniere apartamente si case indiferent etaj confort sau zona, pentru exclusivitati oferim cadastru si certificat energetic gratis, ☎0752.036.997/ 0765.400.929

12. **BUCURESTI, PARTICULAR INVESTITOR, CUMPAR APARTAMENTE, GARSONIERE, CASE, TERENURI: IPOTECATE CU DATORII IN ORICE STARE SAU PROBLEME. PLATA PE LOC CASH, SAU OFER SCHIMB SI DIFERENTA. ROG SERIOZITATE; ☎0730.409.991**

13. **Bucuresti,** tranzactii rapide, seriozitate maxima administram, inchiriem, apartamente, case-vile, terenuri, etc. cu datorii, ipoteci, efectuam cadastru-intabulare, energetic, consultanta gratuita, maxima seriozitate, profesionalism, tranzactii rapide si sigure **199.000 €;** ☎0722.522.232 doruimobiliar@yahoo.com

14. **Casa,** schimb, vand casa de vacanta gen vila, in zona deal, sanatoasa, la 160 km fata de Bucuresti, drum asfaltat, **15.000 €;** ☎0740.535.916

15. **Comuna** Vidra, sat Sinetesti schimb casa curte cu ap. 2 camere Bucuresti; ☎0767.299.696/ 0762.714.512

16. **Cumpar** cu plata pe loc garsoniera apartament casa curte teren preiau cu datorii, efectuez cadastru, intabulare certificat energetic, succesiuni ☎0773.910.634/ 0732.864.809

17. **Cumpar** ap. 4 camere, cuplu tanar, cautam ap 4 cam, zone centrale, cu sau fara imbunatatiri, max 10 min pe jos de metrou, parc, piata, supermarket in apropiere. Max 150.000 eur, in functie de zona si de imbunatatiri. ☎0724.064.064

18. **Cumpar** cu plata cash sau preiau cu datorii apartamente, garsoniere in toate sectoarele Bucurestiului; ☎0773.910.549 Olteanugabriel1986@yahoo.com

19. **Cumpar** garsoniera sau apartament 2 cam., cf. 2, exclus ultimul etaj, aproape metrou sau 2-3 statii de RATB. Exclus firme; ☎0766.448.008

20. **Cumpar** garsoniere, apartamente, case curte, vile, terenuri; ☎0763.070.130/ 0747.953.488

21. **Cumpar** inchiriez sau administrez Hotel Pensiune Cladire office sau cladire bloc locuinta residentiala (pentru apartho-tel), Bucuresti, Valea Prahovei, Brasov, Sibiu, Cluj, la Marea Negara si in Delta Dunarii, intre 25 si 300 de camere, **8.000.000 €;** ☎0773.886.826

22. **Cumpar** teren Familie cumparam teren pentru constructie casa, zona Pantelimon Cernica-Lebada 400-600mp cu utilitati. Ofer pretul corect al zonei, exclus in camp sau fara utilitati. ☎0721.776.741 cosbiatu2016@yahoo.com

23. **Cumparam** case, vile, ap., terenuri in Bucuresti Agen?ie, avem clien?i pentru case, vile, apartamente, terenuri, in orice zona a Bucurestiului. Oferim promovare, asistenta, seriozitate, promptitudine. Incercati, nu veti regreta! ☎0786.103.254 angelo_imobilis@yahoo.com

24. **Cumparam** garsoniere, ap, 2, 3, 4, 5 camere, spatii comerciale, case vile, numai in Bucuresti, terenuri intravilane si extravilane, plata cash, fara comision, rog maxima seriozitate ☎0760.978.331/ 0722.560.930 teraimobiliare@yahoo.com

25. **Cumparam** garsoniere, apartamente, case, terenuri pt constructii blocuri. Achitam cash, orice datorii restante la intretineri, sulte de plata, ipoteci. Oferim asistenta juridica, perfectam cadastru, intabulare, etc. ☎0766.448.008

26. **Cumparare** apartament doua camere situat in proximitatea statiilor de metrou Dristor, Iancului, Obor, Titan, Brancoveanu, Tineretului. Buget/ plata directa 70.000 euro, functie de dotari si pozitionare ☎0737.174.779 marius@k-imobiliare.ro

27. **Doamna** Ghica, Plumbuita, apartament la cheie, dubla izolatie, finisaje de calitate, centrala termica proprie, contorizare individuala, stradal, disponibil imediat **59.500 €;** ☎730166666 cremenita5@gmail.com

28. **Dristor, metrou, Mc Donald's, particular cumpar garsoniera cf. 1, in bloc mixt, dupa 1978, peste 24' mp; ☎0767.801.808**

29. **Familie** serioasa Familie particulara, tineri, cuparam apartament intr-un bloc civilizat, banii sunt cash, fara agentii de intermediere. ☎0729.280.228

30. **Familie** tineri familie tineri cumparam urgent garsoniera sau 2 camere intr-un bloc civilizat, banii sunt cash, fara intermediari; ☎0729.280.228

31. **Garsoniera** Particular cumpar garsoniera confort 2 Drumul Taberei, bloc tip G (Crinul dfe Padure) sau tip MC (Poiana Sibiului). ☎0741.404.902

32. **Garsoniere,** apartamente Imobil, cumpar cu plata pe loc garsoniere, apartamente, casa curte, terenuri, preiau cu datorii, efectuez cadastru, intabulare, certificat energetic, succesiuni, orice sector, rog seriozitate, ☎0721.999.550/ 0760.488.840

33. **Imobil,** cumpar spatiu comercial inchiriat la banca sau supermarket etc. **2.000.000 €;** ☎0773.886.826

34. **Imobile** Agentia Ayissa Estate, cumpara, vinde, inchiriaza urgent direct de la proprietari garsoniere, apartamente, orice zona, avem clienti seriosi, plata pe loc, ☎0771.600.681 office@ayissaestate.ro

35. **Imobile** Novaprest chiar va cumpara apartamentele, cadastru gratuit. Chiar avem clienti; ☎0766.661.912 novaprestrom@yahoo.com

36. **Imobile,** cumpar imobile cu uzufruct viager apartamente, garsoniere, case si terenuri, cu datorii, indiferent starea in care se afla, cu uzufruct viager(ramanere in spatiu pana la deces). Ma ocup de perfectarea actelor(cadastru, intabulare). **10 €;** ☎0722.625.665

37. **Nerva** Traian, schimb garsoniera confort 1, dec.a, imbunatatita, 40 mp, bloc din 91, cu apartament 2-3 camere in aceasi zona sau alta zona buna, ofer diferenta ☎0774.989.388

38. **Ofer** 2 camere confort 2 semidec. etaj 6/10 Pantelimon cu termopan reabilitat + diferen?a pentru apartament 2 camere confort 1 sau 3-4 camere confort 1-2; ☎0773.910.634

39. **Particular** cumpar apartament 2 camere nerenovat particular Cumpar apartament 2 camere fara imbunatatiri Gorjului, Lujerului, Cora, Pacii, min 47 m2, exclus parter si ult etaj, max 10 minute de metrou. Credit prima casa, exclus agentii/intermediarii. ☎0767.158.386

40. **Particular cumpar apartament zona Unirii, cu vedere la Fantani. Plata imediata; ☎0722.507.708**

41. **Particular** cumpar garsoniera cu plata cash. Pret bun, plata imediat; ☎0720.124.939

42. **Particular** schimb apartament 2 camere, Emil Racovita, Sector 4, Berceni, utilat, mobilat modern, parcare cu apartament 3 camere sau casa zona semi centrala. Ofer diferenta; ☎0765.483.595 raulcristi@yahoo.com

43. **Pensionar** singur cumpar casa la tara 50-60 km, locuibila, ofer 20.000 lei sau inchiriez casa; ☎0722.171.372

44. **Sectoarele** 1, 2, 3, 4, 6, 1 Decembrie, Berceni, Obor Colentina, Pantelimon, Muncii, Baicului, Teiul Doamnei, cumparam cash, case, apartamente cf. 1, 2, 3, cu datorii la intretinere, ipoteci, uzufruct viager. Cadastru, intabulare, cert. energetic la urgenta; **45.000 €;** ☎0758.200.203/ 021.242.21.53

45. **Sector** 3, 4, 5 Cumparam garsoniere apartamente case sector 3, 4 si 5 plata cash oferim seriozitate profesionalism executam cadastru intabulare, certificat energetic asiguram vanzare rapida **1.111 €;** ☎0720.039.035/ 0761.609.243

46. **Splaiul Unirii sau zona centrala, particular, cumpar apartament 2 camere; ☎0722.507.708**

47. **Teren,** casa demolabila, Cumpar teren in Bucuresti zonele: 1 Mai, piata Domenii, piata Dorobanti, Floreasca, Aviatiei, Tineretului, Primaverii, Ofer plata cash sau ap. in bloc nou + diferenta. Dezvoltator, Rog seriozitate. ☎0768.844.544 iordansolomon93@yahoo.com

48. **Vand** casa curte, 3 camere. Vand apartament 3 camere Cornetu sau schimb cu o garsoniera Bucuresti + diferenta; ☎0753.110.421

49. **Vitan** Mall, schimb apartament 2 camere, mobilat, utilat + detin casa in Breaza 125 mp, P+1+M, 1000 mp teren, schimb cu casa la curte Bucuresti. ☎0745.092.940

50. **Zona** Barbu Vacarescu, dau garsoniera la curte, cu imbunatatiri pentru schimb garsoniera zona Mihail Glinka la bloc si diferenta de bani; ☎0729.118.541

4 Imobiliare închirieri

Garsoniere

1. **1 Decembrie** 1918- metrou semidec., 21 mp, mobilat, utilat, Piata Trapezului-metrou, inchiriere garsoniera, stradal, metroul langa bloc, mobilata+ utilata, **175 €;** ☎0723.265.261 office@dinamicimobiliare.ro

2. **1 Decembrie,** str. Becatie sect. 3, dec., mobilat, utilat, gars. cf. 1, 3/8, bloc mixt reabilitat termic, la 2 min metrou, numai fete, disc., **250 €;** ☎0751.197.122

3. **1 Mai,** Bd. Expozitiei, 36 mp, mobilat, vila curte, et. 1, o cameram baie, bucatarie, hol, balcon, cu gresie, faianta, termopan, Ac, CT, tv, masina spalat, aproape toate mijloacele de transport; ☎0720.941.128

4. **23 August** inchiriez garsoniera dec., mobilat, utilat, Particular zona Republica, cartier 23 August, inchiriez garsoniere complet mobilate, utilate ultra modern. Pret 200E - 230E. **230 €;** ☎0722.687.259

5. **Alba** Iulia - Moise Nicoara, 22 mp, mobilat, utilat, 3/4, libera, contract ANAF, particular, exclus agentii, **200 €;** ☎0725.088.088

6. **Alba** Iulia, Moise Nicoara, etaj 2, 20mp, mobilat si utilat, nou, ocazie semidec., 20 mp, mobilat, utilat, **235 €;** ☎0747.246.041 diana.floriana@galaxyimob.ro

7. **Aleea** Lunca Siretului dec., 40 mp, mobilat, utilat, Garsoniera, mobilata si utilata, proaspat renovata, masina de spalat, termopane, gresie, faianta. **1.150 L;** ☎0726.886.445

8. **Aleea Pantelimon, mobilat, cf. 3, zugravit, gaze, parter; ☎0764.058.867/ 0761.602.267/ 0761.602.262**

9. **Aleea** Ucea, Resita, semidec., 18 mp, mobilat, utilat, etaj 3/4, suprafata 18 mp, renovata, mobilata/ utilata complet, termen lung, o persoana/ cuplu nefumatori, agentie imobiliara, chei **200 €;** ☎0737.174.779 marius@k-imobiliare.ro

10. **Alexandriei** cu Magurele, dec., 25 mp, mobilat, utilat, inchiriez garsoniera in cladire noua et. 1 din 3, mobilata, utilata si finisata ultramodern. Toate utilitatile incluse in pret cu exceptia curentului electric. Acces facil la transportul in comun, **260 €;** ☎0723.326.269 office@italtony.ro

11. **Amzei,** Piata Romana, inchiriez garsoniera, dec., 45 mp, mobilat, utilat, suprafata 45 mp, bloc izolat termic, centrala termica proprie, canapea extensibila, etaj 2. Renovat recent, cablu TV, internet, acces rapid la metrou, 1 luna chirie plus 1 luna de garantie. **330 €;** ☎0739.430.161

12. **Aparatorii** Patriei metrou, dec., 42 mp, mobilat, utilat, fix chiar al 2-lea bloc, 1985, Universitatea Spiru Haret, autobuz la colt, vedere bd., 2 lifturi, et. 8, aer conditionat, pat dublu. Rapid, Berceni, Oltenitei, Vitan, Tineretului, Unirii, Romana. Se cere seriozitate. Libera. Pret plus taxe cct; **220 €;** ☎0767.173.441

13. **Aparatorii** Patriei, mobilat, utilat, gars. in vila, baie, bucatarie, dormitor, intrare separata, **800 L;** ☎0762.150.285

14. **Aparatorii** Patriei, la 6 minute de metrou, semidec., 20 mp, mobilat, utilat, mobilat si utilat, frigider, aragaz, masina de spalat, gresie, faianta, termopan, bucatarie open, intretinere 200 de Lei **800 L;** ☎0728.997.018 elenavladoianu@yahoo.com

15. **Aparatorii Patriei, metrou Emil Racovita, 32 mp, mobilat, utilat, Mega, Lidl, moderna, balcon, 250 €; ☎0748.133.331**

16. **Arena** Nationala, semidec., 33 mp, mobilat, utilat, Basarabia Muncii, open space, etaj 8/10, mobilata si utilata complet 2014, aragaz, hota, mas. spa, frig, tv, net RDS 100Mb, Contorizata, bloc f. curat. Disponibila imediat. Particular. Comision 0. **290 €;** ☎0722.626.726 bogdanxxus@gmail.com

17. **Armeneasca,** Mosilor, Bd. Carol I, semidec., 28 mp, nemobilat, utilat partial, garsoniera pozitionata central pe Bdul Carol I, in apropiere de intersectia cu Mosilor, pretabil birouri, la parter, se inchiriaza nemobilata. La 10-12 minute de Piata Universitatii; **280 €;** ☎0723.438.988 office@topasset.ro

18. **Baneasa,** dec., 38 mp, mobilat, utilat, Aviatiei, bloc 1986, renovata recent, mobilata modern, utilata complet, aer conditionat, adiacent Bd. Aerogarii, Hotel Phoenicia, Antena 1, Aeroport Baneasa **350 €;** ☎021.319.78.04/ 0723.515.199 oli_daniel@yahoo.com

19. **Baneasa,** Straulesti, semidec., 22 mp, nemobilat, neutilat, 2/4, cf. 2, gresie, faianta, parchet, termopan, bloc reabilitat, fara gaze si caldura, (1+1), disc., **175 €;** ☎0724.581.411/ 0769.946.753

20. **Barajul** Uzului nr. 9, Titan, 36 mp, mobilat, utilat, spre inchiriere garsoniera, Titan - Piata Minis, 3/10, **800 L;** ☎0762.974.647

21. **Basarab,** str. Fluviului nr. 6, sector 1, inchiriez garsoniera, neg., **350 €;** ☎0761.597.842

22. **Basarabiei** semidec., 33 mp, mobilat, utilat, Garsoniera, et. 8/10, semidec., mobilat, utilat, g+f+p+t+um, pret negociabil. **290 €;** ☎0735.024.491

23. **Batistei,** mobilat, utilat, gars. persoana serioasa, minim 1 an, exclus intermediari, pret neg., **1.200 L;** ☎0754.688.688

24. **Berceni** dec., 30 mp, mobilat partial, utilat, postalionului in spatele Grand Arena sector 4, bloc nou, prima inchiriere, particular. **250 €;** ☎0721.376.588

25. **Berceni** - Aparatorii Patriei semidec., 31 mp, mobilat, utilat, strada Turnul Magurele garsoniera mobilata utilata etaj 1 stradal la intersec?ia cu Emil Racovita pret nediscutabil 230 euro. **230 €;** ☎0773.910.634

26. **Berceni** metrou Dimitrie Leonida dec., 40 mp, mobilat, utilat, Garsoniera confort 1 dec., mobilata nou, etaj 2 /8, gresie, faianta, parchet, termopan, frigider, aragaz, masina de spalat, bloc nou 2018, **215 €;** ☎0746.091.481

27. **Berceni,** dec., 30 mp, mobilat, utilat, garsoniera de inchiriat in Bucuresti, Soseaua Giurgiului, complet mobilata si utilata, piscina, gratare, parcare, internet, cablu gratis; **220 €;** ☎0786.374.191/ 0786.304.250 Codreagina@yahoo.com

28. **Berceni,** Aparatorii Patriei, loc parcare, semidec., 30 mp, mobilat, utilat, garsoniera, proprietar garsoniera in vila la curte, vis-a-vis Kaufland, complet renovata, mobilata si utilata, contorizata, libera, terasa proprie, parcare in fata portii. Exclus animale de companie. Rog seriozitate. **240 €;** ☎0723.545.735

29. **Berceni,** Brancoveanu dec., 34 mp, mobilat partial, utilat partial, Garsoniera confort 1, et. 7/10, 2 lifturi, semimobilata (canapea extensibila, aragaz, frigider), balcon inchis, bloc stradal, libera. **1.000 L;** ☎0723.473.030 garoafa_maria@yahoo.com

30. **Berceni,** metrou Aparatorii Patriei, garsoniera dec., 36 mp, mobilat, utilat, Oltenitei, in vila, vis-a-vis de Kaufland, confort 1, utilata si contorizata full, centrala proprie, aer conditionat, catv, lcd, net, balcon, foisor, curte, strada fara trafic, parcare auto. **270 €;** ☎0723.545.735

31. **Berceni,** P-ta Sudului, Oltenitei, stadion, Lidl, dec., 40 mp, mobilat, utilat, Berceni Oltenitei Lidl garsoniera dec.a etal 7/10 mobilata canapea extensibila parchet usa metalica bucatarie mobilata frigider aragaz masina spalat balcon metroul P-ta Sudului contract Anaf. **250 €;** ☎0722.217.638 viofull@yahoo.com

32. **Bragadiru,** Cristalului /Scandinavia, West Park dec., 44 mp, mobilat, utilat, garsoniera, bloc 2018, prima inchiriere!Garsoniera, etaj 6 din 10, 2 lifturi, bloc 2018, 44 mp, dec.a, bucatarie inchisa, finisaje de calitate, mobilata si utilata, RATB linia 302, 250 euro, **250 €;** ☎0730.556.910

33. **Brancoveanu,** garsoniera dec., 45 mp, mobilat, utilat, Garsoniera confort 1, mobilata si utilata complet, totul nou situata la 5-6 minute de metrou Brancoveanu. **300 €;** ☎0729.739.798 florentina.thesellproperty@gmail.com

34. **Bucur** Obor metrou, 36 mp, mobilat, utilat, la 2 minute de metrou, 8/10, stradala, bloc mixt, utilata, mobilata modern, g+f+t+um, renovata recent, a/c, aragaz, frigider, masina de spalat, hota bucatarie, contorizata, tv, internet, balcon inchis termopan, libera, **230 €;** ☎0732.859.500

35. **Bucurestii** Noi, Pajura dec., 34 mp, mobilat, utilat, Proprietar gars dec.a, etaj 1, complet renovata si mobilata lux 2019, prima chirie: bucatarie Mobexpert, electrocasnice noi, canapea extensibila, bloc supraveghere video, contract declarat fisc. **330 €;** ☎0730.626.403

36. **Bucurestii** Noi, Soseaua Chitilei, parcare, terasa dec., mobilat, utilat, agentia noastra va prezinta o garsoniera situata la intrare pe Sos Chitilei. Se inchiriaza complet mobilata si utilata. Garsoniera beneficiaza de o terasa proprie de 30 mp si loc de parcare in subteran. **280 €;** ☎0724.562.030 costin@areanorthestate.ro

37. **Bucurestii** Noi, str. Pajura, dec., mobilat, cf. 1, et. 2/4, centrala, mobilata nou; ☎0744.158.600/ 0742.206.107

38. **Bulevardul** Dacia garsoniera cocheta dec., 28 mp, mobilat, utilat, **350 €;** ☎0769.250.545 contact@cristinamarin.ro

39. **Bulevardul** Dacia, 32 mp, mobilat, utilat, Piata Spania, etaj 2/3, amenajata modern, aer conditionat, masina de spalat, fara balcon, libera, **330 €;** ☎0766.721.416

40. **Calarasilor,** Muncii, metrou, 2/8, dec, 40 mp, lux dec., 40 mp, mobilat, utilat, garsoniera mobilata si utillata modern Calea Calarasilor, piata Muncii la 1 min de metrou, intare stradala, aces rapid Unirii, Decebal, Mihai Bravu etc, et 2 din 6, dec, 40 mp utili, renovata, curata 300 euro. **300 €;** ☎0732.864.043 adrianvochin@yahoo.com

41. **Calea** 13 Septembrie, Drumul Sarii, B-dul Ghencea dec., 40 mp, mobilat, utilat, pozitionata in spatele benzinariei Mol, orientare est, disponibila imediat, scara prevazuta cu 2x lifturi, 1+1. Acces facil catre centrele universitare: Politehnica, Academia Militara, Universitate. **260 €;** ☎0773.937.217 ysaccosmin@evocasainvest.ro

42. **Calea** Calarasilor garsoniera moderna mobilata, utilata. dec., 41 mp, mobilat, utilat, **350 €;** ☎0740.180.180 office@casadecasa.ro

43. **Calea** Floreasca 146, mobilat, garsoniera demisol, renovata,

44. **Calea** Victoriei, Universitate, 6/8, 30 mp, lux, semidec., 30 mp, mobilat, utilat, ultracentral, acces rapid metrou, facultati, centru Istoric, foarte curata, renovata recent, foarte curata, vedere spate, liniste, libera pret 300 euro o luna avans plus o luna garantie termen minim un an **300 €;** ☎0732.864.043 adrianvochin@yahoo.com

45. **Calea** Vitan, Olimpia, Auchan, mobilat, garsoniera cf. 1, parter, curata, discutabil, **250 €;** ☎0763.136.353/ 0767.983.601

46. **Carol** Parc, mobilat, utilat, super camera intr-o vila, unei fete salariate, intretinere moderata, multa liniste, **500 L;** ☎0721.138.114

47. **Casa** Poporului, 2/3, dec., 40 mp, mobilat, utilat, mobilata, toate utilitatile. **1.000 L;** ☎0744.246.345

48. **Central,** Kiseleff, Herastrau, Arcul de Triumf semidec., 30 mp, mobilat, utilat, Central, eleganta, finisaje lux, recent renovata, 5 min parc herastrau, parter inalt/3, mobilata elegant complet, utilata total lux, parchet, termopan, centrala, tv, wifi, boxa, zona verde, libera, negociabil **330 €;** ☎0762.570.107 csesimi@yahoo.com

49. **Centru** Vechi, Unirii garsoniera dec., mobilat, utilat, Garsoniera confort 1, mobilata si utilata complet, modern, etaj 4 situata in Centru Vechi, Unirii **270 €;** ☎0729.739.798

50. **Chisinau,** bloc 1982, mixt semidec., 33 mp, mobilat, utilat, Garsoniera curata, cocheta, mobilata si utilata complet; bloc mixt, acces rapid la mijloacele de transport, Mega Mall, Lidl, Kaufland, parc, iar metrou Titan la 2 statii de autobuz. Av 1+ 1. Usor neg. **270 €;** ☎0734.829.168 prosper.rad@gmail.com

51. **Cismigiu,** 35 mp, mobilat, utilat, garsoniera cocheta, mobilata si utilata complet, domitor separat, bucataria prevazuta cu un divan extensibil, centrala termica, pozitie excelenta vis-a-vis de parc Cismigiu, pret 290 euro + 2 garantii. **290 €;** ☎0727.903.162

52. **Cismigiu,** semidec., 28 mp, mobilat, utilat, garsoniera in vila Cismigiu. Curata, et. 1/1, centrala proprie, aproape de Romana, Universitate, Kogalniceanu, Cotroceni, Stirbei Voda. **180 €;** ☎0757.704.332 info@houseadvisers.ro

53. **Colentina,** mobilat, utilat, garsoniera asa cum vrei tu, modern, centrala proprie, totul nou, proprietar, fara agentii; ☎0786.695.816

54. **Colentina,** Teiul Doamnei, semidec., 31 mp, mobilat, utilat, 7/10, gresie, faianta, parchet, termopan, um, (1+1), **250 €;** ☎0724.581.411/ 0769.946.753

55. **Confort** City cartier rezidential dec., 42 mp, mobilat, utilat, garsoniera spatioasa mobilata si utilata complet cu loc de parcare inclus. **950 L;** ☎0722.899.558 mury61@yahoo.com

56. **Costin** Georgian metrou semidec., 34 mp, mobilat, utilat, gars., cf. 1, semidec la 1 minut de metrou, renovata recent, g, f, p, t, um, ac, foarte curata, mobilata modern, utilata complet, totul este nou, cablu internet, tv , primul chirias, **1.200 L;** ☎0724.681.908 pasarepasare70@yahoo.com

57. **Cotroceni,** semidec., 45 mp, mobilat, utilat, proprietar ofer garsoniera 45 mp, Cotroceni, langa facultatea de medicina, utilata, mobilata, termen lung. 400 euro, libera de la 1 martie. **400 €;** ☎0723.655.882 inavalean@yahoo.com

58. **Crangasi** dec., 40 mp, mobilat, utilat, Crangasi piata, bloc nou, prima inchiriere, etaj 2/5, lift, mobilata si utilata nou, la 5 minute de metrou. Libera **340 €;** ☎0770.750.636 a.imobiliare@yahoo.com

59. **Crangasi-** Maternitatea Giulesti mobilat, utilat, garsoniera in vila, la et. 1, mobilat si utilat nou, baie proprie, bucatarie+ living comun, internet, doar fete. Exclus agentii. ☎0728.020.817/ 0728.736.743

60. **Dacia,** Icoanei, dec., 45 mp, mobilat, utilat, Piata Spaniei,1/10, dec.a,45 mp, constructie 1970,finisata si mobilata complet, hol locuibil, balcon inchis termopan, geam baie, acces si vedere stradala, boxa, centrala proprie bloc, spatioasa, **300 €;** ☎0722.216.231

61. **Decebal** metrou, dec., 40 mp, mobilat, utilat, particular, cf. I, etaj 6 din 8, bloc reabilitat termic, gresie, faianta, mobilat, bucatarie mobilata si utilata, frigider, aragaz, masina de spalat, balcon inchis, liber, metrou, exclus agentii, **320 €;** ☎0727.642.750

62. **Decebal,** Calarasi, OMV semidec., 24 mp, mobilat, utilat, Decebal, Calarasi OMV, p\10, semidec.a nu are balcon, foarte curata finisaje 2018, nu accept animale companie, chat, regim hotelier, asocieri, semistradala, exclusiv oferta agentie publicimob **1.000 L;** ☎0729.954.445

63. **Dorobanti,** Grigore Alexandrescu, semidec., 38 mp, mobilat, utilat, garsoniera confort 1, situata la etajul 3/4, are o suprafata de 38 mp. Este mobilata si utilata lux, are centrala termica proprie, bloc foarte civilizat si curat , retras de la strada, impecabila. **350 €;** ☎0731.144.156/ 021.231.23.18

64. **Dristor** dec., 45 mp, mobilat, utilat, garsoniera foarte bine intretinuta, renovata, complet nou utilata, prima inchiriere, 7 min pana la Park Lake, max 10 min metrou Dristor, bloc linistit, luminoasa si foarte confortabila. **270 €;** ☎0727.327.038 tureamaria@yahoo.com

65. **Dristor** 1, metrou 1 minut, Parc Lake, Parc IOR dec., 35 mp, mobilat, utilat, bloc reabilitat, chiar in gura Parcului IOR, 50 m de Parc Lake, 3 lifturi, balcon logie, mobilat utilat complet, frigider, masina de spalat, aragaz, tv, piata1 min, parcare, **275 €;** ☎0755.022.290 office@imobservicecenter.ro

66. **Dristor** metrou, semidec., 34 mp, mobilat partial, utilat partial, confort 1, parter, stradal, la intrare metrou, renovata, libera, bloc reabilitat, **1.000 L;** ☎0721.711.888

67. **Dristor,** dec., 38 mp, mobilat, utilat, Mihai Bravu, garsoniera, dec.a, 7/10, 38 mp, 6 min metrou, mobilata, utilata complet frigider, aragaz, masina spalat, AC, LCD, acces facil Muncii, Titan, Vitan, Iancului, proprietar serios. **280 €;** ☎0763.656.867 albu_ovidiu_mihai@yahoo.com

68. **Dristor,** semidec., 32 mp, mobilat, utilat, particular ofer spre inchiriere garsoniera la Dristor, 2 min de metrou, prima inchiriere, renovata recent mobilier si electrocasnice noi, doar pentru cadre Mapn sau Mai. Exclus intermediari. **250 €;** ☎0721.116.698 raluca_dorina2006@yahoo.ca

69. **Dristor,** 10 min metrou dec., 36 mp, mobilat, utilat, Vitan Olimpia, str. Baia Mare, et. 4/8, bl reabilitat, gresie, faianta, parchet, termopan, usa met, renovata proaspat, modern, aragaz, frigider, tv, masina de spalat, contorizat, urgent, avans 1L+1L **230 €;** ☎0721.263.460

70. **Dristor,** 3 minute metrou, dec., 38 mp, mobilat, utilat, Camil Ressu-P-ta Rm. Sarat, 1/10, cf. 1, dec.a, 38mp, bloc mixt, reabilitat, gresie, faianta, parchet, termopan, mobilata, utilata, masina spalat, tv, foarte curata, avans 1 luna+1 garantie. **230 €;** ☎0769.076.167 adriana.petre@orfeas.ro

71. **Dristor,** metrou, 37 mp, mobilat, utilat, mobilata si utilata complet, etaj 8/10, contract ANAF, bloc mixt, imbunatatiri: gresie, faianta, parchet, termopan, aer conditional. Vecinatati: Mihai Bravu, Baba Novac, Vitan Mall, Camil Ressu. OIA 124660 **290 €;** ☎0752.099.439 office@catalog-rezidential.ro

72. **Drumul** Taberei dec., 40 mp, mobilat, utilat, ansamblu Primavara, bloc nou, confort 1, etaj 7, mobila moderna, utilata nou frigider, aragaz, tv, masina de spalat. Cu imbunatatiri noi. Centrala proprie. Acces piscina, sala, spa. Lidl, langa bloc, Autobuze. **215 €;** ☎0762.079.095/ 0725.691.900

73. **Drumul** Taberei semidec., 31 mp, mobilat, utilat, Favorit, etajul 7/10, mobilata si utilata complet, libera, 1+1 garantie. **200 €;** ☎0765.348.367

74. **Drumul** Taberei semidec., 32 mp, mobilat, utilat, Plaza, semistradal, 6/10, prima inchiriere, renovata recent (gresie, faianta, parchet, termopan), mobilata si utilata complet, zugravita, libera, contract Anaf, 1+1 garantie. **265 €;** ☎0769.088.539

75. **Drumul** Taberei - Bd. 1 Mai dec., 35 mp, mobilat, utilat, va propun spre inchiriere o garsoniera in zona Drumul Taberei - Bd. 1 Mai, cu acces rapid la mijloacele de transport in comun! **250 €;** ☎0722.732.975 axadomenii@yahoo.com

76. **Drumul** Taberei 34, et. 4/9, 38 mp, mobilat, utilat, inchiriere garsoniera Dr. Taberei 34, etaj 4/9 viitoare statie de metrou construita la iesirea din scara, complet utilata si mobilata modern, renovata recent, loc de parcare platit, libera **270 €;** ☎0730.015.737 Laura.radu13@yahoo.com

77. **Drumul** Taberei Ghencea dec., 38.00 mp, mobilat, utilat, **220 €;** ☎0730.928.310 trimbitasu@gmail.com

78. **Drumul** Taberei, semidec., 31 mp, mobilat, utilat, Bd. Timisoara, Plaza, etajul 1/10, renovata, gresie, faianta, parchet, termopan, usa metalica, mobilata si utilata complet, libera, 1+1 garantie, **230 €;** ☎0765.348.367

79. **Drumul** Taberei, semidec., 33 mp, mobilat, utilat, Brasov, Plaza linia 41, cf 1, semidec., etaj 4/9, gresie, faianta, parchet, termopan, usa metalica, mobilata, utilata, libera, contract Anaf, avans 1+1, **270 €;** ☎0786.325.401

80. **Drumul** Taberei, semidec., cf. 1, 4/9, parchet, faianta, gresie, termopan, 1+1, **1.000 L;** ☎0724.134.741

81. **Drumul** Taberei, dec., 32 mp, mobilat, utilat, Drumul Taberei, garsoniera mobilata si utilata, renovata, libera, pentru inchiriat; **250 €;** ☎0724.986.301 eugen.tudor@gmail.com

82. **Drumul** Taberei, semidec., 35 mp, mobilat, utilat, Favorit, etajul 6, gresie, faianta, parchet, termopan, mobilata si utilata complet, foarte aproape de mijloacele de transport in comun, libera de pe 15.02. **1.000 L;** ☎0765.348.367

83. **Drumul** Taberei, semidec., 21 mp, mobilat, utilat, Plaza Romania, et. 3/10, cf. 2, dec., mobilata, utilata complet, termopan, parchet, gresie, faianta **800 L;** ☎0762.675.903

84. **Drumul** Taberei, mobilat, utilat, proprietar inchiriez gars., contorizata, zona linistita, 1 luna garantie, disc., **900 L;** ☎0734.348.571

85. **Drumul** Taberei, semidec., 35 mp, mobilat, utilat, rezidential primavara, et 5/6, mobilat si utilat modern, spatioasa, centrala termica, bloc izolat termic construit 2012, gresie, faianta, parchet, termopan, libera, pret in lei, 1+1. **1.200 L;** ☎0723.118.778/ 0723.118.760 stentorintermed@yahoo.com

86. **Drumul** Taberei, Compozitorilor, Auchan, semidec., 33 mp, mobilat, utilat, garsoniera cf. 1, spatioasa, etaj 7/10. Amenajari: termopan, parchet, gresie, faianta, usa metalica. Mobilata, utilata. Libera. Acces rapid tramvai 41, statii RATB, piata, parc, Auchan, Kaufland, etc **1.000 L;** ☎0746.290.628 topimobiliare@yahoo.com

87. **Drumul** Taberei, Compozitorilor, garsoniera semidec., 32 mp, mobilat, utilat, 5 minute Auchan, (Compozitorilor), etaj 6/9, confort 1, termopan, parchet, aer conditionat, mobilat, utilat complet, liber, termen lung. **1.100 L;** ☎0766.668.893

88. **Drumul** Taberei, Favorit semidec., 32 mp, mobilat, utilat, Favorit cf. 1 semidec gresie faianta parchet termopan um balc inchis termopan mobilata modern totul nou si utilata complet libera la 5 minute de Afi Cotroceni. Pozitie excelenta. Renovata recent. **250 €;** ☎0737.384.412/ 0766.055.889 imobiliaretopcasa@yahoo.com

89. **Drumul** Taberei, Favorit, semidec., 34 mp, mobilat, utilat, particulara, garsoniera confort 1, libera,etaj 5/9 utilata complet, renovate, sanitare noi, AC, pret 250 euro, **250 €;** ☎0744.777.270 adicovaci74@gmail.com

90. **Drumul** Taberei, Favorit, MegaImage, semidec., 32 mp, mobilat, utilat, et. 4/10, semidec.a, mobilata si utilata, cf. 1, liber, **220 €;** ☎0786.325.404 mihai.publicimob@gmail.com

91. **Drumul** Taberei, Favorit, str. Sibiu, semidec., 34 mp, mobilat, utilat, mobilata utilata nou, etaj 3/10, termopan, aer conditionat, usa metal, masina de spalat, libera 1200 lei 1+1 garantie cu contract Anaf **1.200 L;** ☎0721.335.949

92. **Drumul** Taberei, Frigocom dec., mobilat, utilat, inchiriez garsoniera confort 1, dec.a, utilata, mobilata pentru o familie pe termen lung. ☎0741.236.531

93. **Drumul** Taberei, Plaza Mall, totul nou dec., 37 mp, mobilat, utilat, Ofer spre inchiriere gars mobilata modern, utilata complet, renovata recent, etaj 2 din 10, are AC, televizor LCD. **250 €;** ☎0751.427.385

94. **Drumul** Taberei, Plaza Romania, bd. Timisoara semidec., 34 mp, mobilat, utilat, sector 6, et 3/9, libera, mobilata modern, utilata complet, acces imediat tramvai 41/8/25, STB 137/138, apropiere AFI Cotroceni, Lujerului Militari, Crangasi, Moghioros, Favorit, Ghencea, Frigocom,1+1. **230 €;** ☎0768.469.465 contanunturi@yahoo.com

95. **Drumul** Taberei, Sibiu, semidec., 32 mp, mobilat, utilat, inchiriere garsoniera, mobilata, utilata, imbunatatita, gresie, faianta, termopan, parchet, usa metalica, usor accesibila mijloacelor de transport, apropiere Afi Cotroceni, Piata Moghioros, Parc Moghioros,(1+1) **250 €;** ☎0799.455.788

96. **Drumul** Taberei, Tip Top, mobilat, utilat, cf. 2, p/10, la cheie, anticipat 1+1, termen lung, fix **250 €;** ☎0764.522.941/ 0763.378.077

97. **Drumul** Taberei-Auchan, garsoniera semidec., 34 mp, mobilat, utilat, Drumul Taberei-Compozitorilor/Auchan, etaj 1/9, confort 1, semidec., termopan, parchet, usa metalica, mobilat-utilat complet, termen lung. **240 €;** ☎0766.668.893

98. **Floreasca,** dec., 45 mp, mobilat, utilat, garsoniera confort 1, in vila, mobilata, parter /1, curte interioara, gresie, faianta, parchet, termopan. **250 €;** ☎0761.532.117/

Imobiliare închirieri GARSONIERE

161. **Piata** Alba Iulia, Decebal, Sperantia, dec., 40 mp, mobilat, utilat, Zvon, mobilata modern, pat mijloc, utilata, masina spalat bucatarie Franke, TV, libera, bloc reabilitat, impecabila 300 euro. **300 €;** ☎0723.962.905

162. **Piata** Alba Iulia, termen lung semidec., 20 mp, mobilat, neutilat, recent renovata: gresie (camera, bucatarie, baie), fainta (baie, bucatarie), mobilata modern, chirie plus garantie, aproape de mall Bucuresti, centru vechi, Piata Unirii, mijloace transport : 104, 123 **250 €;** ☎0723.325.066 margaretabosanceanu@yahoo.com

163. **Piata** Delfinului, nemobilat, particular inchiriez garsoniera, exclus intermediari, **200 €;** ☎0721.933.061

164. **Piata** Muncii dec., 30 mp, mobilat, utilat, se inchiriaza casa la curte cu 1 camera (garsoniera), recent renovata. La 5 min de metrou Muncii.Dispune de curte proprie, loc de parcare platit, centrala termica, camara. Este disponibila imediat. **320 €;** ☎0732.739.494

165. **Piata** Muncii, dec., mobilat, utilat, strada Teleajen, garsoniera in vila, etaj 2/P+E2+M, suprafata utila 40 mp, garsoniera open-space cu bucataria, mobilata si utilata complet moderna, libera. 10 minute metrou Muncii, pentru birou. **300 €;** ☎0758.085.003 daniel@confortcasaimobiliare.ro

166. **Piata** Rahova, semidec., 32 mp, mobilat, utilat, garsoniera de 32 mp, renovata acum, mobilata modern cu dressing 5 usi, bucatarie mobilata utilata, cu masina de spalat, aer conditionat, balcon 4 mp, g, f, p, um, ac, piata, magazine, RATB la parter **1.000 L;** ☎0737.225.551 simona@dealestate.ro

167. **Piata** Romana Dacia inchiriere garsoniera semidec., 35 mp, mobilat, utilat, Piata Romana Dacia, aproape de Liceul Economic garsoniera cu suprafata de 35 mp situata la etajul 3 renovata modern mobilata si utilata complet, mobil cu lift, centrala termica proprie **430 €;** ☎0724.485.211/ 0732.366.831 caramihailuminita@gmail.com

168. **Piata** Romana, 5 minute metrou, Ambasada Angliei semidec., 38 mp, mobilat, utilat, 1/7, garsoniera dubla, mobilata clasic, utilata complet (masina de spalat, frigider, aragaz, televizor) balcon, gresie, faianta, parchet, libera, 1+1 **250 €;** ☎0787.882.999

169. **Piata** Sudului, dec., 34 mp, gars. cf. 1, et. 4/10, super mobilata si utilata, totul nou, 1+1, **220 €;** ☎0733.955.185

170. **Piata** Unirii in spatele magazinului Unirea semidec., 50 mp, mobilat, utilat, garsoniera dubla. La curte, 2 locuri de parcare in curte, centrala plus instalatie termica noua, lumini ambientale, veranda, masina de spalat noua, termopan, becuri led, super economice (5w/h) **365 €;** ☎0748.678.552 trinca.stefan@gmail.com

171. **Piata** Unirii, ultracentral dec., 45 mp, mobilat, utilat, Garsoniera dec.a tip studio, Piata Unirii, bloc monolit, mixt, etaj 4/8, renovata recent ultra lux, instalatii sanitare si electrice schimbate, mobilata si utilata lux, totul nou, 2 min de Metrou Unirii. **450 €;** ☎0720.302.537 traian.ciubuc@gmail.com

172. **Piata** Victoriei metrou dec., 40 mp, mobilat, utilat, Soseaua Nicolae Titulescu, mobilta complet, utilata, ac, masina de spalat, balcon inchis in termopan, foarte curata, libera. Vecinatati: Titulescu, Pasaj Victoria, Doctor Felix, Banu Manta; **350 €;** ☎0728.736.846

173. **Piata** Victoriei-Iancu de Hunedoara dec., 35 mp, mobilat, utilat, garsoniera cf 1, dec.a, etaj 3/6, Iancu de Hunedoara colt cu strada Finlanda, amenajata, mobilata modern, utilata, superpozitie centrala Piata Victoriei. **300 €;** ☎0746.091.481

174. **Plevnei,** spate Facultatea de Drept, 32 mp, mobilat, utilat, inchiriez camera la mansarda, acces individual, toate utilitatile, contorizare individuala, perioada indelungata. ☎0727.907.264/ 0723.020.639

175. **Quadra** 2 , Politehnica- AFI Cotroceni semidec., 34 mp, mobilat, utilat, Garsoniera utilata si mobilata complet, libera, 11/11, direct proprietar (rog nu preluati anuntul pentru a-l posta pe alte site-uri). **300 €;** ☎0752.306.506 l.burghelea@gmail.com

176. **Rahova,** dec., 31 mp, mobilat, utilat, Rahova, gars. 31 mp, bloc nou, mobilata si utilata, noua aragaz, frigider, masina de spalat, tv, centrala de apartament, termopan, usa metalica, libera, Teius nr 263 **900 L;** ☎0727.949.676

177. **Rahova,** Teius, Margeanului semidec., 36 mp, mobilat, utilat, Garsoniera dubla, contract la ANAF, fara copii si animale de companie. **200 €;** ☎0739.155.564

178. **Rasarit** de Soare, Titan, garsoniera etaj 3 cu loc de parcare semidec., 35 mp, mobilat, utilat, **270 €;** ☎0726.309.142 iulian.badea@galaxyimob.ro

179. **Romana,** semidec., 22 mp, mobilat, utilat, inchiriere garsoniera ASE, complet mobilata si utilata. Fara regim hotelier. Agentia Estate Advisers, **270 €;** ☎0747.607.626 despescu.claudia@gmail.com

180. **Romana,** Dorobanti, dec., 35 mp, mobilat, utilat, garsoniera 35 mp, et 1 ac, tv, wifi, costuri intretinere mici, mobilat modern, renovat recent: gresie, faianta, termopan, utilat complet masina de spalata, frigider, aragaz, micounde, liber. **350 €;** ☎0734.299.391

181. **Salaj,** Aleea Bacau, 17 mp, mobilat, inchiriez garsoniera cf. 3, etaj 3, langa scoala si gradinita, inchiriez sau vand, 650+garantie, **650 L;** ☎0762.883.333

182. **Salaj,** C. Ferentari, Sergent Turturica, bloc 2015, dec., 30 mp, mobilat, utilat, Inchiriez garsoniera bloc 2015.zona Salaj, Calea Ferentari, str. Sergent Turturica, etaj 3/5, complet mobilata si utilata gresie, faianta, parchet, termopan, um). **250 €;** ☎0764.529.841

183. **Sebastian** Parc dec., 42 mp, mobilat, utilat, Garsoniera et 3/8, dec, mobilata, utilata complet, proaspat zugravita, aproape de parc, Sebastian, Kaufland, patru statii de tramvai pana la piata Unirii. Aer conditionat apometre, termopan, usa metalica balcon **250 €;** ☎0720.011.960 nicolae.imobiliare@yahoo.com

184. **Sebastian** Parc dec., mobilat, utilat, Parc Sebastian, inchiriere garsoniera, mobilata utilata complet, lux, prima inchiriere, totul nou, libera, bloc mixt, contract. Vecinatati: 13 Septembrie, Panduri, Unirii, Ghencea, Drumul Taberei etc. **299 €;** ☎0772.169.180/ 0720.204.522 inside.imobiliare@gmail.com

185. **Sector** 1, bd. Turda, dec., 45 mp, mobilat, utilat, renovare completa, mobilat modern, toate dotarile. Se inchiriaza la o singura persoana. **165 €;** ☎0727.867.246 quality2001ro@yahoo.com

186. **Sector** 3, Cartier 23 August, mobilat, utilat, et. 2/4, cf. 3, curata, libera, 600 lei/luna+ o luna garantie, **600 €;** ☎0723.949.702

187. **Socului,** dec., mobilat, utilat, Ofer spre inchiriere garsoniera, zona Socului (Dîham), etaj 7. Libera de la data de 1 februarie. **230 €;** ☎0722.140.041

188. **Sos.** Viilor - Eroii Revolutiei garsoniera, dec., 40 mp, mobilat, utilat, va prezint spre inchiriere o garsoniera superba, conf. I. dec. etaj 4/5, suprafata utila 40mp, anul 2016, mobilata modern, utilata complet, la 6' de metrou. **300 €;** ☎0732.940.972 florikiss57@yahoo.com

189. **Spitalul** Fundeni, dec., 35 mp, mobilat, utilat, soseaua Fundeni, Spitalul Fundeni , aer conditionat, moderna, gresie, faianta, parchet, ferestre cu geam termopan, usa metalica, bucatarie mobilata, centrala termica, tv lcd, frigider, **250 €;** ☎0723.699.731

190. **Splaiul** Unirii, dupa targul Auto Vitan dec., 43 mp, mobilat, utilat, inchiriez gars. cu balcon, 43 mp in Compl. Imob. Confort City, Bl.1, etal 9/11, Splaiul Unirii (dupa Targ Auto Vitan). Blocurile sunt noi, toate dotarile, complet mobilata si utilata. Pret 210 Euro; **210 €;** ☎0745.150.719/ 0745.150.716 gutu.gabriel@yahoo.com

191. **Stadionul** Olimpia, Vitan, Sector 3, Bucuresti 36 mp, mobilat, utilat, particular. Inchiriez garsoniera cu vedere stradala, pe Calea Vitan in bloc mixt, renovata in 2019, cu toate utilitatile. Este la 10 minute de metrou Mihai Bravu/ Dristor. **295 €;** ☎0764.018.888 radoiclaudia13@gmail.com

192. **Stefan** cel Mare, str. Icoanei, Vasile Lascar, dec., 12 mp, mobilat, utilat, Stefan cel Mare va oferim la inchiriere pe str Icoanei din str Vasile Lascar o cam in S=12 mp situata intr-o vila la et 1/2+m , mobilata si utilata la 880 Ron cu tot cu chirie si utilitati per luna, **880 L;** ☎0733.657.211 Danyion67@yahoo.com

193. **Stefan** cel Mare, Vasile Lascar, semidec., 35 mp, mobilat, utilat, garsoniera in vila constructie 2007, proprietar, gresie, parchet, faianta, t, aer conditionat, frigider, masina spalat, cuptor microunde, aragaz, tv, centrala, cablu, wi-fi, intrare privata **220 €;** ☎0770.461.670

194. **Stirbei** Voda stradal, parter/ 8, dec., 40 mp, mobilat, utilat, renovata complet, utilata pentru resedinta sau birouri, bloc reabilitat, contorizat, constructie 1991. Pret /luna. Tel. **330 €;** ☎0722.503.483

195. **Tei,** dec., 40 mp, mobilat, utilat, Inginerilor, confort 1, dec., mobilat, utilat, 8/10, apropiere Facultatea de constructii, Parcul Circului, Stefan cel Mare. **250 €;** ☎0721.593.744 hermes_servicii@yahoo.com

196. **Timpuri** Noi, 5 min metrou, mobilat modern, dec., 42 mp, mobilat, utilat, dec., supraf 42 mp, tilat mobilat complet,frigider, aragaz, masina de spalat, Lcd, Ac, gresie, faianta, parchet, termopan, um, vec: Vacaresti, Camera de Comert, Tineretului, 2 min metrou, liber. **340 €;** ☎0734.299.391 imobiliaretineretului@gmail.com

197. **Titan** dec., 38 mp, mobilat, utilat, 1 minut metrou Costin Georgian, bloc stradal, dec.a, 2 balcoane, gresie, faianta, parchet, termopan, masina de spalat, libera, **230 €;** ☎0734.830.800

198. **Titan** 5 min de metrou Costin Georgian semidec., 30 mp, mobilat, utilat, mobilata modern, et 2/9, complet utilata, tv, aer conditionat, aragaz, hota, frigider, masina spalat, termopan, aproape de metrou. **250 €;** ☎0726.873.111

199. **Titan** metrou, prima inchiriere, garsoniera mobilata utilata premium dec., 47 mp, mobilat, utilat, **400 €;** ☎0725.540.400 vlad@vladtrimbitasu.ro

200. **Titan** metrou, stradal bd-ul N. Grigorescu, semidec., 30 mp, nemobilat, utilat, intersectie cu Liviu Rebreanu, imediat langa metrou si intrarea in parc, imobil reabilitat, retras cu zona verde, ferit de zgomotul strazii, et. 7/10 in bloc mixt. **900 L;** ☎0762.612.172/ 0799.933.979

201. **Titan,** Bila, dec., 30 mp, mobilat, utilat, particular, fara comision, fara agentie, masina spalat, demisol, **270 €;** ☎0763.425.972

202. **Titan,** Billa, 22 mp, mobilat, utilat, cf. 2 , dec.a, gresie, parchet, usa metalica, aragaz, frigider, mas de spalat toare in stare buna, sifonier 3 usi, la 5-7 min de metrou si 2 min de statia Ratb, libera, plata 1+1, foarte usor negociabil. **800 L;** ☎0742.784.235

203. **Titan,** Nicolae Grigorescu metrou, dec., 38 mp, mobilat, utilat, Titan, Nicolae Grigorescu metrou, garsoniera cf. 1 decom, mobilata, utilata, libera, 250 eur, plata lunar si o luna garantie, merita vazuta, foarte curata. **250 €;** ☎0722.912.924/ 0767.922.400 cordialimobiliare@yahoo.com

204. **Titan,** Nicolae Grigorescu, garsoniera dec.a dec., 30 mp, mobilat, utilat, **280 €;** ☎0745.695.511 robert@robertgagos.ro

205. **Titan,** Pallady, metrou Nicolae Teclu, lux, semidec., 31 mp, mobilat, utilat, garsoniera aflata in bloc nou, parte a unui ansamblu rezidential situat la doar 700 metri fata de metrou Nicolae Teclu si liniile Ratb care circula in zona, cu legaturi catre toate zonele; **250 €;** ☎0741.430.423/ 0771.313.345

206. **Titan,** Policlinica, garsoniera inchiriere semidec., 32 mp, mobilat, utilat, langa Parcul Titanii, garsoniera confort 1, etaj 8/10, imbunatatiri, mobilat si utilat complet, bloc reabilitat termic, libera, **200 €;** ☎0733.044.670 unoimobiliare@yahoo.com

207. **Titan,** Postavarului, dec., 30 mp, mobilat, utilat, fara comision, fara agentie, masina spalat, demisol, la pretul de **1.200 L;** ☎0763.510.022

208. **Titan,** Rasarit de Soare dec., 40 mp, mobilat, utilat, incepand cu 01.02.2019, ofer spre inchiriere garsoniera complet mobilata si utilata. bloc nou 2008, langa auchan titan. mijloace de transport 101, 311, 335, 330, 253 si tramvai 19, 23, 40; **300 €;** ☎0721.221.117/ 0721.975.449 corneliaana10@gmail.com

209. **Titulescu** dec., 37 mp, mobilat, utilat, Mega Image, dec.a, mobilata modern, utilata, dressing mare, pat, renovata, termopan, parchet, cocheta si calduroasa, 3 minute metrou, 300 euro merita! Primul chirias **300 €;** ☎0723.962.905 imobiliare05@gmail.com

210. **Toporasi,** mobilat, garsoniera in vila, incalzire centrala, zona linistita, cu toate cheltuielile incluse, **800 L;** ☎0731.906.745/ 0784.407.000

211. **Trei** Brazi nr. 28, sector 4, mobilat, utilat, garsoniera plus dependinte, ofer confort maxim in vila lux, prefer convorbirile telefonice in locul mesajelor, **600 L;** ☎0733.025.409

212. **Unirii** semidec., 20 mp, mobilat, utilat, Inchiriere garsoniera in vila Unirii. Renovata, dispune de incalzire prin pardoseala, parcare, acces rapid catre punctele de interes ale orasului. **310 €;** ☎0757.704.332 alexandru.ion@houseadvisers.ro

213. **Unirii** (Valeriu Braniste) mobilat, utilat, cf. 2, et. 4/4, aer cond., termopan, inchiriere pe perioada lunga, pret/ luna, **180 €;** ☎0745.098.963

214. **Unirii,** dec., 40 mp, mobilat, utilat, Nerva Traian, bloc reabilitat termic, renovata recent, mobilata modern, utilata complet, aer conditionat, pozitie deosebita, adiacent Octavian Goga, Mall Vitan, metrou Timpuri Noi, **320 €;** ☎021.319.78.04/ 0723.515.199 oli_daniel@yahoo.com

215. **Unirii,** Esplanada, 2000 anul constructiei, dec., 45 mp, mobilat, utilat, 1 confort, oferta inchiriere garsoniera pe Bulevardul Unirii, 45 de mp, 2000 anul constructiei, etaj 3/8, mobilat si utilat, renovat in 2017, orientare cardinala pe N-E. www.realkom.ro **400 €;** ☎0740.620.112 marian.popa@realkom.ro

Imobiliare închirieri 2 CAMERE

216. **Unirii,** Nerva Traian, metrou Timpuri Noi, mobilata dec., 42 mp, mobilat, utilat, bl reabilitat, amenajata, gresie, faianta, termopan aer conditionat, spatioasa, canapea extensibila, pat,dressing, aragaz, frigider, masina spalat, tv, cablu, net, contorizata, contract Adm. Financiara, merita, **1.200 L;** ☎0744.516.515

217. **Unirii,** Nerva Traian, totul lux, pat matrimonial dec., 44 mp, mobilat, utilat, canapea, amenajata ultramodern, finisaje superioare, gresie, faianta, parchet, termopan, ac, complet moderna, lux, lcd, cablu tv, net, plita, cuptor, frigider, masina de spalat, contorizata, libera **350 €;** ☎0744.516.515/ 0755.075.900 unirii@excesimobilare.ro

218. **Unirii,** Octavian Goga, Nerva Traian, stradal dec., 42 mp, mobilat, utilat, 8/8, terasa o. K, cf. 1 sporit, dec, 42 mp, bloc mixt, vedere pe spate, mobilata, utilata complet, masina de spalat, usi interioare noi, gresie, faianta, parchet, termopan, usa metalica, aer conditionat, liberu, 1+1 **280 €;** ☎0787.882.999

219. **Unirii,** Rond Alba Iulia, semidec., 20 mp, mobilat, utilat, Unirii Rond Alba Iulia strada Moise Nicoara etaj 3/4, confort 2, mobilata si utilata, 20 mp, curata, imbunatatiri, libera, avans 1 luna + garantie 1 luna + comision agentie 50% din chirie pentru prima luna **200 €;** ☎0722.944.100 magichouseimob@gmail.com

220. **Universitate** dec., 40 mp, mobilat, utilat, Sala-Palatului, mobilata utilata complet,et 3/6,liber sunati acum. **200 €;** ☎0762.675.903

221. **Universitate** - Intercontinental, mobilat, utilat, garsoniera mobilata modern, 7/9, renovata, imbunatatiri, vedere fata ☎0723.619.619/ 0723.632.003

222. **Universitate,** 1955, complet mobilata, termen lung, pret net, **350 €;** ☎0722.734.000

223. **Universitate,** dec., 30 mp, mobilat, utilat, Magheru, adiacent, zona accesibila, 30 mp, et. 3/6, dec.a, renovata recent, mobilata modern, utilata, balcon, inclusiv regim hotelier, libera **300 €;** ☎0728.415.944/ 0745.540.560

224. **Universitate,** dec., 35 mp, mobilat, utilat, Piata Rosetti, imobil 2017, renovata lux, mobilata nou, aer conditionat, centrala proprie, pozitie deosebita, contract Anaf, adiacent Romana, Unirii, Gradina Icoanei, Calea Mosilor. **400 €;** ☎021.319.78.04/ 0723.515.199 oli_daniel@yahoo.com

225. **Universitate,** BRD, 5 minute metrou semidec., 30 mp, mobilat, utilat, mobilata modern, bucataria utilata, masina de spalat, gresie, faianta, parchet, termopan, usa metalica, aer conditionat, libera, acces metrou Universitate, Unirii, Sala Palatului, Calea Victoriei, Izvor. **300 €;** ☎0729.323.433

226. **Universitate,** Calea Victoriei, 25 mp, mobilat, vis a vis Magazin Muzica, gars. cf. 1, et. 6/8, total renovata, vedere Piata Revolutiei, situata la cota 0 a metropolei, ideal locuinta/birou, bloc deosebit, locatari elevati. 1 luna + 1 luna garantie, **350 €;** ☎021.336.73.92/ 0734.068.151/ 0729.580.269

227. **Universitate,** metrou, dec., 36 mp, mobilat, utilat, Universitate metrou, Coltea, gars dubla, 2/8, 36 mp, bl. mixt, vedere spate, renovata recent, gresie, faianta, parchet, termopan, usa metalica, aer conditional, mobilata si utilata complet, 2 minute fata de metrou, **280 €;** ☎0731.723.956

228. **Universitate,** Pizza Hut 20 mp, mobilat, utilat, Garsoniera este situata langa Pizza Hut, intr-un bloc fara risc seismic, mobilata/ utilata complet, dispune de aer conditionat. Conditiile de inchiriere presupun contract pe minim 1 an, 1+1 si comision 50%, **230 €;** ☎0720.464.500

229. **Uverturii,** dec., 43 mp, mobilat, utilat, gars cf. 1, dec, Teatrul Masca, mobilat, utilat, g, f, p, t, mobila clasica, etaj 2 din 8, liber, 2 min metrou 41. **1.000 L;** ☎0761.167.220

230. **Victoriei** Piata, Sevastopol, dec., 28 mp, nemobilat, neutilat, 5 minute metrou, curte, baie, bucatarie, camera 21 metri patrati, centrala termica proprie, gaze, usa metalica, firma/ locuit, **225 €;** ☎0724.278.376

231. **Vitan** - Mall dec., 42 mp, mobilat, utilat, proprietar inchiriez garsoniera etaj 1/4, proaspat renovat, gresie, faianta, parchet, termopan, mobilat si utilat complet, pat+canapea, scara de bloc monitorizata video, aproape de mall, liber. Rog seriozitate, **250 €;** ☎0767.317.594 preda_mariana_59@yahoo.com

232. **Vitan - Mall, 42 mp, mobilat, utilat, proprietar ofer gars., 1992, p/4, zugravita. Doresc cuplu (sot-sotie), termen lung, chiria 1 luna + 1 garantie, 270 €; ☎0768.262.142/ 0731.375.167**

233. **Vitan,** dec., 42 mp, mobilat, utilat, mall, str Brailita, cf 1 sporit, la prima inchiriere, totul nou, modern, de calitate. **300 €;** ☎021.253.01.13/ 0745.087.966 office_treibrazi@yahoo.com

234. **Vitan,** mall Bucuresti, dec., 42 mp, mobilat, utilat, Vitanul Nou, moderna libera, mobilata si utilata complet, aragaz, frigider, masina de spalat, aer conditionat, televizor, cuptor cu microunde, vecinatati, Unirii, Nerva Traian, Dristor, Piata Muncii, **300 €;** ☎0727.864.288

235. **Voluntari,** mobilat, utilat, gars. langa Smart Expo Flora, utilitati+ **900 L;** ☎0724.319.923

236. **Voluntari,** semidec., 35 mp, mobilat, utilat, Proprietar inchiriez Gars cf 1, buc, baie, termopan, g, f, controzata, centrala termica, mob, frigider, TV, internet, aragaz, Voluntari la curte, o luna plus o luna Fara animale de compa copii sub 7 ani. **170 €;** ☎0766.191.040 bubu2k5@yahoo.com

237. **Zona** Cutitul De Argint semidec., 32 mp, mobilat, utilat, **245 €;** ☎0720.133.267 athos.imob@yahoo.com

238. **Zona** Piata Delfinului, proprietar, nemobilat, inchiriez garsoniera cf. 1, **200 €;** ☎0721.933.061

Apartamente 2 camere

1. **1 Decembrie** semidec., mobilat, utilat, 1 Decembrie stradal langa Mc Donald's Auchan, mobilat, utilat modest, stradal, apropiere scoli, gradinite, mijloace de transport, **230 €;** ☎0741.074.087/ 0763.606.343 mihaela_actual@yahoo.com

2. **1 Decembrie** 1918 metrou, 60 mp, mobilat, utilat, etaj 3/10 dec. amenajat la cheie. Bloc reabilitat termic. Este mobilat si utilat modern. Totul este nou, impecabil. Are balcon foarte spatios.Este liber. Metroul este la 3- 4 minute distanta. **350 €;** ☎0770.805.447

3. **1 Decembrie** 1918, intersectie Liviu Rebreanu, semidec., 53 mp, mobilat, utilat, 10 minute metrou Titan, bloc reabilitat, etajul 1, complet mobilat. utilat lux, gresie, faianta, parchet, termopane, usa metalica, aer conditionat, termen lung, liber, **320 €;** ☎0728.777.132 office@ramax.ro

4. **1 Decembrie** 1918, poarta 4 Faur, semidec., 55 mp, mobilat, utilat, 7/8, 55 mp, 300 euro, mobilat si utilat modern, gresie, faianta, parchet, termopan, usa metalica, aer conditional, vedere spate, intrare stradala, acces rapid la ratb, foarte curat, bucatarie open, totul nou, 300 euro, 1+1 seriozitate, **300 €;** ☎0732.864.043 adrianvochin@yahoo.com

5. **1 Mai** semidec., 40 mp, mobilat, utilat, Inchiriere apartament 2 camere 1 Mai. Renovat, curat, spatios, luminos. Dispune de centrala termica, aer conditionat, et 2/2, accces rapid catre punctele de interes ale orasului. **350 €;** ☎0757.704.332 info@houseadivsers.ro

6. **1 Mai,** 50 mp, mobilat, utilat, inchiriez ap. 2 camere, et. 1/7, vizavi de Medlife Grivita, intre statiile de metrou 1 mai si Grivita, **350 €;** ☎0723.807.859

7. **1 Mai,** Domenii, Mihalache 315, proprietar, 2 cam., dec., 60 mp, mobilat, utilat, proprietar, inchiriez apt 2 camere dec., 80 mp cu tot cu terasa, et. 3/4, usa metalica, termopan, g, f, aer conditional, centrala, mobilat si utilat, intretinere <100 lei, liniste, merita vazut. **450 €;** ☎0788.767.777 calexhaihui@yahoo.com

8. **1 Mai,** Grivita semidec., 55 mp, nemobilat, utilat partial, 1 Mai, Grivita, metrou la 6 minute, bloc nou, 2015, parter, intrare separata, curte proprie 20mp, semidec., baie, grup sanitar, CT, pentru firme, stomatologie, cosmetica, etc. **420 €;** ☎0731.144.156

9. **1 Mai,** Ion Mihalache, dec., 55 mp, mobilat, utilat, vedere spate, dec., etaj 3/10, 55 mp, pret 350 E, g, f, p, t, um, ac, renovat recent, mobilat modern, utilat complet, parcare, in apropiere mijloacelor de transport. **350 €;** ☎0738.626.996

10. **1 Mai,** Turda, dec., 65 mp, mobilat, utilat, 1 Mai, Turda, inchiriez apartament 2 camere complet utilat, la cheie, strada Turda, intrare stradala, bloc reabilitat, mobilat utilat modern, renovat recent, et 2/8, scara curata, 65 mp, finisaje mode. **450 €;** ☎0725.073.075 valentinacalitoiu.imob@gmail.com

11. **13 Septembrie** vav Marriott, dec., 63 mp, mobilat, utilat, apartament etaj 2 bloc nou, mobila noua la prima inchiriere, garantie, la 2 minute de Marriott, **500 €;** ☎0765.404.303

12. **13 Septembrie,** dec., 70 mp, mobilat, utilat, bloc din 2004, foarte curat, stradal, 70 mp, 2 balcoane, ideal ptr locuit, in fiecare camera se afla cate un pat, centrala proprie **350 €;** ☎0722.465.875

13. **13 Septembrie,** Panduri, dec., 56 mp, mobilat, utilat, Marriott, etajul 1/8, dec., mobilat/utilat modern, finisaje de calitate, aer conditionat. Vec: Cotroceni, Sebastian, Izvor, Unirii, Progresului OIA 124711 **480 €;** ☎0731.324.659 office@catalog-rezidential.ro

14. **13 Septembrie,** Panduri, Cotroceni, 2 camere, semidec., 53 mp, mobilat, utilat, 13 Septembrie, confort 1, semidec., an 1990-2000, et. 6/8, supr. 53 mp, gresie, termopan, parchet, mobilat. Agentie, pret: 499 e, comision: 50 %, id: s295. **499 €;** ☎0733.648.747/ 0785.710.839 smfastimob@gmail.com

15. **13 Septembrie,** Panduri, Marriott, dec., 52 mp, mobilat, utilat, Marriott-Panduri-13 Septembrie, open space, parter, scara civilizata, mobilat modern pentru activitate de birou. In imediata apropiere: Monitorul Oficial, toate bancile, mijloace de transport, etc., **550 €;** ☎0724.308.909

16. **13 Septembrie,** Prosper, dec., mobilat, utilat, particular inchiriez apartament 2 camere, etaj 4/8, recent renovat, amenajat modern, aer conditionat, pret usor negociabil. **350 €;** ☎0767.808.418/ 0730.376.518

17. **20 Residence** dec., 58 mp, mobilat, utilat, **500 €;** ☎0768.901.007 cristian.mihaila@galaxyimob.ro

18. **Afi** Cotroceni, Drumul Sarii, dec., 64 mp, mobilat, utilat, proprietar, dec., etaj 2/3, zona super, complet mobilat-canapele piele, electrocasnice noi, utilat parchet masiv, termopan, zugravit 15 ian. 2019, primul chirias. Se asigura loc parcare si boxa, **350 €;** ☎0757.347.146 liviu_mocanu1977@yahoo.com

19. **Alexandru** Cuza 73-75, semidec., 54 mp, mobilat, utilat, inchiriez apartament nou 2 camere, complet mobilat si utilat; 54 mp, situat la 10 min de mers pe jos de pta Victoriei si la 10 min pe jos de Gara de Nord.Dormitorul cu vedere spre o zona calma **550 €;** ☎0722.689.012/ 0729.841.048 alexandra.badea@gmail.com

20. **Alba** Iulia dec., 64 mp, mobilat, utilat, etaj 2/8 vedere mixta, mobilat si uilat lux 2017, loc parcare, 2 ac, prima inchiriere, totul nou. **500 €;** ☎0738.626.996

21. **Alba** Iulia rond dec., mobilat, utilat, apartament modern, stradal, 2 camere mobilate, utilate **429 €;** ☎0759.013.213

22. **Alba** Iulia, Burebista, bloc 2009, renovat, modern, semidec., 65 mp, mobilat, utilat, privatehouse.ro va propune spre inchiriere un apartament in zona Unirii. Inchiriere apartament 2 camere Alba Iulia, Burebista, strada Popa Stoica Farcas, bloc 2009, **500 €;** ☎0760.101.098 claudiu@privatehouse.ro

23. **Alba** Iulia, Decebal, bloc nou 2009, semidec., 50 mp, mobilat, utilat, rezidential, mobila ultramoderna, lux, termopan, aer conditionat, masina de spalat, foarte curat. Vecinatati: Alba Iulia, Unirii, Burebista, Decebal, cafenele, metrou Piata Muncii. **400 €;** ☎0728.736.846

24. **Alba** Iulia, Decebal, Day Residence, bloc 2011, semidec., 60 mp, mobilat, utilat, privatehouse.ro va propune spre inchiriere un apartament in zona Decebal. Inchiriere apartament 2 camere Decebal - Zvon Cafe, strada Gheorghe Dem Teodorescu, complex Day Residence, bloc 2011. **450 €;** ☎0760.101.098 claudiu@privatehouse.ro

25. **Amzei,** Piata Romana metrou, 8471 apartament 2 camere semidec., 48 mp, mobilat, utilat, **490 €;** ☎0727.239.100 dorin.andrei@galaxyimob.ro

26. **Andronache,** Colentina, 10 min. distanta de Pipera, dec., 60 mp, mobilat, utilat, casa la curte, 2 camere, conf. 1, mobilata, utilata, locuri de parcare, strada are iesire in Sos. Colentina, in apropiere de Spitalul Fundeni. Se accepta maxim 2 persoane, **350 €;** ☎0735.562.704 nancyg-david@yahoo.com

27. **Andronache,** Colentina, Pipera, dec., mobilat, utilat, 2 camere, dec.e, baie, bucatarie, curte, gresie, faianta, termopane, usa metalica, centrala pe gaze, calorefiere,locuri de parcare in curte , la 8 min de Pipera, situata la 2 strazi de A3. **350 €;** ☎0735.562.704

28. **ANL** Brancusi, inchiriez ap 2 camere, semidec., 62 mp, mobilat, utilat, living 24 mp mobilat cu coltar cu balcon5mp, hol de 7 mp cu dressing, bucatarie 9 mp mob si ut pe comanda, dormitor 14 mp cu dressing 3 usi, baie 5 mp. Centrala bloc, AC, Ratb, parcare. **275 €;** ☎0737.225.551

29. **Antiaeriana,** 80 mp, mobilat, utilat, confort 1, dec., etaj 2, amenajat cu termopan, parchet, aer conditionat, centrala proprie, mobilat nou pe comanda, utilat, masina de spalat. loc parcare. **350 €;** ☎0726.881.809 iulian78zburlea@yahoo.com

30. **Apusului,** Pacii metrou, inchiriere apartament 2 camere semidec., 54 mp, mobilat, utilat, **350 €;** ☎0758.098.233 claudia.stroe@galaxyimob.ro

31. **Arcul** de Triumf, Averescu, Domenii, Ion Mihalache dec., 60 mp, mobilat, utilat, Apartamentul are 2 camere si se afla pe Bd-ul Maresal Alexandru Averescu, intr-un bloc reabilitat termic, la etajul 1 din 7. Este dec., complet mobilat si utilat si recent renovat, **450 €;** ☎0769.088.452 florin.racu@gmail.com

32. **Arcul** de Triumf, Dorobanti, inchiriez ap. 2 cam dec., mobilat, utilat, renovat recent, totul nou, complet mobilat si utilat. Etaj 2/4, dec., 60 mp, zona linistita, loc parcare, acces la parc, 1 luna chirie plus 1 luna de garantie; **427 €;** ☎0739.430.161

33. **Asmita** Gardens, fara comision, 2 camere, liber, panorama superba, dec., 70 mp, mobilat, utilat, **640 €;** ☎0720.565.898 nicoleta.schik@activimob.ro

34. **Autogara** Filaret, dec., 54 mp, mobilat, utilat, apartament 2 camere, dec., 54 mp utili, mobilat si utilat, etaj 8/9, totul nou, disponibil imediat, acces rapid la mijloacele de transport in comun, aproape de Piata Unirii, Parc Carol **400 €;** ☎0748.238.661/ 0751.075.989 georgiana@imogroup.ro

35. **Aviatiei** Baneasa dec., 65 mp, mobilat, utilat, apartament frumos si luminos in una din cele mai ravnite zone ale capitalei, Aviatiei. Mobilat si utilat complet, apartamentul de la etajul 4 va ofera tot confortul unei sederi agreabile. **720 €;** ☎0732.535.415 madalina.imob@yahoo.com

36. **Aviatiei,** dec., 54 mp, mobilat, utilat, Elena Caragiani, dec., etaj 2, recent renovat, mobilat/utilat complet, mobila bucatarie noua, balcon inchis, bloc reabilitat, liber. **460 €;** ☎0799.936.443 cosmin.andrei@iness-intermed.ro

37. **Aviatiei,** dec., mobilat, utilat, mobilat si utilat lux, pozitie extraordinara, apopiere metrou, parc Herastrau, etaj 1/4, se preteaza unei familii, 64 mp, modificat, mobilier pe comanda, liber. **430 €;** ☎0738.626.996

38. **Aviatiei,** semidec., 50 mp, mobilat, utilat, Promenada, ultra lux 2 camere Aviatiei, parter, Str Capalna, 2 minute de metrou Aurel Vlaicu, utilat si dotat complet, mobila bucatarie Bauformat Germania, mobilier Mobexpert, fara balcon. **550 €;** ☎0722.202.070

39. **Aviatiei,** Aerograrii 38, dec., 68 mp, mobilat, utilat, inchiriez apartamnet 2 camere, curat, frumos amenajat, bloc linistit, **800 €;** ☎0745.404.677 monica@luxuryinteriors.ro

40. **Aviatiei,** Belvedere Residences, 48 mp, mobilat, utilat, inchiriez apartament 2 camere, bloc nou, prima inchiriere, mobilat si utilat lux **600 €;** ☎0720.880.285 radu1voicu@gmail.com

41. **Aviatiei,** City Point, Bloc 2017, totul nou, dec., 63 mp, mobilat, utilat, privatehouse.ro va propune spre inchiriere un apartament in zona Aviatiei. Inchiriere apartament 2 camere Aviatiei, strada Avionului, Complex City Point, langa Permise Auto Pipera, bloc 2017. **580 €;** ☎0741.773.257 simona@privatehouse.ro

42. **Aviatiei,** Complex City Point, bloc 2016, semidec., 60 mp, mobilat, utilat, privatehouse.ro va propune spre inchiriere un apartament in zona Aviatiei.Inchiriere apartament 2 camere Aviatiei, strada Avionului, City Point, la 10 minute de metrou Aurel Vlaicu, bloc 2016. **550 €;** ☎0741.773.257 simona@privatehouse.ro

43. **Aviatiei,** Crystal Palace, Elena Caragiani, dec., 65 mp, mobilat, utilat, privatehouse.ro va propune spre inchiriere un apartament in zona Aviatiei. Inchiriere apartament 2 camere Aviatiei - Crystal Palace, strada Elena Caragiani, bloc 1985, **600 €;** ☎0741.773.257 simona@privatehouse.ro

44. **Aviatiei,** Herastrau, 2 camere, dec., 55 mp, mobilat, utilat, 2 camere Aviatiei, suprafata 55, etaj 2/4, apartamentul este la 5 min de M. Aviatiei **499 €;** ☎0755.335.562

45. **Aviatiei,** Lukoil, Al Serbanescu, Totul Nou, dec., 65 mp, mobilat, utilat, privatehouse.ro va propune spre inchiriere un apartament in zona Aviatiei. Inchiriere apartament 2 camere Aviatiei, Lukoil, str. Alexandru Serbanescu intersectie cu Capalna, stradal, bloc 1985. **550 €;** ☎0741.773.257 simona@priv

Imobiliare închirieri 2 CAMERE

86. **CALARASI** CALEA semidec., 50 mp, mobilat, utilat, Delea Veche, bloc nou 2012, 1/8, mobila noua, aer conditionat, apometre, repartitoare, masina spalat, tv led, internet, videointerfon, paza non stop, aproape de Unirii, Decebal, Muncii, **399 €;** ☎0722.211.146 pegusimobiliare@yahoo.com

87. **Calea** Calarasi - Delea Noua, 58 mp, mobilat, inchiriez ap. 2 camere, 1980, stradal, 6/8, pretabil locuinta sau birouri, gresie, faianta, termopan, um, balcon inchis, **500 €;** ☎0721.816.709

88. **Calea** Calarasi, Popa Nan, Traian dec., 64 mp, mobilat, utilat, renovat capital acum, prima inchiriere, totul nou, modern, de calitate, camere 19 si 16 mp plus hol locuibil 14 mp, amenajat camera de zi, balcon, 2 gr sanitare, 3 aer conditionat, centrala, contract, **500 €;** ☎0762.612.172/ 0799.933.979

89. **Calea** Dorobantilor, BCR, dec., 55 mp, mobilat, utilat, 2 camere, confort 1, dec., mobilat, utilat, finisat modern, aragaz, frigider, masina de spalat, aer conditionat, balcon, bloc reabilitat termic, termopane, cablu tv, internet, o luna chirie, o luna garantie **505 €;** ☎0722.568.283

90. **Calea** Mosilor apartament 2 camere semidec., 55 mp, mobilat, utilat, 2 camere, Calea Mosilor, in apropiere de bd-ul Carol, etaj 8, cu vedere panoramica, bloc reabilitat termic, balcon, liber, putin negociabil. Pentru mai multe detalii, rog telefonati, **340 €;** ☎0747.063.111 marialuxa.teantant@yahoo.com

91. **Calea** Mosilor intersectie cu str. Oltarului dec., 80 mp, mobilat, utilat, inchiriez ap 2 cam mobilat si utilat modern pentru birouri, zona deosebita, parchet, termopane, usa metalica, tv, internet, parte din 2 etaje, intrare separata. **8 €;** ☎0720.047.541

92. **Calea** Vacaresti, Sun Plaza, 5 minute metrou, dec., 80 mp, mobilat, utilat, constructie noua, apartament confort sporit, impecabil, totul modern, centrala proprie, video interfon, stradal, parcare subterana, liber, **500 €;** ☎0734.830.800

93. **Calea** Victoriei, semidec., 47 mp, mobilat partial, utilat, 2 cam cf 1, semid, Calea Victoriei stradal 3/8 vedere stradala, nemobilat, bucatarie mobilata si utilata faianta gresie parchet termopan usa metalica aer conditionat, de preferat firma, contract Anaf, 450 e. **400 €;** ☎0722.295.546 anagholami2@gmai.com

94. **Calea** Victoriei, semidec., 65 mp, mobilat, utilat, Calea Victoriei, str. Biserica Alba, ofer spre inchiriere apartament 2 camere, semidec., situat la etajul 1 din P+6. Apartamentul se inchiriaza mobilat si utilat complet. **550 €;** ☎0731.602.907/ 0755.680.215 ionut.imobiliare2010@yahoo.com

95. **Calea** Victoriei, Radisson, semidec., apartament 2 camere, etaj 1, renovat si mobilat modern, 2 bai, balcon, centrala proprie, aer conditionat, termopane, **490 €;** ☎0724.873.777

96. **Calea** Vitan, Vitan, Dristor, dec., 65 mp, mobilat, utilat, apartament 2 camere, dec., suprafata utila 65 mp, etaj 3 din 4, bloc 2016, bucatarie open space, termopan privacy, gresie, faianta, parchet, centrala termica proprie, liber, mobilat, utilat **350 €;** ☎0766.366.321/ 0773.327.930 luiza@dmximob.ro

97. **Cantemir,** Budapesta, dec., 60 mp, mobilat, utilat, 2 camere dec., in apropierea metroului, foarte spatios, parcare ADP, etaj 2/7, renovat recent, mobilat si utilat complet, bloc rebilitat, pret 360E, **360 €;** ☎0738.626.996

98. **Cartier** Pajura, 50 mp, mobilat, 2 cam., particular, bloc reabilitat, 3/3, recent renovat, dotat modern, **400 €;** ☎0745.988.992

99. **Chiajna, Dudu, Ilfov, utilat, Tineretului (Rezident Militari), inchiriez ap. 2 camere, et. 1 si 3; ☎0723.204.190**

100. **Chisinau,** Mega Mall, dec., 55 mp, mobilat, utilat, Bd. Chisinau, particular, ap. 2 cam. dec., et. 2/4, gresie, faianta,contorizat, mobilat si utilat, mochetat, este zugravit recent, acces stradal, aproape de Mega Mall, **320 €;** ☎0727.788.233 catalin.badea@arasoftware.ro

101. **Chitila** oras, dec., 66 mp, nemobilat, utilat partial, inchiriez apartament cu 2 camere, nemobilat in orasul Chitila, include loc de parcare suprateran in curte, pret 280 euro. ☎0721.561.525

102. **Cismigiu,** semidec., 44 mp, mobilat, utilat, renovat, curat, et 4/8, ac, centrala proprie. Se vinde mobilat si utilat. Acces rapid catre punctele de interes ale orasului, Cotroceni, Kogalniceanu, Universitate. **72.000 €;** ☎0757.704.332 alexandru.ion@houseadvisers.ro

103. **Cismigiu,** Universitate, apartament 2 cam 55 mp, mobilat, utilat, Ofer spre inchiriere apartament la etajul 1, complet mobilat si utilat mobila Mobexpert si electrocasnice Bosh. Bloc linistit, vecini placuti, posibilitate de parcare. Acces rapid la parcul Cismigiu. **413 €;** ☎0739.430.161

104. **Cismigiu,** Universitate, Centrul Vechi semidec., 50 mp, mobilat, utilat, particular ofer ap 2 cam et 4/7, camera de zi cu canapea extensibila, dormitor cu pat matrimonial, mobilat modern, bucatare utilata baie, balcon mare, centrala, ac, intretinerea mica str. Eforie nr 8 **1.530 L;** ☎0726.149.914

105. **City** Point Residence, Aviatiei, Avionului dec., 55 mp, mobilat, utilat, Inchiriez apartament 2 camere,bloc 2017,City Point Residence,Aviatiei,Str. Avionului,langa Permise Auto Pipera,10 min metrou Aurel Vlaicu,TOTUL NOU,PRIMA INCHIRERE,dec.,suprafata aprox 55 m2, **580 €;** ☎0764.529.841

106. **Colentina** semidec., 59 mp, mobilat, utilat, Inchiriez apartament doua camere, mobilate si utilate, dotate cu aragaz, frigider, masina de spalat, TV si aer conditionat, renovat recent. Foarte aproape de mall, piata, magazine, scoala si gradinita. **350 €;** ☎0752.122.538

107. **Colentina** - Bucur Obor dec., 56 mp, mobilat, utilat, aproape de statia ratb, metrou Obor, ap.2 cam. conf.1, sup.56 mp cu balcon, bl.1982, et 10/10, renovat total, usa metalica, usi noi, gresie, faianta, parchet, termopan, 1 ac, ins. sani+ elec noi, liber, **350 €;** ☎0721.262.173 ion.cdumitru@yahoo.com

108. **Colentina,** 2 camere la curte (1 este libera) 1 dupa data de 15.02.2019, cu toate facilitatile, prefer o persoana; ☎0765.353.938

109. **Colentina,** dec., 60 mp, mobilat, utilat, Teiul Doamnei, bloc reabilitat termic, renovat recent, mobilat modern, utilat complet, aer conditionat, adiacent Lacul Tei, Doamna Ghica, Obor, Stefan cel Mare **350 €;** ☎021.319.78.04/ 0723.515.199 oli_daniel@yahoo.com

110. **Colentina,** Andronache, Voluntari, dec., 60 mp, mobilat, utilat, Complex Terra Residence bloc 2009, 4/6 imb. gresie, faianta, parchet, UM, termopan, AC, centrala proprie, mobilat modern, utilat complet, contract legal, avans 1+1L, **300 €;** ☎0722.614.867/ 021.688.08.67

111. **Colentina,** Doamna Ghica, Str. Pancota, dec., 55 mp, mobilat, utilat, cf. 1, parter/8, bloc reabilitat, centrala termica proprie, costuri intretinere mici, zugravit recent. Liber. 1+1 garantie, **300 €;** ☎0757.400.300 neagut65@gmail.com

112. **Colentina,** Fundeni, City Residence dec., 56 mp, nemobilat, neutilat, Colentina, Fundeni, City Residence, P/4, dec, 56 mp, intrare vedere stradala, constructie 2013, centrala termica, gresie, faianta, parchet, termopan, usa metal, loc parcare, ideal firma locuit, contract Anaf, liber. **500 €;** ☎0724.336.834

113. **Colentina,** Rose Garden dec., 66 mp, mobilat, utilat, Apartament 2 camere, loc parcare subteran, boxa. **500 €;** ☎0735.176.819

114. **Colentina,** Str. Radovanu, totul nou dec., 60 mp, mobilat, utilat, Inchiriez apartament 2 camere, Colentina, Str. Radovanu, totul nou, dec., suprafata aprox 60 mp, parter/4, complet mobilat si utilat, nou, lux si modern g+f+p+t+um). **400 €;** ☎0764.529.841

115. **Complex** Rezidential Theodor Pallady-Fetesti 52 semidec., 50m interior-15m terasa mp, mobilat, utilat, Propietar inchiriez apartament 2 camera in Complexul Rezidential Theodor Pallady str. Fetesti.Complet mobilat si utilat,AC,centrala termica,spatiu de parcare subteran si terasa exterioara. **350 €;** ☎0799.775.140 avfmarius@gmail.com

116. **Confort** Park, dec., 66 mp, mobilat, utilat, Rin Grand hotel, vedere spre Praktiker, etaj 3/11, aer conditionat, loc parcare, mobilat, inchiriere termen lung, garantie 500 , centrala proprie. **400 €;** ☎0770.443.468 chireealina@yahoo.com

117. **Cosmopolis,** semidec., 38 mp, mobilat, utilat, inchiriez apartament,doua camere, etaj 9, in Cosmopolis, mobilat si utilat complet. Liber de la 1 Februarie. Plata 1+1, proprietar. **300 €;** ☎0745.596.463

118. **Cosmopolis,** Pipera 2 camere, parcare semidec., 45 mp, mobilat, utilat, **390 €;** ☎0736.690.109 office@northproperty.ro

119. **Cosmopolis,** Pipera, 2 camere lux, dec., 50 mp, mobilat, utilat, **450 €;** ☎0736.690.109 office@northproperty.ro

120. **Costin** Georgian metrou, dec., 65 mp, mobilat, utilat, confort 1, dec., 65 mp, 2 bai, etaj 3/8, mobilat si utilat complet, liber, inchiriere pe termen lung, zona verde, la 5minute de metrou si statia Ratb, acces in tot orasul. 1+1+ comision 50%. **300 €;** ☎0730.773.589 paula.kdwimob@gmail.com

121. **Cotroceni** Palat, Carol Davila, dec., 44 mp, nemobilat, utilat, pozitie si locatie reprezentativa pt. firme/birouri, renovat capital, et. 2 in vila, reabilitata termic, bucatarie mobilata si utilata, centrala proprie, costuri intretinere reduse, cu contract. **350 €;** ☎0762.612.172/ 0799.933.979

122. **Cotroceni,** dec., 54 mp, mobilat, utilat, Procapital Development va ofera spre inchiriere apartament 2 camere Cotroceni, apartament nou, mobilat si utilat complet situat in Cotroceni, Politehnica Residence. **500 €;** ☎0720.888.023 dobre.costin@procapitald.ro

123. **Cotroceni,** Eroilor, Politehnica, 2 camere, semidec., 51 mp, mobilat, utilat, bulevardul Eroilor, semidec., an constructie 1960, et. 3/4, supr. 51 mp, termopan, aer conditionat, usa metalica, mobilat. Agentie, id: s303, pret: 499 e, comision: 50%, **499 €;** ☎0733.648.747/ 0785.710.839 smfastimob@gmail.com

124. **Crangasi** - Splaiul Independentei dec., 70 mp, mobilat, utilat, Procapital Development ofera spre inchiriere apartament 2 camere.apartamentul dispune de un living generos, birou, bucatarie inchisa cu geam, dormitoar mare,dressing si o baie. Pretul este negociabil; **650 €;** ☎0720.888.108 dumitru.irinel@procapitald.ro

125. **Crangasi** 2 camere dec., 55 mp, mobilat, utilat, 2 Camere Crangasi, etaj 2/8, renovat 2017, apartamentul este la 5 min de gura de m Crangasi **340 €;** ☎0755.335.562

126. **Crangasi,** dec., 58 mp, mobilat, utilat, 2 camere, in apropierea metroului, foarte spatios, parcare ADP, etaj 1/8, constructie 1984, renovat recent, mobilat si utilat complet, **330 €;** ☎0738.626.996

127. **Crangasi,** metrou Crangasi, dec., 57 mp, mobilat, utilat, inchiriere 2 camere, dec., mobilat si utilat modern, bucatarie utilata si mobilata, etaj 2/4, stradal, gresie, faianta, termopan, aer conditionat, parchet, LCD, in apropiere de metrou si parc. **350 €;** ☎0722.702.564 ioan.rusupfa@gmail.com

128. **Crangasi,** Semaparc, semidec., 65 mp, mobilat, utilat, direct proprietar, inchiriez apartament nou, 2 camere, suprafata 65 mp, complet utilat, bloc nou, etaj 3, lift modern. Plata 1+1 garantie, contract, factura **400 €;** ☎0744.302.121 iliescu49@yahoo.com

129. **Crangasi,** strada 9 Mai nr 37-39 dec., 74 mp, nemobilat, utilat, inchiriez ap 2 cam, et 2, 73.63mp utili, + parcare subterana (50 Euro peste cei 300 pt Ap) constr. 2018, lift, casa scarii granit, totul nou (vz foto), 600 m de metrou si piata Crangasi, centrala proprie, **300 €;** ☎0785.781.403

130. **Decebal** dec., 70 mp, mobilat, utilat, Zvon, etaj 3/8, dec., mobilat si utilat nou, renovat nou, primul chirias, liber, gresie, faianta, parchet, termopan, apropiere Unirii, Alba Iulia, Muncii, **475 €;** ☎0728.114.498

131. **Decebal,** dec., 68 mp, mobilat, utilat, etaj 2/7, renovat si mobilat lux, amenajat pe comanda 2016, utilat complet, zona cafenele, la jumatatea distantei dintre Rond Alba Iulia si Piata Muncii, parcare, contorizat, centrala, **490 €;** ☎0738.626.996

132. **Decebal,** Dristorului, 2 camere, dec., 65 mp, mobilat, utilat, **400 €;** ☎0757.520.826 mihai@galaxyimob.ro

133. **Decebal,** Unirii, 2 camere, dec., 55 mp, mobilat, utilat, 2 camere Decebal, 2 camere dec.e suprafata 55 mp **440 €;** ☎0755.335.562

134. **Diham,** inchiriez apartament 2 camere; ☎0762.261.357

135. **Dimitrie** Leonida, semidec., 60 mp, mobilat, utilat, ap. modern, etaj 1/4, centrala proprie, gresie, faianta, parchet, termopan, usa metalica, aer conditionat, masina de spalat, frigider, aragaz, tv, bar, 2 dressing-uri, balcon, loc parcare. Liber, **350 €;** ☎0773.931.307

136. **Domenii,** zona, mobilat, ap. 2 camere; ☎0722.279.893

137. **Dorobanti** dec., 25 mp, nemobilat, utilat, Dacia, nemobilat, neutilat, cf 1 et1, liber sunati acum **600 L;** ☎0762.675.903

138. **Dorobanti** dec., mobilat, utilat, Str. Axinte Uricaru, inchiriez 2 camere mobilate unei persoane sau doua dar fara copii. **350 €;** ☎021.332.81.65/ 021.610.74.46

139. **Dorobanti** Stefan cel Mare dec., 45 mp, mobilat, utilat, Dorobanti Stefan cel Mare 5 minute metrou, inchiriem un apartament mobilat tineresc, 8/10- dec.- utilat tv-masina spalat-termopan aer conditionat-faianta gresie-parchet -liber, **300 €;** ☎0722.542.692 pavimobiliare@yahoo.com

140. **Dorobanti** - Amman dec., 41 mp, mobilat, utilat, apartament situat al etajul 6/10, recent renovat, aer conditionat, masina de spalat rufe, TV LED, frigider + congelator, internet, liber. **400 €;** ☎0722.306.000 laur@worldnet.ro

141. **Dorobanti** stradal 2 camere 55 mp, mobilat partial, utilat, **450 €;** ☎0740.180.180 office@casadecasa.ro

142. **Dorobanti,** semidec., mobilat, utilat, 2 camere, mobilate frumos, curat, langa parc, et. 3/4 **500 €;** ☎0722.547.414

143. **Dorobanti,** nemobilat, ap. 2 camere, bloc nou finisat, 650 euro - 900 euro; ☎0723.627.543

144. **Dorobanti,** B-dul Primaverii 5 min metrou Aviatorilor ap. 2 cam. de inchiriat semidec., 60.00 mp, mobilat, utilat, **800 €;** ☎0724.808.552 matei@mateipantea.ro

145. **Dorobanti,** Beller, semidec., 60 mp, mobilat, utilat, 2 camere Dorobanti, Beller, deosebite, et 1/ 4 amenajate, mobilate utilate modern, situate intr-o zona eleganta, mijloace de transport in comun, parc, zona cu magazine. **600 €;** ☎0723.606.040 goldwinpromotion@gmail.com

146. **Dorobanti,** Beller, dec., 60 mp, mobilat, utilat, etaj 1/4, dec., zona linistita, pozitie superba, apropiere parc, 60 mp, renovat lux, utilat complet, parcare, **500 €;** ☎0738.626.996

147. **Dorobanti,** capitale dec., 42 mp, nemobilat, utilat partial, Washington, demisol renovat in vila, renovat, centrala proprie, nemobilat, 42 m, termen lung, ideal birou, cabinet, detalii agentie, **375 €;** ☎0737.174.779 marius@k-imobiliare.ro

148. **Dorobanti,** Londra, dec., 55 mp, nemobilat, neutilat, inchiriere 2 camere situate pe starad Londra la demisolul unei vile. Imobilul are 55 mp utili. Renovat recent, primul chiras. Pretabil atat firma cat si rezidenta. Vecinatati: Dorobanti, Victoriei **525 €;** ☎0752.289.028 office@espaco.ro

149. **Dorobanti,** Piata Dorobanti semidec., 60 mp, mobilat partial, utilat, Pentru birou sau locuit, 2 camere confort 1 etaj 2 /3, frigider aragaz, masina de spalat, centrala proprie, 2 grupuri sanitare, **380 €;** ☎0761.532.117/ 0722.542.692

150. **Dorobanti,** Radu Beller semidec., 56 mp, mobilat, utilat, Bloc reabilitat, vecini civilizati, mobilat si utilat la un standard rezonabil, aproape de P-ta Dorobanti, Parcul Floreasca (1 min). Vec: Aviatorilor, P-ta. Victoriei, Aviatiei, Herastrau, P-ta Romana **370 €;** ☎0744.150.002

151. **Dorobanti,** Romana, semidec., 55 mp, mobilat, utilat, Bloc Perla, Dorobanti, Stefan cel Mare, semidec., etaj 9/11, mobilat si utilat (aragaz, frigider nou, masina de spalat rufe), zugravit, parchet lemn reconditionat, 2 balcoane, 2 debarale, ac, **350 €;** ☎0724.265.155 cir_marius@yahoo.com

152. **Dorobanti,** Stefan cel Mare, 7 minute metrou dec., 42 mp, mobilat, utilat, 1/10, dec., confort 2, mobilat, utilat (masina de spalat, frigider, aragaz, televizor) gresie, faianta, aer conditionat, liber, contract ANAF, 1+1, **300 €;** ☎0787.882.999

153. **Dorobanti,** str. Scoala Floreasca, semidec., 55 mp, mobilat, utilat, et. 1 in vila, ap. cochet cu 2 dormitoare dec.e plus o mica camera de zi, renovat capital si mobilat nou relativ recent, centrala proprie, aer conditional, negociabil. **400 €;** ☎0762.612.172/ 0799.933.979

154. **Doua** camere, mobilat, utilat, proprietar inchiriez ap. 2 cam., etaj 3/4, **250 €;** ☎0724.205.996

155. **Doua** camere, nou, se mobileaza la cerere, Felicity, Nord dec., 71 mp, nemobilat, utilat, **430 €;** ☎0727.717.285 denisatanase@galaxyimob.ro

156. **Dristor** adiacent Vitan dec., 54 mp, mobilat, utilat, situat pe Calea Vitan vav de Auchan, et.8/10, cf.1, dec., toate imbunatatirile, bloc reabilitat, mobilat si utilat complet. Acces usor metrou Dristor, statie autobuz la scara. Disponibil imediat. **350 €;** ☎0742.209.990/ 021.322.92.95 imobiliare121@yahoo.com

157. **Dristor** metrou dec., 60 mp, mobilat, utilat, dec., etajul 7/8 mobilat modern, utilat complet, aer conditionat, an 1981, spatios. (fara comision). **440 €;** ☎0752.122.538

158. **Dristor,** semidec., 60 mp, mobilat, utilat, apartament 2 camere in vila constructie 2009, foarte aproape de metrou Dristor. Apartamentul are curte interioara. este mobilat si utilat complet. Cheltuieli de intretinere mici. **450 €;** ☎0731.699.693

159. **Dristor,** semidec., 54 mp, mobilat, utilat, lux, renovat complet, totul nou, prima chirie, instalatii sanitare si electrice noi, materiale de foarte buna calitate, mobilat si utilat la cheie **400 €;** ☎0732.135.467 ramax2016@yahoo.com

160. **Dristor,** 1 minut metrou, semidec., 70 mp, mobilat partial, utilat partial, 3 camere, mobilat partial, etaj 5 /10, termopan, bloc reabilitat, la cerere cumpara masina de spalat, frigider, aragaz noi, **290 €;** ☎0761.532.117/ 0722.542.692

161. **Dristor,** 2 camere, dec., 55 mp, mobilat, utilat, 2 camere Dristor, etaj 3/8, apartamentul este la 5 min. de M. Dristor **370 €;** ☎0755.335.562

162. **Dristor,** 4 minute metrou, semidec., mobilat, utilat, bloc din 1985, etajul 4 din 8, complet renovat, mobilat si utilat modern, masina spalat, aer conditionat, liber, termen lung. **360 €;** ☎0728.777.132 office@ramax.ro

163. **Dristor,** Baba Novac, inchiriez apartament 2 cam dec., mobilat, utilat, dec., mobilat si utilat recent, renovat nou, masina de spalat rufe, AC, internet, cablu TV, acces rapid metrou Dristor, 1 luna chirie plus 1 luna de garantie. **345 €;** ☎0739.430.161

164. **Dristor,** chiar la metrou, dec., 54 mp, mobilat, utilat, 10 minute parc IOR, Mall ParkLake, Strada Emanuel Buteica, etajul 4 din 5, bloc 2018, complet mobilat si utilat modern, centrala, televizor LCD, bucatarie complet utilata, liber, termen lung **500 €;** ☎0728.777.132 office@ramax.ro

165. **Dristor,** Mc Donald's, Mihai Bravu, parc, metrou dec., 56 mp, mobilat, utilat, Zona exceptionala, toate facilitatile, scara civilizata, etaj p/8, 5 min metrou, complet mobilat si utilat modern, 1+1 garantie, liber. **350 €;** ☎0737.379.900/ 0725.060.020 express.imobiliare@yahoo.com

166. **Dristor,** Metrou, renovat, mobilat, utilat, oferta dec., 53 mp, mobilat, utilat, Apartament dec., la 5 minute de metrou Dristor, renovat integral, mobilat si utilat. O luna chirie+o luna garantie! **350 €;** ☎0737.379.900/ 0725.060.020 express.imobiliare@yahoo.com

167. **Dristor,** Mihai Bravu, dec., 58 mp, mobilat, utilat, 2 camere, dec., bloc nou, constructie 2018, etaj 4, complet mobilat si utilat modern, mobilier nou, primul chirias. 5 minute metrou DristorVecinatati: Mihai Bravu, Dristor, Vitan, Titan, Muncii **500 €;** ☎0752.289.028 office@espaco.ro

168. **Dristor,** Mihai Bravu, Vitan, 55 mp, mobilat, utilat, 2 camere, semidec., Mihai Bravu, Prosper, et. 3, vedere spate, complet mobilat si utilat modern, liber. Proaspat renovat. 5 min metrou Dristor. Zone: Camil Ressu, Vitan, Dristor, Titan. **430 €;** ☎0752.289.028

169. **Dristor,** Rm. Valcea, dec., mobilat, utilat, dec., apropiere metrou, etaj 3/8, renovat si amenajat 2016, utilat complet, scara linistita, parcare, pret 340 euro **340 €;** ☎0738.626.996

170. **Dristor,** Titan, 2 camere dec., 55 mp, mobilat, utilat, 2 Camere Dristor, etaj 4/8, suprafata 55 mp, apartamentul este la 5 min de M. **380 €;** ☎0755.335.562

171. **Drumul** Sarii, dec., 60 mp, mobilat, utilat, inchiriez apartament 2 camere, etaj 1/4, amenajat, discutabil **330 €;** ☎0745.067.409

172. **Drumul** Sarii, inchiriere apartament 2 camere dec., 2 bai, 78 mp, centrala proprie dec., 78 mp, mobilat, utilat, **400 €;** ☎0723.542.482 raluca.vintila@galaxyimob.ro

173. **Drumul** Taberei dec., 58 mp, mobilat, utilat, Auchan Drumul Taberei, 1 minut linia 41, cf.1, decomanat, et 1/8, renovat, mobilat si utilat, gresie, faianta, parchet, termopan, masina de spalt, liber. **280 €;** ☎0734.830.800

174. **Drumul** Taberei - Valea Argesului, dec., mobilat, utilat, 8/8, **800 L;** ☎0731.115.056

175. **Drumul** Taberei -Kaufland semidec., 50 mp, mobilat, utilat, Statie RATB in fata scarii, etaj7/9, nou, conform foto : g ,f ,t, p, um, ac, parcare ADP.Se inchiriaza pe o perioada lunga, (particular). Bloc cu sistem de suprveghe video, **300 €;** ☎0721.565.818/ 0723.564.074

176. **Drumul** Taberei 34, 5-10 min de Moghioros, Favorit dec., 52 mp, mobilat, utilat, Drumul Taberei 34 (in spatele complexului), Aleea Pravat, Bl.Z6, inchiriez apartament 2 camere, confort 1, dec., complet mobilat, AC, proaspat renovat.Statia de metrou la 3 minute de bloc. **400 €;** ☎0764.602.152/ 0722.584.001 enache_laurentiu@yahoo.com

177. **Drumul** Taberei ANL Brancusi Valea Oltului sector 6 semidec., 60 mp, mobilat, utilat, et 1/4, 60 mp, centrala termica in bloc, mobilat modern, utilat complet, liber, acces STB 168, contract Anaf inclus, apropiere Prelungirea Ghencea, Kaufland, Frigocom, plata anticipat 1+1. **320 €;** ☎0768.469.465 contanunturi@yahoo.com

178. **Drumul** Taberei Auchan Billa Moghioros sector 6 dec., 60 mp, mobilat, utilat, et 1/10, cu imbunatatiri, mobilat modern, utilat complet, acces imediat 41, apropiere Ghencea, Plaza mall, Lujerului Militari, Crangasi, AFI Cotroceni, Favorit, 13 Septembrie, Chilia Veche, Lovinescu, liber 1+1 **280 €;** ☎0768.469.465 contanunturi@yahoo.com

179. **Drumul** Taberei, dec., 60 mp, mobilat, utilat, Bucla, stradal, dec, etaj 6 din 10, mobilat si utilat modern, langa statie stb la bulevard principal, spatios, luminos, 3 balcoane, potrivit cuplu, familie tanara cu copii, liber, 1+1. **300 €;** ☎0723.118.758/ 0723.118.760 stentorintermed@yahoo.com

180. **Drumul** Taberei, dec., 58 mp, mobilat, utilat, inchiriez ap. cu 2 camere in Drumul Taberei, mobilat, bucatarie utilata, aragaz, frigider, masina de spalat, cuptor cu microunde, termopane, parchet, gresie, faianta, usa metalica, bloc izolat termic, curat, renovat, **300 €;** ☎0723.363.079/ 0726.988.470 teodora_tudusciuc@yahoo.com

181. **Drumul** Taberei, dec., 60 mp, mobilat, utilat, Moghioros, 1 minut linia 41, confort 1, etaj 1/10, mobilat si utilat tineresc, gresie, faianta, parchet, termopan, masina de spalat, liber, **280 €;** ☎0734.830.800

182. **Drumul** Taberei, dec., 52 mp, mobilat partial, utilat, Parc Moghioros, et. 2/10, circular, mobilat clasic, curat, gresie, faianta, parchet, usa metalica, aer conditionat, liber, apropiere ratb, linia 41, piata, avans 1 luna+1 luna garantie, **240 €;** ☎0724.370.636 mfirut@yahoo.com

183. **Drumul** Taberei, dec., 44 mp, mobilat, utilat, Raul Doamnei 7/10 amenajat (g, f, p, t, um) bl. reabilitat, mobilat modern, utilat complet (frigider, aragaz, masina spalat, tv) zona deosebita, aproape de numeroase Ratb, piata, parc, scoli, supermarket, **250 €;** ☎0723.160.409

184. **Drumul** Taberei, dec., 55 mp, mobilat, utilat, Sunrise, 5/5, mobilat si utilat complet, gresie, faianta, parchet, termopan, usa metalica, centrala termica, balcon, posibilitate contract Anaf, liber, **300 €;** ☎0769.088.540 cioran_ginac@yahoo.com

185. **Drumul** Taberei, 2 camere, dec., 60 mp, mobilat, utilat, 2 Camere Drumul Taberei suprafata 60 mp, etajul 3/8 **350 €;** ☎0755.335.562

186. **Drumul** Taberei, apartament 2 camere semidec., 56 mp, mobilat, utilat, Drumul Taberei 3-4 minute parc Moghioros, 5-7 minute Plaza Mall (tramvai 41), etaj 6/9, confort 1, semidec., renovat, mobilat-utilat complet, liber, termen lung **300 €;** ☎0766.668.893

187. **Drumul** Taberei, apartament 2 camere lux, dec., 56 mp, mobilat, utilat, Brancusi Centrul Medical, et. 5, constructie 2018, ap. 2 camere, dec., prima inchiriere, totul nou, centrala termica, aer conditionat, mobilat/utilat complet nou, termen lung. **335 €;** ☎0724.262.436 gfirut@yahoo.com

188. **Drumul** Taberei, Bd Timisoara semidec., 45 mp, mobilat partial, utilat, Frigocom, modern, semimobilat, et. 6/10, gresie, faianta, parchet, termopan, balcon, ac, tv. Vecinatati: Romancierilor, Moinesti, Plaza, Valea Oltului, Afi Cotroceni, Cora Lujerului, Parc Moghioros. **250 €;** ☎0752.122.818 ofiice@catalog-rezidential.ro

189. **Drumul** Taberei, contract Anaf, dec., 55 mp, mobilat, utilat, apartament 2 camere dec., etaj p/4, balcon.Mobilat si utilat. Mobilerul din dormitor si sufrageri este nou. Termopane/usa metalica. Gresie, faianta, parchet. Aragaz, masina de spalat, frigider, **319 €;** ☎0732.624.689

190. **Drumul** Taberei, Favorit dec., 55 mp, mobilat, utilat, Prima inchiriere, direct proprietar, complet modernizat, mobilat elegant si complet dotat, cu totul nou si de cea mai buna calitate, cu loc de parcare. Oferta deosebita pentru doritorii de lux. **500 €;** ☎0722.277.962

191. **Drumul** Taberei, inchirieri apartamente 2 camere dec., 62 mp, mobilat, utilat, **380 €;** ☎0725.390.507 stefan.apartamente.noi@gmail.com

192. **Drumul** Taberei, Moghioros, semidec., 55 mp, mobilat, utilat, Telecom 6/10, semidec., mobilat si utilat complet, liber, termopan, parchet, zugravit, acces imediat piata, RATB, scoli, parcuri **300 €;** ☎0769.470.920

193. **Drumul** Taberei, parc Moghioros dec., 55 mp, mobilat, utilat, 5 minute linia 41, confort 1, etaj 2/10, mobilat si utilat complet, 2 minute parc, bloc stradal, vedere spate, ac, masina de spalat, combina frigorifica, liber. **300 €;** ☎0725.740.601

194. **Drumul** Taberei, Parc Moghioros dec., 60 mp, mobilat, utilat, Ofer spre inchiriere ap 2 camera mobilat, utilat complet, renovat, gresie, faianta, parchet, termopane, 2 lifturi. **1.100 L;** ☎0751.427.385

195. **Drumul** Taberei, Parc Moghioros st Targul Neamt dec., 54 mp, mobilat, utilat, Apartament 2 camere, circular -dec., etaj 1/10, s 54 mp cu balcon, renovat recent, mobilat modern, utilat : masina spalat, frigider, aragaz. Agentie , liber pentru vizionari . **300 €;** ☎0762.093.000

196. **Drumul** Taberei, parc Moghioros, dec., 55 mp, mobilat, utilat, 5 minute linia 41, confort 1, etaj 3/10, mobilat si utilat complet, 2 minute parc, bloc stradal, vedere spate, ac, masina de spalat, combina frigorifica, liber **300 €;** ☎0725.740.601

197. **Drumul** Taberei, Parc Moghioros,totul nou dec., 50 mp, mobilat, utilat, Ofer spre inchiriere ap 2 camera mobilat modern, utilat complet, renovat recent, primul chirias. **300 €;** ☎0751.427.385

198. **Drumul** Taberei, Plaza Mall dec., 56 mp, mobilat, utilat, Metrou-Lujerului, etajul10/11, mobilat/utilat modern, imobil nou, prima inchiriere, centrala proprie, aer conditionat, finisaje de calitate. Vec: Politehnica, Afi Cotroceni, Parc Moghioros, Grozavesti. OIA 124576 **450 €;** ☎0731.324.659 office@catalog-rezidential.ro

199. **Drumul** Taberei, Prelungirea Ghencea, Primavara, semidec., 65 mp, mobilat, utilat, mobila moderna, centrala termica, liber, acces piscina, sala fitness, parc, ratb, hipermarket Lidl, **300 €;** ☎0769.470.920 maramarincescu@yahoo.com

200. **Drumul** Taberei, Raul Doamnei semidec., 52 mp, mobilat partial, utilat, contract ANAF inclus in pret, mobilat partial doar bucataria, disponibil imediat, etaj 1/8, frigider, aragaz, masina de spalat, gresie, faianta, cuplu, familie, fete, baieti, 1+1. Zona linistita, **200 €;** ☎0784.700.888/ 0724.413.513

201. **Drumul** Taberei, Raul Doamnei dec., 55 mp, mobilat, utilat, Prelungirea Ghencea (LIDL), stradal, parter inalt, dec., mobilat si utilat modern, balcon - logie inchis in termopan, renovat (primul chirias), pretul include ctr. ANAF, **1.500 L;** ☎0725.084.444/ 021.210.76.00 ancasweethome@gmail.com

202. **Drumul** Taberei, Razoare, Ho si Min semidec., 65 mp, nemobilat, utilat, Bloc rusesc, 2 camere confort 1 semidec. nemobilat, etaj 1/4, liber, 65 mp + terasa 30 mp, gresie, faianta, parchet, **250 €;** ☎0746.091.481

203. **Drumul** Taberei, Romancierilor, dec., mobilat, utilat, et. 5/10, confort 2, liber, totul clasic, termopan, stradal, acces imediat ratb, scoli, gradinite, **250 €;** ☎0769.470.920

204. **Drumul** Taberei, romancierilor, 2 camere semidec., 50 mp, mobilat, utilat, apartament 2 camere, mobilat, utilat, centrala proprie, masina de spalat, frigider, zona romancierilor, bd-ul timisoara la 10 min fata de Mall Plaza, **375 €;** ☎0742.400.300

205. **Drumul** Taberei, stradal, etaj 1, mobilat, utilat semidec., 50 mp, mobilat, utilat, Drumul Taberei la 2 statii de Linia 41, stradal, etaj 1, vedere spate, contract termen lung, mobilat si utilat complet, renovat, foarte curat, disponibil imediat pe termen lung, sriozitate, garantie **1.300 L;** ☎0721.019.959/ 0720.763.026 respectimob@yahoo.ro

206. **Drumul** Taberei, Timisoara, Afi, 3637 apartament dec., 64 mp, mobilat, utilat, **380 €;** ☎0766.442.554 violetaion@galaxyimob.ro

207. **Drumul** Taberei, Valea Ialomitei semidec., 55 mp, mobilat, utilat, Drumul Taberei Valea Ialomitei inchiriem apartament mobilat tineresc situat la et. 7/10, cf 1, aragaz frigider masina spalat termopan aer conditionat gresie faianta parchet. Liber **250 €;** ☎0722.542.692/ 0761.532.117 pavimobiliare@yahoo.com

208. **Drumul** Taberei, Valea Oltului dec., 50 mp, mobilat, utilat, Inchiriez ap. 2 cam. in Drumul Taberei, Val. Oltului. Decomandat. Mobilat si utilat complet. Curat, zona verde si linistita,loc parcare personal,vedere rasarit. Vis a vis Mega Image. Prima inchiriere. **300 €;** ☎0742.572.396 dansora@gmail.com

209. **Drumul** Taberei-Raul Doamnei, mobilat si utilat dec., 58 mp, mobilat, utilat, 2 cam, Drumul Taberei-Azzurro, et 3/8, mobilat si utilat, 58 mp, totul functional, cu gresie, faianta, termopane, aer conditionat, um, zona linistita, bloc ok. langa parc si viitoarea gura de metrou; **260 €;** ☎0755.600.060

210. **Drumul** Tabereii, dec., 58 mp, mobilat, utilat, proprietar, inchiriez ap 2 cam. Confort 1 sporit, zona Ghencea, complet utilat, loc de parcare. **300 €;** ☎0769.210.355

211. **Eroii** Revolutiei dec., 48 mp, mobilat, utilat, Parc Carol, 2 camere dec. la Prima Inchiriere in imobil 2018

Imobiliare închirieri 2 CAMERE

277. **Magurele,** Institutul de fizica, 10 min Rahova, dec., 65 mp, mobilat, utilat, Unirii, Soseaua Magurele, 2 min Penny, dec., complet renovat, confort 1, 65 mp, dec., mobilat/ utilat modern, multiple imbunatatiri, foarte curat. Loc parcare Adp, contract Anaf. Liber din 15.02.2019Agentie **1.500 L;** ☎0737.481.773 euro.c.imobiliare@gmail.com

278. **Mall** Vitan dec., 60 mp, mobilat, utilat, Ap. 2 camere, de inchiriat,1/4, renovat, zona linistita, parcare, 10 min. pana la Metrou M. Bravu/Timpuri Noi, alte mijloace de transport in comun-2 min. (Mall Vitan), Fara animale de comp. sau fumatori. **440 €;** ☎0730.390.228/ +40734881997

279. **Mall** Vitan, Vitan, Mihai Bravu, lux dec., 50 mp, mobilat, utilat, renovat integral lux, prima inchiriere, 3 min mall vitan, etaj 8/8, mobilat ultra modern, totul nou, utilat complet, aer conditionat, termopan, tv, balcon, impecabil, liber **510 €;** ☎40762570107

280. **Maresal** Averescu, apartament 2 camere dec., 54 mp, mobilat, utilat, **525 €;** ☎0729.101.123 valeriu@valeriustancu.ro

281. **Margeanului,** mobilat, utilat, Piata Rahova, sector 5, renovat; ☎0766.491.131

282. **Mihai** Bravu, semidec., 50 mp, mobilat, utilat, inchiriere apartament de 2 camere zona Mihai Bravu, **350 €;** ☎0764.951.100 exelloimobiliare@gmail.com

283. **Miitari** Residence semidec., 48 mp, mobilat, utilat, proprietar inchiriez ap 2 cam in zona Militari Residence; **330 €;** ☎0766.210.062/ 0766.213.110 parjolconstantin@yahoo.com

284. **Militari** dec., 50 mp, nemobilat, neutilat, Lujerului nemobllat, neutilat, modest, pt nepretentiosi **180 €;** ☎0762.675.903

285. **Militari** Auchan, Chiajna, dec., 67 mp, nemobilat, utilat partial, apartament de inchiriat pentru spatiu comercial. **400 €;** ☎0725.744.950 andreearezervelor79@gmail.com

286. **Militari** Metro dec., 65 mp, mobilat, utilat, Rezidential Apusului 2-Strada Acvilei nr.42, etaj 3/6, mobilat si utilat totul nou, primul chirias, dec., 2 balcoane, chiria o luna +o luna garantie. **300 €;** ☎0732.771.557/ 0726.414.738 avantajvestimob2018@yahoo.com

287. **MIlitari** Residence dec., 50 mp, mobilat, utilat, apartament situat pe strada Soarelui, Prima inchiriere, 2 min de statia de masina 178, liber, usor negociabil, **325 €;** ☎0736.965.547 maria.mariailinca@yahoo.com

288. **Militari** Residence semidec., 50 mp, mobilat, utilat, de inchiriat apartament 2 camere, Militari Residence, mobilat si utilat complet,etaj 7/8, gresie, faianta, parchet. Utilat cu: plita si cuptor, hota, frigider, masina de spalat, AC, Smart TV. **299 €;** ☎0745.224.500 zipco.imobiliare@gmail.com

289. **Militari Residence mobilat, utilat, Inchiriez ap 2 camere in Militari Residence, 2014 si ap. 3 camere in Obor, mobilate lux, ☎0724.513.682**

290. **Militari** Residence Ballroom dec., 60 mp, mobilat, utilat, Urgent. Ap. 2 camere, cf. 1 dec, extrem de curat si ingrijit, imbunatatiri la cheie, mobilat tineresc, toate utilitatile si facilitatile, liber. Zona pozitie excelenta, bloc nou civilizat. **250 €;** ☎0737.061.611 carmenspontan@yahoo.com

291. **Militari** Residence, semidec., 50 mp, mobilat, utilat, de inchiriat apartament 2 camere, Militari Residence, mobilat si utilat complet,etaj 7/8, gresie, faianta, parchet. Utilat cu: plita si cuptor, hota, frigider, masina de spalat, ac, smart tv **300 €;** ☎0745.224.500 zipco.imobiliare@gmail.com

292. **Militari** Residence, langa Ballroom, semidec., 55 mp, mobilat, utilat, apartament spatios, centrala proprie, curat, igienizat, foarte aproape mijloace de transport, disponibil imediat, **280 €;** ☎0758.098.905/ 0758.098.917 elena.draghia@galaxyimob.ro

293. **Militari** Residence, str Gladiolelor, 2 camere, mobilat si utilat semidec., 48 mp, mobilat, utilat, **300 €;** ☎0723.325.257 contact@mihaelaanton.ro

294. **Militari** Residence, Str. Rezervelor, bloc 2010 dec., 54 mp, mobilat, utilat, Inchiriez apartament 2 camere, Militari Residence, Str. Rezervelor, bloc 2010, dec., suprafata aprox 54 mp, etaj 4/7, complet mobilat si utilat Nou Lux si Modern (g+f+p+t+um) **300 €;** ☎0764.529.841

295. **Militari** Rezidence, Mega Image, dec., 45 mp, mobilat, utilat, Tineretului, 6/7 mobilat modern, dormitor nou, utilat, aer conditionat, tv, centrala costuri mici, impecabil, 5 minute Auchan, stradal, 2 minute statie, contorizat, luminos, 300 euro, **300 €;** ☎0723.962.905 imobiliare05@gmail.com

296. **Militari,** dec., 57 mp, mobilat, utilat, Apusului, etaj 4 din 8, dec., mobilat si utilat, curat, stradal, apropiere mijloace de transport, metrou, liber, 1+1. **300 €;** ☎0723.118.758/ 0723.118.760 stentorintermed@yahoo.com

297. **Militari,** dec., 58 mp, mobilat, utilat, Barsanesti, 5 min. de metrou Pacii, etaj 6/10 dec., mobilat si utilat complet modern, rog seriozitate; **285 €;** ☎0728.005.657 mentor3011@gmail.com

298. **Militari,** dec., 60 mp, mobilat, utilat, complex rezidential Apusului, bloc nou, mobilat si utilat, renovat complet, masina de spalat, centrala proprie, loc parcare. 1+1 garantie. **280 €;** ☎0727.109.954/ 0723.563.918

299. **Militari,** semidec., 50 mp, mobilat, utilat, Residence, 5 minute statie ratb, totul nou, prima inchiriere, gresie, faianta, parchet, termopan, centrala proprie, masina de spalat, lcd, liber. **280 €;** ☎0734.830.800

300. **Militari,** 1 -2 min. de Gorjului 52 mp, mobilat, utilat, apartament confort 1 cu balcon la sutragerie, bloc anvelopat termic, termopane, parchet, zugravila cu lavabil alb, gresie si faianta, complet mobilat si utilat, negociabil, **340 €;** ☎0722.528.996

301. **Militari,** 1 -2 min. de Lujerului 53 mp, mobilat, utilat, apartament de inchiriat, confort 1, cu balcon, stradal, cu imbunatatiri, termopane, gresie si faianta, parchet, aer conditionat, foarte curat, liber, **350 €;** ☎0722.528.996

302. **Militari,** bd. Iuliu Maniu, dec., mobilat, utilat, stradal, confort 1, masina spalat, parchet, termopan, tv, balcon inchis cu termopan, liber. **300 €;** ☎0724.278.376

303. **Militari,** Gorjului, semidec., 52 mp, mobilat, utilat, langa statia de metrou Gorjului, apartament semidec., 52 mp, etaj 6/9, bloc anvelopat, pardoseli parchet si gresie, usa metalica, ac, mobilat si utilat **300 €;** ☎0740.188.820 office@vms-cc.ro

304. **Militari,** Gorjului, Ghirlandei, dec., 55 mp, mobilat, utilat, 10 minute de metrou, confort 1, spatios, etaj 4, mobilat mixt, utilat complet, dispune de AC, gresie, faianta, parchet, termopan, UM, 2 balcoane, apometre, internet. **250 €;** ☎0720.425.031/ 0760.521.671

305. **Militari,** Lujerului dec., 73 mp, mobilat, utilat, Proprietar inchiriez ap. 2 cam., imobil nou 2012, et. 5, complet mobilat si utilat: masina spalat rufe, masina spalat vase, cuptor electric, hota, centrala termica **440 €;** ☎0725.057.222

306. **Militari,** Lujerului 1 minut metrou dec., 57 mp, nemobilat, neutilat, 2cam. cf. 1, etaj 3 din 10, liber, nemobilat, neutilat, zugravit recent, curat 1 min metrou, piata, ratb, Cora, stradal, vedere spate. **250 €;** ☎0761.167.220

307. **Militari,** Lujerului metrou, dec., 59 mp, mobilat, utilat, bloc 2017, 2 lifturi, etaj 4/10, dec., mobilat modern, utilat complet, centrala termica proprie, LCD, aer conditionat, gresie, faianta, parchet, termopan, usa metalica. Contorizare individuala. **350 €;** ☎0731.953.943/ 0731.953.943 iapartamente@gmail.com

308. **Militari,** Lujerului, dec., 58 mp, mobilat, utilat, 3 minute distanta de metrou, an constr. 1995, etaj 2/4, mobilat si utilat nou, parcare ADP, liber, renovat nou, **330 €;** ☎0738.626.996

309. **Militari,** Lujerului, semidec., 37 mp, utilat, 6/10, cf. 2, mobilat clasic, gresie, faianta, parchet, termopan, um, ac, (1+1), disc., **300 €;** ☎0724.581.411/ 0769.946.753

310. **Militari,** Lujerului, proaspat renovat, semidec., 52 mp, mobilat, utilat, apartament 2 camere cf. 1, sdec, la 5 min. de metrou proaspat renovat, mobilat modern, utilat nou (aragaz, frigider, tv, masina de spalat, ac). Foarte curat. Intretinere mica. Confort 1, 52 mp, **300 €;** ☎0762.079.095/ 0725.691.900

311. **Militari,** Metrou Pacii, Iuliu Maniu dec., 52 mp, mobilat, utilat, Pozitionat in plan secund fata de b-dul Iuliu Maniu, la doar 350 m de statia de metrou Pacii, multiple facilitati: statii RATB; centre comerciale: Kaufland, Lidl; crese, gradinite, scoli, etc.1+1 **350 €;** ☎0773.937.217 ysaccosmin@evocasainvest.ro

312. **Militari,** Residence, 2/5, gresie, faianta, parchet, termopan, centrala termica, **200 €;** ☎0727.483.230

313. **Militari,** Residence, 3 minute statie RATB, dec., 50 mp, mobilat, utilat, et 2/7, prima inchiriere, bloc finalizat septembrie 2018, lux, gresie, faianta, parchet, termopan, a/c, lcd, masina de spalat, liber, **350 €;** ☎0734.830.800

314. **Militari,** Rosu, Prelungirea Uverturii, 5 min. Lidl dec., 58 mp, nemobilat, neutilat, inchiriem apartament 2 camere (250 euro), 3 camere (300 euro), bloc nou nemobilate, 5-6 min. Lidl Uverturii. Bloc nou pe str. Crinului, garsoniera mobilata - 200 euro, 2 camere mobilat 250 euro. Fara comision **200 €;** ☎0749.115.511/ 0745.005.500 proprietatinoi@gmail.com

315. **Mosilor** - Eminescu, proprietar ofera liniste in apartament cochet, conditii deosebite, toate utilitatile, in vila singura curte, **400 €;** ☎0726.885.871/ 0762.274.705

316. **Mosilor** Obor, 2 camere dec., 55 mp, mobilat, utilat, 2 camere dec.e suprafata 55 mp etaj 2/8, apartamentul este la 5 min. de M Obor **375 €;** ☎0755.335.562

317. **Mosilor** stradal semidec., 55 mp, mobilat, utilat, Particular, et. 8/9, renovat, complet utilat si mobilt inclusiv masina de spalat vase, 1 + 2 garantie. negociabil. **440 €;** ☎0722.445.916 bondoccristian@hotmail.com

318. **Mosilor** Vodafone dec., 57 mp, mobilat, utilat, **370 €;** ☎0757.520.826 mihai@galaxyimob.ro

319. **Mosilor,** Carol, dec., 58 mp, mobilat, utilat, apartament 2 camere, etaj 5, 58 mp utili, balcon inchis in termopan, baie, mobilat si utilat complet, imbunatatiri: aer conditionat, termopan, incalzire prin termoficare, lift, imobil reabilitat termic. **490 €;** ☎0724.299.311 mariuseurobest@gmail.com

320. **Mosilor,** Eminescu, Dacia dec., 42 mp, nemobilat, neutilat, Str Episcop Radu, o camera de 42 mp la etajul 1 in vila P+1+M, imobil inchiriat doar la companii, paza 24/24, portar **350 €;** ☎0734.930.841 adrian@adrianciorita.ro

321. **Mosilor,** Obor metrou semidec., 55 mp, mobilat, utilat, semidec., et 1/10, mobilat modern, utilat complet, aer conditionat, spatios, liber. Vecinatati: Stefan cel Mare, Mihai Bravu, Colentina, Lizeanu, Lacul Tei, Foisorul de Foc, Iancului. OIA 124806 **360 €;** ☎0752.099.439 office@catalog-rezidential.ro

322. **Muncii** Piata, dec., 60 mp, mobilat, utilat, renovat recent, dec., bloc reabilitat, g, f, p, t, um, ac, etaj 3/8, mobilat renovat si utilat recent, pret 350 euro, **350 €;** ☎0738.626.996

323. **Natiunile** Unite semidec., 70 mp, mobilat, utilat, 2 camere tip duplex, scara interioare, etajele 3 si 4, terasa de 22 mp, mobilat si utilat premium, 2 bai, 5 minute metrou Izvor, foarte linistit, luminos, spatios, AC, centrala termica, loc de parcare, **550 €;** ☎0720.451.235

324. **Nerva** Traian (Panait Cerna), dec., 63 mp, mobilat, proprietar, p/8, mobilat lux, multiple accesorii, 3 Ac, centrala, bucatarie 15 mp, **2.000 L;** ☎0739.126.125

325. **Nerva** Traian, Octavian Goga, 2 camere, dec., 62 mp, mobilat, utilat, 2 camere, Nerva Traian, dec., 62 mp, bloc anul 1990, etaj 2, complet mobilat si utilat. Luminos, curat, liber, vedere spate. Vecinatati: Nerva Traian, Octavian Goga, Unirii, Alba Iulia, Vitan, **420 €;** ☎0752.289.028 office@espaco.ro

326. **Nicolae** Grigorescu semidec., 60 mp, mobilat, utilat, Ap 2 camere, semidec., parter, g+f+t+um, mobilat, utilat. **300 €;** ☎0735.024.491

327. **Noor** Residence Titan, laga parcul IOR, semidec., 70 mp, mobilat, utilat, in zona Diham. Proprietar, langa zona Potcoava, complexul Noor Residence Titan de pe str. Horbotei 12, langa parc IOR, la intersectia Basarabia-Nicolae Grigorescu mobilat si utilat lux, parchet, usa metal, termopan, centrala **450 €;** ☎0731.656.657 sorin.tupita@rsirompprest.ro

328. **Obor** semidec., 55 mp, nemobilat, neutilat, 2 camere, semidec., nemobilat, neutilat, g+f+p+t+um, proaspat renovat. Pretul este usor negociabil. **260 €;** ☎0735.024.491

329. **Obor** 3 minute pana la metrou dec., 56 mp, mobilat, utilat, Decomandat toate îmbunatatirile, mobilat modern si utilat complet liber vizite, urgent merita **350 €;** ☎0728.879.798/ 0728.879.797 Office_genic@yahoo.co.nz

330. **Obor,** dec., 70 mp, mobilat partial, utilat partial, 3 camere langa metrou Obor, etaj 2, pentru birouri sau locuit, toate imbunatatirile, nemobilat sau semimobilat, pe termen lung, ideal cabinet medical, cabinet notarial, avocatura, contabilitate **430 €;** ☎0749.131.838

331. **Obor,** dec., mobilat, utilat, dec., 54 mp, apropiere metrou, zona linistita, bloc reabilitat recent, etaj 2/8, mobilat si utilat complet, renovat recent, contorizat, pret 360 e. **360 €;** ☎0738.626.996

332. **Obor,** bloc 2018, Ferdinand, str. Avrig, 55 mp, mobilat, utilat, inchiriez apartament 2 camere, lux, bloc 2018, Obor, Ferdinand, str. Avrig, totul nou, prima inchirere, dec., suprafata aprox 55 m2, etaj 7/7, complet mobilat si utilat nou, lux si modern, g, f, p, t, um. **480 €;** ☎0764.529.841

333. **Obor,** Colentina, Teiul Doamnei, dec., 58 mp, mobilat partial, utilat partial, apartament 2 camere, dec., mobilat si utilat par?ial, etajul Parter/8, pozionat Sud-Vest, luminos, repartitoare, la cerere se pot completa unele lucruri; se accepta sediu de firma, disponibil; **300 €;** ☎0720.248.348 cityinvestestates@gmail.com

334. **Obor,** Colentina, Teiul Doamnei, dec., 45 mp, mobilat, utilat, langa Posta, 15 min. metrou Obor, 5 min Parc Tei etaj 3/10, bloc reabilitat termic pe mijloc, orientare S-E, mobilat, utilat imb, g, f, p, t, um, liber av 1+1. **300 €;** ☎021.380.28.14/ 0737.435.628

335. **Obor,** Stefan cel Mare, Sos. Colentina stradal, semidec., 54 mp, mobilat, utilat, Piata Obor 2 min., metrou Obor 1 min. mall Veranda 5 min., etaj 2/10 bloc reabilitat termic, pe mijloc, vedere deschisa, imb, g, f, p, um, termopan, mobilat complet, utilat, contorizat, intretinere mica, **300 €;** ☎0722.614.867/ 0737.435.628

336. **Obor,** Teiul Doamnei, Colentina, dec., 68 mp, mobilat, utilat, Complex Rosegarden, Metrou Obor 7min. Pipera 10min. Mall Veranda 5min. bloc 2009, paza BGS non stop ,6/11, 2 terase, vedere frumoasa, mobilat modern recent, utilat complet, ap.are un loc de parcare si o boxa, **490 €;** ☎0723.947.833/ 0722.614.867

337. **Obor,** Teiul- Doamnei, Colentina, dec., 67 mp, mobilat, utilat, Complex Rosegarden, Metrou Obor 7 min. Mall Veranda 5 min., Kaufland 3 min. Pipera 10min. 1/11, vedere spate, bloc 2009, paza BGS 24h, ap. are un loc de parcare, mobilat modern, utilat complet, **375 €;** ☎0722.614.867/ 0723.947.833

338. **Orhideea,** Grozavesti, 55 mp, mobilat, utilat, bloc nou, mobilat si utilat complet, lux, 6/8, zona deosebita, mijloace de transport in apropiere, liber, **550 €;** ☎0766.603.000 cameliasimilea@housexpert.ro

339. **Otopeni,** Str. Maramures, bloc 2018, totul nou dec., 50 mp, mobilat, utilat, Inchiriez apartament 2 camere,bloc 2018, Otopeni, Str. Maramures, totul nou, prima inchiriere, dec., suprafata aprox 50 mp, etaj 2/3cu lift, complet mobilat si utilat nou lux si modern (g+f+p+t+um). **450 €;** ☎0764.529.841

340. **Panduri,** 13 Septembrie, 2 camere dec., 55 mp, mobilat, utilat, 2 camere Panduri, etaj 3/8, suprafata 55 mp, bloc reabilitat **380 €;** ☎0755.335.562

341. **Panduri,** str. Iovita, dec., 61 mp, mobilat, utilat, 2 camere, suprafata utila 61 mp, etaj 5/8, dec., curat, mobilat, utilat, ac, apometre, centrala termica, 2 balcoane (inchis/ deschis), optional loc parcare, avans 1 luna, garantie 500 eur. **350 €;** ☎0755.131.830

342. **Pantelimon** semidec., 40 mp, mobilat, utilat, 2 camere, semidec., et 2/10, g+f+p+t+um, mobilat, utilat, pretul este usor negociabil pt minim 2 ani de inchiriere. **300 €;** ☎0735.024.491

343. **Pantelimon** semidec., 40 mp, mobilat, utilat, 2 camere, semidec., et 7/10, g+f+p+t+um+ac, mobilat, utilat. **1.200 L;** ☎0735.024.491

344. **Pantelimon,** dec., 62 mp, mobilat, utilat, Mega Mall Biserica Capra, confort 1 sporit, gresie, faianta, parchet, usa metal, dressing hol, termopan, aer conditionat, balcon inchis, mobilat si utilat, et. 5/10, liber disponibil imediat **300 €;** ☎0763.651.612/ 0727.291.221 georgiana_imob@yahoo.com

345. **Pantelimon,** semidec., 53 mp, mobilat, utilat, pe termen lung ap. 2 cam., mobilat si utilat, sos Pantelimon, langa spital, renovat, termoizolat la interior, aer conditionat, finisaje de calitate, liber de la 01.02.19, 1 + 1 (garantie). **335 €;** ☎0764.470.676 natu.geanina@gmail.com

346. **Pantelimon,** Chisinau, Basarabia dec., 54 mp, mobilat, utilat, apartament 2 camere, an constructie 1982, etajul 2/4, modern, canapea extensibila; bucatarie open space pe hol spatioasa, intretinere economica, bloc in curs de reabilitare termica, liber; **300 €;** ☎0720.248.348 cityinvestestates@gmail.com

347. **PAntelimon,** Mega Mall, Piata Iancului dec., 47 mp, mobilat, utilat, vis a vis Mega Mall, semistradal, etaj 9/10, renovat, modern, parchet, termopan, aer cond, reabilitat, scara curata, loc parcare, liber, **280 €;** ☎0762.570.107

348. **Pantelimon-Mega** Mall, 56 mp dec., 56 mp, mobilat, utilat, 1964 anul constructiei, RealKom va ofera spre inchiriat apartament 2 camere pe Aleea Mozaicului, aproape de Mega Mall, etaj 5/10, 56 mp, balcon inchis, bloc de beton.www.realkom.ro **300 €;** ☎0740.620.112 marian.popa@realkom.ro

349. **Parc** Bucur Obor, langa primaria S2, semidec., 58 mp, mobilat, utilat, metrou 3 minute, construit 1985, etaj 8/10, vedere parc, renovat octombrie 2018, parcare gratis orele 19-08, proprietar, liber, chirie 1+1, colaborez cu agentii, comision maxim 100 euro, pret fix. **1.600 L;** ☎0729.854.842

350. **Parc** Tineretului, semidec., 55 mp, mobilat, utilat, metrou, imobil nou, centrala proprie, et 2/10, gresie, faianta, parchet, termopan, usi noi, ac, tv led. Vecinatati: Unirii, Budapesta, Parc Carol, Timpuri noi, Vacaresti, Oraselul Copiilor **550 €;** ☎0752.122.818 ofiice@catalog-rezidential.ro

351. **Parcul** Carol, 2 camere mobilat utilat bloc nou dec., 52 mp, mobilat, utilat, 2 camere dec., 52 mp, etaj 1, bloc nou, mobilat si utilat, se afla la prima inchiriere, la 600 metri de Metrou Eroii Revolutiei si 400 metri de parcul Carol. Pret negociabil **420 €;** ☎0723.292.446 office@amcestate.ro

352. **Petricani** insula Lac Tei, dec., 60 mp, mobilat, utilat, bloc nou, finalizat 2019, zona exclusivista, linistita, cu multa verdeata, priveliste superba catre Lacul Tei - Promenada. Apartament mobilat si utilat cu mult bun gust. Direct proprietar **650 €;** ☎0745.016.543 office@petrostal.ro

353. **Piata** Ion Mihalache dec., 52 mp, mobilat partial, utilat partial, apartament situat la piata Ion Mihalache, partial mobilat, se mobileaza la cerere, recent renovat, liber 7 min Piata Victoriei, 5 min Parcul Aviatorilo si Parcul Kiseleff, usor negociabil, **☎0736.965.547** maria.mariailinca@yahoo.com

354. **Piata** Alba Iulia semidec., 69 mp, mobilat, utilat, Situat chiar in Rond Piata Alba Iulia, deasupra la Raiffeisen Bank, etaj 9/11, vedere spate, priveliste superba, mobilat si utilat complet, liber, curat. Exclus salon de masaj si subinchiriere. ☎0722.221.311

355. **Piata** Alba Iulia, Decebal, Dristor, lux, dec., 75 mp, mobilat, utilat, 2 minute rond Alba Iulia, 5 min metrou Dristor, bloc nou 2009, etaj 2/4, mobilat nou Mobexpert gama lux, utilat complet, centrala termica, aer cond, parchet, termopan, tv, balcon inchis, scara impecabila, liber. **500 €;** ☎0762.570.107

356. **Piata** Amzei, Piata Romana semidec., mobilat, utilat, inchiriez apartament 2 camere semidec., utilat complet. Este foarte luminos cu vedere panoramica , etaj 6 din 7. **400 €;** ☎0721.789.228 lightapartmentsro@gmail.com

357. **Piata** Iancului, Arena Nationala, sector 3, semidec., 47 mp, mobilat, utilat, inchiriez apartament 2 camere lux, totul nou, **400 €;** ☎0740.199.047 arisdaconu@yahoo.com

358. **Piata** Muncii metrou semidec., 60 mp, mobilat, utilat, semidec., etajul 3/10, mobilat modern si utilat complet, renovat, spatios, liber. Vecinatati: Calea Calarasilor, Decebal, Mihai Bravu, Vatra Luminoasa, Iancului, Maior Coravu. OIA 124805 **400 €;** ☎0752.099.439 office@catalog-rezidential.ro

359. **Piata** Muncii, semidec., 28 mp, mobilat, utilat, particular, inchiriez pe termen lung apart. 2 camere mobilat, centrala proprie, aer conditionat, Calea Calarasi, vedere spate, termopan, usa metalica. **220 €;** ☎0744.319.271 alex_sensorium@yahoo.com

360. **Piata** Muncii, parc Gheorghe Petrascu semidec., 52 mp, mobilat, utilat, Apartament 2 camere Piata Muncii la 5 minute de metrou **420 €;** ☎0729.060.709 laminutimobiliare@gmail.com

361. **Piata** Natiunilor Unite, Unirii semidec., 52 mp, mobilat, utilat, Unirii, Centrul Istoric, ultracentral lux, vedere superba, totul modern, acum renovat, frumos, luminos, vedere Dambovita, foarte frumos, metrou, seriozitate, contract, **390 €;** ☎0723.767.031

362. **Piata** Progresului, Giurgiului, dec., 55 mp, mobilat, utilat, et. 5/7, dec., mobilat, utilat, AC, renovat recent, geam baie, plasma, parchet, termopan, gresie+faianta scara civilizata, chiar la piata, 6 min. metrou Eroii Revolutiei, liber, o luna chirie+o luna garantie **1.200 L;** ☎0766.661.912

363. **Piata** Romana semidec., 45 mp, mobilat, utilat, 5/8, Romana nr. 9, ultracentral, semidec., gresie, faianta, termopan, usa metalica, aer conditionat, mobilat, utilat, liber **330 €;** ☎0745.004.308

364. **Piata** Romana dec., 55 mp, mobilat, utilat, bld. Magheru, str. George Enescu 2 camere dec et 7/9 suprafata 55 mp mobilat utilat complet bloc anvelopat termic an constructie 1980 prima inchiriere se inchiriaza pe termen lung liber avans 2+1 neg. **499 €;** ☎0758.085.005

365. **Piata** Romana semidec., 45 mp, mobilat, utilat, Dacia, langa Liceul Economic, ASE garsoniera dubla gen apartament 2 camere parter/ vila, renovat mobilat utilat complet modern, centrala termica, aproape de metrou **350 €;** ☎0724.485.211/ 0732.366.831 lcluminita7@gmail.com

366. **Piata** Romana, semidec., 45 mp, mobilat, utilat, 5/8, Piata Romana, ultracentral, 45 mp, semidec., bucatarie open, toate imbunatatirile, mobilat, utilat, zona metrou, liniste, **1.500 L;** ☎0745.004.308

367. **Piata** Sudului, Oltenitei, apartament, dec., 50 mp, mobilat, utilat, la 7-8 minute de metrou, apartament 2 camere, etaj 1/6, bloc nou, toate finisajele, mobilat si utilat ultramodern, totul nou, centrala proprie, loc parcare, **350 €;** ☎0733.044.670 unoimobiliare@yahoo.com

368. **Piata** Victorie Bd Iancu de Hunedoara semidec., 57 mp, mobilat, utilat, 2 camere conf 1 semidec. mobilata etaj 3/9, frigider, aragaz, masina de spalat, gresie, faianta parchet, **400 €;** ☎0761.532.117

369. **Piata** Victoriei dec., 61 mp, mobilat partial, utilat partial, Inchiriere apartament 2 camere, dec., etajul 1, anul 1991, vedere Titulescu se vede Guvernul Romaniei. Apartamentul este in renovare, liber din 02.02.2019. **600 €;** ☎0728.330.208 tentantimobiliare@yahoo.com

370. **Piata** Victoriei, Banu Manta, inchiriez ap 2 cam dec., mobilat, utilat, Apartament dec., mobilat si utilat complet modern. Etaj 4/10, vedere spate, bloc izolat termic, masina de spalat, acces rapid la mijloacele de transport in comun. 1 luna chirie plus 1 luna de garantie. **395 €;** ☎0739.430.161

371. **Piata** Victoriei, Banul Manta dec., 52 mp, mobilat, utilat, 2 camere, Su. 52 mp, terasa, etaj 8/8. Apartament complet mobilat si utilat, prima inchiriere. Pret 699 euro/luna (o luna chirie plus doua garantie)+ loc de parcare subteran. Promotie valabila in luna Februarie! **699 €;** ☎0736.935.106/ 021.321.21.81

372. **Pipera** Iancu Nicolae bloc nou dec., 60 mp, mobilat, utilat, stradal, vedere in lateral, Mall Baneasa 7min. bloc nou 2010, 1/3, centrala proprie, loc de parcare in garaj subteran, mobilat nou modern, utilat, accesibil imediat, contract legal, **380 €;** ☎0722.614.867/ 0723.947.833

373. **Pipera** Jolie Ville inchiriere apartament 2 camere semidec., 80 mp, mobilat, utilat, **600 €;** ☎0758.098.001 mihai.bezdedeanu@galaxyimob.ro

374. **Pipera,** Bucuresti Nord (langa Pipera Plazza) dec., 47 mp, mobilat, utilat, ofer spre inchiriere apartament 2 camere parter intr un cartier rezidential de lux Four City North langa Pipera Plazza. Totul este nou si modern. Loc de parcare inclus. 450 euro. **450 €;** ☎0724.503.359 magdovi@gmail.com

375. **Pipera,** Iancu Nicolae, Rose Residence 2, semidec., 65 mp, mobilat, utilat, totul nou, privatehouse.ro va propune spre inchiriere un apartament in zona Pipera. Inchiriere apartament 2 camere Pipera, Bd. Pipera intersectie cu Iancu Nicolae, stradal, Rose Residence 2, bloc 2017. **550 €;** ☎0741.773.257 simona@privatehouse.ro

376. **Pipera,** OMV, Porche, Renault, dec., 60 mp, mobilat, utilat, et. 1/4, debarale, balcon mare inchis, proaspat igienizat, liniste, posibilitati parcare, ideal pt. cei care lucreaza in cladirile de birouri din zona Renault, Porche, Omv. Timp lung, 1 l + 1 l garantie, **350 €;** ☎0769.617.384

377. **Pipera,** Scoala Americana, New Point, Bloc 2018, semidec., 55 mp, mobilat, utilat, privatehouse.ro va propune spre inchiriere un apartament in zona Pipera. Inchiriere apartament 2 camere Pipera, langa Scoala Americana, Complex New Point, bloc 2018; **500 €;** ☎0741.773.257 simona@privatehouse.ro

378. **Pipera,** Scoala Americana, New Point, Totul nou, semidec., 55 mp, mobilat, utilat, privatehouse.ro va propune spre inchiriere un apartament in zona Pipera. Inchiriere apartament 2 camere Pipera, langa Scoala Americana, Complex New Point, bloc 2018. **500 €;** ☎0741.773.257 simona@privatehouse.ro

379. **Politehnica,** 21 Rezidence, dec., 56 mp, mobilat, utilat, apartament nou cu 2 camere, dec., confort 1, etajul 1 din 11, construit in anul 2018 la Lujerului in ansamblu rezidential 21 Residence, situat in apropiere statia de metrou Politehnica. **400 €;** ☎0763.651.612/ 0727.291.221 georgiana_imob@yahoo.com

380. **Politehnica,** Grozavesti, Orhideea dec., 50 mp, mobilat, utilat, Particular inchiriez apartament dec. si luminos cu 2 camere, dressing (camera separata) si o curte de 18 mp langa parcul Politehnicii Bucuresti, cu vedere catre parc in bloc nou. **520 €;** ☎0755.112.855 cosmin.burlacu@hm.com

381. **Polona** semidec., 54 mp, nemobilat, utilat, Dacia Eminescu Polona, apartament renovat total 2018 in vila, zona linistia, pretabil cabinet sau locuinta. **500 €;** ☎0722.458.071

382. **Polona,** Stefan cel Mare, 2 camere semidec., 57 mp, mobilat, utilat, 2 camere semidec., etaj 1/8, apartamentul este renovat recent **520 €;** ☎0755.335.562/ 0761.393.936

383. **Popesti-Leordeni,** Berceni, Ilfov, dec., 52 mp, mobilat, utilat, ap 2 camere dec., ansamblu rezidential 2015, 5 minute metrou M1, loc parcare, complet mobilatutilat, disponibil imediat, contract. Va rog contactati-ma pe WhatsApp. **300 €;** ☎+44074778482825/ 0764.901.286 eugen.scaunasu@yahoo.com

384. **Prelungirea** Ghencea, semidec., 54 mp, mobilat, utilat, Lukoil, bloc 2015, zona foarte linistita, 54 mp, sdec. et. 3, living cu bucatarie deschisa, dinning, baie foarte mare, foarte intim, primitor, luminos, mobilat si utilat modern, centrala proprie, contorizat total **270 €;** ☎0728.415.944/ 0745.540.560

385. **Prelungirea** Ghencea, apartament 2 camere, 76 mp, mobilat, utilat, apartament 2 camere, 76 mp, etaj 3/4, bloc 2008, caramida, zona Prelungirea Ghencea, Cartier Latin, extrem de curat, spatios, imbunatatiri, gresie, faianta, parchet, termopan, usa metalica, balcon. **350 €;** ☎0745.368.186 rtrbgdn@yahoo.com

386. **Prelungirea** Ghencea, Complex Dimri Residence semidec., 65 mp, nemobilat, neutilat, apartament de inchiriat 2 camere, nou,spatios, aproape de Cartierul Latin. Apartamentul este nemobilat, are toate utilitatile. Disponibilitate imediata.Pret 300 Eur usor negociabil(1+1 garantie). **300 €;** ☎0724.082.246 gibyjoke@yahoo.com

387. **Pta** Kogalniceanu, Cismigiu, ocazie! inchiriere apartam 2 camere, semidec., 45 mp, mobilat, utilat, **450 €;** ☎0723.542.482 raluca.vintila@galaxyimob.ro

388. **Rahova** la 15 min de Piata Unirii primul chirias dec., 61 mp, mobilat, utilat, apartament proaspat renovat, utilat totul nou: tv plasma,aragaz si hota, masina de spalat, frigider, cuptor cu microunde, aspirator, fier de calcat. Cabina de dus cu hidromasaj, confort 1/dec, etaj4/10. **300 €;** ☎0762.079.095/ 0725.691.900

389. **Rahova,** dec., 30 mp, mobilat, utilat, apartament 2 camere de inchiriat, zona Rahova, contract si continuitate. **250 €;** ☎0768.697.894/ 0767.259.859 alexandra_elena88@yahoo.com

390. **Rahova,** dec., 56 mp, mobilat, utilat, apartament 2 camere Rahova situat la parter dispune de toate utilitatile necesare pt o sedere cat mai confortabila este mobilat utilat (masina de spalat, aragaz, microunde, tv) foarte curat, spatios **280 €;** ☎0773.910.549

391. **Rahova,** Liceul Bolintineanu, Sebastian, Unirii dec., 55 mp, mobilat, utilat, Apartamemt situat in bloc nou 2018. Mobilat modern, luminos, finisaje moderne. Prima inchiriere. Direct proprietar. Rog si ofer seriozitate. Pret usor negociabil! **400 €;** ☎0771.559.806

392. **Romana,** 55 mp, mobilat, utilat, Magheru, renovat recent, mobilat modern, utilat complet, aer conditionat, centrala proprie, adiacent Universitate, Calea Victoriei, Dorobanti. **375 €;** ☎021.319.78.04/ 0724.257.295 silviuatlas@yahoo.com

393. **Romana,** Amzei, dec., 55 mp, mobilat, utilat, apropiere metrou, magazine, non-stop, renovat recent, utilat complet, mobilat modern, centrala termica proprie (bloc), contorizat, pret 390 e, **390 €;** ☎0738.626.996

394. **Romana,** P-ta Amzei dec., 65 mp, nemobilat, utilat partial, Romana-P-ta Amzei et 2/7 dec.65 mp, liber, marmura, faianta, termopan, acx3, bucatarie mobilata, aragaz, camere nemobilate, bl. constr. 80, bl. str. reabilitat, la 4 min de metrou, STB, piata, sc. **340 €;** ☎0739.593.703

395. **Romana,** str. Popa Tatu, apartament ultracentral dec., 75 mp, mobilat, utilat, apartament in vila Popa Tatu, particular, et.1/2, 75 mp, dec., mobilat si utilat complet inclusiv vesela, ac, saltea latex Pikolin, zona dining, parcare facila, vecinatati: Romana, Cismigiu **430 €;** ☎0724.500.936 odivsodi@gmail.com

396. **Romana,** Universitate, 2 camere dec., 55 mp, mobilat, utilat, 2 camere ultracentral, suprafata 55 mp, an constructie 1978, etaj 2/8, **440 €;** ☎0755.335.562

397. **Romana,** Universitate, Cismigiu, dec., 55 mp, mobilat, utilat, apartament cu vedere la parcul Cismigiu, apropiere parc, mobilat, renovat si utilat 2017, zona linistita, balcon, ac, lux, **440 €;** ☎0738.626.996

398. **

Imobiliare închirieri 2 CAMERE

465. **Unirii,** dec., 70 mp, mobilat, utilat, Tribunal, renovat recent, mobilat modern, utilat complet, dec., aer conditionat, pozitie deosebita, adiacent Piata Unirii, Nerva Traian. **475 €;** ☎021.319.78.04/ 0723.515.199 oli_daniel@yahoo.com

466. **Unirii,** dec., 72 mp, mobilat, utilat, Unirii, intrare bd., BRD, 72 mp, etaj 5/8, superfinisat, dec., mobilat si utilat lux toate imbunatatirile, proprietar **525 €;** ☎0730.640.640

467. **Unirii,** dec., 72 mp, mobilat, utilat, vedere Fantani, complet renovat si utilat, amenajat de arhitect, lux, 2 balcoane, 2AC, LCD, totul nou, zona linistita, pret 490 E. **490 €;** ☎0738.626.996

468. **Unirii,** 2 camere dec., 60 mp, mobilat, utilat, 2 camere Unirii Tribunalul, etaj 3/8, renovat modern **550 €;** ☎0755.335.562

469. **Unirii,** apartament la cheie, bloc nou, loc parcare dec., 60 mp, mobilat, utilat, apartament de inchiriat situat in zona Bd. Unirii - Traian, bloc 2008. Apartamentul se afla la etajul 1, retras de la bulevard, este mobilat si utilat integral si dispune de un loc de parcare. **490 €;** ☎0733.053.903 bogdan@3dproperties.ro

470. **Unirii,** Biokarpet, stradal, prima inchiriere, semidec., 78 mp, mobilat, utilat, privatehouse.ro va propune spre inchiriere un apartament in zona Unirii. Inchiriere apartament 2 camere Bulevardul Unirii - Biokarpet, 100 m de rond Alba Iulia, stradal, bloc 1991, **500 €;** ☎0760.101.098 claudiu@privatehouse.ro

471. **Unirii,** Calea Victoriei, semidec., 50 mp, mobilat, utilat, bloc Ferrari, Izvor, intrare/ vedere stradala, etaj 5, mobilat si utilat nou; **470 €;** ☎0725.084.444/ 021.210.76.00 ancasweethome@gmail.com

472. **Unirii,** inchiriere 2 camere dec., 65 mp, mobilat, utilat, inchiriere 2 camere complet mobilat si utilat ultra modern, centrala proprie, parchet, gresie, faianta, um, ac, 2 tv, dressing, loc de parcare, oferta reala, ocazie **600 €;** ☎0743.041.701 bogdan.cirlan@city-estate.ro

473. **Unirii,** la 800m de metrou, apartament 2 camere nou semidec., 40 mp, nemobilat, neutilat, la 800 m de metroul Unirii si foarte aproape de statia de autobuz si tramvai, inchiriez apartament nou cu 2 camere, 2 balcoane, etaj 2, luminos si silentios.Constructie finalizata in 2018 de 3 etaje. **450 €;** ☎0723.408.129 cry0984@yahoo.it

474. **Unirii,** Libertatii, Regina Maria, stradal, modern, dec., 75 mp, mobilat, utilat, privatehouse.ro va propune spre inchiriere un apartament in zona Unirii. Inchiriere apartament 2 camere Unirii, Regina Maria intersectie cu Libertatii, stradal, Palatul Parlamentului, bloc 1993. **600 €;** ☎0760.101.098 claudiu@privatehouse.ro

475. **Unirii,** Mircea Voda, BCR, dec., 70 mp, mobilat partial, utilat partial, apartamentul a fost renovat recent si se afla in apropiere de Tribunal. Se inchiriaza doar pentru perioada lunga mobilat la cerere. Avans+ garantie Doar rezidential, **430 €;** ☎0722.350.066

476. **Unirii,** Nerva Traian dec., 66 mp, mobilat partial, utilat, 2 camere, Su. 66 mp, balcon 3 mp, etaj 3/5. Finalizare 2018, prima inchiriere, totul nou. Bucatarie mobilata si utilata, AC in fiecare camera, centrala termica, 2 locuri de parcare. Pret 550 euro. **550 €;** ☎0736.935.106/ 021.321.21.81

477. **Unirii,** Nerva Traian metrou Timpuri Noi, stradal, dec., 70 mp, mobilat, utilat, Et. 5/8, dec., renovat, mobilat/utilat complet, AC, pat matrimonial, dressing, canapea, LCD, finisaje superioare:gresie, faianta, parchet, termopan, plita, hota, cuptor, frigider, masina spalat, **420 €;** ☎0744.516.515

478. **Unirii,** Nerva Traian, dec., 65 mp, mobilat, utilat, etaj 1, apartament 2 camere decoamandate, imbunatatiri: parchet, gresie, faianta, usa metalica, aer conditionat, mobilat si utilat complet **550 €;** ☎0724.226.342/ 021.312.59.99 cristian@k-imobiliare.ro

479. **Unirii,** Parcul Tineretului, 4 min. de metrou, dec., 50 mp, mobilat, utilat, direct proprietar, disponibil imediat, chirie apartament cu 2 camere bloc nou, 2016, luxos, complet mobilat si utilat, vedere panoramica oras **684 €;** ☎0799.199.422 office@davinciresidence.ro

480. **Unirii,** Piata Alba Iulia dec., 65 mp, mobilat, utilat, Unirii, Rond Alba Iulia, Popa Farcas - inchiriez /vand apartamnet lux 2 camere, bloc nou 2009, etaj 2/4, 75 mp, terasa, complet mobilat si utilat modern, renovat recent, gresie, faianta, parchet. **499 €;** ☎0725.073.075 valentinacalitoiu.imob@gmail.com

481. **Unirii,** Piata Alba Iulia, inchiriez ap 2 cam, dec., 70 mp, mobilat, utilat, terasa, complet mobilat si utilat.Pretabil locuit/birouri. Scara supravegheata video, paznic, lift,loc parcare, internet, cablu TV, centrala telefonica, 1 luna chirie plus 1 luna garantie. **445 €;** ☎0739.430.161

482. **Unirii,** Piata Constitutiei, semidec., 55 mp, mobilat, utilat, apartament de 2 camere, semidec., la prima inchiriere, complet mobilat si utilat, etaj 1/4, bloc 2014, loc de parcare in subteran, balcon, boxa, pret neg., **450 €;** ☎0769.088.452

483. **Unirii,** Regina Maria, Libertatii, dec., 70 mp, mobilat, utilat, inchiriere 2 camere complet mobilat si utilat ultra modern, centrala proprie, parchet, gresie, faianta, um, ac, 2tv, dressing, loc de parcare, oferta reala, ocazie. **600 €;** ☎0743.041.701 bogdan.cirlan@city-estate.ro

484. **Unirii,** Tribunal Nou, stradal, modern, semidec., 78 mp, mobilat, utilat, privatehouse.ro va propune spre inchiriere un apartament in zona Unirii. Inchiriere apartament 2 camere Bulevardul Unirii - F64 - Intesa San Paolo Bank, stradal, bloc 1991; **700 €;** ☎0760.101.098 claudiu@privatehouse.ro

485. **Unirii,** Tribunal, Nerva Traian office, dec., 75 mp, mobilat, utilat, Unirii Tribunal apartament etaj 1/8 dec. mobilat utilat dormitor termopan parchet aer conditionat living open cu bucataria balcon 15 mp - stradal ideal office locuinta parcare. **580 €;** ☎0722.217.638 viofull@yahoo.com

486. **Unirii,** Vulturilor nr. 93, dec., 65 mp, mobilat, utilat, zona de exceptie la 200 m de bulevardul Unirii, centrala proprie, geam la baie, pod inalt ideal depozitare, ocazie, merita vazuta, **349 €;** ☎0753.075.109

487. **Unirii-Nerva** Traian, stradal dec., 72 mp, mobilat, utilat, Nerva Traian stradal, 2 camere, vedere bulevard, dec., mobilat, utilat, etaj, 5/8, suprafata 72 mp, contor gaze individual, bloc 1999, **500 €;** ☎0722.359.898/ 0722.573.232 office@interpartes.ro

488. **Universitate** 49 mp, mobilat, utilat, Cismigiu, monilat si utilat modern, renovat recent, aer conditionat, masina de spalat, frigider, cuptor, plita, LED. VEC:Sala Palatului, Izvor, Romana, Eroilor, Centru Vechi, Piata Amzei OIA 107554 **460 €;** ☎0737.504.517 office@catalog-rezidential.ro

489. **Universitate** 2 min metrou renovat 8515 apartament 2 camere semidec., 40 mp, mobilat, neutilat, **400 €;** ☎0727.239.100 dorin.andrei@galaxyimob.ro

490. **Universitate,** 47 mp, mobilat, utilat, apartament 2 camere Universitate, metrou, et6, apropiere parc Cismigiu, modern, aer conditionat, balcon, electrocasnice noi, tv, comision 0, **500 €;** ☎0752.122.538

491. **Universitate,** 50 mp, mobilat, utilat, Cismigiu, renovat recent, mobilat modern, utilat complet, aer conditionat, pozitie deosebita, adiacent Kogalniceanu, Calea Victoriei, Regina Elisabeta, Facultatea de Drept. **360 €;** ☎021.319.78.04/ 0724.257.295 silviuatlas@yahoo.com

492. **Universitate,** 55 mp, mobilat, utilat, Piata Rosetti, imobil 2017, renovat lux, mobilat nou, utilat complet, aer conditionat, centrala proprie, terasa, adiacent Hotel Intercontinental, Unirii, Centrul Vechi, Batistei, Balcescu. **680 €;** ☎021.319.78.04/ 0723.515.199 oli_daniel@yahoo.com

493. **Universitate,** semidec., 66 mp, nemobilat, neutilat, pozitie de exceptie, la doar 250 m de gura de metrou, spatiu in cladire de birouri, etaj 1, in suprafata de 65.33 mp, camere de 30.74 mp si 26.58 mp, open space plus grup sanitar propriu, **555 €;** ☎0767.653.693

494. **Universitate,** dec., 55 mp, mobilat partial, utilat partial, Scala, posibilitate mobilat si utilat complet 1+1. **600 €;** ☎0728.114.499

495. **Universitate,** 2 camere, 5/7, mobilat, utilat, mobilate modern, imbunatatiri, vedere fata. ☎0723.619.619/ 0723.632.003

496. **Universitate,** armeneasca 2017, apartament 2 camere dec., 52 mp, mobilat, utilat, Agentia Procapital va ofera :University, Unique block, built in 2017, furnished, luxury, A / C, central heating, underfloor heating, 2 terraces, extraordinary position, 7/8 floor, **680 €;** ☎0720.888.115/ 0720.888.115

497. **Universitate,** Conta, Magheru, semidec., 52 mp, mobilat, utilat, apartament 2 camere mobilat si utilat etajul 2 bloc din 1980, AC, usa metalica termopan, bucatarie open, liber. **600 €;** ☎0728.820.095/ 0725.074.444 sweethome_imob@yahoo.com

498. **Universitate,** metrou, apartament modernizat, semidec., 48 mp, mobilat, utilat, ultracentral, pozitie foarte buna, orientare pe spate, liniste, apartament modernizat, foarte aproape metrou si mijloace de transport, disponibil imediat. **490 €;** ☎0758.098.917/ 0758.098.905 georgian.draghia@galaxyimob.ro

499. **Universitate,** Rosetti, ultracentral dec., 57 mp, mobilat, utilat, Universitate, Rosetti, ultracentral, apartament 2 camere, dec., nou amenajat, modern mobilat si utilat, 5/6, stradal, 2 balcoane, centraa termica proprie, aer conditionat. Parcare **380 €;** ☎0723.767.031

500. **Universitate,** str. Blanari, semidec., mobilat, 2 camere, **420 €;** ☎0722.499.147

501. **Vacaresti** Asmita Gardens inchiriere apartament 2 camere semidec., 75 mp, mobilat, utilat, **550 €;** ☎0758.098.743 sebastian.stroe@galaxyimob.ro

502. **Vacaresti** Asmita inchiriere apartament 2 camere prima inchiriere semidec., 75 mp, mobilat, utilat, **550 €;** ☎0758.098.233 claudia.stroe@galaxyimob.ro

503. **Vatra** Luminoasa semidec., 55 mp, mobilat, utilat, Mihai Bravu, 5 min metrou Iancului, cf I, mobilat modern in camere, stradal, trolebus, tramvai si masina 104 la scara, foarte civilizat. **300 €;** ☎0727.884.946/ 0745.087.966 office_treibrazi@yahoo.com

504. **Victoriei** semidec., 35 mp, mobilat, utilat, Central, Victoriei, 35 mp, et. 4, direct de la proprietar, utilat, mobilat, ac, comision 0 **360 €;** ☎0741.297.011

505. **Victoriei,** dec., 65 mp, mobilat, utilat, etaj 4/8, 65 mp, vedere mixta, mobilat si utilat lux 2017, loc parcare, 2 ac, dec., prima inchiriere, totul nou, **490 €;** ☎0738.626.996

506. **Victoriei,** dec., 45 mp, mobilat, utilat, inchiriez pe termen lung apartament 2 camere Piata Victoriei, etaj 6/10, reabilitat termic, 5 min. metrou Victoriei, mobilat si utilat modern, gresie, faianta, parchet, exclus agentii. **430 €;** ☎0732.288.122

507. **Victoriei,** Alexandru Cuza semidec., 60 mp, mobilat, utilat, Victoriei, Alexandru Cuza 73-75, inchiriez apartament nou 2 camere, complet mobilat si utilat; 54 mp, etaj 2, comnplet mobilat si utilat modern, situat la 10 min de mers pe jos de pta Victoriei si. **550 €;** ☎0725.073.075 valentinacalitoiu.imob@gmail.com

508. **Victoriei,** Guvern, 2 camere dec., 55 mp, mobilat, utilat, 2 camere Guvern, etaj 5/10, apartamentul este renovat in 2018, **499 €;** ☎0755.335.562

509. **Victoriei,** Piata 1 Mai, apartament 2 camere dec., 60 mp, mobilat partial, utilat, apartamentul in proiect rezidential nou, la etajul 1/7, disponibil spre inchiriere pentru birou sau pentru rezidenta, in variante nemobilat, semi-mobilat sau mobilat complet plus loc de parcare **850 €;** ☎0747.063.111 marialuxa.teantant@yahoo.com

510. **Vitan** Confort Parc Rin Grand Hotel dec., 71 mp, mobilat, utilat, proprietar, nu ofer comisioane agentiilor imobiliare, bloc 2008, 71 mp utili, et. 9/11, dec., cartier rezidential, priveliste deosebita, langa Autovit Vitan si Carrefour Vitandis. **360 €;** ☎0729.723.581

511. **Vitan** Mall, dec., mobilat, utilat, luminos, zona verde superba, etaj 1, bloc 4 etaje, parc, gradinita, strada putin circulata, open space, dressing, parcare platita, izolat termic, ideal pentru familie de tineri, liber, **80.900 €;** ☎0722.350.066 timeimob@gmail.com

512. **Vitan** Mall, dec., 62 mp, mobilat, utilat, zona foarte buna, pozitie excelenta cu vedere integral stradala, apartament spatios cu o suprafata utila de 62 mp, renovat recent cu finisaje de buna calitate. Mobilat si utilat complet, birouri firma **690 €;** ☎0731.300.030 robert.tentantimob@yahoo.com

513. **Vitan,** dec., 55 mp, mobilat, utilat, Auchan, 10 min metrou Dristor, mobilat si utilat modern, apropiere RATB, Lidl, Kaufland, centrala proprie **300 €;** ☎0727.884.946/ 0745.087.966 office_treibrazi@yahoo.com

514. **Vitan,** Auchan, renovat, mobilat si utilat lux dec., 58 mp, mobilat, utilat, Ap. 2 cam, Vitan, Auchan, Bd. Energeticienilor, et 4/5, lift, renovat integral, instalatii schimbate, mobilier pe comanda, utilat, cu parchet, gresie, faianta, termopane, ac, um, zona linistita **380 €;** ☎0755.600.060

515. **Vitan,** Mihai Bravu, 2 camere dec., 55 mp, mobilat, utilat, 2 camere Vitan etaj 4/8, suprafata 55 mp, apartamentul este renovat si mobilat modern **370 €;** ☎0755.335.562

516. **Vitan,** Mihai Bravu, Kaufland, bloc 2017, parcare dec., 70 mp, mobilat, utilat, privatehouse.ro va propune spre inchiriere un apartament in zona Vitan.Inchiriere apartament 2 camere Mihai Bravu, strada Emanoil Buteica, in spate la Kaufland, 5 min de metrou Dristor, bloc 2017. **550 €;** ☎0760.101.098 claudiu@privatehouse.ro

517. **Zona** Aviatiei -Baneasa, in spate la Elvila, semidec., 55 mp, mobilat, utilat, inchiriez apartament 2 camere, bloc 2018, zona Aviatiei -Baneasa, in spate la Elvila, Intrarea Gheorghe Bucuimat,totul nou, prima inchiriere, etaj 3/4 cu lift, **550 €;** ☎0764.529.841

Imobiliare închirieri 3 CAMERE

Apartamente 3 camere

1. **1 Decembrie** 1918 - metrou 2 minute, dec., 78 mp, mobilat, utilat, dec., 4/10, mobilat complet, gresie, faianta, termopan, 2 balcoane, aragaz, frigider, masina spalat, usa metalica, boxa la subsol si parcare proprie, bloc reabilitat termic, scoala, gradinita, **350 €;** ☎0722.874.772

2. **1 Decembrie** 1918, metrou 15 minute, dec., 75 mp, nemobilat, neutilat, Jean Steriadi, strada Drumul Gura Fagetului, constructie 2018, parter cu gradina, complet nou, nemobilat bucatarie mobilata, termen lung, liber. **500 €;** ☎0728.777.132 office@ramax.ro

3. **13 Septembrie,** Prosper, dec., 80 mp, mobilat, utilat, apartament mobilat si utilat modern, placut, aerisit, luminos, et. 6, dec., bloc solid din anii 2000, vedere mixta, acces facil transport public, zona bine deservita comercial **400 €;** ☎0769.480.521/ 0752.980.072

4. **Academia** Militara, Panduri, dec., 80 mp, mobilat, utilat, dec., mobilat complet, proaspat renovat, parchet, gresie, faianta, AC, termopan, usi interior noi, aragaz, frigider, masina spalat, 2 bai, usa metalica, vedere spate, cuplu,contract Anaf. **450 €;** ☎0722.874.772

5. **Antena** 1, Herastrau-resedinta de lux semidec., 88 mp, mobilat, utilat, 3 camere, 2 bai, imobil 2010, mobilat si utilat complet modern, vedere lacul Baneasa, parcare proprie, etaj 3, centrala termica proprie, aer conditionat. **600 €;** ☎0731.877.269/ 0731.877.269 prometeuimobiliare@yahoo.com

6. **Aparatorii** Patriei, semidec., 70 mp, mobilat, utilat, mobilat, utilat, confort 1, semidec., 2 balcoane, 2 bai, termopane, parchet, gresie, faianta, liber, termen lung, zona accesibila la mijloace de transport. **300 €;** ☎0738.669.814

7. **Arena** Nationala, strada Herta, apartament 3 camere, dec, pachet, gresie, faianta, masina de spalat, aragaz nou, mobilat nou. wc de serviciu, balcon 7,5 mp, 300 euro + plus garantie. **300 €;** ☎0737.778.263

8. **Aviatiei,** semidec., 80 mp, mobilat, utilat, Apartament mobilat si utilat, situat pe bd.Alexandru Serbanescu, langa Crystal Palace, etaj 1/4. Cu exceptia dormitorului mic, restul apartamentului are ferestrele catre partea din spate. Loc de parcare. **530 €;** ☎0767.653.693

9. **Aviatiei,** Baneasa, Phoenicia, Horia Macelariu, semidec., 190 mp, mobilat, utilat, privatehouse.ro va propune spre inchiriere un apartament in zona Baneasa. Inchiriere apartament 3 camere Baneasa, strada Amiral Horia Macelariu, bloc 2000. **1.000 €;** ☎0741.773.257 simona@privatehouse.ro

10. **Aviatiei,** bloc 2015,City Point Residence, dec., 100 mp, mobilat, utilat, Inchiriez apartament 3 camere, bloc 2015, City Point Residence, Aviatiei, la 5 min de mers de statia de metrou Aurel Vlaicu, dec., suprafata aprox 100 m2, etaj 4/11, complet mobilat si utilat (g+f+p+t+um. **800 €;** ☎0764.529.841

11. **Aviatiei,** BRD-Erbasu semidec., 72 mp, mobilat, utilat, Stefan Burileanu, etaj 4/4, 2 dormitoare, balcon inchis, curat, modern, liber. Vecinatati: Aviatorilor, Baneasa, Dorobanti, Floreasca, Herastrau, Lacul Tei, Cartierul Francez, Nordului, Primaverii. **500 €;** ☎0722.393.151 libra.imobiliare@gmail.com

12. **Aviatiei,** Complex City Point, prima inchiriere, dec., 100 mp, mobilat, utilat, privatehouse.ro va propune spre inchiriere un apartament in zona Aviatiei. Inchiriere apartament 3 camere Aviatiei, strada Avionului, Complex City Point, bloc 2016; **800 €;** ☎0741.773.257 simona@privatehouse.ro

13. **Aviatorilor,** semidec., 115 mp, mobilat, utilat, chiar pe Bulevard,Charles de Gaulle vizavi de parcul Herastrau, lux,baie matrimoniala cu jacuzzi, un grup sanitar, semineu, balcon, pozitie excelenta,merita vazut, exclusivitate Elogy Grup imobiliare, **895 €;** ☎0721.601.526 catalin.simion@elogy.ro

14. **B-dul** Libertatii, Palatul Parlamentului dec., 85 mp, mobilat, utilat, particular inchiriez apartament 3 camere lux B-dul Libertatii Palatul Parlamentului etaj 7/9 bloc monolit, pret 700 Euro lunar, telefon **700 €;** ☎0729.926.422

15. **Baba** Novac dec., 65 mp, mobilat, utilat, Inchiriez apartament 3 camere, zona Baba Novac, etaj 6 din 8, dec., bloc din 1984, 2 bai, mobilita si utilat, bloc reabilitat **450 €;** ☎0743.060.802 amabo.imobiliare@yahoo.com

16. **Baneasa,** dec., 135 mp, mobilat, utilat, imobil 2016 Straulesti, Romatsa, locatie buna. Apartamentele au suprafete intre 130 mp, 160 mp, pe un singur nivel sau tip duplex, finisari lux, se mobileaza la cerere, paza 24 h, garaj subteran, **1.100 €;** ☎0751.053.622/ 0751.053.625 sigmaserviceimob@yahoo.com

17. **Baneasa,** dec., 75 mp, mobilat, utilat, inchiriez apartament 3 camere aproape de aeroport Baneasa, 3 camere, 2 bai, termopane, spatios, luminos (cele 3 camere au in total peste 40 mp). Etaj 1/4. Bloc izolat, **2.400 L;** ☎0771.015.571/ 0728.421.141 danbum99@gmail.com

18. **Baneasa,** dec., 89 mp, mobilat, utilat, Petrom City, nou, 2 bai, terasa 15 metri patrati, mobila moderna, lift, etaj 3/5, parcare subterana, sala fitness, piscina, paza, bloc nou. Proprietar. **900 €;** ☎0769.084.881 sergiu.const@yahoo.com

19. **Baneasa,** inchirieri apartamente 3 camere dec., 73 mp, mobilat, utilat, **450 €;** ☎0725.390.507 stefan.apartamente.noi@gmail.com

20. **Baneasa,** Pipera, OMV, dec., 140 mp, mobilat, utilat, cu terasa mare, super amenajat, semineu functional, lift, parcare exterior. Vecinatati: Aviatiei, Lacul Tei, Floreasca, Dorobanti, **650 €;** ☎0771.542.321/ 0728.054.245 davidescu.aurelian@gmail.com

21. **Baneasa,** Sisesti, Valletta Residence, Totul nou, semidec., 90 mp, mobilat, utilat, privatehouse.ro va propune spre inchiriere un apartament in zona Baneasa. Inchiriere apartament 3 camere Baneasa - Sisesti, Valletta Residence, bloc 2017. **700 €;** ☎0741.773.257 simona@privatehouse.ro

22. **Basarabia,** Tina Petre, Chisinau dec., 70 mp, mobilat, utilat, Diham, Basarabia, 3 cam., etaj 6 din 10, dec., 2 gr sanitare, mobilat, utilat, masina de spalat, gresie, faianta, liber **300 €;** ☎0730.156.325 redalertimobiliare2004@yahoo.com

23. **Bdul** Nicolae Titulescu sector 1 Bucuresti dec., 78 mp, mobilat, utilat, Inchiriez apartament de 3 camere+ balcon construit anul 1979 etaj 5 din 11 linga House of America intersectia cu str. Dr. Felix, **550 €;** ☎0761.638.805/ 0749.200.533 choueirielias@yahoo.com

24. **Belvedere** Residence, apartament 3 camere lux Pipera, Tei, mobilat, utilat dec., 90 mp, mobilat, utilat, **750 €;** ☎0725.540.400 vlad@vladtrimbitasu.ro

25. **Berceni** semidec., mobilat, utilat, Brancoveanu, statia Lamotesti, apropiere scoala 190, gradinita, 2/4, confort 1, masina de spalat, parchet, termopan, balcon inchis cu termopan, loc de parcare, curat, liber. **280 €;** ☎0724.278.376

26. **Berceni,** dec., 55 mp, mobilat, utilat, apartament cu 2 camere de inchinat in sector 4, cu scara interioara. **300 €;** ☎0786.374.191/ 0786.304.250 codreagina@yahoo.com

27. **Berceni,** semidec., 70 mp, mobilat, utilat, ofer spre inchiriere ap. 3 cam. cf. 1 semidec., etaj 2/4, mobilat utilat masina de spalat renovat recent aer conditionat, liber zona Berceni, Emil Racovita **350 €;** ☎0729.891.326 viovis20@yahoo.com

28. **Berceni,** disponibil imediat, Str. Luica nr.3 semidec., 65 mp, mobilat partial, utilat, 3 camere, semidec, etajul 5, bloc linistit situat pe strada Luica nr. 37. Apartamentul este renovat: gresie, faianta, parchet, termopane, usa met., centrala termica, buc. mob si util. Disponibil. **300 €;** ☎0736.380.182/ 0725.597.221

29. **Berceni,** str. Turnu Magurele cu Brancoveanu, dec., 71 mp, nemobilat, neutilat, Berceni va oferim la inchiriere la intersectia str. Turnu Magurele cu bld. Brancoveanu un ap. 3 cam. cf. 1 dec. 71 mp, situat la 4/10, zugravit de 5 ani si nemobilat, chirie 285 euro/ luna, rel. la tel. **285 €;** ☎0733.657.211 danyion67@yahoo.com

30. **Berzei,** Stirbei Voda, semidec., 100 mp, mobilat, utilat, apartament de 3 camere, situat la et. 1 din 2+M, complet utilat si mobilat lux, de inchiriat pe termen lung si scurt in regim hotelier. Imobil vechi. Detalii la telefon **850 €;** ☎0723.172.070

31. **Brancoveanu** metrou dec., 80 mp, mobilat, utilat, Imparatul Traian, bloc 1988, apartament spatios, cf. 1 sporit, dec, etaj 5/8, renovat, termopan, parchet, gresie, faianta, 2 grupuri sanitare, mobilat si utilat complet, liber de la 01.02.2019. **485 €;** ☎0733.300.779 liderimobiliare@gmail.com

32. **Brancoveanu,** dec., mobilat, utilat, ofer spre inchiriere 3 cam., cf. 1, et. 3/8, super imbunatiri, 1+1, **370 €;** ☎0733.955.185

33. **Brancoveanu,** 6 min. metrou, bloc stradal, dec., 80 mp, mobilat, utilat, ap 3 cam, cf. 1, dec., 80 mp, 6/10, bl stradal, 2 bai, sp. depozitare, balcon inchis. Mobilat si utilat complet modern, LCD. Acces rapid metrou, RATB, piata, parc, liber, 1+1, dis. imediat, **449 €;** ☎0720.371.218 Roxana.bubureanu@gmail.com

34. **BRD,** Rahova, Sebastian, dec., 65 mp, mobilat, utilat, particular, inchiriez apartament 3 camere BRD Sebastian, bloc anvelopat in 2014, stradal, dec., etaj 6/8, 65 m.p., 2 bai, 2 balcoane, complet mobilat si utilat. Exclus agentii. **380 €;** ☎0744.328.314 kikilinis@gmail.com

35. **Bucur** Obor metrou dec., 70 mp, mobilat, utilat, Bucur Obor metrou 3 camere cf. 1 sporit dec, etaj 3/10, renovat, mobilat, utilat modern, bloc stradal, reabilitat, merita vazut, acces imediat metrou, **1.800 L;** ☎0722.256.664/ 0767.922.400 cordialimobiliare@yahoo.com

36. **Bucur** Obor Mosilor dec., 80 mp, mobilat, utilat, ap 3 cam cf 1 dec 1/8 stradal mobilat sau nemobilat la cerere pretabil firma sau locuit; **450 €;** ☎0731.136.698 carmen_alice82@yahoo.com

37. **Bulevardul** Unirii nr. 33, bl. A2, 83 mp, proprietar, ap. 3 camere, 1994, 2 bai, et. 1/8m 3 balcoane, renovat recent, mobilat modern, utilat complet nou, 2 min. pana la metrou, **980 €;** ☎0734.811.568/ 0729.109.521

38. **Calea** Calarasi, dec., 90 mp, mobilat, utilat, inchiriez apartament 3 camere, la parter, zona Calea Calarasi, linistita, nemobilat, dar care se poate mobila in functie de dorinta noului chirias, **450 €;** ☎0722.404.622 daczo2212@yahoo.com

39. **Calea** Calarasi, Hyperion Unirii semidec., 100 mp, mobilat partial, utilat, Apartament boem, 3 camere HP in vila, intrare separata, contorizat, renovat recent, eventual mobilat complet. Adiacent Unirii, Muncii. **700 €;** ☎0728.820.095/ 0725.074.444 sweethome_imob@yahoo.com

40. **Calea** Calarasilor 189, Decebal, penthouse lux semidec., 80 mp, mobilat, utilat, Calea Calarasilor 189, 4 min. metrou Muncii, la bulevard, renovat lux iunie 2017, 2 dormitoare cu pat matrimonial, 1 baie, 2 balcoane. Masina spalat, ac, etaj 11 din 12, **750 €;** ☎0722.610.071 catalintara@yahoo.com

41. **Calea** Calarasilor, Hyperion, dec., 80 mp, nemobilat, neutilat, etajul 7/8, dec., doua grupuri sanitare, gresie, faianta, termopane, mocheta, aer conditionat, pretabil firma. Vecinatati: Unirii, Metrou Piata Muncii, Decebal, Traian, Iancului, Mihai Bravu, Alba Iulia **450 €;** ☎0752.122.883 office@catalog-rezidential.ro

42. **Calea** Dorobanti stradal pe Calea Dorobanti! dec., 60 mp, mobilat, utilat, Perla, mobilat ultramodern, lux, tot nou, renovare completa, doua dormitoare matrimoniale, electrocasnice, 2 aparate de aer conditionat, liber 15 decembrie acces metrou Stefan Cel Mare, **630 €;** ☎0724.370.636 mfirut@yahoo.com

43. **Calea** Grivitei, Piata Chibrit, semidec., 65 mp, mobilat, utilat, K Imobiliare Consult va propune spre inchiriere un apartament de 3 camere complet mobilat si utilat, acesta a fost renovat recent si se afla la et. 4 al unui bloc izolat termic. **440 €;** ☎0722.816.821

44. **Calea** Mosilor, stradal la 15 min. de mers de Universitate si centrul Bucurestiului dec., 65 mp, mobilat partial, utilat, **500 €;** ☎0724.808.552 matei@mateipantea.ro

45. **Calea** Victoriei, Piata Amzei, semidec., nemobilat, neutilat, apartament cu 3 camere, nemobilat, Calea Victoriei, localizat la etajul 1 din 6, bloc fara risc seismic, locatie ideala pentru firme: birouri, avocat, notariat,etc., **680 €;** ☎0745.029.712

46. **Cartierul** Latin/ Prelungirea Ghencea+ loc parcare semidec., 72 mp, mobilat, utilat, ap 3 cam., et 2/3, open-space, mobilat, utilat, usa metalica, tamplarie QFort, centrala proprie, loc parcare. F bine construit, finisat si izolat, costuri minime, 1 luna avans + 1 garantie, **300 €;** ☎0746.596.626 Valer_4u_2008@yahoo.com

47. **Casa** Poporului, Unirii, Libertatii, Centrul Civic dec., 85 mp, mobilat, utilat, Casa Poporului, Unirii, Bd Libertatii stradal, Centrul Civic, Pta Constitutiei, 3 balc, 2 locuri de parcare pazite, apt spatios cu vedere spre Casa Poporului, renovat recent, mobilat, 2 ap aer conditionat, bloc cu paza **700 €;** ☎0740.365.656 hhh_horatiu@yahoo.com

48. **Cismigiu** semidec., 55 mp, mobilat, utilat, CismiStirbei Voda-adiacent, imobil fara risc sau urgenta, 3/3, modern amenajata, 2 dormitoare, spatii de depozitare. Livingul cochet este unit cu bucataria complet utilata. Exista centrala termica, tv, **450 €;** ☎0723.603.354

49. **Colentina** semidec., 62 mp, mobilat, utilat, oferim spre inchiriere apartament cu 3 camere in zona Colentina; blocul cu Dristor Kebap la etajul 5. Apartamentul este complet mobilat si utilat, disponibil imediat; **500 €;** ☎0726.121.198/ 0764.456.242 rebigan@yahoo.com

50. **Colentina** Doamna Ghica,Rau, dec., 80 mp, mobilat, utilat, Mc.Donald`s 8/8, 2 wc, 2 balc, mobilat utilat complet, gresie, faianta, parchet, termopan, masina spalat, geam baie, liber, zona linistita si verde, contract Anaf, 1l+1l. **350 €;** ☎0724.336.834/ 0787.882.999

51. **Colentina,** Teiul Doamnei semidec., 70 mp, mobilat, utilat, Colentina, Teiul Doamnei, mobilat nou dormitoare matrimoniale, sufragerie noua, et. 10, izolat interior/exterior, masina spalat, aragaz, frigider. Aer conditionat, termopan, gresie, parchet, centrala proprie. **400 €;** ☎0722.542.692/ 0761.532.117 pavimobiliare@yahoo.com

52. **Complex** FeliCity sector 1, dec., 107 mp, mobilat, utilat, proprietar inchiriez apartament 3 camere mobilat si utililat in complex FeliCity Residence, 2 locuri de parcare subteran, living generos, centrala, aer conditionat, gradini, securitate, **600 €;** ☎0733.555.362 siviu.soreata@gmail.com

53. **Constantin** Brancoveanu dec., 67 mp, mobilat, utilat, apartamentul se afla la etajul 1/10, in zona Izvorul Rece, la 2 statii de autobuz fata de metrou C-tin Brancoveanu; are doua dormitoare, balcon, spatii depozitare, se inchiriaza mobilat/utilat complet. **430 €;** ☎0728.973.745 marius.cojocariu@h-b.ro

54. **Constantin** Brancoveanu nr. 132, bl.34-35 dec., 60 mp, nemobilat, neutilat, apartamentul este situat la strada, etajul 7, toate 3 camere au balcon inchis cu termopan **250 €;** ☎0720.672.645/ 0744.820.844

55. **Corbeanca** dec., 100 mp, mobilat, utilat, inchiriez gratis in Corbeanca apartament in vila, pentru doua sau trei studende, fara plata chirie, pentru menaj in casa. **1 L;** ☎0744.526.809 uticafj@yahoo.com

56. **Cotroceni** dec., 80 mp, nemobilat, neutilat, Carol Davila, strada, Doctor Victor Poloni centrala, proprie, nemobilat, etaj, 1/3, renovat, gresie, faianta, parchet, termopan, aer conditionat, pentru firma, contract, ANAF, liber **600 €;** ☎0721.864.861/ 0747.115.444 expocardinal@yahoo.com

57. **Cotroceni,** bd-ul Eroilor, Carol Davila, semidec., 100 mp, nemobilat, utilat, apartament cu 3 cam, et 1 in cladire de birouri, vila P+2 acces si vizibilitate stradala din Bd Eroilor, singur nivel. spatios luminos in stare buna, 2 gr sanitare, centrala proprie, aer conditionat. **4.500 L;** ☎0762.612.172/ 0799.933.979

58. **Crangasi** dec., 76 mp, mobilat, utilat, proprietar inchiriez apartament 3 camere, dec., zona Crangasi, mobilat, utilat, gresie, faianta, parchet, usa metalica, geamuri termopan, liber din 15 februarie, usor negociabil, **375 €;** ☎0771.696.040 gnovitchi@yahoo.com

59. **Crangasi,** Constructorilor, mobilat, metrou, piata, parc, 5/9, reabilitat, termopan, parchet, **350 €;** ☎0723.627.543

60. **Crangasi,** metrou, parc, dec., mobilat, tv, internet, aragaz, conditioner, bucatarie, gresie, faianta, 1 luna garantie, **375 €;** ☎0720.525.518

61. **Dacia,** Piata Spaniei, dec., 88 mp, mobilat, utilat, 1958 anul constructiei, oferta inchiriere apartament 3 camere pe Strada Dimitrie Orbescu, etaj 2/2, bloc de caramida, modern, mobilat si utilat, lux, centrala proprie, 88 de mp www.realkom.ro **875 €;** ☎0736.333.063 florin.stanica@realkom.ro

62. **Decebal,** Piata Muncii, bloc 2018, semidec., 80 mp, mobilat, utilat, totul nou, parcare privatehouse.ro va propune spre inchiriere un apartament in zona Muncii.Inchiriere apartament 3 camere Piata Muncii, strada Sectorului, Global City Residence, bloc 2018, langa metrou Muncii, **750 €;** ☎0760.101.098 claudiu@privatehouse.ro

63. **Decebal,** Rond Alba Iulia apartament high class dec., 86 mp, mobilat, utilat, stradal, 2 gr. sanitare, 1/8, finisaje lux, dressing, coltar piele, plita, cuptor, hota, combina frigorifica, masina spalat vase/ rufe, lcd, 3 ac art cool, contract AF, parcare rond. **750 €;** ☎0752.010.038/ 031.420.69.37 office@confortcasaimobiliare.ro

64. **Decebal,** Ruby Tuesday, dec., 80 mp, mobilat, utilat,

Imobiliare închirieri 3 CAMERE

135. **Obor,** Doamna Ghica, dec., 90 mp, mobilat, utilat, Complex Doamna Ghica Plaza, bloc nou 2015, 90 mp, paza, totul nou de cea mai buna calitate, la prima inchiriere, 2 bai, a/c, masina spalat vase si rufe, semineu in living. **680 €;** ☎0722.211.146 pegusimobiliare@yahoo.com

136. **Obor,** metrou 3 minute dec., 70 mp, nemobilat, utilat, 3/10, dec., nemobilat, bucatarie mobilata si utilata complet, gresie, faianta, parchet, termopan, usa metalica, bloc reabilitat termic, geam la baie, liber, curat, ideal firma/locuit, contract ANAF, 1+1, **400 €;** ☎0787.882.999

137. **Obor,** sectia 7 Politie, semidec., mobilat, utilat, 3 cam., 10/10, super renovat, **400 €;** ☎0763.070.130/ 0747.953.488

138. **Obor,** Teiul Doamnei,Colentina, Complex Rosegarden, dec., 75 mp, mobilat, utilat, metrou Obor 7 min., mall Veranda 5 min. in planul 2, bloc nou2010,1/9 paza BGS 24/24,un loc de parcare, mobilat, utilat, contract legal accept straini, contorizat, intretinere fara extra costuri, liber, **499 €;** ☎0722.614.867/ 0723.947.833

139. **Otopeni,** dec., 70 mp, mobilat, utilat, 2 balcoane, dotat cu centrala termica, aer conditionat, mobilat si utilat complet, noi si modern. Se face contract la Administratia Financiara. Pret negociabil **450 €;** ☎0731.602.907/ 0755.680.215 ionut.imobiliare2011@gmail.com

140. **Otopeni,** 3 camere dec., 90 mp, mobilat, utilat, **475 €;** ☎0722.459.956 iacobdaniel@galaxyimob.ro

141. **Otopeni,** cazare echipe muncitori dec., 90 mp, mobilat, utilat, Societate, oferim servicii de cazare echipe muncitori. Contract exclusiv cu societatile, locatii cu acces rapid catre orice punct de lucru din Bucuresti si Otopeni, mobilate si complet utilate, ☎0730.631.205 office.upre@gmail.com

142. **Panduri** langa Academia Militara semidec., 65 mp, mobilat, utilat, inchiriez ap 3 camere Panduri, et 8/8, mobilat, exclus prin firma imobiliara, contract inregistrat ANAF, tel. **385 €;** ☎0770.862.651 fraga_paveliu@yahoo.com

143. **Pantelimon,** Cimitirul Armenesc, semidec., 70 mp, nemobilat, utilat partial, apartament 3 cam. nemobilat etaj 8/10 imbunatatit bloc stradal reabilitat termic pantelimon cimitirul armenesc disponibil sediu firma, locuinta tel. **350 €;** ☎0727.306.606/ 0771.690.541 buciumanu@gmail.com

144. **Pantelimon,** Mega Mall mobilat, utilat, apartament zona centrala si linistita, 2 minute de Mega Mall, centrala proprie, mobilat si utilat complet; 2 minute de statile de masina si tramvai, 5 minute de metrou lancului si 7 minute de metrou Titan. **395 €;** ☎0721.901.898 dani_elaa@yahoo.com

145. **Parc** Carol, dec., 82 mp, mobilat partial, utilat partial, apartament 3 camere, 82 mp utili, et. 3/9, dec., mobilat partial , aer conditionat, 2 balcoane inchise, loc de parcare inclus, acces rapid la mijloacele de transport in comun, diponibil imediat. **580 €;** ☎0748.238.661 georgiana@imogroup.ro

146. **Piata** Alba Iulia dec., 90 mp, mobilat, utilat, apartament tip duplex, cu loc de parcare subteran si boxa, in bloc p+6 finalizat 2018, este amenajat modern, echipat si mobilat complet, incalzirea se face atat prin pardoseala cat si prin calorifere. **800 €;** ☎0753.764.052 alexandru.lisu@h-b.ro

147. **Piata** Alba Iulia, Burebista, dec., 80 mp, mobilat, utilat, 2 gr. sanitare, 6/8, constr.1995, apropiere banci, cafenele, restaurante contract inchiriere, taxe in sarcina proprietar, pret 550 euro/ lunar + 1 luna garantie. Liber 01.02.2019. tel. ag, **550 €;** ☎0744.575.548/ 0726.327.305 toni_asan@yahoo.com

148. **Piata** Dorobanti, 100 mp, mobilat, utilat, ap 3 camere complet mobilat si utilat, 2 grupuri sanitare, 2 balcoane, locatie deosebita, retras de la strada principala, etaj 1/4, imobil 2000, caldura inclusa in pret. Disponibil imediat, **1.350 €;** ☎0751.053.622/ 0751.053.625 sigmaserviceimob@yahoo.com

149. **Piata** Dorobanti, parter, stradal, vedere stradala, semidec., 90 mp, nemobilat, neutilat, excelenta pozitie, parter inalt in bloculet cu 2 etaje, elegant, ct proprie, nemobilat, neutilat, 3 camere, 2 bai, 2 balcoane inchise in termopan, bucatarie, 3 ac, parchet frumos, ideal firma/ birou, **900 €;** ☎0767.480.826 diana13business@yahoo.com

150. **Piata** Muncii dec., 76 mp, mobilat, utilat, Inchiriere 3 camere, bloc 2018, Piata Muncii, Global City Residence, **780 €;** ☎0731.138.896 theodorionita@yahoo.com

151. **Piata** Muncii, Baba Novac, restaurantul Rucar, semidec., 100 mp, mobilat, utilat, 10 minute metrou, apartament deosebit, renovat,mobilat si utilat lux, aer conditionat, centrala, televizor, bloc din 2006, etajul 4 din 5, lift, 2 locuri parcare la subteran, boxa, terasa, balcon, **1.000 €;** ☎0728.777.132 office@ramax.ro

152. **Piata** Muncii, Calea Calarasilor, Decebal dec., 81 mp, mobilat partial, utilat partial, inchiriere apartament 3 camere, mobilat si utilat partial, dec., 2 grupuri sanitare, 1 balcon spatios inchis, parchet masiv, aer conditionat, la 2 min de metrou Muncii, la cerere se poate mobila **440 €;** ☎0720.248.348 cityinvestestates@gmail.com

153. **Piata** Romana dec., 64 mp, mobilat partial, utilat, va oferim spre inchiriere un apartament de 3 camere in plin centrul capitalei, chiar in Piata Romana/ Coloane. Situat la etajul 8 al imobilului cu 9 nivele, apartamentul a fost complet renovat. **390 €;** ☎0732.535.415 madalina.imob@yahoo.com

154. **Piata** Victoriei, BCR semidec., 68 mp, nemobilat, neutilat, situat la et. 10/10, dispune de mocheta, gresie, termopan, usa metalica, 3 unitati de aer conditionat si o frumoasa priveliste asupra Bucurestiului. Pozitie excelenta, chiar in Piata Victoriei **450 €;** ☎0725.137.134/ 0727.100.380 office@revest.ro

155. **Pipera,** Iancu Nicolae, Jolie Ville, bloc 2010, dec., 100 mp, mobilat, utilat, privatehouse.ro va propune spre inchiriere un apartament in zona Baneasa - Pipera. Inchiriere apartament 3 camere Baneasa - Pipera, strada Iancu Nicolae, bloc 2010. **690 €;** ☎0741.773.257 simona@privatehouse.ro

156. **Pipera,** Ibiza Sol, apartament cu terasa 41 mp, loc parcare si boxa dec., 82 mp, mobilat, utilat, **700 €;** ☎0723.325.257 contact@mihaelaanton.ro

157. **Pipera,** Scoala Americana, dec., 90 mp, mobilat, utilat, modern, lux, mobilat, utilat, parcare subterana, loc de servit masa, terasa, 3 aparate AC, prima inchiriere, bloc 2015, o luna cu o luna garantie. 3 camere. **690 €;** ☎0721.115.770 dragomirdianamaria@gmail.com

158. **Pipera,** Scoala Americana, New Point, Bloc 2018, semidec., 78 mp, mobilat, utilat, privatehouse.ro va propune spre inchiriere un apartament in zona Pipera. Inchiriere apartament 3 camere Pipera, langa Scoala Americana, Complex New Point, bloc 2018. **740 €;** ☎0741.773.257 simona@privatehouse.ro

159. **Polona,** semidec., 113 mp, mobilat, utilat, imobil nou, etaj 3, ascensor exclusiv, loc parcare, porti telecomanda, mobilat si utilat complet, ac, ct in condensatie, imb premium, zona ultracentrala, pozitie exclusivista la liniste. **990 €;** ☎0752.036.997/ 0765.400.929

160. **Prahova,** Sinaia, Calea Moroieni, semidec., 72 mp, mobilat, utilat, Prahova, Sinaia, Calea Moroieni, inchiriere, apartament spatios 3 camere, 4/4, bloc vechi, zona de munte. linistita, TVA inclus, comision 0. **300 €;** ☎0728.132.404 office@ideal-residence.ro

161. **Primaverii-Televiziune** (Maxim Gorki) dec., 690 mp, mobilat, utilat, apartament confort 1, dec., situat la etajul 1/2, suprafata de 74 mp. mobilat, utilat complet. **690 €;** ☎0731.144.159/ 021.231.23.18

162. **Rahova** dec., 78 mp, mobilat, utilat, Bun pentru familie, cuplu, la 3 min de mijloacele de transport, la10 min de Unirii, transport, catre Politehnica, ASE, etc bloc anvelopat, civilizat, centrala, p, t, g, f, termen lung, 1+1 garantie. proprietari ok. **350 €;** ☎0764.435.185 gelubivol@yahoo.com

163. **Rahova,** Barca dec., 70 mp, mobilat, utilat, Ofer spre inchiriere ap. 3 cam cf. 1 dec. 70 mp, et. 7/8, curat, gresie, faianta, parchet, termopan, usa metalica, aer conditionat, 2 gr. sanitare, mobilat utilat complet, zona Calea Rahovei, Barca, **300 €;** ☎0721.739.111 vioviselena@yahoo.com

164. **Romana** semidec., 100 mp, mobilat partial, utilat partial, Inchiriere apartament 3 camere, etajul 1 din 1 , in vila, partial mobilat, partial utilat, camere spatioase, balcon spatios, la doar cateva minute de metrou. Pretabil doar firma. Agentia Estate Advisers **500 €;** ☎0747.607.626 despescu.claudia@gmail.com

165. **Romana,** inchiriez ap. 3 camere si garsoniera, pretabil birouri sau locuri, semimobilate+garaj, ap. 3 camere 550 euro, garsoniera 350 euro; ☎0722.432.247

166. **Sebastian,** BRD, semidec., 80 mp, mobilat, utilat, inchiriez pe termen lung, ap. renovat, aer cond., combina frigorifica, masina de spalat, bucatarie utilata, cuptor microunde, geamuri tamplarie PVC, faianta, gresie, obiecte sanitare noi, cablu, **350 €;** ☎0744.959.930 ilie.cristian8@yahoo.com

167. **Sos.** Fundeni, nr. 159 semidec., 75 mp, mobilat, utilat, Prima inchiriere, Fundeni Tower, Imobil nou, cochet, modern compartimentat, finisat si utilat, disponibil imediat, comfort si siguranta, parcare, paza, pozitional stradal, statie in fata imobilului **500 €;** ☎0739.620.626 tomah.ahmed@sirgrup.ro

168. **Sos.** Nordului, bloc 2018, Light House residence, semidec., 90 mp, mobilat, utilat, apart. 3 cam, ultralux, bloc 2018, Light House Residence, Sos. Nordului, Herastrau, dtr. Ghiozdanului, totul nou, apart. a fost inchiriat doar 5 luni, semidec., suprafata aprox 90 m2, etaj 3/5, **1.000 €;** ☎0764.529.841

169. **Splaiul** Independentei, ap. 3 cam., et. 1/8, 2 intrari, 2 wc, centrala termica, aer conditionat, pt. birouri, avocati, cabinete, **550 €;** ☎0722.209.779

170. **Stefan** cel Mare, semidec., 65 mp, mobilat, utilat, Lizeanu, 5 min metrou Obor, stradal, vedere spate, mai putin un dormitor, zona nodala, proaspat renovat. **400 €;** ☎021.253.01.13/ 0745.087.966 office_treibrazi@yahoo.com

171. **Stefan** cel Mare, Dinamo dec., 65 mp, mobilat, utilat, 3 camere Stefan cel Mare -Barbu Vacarescu, bloc 1982, proaspat zugravit si finisat, dec., etaj 2/10, 2 bai, balcon mare inchis, termopan, aer conditionat, mobilat complet, pret negociabil. **499 €;** ☎0751.053.622/ 0751.053.625 sigmaserviceimob@yahoo.com

172. **Stefan** cel Mare, intersectie cu Lizeanu, dec., 92 mp, nemobilat, utilat, apartament 4 camere transformat in 3: living-ul de 37 m2 si 2 dormitoare; 2 bai, renovat complet. Apartamentul esti spatios, design interior si dotari ireprosabile. **620 €;** ☎0758.065.198

173. **Tei,** Lacul Tei, Grigore Moisil dec., 65 mp, mobilat, utilat, Tei, Lacul Tei, apropae Fac. de Constructii, recent renovat, bloc reabilitat, etaj 7/10, mobilat modern, foarte curat, utilat complet, parchet, termopan, balcon inchis, scara impecabila, zona verde, parc tei, liber, **300 €;** ☎0762.570.107

174. **Teleorman,** Alexandria, str. Dunarii, dec., 72 mp, mobilat, utilat, de inchiriat apartament 3 camere, zona centrala, disponibil imediat. Apartamentul este mobilat, echipat cu toate utilitatile - inchiriere direct la proprietar preferabil pe termen lung. **250 €;** ☎0720.326.349 lisianupetre@yahoo.com

175. **Tineretului** inchirieri apartamente 3 camere 480 euro dec., 72 mp, mobilat partial, utilat, **480 €;** ☎0720.133.267 athos.imob@yahoo.com

176. **Tineretului** metrou, Gheorghe Sincai, dec., 70 mp, mobilat, utilat, Tineretului metrou, Timpuri Noi, zona Ghe Sincai, apartamet decomnadat, etaj 2/8, moilat, utilat, doua dormitoare, sufragerie, termopan, aer conditionat, masina spalat, parchet, usa metalica, **400 €;** ☎0722.217.638 viofull@yahoo.com

177. **Tineretului** parc, dec., renovat modern dec., 85 mp, mobilat, utilat, dec., s. 85 mp, renovat, mobilat modern, gresie, faianta, parchet, termopan, um, utilat complet: frigider, aragaz, masina de spalat, 2 ac, 2 lcd, wi-fi, balcon generos, dressing spatios, p-ta Norilor, parc, metrou. **450 €;** ☎0724.138.549 imobiliaretineretului@gmail.com

178. **Tineretului,** Bulevard semidec., nemobilat, utilat partial, Palatul Copiilor, etaj 1, nemobilat, aragaz, masina spalat, dulapuri etajate, 2 grupuri sanitare, parchet, termopan, balcon inchis, curat. **350 €;** ☎0724.278.376

179. **Tineretului,** metrou, Piata Norilor, Sincai, parc dec., 75 mp, mobilat, utilat, dec., spatios, renovat recent, mobilat si utilat complet 2 paturi matrimoniale, plita, cuptor electric, hota, masina de spalat, frigider, ac, cablu, internet, balcon inchis, contract ANAF, liber, 3 minute metrou **499 €;** ☎0755.080.420/ 0755.075.902

180. **Tineretului,** modern, renovat, dec., 80 mp, mobilat, utilat, apartament 3 camere, dec., mobilat si utilat complet si modern, cu imbunatatiri, g, f, p, t, usa metalica, aer conditionat , tv, masina de spalat, aragaz, frigider, etj 9/10, 5 min metrou, parc. **430 €;** ☎0725.414.290 madalinachirica@hotmail.com

181. **Tineretului,** Piata Norilor dec., 80 mp, mobilat, utilat, Proprietar, inchiriez 3 camere Tineretului, langa P-ta Norilor, la 3 minute de metrou, etaj 2/10, renovat si mobilat, utilat, 2 ac, usa metalica, termopan, pret negociabil. **475 €;** ☎0724.827.318

182. **Tineretului,** Sincai, dec., 68 mp, mobilat, utilat, caut colege de apartament (1 camera este ocupata, 2 sunt libere); zona Tineretului Sincai (la 4-5 minute de metrou Tineretului /Timpuri Noi). Pret fix de 150 euro/cam + intretinerea **150 €;** ☎0771.673.920/ 021.336.43.02 pasat.calin@gmail.com

183. **Tineretului,** str Trestiana nr 11, proprietar dec., 67 mp, mobilat, utilat, Decomandat, 9/10, recent renovat, finisaje de calitate, termopan, mobilat, utilat, aragaz, frigider, masina de spalat, AC, 2 balcoane, 5 min metrou Tineretului. **450 €;** ☎0726.386.616

184. **Tineretului,** Timpuri Noi Metrou, 75 mp, mobilat, utilat, (Facultatatea Titu Maiorescu), 3/8, cf. 1, bloc 1988, mobilat complet si modern, utilat complet si modern, toate imbunatatirile moderne: alarma, gresie, faianta, parchet, termopan, aer conditionat, stradal pe Bd. Vacaresti, **550 €;** ☎0734.536.795

185. **Tineretului,** Vacaresti, etaj 3, langa parc semidec., 81 mp, mobilat, utilat, Va propun spre inchiriere un apartament de 3 camere situat in imediata vecinatate a Parcului Tineretului, mai exact pe Calea Vacaresti, cu vedere mixta si acces la mijloacele de transport in comun. ☎0722.732.975 axadomenii@yahoo.com

186. **Titan** Parc Ior- Titanii/ Policlinica, 1 min Metrou dec., 85 mp, mobilat, utilat, complet mobilat/ utilat lux 2018, vedere mixta, dec., etaj 1/4, parcare, piata Mall, finisat lux recent renovat, parcare ADP, reabilitat, primul chirias, boxa, parc 3 min, 1L+1L garantie **400 €;** ☎0755.022.290/ 0758.259.731 office@imobservicecenter.ro

187. **Titan,** dec., 70 mp, mobilat, utilat, primii chiriasi, mobilat si utilat modern; etaj 1, gresie, faianta, parchet, termopan, usa metalica, bl anvelopat; plita + cuptor, frigider, masina spalat, aer conditionat; lift, metrou 1 min, liber **400 €;** ☎0765.918.982

188. **Titan,** Dumbrava Noua, dec., 60 mp, mobilat, utilat, Titan Dumbrava Noua, metrou 1 Decembrie 1918, 3 camere cf. 1, mobilat, utilat modern, renovat, foarte curat, etaj 2/10, plata lunar si o luna garantei, merita vazut. **350 €;** ☎0767.922.400/ 0722.912.924 cordialimobiliare@yahoo.com

189. **Titan,** Metrou, Liviu Rebreanu semidec., 76 mp, mobilat, utilat, etaj 1, mobilat si utilat, renovat, multiple imbunatatiri, contorizat, bloc izolat termic fara comision). **400 €;** ☎0752.122.538

190. **Titan,** parc IOR semidec., 60 mp, mobilat, utilat, 3 min metrou Titan, vedere parc IOR, recent renovat, curat, etaj 4/4, mobilat, utilat complet nou, parchet, termopan, centrala, aer cond, 2 bai, balcon inchis, scara impecabila, zona verde, contract Anaf, liber, **350 €;** ☎0762.570.107

191. **Titulescu,** Piata Victoriei, dec., 70 mp, mobilat, utilat, Titulescu, Piata Victoriei 4 minute metrou. 3 cam dec. la etj 7/10, mobilat complet, aragaz frigider masina spalat, gresie faianta parchet termopan aer conditionat, **380 €;** ☎0722.542.692 pavimobiliare@yahoo.com

192. **Unirii** semidec., 70 mp, mobilat partial, utilat partial, Ofer spre inchiriere apartament cu 3 camere renovat recent, suprafata 70 mp, in Bucuresti, ultracentral, vizavi de km 0. 500 euro mobilat-utilat partial; 600 euro - mobilat-utilat complet! Proprietar **500 €;** ☎0723.143.537 anca.braescu@gmail.com

193. **Unirii - Sf. Vineri, dec., 80 mp, mobilat, proprietar, 3 camere, etaj 7/8, super mobilate si utilate, 3 ap. Ac, 2 grupuri sanitare (foto la cerere), 800 €; ☎0745.076.712**

194. **Unirii** - Zepter, dec., 90 mp, mobilat, utilat, apartamentul complet renovat 2019 este la prima inchiriere; are vedere deschisa, doua bai, doua dormitoare, este izolat termic; este mobilat si utilat complet lux, inclusiv masina de spalat vase/ rufe. **790 €;** ☎0753.764.052 alexandru.lisu@h-b.ro

195. **Unirii** chiar la Tribunal, 5 minute metru, dec., 85 mp, mobilat, utilat, stradal, 3 balcoane, 2 grupuri sanitare, etajul 3 din 8, complet mobilat si utilat, aer conditional, gresie, faianta, perchet, termopane, liber, termen lung, contract **500 €;** ☎0728.777.132 office@ramax.ro

196. **Unirii** Coposu, Calea Calarasilor, apartament semidec., 90 mp, nemobilat, utilat, nemobilat, locuinta sau birou, elegant, camere inalte, 3/4. Interior cu finisaje moderne, centrala proprie, nemobilat, spatii de depozitare, baie si wc serviciu, bucatarie mobilata si utilata complet, modern. **600 €;** ☎0756.880.880 birouldeinchirieri@gmail.com

197. **Unirii** Fantani inchiriere apartament 3 camere dec., 85 mp, mobilat, utilat partial, Compania Imobiliara Imoprest, va prezinta spre inchiriere un apartament de 3 camere pe Bulevardul Unirii. Apartamentul este mobilat, utilat, dec. si are o suprafata de 85 mp. **700 €;** ☎0734.222.095 cristi.stanica@imoprest.ro

198. **Unirii** la 15 minute metrou, Mircea Voda, Camera de Comert, 3 camere de inchiriat dec., 85 mp, mobilat, neutilat, **500 €;** ☎0724.808.552 matei@mateipantea.ro

199. **Unirii** Udriste Coposu semidec., 80 mp, mobilat, utilat, apartament 3 camere mobilat si utilat lux, parter /3, 1 living un dormitor si un dressing mare cu biron, ideal cuplu, **450 €;** ☎0723.460.200/ 0728.820.095 sweethome_imob@yahoo.com

200. **Unirii,** dec., 85 mp, mobilat, utilat, stradal, 3 balcoane, 2 grupuri sanitare, etajul 3 din 8, complet mobilat si utilat, aer conditionat, gresie, faianta, perchet, termopane, liber, termen lung, contract **500 €;** ☎0732.135.467 ramax2016@yahoo.com

201. **Unirii,** Casa Poporului, fantani, stradal 110 mp dec., 110 mp, mobilat, utilat, Finisaje moderne, toate facilitatile, mobilat modern, utilat complet:masina spalat, cuptor, plita, hota, frigider, microunde, TV, AC, apropiere Metrou Unirii, Canatemir, Universitate, Centrul Vechi, locuri parcare. ☎0752.010.038/ 021.327.56.59 office@confortcasaimobiliare.ro

202. **Unirii,** central, Mitropoliei, Fantani, dec., 84 mp, mobilat partial, utilat partial, ap. 3 camere in str. Bibescu Voda nr. 2, dec., aer conditionat, et. 2, langa Dealul Mitropoliei, contract adm. financiara, metrou 2 minute, liber. **490 €;** ☎0726.752.274 mihaela@eticgroup.ro

203. **Unirii,** Fantani Casa Poporului, 1/8, dec., 90 mp, mobilat, utilat, renovat integral, finisaje de calitate, mobilat modern, paturi matrimoniale, utilat complet: masina spalat, cuptor, plita, hota, combina frigorifica, lcd, ac, apropiere Metrou Piata Unirii, Libertatii, liber **750 €;** ☎0752.010.038/ 031.420.69.37 office@confortcasaimobiliare.ro

204. **Unirii,** Fantani stradal 85 mp, Decebal dec., mobilat, utilat, Lux, 2 gr sanitare, renovat, finisaje lux, mobilat ultramodern, paturi matrimoniale, utilat complet:masina spalat, cuptor, plita, hota, combina frigorifica, 3xAC, lcd, apropiere Piata Muncii, Burebista, Nerva Traian ☎0752.010.038/ 031.420.69.37 office@confortcasaimobiliare.ro

205. **Unirii,** Fantani, Palatul Parlamentului, mobilat dec., 84 mp, mobilat, utilat, 1991 anul constructiei, Oferta inchiriere apartament de 3 camere pe Bulevardul Unirii, bloc de monolit, etaj 5/8, 84 de mp, 2 baloane, modern mobilat si utilat, vedere stradala.www.realkom.ro **750 €;** ☎0740.620.112 marian.popa@realkom.ro

206. **Unirii,** Gloria Jeans Cafe, lux, totul nou 90 mp, dec., 85 mp, mobilat, utilat, 6/8, prima inchiriere, finisaje superioare, utilat complet: masina spalat rufe/vase, cuptor, plita, hota, combina frigorifica, mobilier lux, dressing,vec: Alba Iulia, Decebal, Nerva Traian, Tribunal, liber, merita. ☎0752.010.038/ 031.420.69.37 office@confortcasaimobiliare.ro

207. **Unirii,** Nerva Traian dec., 80 mp, mobilat, utilat, Mircea voda, langa Scoala 81, et 1/3, bloc 2017/l, la 3 min de Metro 'Timpuri Noi', nemobilat (bucataria seva mobila, s a dat deja comanda!!!), finisat nou, 2 grupuri sanitare, centrala proprie. **550 €;** ☎0722.211.146 pegusimobiliare@yahoo.com

208. **Unirii,** Parcul Tineretului, 4 min.de metrou semidec., 68 mp, mobilat, utilat, Unirii, Parcul Tineretului, 4 min.de metrou,direct proprietar, disponibil imediat, chirie apartament cu 3 camere bloc nou, 2016, luxos, complet mobilat si utilat, ac, vedere panoramica oras, **820 €;** ☎0799.199.422 office@davinciresidence.ro

209. **Unirii,** Parlament, dec., 80 mp, mobilat, utilat, proprietar ofer spre inchiriere apartament renovat modern, deosebit, mobilat, utilat complet, pentru locuit. Distrame de ac, repartitoare caldura, aporometre. Pretabil cetatean occidental. Contract ANAF **875 €;** ☎0733.319.223

Imobiliare închirieri 4 CAMERE

210. **Unirii,** Splaiul Unirii dec., 90 mp, mobilat, utilat, langa Camera de Comert, 5 min. metrou Timpuri Noi, bloc 1994, 4/7, vedere Dambovita, finisat modern, mobilat modern, utilat complet; **550 €;** ☎0722.715.380

211. **Unirii,** Tribunal dec., 90 mp, mobilat, utilat, Apartament elegant, spatios, dec., mobilat modern, etaj 2/8, stradal, 2 gr. sanitare, 2 balcoane, AC in fiecare camera, scara civilizata, apropiere metrou. **500 €;** ☎0747.502.445

212. **Unirii-Palatul** Parlamentului, etaj 7/8, dec., 85 mp, mobilat, utilat, 1991 anul constructiei, oferta inchiriere apartament 3 camere pe Bulevardul Libertatii, etaj 7/8, 85 mp, vedere mixta si acces stradal, orientat pe NV, bloc de monolitwww.realkom.ro **700 €;** ☎0740.620.112 marian.popa@realkom.ro

213. **Universitate,** dec., 95 mp, mobilat, utilat, Calea Victoriei-Hotel Novotel, acces metrou/ratb, aprox. 95 mp,3-4 camere, camera birou/dressing, et. 2, totul nou, primul chirias, foarte elegant, foarte intim, mobilat foarte modern, bun gust, centrala proprie; **680 €;** ☎0728.415.944/ 0745.540.560

214. **Universitate,** Bd. Balcescu, Galeriile Orizont, dec., 70 mp, mobilat, utilat, Apartament 3 camere, etaj 1/8, dec., 3 balcoane, masina de spalat, aer conditionat, geamuri termopan, usa metalica, mobilat, complet utilat, ideal locuinta/ birouri, bloc din 1970 reabilitat termic, gradina. **550 €;** ☎0721.270.266 dorina@21imobiliare.ro

215. **Universitate,** Unirii dec., 80 mp, mobilat, utilat, Apartament cu 3 dormitoare la 5 minute de metrou Universitate. Dispune de 2 bai, centrala termica, termopane, balcon, AC in fiecare camera.For any details dont hesitate to contact us **500 €;** ☎0732.739.494

216. **Vatra** Luminoasa dec., 100 mp, mobilat, utilat, Vatra Luminoasa Maior Ion Coravu, zona strazilor Arhitecti, apartament in vila, parter + curte proprie 50 mp, 3 camere dec, su. utila 100 mp, 2 gr, pretabil pt.locuit sau activitati de birouri. **800 €;** ☎0758.085.003 daniel@confortcasaimobiliare.ro

Apartamente 4+ camere

1. **Arcul** de Triumf semidec., 120 mp, mobilat partial, utilat partial, Apartament lux 4 camere situat in vila renovata, pe str. Clucerului lang? Arcul de Triumf, **1.200 €;** ☎0729.507.815 iolanda_alexe@yahoo.com

2. **Aviatiei,** Duplex 6 camere, City Point, Bloc 2017 semidec., 364 mp, mobilat, utilat, privatehouse.ro va propune spre inchiriere un duplex deosebit, in zona Aviatiei. Inchiriere duplex 6 camere Aviatiei, complex City Point, langa Permise Auto Pipera, bloc 2017, **2.350 €;** ☎0741.773.257 simona@privatehouse.ro

3. **Aviatiei,** Pipera, Romsilva, dec., 250 mp, mobilat partial, utilat, in peninsula, cu vedere spre lac, penthouse 250 mp, cu terase mari, 4 bai, renovat nou, parcare subterana, spatii de agrement, vedere frumoasa. Langa: Lacul Tei, Floreasca, Obor, Stefan cel Mare. **900 €;** ☎0728.054.245/ 0771.542.321 davidescu.aurelian@gmail.com

4. **Baneasa** piata semidec., 100 mp, mobilat, utilat, ap 4 cam+, et 2 din 4, curat, mobilat, utulat, renovat, ac, centrala proprie, facilitati piata, parc, gradinita, scoala,aeroport, mall Baneasa. **3.000 L;** ☎0751.516.512 chiriacflorin76@yahoo.com

5. **Bucuresti** Nord, str. Gheorghe Ionescu Sisesti, dec., 123 mp, mobilat partial, utilat, apartament de inchiriat, zona Bucuresti Nord, str. Gheorghe Ionescu Sisesti 123-125, **850 €;** ☎0744.508.777 alin.nita@fiveplus.ro

6. **Budapesta,** Marasesti, Cuza Voda semidec., 100 mp, nemobilat, neutilat, agentie, parter inalt in vila, p\2, 4 camere, spatiu destinat pentru birouri\firma, bucatarie mobilata si utilata, 2 gr sanitare, monitorizare video, acces usor Camera de Comert, Tineretului, Unirii, 1+1, **750 €;** ☎0768.580.861

7. **Bulevardul** Dacia dec., 140 mp, mobilat, utilat, Deosebit! Bl 1990 cu lift, et 3/4, 4 cam-140 mp, dec, 3 bai, 1 balc mare, garaj incalzit subteran, ap f. bine intretinut si conservat cu parchet stejar usa blindata, 2 intr. in ap. bl special, zona sigura, liber. **999 €;** ☎0766.661.912

8. **Bulevardul** Ghencea, semidec., 95 mp, mobilat partial, utilat, imobil reabilitat, 3 dormitoare (doar unul mobilat complet), 2 bai (cada, cabina dus), 2 balcoane inchise, bucatarie echipata (frigider, cuptor, plita, hota, masina de spalat vase, **450 €;** ☎0723.603.354

9. **Calea** Victoriei, 100 mp, nemobilat, utilat, Stirbei Voda, apartament in vila, demisol inalt, 5 camere, centrala proprie, pozitie deosebita, ideal firma, adiacent Berzei, Cismigiu, Popa Tatu. **500 €;** ☎021.319.78.04/ 0723.515.199 oli_daniel@yahoo.com

10. **Calea** Victoriei, Casa Vernescu, hotel Moxa dec., 150 mp, mobilat partial, utilat, Calea Victoriei, proprietar ofer spre inchiriere 150 mp, 4 camere, standard occidental, pentru birouri, sediu firma, cu mai multe locuri de parcare **1.200 €;** ☎0744.364.844 fanel.ivan2016@gmail.com

11. **Centru,** dec., 140 mp, mobilat, utilat, inchiriez apartament cu 7 camere situat la parter inalt,complet mobilat si utilat pentru studio videochat, aer conditionat in fiecare camera, supraveghere video, alarma, etc **1.000 €;** ☎0744.609.586

12. **Cismigiu** dec., 125 mp, nemobilat, utilat, Cismigiu - str. Domnita Anastasia, apartament 4+1 camere, 2 gr.sanitare, 2 balcoane, s=125 mp, etj 4/6, renovat. Pretabil birou, cabinet medical, etc.1+1 luna. **1.400 €;** ☎0722.511.217/ 0762.628.915 office@cbs-imob.ro ,uigimob@yahoo.com

13. **Cismigiu,** Brezoianu dec., 135 mp, nemobilat, utilat partial, Apartament spatios cu hol mare pe mijloc, 2 bai, bucataria mobilata si utilata, et. 4/5 un apartament pe nivel, lift, aer conditional, centrala proprie, **1.200 €;** ☎0751.053.625/ 0751.053.622 sigmaserviceimob@yahoo.com

14. **Cismigiu,** Sala Palatului, Brezoianu, Universitate dec., 160 mp, nemobilat, utilat, Calea Victoriei, ultracentral, Campineanu, cartierul creativ, etaj 1, 160 mp, dec., nemobilat, numai pentru birou, pe termen lung, sediu social/ punct de lucru, bloc fara risc sesimic. Liber, **1.100 €;** ☎0727.400.855 goodestate@yahoo.com

15. **Colentina,** Voluntari bloc 2008, 4 camere nemobilat duplex etaj 4 si 5 dec., 99 mp, nemobilat, neutilat, **400 €;** ☎0725.540.400 vlad@vladtrimbitasu.ro

16. **Dacia** central, Aurel Vlaicu, dec., 150 mp, mobilat partial, utilat partial, adiacent Piata Romana, anul constr. 1991, et 3/6, garaj incalzit, boxa, 2 gr. sanitare, ideal locuinta, langa parc, merita vazut. **1.000 €;** ☎0723.460.200/ 021.210.76.00 sweethome_imob@yahoo.com

17. **Delea** Veche, office, resedinta dec., 115 mp, nemobilat, neutilat, Apartament de 4 camere situat in imobil nou pe strada Delea Veche, living foarte spatios, dormitor matrimonial, grup sanitar, bucataria open space in curs de amenajare, **900 €;** ☎0757.077.696 gabriela.badila@neofortbiz.ro

18. **Dorobanti** nemobilat, - 4 camere, bloc nou finisat, centrala, 1.400 euro - 1.600 euro; ☎0723.627.543

19. **Dorobanti,** 4 camere liber, ideal birou dec., 140 mp, mobilat partial, neutilat, **699 €;** ☎0720.714.919 razvan.dumitrescu@catoma.ro

20. **Dorobanti,** duplex ,227 mp, nemobilat, 5+6/7, **2.300 €;** ☎0723.627.543

21. **Dorobanti,** la Televiziunea Romana, Grigore Mora, dec., 280 mp, nemobilat, neutilat, stradal, apartament deosebit situat la parterul unei vile cu un etaj, 280 mp, 2 grupuri sanitare, 2 garaje la subsol, centrala, parchet, liber, termen lung, ideal firma, notariat, cabinet medical **1.600 €;** ☎0728.777.132 office@ramax.ro

22. **Drumul** Taberei semidec., 85 mp, mobilat, utilat, Drumul Taberei Plaza confort 1, 85 mp, semidec., 2 gr.sanitare, balcon pe doua camere inchis, gresie faianta, termopan, loc paracare adp, utilat, mobilat, **1.800 L;** ☎0760.654.546 marcel.concept@yahoo.com

23. **Floreasca** Stefan cel Mare, dec., 98 mp, mobilat, utilat, apartament 3 camere modificat din 4, etaj 2, 2 dormitoare, aer conditionat, langa Spitalul Floreasca, loc parcare, **650 €;** ☎0728.820.095 sweethome_imob@yahoo.com

24. **Floreasca,** Dorobanti, dec., 210 mp, mobilat, utilat, proprietar, inchiriez apartament situat in zona Floreasca, Dorobanti, mobilat conform fotografiilor, loc de parcare subteran inclus, lift privat. Suprafata utila 133 mp, suprafata cu terase 210 mp. **1.650 €;** ☎0728.914.424

25. **Foisorul** de Foc, 100 mp, 4 camere renovate, 3 bai, 2 intrari, persoana fizica, exclus agentii, **650 €;** ☎0722.683.463

26. **Fundeni** semidec., 80 mp, mobilat, utilat, Prima inchiriere, (Fundeni Tower), spatioase, luminoase, **600 €;** ☎0739.620.626 tomah.ahmed@sirgrup.ro

27. **Gara** de Nord, dec., 75 mp, mobilat, utilat, inchiriere apartament 4 camere Gara de Nord. Dispune de 3 camere separate, 3 grupuri sanitare, AC, balcon, acces rapid catre punctele de interes ale orasului. **470 €;** ☎0757.704.332 alexandru.ion@house-advisers.ro

28. **Gorjului,** metrou, superb! inchiriere apartament 4 camere 1/4, parcare, semidec., 90 mp, mobilat, utilat, **500 €;** ☎0723.542.482 raluca.vintila@galaxyimob.ro

29. **Herastrau,** Nordului, dec., 147 mp, mobilat, utilat, 4 came cu hol generos cu dressinguri, bloc constructie 2013, etaj 3 din 5, mobilat complet, 2 locuri de parcare la subsol, bucataria mobilata si utilata complet, contorizat complet, supravegheat video. **1.500 €;** ☎0747.084.705/ 0745.355.108 achiurtu@yahoo.com

30. **Herastrau,** sat francez, Amb. Chinei, Aviatiei dec., 147 mp, mobilat, utilat, 147 mp util, et. 1/5+P+3Et, 2010, mult

Imobiliare închirieri CASE, VILE

30. **Dorobanti,** Capitale, etaj 2/2 in vila S.U. 100 mp, curte 150 mp, 4 cam., nemobilata, utilata partial, stare buna ext Dorobanti, acces usor, Capitale, apartament spatios/ birouri/ showroom, **1.000 €;** ☎0723.153.678 centrulimobiliar@yahoo.com

31. **Dorobanti,** Televiziune, S.U. 160 mp, mobilata partial, ap. deosebit, lux, videointerfon, garaj, boxa, chiria zonei negociabila; ☎0745.154.614

32. **Drumul** Taberei, Bd Timisoara, Moinesti S.U. 160 mp, curte 120 mp, 4 cam., mobilata partial, utilata, Vila p+1et, Drumul Taberei, zona Moinesti cu bv Timisoara. Cu suprafa?a totala de 160 mp, are 3 dormitoare si baie la etaj, iar la parter, living, bucatarie utilata si mobilata, baie si garaj, **1.200 €;** ☎0744.536.198 imobucuresti@gmail.com

33. **Drumul** Taberei, Bd Timisoara, Moinesti S.U. 160 mp, curte 120 mp, 4 cam., mobilata partial, utilata, Vila p+1et, Drumul Taberei, zona Moinesti cu bv Timisoara. Cu suprafa?a totala de 160 mp, are 3 dormitoare si baie la etaj, iar la parter, living, bucatarie utilata si mobilata, baie si garaj, **1.200 €;** ☎0744.536.198 imobucuresti@gmail.com

34. **Drumul** Taberei, Cartierul Latin S.U. 87 mp, curte 30 mp, 3 cam., mobilata, utilata, casa compusa din 3 camere P+1+pod, constructie 2018, G+F+P+T+UM+AC, usi interior lemn, centrala termica proprie, mobilata si utilata nou, TV, cablu, internet, zona de case, pret: 600 euro 1+1). **600 €;** ☎0742.400.300 ionnedea.khc@gmail.com

35. **Drumul** Taberei, Valea Oltului, S.U. 200 mp, curte 1200 mp, 5 cam., mobilata partial, utilata, p+1, piscina exterioara, pomi fructiferi, loc pentru gratar, 2 tersase, mobilata si utilata, pretabilata atat pentru firma cat si de locuit, stradal, negociabil, **1.200 €;** ☎0769.470.920/ 0721.844.624 maramarincescu@yahoo.com

36. **Drumul** Taberei, vila S.U. 200 mp, curte 1200 mp, 5 cam., mobilata, utilata, Procapital Development va ofera spre inchirie o superba vila. Este mobilata, piscina, terasa parter, balcon si terasa etaj, porti telecomanda, interfon, curte 1200 mp cu livada pomi fructiferi, **1.200 €;** ☎0720.888.029 dica.cristiana@procapitald.ro

37. **Floreasca,** vis a vis de lac, S.U. 80 mp, curte 100 mp, 3 cam., nemobilata, utilata, oferim spre inchiriere casa, compusa din living+ 2 dormitoare, baie, bucatarie, pivnita, curte libera, 2 locuri de parcare, proaspat renovata, **950 €;** ☎0731.602.907/ 0755.680.215 ionut.imobiliare2011@gmail.com

38. **Fundeni** Spital, Ciresului S.U. 150 mp, curte 250 mp, 4 cam., mobilata, utilata, Vila p+1, living si 3 dormitoare, 3 bai, centrala proprie, mobilata si utilata complet, foarte curata, renovata, spatii depozitare generoase, foisor in curte, strada asfaltata, parcare in curte, contract ANAF. **650 €;** ☎0768.603.033 cristi.tanase@galaxyimob.ro

39. **Garsoniera** dubla, mobilata, utilata, baie/ bucatarie, separata, in curte comuna, 1 luna avans+ **270 €;** ☎0764.696.600

40. **Gen.** Berthelot, S.U. 240 mp, curte 50 mp, 7 cam., nemobilata, utilata, ultracentral, vila p+1, 7 cam, nemobilata, super renovata, ac, parchet, termopane, centrala proprie, toate utilitatile. florin_maracine@yahoo.com ☎0722.232.014 florin_maracine@yahoo.com

41. **Giulesti,** Constructorilor, 3 cam., mobilata, utilata, curte, baie, bucatarie, **300 €;** ☎0763.070.130/ 0747.953.488

42. **Gradina** Icoanei, Manastirea Darvari S.U. 520 mp, curte 130 mp, 7 cam., mobilata partial, utilata, casa vila constructie 2008, s+p+1+m, 7 cam, 5 dormitoare, 5 bai, 4 locuri parcare, nemobilata, doar bucatarie mobilata, libera disponibila imediat firma sau locuit, **4.500 €;** ☎0760.978.331/ 0722.560.930 teraimobiliare@yahoo.com

43. **Green** City, inchiriere casa 4 camere, 4 cam., mobilata, utilata, complet mobilata si utilata modern, P+M, living+3 dormitoare, 2 bai, terasa+curte, libera, TV, cuptor, plita, frigider, libera, oferta reala, ocazie **550 €;** ☎0743.041.701 bogdan.cirlan@city-estate.ro

44. **Hala** Traian Bucuresti, S.U. 60 mp, curte 100 mp, 2 cam., mobilata partial, utilata partial, ultracentral intre bulevardul Unirii si Hala Traian cu acces facil la mijloacele de transport, 2 camere, hol locuibil, baie, bucatarie, loc parcare, 650 eur nemobilata, 850 eur mobilata, fara animale **650 €;** ☎0722.366.572 roxana_rizescu@yahoo.ca

45. **Jilava,** judetul Ilfov, strada Garii S.U. 130 mp, curte 200 mp, 4 cam., mobilata, utilata, inchiriez pe termen lung casa pe strada Garii din Jilava, an constructie 2012, primul proprietar, finisata, caldurioasa, fara vicii. la 600 m de Penitenciarul Jilava si Centura Bucuresti. **470 €;** ☎0737.030.845 circhelan@yahoo.com

46. **Lacul** Tei, S.U. 150 mp, 5 cam., mobilata partial, utilata, Parcul Circului, vila P+1+M, constructie noua, suprafata utila 150 mp, 5 camere, 2 bai, bucataria mobilata-utilata, centrala proprie, terasa, numai pentru firme, activitate birou, etc. **850 €;** ☎0730.006.495 office@dobridor.ro

47. **Magurele** casa S.U. 400 mp, curte 3572 mp, 6 cam., mobilata, utilata, Procapital Development va ofera spre inchiriere o superba vila, suprafata totala de teren 3572 mp, din care 400 mp gazon. **2.000 €;** ☎0720.888.029 dica.cristiana@procapitald.ro

48. **Militari,** Virtutii, Orsova, S.U. 280 mp, curte 60 mp, 9 cam., mobilata, utilata partial, Ds+P+2+M cu terasa relaxare, constructie 2009, 9 camere, su 280 mp, sala sedinte, 1 baie/etaj, bucatarie mobilata, partial utilata, CT, AC fiecare etaj, t tripan, g, p, um, curent, **3.000 €;** ☎0730.556.914 ionnedea.khc@gmail.com

49. **Mosilor,** 340 mp singur curte, S.U. 340 mp, 8 cam., nemobilata, neutilata, intersectie cu Eminescu, singur curte, 340 mp totali, proaspat renovata, regim de inaltime D+P+1+M, 8 camere, 2 intrari, 2 scari interioare, aer conditionat in toate incaperile, sistem de alarma **1.199 €;** ☎0753.153.711

50. **Mosilor,** d+p+1+m, suprafata 320 mp, vila in zona S.U. 300 mp, 9 cam., nemobilata, neutilata, Vila in zona Mosilor compusa din 9 camere, regim inaltime d+p+1+m suprafata totala 320 mp., suteren 108 mp., in stil german, complet renovata, singura in curte, cu 2 intrari, strada liniestita. **1.200 €;** ☎0724.798.495 ionut.lotca@topis.ro

51. **Muncii** S.U. 223 mp, curte 206 mp, 6 cam., mobilata partial, utilata partial, Imobil situat in Bucuresti, strada Episcopul Ilarion, sectorul 2. Constructia are un regim de inaltime subsol+parter+etaj+mansarda, este din zidarie de caramida si acoperita cu tabla. Anul 1929, **2.500 €;** ☎0734.222.101 constantin.velicu@imoprest.ro

52. **Muncii,** S.U. 350 mp, curte 50 mp, 11 cam., mobilata, utilata, inchiriez vila s+2 cu doua intrari, amenajata pt videochat totul este nou prima inchiriere, zona centrala, metrou, ratb la 5 minute de mers pe jos pt mai multe detalii sunati la nr de tel. **3.500 €;** ☎0731.675.599

53. **Nitu** Vasile S.U. 40 mp, curte 40 mp, 1 cam., mobilata, utilata, Nitu Vasile, Budimex, casa la curte cu o singura camera, baie si bucatarie, casa din caramida, mobilata utilata complet, **1.200 L;** ☎0741.074.087 mihaela_actual@yahoo.com

54. **Otopeni** S.U. 280 mp, curte 600 mp, 5 cam., nemobilata, neutilata, casa p+m 280 mp utili 300 mp construiti, la cheie, nemobilata si neutilata, 7500 ron /luna; **7.500 L;** ☎0723.252.735 irinadunca@yahoo.com

55. **Otopeni,** cartier vile Triumf. Ocazie vila p 2 mobilata utilata S.U. 150 mp, curte 320 mp, 5 cam., mobilata, utilata, **690 €;** ☎0740.180.180 office@casadecasa.ro

56. **P-ta** Sf Stefan inchiriere vila 18 camere d p 2 m 600 mp videochat S.U. 600 mp, curte 300 mp, 18 cam., mobilata, neutilata, **5.000 €;** ☎0724.008.751 albert.meghesi@galaxyimob.ro

57. **Piata** Alba Iulia, Decebal 10 minute metrou Muncii, S.U. 120 mp, curte 200 mp, 4 cam., nemobilata, utilata partial, parter + etaj, singur curte, ideal gradinita, 2 gr sanitare, 2 bucatarii, 4 camere, curte generoasa, centrala pe fiecare etaj, renovata, termen lung, negociabil **1.290 €;** ☎0728.777.132 office@ramax.ro

58. **Piata** Muncii, S.U. 75 mp, curte 45 mp, 2 cam., nemobilata, neutilata, Orzari, casa parter singur curte, 2 camere dec., 2 intrari in imobil, 2 holuri, termopane, centrala termica, teren 135 mp format din: casa construita de 90 mp si curte libera 45 mp, 2500 ron, neg. **2.500 L;** ☎0758.085.003 daniel@confortcasaimobiliare.ro

59. **Piata** Muncii, S.U. 120 mp, curte 10 mp, 5 cam., mobilata partial, utilata partial, vila 2011 Pta Muncii central cu 2 apartamente, total 5 cam, 2 bucatarii, 2 bai. **1.000 €;** ☎0766.308.904 eugen.diaconu@gmail.com

60. **Piata** Muncii, metrou, S.U. 180 mp, curte 150 mp, 6 cam., nemobilata, utilata partial, Calea Calarasilor, vila eleganta, singur in curte, renovata acum, prima inchiriere dupa renovare, 6 camere, 2 bai, grup sanitar, 2 intrari in imobil, curte mare barbeque, parcare 2 masini, ideala pentru birouri, etc **1.500 €;** ☎0731.144.156

61. **Piata** Unirii -Bd Corneliu Coposu - Mantuleasa S.U. 120 mp, curte 29 mp, 2 cam., nemobilata, neutilata, Particular Piata Unirii, stradal, spatiu comercial, birouri, locuit, spa, farmacie. Suprafata este de 120 mp si se poate extinde cu inca 170 mp. Pretabil birouri, salon infrumusetare, notariat, avocatura, clinica, **1.700 €;** ☎0722.699.922 gabricristache13@yahoo.com

62. **Pieptanari,** Eroii Revolutiei, casa curte, camera, bucatarie, baie, mobilata, masina de spalat, frigider, aragaz, inclazire centrala, izolat termic, termopane, facilitatile incluse in chirie, **250 €;** ☎0787.816.473

63. **Pipera** vila cocheta S.U. 140 mp, curte 300 mp, 3 cam., mobilata, utilata, **1.200 €;** ☎0752.703.232 sorin@sorinraducu.ro

64. **Pipera,** American Village, S.U. 360 mp, curte 400 mp, 7 cam., mobilata, utilata, vila p + 2, 120 mp pe nivel, curte 400 mp, 7 camere mari/ inalte si luminoase, mobilata si utilata, pretabil locuit sau birouri, p, g, f, t, ac. Zona retrasa. Se poate inchiria si nemobilata. Termen lung. Urgent **1.800 €;** ☎0761.066.200 imobiliare.az@gmail.com

65. **Pipera,** Bucuresti, S.U. 120 mp, curte 28 mp, 5 cam., nemobilata, neutilata, inchiriere vila Pipera, P+1+M, constructie nouaVilla rental in Pipera **900 €;** ☎+40721575027

66. **Pipera, Magnolia Village 5 cam., mobilata, utilata, vila cocheta in complex inchis, exclusivist, complet mobilata, 380 mp, 4 dormitoare, 5 bai, living, dining, bucatarie, camera hobby 80 mp, gara 3 masini, toate facilitatile, 2.200 €; ☎0724.222.000**

67. **Pipera,** vila stil duplex de inchiriat S.U. 402 mp, curte 270 mp, 6 cam., nemobilata, neutilata, Pipera, complexul, Baneasa Residential Park, S+P+1+M, nemobilata, 6 camere, 5 grupuri sanitare, constructie 2013, totul nou, gresie, faianta, parchet, termopan, aer conditionat, ideal locuit, firma, negociabil **3.000 €;** ☎0724.336.834

68. **Popesti** Leordeni, S.U. 200 mp, curte 200 mp, 5 cam., mobilata, utilata, inchiriez vila Popesti-Leordeni, 200 mp, P+1+M, constructie 2015, teren 200 mp, living, 3 dormitoare, 3 bai, utilata si mobilata, detalii la telefon. **1.000 €;** ☎0724.240.929

69. **Prelungirea** Ghencea, Sector 6, S.U. 338 mp, curte 913 mp, 8 cam., nemobilata, utilata partial, inchiriere, vanzare, vila cu piscina, in Prelungirea Ghencea, stradal, 338 mp, renovata 2019, 8 camere, 4 bai, teren 913 mp, disponibila imediat. Destinatie: locuinta, gradinita, restaurant, magazin. **2.500 €;** ☎0720.262.626 AnsambluriBlocuri@gmail.com

70. **Rahova,** inter Alexandriei, Magurele, Antiaeriana S.U. 300 mp, curte 170 mp, 9 cam., nemobilata, neutilata, inchiriez cladire DS+P+ET1+ET2+M aproximativ 300 mp, in sectorul 5, intersectie Antiaeriana cu Sos. Magurele cu Alexandriei, pretabil pt cabinete medici, clinica, birouri, sau apartamente, **2.580 €;** ☎0723.326.269 office@italtony.ro

71. **Roma** - Capitale, S.U. 250 mp, nemobilata, parter de vila, revonat, garaj, curte, **2.300 €;** ☎0745.500.700

72. **Sector** 2, Grigore Moisil nr. 34, particular inchiriez vila parter si etaj, cu 4 camere, 2 bucatarii si 2 bai; ☎0726.570.002/ 0726.443.185

73. **Soseaua** Alexandriei, Safirului, S.U. 120 mp, curte 60 mp, 3 cam., mobilata, utilata, casa 3 dormitoare, P + 2 etaje mobilata si utilata, constructie 2018, **700 €;** ☎0742.111.113 teomario@yahoo.com

74. **Stirbei** Voda - Casa Radio S.U. 220 mp, curte 200 mp, 6 cam., mobilata partial, utilata partial, vila P+1, 6 camere, renovata in 2018, singur curte, ideal firma/locuinta, **2.400 €;** ☎0741.124.400 nedcom.imob@gmail.com

75. **Tartasesti** 15 km DN 7 Bucuresti-Targoviste S.U. 120 mp, curte 580 mp, 4 cam., mobilata, utilata, particular vila din 2007 compusa din living 3 dormitoare 2 bai garaj incalzit 120 mp izolata, placa g, f, p, t, ct, um mobilata si utilata acoperis tigla asfalt terasa pomi vita de vie gazon teren 580 mp. **300 €;** ☎0723.191.471 f_pana@yahoo.com

76. **Timpuri** Noi, metrou, Splaiul Unirii S.U. 180 mp, curte 50 mp, 5 cam., nemobilata, neutilata, P+1, centrala proprie, 90 mp/nivel, renovata recent, finisaje moderne, bucatarie mare patrata utilata complet, camere spatioase, pretabila birouri cabinet, apropiere Unirii, Mircea Voda, Nerva Traian. **1.250 €;** ☎0755.080.420/ 021.331.30.50 tineretului@excesimobiliare.ro

77. **Tineretului** S.U. 300 mp, curte 80 mp, 6 cam., nemobilata, utilata, vila singur curte constructie 2004, p+1+m, 6 camere, 3 bai, 2 balcoane, suprafata totala 300 mp, curte, locuri de parcare, ideal firma, **1.600 €;** ☎0724.226.342/ 021.312.59.99 cristian@k-imobiliare.ro

78. **Tineretului,** Palatul Copiilor, parc, S.U. 230 mp, curte 250 mp, 6 cam., mobilata partial, utilata partial, vila constructie 2001, deosebita, renovata, pretabila activitati economice, zona de blocuri, curte libera. Merita vazuta. **1.350 €;** ☎0766.603.000 cameliasimilea@housexpert.ro

79. **Traian,** Unirii, ideala videochat/after-school S.U. 520 mp, curte 80 mp, 14 cam., nemobilata, utilata partial, vila D+P+2 renovata integral, pretabila gradinita, videochat, clinica medicala. Are in compunere 14 incaperi, 5 bai, bucatarie, garaj, camera tehnica. Curte amenajata. **3.500 €;** ☎0785.999.000/ 0785.232.323 camelia@euroinvest.ro

Imobiliare închirieri DIVERSE, CAMERE CU CHIRIE

80. **Traian,** zona, ofer casa curte, 78 mp, cu centrala proprie, parter; ☎0768.749.730

81. **Tunari,** Otopeni S.U. 100 mp, curte 200 mp, 4 cam., mobilata partial, utilata, Inchiriez casa complex Sydney in Tunari-Otopeni. p+1, 3 gr sanitare, mobilat partial, bucatarie utilata, toate utilitatile, acces betonat, paza, zona in plina dezv imobiliare. 1+1, liber, term lung. **400 €;** ☎0730.444.442 intercolony@gmail.com

82. Unirii, Alba Iulia, S.U. 300 mp, curte 100 mp, 11 cam., nemobilata, neutilata, vila S+P+1E+M, 8-11 camere, 300 mp utili, 4 bai, renovata si consolidata 2009, finisaje de calitate: parchet din lemn triplu stratificat, centrala, A/C. Ideal birou/firma. 2.899 €; ☎0723.334.024 bbadrian@gmail.com

83. Unirii, D. Cantemir pentru birouri, vila 200 mp S.U. 200 mp, curte 80 mp, 5 cam., nemobilata, utilata partial, Vila 250 mpc (200 mp utili), curte 80 mp ultracentral Unirii, 10 min mers pe jos de la metrou, P (60 mp) + E (80 mp) + M (80 mp) excelent pentru birouri, locuri de parcare, renovat int & ext. 1.600 €; ☎0725.388.605 office@kbcrealestate.ro

84. **Unirii,** Piata Alba Iulia, S.U. 140 mp, curte 250 mp, 5 cam., mobilata partial, utilata, vila S+P+M, 4 camere, bucatarie, 2 bai, 2 holuri, 3 locuri parcare, 140 mp utili (70 m/nivel), alarma, ideal sediu firma, IT, cabinet medical, etc. Vecini: Decebal, Muncii, Baba Novac, Dristor, **1.200 €;** ☎0761.800.700

85. **Voluntari,** Ilfov S.U. 180 mp, curte 260 mp, 4 cam., mobilata, utilata, inchiriere vila 4 camere, Voluntari Pipera, **1.000 €;** ☎0754.011.700/ +447392121412 floriana_grigore@yahoo.com

86. **Zona** Aviatorilor Kiseleff Vila de inchiriat P+1+M si terasa 50 mp S.U. 300 mp, curte 250 mp, 10 cam., nemobilata, utilata partial, **3.000 €;** ☎0724.808.552 matei@mateipantea.ro

87. **Zona** de Nord, Ciolpani Snagov, S.U. 150 mp, curte 1000 mp, 4 cam., nemobilata, neutilata, casa pasiva noua, an 2018, independenta energetic, situata pe malul lacului Scrovistea, 30 km de Bucuresti. **550 €;** ☎0744.310.658 dancostescu@yahoo.com

Diverse, camere cu chirie

1. **Aparatorii** Patriei, particular, inchiriez camere in vila, toate facilitatile, tot confortul, apropiere metrou. Ofer si cer seriozitate; ☎0726.950.664

2. **Aparatorii** Patriei, metrou, camere cu chirie casa curte pentru muncitori; ☎0726.523.399

3. **Aparatorii** Patriei, metrou, casa curte pentru cazare muncitori; ☎0726.523.399

4. **Apusului,** cartier Militari, camera la curte, baie, bucatarie separat, garantie 300 lei, **650 L;** ☎0761.458.020

5. **Armeneasca,** ultracentral cazare muncitori camere oferta cazare muncitori zona Ultracentral camere de 4 6 persoane 450 lei lunar de persoane sau echipe zona biserica Armeneasca la vila apa calda caldura masina de spalat conditii bune **450 L;** ☎0732.864.043 adrianvochin@yahoo.com

6. **Auchan,** Titan, camera la curte, mobilata, **650 L;** ☎0746.528.841/ 0761.622.223

7. **Baneasa,** Antena 1, camere in vila demisol, baie+ bucatarie comun, **450 L;** ☎0734.766.296

8. **Banu** Manta, domana singura ofer camera in vila, etaj 1, mobilata pt. o fata (doamna), plata lunar, fara garantie; ☎0742.350.553/ 0735.343.011

9. **Basarab,** sector 1, inchiriez camera la curte, cheltuieli+ **550 L;** ☎0729.633.656

10. **Berceni** / Spitalul Bagdasar Arseni inchiriez o camera intr-un apartament de 2 camere, fara proprietar. Apartamentul este conf.I, dec., la etajul 3/8. Blocul se afla vis-a-vis de Spitalul Bagdasar Arseni. Pret: 500 lei+util. **500 L;** ☎0768.838.260/ 0726.533.544 laurentiagabriela@yahoo.com

11. **Berceni, inchiriez o camera intr-un apartament unei persoane nefumatoare. Chiria anticipat pe o luna, 550 L; ☎07314154101**

12. **Berceni,** Almasul Mic, inchiriez camera la bloc la 2 fete sau familie tanara, 800+ utilitati, ☎0761.973.957

13. **Berceni,** Aparatorii Patriei, inchiriez camera mobilata la bloc unui baiat; ☎031.434.37.20

14. **Berceni,** camera dec.a, termen lung, pt o doamna, 1 persoana, 1 camera din 3 la bloc, pentru o doamna Salariata, ingrijita, serioasa, se locuieste cu proprietarul barbat 37 ani, seriozitate, metrou 7 min, mobilat, tv, net, frigi, m spalat noi, toate conditiile. **400 L;** ☎0761.473.030 euroconcept.translations@yahoo.com

15. **Berceni,** camera in apartament Se cauta colega de apartament, de preferat fata angajata, zona Berceni, apartament 3 camere renovat, et. 4/4. Pret 150 euro / luna plus utilitati. **150 €;** ☎0774.429.021 Sector3imobiliare@gmail.com

16. **Big** Berceni camera in apartament inchiriez camera in apartament la cuplu nefumatori si fara copii. Zona Big Berceni. Pret: 450 ron + garantie 450 ro; ☎0765.941.042 Eugenarmonica@gmail.com

17. **Big** Berceni camera in apartament de 3 camere pt. o persoana singura, cu alti doi chiriasi fiecare cu camera lui, acces baie+ bucatarie, internet, masina de spalat. Chiria plata lunar, **400 L;** ☎0726.451.221

18. **Big** Berceni, caut colega apartament, pret chirie 100 euro/luna+ garantie 100 euro; ☎0729.584.461

19. **Brancoveanu,** Spitalul de Copii, camera mobilata in apart. pentru o fata, **400 L;** ☎0763.070.130/ 0747.953.488

20. **Bucuresti** si Provincie, toate zonele, garsoniere, apartamente, camere curte, bloc, case, vile, terenuri, spatii, locuri de veci, schimburi, vanzari - cumparari; ☎0742.350.553/ 0735.343.011

21. **Bucuresti,** inchiriez camera la curte, pret foarte convenabil; ☎0761.427.624

22. **Bulevardul** 1 Decembrie, inchiriez camera la ap. 2 camere, 1 din doua, 600 lei si garantie 500 lei; ☎0735.626.141/ 0767.747.937

23. **Calea** Giulesti, un pat in cadrul unui dormitor de barbati, incalzire centrala, mobilier nou, masina de spalat, 400 lei/persoana, **400 L;** ☎0762.081.111/ 0771.372.342

24. **Camera** bloc, proprietar, inchiriez camera utilata complet, separat consumul, chirie lunara, **300 L;** ☎0720.375.040

25. **Camera** chirie in Dristor, Grigorescu Dristor, 6 minute de metrou,doamna serioasa inchiriez camera in apartament de 3 camere DOAR pt studente/salariate, exclus cupluri, camera utilata, internet, acces dependinte, conditii foarte bune. **600 L;** ☎0726.430.373

26. **Camera** cu chirie la curte, Auchan-Titan Inchiriez camere cu chirie la curte conditi de bloc; ☎0722.607.732/ 0760.280.330

27. **Camera** cu televizor, baie, bucatarie, pentru o doamna, **300 L;** ☎0720.349.905

28. **Camera** in apartament zona Big-Berceni Inchiriez camera în apartament la cuplu .Nefum?tori ?i f?r? copii.Zona Big Berceni.Pret;450 ron + garan?ie 450 ron ☎0765.941.042 Eugenarmonica@gmail.com

29. **Camera** la curte, cu toate conditiile, inchiriez, particular, **600 L;** ☎0770.948.457/ 0768.088.901

30. **Camera la curte, cu toate conditiile, comun baia si bucataria, cu proprietara, unei persoane serioasa, curata, 200 €; ☎0765.662.760**

31. **Camera la fete, conditii deosebite; ☎0722.311.563**

32. **Camera** mobilata, acces utilitati, contra menaj, conditii deosebite, in vila, posibilitati mostenire. Prefer doamna singura, eventual cu un copil (fetita); ☎0726.885.871/ 0762.274.705

33. **Camin** muncitori Bucuresti, 15 lei/zi, stim ca majoritatea muncitorilor zabovesc doar seara si noaptea in unitatea lor de cazare. De aceea, punem la dispozitie servicii de calitate la cele mai bune preturi. **15 L;** ☎0722.304.830/ 0722.612.792 info@hotelzenix.ro

34. **Carrefour,** Colentina, inchiriez etaj vila (camera) pentru 2 fete, baieti, echipa muncitori. Toate conditiile, caldura centrala. 450 lei/persoana inchiriere **450 L;** ☎0725.763.878/ 0733.385.740

35. **Central,** mobilata, intrare separata, utilitati comune. Conditii decente, intretinerea inclusa, plata lunara. Exclus fumatori, batrini, fara avans, **800 L;** ☎0721.806.429

36. **CFR** Progresul inchiriez camera la curte, unui baiat cu tot strictul necesar, convenabil; ☎0766.312.154

37. **Chiajna (Rosu), Ilfov, Gura Leului nr. 12, inchiriez camera la curte; ☎0762.040.563**

38. **Chibrit, metrou 1 Mai, o camere in ap. 3 camere, cu un chirias (doamna), la doamna-domnisoara, cu utilitati incluse 850 L; ☎0726.697.333**

39. **Colentima,** Teiul Doamnei, ofer cu chirie camera in apartament cu 4 camere, 650; **650 L;** ☎0729.175.340

40. **Colentina,** Fundeni, pentru fata, camera, baie separata, in ap. superb, fara garantie, se locuieste cu d-na singura, incluse cheltuieli, **800 L;** ☎0760.633.953

41. **Colentina,** Plumbuita nr. 73, semidec., de inchiriat, in vila, camere semimobilate, spatioase, curate, are balcon; ☎0773.335.276/ 0760.910.313

42. **Colentina,** strada Moroeni, inchiriez camera in vila, etaj 1, intr-un apartament de 3 camere dec.e cu baia si bucataria la comun cu celelalte 2 camere, mobilat, TV, masina spalat, centrala, chirie 450 lei+garantie 450. **450 L;** ☎0726.458.716 nicolaennnicolae@yahoo.com

43. **Colentina,** zona, ofer camera la curte, cu 300-400 lei/lunar, disc.; ☎0726.931.996

44. **Crangasi,** inchiriere camera din martie 2019 inchiriez o camera in apartament cu 2 camere, 2 minute de metrou Crangasi. Mobilat modern si anunt destinat tetelor si fara animale. In pret nu este inclusa intretinerea lunara. Garantie 1 luna +utilitati, **160 €;** ☎0767.057.720

45. **Dristor** McDonald's camera bloc mobilata complet, aproape de metrou, curata, eleganta, TV, internet, acces dependinte la comun pt.o persoana, 400 de lei pt.o persoana; ☎0762.326.122

46. **Dristor,** acces metrou, pentru fata, camera mobilata tineresc, toate conditiile, foarte curat, garantie 200 lei, chiria lunara, **400 L;** ☎0760.633.953

47. **Dristor,** Fizicienilor Lidl, camera de inchiriat cu baie proprie in apartament de lux, mai multe detalii la telefon **900 L;** ☎0720.470.015

48. **Drumul** Taberei statia Eugen Lovinescu, troleibuz 69, autobuze 368, 105, 1 statie de la linia 41, Auchan, camera mobilata, curata, unei tinere/ doamne, in gazda, acces dependinte **400 L;** ☎0724.278.376

49. **Drumul** Taberei, camera in ap. pentru un baiat angajat, persoana linistita, dec., fara proprietar, 500 lei chiria, garantie 500 lei; ☎0726.644.135

50. **Drumul** Taberei, Cetatea Histria, primesc in gazda doamna, domnisoara serioasa, **250 L;** ☎0749.079.395

51. **Drumul** Taberei, Frigocom, 1 camera in apartament inchiriez o camera unei persoane de sex feminin intr-un apartament de 4, celelalte 3 inchiriate tot la fete, mobilat si utilat, parchet, gresie, faianta, termopan, televizor, internet, masina spalat, aragaz, hota, frigider. **450 L;** ☎0740.114.205 cvizitiu@gmail.com

52. **Drumul** Taberei, Valea Argesului, inchiriez garaj in Drumul Taberei-Valea Argesului, 17 mp., in bloc reabilitat termic de Primarie, acces usor.pret 100e, **100 €;** ☎0724.262.436 gfirut@yahoo.com

53. **Dumbrava** Noua, parc Sebastian, doamna singura ofer camera in ap., mobilata, pt. o fata sau baiat. Plata lunar, fara garantie; ☎0742.350.553/ 0735.343.011

54. **Eroii** Revolutiei metrou camera vila, acces la comun cu alti chiriasi, intr-o vila noua, mobilata modern, internet, pt. o persoana 500 de lei doar chiria; ☎0765.458.039

55. **Eroii** Revolutiei, metrou, ofer 2 locuri de cazare in vila pentru 2 baieti tineri, mobilat, paturi separate, incalzire centrala, baie, bucatarie, pentru 2 tineri cu varsta 20-35 ani, plata lunar 300 lei, fara garantie, cu totul inclus cu 300 lei; ☎0742.350.553/ 0735.343.011

56. **Eroii** Revolutiei, Viilor, inchiriez camera la curte, pt. baieti, mobilata, pret avantajos; ☎0763.443.556

57. **Fundeni,** Sucidava 55-57, camin pentru muncitori, conditii deosebite, liniste, foarte curat, 450 lei / de persoane fara alte cheltuieli; **450 L;** ☎0762.842.215/ 0734.235.211

58. **Gazduire** Domn ofer gazduire termen lung unei doamne singure, nefumatoare, pentru ajutor menaj, zona Garii de Nord. Cer si ofer seriozitate; ☎0735.539.834

59. **Gorjului,** inchiriez camera in apartament, an 1983, 15 mp, unei fete nefumatoare, salariata; ☎0722.719.226

60. **Intercontinental,** camera mobilata, 6,5 mp, demisol, usa metalica, geam teropan, parchet, baie, wc 3 persoane, cablu tv, contor separat, 400 lei, intretinere separat, angajat contract munca; ☎0727.884.711

61. **Kaufland** Mihai Bravu inchiriez camera inchiriez camera mobilata in apartament 3 camere complet separata cu televizor, grup sanitar separat, acces aragaz frigider si masina de spalat, pentru o fata. Pret 350 ron garantie 250 ron; **350 L;** ☎0729.956.208/ 0774.679.611

62. **Lacul** Tei, pensionar singur inchiriez 1 camera in apartament. Acces la dependinte, **600 L;** ☎0735.670.911

63. **Metrou** N.Grigorescu, proprietar, 1 camera bloc, stradal, chiria lunara, inclusiv: intretinerea, gaze, lumina, fara intermediari, **600 L;** ☎0720.244.699

Imobiliare închirieri SPAŢII COMERCIALE, BIROURI

64. **Mihai** Bravu, 300 m de metrou, camin particular, toate cheltuielile incluse, aproape de centru, liniste, curatenie, conditii deosebite, tv, ac, internet, masina de spalat automata, aragaz, cuptor cu microunde, etc., pentru baieti, **380 L;** ☎0720.441.880/ 0766.214.427 markr2_many@yahoo.com

65. **Mihai** Bravu, Vitan, 120 mp, 70 mp open space. Pretabil salon, showroom, office, curatatorie etc. Spatiul se afla intr-un complex rezidential ce deserveste 500 de apartamente.Vecinatati: Mihai Bravu, Dristor, Vitan, Splai **1.300 €;** ☎0752.289.028 office@espaco.ro

66. **Militari,** curte, camera mobilata, cablu, net, acces baie, bucatarie, plata lunar. Selectiv, numai o persoana ☎0761.645.844

67. **Militari,** Cora, camera mobilata in apart. renovat, pentru o fata sau baiat, **500 L;** ☎0763.070.130/ 0747.953.488

68. **Mircea** Voda, o camera lux, la bloc, pentru o doamna, contra menaj. Proprietarul un salariat foarte serios; ☎0731.397.111

69. **Mosilor,** Fainari, camera mobilata in apart. pentru o fata, **400 L;** ☎0763.070.130/ 0747.953.488

70. **Mosilor,** metrou Obor, inchiriez camera separata, mobilata, frigider, aragaz, masina de spalat, internet pentru o eleva, studenta sau tanara angajata, rog seriozitate; ☎0735.398.826

71. **Nicolae** Grigorescu, 5 min. de metrou, O camera in apartament, cu grup sanit. separat, masina de spalat, frigider separat, mobilata si utilata, blocul este reabilitat termic si cu termopane. Merita vazut. Utilitati, cu totul inclus fara garantie, **700 L;** ☎0733.762.284/ 0752.204.527

72. **Pantelimon,** Cora, apartament dec., mobilat, utilat, gresie, faianta, aragaz cu rotisor, scoala, gradinita, zona linistita. RATB 55, 104, 202, 243 +. microbuze Colentina, Voluntari. **600 L;** ☎0721.041.393 nicandro@email.com

73. **Petre** Ispirescu, inchiriez camera curata, acces dependente, mobilat, utilat, pentru o persoana, pret 750 ron/luna, toate cheltuielile incluse, pe termen lung, **750 L;** ☎0771.789.123

74. **Piata** Domenii, aproape de metrou, camera in apartament de 3 camere elegant cu alti doi chiriasi, fiecare cu camera lui, acces baie+ bucatarie, masina de spalat, internet, cablu, tv, bloc termoizolat, etajul 3/8 in atentia studentilor de la Facultatea de Agronomie sau Romano-Americana, plata lunar, **500 L;** ☎0768.013.183

75. **Piata** Muncii, camera mobilata in apart. fara proprietar, utilat, internet, pt. tanara; ☎0727.476.419

76. **Piata** Progreslui camera vila noua, aproape de metrou Eroii Revolutiei, pe palier cu alti doi chiriasi la comun la baie+ bucatarie pt. o persoana, fiecare cu camera lui, cheie la camera, loc de parcare, internet, mobilata complet, **500 L;** ☎0762.932.711

77. **Pta** Progresu, sector 4 camin de studenti Bucuresti Camin pentru studentii veniti din tara sau din strainatate. Punem la dispozitie servicii de calitate la cele mai bune preturi pentru ca acestia sa aiba o sedere confortabila si odihnitoare. ☎0722.304.830

78. **Rahova,** Str. Armistitiului, doamna singura ofer camera la curte, mobilata, incalzire centrala, acces baie, bucatarie. Prefer o singura persoana. Plata lunar fara garantie; ☎0742.350.553/ 0735.343.011

79. **Sebastian** camera bloc mobilata, TV, internet,eleganta pt. o pers acces dependinte la comun, lunar, **400 L;** ☎0762.326.122

80. **Soseaua** Giurgiului, capat tramvai 7, 25, doamna singura, ofer camera la curte, mobilata, incalzire centrala, conditii bloc, am 2 camere disponibile. Plata lunar fara garantie; ☎0742.350.553/ 0735.343.011

81. **Soseaua** Iancului, 8 minute metrou Piata Iancului, stradal, camera mobilata, acces masina spalat, balcon, pentru o tanara/ doamna salariata, **300 L;** ☎0724.278.376

82. **Soseaua** Pantelimon, Mega Mall, doamna singura, ofer camera in apartament, mobilata, pentru o doamna, prefer nefumatoare. Plata lunar, fara garantie; ☎0742.350.553/ 0735.343.011

83. **Teiul** Doamnei, inchiriez camera in bloc, fete; ☎0731.817.586

84. **Tiparnitei** nr. 2, inchiriez camera la curte cu toate conditiile; ☎0723.080.055

85. **Titan,** metrou Grigorescu, camera cu chirie Se cauta colega de apartament, la 7 minute de Metrou Grigorescu. Apartament dec., et. 7, renovat, toate dotarile. Pret chirie 150 euro plus utilitati. **150 €;** ☎0774.429.021 Sector3imobiliare@gmail.com

86.

Imobiliare închirieri SPAŢII COMERCIALE, BIROURI

60. **Cotroceni,** bd-ul Eroilor, Carol Davila, S.U. 100 mp, spatiu birouri, apartament cu 3 cam, et 1 in cladire de birouri, vila P+2 acces si vizibilitate stradala din Bd Eroilor, singur nivel. spatios luminos in stare buna, 2 gr sanitare, centrala proprie, aer conditionat. **4.500 L;** ☎0762.612.172/ 0799.933.979

61. **Cotroceni,** Elefterie, 3 camere dec., 1/2, baie, nemobilat, pentru firme, birouri, **600 €;** ☎0763.070.130/ 0747.953.488

62. **Crangasi - Piata S.U. 230 mp, sp. comercial, 230 mp plus dependinte, et. 1, posibilitate compartimentare. ☎0728.984.754**

63. **Dacia,** Calea Mosilor, Eminescu, S.U. 55 mp, spatiu birouri, birou elegant open space, foarte luminos, mochetat, instalatie climatizare, situat la etaj 3 in Ara Business Center. Pretul include tot chirie, utilitati mentenanta. Direct proprietarul. **550 €;** ☎0722.525.092/ 0722.330.228 ara@ffdc.ro

64. **Dacia,** Eminescu S.U. 500 mp, sp. comercial, stradal, intersectia cu Vasile Lascar, spatiu comercial 120mp + cca300mp curte cu acces auto + casa/spatiu depozitare in spate, pretabil orice activitate (restaurant, curierat etc.), Pret negociabil; **999 €;** ☎0753.153.711

65. **Dacia,** Mosilor, S.U. 80 mp, spatiu birouri, cabinete medicale, laborator analize, stomatologie sau birouri la etajul 1 in ara Business Center, constructie noua s+p+m+4. Pretul afisat include chiria si utilitatile.Nu se percepe TVA. Proprietar **1.000 €;** ☎0722.525.092/ 0722.330.228 ara@ffdc.ro

66. **Dacia,** Polona, Eminescu, S.U. 80 mp, sp. comercial, spatiu comercial, elegant, 80 mp, parter cu vitrina, intrare separata, renovat, 4 camere, 2 gr. sanitare, bucatarie, centrala proprie, pentru magazin / showroom, birouri, cabinet. **900 €;** ☎0721.711.905/ 021.636.28.19 amgeorgescu@web.de

67. **Dacia,** Universitate, Mosilor, S.U. 16 mp, spatiu birouri, birou la parter in Ara Business Center, se inchiriaza mobilat sau nemobilat. Ideal birou, expozitie, magazin prezentare, curierat, contabilitate, proiectare etc. Pretul include tot (chirie, utilitati), **500 €;** ☎0722.330.228/ 0722.525.092 ara@ffdc.ro

68. **Dacia,** Viitorului, S.U. 160 mp, spatiu birouri, proprietar, 4 camere nemobilat singur in curte stradal, p+1, antreu, 2 bai, 2 terase, gradina, alarma, video interfon, ac, centrala termica, beci. Spatii comerciale, birouri, locuit **1.300 €;** ☎0728.510.191/ 0725.112.609

69. **Dacia-Mosilor** Bucuresti S.U. 50 mp, spatiu 50m destinatie bar/cafe/birouri/ cursuri situat la etajul 4 in imobil birouri ARA BUSINESS CENTER.Spatiul dispune de o terasa proprie de 100m si un grup sanitar propriu.Pretul include tot **500 €;** ☎0722.330.228/ 0722.525.092 ara@ffdc.ro

70. **Depozitare,** showroom, birouri Soseaua Alexandriei S.U. 2000 mp, sp. depozitare, spatii autorizate PSI, intre 2.000 si 8.590 mp, inaltime 6m, 67 locuri parcare, platforma betonata, 3 porti acces, pretul include si rafturi depozitare, platforma mezanin, motostivuitor, orderpicker **5 €;** ☎0723.573.001 nicustanga@premiumimobiliare.ro

71. **Dristor,** B-dul Decebal S.U. 41 mp, spatiu birouri, Spatiu versatil, demisol inalt, intrare stradala, separata, f. aproape de B-dul Decebal, ideal small bussines, costuri mici intr, locuri de parcare in zona, usor accesibil cu mijl de transp in comun. **650 €;** ☎0744.505.999 alexandru@k-imobiliare.ro

72. **Drumul** Sarii, spatiu birouri, 6 camere, baie, 3 gr. sanitare, curte, garaj, nemobilat, pt. birouri, **3.500 L;** ☎0763.070.130/ 0747.953.488

73. **Drumul** Taberei S.U. 71 mp, sp. comercial, Drumul Taberei, Piata Moghioros, langa tarabe, spatiu comercial cu suprafata de 71mp si vitrina de 4m, pretabil orice domeniu de activitate. **2.200 €;** ☎0770.750.636 a.imobiliare@yahoo.com

74. **Drumul** Taberei S.U. 22 mp, sp. comercial, Drumul Taberei, Piata Valea Ialomitei, suprafata de 22 mp si vitrina de 4m, pretabil orice domeniu de activitate, fara agentii, **1.100 €;** ☎0770.750.636 a.imobiliare@yahoo.com

75. **Drumul Taberei 32- 34, stradal, S.U. 114 mp, suprafata totala 114 mp, (actualmente ING) toate utilitatile, particular, pozitie excelenta (statie metrou). ☎0744.214.437/ 0768.581.578**

76. **Eminescu,** S.U. 100 mp, sp. comercial, intersectie cu Vasile Lascar, stradal, comercial, rulouri externe, centrala proprie, curent trifazic, grup sanitar propriu, pretabil orice activitate, fosta farmacie, merita vazut, **999 €;** ☎0753.153.711

77. **Floreasca,** Barbu Vacarescu Club Pescariu, S.U. 90 mp, spatiu birouri, cladire birouri, etaj 2, dec, 3 camere, vedere stradala, nemobilat, centrala proprie, factura fiscala pe chirie si utilitati, posibil si sediu social, liber 01.03.2019, se poate viziona. **800 €;** ☎0725.740.601

78. **Floreasca,** Barbu Vacarescu, Club Pescariu S.U. 90 mp, spatiu birouri, cladire birouri, etaj 2, dec, 3 camere, vedere stradala, nemobilat, centrala proprie, factura fiscala pe chirie si utilitati, posibil si sediu social, orice activitate, liber. **800 €;** ☎0725.740.601

79. **Floreasca,** inchiriere spatiu comercial, vitrina S.U. 100 mp, sp. comercial, **989 €;** ☎0749.144.715 marius.manea@catoma.ro

80. **Fundeni,** 250 mp, 4 euro/mp, birouri 100-200 mp, curte, parcare, totul nou; ☎0722.547.414

81. **George** Cosbuc, bd. Uranus, S.U. 115 mp, spatiu birouri, suprafata utila 115 mp, etaj 1, complet utilata, mobila sau nemobilata si suprafata 315 mp etaj 4, aceleasi conditii, aceeasi zona, pret 6 euro/mp/luna. ☎0773.886.826

82. **Hala** productie Jilava, Sos Giurgiului, Pielorex S.U. 585 mp, sp. industrial, iesire spre Sos Centura, vama Giurgiu, spatiu de birouri, camere video, acces TIR, inaltime 7m, curent trifazic; **2.400 €;** ☎0734.930.841 adrian@adrianciorita.ro

83. **Hala** Traian S.U. 65 mp, spatiu birouri, Proprietar inchiriez spatiu 65mp zona Hala Traian. 3 camere+2holuri+baie. Renovat, termopane noi, centrala proprie. Pretabil birouri/sediu firma sau alte activitati. **650 €;** ☎0723.009.746

84. **Hotel** Belvedere (Cioplea), Predeal S.U. 9937 mp, complex Hotelier Belvedere SA din Predeal organizeaza o Selectie de Oferte privind inchirierea Hotelului Belvedere (fostul Cioplea). Detalii la: https://hotelsforsale.ro/belvedere-predeal/ cristian@ionsiasociatii.ro

85. **Iancului** inchiriere spatiu, S.U. 18 mp, spatiu birouri, Pache Protopopescu scoala Iancului cladire de birouri constructie 2005 spatii libere cu suprafete de 18 mp si 25 mp, 30mpmobilate sau nemobilate paza/ receptie, pret=12 euro/ mp cu utilitati incluse, **12 €;** ☎0724.485.211/ 0732.366.831 lcluminita7@gmail.com

86. **Iancului** Metrou, apartament birou 4 camere S.U. 95 mp, spatiu birouri, **500 €;** ☎0730.928.310 trimbitasu@gmail.com

87. **Iancului** metrou, Sos. M. Bravu, S.U. 87 mp, sp. comercial, spatiu comercial de bloc, suprafata 87 mp, gr. sanitar, vitrina 7 ml. Spatiul este stradal pe sos. Mihai Bravu langa metrou Iancului, trafic pietonal intens, pretabil orice activitate, 3000 e + tva. **2.990 €;** ☎0748.237.236 marian@confortcasaimobiliare.ro

88. **Iancului,** Pache Protopopescu, Foisorul de Foc, S.U. 140 mp, spatiu birouri, vila stradala, foarte luminoasa,cu o pozitionare excelenta, in plin centrul Bucurestiului, renovata in totalitate, cu o curte de 200 mp, 3 camere, 2 bai si un spatiu generos pentru depozitare la mansarda; **1.500 €;** ☎0732.535.415 madalina.imob@yahoo.com

89. **Ilfov,** Chiajna (Dudu) Tineretului nr. 79B, spatiu inchiriez coafor complet utilat, bloc nou; ☎0723.204.190

90. **Ion** Mihalache, S.U. 136 mp, intre Banu Manta si Turda, spatiu comercial ideal Clinica, cabinet, comert, etc. **2.700 €;** ☎0745.067.409

91. **Iuliu** Maniu, langa Afi Cotroceni S.U. 45 mp, spatiu birouri, 45-120 mp la parter, pretabil birou, depozitare **400 €;** ☎0725.788.788 aaamic11@gmail.com

92. **Jilava** S.U. 400 mp, sp. depozitare, Proprietar, direct inchiriez hala 400 mp, cu toate utilitatile, 2 biouri, 3 grupuri sanitare- acces direct din Centura. ☎0722.240.895 office@onci.ro

93. **Lacul** Tei S.U. 55 mp, sp. comercial, spatiul comercial 55mp se afla in zona Lacul Tei, la parterul unui imobil stradal; beneficiaza de doua vitrine (una spre bulevard si cea de-a doua spre o strada laterala); este pretabil pentru magazin. **750 €;** ☎0756.506.430 richard.kleins@h-b.ro

94. **Lascar Catargiu, S.U. 120 mp, spatiu birouri, etaj 2/3, in vila, 4 camere, pretabil salon masaj sau birouri. ☎0770.617.168**

95. **Luica,** Dedeman, S.U. 180 mp, sp. industrial, hale de inchiriat, 150 mp, acces tir, 380V, apa, canalizare, ac, productie, depozitare. ☎0767.087.037 annadia77@yahoo.com

96. **Matei** Voievod, Popa Nan, S.U. 50 mp, spatiu birouri, spatiu pentru birouri in suprafata de, 50,60 mp, situat la etajul 1/p+2. Situat pe Matei Voievod, acces facil la miljloacele de transport in comun. Comisionul agentiei 50% din chiria unei luni, **400 €;** ☎0755.073.101 alexandru@expertimobiliar.com

97. **Metrou** Bazilescu, Bucuresti, sector 1 S.U. 600 mp, sp. comercial, proprietar inchiriez cladire noua p+2, 600 mp utili, curte, situata stradal, la 50 m de metrou Bazilescu, parcare usoara. Finisaje de calitate, granit. Pretabil clinica,birouri, sala evenimente, etc **5.000 €;** ☎0721.292.386

98. **Mihalache,** spatiu comercial stradal 113mp langa cimitirul evreiesc S.U. 113 mp, sp. comercial, **3.700 €;** ☎0725.540.400 vlad@vladtrimbitasu.ro

99. **Militari** S.U. 37 mp, sp. comercial, Iuliu Maniu stradal, Veteranilor, suprafata de 37mp si vitrina de 4m, liber, pretabil orice domeniu de activitate. **1.100 €;** ☎0770.750.636 a.imobiliare@yahoo.com

100. **Militari** S.U. 18 mp, sp. comercial, Militari, Piata Gorjului, suprafata de 18 mp si vitrina de 3m, pretabil orice domeniu de activitate, liber de la 1.02. **880 €;** ☎0770.750.636 a.imobiliare@yahoo.com

101. **Militari** Residence, Rezervelor, Apeductului, S.U. 1068 mp, spatiu birouri, hala/ laborator de cercetare si dezv. Biotehnologica pt producererea de reactivi de laborator, dotata cu birouri, sistem de ventilatie camera curata conform GMP teren, Steren=1800 mp, 2015, D=dubla, P+1, **5 €;** ☎0721.662.943/ 0724.990.855 conceptavivgroup@yahoo.com

102. **Militari,** apropiere Cora Lujerului, S.U. 100 mp, sp. comercial, spatii comerciale cu vad, intre 10-100 mp, pretabil pentru orice domeniu de activitate, rampe, acces tir, toate utilitatile, grupuri sanitare, locuri de parcare, acces rapid la metrou si statiile STB. **10 €;** ☎0722.252.995

103. **Militari,** langa Auchan, Metro, str. Tineretului 31 S.U. 50 mp, sp. comercial, predare la cheie, langa biroul de vanzari de la ansamblul Nuferilor, statie RATB, 50 mp utili, pretabil orice activitate, birouri, locuinta, variante, **400 €;** ☎0753.021.710 fam.suditu@gmail.com

104. **Militari,** Lujerului S.U. 44 mp, sp. comercial, Spatiu comercial/birouri cu vad foarte bun, trafic intens atat pietonal cat si auto. **1.450 €;** ☎0720.888.113

105. **Militari,** Lujerului, S.U. 1000 mp, sp. comercial, spatii 500-1000 mp, pentru depozitare si vanzare cu vadm acces tir, rampe, paza nonstop, toate utilitatile, 3 e/mp. **3 €;** ☎0722.252.995

106. **Militari,** Lujerului, S.U. 43 mp, sp. comercial, spatiu comercial/birouri cu vad, trafic pietonal si auto foarte mare. **1.050 €;** ☎0720.888.113

107. **Militari,** Piata Gorjului S.U. 184 mp, sp. comercial, Militari - Piata Gorjului, spatiu comercial de inchiriat, bloc stradal pe Str.Moinesti, compus din parter si subsol, suprafata totala 184 mp, 3 cai de acces, pretabil pentru orice activitate, comision 0 %. **1.900 €;** ☎0760.654.540

108. **Mogosoaia,** Bucuresti-Targoviste, hala fabricatie, 100 mp, gaze, 380 V; ☎0728.616.410

109. **Mosilor** S.U. 100 mp, spatiu birouri, Pache Protopopescu-Foisorul de Foc, acces metrou/ratb, et. 1 in bloc/vila, 100 mp, 4 incaperi, bine compartimentat, bucatarie mobilata/utilata, 3 gs, renovat total, impecabil, centrala, contorizat, loc de fumat; **650 €;** ☎0728.415.944/ 0745.540.560

110. **Mosilor,** S.U. 75 mp, spatiu birouri, Foisorul de Foc, acces metrou/ratb, et. 2 în vila arhitectonica pentru office, 75 mp, 3 camere, 2 gs, bucatarie, loc fumat, 2 spatii depozitare, luminos, intim, elegant, videointerfon, paza, gradina. **800 €;** ☎0728.415.944/ 0745.540.560

111. **Nasaud** Shopping Center, S.U. 36 mp, sp. comercial, pretabil plafar, chirie incepand cu 19 euro + TVA/ mp, Nasaud Shopping Center (la Penny Market), parcare, paza 24/7, supraveghere video, sunati L-V 9-18 **23 €;** ☎0727.527.705/ 021.425.05.37 garrun.center@gmail.com

112. **Obor,** piata Delfinului SC Comindal inchiriaza spatii comerciale Bazar Obor si piata Delfinului si bufet in incinta Bazar Obor. ☎0721.861.755

113. **Otopeni,** primarie S.U. 1000 mp, sp. depozitare, Posta, BCR, teren ideal spalatorie auto, spatiu depozitare, parcare, deschidere pe 3 laturi, acces facil, acces autobuze 783, 780, 449, liber. Avans 1luna+1 luna garantie, **700 €;** ☎0768.644.971 elkonareal@yahoo.com

114. **Pache** Protopopescu S.U. 70 mp, Spatiu comercial compus din 70 mp + 20 mp subsol, zona Foisorul de Foc - Pache Protopopescu. **800 €;** ☎0744.372.439/ 0773.886.826

115. **Pantelimon,** birou-gars. transformat in 2 camere, stradal, disc., **500 €;** ☎0722.547.414

116. **Pantelimon,** Ferdinand, Obor S.U. 56 mp, sp. comercial, spatiu comercial parter si subsol (30 mp parter + 26 mp subsol), stradal, vad, in imediata vecinatate a statiilor de tramvai 14 si 36 si a autobuzului 101, vitrina 5 m **675 €;** ☎0751.264.070 ionut_plesea@yahoo.com

117. **Pantelimon,** Tuborg, S.U. 350 mp, sp. depozitare, suprafata 350 mp, spatiu depozitare/productie, suprafata 260 + birouri, grupuri sanitare, bucatarie suorafata 90 mp. Curent trifazic, gaz, canalizare, aer conditionat, alarma, acces tir. **1.550 €;** ☎0724.226.342/ 021.312.59.99 cristian@k-imobiliare.ro

118. **Parcu** Carol (Pta Unirii) demisol vila pentru birou S.U. 120 mp, spatiu birouri, pentru sediu firma / birou/ showroom intreg demisolul unei vile impunatoare, 5 camere + open space + dependinte, 2 bai/ WC, gradina 200 mp, renovat, toate utilitatile, direct proprietar. **950 €;** ☎0722.455.662 raspuns@conceptmarketing.ro

119. **Piata** Gemeni S.U. 26 mp, sp. comercial, stradal cu vitrina, intrare separata cu grup sanitar. Tel. **250 €;** ☎0799.085.472

120. **Piata** Iancului, S.U. 10 mp, sp. comercial, Pache Protopopescu, spatiu stradal, trafic pietonal si auto, deschidere de aprox. 2 ml, vitrina, amenajat, grup sanitar, alarma, aer conditionat, pretabil comercial/birou, liber. **300 €;** ☎0728.415.944/ 0745.540.560

121. **Piata** Muncii, Calarasi, inchiriere spatii birou, S.U. 76 mp, spatiu birouri, Piata Muncii, Calarasi, cladire destinatie birouri spatii libere cu suprafata de 42 mp, pret 350 euro, s 76 mp pret 750 euro si s 100 mp pret 850 euro; **750 €;** ☎0724.485.211 lcluminita7@gmail.com

122. **Piata Progresu, vis a vis, S.U. 700 mp, sp. comercial, inchiriez, spatiu comercial/ office, vis-a-vis de piata Progresul, alaturi de BCR, 700 mp (170 mp/ etaj), demisol/ parter/ 3 etaje, parcare proprietate 500 mp 7 €; ☎0722.100.011 alexandru.gica@bere-bauturi.ro**

123. **Piata Progresul, S.U. 65 mp, sp. comercial, inchiriez spatiu comercial, vis a vis de piata Progresul, alaturi de BCR, 65 mp, 1.000 Euro/luna.Relatii la tel./ email 1.000 €; ☎0722.100.011 alexandru.gica@bere-bauturi.ro**

124. **Piata** Veteranilor, S.U. 12 mp, sp. comercial, magazin, ideal afacere. Vitrina de sticla 3 m, contorizare separata, curent trifazic, Militari, Lujerului, Iuliu Maniu, **450 €;** ☎0731.301.900 cristian.grigore@reian.ro

125. **Piata** Victoriei, birou 124 mp S.U. 124 mp, spatiu birouri, Spatiu de birou este situat in Piata Victoriei cu acces usor catre Zona Centrala si de Nord a Bucurestiului oferum si multiple variante de mijloace de transport. cladire de birouri, paza asigurata. **1.360 €;** ☎0724.798.495 ionut.lotca@topis.ro

126. **Piata** Victoriei, strada adiacenta, S.U. 600 mp, spatiu birouri, 600 mp open-space la gri, S+P+3r, personalizare in functie de activitate, 8 locuri parcare, alimentare 220V/380V, 10 euro/mp/luna +3 euro/mp/luna (curatenie, paza, monitorizare, locuri parcare). **13 €;** ☎0749.018.801 novahouseoffice@gmail.com

127. **Polona,** Dorobanti, spatiu de birou 100 mp S.U. 100 mp, spatiu birouri, spatiu de birou format din 3 camere, 2 bai, bucatarie, hol mare, vedere stradala, renovat complet nou, ultramodern pentru activitate de birouri. Usa metalica, termopane, gresie faianta parchet, ac **1.050 €;** ☎0724.798.495 ionut.lotca@topis.ro

128. **Popesti** Leordeni S.U. 20000 mp, sp. depozitare, calitatea cea mai inalta 1,7 euro/mp hale depozitare incepand de la 50 mp pana la 20.000 mp se pot imparti in functie de necesitatea chiriasului birouri spatii de productie; ☎0741.200.094/ 0758.022.771 grecrombussinesgroup@yahoo.com

129. **Popesti** Leordeni, S.U. 750 mp, sp. industrial, linia de centura spatiu productie/ depozitare suprafata 700 mp inaltime 9 m cu pod rulant de 3 tone, curte 350 mp, birouri 38 mp, **3.500 €;** ☎0724.226.342/ 021.312.59.99 cristian@k-imobiliare.ro

130. **Popesti** Leordeni, 10 m centura Bucuresti, S.U. 1330 mp, sp. industrial, teren betonat, imprejmuit, iluminat, apa, curent, gr. sanitar, birou 24 mp, pretabil: dezmembrari auto, service auto, vopsitorie, depozit materiale, parc auto, org santier, caz. munc, **600 €;** ☎0729.737.619

131. **Prelungirea** Ghencea, Cartierul Latin S.U. 54 mp, sp. comercial, proprietar inchiriez spatiu comercial 54 mp utili in Prelungirea Ghencea, Cartierul Latin, stradal, Ratb aproape, parter, acces independent, vitrina 8 m, 3 camere mobilate lux, centrala, 590 e 1+1 luna, **650 €;** ☎0726.858.595 anunturi@abonamente-service.ro

132. **Rahova** particular inchiriez 3 spatii comerciale S.U. 20 mp, sp. comercial, particular inchiriez 3 spatii comerciale Rahova -> Str. Salaj. **450 €;** ☎0735.280.642

133. **Rahova,** S.U. 37 mp, sp. comercial, oferta speciala, Nasaud Shopping Center (la Penny Market), chirie incepand cu 16 euro + TVA/mp, parcare, paza 24/7, supraveghere video, sunati L-V 9-18. **19 €;** ☎0727.527.705/ 021.425.05.37 garrun.center@gmail.com

134. **Rahova,** S.U. 37 mp, sp. comercial, pretabil pariuri sportive, spatiu 37 mp,Nasaud Shopping Center (la Penny Market), chirie 20 +TVA/ mp, parcare, paza 24/7, supraveghere video, sunati L-V 09.00-18.00, **24 €;** ☎0733.869.293/ 021.425.05.37 garrun.center@gmail.com

135. **Romana** - Amzei, S.U. 53 mp, sp. comercial, spatiu comercial intre Magheru si Amzei, pe strada Tache Ionescu, trafic pietonal foarte mare, in suprafata de 53mp, plus o camera de aprox. 17mp la subsol, cu acces direct din spatiu, vitrina 4ml; **2.400 €;** ☎0767.653.693

136. **Romana,** S.U. 124 mp, spatiu birouri, intre Magheru si Amzei, 4 camere, nemobilat, bucatarie mobilata, dotata cu plita pe gaz si cuptor, etaj 2/p+5+m, suprafata utila 114 mp + 2 balcoane, baie si grup sanitar, apometre, repartitoare; **680 €;** ☎0767.653.693

137. **Romana,** Dorobanti, in vila, 65 mp + 30 mp terasa S.U. 65 mp, spatiu birouri, spatiu de birou in vila 65 mp + 30 mp terasa, (exclusiv de birouri) la etajul 2 din 3, (cladirea nu are lift) super luminos, parchet natural, grup sanitar propriu, metrou Romana la 5-7 min. distanta, **750 €;** ☎0724.798.495 ionut.lotca@topis.ro

138. **Sebastian,** S.U. 72 mp, spatiu comercial parter, scara exterioara, pretabil birouri, cabinete, saloane infrumusetare, ap. 3 camere stradal, an 1985, pret disc., **1.500 €;** ☎0722.456.919

139. **Sector** 2 Bulevardul Basarabia S.U. 18 mp, sp. comercial, inchiriez spatiu comercial stradal, vecinatati farmacie si Mega Image vis a vis de spitalul judetean Ilfov. Direct proprietar. ☎0744.764.642

140. **Sector** 6, Bld. Iuliu Maniu, nr. 616 S.U. 50 mp, spatiu birouri, Cladire de birouri situata in Bucuresti, sec. 6, Bld. Iuliu Maniu, nr. 616. Oferim spre inchiriere:50 mp -1500 ron+tva/ luna, 60 mp -2200 ron+tva/ luna, 50 mp -4000 ron+tva/ luna, 300 mp -7000 ron+tva/ luna, **1.785 L;** ☎0751.079.275 mihai.apetrei@spotvision-lighting.ro

141. **Sighisoara** S.U. 170 mp, spatiu comercial situat ultracentral. Deschidere stradala 10 metri, vitrina 6 metri.Trafic pietonal intens, vad comercial excelent. Grup sanitar, birou, spatiu depozitare. **1.800 €;** ☎0728.324.890

142. **Sincai,** S.U. 80 mp, spatiu birouri, Serban Voda, spatiu ptr birouri, p/p+1, 80 mp, cu imb, se poate compartimenta si amenaja in functie de activitatea chiriasului, 6 euro/mp, **6 €;** ☎0752.036.997/ 0765.400.929

143. **Snagov** central, p/3, 92 mp, vitrina 2007, S.U. 92 mp, sp. comercial, 750 euro neg, Snagov central parter din 3 constructie 2007, ideal orice activitate, grup sanitar, depozit, birou, fosta farmacie, liber pret 650 euro discutabil sau eventual vanzare 110.000 discutabil exclusivitate. **650 €;** ☎0732.864.043 adrianvochin@yahoo.com

144. **Snagov,** S.U. 123 mp, sp. comercial, spatiu comercial Snagov, supr. utila 123 mp + o boxa la subsol de 16 mp, vitrina de 11 ml, pozitionat stradal in centrul Snagovului, la parter, an constructie 2005, pretabil orice, seriozitate, negociabil **850 €;** ☎0721.662.943 conceptavivgroup@yahoo.com

145. **Sos.** Fundeni, nr. 159 S.U. 1000 mp, spatiu birouri, Fundeni Tower, imobil nou, confort, calitate si siguranta, parcare, paza, supraveghere video, la etj. 1-3, 2 lifturi, visa -vis spitalul Fundeni. **9 €;** ☎0739.620.626 tomah.ahmed@sirgrup.ro

146. **Sos.** Pantelimon Sectia 9 S.U. 91 mp, sp. comercial, Proprietar,inchiriez spatiu comercial 100 mp stradal, Sos. Pantelimon, Sectia 9 Politie, vitrina 12,80 ml, aer conditionat, grup sanitar, curent trifazic, centrala proprie, vad foarte bun. **1.990 €;** ☎0725.735.801 costelenache25@yahoo.ro

147. **Sos.** Stefan cel Mare, Nr.33, Sector 2, Bucuresti S.U. 107 mp, sp. comercial, inchiriez spatiu comercial, vitrina cca 15 ml, intrare si din sos Stefan cel Mare si din spatele blocului, bloc consolidat, zona cu vad comercial mare. Pret negociabil. **2.900 €;** ☎0720.047.541

148. **Soseaua** Alexandriei spatii comerciale S.U. 50 mp, sp. comercial, Va propunem spre inchiriere spatii comerciale, situate stradal, la Soseaua Alexandriei, ce dispun de 50 mp utili, compartimentare open space, cu camere si baie, racordate la toate utilitatile, **450 €;** ☎0730.668.987 office@bragadiruresidenceexclusiv.ro

149. **Soseaua** Nordului, Bucuresti S.U. 800 mp, spatiu birouri, proprietar inchiriez imobil nou Ds+P+3 nivele, garaj subteran 4 locuri, curte, pretabil birouri. Imobilul este impartit in 5 apartamente, cate un apartament pe nivel **8.000 €;** ☎0746.221.327

150. **Soseaua** Pantelimon 113, S.U. 30 mp, sp. comercial, spatiu comercial situat la parter de bloc, zona Mega Mall, pretabil amanet, frizerie, minimarket, birou, agentie imobiliara, se emite factura. Propietar 0 %, **700 €;** ☎0764.549.227 anita.denis@yahoo.com

151. **Soseaua** Pantelimon, apropiere Delfinului, S.U. 212 mp, sp. comercial, Sos. Pantelimon, apropiere Delfinului, inchiriez spatiu comercial 212 mp, grup sanitar, 2 intrari. Proprietar. **2.600 €;** ☎0723.200.959 deliahangan@yahoo.com

152. **Spatiu** comercial S.U. 12 mp, sp. comercial, Inchiriere spatiu comercial pretabil pentru schimb valutar, ceasornicarie, magazin bijuterii etc. **400 €;** ☎0722.561.666 AXELANDRA89@YAHOO.COM

153. **Spatiu** Comercial Popesti Leordeni S.U. 181 mp, sp. comercial, spatiu comercial cu terasa 74mp, 6 locuri parcare Dimitrie Leonida Popesti Leordeni. Complex Apollo Residence spatiu comercial str. Drumul Fermei 101 adiacent Str. Biruintei suprafata totala 181 mp: **1.400 €;** ☎0741.409.307 spatiucomercialpopesti@gmail.com

154. **Stefan** cel Mare S.U. 30 mp, sp. comercial, Spitalul Colentina, acces metrou/ratb, vizibilitate buna, parter de casa cu intrare direct din strada, aprox. 30 mp, open space sau compartimentat, gs, centrala proprie, acces curte, liber, birou/comercial, **500 €;** ☎0728.415.944/ 0745.540.560

155. **Stefan** cel Mare, S.U. 62 mp, spatiu birouri, proprietar pers fizica inchiriez spatiu parter comercial (3 camere plus 1 camera generoasa, bucatarie) pozitionat stradal pe Stefan cel Mare cu acces propriu dublu atat din strada cu scara proprie. **980 €;** ☎0744.271.578 Min_nis@yahoo.com

156. **Stefanestii** de Jos Ilfov, hala de inchiriat S.U. 1150 mp, spatiu birouri, Hala de inchiriat Sos de Centura nr 10 Stefanesti de Jos. Hala depozitare 2 compartimentari 1150 mp, 4,75 euro + tva, 480 mp-4,75 euro+ tva. Birouri 680 mp, 6euro+ tva, ☎0744.651.044/ 0744.798.859 dan.popescu@mike.com.ro

157. **Stefanestii** de Jos, Ilfov, hala de inchiriat S.U. 1150 mp, hala de inchiriat Sos. de Centura nr. 10, Stefanestii de Jos, hala depozitare -2 compartimentari -1.150 mp - 4,75 euro + tva, 480 mp 4,75 euro + tva, birouri 680 mp 6 euro + tva ☎0744.651.044/ 0744.798.859 dan.popescu@mike.com.ro

158. **Theodor** Pallady S.U. 600 mp, sp. depozitare, spatiu depozitare, productie logistica, suprafata 1200 mp, din care 900 mp depozit si 300 mp birouri inaltime 6 m, amenajat recent. Spatiul dispune de curent trifazic, gaze, apa **3.750 €;** ☎0724.226.342/ 021.312.59.99 cristian@k-imobiliare.ro

159. **Theodor** Pallady, Bucuresti, inchiriere spatiu S.U. 120 mp, sp. depozitare, Theodor Pallady, Ikea planul 2, spatiu cu suprafata de 120 mp pretabil depozitare /mica productie acces auto/tir exclus activitate service auto, pret 6 euro/mp + tva discutabil **720 €;** ☎0724.485.211 caramihailluminita@gmail.com

160. **Theodor** Pallady, sector 3, S.U. 110 mp, spatiu birouri, proprietar inchiriez spatiu birouri, 3 camere, 110 mp, centrala proprie, aer conditionat, spatios, metrou 1 decembrie 1918, parcare 2 locuri, etaj 2 din 3, contorizat separat apa, gaze si curent, **6 €;** ☎0724.811.759/ 0723.854.365 auricaserghei@gmail.com

161. **Timpuri** Noi S.U. 150 mp, sp. comercial, Clinica stomatologica din Bucuresti inchiriaza tura si contra tura pentru doua cabinete. Pozitie centrala (chiar langa metrou Timpuri Noi), acces facil, vad, sala de asteptare, receptie, sonorizare, **600 €;** ☎0740.213.816/ 0740.213.816 info@dentartes.ro

162. **Tineretului** S.U. 40 mp, spatiu birouri, langa metrou, doua sali de evenimente, capacitate intre 15-40 locuri, videoproiector, flipchart, tv, whiteboard, apa, cafea. Se închirieaz? pentru evenimente de minim 3 h. Pre? 40-70 lei/h; **50 L;** ☎0727.146.327 contact@alexdanulescu.ro

163. **Tineretului,** Dimitrie Cantemir, Unirii S.U. 120 mp, spatiu birouri, Spatiu de birou format din 4 camere in cladire de birouri, zona Tineretului, Unirii cu regim inaltime s+p+4e. Cladirea are finisaje moderne, granit la exterior, marmura, ac in fiecare birou, **1.300 €;** ☎0724.798.495 ionut.lotca@topis.ro

164. **Titan,** Lucretiu Patrascanu, Bucuresti, S.U. 20 mp, spatiu birouri, spatii birouri suprafete intre 20-60 mp, zona Titan, Lucretiu Patrascanu, mochetat, paza, eventual sediu social. **180 €;** ☎0728.114.496

165. **Titulescu,** S.U. 120 mp, sp. comercial, spatiu comercial, 2 intrari, vitrina stradala, ideal cabinet medical, notariat, magazin, etc. **1.500 €;** ☎0722.458.071

166. **Ultracentral** S.U. 55 mp, parter bloc, stradal, 2 vitrine, amenajat, bulevard **2.000 €;** ☎0772.259.622

167. **Ultracentral,** Universitate, S.U. 70 mp, spatiu birouri, langa Spitalul Coltea, spatiu exclusiv pentru birouri, 4 camere dec.e, grup sanitar (wc), etaj 1/4, nemobilat, **1.800 L;** ☎0752.036.997/ 0765.400.929

168. **Ultracentral,** vad foarte bun, statie, S.U. 23 mp, sp. comercial, vizibilitate. Dacia, Mosilor, spatiu stradal, in statia STB, vitrina generoasa, fosta patiserie, mobilier, renovat, curent, apa, vestiar. **490 €;** ☎0744.349.967 office@erre.ro

169. **Unirii** S.U. 150 mp, sp. depozitare, si Universitate, spatiu format din 4 camere, pentru depozitare, sau birouri, sau orice alta activitate care necesita spatiu, camerele sunt foarte mari, impreuna au 150 mp, grup sanitar, etaj subsol. **500 €;** ☎0770.846.448

170. **Unirii** S.U. 61 mp, spatiu birouri, Spatiu birou. AC, centrala termica, finisaje calitate, grup sanitar. Contorizare separata. **500 €;** ☎0722.538.045 george kzsaba@yahoo.com

171. **Unirii** S.U. 520 mp, spatiu birouri, Unirii bulevard, cladire birou, 520mp plus demisol 200 mp, intrare separata ideal pt showroom cu vanzare etc, paza permanenta, direct proprietar. **8 €;** ☎0722.622.459 m26saifi@yahoo.com

172. **Unirii** rond si metrou, spatiu birouri 290 mp S.U. 280 mp, spatiu birouri, **2.990 €;** ☎0735.551.422 florin.toma@catoma.ro

173. **UNIRII,** S.U. 5 mp, spatiu birouri, Universitate, spatiu birouri, deschis, etaj 1/5, mobilat si utilat, paza, acces 24/24 ore saptamanal, acces 3 sali de sedinta, contract (punct de lucru), centrala, reabilitat si renovat 2015. **85 €;** ☎0722.702.564/ 0768.046.976 ioan.rusupfa@gmail.com

174. **Unirii,** Alba Iulia, Decebal, Mall,metrou, bloc nou S.U. 500 mp, spatiu birouri, s+p+3e, 201,110 mp la sol, 300mp teren sg curte, 4 bai, una/nivel, open space, compartimentabil, 8 ac, 6 balcoane, pretabil birouri, hotel, 10 parcari, showroom, clinica, cabinet, call, agentie, videochat **3.000 €;** ☎0758.259.750/ 0755.022.290 office@imobservicecenter.ro

175. **Unirii,** str. Lucian Blaga nr. 2, S.U. 151 mp, p+m, spatiu stradal, cu statie autobuz, pretabil banca, comert online, etc.; ☎0744.631.240

176. **Unirii,** Tribunalul Nou, ideal cabinet de avocat S.U. 150 mp, spatiu birouri, spatiu compus din 5 incaperi, receptie, chicineta, 3 bai, dependinte, terasa proprie 40 mp, 2 locuri parcare subterane, boxa, finisat modern, paza, la 5 min. de Tribunalul Nou, **1.500 €;** ☎0785.999.000/ 0785.232.323 camelia@euroinvest.ro

177. **Universitate** S.U. 40 mp, sp. comercial, Piata Rosetti, superpozitie, trafic pietonal intens, trafic auto, vad comercial, vitrina mare cu deschidere de aprox. 6,5 ml, gs propriu, spa?iu depozitare, curent trifazic, **1.600 €;** ☎0728.415.944/ 0745.540.560

178. **Universitate,** S.U. 37 mp, la 400 m de gura de metrou, spatiu format dintr-o singura camera de 36.8mp, situat la mezanin; grup sanitar si bucatarie in folosinta comuna cu celelalte spatii de pe palier; 11 euro + TVA/mp; **480 €;** ☎0767.653.693

179. **Universitate,** S.U. 36 mp, spatiu birouri, la 400 m de gura de metrou, spatiu format dintr-o singura camera de 36mp, situat la etajul 6; grup sanitar si bucatarie in folosinta comuna cu celelalte spatii de pe palier; 9 euro + TVA/mp;

Imobiliare închirieri REGIM HOTELIER, CASE VACANTĂ

196. **Victoriei,** Titulescu, Bd. Alexandru I. Cuza, S.U. 150 mp, spatiu birouri, spatiu de birou 150 mp. in cladire de birouri in zona Victoriei, Titulescu, stradala pe Bd. Alexandru I.Cuza. Spatiul este contorizat total (gaze, electricitate, apa) zugr?vit si igienizat recent; **1.400 €;** ☎0724.798.495 ionut.lotca@topis.ro

197. **Vitan** Auchan, S.U. 120 mp, sp. industrial, Bonea Marin 16, spatiu la curte fost fabrica de mezeluri, suprafata totala 240 mp, suprafata utila 120 mp, lesire la 2 strazi, circuit sanitar, toate utilitatile, ideal catering, carmangerie, 2 cam. frigorifice. **1.680 €;** ☎0731.144.155

198. **Vitan** Mall, S.U. 60 mp, spatiu birouri, office for rent. Cladire de birouri finalizata in anul 2016, avand dispunere ds+p+3e, amplasata in zona Vitan Mall (la 100 de m de Mall Vitan). Oferta 60 mp - 650 E **650 €;** ☎0762.280.175 Popescu_raulleonard@yahoo.com

199. **Vitan,** Auchan, bar cu terasa, S.U. 140 mp, sp. comercial, Bonea Marin nr. 16 bar cu terasa, necesita amenajari. **1.100 €;** ☎0731.144.155/ 021.231.23.18

200. **Voluntari, Ilfov, Bdul Pipera S.U. 310 mp, Inchiriez spatiu comercial parter si etaj, stradal, cu toate utilitatile. ☎0723.586.551**

201. **Zona** Crangasi, S.U. 70 mp, spatiu comercial, **1.500 €;** ☎0720.352.802

202. **Zona** Obor, S.U. 56 mp, inchiriez spatiu, chirie lunara 80 euro 220/380 V, contor separat, amenajari interioare, 7.000 lei; ☎0747.208.597

203. **Zona** Timpuri Noi, inchiriem 1 cabinet medical de 18 mp, intr-un centru medical; ☎0723.548.248

Regim hotelier, case vacanţă

1. **Agricultori,** inchiriez garsoniera regim hotelier inchiriez garsoniera in regim hotelier sector 2, zona Agricultori la 2 km de centrul vechi. Proprietar. Mai multe detalii la telefon. Ceea ce se vede in poze exista in realitate. Pret o noapt 150 ron. **150 L;** ☎0748.641.736

2. **Alba** Iulia, Inirii, Decebal, Cotroceni, Pta Victoriei, centru istoric, etc: inchiriem garsoniere, 2, 3, 4 camere, vile, central/utracentral, conditii de lux, curatenie, discretie, locuri parcare, servicii ireprosabile, de la 25 euro/zi. **100 L;** ☎0744.372.439/ 0773.886.826 nistor_house@yahoo.com

3. **Alba** Iulia,Universitate, inchiriere in regim hotelier: Alba-Iulia, Universitate, Muncii, Floreasca, Barbu Vacarescu. **100 L;** ☎0723.594.409 Lilianamano24@yahoo.com

4. **Armata** Poporului, Cora Lujerului, Sir, Militari , poze reale, stradal, studio 45 mp si ap 2 cam, finisaje lux, bucatarie utilata, frigider, tv LCD, asternuturi, prosoape, wifi, AC, centrala, pret incepand cu 100. **100 L;** ☎0723.531.432/ 0732.832.008 bodi_84@yahoo.com

5. **Armeneasca** Universitate garsoniera regim hotelier linistita dotata cu pat matrimonial, lenjerii si prosoape curate, tv, wifi, bucatarie utilata complet. 120 lei/noapte 70/2 h. Exclus escorte. Cerem seriozitate. **50 L;** ☎0759.194.383

6. **Atheneu-** Sala Palatului- Blondi studio cochet, stradal, in inima Bucurestiului, in vecinatatea Palatului Regal si a Atheneului Roman, dotat cu aer conditionat, masina de spalat rufe, tv, internet wi-fi. Parcare publica. **130 L;** ☎0771.775.600

7. **Auchan,** Vitan, garsoniera, garsoniera regim hotelier stradal. Loc parcare, mobilata modern si utilata, internet wi-fi, lenjerii si prosoape curate, discretie si seriozitate. Poze reale, 50 l/3 h sau 100 l/12h, 150/24 h. **50 L;** ☎0764.770.776

8. **Brancoveanu,** camere in regim hotelier, calitate 5 stele. Poze reale. Zona Brancoveanu aproape de metrou, calitate 5 stele. **140 L;** ☎021.451.15.08/ 0734.371.514 georgiana.ivan95@yahoo.com

9. **Calea** Victoriei garsoniera Închiriez garsoniera in regim hotelier complet mobilata si utilata situata pe Calea Victoriei **125 L;** ☎0754.669.653 oana.petrescu0790@gmail.com

10. **Calea** Victoriei, Universitate, centru vechi, Sala Palatului, ultracentral ap. 2 cam lux, tv plasma, wi-fi, aer cond, frigider, canapea extensibila, pat matrimonial, dus hidromasaj, loc de luat masa, prosoape, lenjeri curate, pt 4 pers, non-stop. **160 L;** ☎0760.155.105 alina.aliss10@yahoo.com

11. **Camera** cu baie, Intrare separata din curte, Camera este echipata cu doua canapele una se face pat, tv live, video proiector, Internet, Xbox One, PS4, 120 ron 1-4 ore, 200 ron 5-12 ore, 300 ron 24 ore, 3-5 zile 250 ron/zi, 6-10 200 ron/zi. **120 L;** ☎0785.167.304 alexacristian1@yahoo.com

12. **Cazare** regim hotelier oferim numeroase apartamente de lux de inchiriat in regim hotelier pe termen scurt 2/3h ore sau termen lung in Bucuresti in zone centrale precum Bulevardul Unirii, Rond Alba Iulia, Zeppter etc. **150 L;** ☎+40751310756 nobildeluxe.apartaments@gmail.com

13. **Cazare** short-time and long time Hotel Mon Caprice ofera cazare ieftina camere de 3 stele, modern amenajate, receptie nonstop, ambianta intimă, confort si curatenie, televizor LED, AC, baie proprie, internet wireless parcare, **70 L;** ☎0723.107.007/ 031.437.97.09 office@hotelmoncaprice.ro

14. **Centru,** non stop regim hotelier. Inchiriez garsoniere si apartamente, in zona de centru. Camere moderne, complet mobilate si utilate. Pretul este de 150 lei/2 ore, iar pe zi este in functie de durata cazarii. **50 L;** ☎0774.665.826

15. **Cismigiu** central apartament de 2 si 3 camere in regim hotelier. Apartamentul este complet utilat si mobilat lux. Se inchiriaza pentru minimum 2 zile. **280 L;** ☎0734.122.367

16. **Cismigiu,** Stirbei Voda, central, central, Berzei, apartament de 2 si 3 camere in regim hotelier. Apartamentul este complet utilat si mobilat lux. Se inchiriaza pentru minimum 2 zile. **280 L;** ☎0734.122.367

17. **Colentina,** inchiriez garsoniera utilata in bloc nou in regim hotelier, pret 100 Lei/ noapte **100 L;** ☎0727.165.781

18. **Costin** Georgian, Titan, chiar la gura de metrou Costin Georgian, garsoniera curata, tv, internet 50 lei 2-3 ore, 100 lei/zi, noapte non stop. **50 L;** ☎0769.732.368/ 0720.431.435

19. **Crangasi,** cazare in regim hotelier, tramvai 41, stradal, la 1 minut de metrou, la 5 minute de gara de nord , utilat, mobilat, ac, wi-fi, lcd, tarif 150 ron/zi, exclus escorte, **150 L;** ☎0723.277.105/ 0786.123.333

20. **Decebal** 3 camere, bd. Unirii 2 cam, Vitan Mall inchiriez apartamente 3 cam, 2 camere si garsoniere pe Decebal, Bd.Unirii si Vitan Mall. Se poate inchiria si cateva ore. Preturi incepand de la 50 de Lei, 50 de euro pe zi, 3 camere. Confort lux **50 L;** ☎0720.435.356

21. **Decebal,** apartament lux, va punem la dispozitie un aprtament cu 3 camere spatios si cu finisaje de lux gata sa va satisfaca cele mai fine gusturi. ☎0730.950.950

22. **Decebal,** Obor, Vitan, Titan Mihai Bravu, garsoniera, apartament utilate complet, mobilate modern, internet WiFi, aer conditionat, foarte curat, discret, 70 L/ 3 ore, 100-120lei/ zi, nu accept escorte, **70 L;** ☎0722.670.008

23. **Decebal,** Piata Muncii Inchiriez garsoniera spatioasa in regim hotelier, 40 mp, zona Decebal, pasaj Piata Muncii.Acces facil la metrou (2 minute de mers pe jos). **130 L;** ☎0722.672.337/ 0723.269.062 andreea_bonciu@yahoo.com

24. **Decebal,** rond Alba Iulia, inchiriez in regim hotelier garsoniera, apartament, utilate si mobilate (tv, masina de spalat, wi-fi, prosoape si lenjerii curate). La inchirieri pe perioade lungi diverse oferte de pret. **60 L;** ☎0739.442.227

25. **Decebal,** rond Alba Iulia, Unirii, Cantemir, Goga apartamente lux preturi incepand cu 150 lei. Apartamente cu 2 si 3 camere, aer conditionat, locuri parcare, discretie maxima. Va stam la dispozitie in toate zonele central din Bucuresti. Non-stop, **150 L;** ☎0765.686.098/ 0765.686.098

26. **Decebal,** Vitan, cazare regim hotelier garsoniere si apartamente, mobilate si utilate complet, spatioase, tv, internet, ac, fara pazã. Prosoape curate si discretie. **100 L;** ☎0763.102.443 morena_ela88@yahoo.com

27. **Delfinului,** oferta cazare camere la Casa Iulia, zona Delfinului, camere matrimoniale la Casa Iulia, pret inchiriere camere duble nefumatori, cu pat dublu sau doua paturi si baie proprie 119 lei/zi single, 129 dubla si 69 lei 2 ore.499 pt 5 zile. **69 L;** ☎0763.521.325 amicul_perfect_2006@yahoo.com

28. **Doamna** Gica Residence Apartament 3 camere de lux, mobilat utilat complet, ac, wi-fi, home cinema sistem, loc parcare, paza, lidel, megaimag, rugam seriozitate. **50 €;** ☎0724.290.624/ 0726.340.261 bilalalmalih@gmail.com

29. **Doua** Camere, 150 ron / zi, 50 ron 2-3 ore, Inchiriez apartament 2 camere complet mobilat si utilat in regim hotelier. 150 ron pe zi sau 50 ron 2 - 3 ore, **50 L;** ☎0761.621.561

30. **Dream** Accommodation va pune la dispozitie la dispozitie o gama variata de studiouri apartamente cu 2, 3, 4 camere in zone ultracentrale din Bucuresti, oferim servicii la nivel de 4 stele, review-uri foarte bune booking.com ☎0722.176.670

31. **Dristor** 2 metrou, garsoniera regim hotelier, chiar la metrou, moderna, curata, tv, wi-fi, frigider, masina de spalat, aer cond, pat mare, lenjerii si prosoape curate, gel dus, 60 lei/2-3 ore, 120 lei/24 ore. Exclus esc; **60 L;** ☎0755.424.005

32. **Dristor** 2, regim hotelier, Dristor metrou, regim hotelier, mobilata, curat, aer conditionat, stradal, 50 lei 2-3 ore, sau 100 zi, **50 L;** ☎0765.967.056

33. **Dristor** Mc Donalds garsoniera mobilata si utilata complet cu toate imbunatatirile, curata, tv, internet wi/fi, seriozitate. Fara escorte **130 L;** ☎0761.200.831 Smchristian13@yahoo.com

34. **Dristor** metrou, inchiriez garsoniera regim hotelier chiar la Dristor 2, mobilata modern, tv, wi-fi, aragaz, frigider, masina de spalat, aer cond., lenjerii prosoape curate, gel dus, 60 Lei/2-3 ore, 120 Lei/24 ore **60 L;** ☎0755.424.005

35. **Dristor,** garsoniere in regim hotelier in zone centrale ale capitalei, foarte curate, utilate (wi-fi, ac, frigider, aragaz, masina de spalat, +altele). Rog seriozitate. Pret 24h: 90-100 L neg., **100 L;** ☎0723.594.409 lilianamano24@yahoo.com

36. **Dristor,** inchirieri in regim hotelier in sectoarele 2 si 3, curate, frumos amenajate, zone centrale **100 L;** ☎0723.594.409

37. **Dristor,** metrou, regim hotelier, mobilat, curat, stradal, 50 L/ 2 ore, 120 L/zi; **50 L;** ☎0730.780.424

38. **Dristor,** garsoniera complet utilata si mobilata lux, parter, aer conditionat, wi-fi, tv, frigider, stradal. Oferim seriozitate si discretie. Se inchiriaza numai oamenilor seriosi si cu bun simt, ☎0727.668.797

39. **Dristor,** KFC, regim hotelier, stradal, ap. 3 camere, 2 bai, mobilat si utilat complet, intrare stradala, vedere stradala, KFC, Dristor, Kaufland, **170 L;** ☎0720.470.015

40. **Dristor,** McDonald's, KFC, Mall Vitan, Mihai Bravu, garsoniere de lux, aer conditionat, curatenie dupa fiecare utilizare, se pot rezerva, pt. 2- 3 sau pe perioade lungi; ☎0763.497.850

41. **Dristor,** Vitan, Titan, Muncii, Berceni, garsoniere regim hotelier cf. lux, tv lcd, internet WiFi, foarte curat, lenjerii prosoape, nu primim escorte, 70 Lei/ 3 ore, 100-120 Lei/zi, **70 L;** ☎0722.586.802

42. **Drumul** Taberei garsoniera regim hotelier, bloc stradal, locuri de parcare, internet wi-fi, masina de spalat, frigider, punct de reper Auchan si Carrefour, ofer si doresc seriozitate, **100 L;** ☎0760.322.098

43. **Drumul** Taberei, 2 camere sau garsoniera, Tricodava, Parc Moghioros, Auchan, renovat recent, bucatarie utilata, 2AC centrala termica proprie, ambient, prosoape, parcare privata, 130 garsoniera, 180 lei apartament, **130 L;** ☎0726.549.801 dan1977_usa@yahoo.com

44. **Eroii** Revoluţiei, (Piata Progresului) gars. complet utilata, wi-fi disponibil, preturile sunt: 60/ 2-3 ore, 80/ 5-6 ore, 120/ zi hoteliera **60 L;** ☎0765.867.332 Mirelabogdan79@gmail.com

45. **Garsoniere** si apartamente Cazare in regim hotelier in Bucuresti zona centrala, garsoniere si apartamente 2/3 camere de lux, capacitate de la 2 persoane para la 6 persoane, igienizate, caldura, lenjerii si prosoape noi, **100 L;** ☎0726.498.849

46. **Garsoniere** si apartamente 50 de lei cateva ore Garsoniere si apartamente 2 si 3 camere 50 de lei cateva ore. Alba Iulia, Vitan Mall, Decebal, Dristor, Magheru, Sala Palatului, Unirii, etc., **50 L;** ☎0720.435.356

47. **Inchiriem** camere regim hotelier Hotel Top Central Bucuresti inchirieaza camere in regim hotelier pe termen scurt sau lung. Pentru detalii ne puteti contacta la numarul 0740.181.444 **100 L;** ☎0740.181.444 hoteltopcentralbucuresti@yahoo.com

48. **Inchiriez** in regim hotelier zona Piata Alba Iulia garsoniera spre inchiriere in regim hotelier in vecinatatea Pta Alba Iulia, sector 3, mobilata modern, curata, tv, internet wi/fi, seriozitate, **100 L;** ☎0761.200.831 Smchristian13@yahoo.com

49. **Metrou** Dristor 2, chiar la statia de metrou, garsoniera mobilata lux, modern, complet utilata, doar la persoane foarte serioase, discrete maxima, loc de parcare facil, 2 ore/ 50 Lei **50 L;** ☎0799.085.704

50. **Militari** Residence apartament inchiriez apartament 2 camere in regim hotelierin Militari Residence, bloc 2018, mobilat utilat complet (toate noi) cum se vede in poze. Aer conditionat etc. Discretie maximaProsoape si lenjerii. **49 L;** ☎0773.731.380 nuam@yahoo.com

51. **Militari** Residence garsoniera Militari Residence inchiriez garsoniera regim hotelier mobilata si utilata! 120 ron zi! Wi-Fi gratuit, 8km de centrul orasului, statie de autobuz langa bloc, metrou in apropiere! Check-in, check-out. **120 L;** ☎0736.363.691

52. **MILITARI,** Veteranilor, stradal, renovat recent, mobilat modern, foarte curat, internet, aer conditionat, inchiriez in regim hotelier 3 (trei) ore 50 L, toate noaptea 80 L, exclus escorte; ☎0763.712.604

53. **Nerva** Traian inchiriez garsoniera regim hotelier Inchiriez garsoniera regim hotelier zona Vitan, recent renovata, mobilata modern, lenjerii curate, zona usor accesibila, etaj 1, confort 1 sporit, **120 L;** ☎0770.937.267 apartment_central@yahoo.com

54. **Nerva** Traian, inchiriez garsoniera de lux inchiriez garsoniera regim hotelier, recent renovata, 50 mp, bucatarie open space, cada pe colt, aproape de centru, mobilata modern. **150 L;** ☎0770.937.267 apartment_central@yahoo.com

55. **Pensiune-restaurant,** de inchiriat/ vanzare spatiul este impartit in parter si etaj. Parterul este compus din sala restaurantului, bucatarie, baie-total 400 mp plus terasa in fata, iar in spate curte mare, curte mica, beci, anexa si 1 apartament. ☎0722.684.675 cristinafofiu@yahoo.com

56. **Petrecere** la piscina, pool party, vila petrecere curte deosebita (1500m) cu piscina mare, baldachine, sezlonguri, acesorii gradina, palmieri, bar exterior, sistem de sonorizare, gratar sau optional protap. Ideal pentru o petrecere reusita. **400 €;** ☎+40784668383/ +40784668383 luxurymansionpaty@gmail.com

57. **Piata** Romana regim hotelier, garsoniera. ofer spre inchiriere garsoniere in regim hotelier complet utilata si mobilata, **130 L;** ☎0754.669.653 oana.petrescu0790@gmail.com

58. **Piata** Romana, poze reale din locatie. Smart Tv, Wi-Fi, pat tapitat king size 180/200, situata peste drum de Mc Donald's Romana. Lenjerii si prosoape curate. 120 ron/zi. Nu primesc escorte. **120 L;** ☎0768.404.040 Studio53@yahoo.com

59. **Regie,** Semaparc, 2 camere regim hotelier 2 camere, regim hotelier, zona Regie Sema parc posibilitate cazare 4 persoane, pat matrimonial, aer conditionat tv, chicineta completa, frigider, aragaz, Wifi **170 L;** ☎0744.302.121 iliescu49@yahoo.com

60. **Regim** hotelier Alba Iulia, Burebista, Decebal, Calea Calarasi, Unirii, Mall Vitan, garsoniere, apartamente stradale, mobilate si utilate modern, lux, internet. Preturi in functie de perioada de sedere. **120 L;** ☎0721.985.424

61. **Regim** hotelier bd. uniri rond Alba Iulia, Cantemir Tineretului, apartamente si garsoniere de 5 stele **120 L;** ☎0747.411.032

62. **Regim** hotelier Aviatiei, Pipera, Otopeni, apartament 2 camere, regim hotelier, 60 mp, zona Pipera, Baneasa, Aviatiei, Balotesti, Otopeni, Therme. Mobilat utilat, loc de parcare subteran inclus internet etc. **50 €;** ☎+40786802323 exclusive.rentservice@gmail.com

63. **Regim** Hotelier Bucuresti, Aviatiei, Pipera, Otopeni apartament 2 camere, regim hotelier, 80 mp, zona Pipera, Baneasa, Aviatiei, Balotesti, Otopeni, Therme Bucuresti. Mobilat utilat modern, loc de parcare subteran inclus, internet TV etc . **65 €;** ☎+40786802323 exclusive.rentservice@gmail.com

64. **Regim** Hotelier Bucuresti, Dorobant, Pipera, Herastrau apartament 3 camere, regim hotelier, 85 mp, zona Pipera, Baneasa, Aviatiei, Balotesti, Otopeni, Therme. Mobilat utilat modern, loc de parcare subteran inclus, internet, tv etc. **70 €;** ☎+40786802323 exclusive.rentservice@gmail.com

65. **Regim** hotelier Dorobanti, Pipera, Herastrau apartament 2 camere , regim hotelier, 65 mp, zona Pipera, Baneasa, Aviatiei, Balotesti, Otopeni, Therme Bucuresti. Mobilat utilat, loc de parcare subteran inclus, internet, Smart Tv etc. **60 €;** ☎+40786802323 exclusive.rentservice@gmail.com

66. **Regim** hotelier garsoniera zona centrala, complet utilata, la pre?ul de 50 lei/ 2 ore sau 100 lei/ noapte **100 L;** ☎0774.665.826

67. **Regim** Hotelier Semaparc / Regie Apartament cu 2 camere, regim hotelier, zona regie - Sema parc, posibilitate cazare 4 persoane, pat matrimonial, canapea dubla, aer conditionat,tv, frigider, aragaz. **200 L;** ☎0744.302.121 iliescu49@yahoo.com

68. **Regim** hotelier, preturi incepand cu 50 de lei Inchirez apartamente si garsoniere central, cu preturi incepana de la 50 de lei pt 2 ore,si 150-200 de lei pe noapte. accept escorte, **50 L;** ☎0727.528.758

69. **Romana,** Magheru, stradal, regim hotelier Cazare regim hotelier pe bd magheru stradal .Garsoniera sau Apartament. Wifi, tv, curatenie, prosoape, lenjerii. Parcare. Avem si alte zone precum Victoriei, Unirii, Decebal, Rond Alba Iulia, centru. **50 L;** ☎0721.170.118

70. **Rond** Alba Iulia va punem la dispozitie un apartament cu 2 camere deosebit foarte spatios si curat situat pe bulevardul Unirii, piata Alba Iulia utilat si dotat, gata sa va satisfaca cele mai fine gusturi, **100 L;** ☎0730.950.950

71. **Rond** Alba Iulia, Bd Unirii, Decebal, inchiriez apartamente regim hotelier in rond Alba Iulia, bd Uniri, Dimitrie Cantemir. Conditii de 5 stele apartamente de lux cu vedere stradala fara paza program non-stop stop, **150 L;** ☎0747.411.032

72. **Rond** Piata Romana, priveliste frumoasa apartament 2 camere, priveliste frumoasa, capacitate 4 pers., canapea extensibila in living, lenjerii/ prosoape curate. 100 Lei/ 3 ore 2 pers. - 140 Lei/ zi, 4 pers - 180 lei/ zi. **100 L;** ☎0727.831.455 ioachim.catalin@gmail.com

73. **Spital** Fundeni, Garsoniera spre inchiriere situata vis-a-vis de spitalul Fundeni, mobilata si utilata complet, wi/fi, tv, centrala termica, curat, seriozitate maxima. **110 L;** ☎0761.200.831 Smchristian13@yahoo.com

74. **Stefan** cel Mare, Hotel 3 stele, ofera camere mobilate si utilate, complet dotate, cu baie, wi-fi, frigider, televizor, la preturi accesibile: 80 lei camera duble/3-4 ore, 120 lei apartament lux/3-4 ore, **80 L;** ☎0730.655.556 contact@casasofia.ro www.casasofia.ro

75. **Studio** Dorobanti, Piata Victoriei- Capitale, garsoniera sau apartament, aer conditionat, wi-fi, tv, mobila modena. Masina de spalat, cuptor microunde, complet mobilat. La 1 min. de Piata Victoriei si Guvern. 2-4 ore/70 -100 L, 140-160 L /noapte **150 L;** ☎0722.358.409

76. **Studio** romantic, Piata Alba Iulia, este special conceput pentru cine apreciaza calitatea si romantismul. Daca cautati sa faceti o seara romantica partenerului ati gasit locul ideal, Recenzii f bune pe booking.com. ☎0730.950.950 dreamimobiliare@yahoo.com

77. **Tineretului** Garsoniere si 2 camere, curate, utilate, preturi garsoniera 60 lei / 2 ore - 130 lei / zi, apartament 70 lei / 2 ore - 150 lei /zi. **60 L;** ☎0730.433.375

78. **Tineretului,** Timpuri noi, 1 Mai, Ion Mihalache, Romexpo, garsoniere 120 L, 2 camere 160 L, 3 camere 200 L, utilate, mobilate modern, presoape, lenjerii curate, poze reale, 100 L/ 3 ore, nu accept escorte, petreceri, **120 L;** ☎0723.462.241

79. **Unirii** rond Cosbuc 13 Septembrie, gars regim hotelier, 3 ore 60 ron, 12 ore 95 ron, rog seriozitate nu accept escorte, **60 L;** ☎0786.610.170

80. **Unirii** Universitate Centru Vechi regim hotelier garsoniera disponibila pentru cazare in regim hotelier, situata la intrarea in Centrul Vechi, ideala pentru 1 cuplu sau 2, sosirea, ce tranzitoaza Bucuresti. **100 L;** ☎0721.746.986/ 0721.746.986 georgesilviu2@gmai.com

81. **Unirii zona, Universitate, ofer spre inchiriere apartament 2 camere, zona Unirii, Universitate, mobilate, utilate modern. Pret 150 Ron 24 h; ☎0771.328.407**

82. **Unirii,** garsoniere in regim hotelier, mobilate modern si utilate complet, foarte curate, wi-fi, ac. Oferim seriozitate si discretie maxima. Poze reale. Non stop. Exclus escorte. Preturi incepand de la 50 lei, **50 L;** ☎0762.757.232 bucuresti.regimhotelier@yahoo.com

83. **Unirii,** 2 camere, Bd. Unirii, intrare bd., BRD, 72 mp, superfinisat, dec., mobilat si utilat lux toate imbunatatirile, proprietar **200 L;** ☎0730.640.640

84. **Unirii,** apartament 3 camere inchiriem in regim hotelier apartament cu 3 camere dec. 100 mp, 2 dormitoare, c dresing, oglinda, pat matrimonial, cu 1 living C 1, canapea, 2 bai. Baie mare plus baie serviciu, bucatarie, balcon, **250 L;** ☎0722.420.730

85. **Unirii,** garsoniera Este situata stradal, zugravita recent, curata, aerisita, dec.a, balcon bucatarie complet utilate, baie cosmetice,Tv wi-fi este o garsoniera Cocheta si confortabila ara aer. **140 L;** ☎0722.420.730

86. **Unirii,** Octavian Goga, Nerva Traian regim hotelier apartamente in regim hotelier, mobilate si utilate complet, aragaz, frigider, masina de spalat, ac, wi fi, preturi incepand cu 50 de lei pentru 2 ore si 200 de lei pe zi, blocuri liniştite fara portar. **50 L;** ☎0764.507.978

87. **Unirii,** stradal, bd., rond Alba Iulia, loc de parcare, dec., complet utilat cu tot strictul necesar, **150 L;** ☎0744.372.439/ 0773.886.826 nistor_house@yahoo.com

88. **Unirii,** Zara, Corneliu Coposu, Centrul Vechi garsoniera, apartament 2 camere dec., mobilate, utilat complet, wi-fi, vedere stradala, discretie, seriozitate, fara portar, preturi începand de la 100 lei, **100 L;** ☎0729.605.868

89. **Universitate,** km 0, apropiere hotel Intercontinental, metrou, Centrul Vechi, spital Coltea, garsoniere duble 100 L/zi, apartamente 2 camere 120 L/zi, wi-fi, liniste, tot confortul, **100 L;** ☎0733.969.200 rent_abil@yahoo.com

90. **Universitate,** Unirii, Armeneasca, Mosilor lux poze reale 100 lei/3 ore, 40 euro/zi. Mega Image Paleologu non stop, ap. 2 cam, tip studio, exclus categoric escorte si petreceri, tv, masina de spalat. Ne rezervam dreptul de a selecta clientii. **100 L;** ☎0722.741.280

91. **Vitan** Auchan garsoniere de inchiriat Vitan Auchan stradal bulevard, garsoniere de inchiriat **100 L;** ☎0720.008.399 doru-alecu@yahoo.com

92. **Vitan,** langa targul auto, Rin Grand Hotel lux, poze reale, apartament 2 camere, 35 euro/zi, 100 Lei/3 ore, clima, pat matrimonial, internet wi-fi masina de spalat, piscina contra cost, lenjerie prosoape. Deosebit **100 L;** ☎0722.741.280

93. **Vitan,** Mall Mall, New City Residence, etaj 2 lux, conditii de lux, curatenie, discretie, locuri parcare, servicii ireprosabile, cu preturi incepand de la 100 lei pentru tranzit **100 L;** ☎0744.372.439/ 0773.886.826 nistor_house@yahoo.com

94. **Vitan,** Mall, Unirii, Decebal, Octavian Goga, garsoniere regim hotelier, curate, spatioase, complet utilate, tv, wi-fi, ac, locuri parcare, oferim discretie, seriozitate, non stop, pret incepand, 50 lei, **50 L;** ☎0765.133.022

95. **Zone** ultracentrale mobilate utilate complet inchiriez ap 2-3 cam ultracentral in zonele Splaiul Uniri, Bd Dimitrie Cantemir, Bd Tineretului, Bd Nerva Traian, mobilate utilate complet pretul incepand de la 130 de Lei **130 L;** ☎0731.079.125/ 0758.767.360 bitandiana@gmail.com

Cereri închirieri

1. **Apartamente** in Bucuresti, Broker mobiliar autorizat solicit pentru inchiriere si vanzare apartamente, case, vile in zone centrale. Nu va pot garanta cel mai mic comision, dar va pot garanta o tranzactie rapida si sigura. ☎0747.968.722 vandapartamentbucuresti@yahoo.com

2. **BUCURESTI** Agentia Novaprest chiar va inchiriaza, cumpara garsonierele, apartamentele. Cadastru gratuit. Chiar avem clienti; ☎0766.661.912 novaprestimob@yahoo.com

3. **Bucuresti** si Provincie, toate zonele, garsoniere, apartamente, camere curte, bloc, case, vile, terenuri, spatii, locuri de veci, schimburi, vanzari - cumparari; ☎0742.350.553/ 0735.343.011

4. **Bucuresti,** agentia Valmarket solicita urgent direct de la proprietari fara comision: garsoniere, apartamente, mobilate/ nemobilate in orice zona, avem clienti seriosi, garantie 1+1, cu noi inchiriati rapid si sigur; ☎0724.413.513/ 0784.700.888 valmarketcont.imob@gmail.com

5. **BUCURESTI,** inchiriem cu comision 0 % la proprietar, garsoniere, apartamente, case, vile, oferim profesionalism, promtitudine si seriozitate. Asiguram clienti seriosi. Servicii rapide; ☎0761.609.243/ 0720.039.035 columbia.imobiliar@yahoo.com

6. **Bucuresti,** Romstil inchiriaza rapid garsoniere, apartamente, camere in apartamente sau la curte, case, vile; ☎0724.278.376/ 031.407.46.78

7. **Bucuresti,** seriozitate si operativitate, cautam urgent garsoniere, apartamente, case- vile, spatii comerciale, mobilate sau nemobilate pentru locuit sau birouri, indiferent etaj confort sau zona, C.E gratis pentru exclusivitati; ☎0752.036.997/ 0765.400.929

8. **Bucuresti,** solicitam vila şi apartament vila, bloc 2, 3, 4, 6 camere, firma/ locuit, ne/mobilat si pentru cumparare case/ vile si apartamente central/ semicentral; ☎0753.095.601/ 021.321.10.20 office@credoamg.ro

9. **Bucuresti,** caut camera goala pentru locuinta, pensionar, 65 ani; ☎0736.430.172

10. **Bucuresti,** toate sectoarele, cautam apartamente, garsoniere, case, vile, mobilate/ nemobilate, indiferent de zona, urgente, avem clienti seriosi, experienta indelungata in domeniu; ☎0721.864.861/ 0747.115.444 expocardinal@yahoo.com

11. **Camera** cu chirie, eventual gazda curte in zonele Tunari, Otopeni, Odaile, Mogosoaia, Bucuresti Noi. Chirie sa includa si utilitatile: lumina, apa calda, incalzire. Pret: 500 - max. 700 Lei/ in functie de conditiile oferite **600 L;** ☎0722.687.854

12. **Caut** persoana care detine spatiu masaj. Doamna tehnician maseur, caut persoana serioasa care detine spatiu personal de lucru pt. servicii profesionale de masaj terapeutic, somatic pe masa de masaj (chirie lunar pe camera / colaborare) **100 L;** ☎0760.879.928

13. **Caut** spatiu depozitare (100-250 mp), cu utilitatile necesare (apa, curent, gaze), pt. depozitare electrocasnice, preferabil central/semicentral. Ofer 300-1000 E/luna. Plata anticipat pe 6-12 luni de zile. **1.000 €;** ☎0722.509.635/ 0761.645.564 grigoreflorea81@yahoo.com

14. **Central,** ultracentral, solicitam camere micute, garsoniere, apartamente, baie comuna, case,vile,garaje,spatii, depozite,d emisol,mansarde,la vanzare,inchiriere sau administrare. Morala, etica, seriozitate si deontologie profesionala. Cu multumiri si respect, ☎0724.587.634

15. **Firma** caut chirie vila cladire, spatiu birouri antreprenor doresc sa inchiriez spatiu pentru business. Sunt interesat de suprafete utile intre 275 si 550 mp, doar langa metrou in zona Muncii, Iancului, Dristor, Tineretului, Unirii. Accept agentie. ☎0756.129.037 office@chatstudio.ro

16. **Fundatia** pt. copiii superdotati cauta spatiu. Spatiul dorim sa fie in Bucuresti, intr-o zona accesibila, pt. desfasurarea diverselor activitati de dezvoltare educationala a copiilor, **2.390 L;** ☎0722.636.324 office@generatiaurmatoare.ro

AUTO, MOTO

17. **Garsoniera** apartament 2, 3, 4 camere bloculet sau vila stradal, particular pe termen lung inchiriez sau cumpar ofer pretul zonei complect mobilat, utilat modern, rog seriozitate, **5.000 €;** ☎0773.886.826 nistor_house@yahoo.com

18. **Garsoniera** sau apartament 2-3 camere, mobilate/nemobilate. Plata anticipat; ☎0723.627.543/ 0722.404.484

19. **Garsoniera** sau apartament, urgent, familie de ecomisti fara copii cautam urgent garsoniera/ apartament, oferim pretul zonei ☎0761.532.117

20. **Garsoniera,** apartament Garsoniere, apartamente, Garsoniere/apartamente mobilat/nemobilat, familie de medici fara copii, oferim pretul zonei; ☎0722.542.692 pavimobiliare@yahoo.com

21. **Garsoniere** sau apartamente 2, 3 camere mobilate/ nemobilate, in zona centrala/ ultracentrala, cu acces usor la metrou, Ratb, pentru termen lung. Seriozitate. Urgent! ☎0761.066.200 imobiliare.az@gmail.com

22. **Imobile** Solicit in vederea inchirierii, apartamente, garsoniere, case, indiferent de zona, rog seriozitate? ☎0721.999.550/ 0760.488.840

23. **Imobile,** Bucuresti, agentie imobiliara, 25 de ani experienta, cauta apartamente, case-vile, garsoniere, pentru clienti foarte seriosi, contracte pe termen lung, plata in avans plus garantie, fara comision proprietar; ☎0726.027.871 acontimo@yahoo.com

24. **Inchiriez** garsoniere, apartamente, case curte, camere, vile, spatii; ☎0763.070.130/ 0747.953.488

25. **Lacul** Tei, Obor, Colentina, Agentia Imobiliara Sweet Home Consulting cu experienta de peste 10 ani in domeniu, ne ocupam de inchirieri garsoniere/apartamente sector 2, oferim si cerem seriozitate, detalii la telefon. ☎0758.074.444 valigeorgescu88@gmail.com

26. **Militari,** Veteranilor, caut apartament 3 camere, caut pentru inchiriere, un apartament cu 3 camere in zona Militari, Veteranilor (Scoala 156), pentru familie, pe termen lung **400 €;** ☎0721.731.713 mariusscarlat@gmail.com

27. **Piata** Rahova - Teius, caut camera cu chirie, la o doamna, termen lung, bloc cu incalzire Radet. Rog seriozitate; ☎0763.577.267

28. **Sector** 4 sau 2 caut sa inchiriez o garsoniera pe termen lung, nemobilata, neutilata, ofer maxim, **100 €;** ☎0763.116.634 suliman_tg@yahoo.com

29. **Solicit** in vederea închirierii garsoniera apartament casa curte mobilate sau nemobilate. Rog seriozitate ☎0773.910.634/ 0732.864.809

30. **Solicit** in vederea inchirierii garsoniera, apartament, spatiu comercial, casa curte, rog seriozitate; ☎0721.999.550/ 0760.488.840

31. **Tanar** serios caut inchiriere in centru, camera la parter casa sau anexa. Amenajez gratuit; ☎0729.219.332

5 Auto, moto

Autoturisme

1. **Acura** CL an 2006, 150000 km, benzina, 1000 cmc,neinmatriculata SC Smart Eurotrade SRL societate de profil import si vanzari auto second hand, va pune la dispozitie spre vanzare, din stoc o gama variata de automobile rulate, la cele mai avantajoase preturi **3.333 €;** ☎0775.228.108 smarteurotrade@gmail.com

2. **Audi** A3 an 2015, 102000 km, benzina, 1200 cmc, inmatriculata sportback 1.2 TFSI 2015 9000 euro **9.000 €;** ☎0799.590.720

3. **Audi** A6 an 2013, 157000 km, diesel, 3000 cmc, inmatriculata C7 3.0TDI Quattro S-Tronic. an fabricatie 2013, cumparata si adusa personal din Austria - se afla sub tutela mea de 2 ani si in tot aceste tip a fost ingrijita obsesiv in cel mai mic det. **19.800 €;** ☎0762.650.750

4. **Audi** A7 an 2015, 145000 km, diesel, 3000 cmc, inmatriculata vand Audi A7 2015 3,0 TDI, 272 CP, stare impecabila. Proprietar, ofer fiscal pe loc, distribuitie schimbata la 120 km. Mai multe detalii telefonic. Alexandru, negociabil, **30.499 €;** ☎0757

6 Modă, frumusețe

Parfumuri, cosmetice

1. **Distribuitori** odorizanti auto si casa firma producatoare odorizanti de casa si auto marca Aeroma cauta distribuitori in tara si strainatate ☎0722.250.254 office@aeroma.ro

7 Copii - articole, jucării

Alte produse copii

1. **Pentru** copii 1-5 ani vand gardulet (tarc,PILSAN COD 06-145) din plastic, frumos colorat si usor de intretinut. Pt. acasa, gradinia, gradinita, reducere 52%, neg, **300 L;** ☎0728.001.346

8 Casa și grădina

Animale

1. **Labrador retrevier auriu vaccinat, carnet sanatate, deparazitat, microcip, negociabil, 1.000 L; ☎0742.117.053**

2. **Vand** porci rasa carne, scrofite pentru monta 70-80 kg, pentru taiere 120-200 kg, zona Calarasi, negociabil; ☎0761.140.927

3. **Vand** pug, mops, Vand 3 masculi deparazitati primul vaccin. Din canise consacrate, tatal canisa brazil, mama canisa rusia, **500 €;** ☎0723.009.452 Vic_m24@yahoo.com

Materiale construcţii, amenajări

1. **Vopsea epoxidica pentru pardoseli si trafic Emex, gri. Vopseaua Epoxidica pentru Pardoseli este un produs profesional, pe baza de rasini epoxidice fara solvent, pigmenti, aditivi specifici si solventi organici, cu adaos de materiale dure ca: alfa corindon, faina de cuartz, etc. Produsul se caracterizeaza prin aderenta exceptionala la suport, rezistenta si stabilitate deosebita in medii chimice puternic agresive, acide sau alcaline, variatii mari de temperatura, rezistenta la uzura si abraziune, etc. Acest tip de vopsea epoxidica poate fi colorata in orice nuanta a cartelei RAL. Caracteristici principale: Produs agrementat sanitar; Aderenta ridicata la suport; Etalare de excepţie; Duritate excelenta; Putere mare de acoperire; Rezistenta mare la abraziune; Rezistenta excelenta la uzura; Rezistenta mare la agenti corozivi; Rezistenta mare la hidrocarburi, medii acide sau alcaline. Domenii de Utilizare: Vopseaua Epoxidica pentru Pardoseli este destinata utilizarii profesionale pentru protejarea si decorarea suprafetelor din beton, mozaic, placi aglomerate, etc., prioritar in conditii de interior, dar si de exterior in cazuri determinate si cu o pregatire speciala a produsului, suportului si aplicarii. Este folosita cu rezultate excelente pe toate suprafetele ce necesita o protectie superioara fata de factori agresivi, de la frecare pana la expunere in medii chimic puternic agresive, prezenta hidrocarburilor sau a compusilor chimici de gen MeOH, sau EtOH. Vopseaua epoxidica de pardoseala este agrementata sanitar si este recomandata pentru conditii speciale de igiena cum ar fi: laboratoare, restaurante, cantine, spitale, etc., potrivit cerintelor normelor europene. Pentru pregatirea corespunzatoare a suprafetelor este necesara curatirea mecanica pentru inlaturarea oricaror pete sau urme de contaminanti, in special grasimi, si acoperirea cu Grund de Impregnare Epoxidic EMEX. Aplicarea se face prin roluire, pensulare sau pulverizare cu aer sau air-less. Produsul este recomandat pentru pardoselile (sau suprafetele orizontale in general) din beton, mozaic, placi cimentice turnate, sape autonivelante cimentice, sape minerale cu sau fara autonivelare, etc. Datorita rezistentei mari la diferiti factori atat mecanici cat si chimici, acest tip de vopsea pentru pardoseala se poate aplica in majoritatea zonelor expuse la agresiuni de orice natura, dar si in zonele unde este necesar un aspect decorativ de excepţie. Detalii, Calcul de Consum si Fisa Tehnica. 32 L; ☎021.457.06.46/ 0724.509.552 promo@romtehnochim.ro https://emex.ro/vopsea-epoxidica-pardoseli**

Mobilă

1. **Dormitor** Madrid MDF Alb Nou, Dormitorul Madrid din MDF alb mat frezat cu pin pentru saltea de 140x200 cm reprezinta o alegere eleganta atat intr-un dormitor matrimonial, cat si intr-o camera de tineret. Dormitorul este compus din 2 dulapuri cu cate 1 usa in stanga si in dreapta patului, pat pentru saltea de 140200 cm cu lada in spatele tablei de la cap si suspendat cu 2 usi si 2 spatii deschise.Cele 2 dulapuri cu cate 1 usa au in interior 8 rafturi si o bara pentru umerase ideala pentru haine scurte cum ar fi camasile si sacourile, dar si pentru haine lungi daca se renunta la prima polita de sub bara. Usile sunt fabricate din MDF alb mat cu grosimea de 18 mm si sunt frezate pentru un aspect elegant. Carcasele dulapurilor sunt fabricate din PAL melaminat alb cu grosimea de 16 mm si cant ABS. Dimensiunile unui dulap sunt 50 cm latime, 210 cm inaltime si 55 cm adancime.Patul pentru saltea de 140x200 cm este fabricat din MDF alb mat cu grosimea de 25 mm, iar impreuna cu somiera metalica fixa care ofera un suport foarte rezistent pentru orice tip de saltea, formeaza un pat extrem de solid. Tablia de la cap este tapitata cu burete si piele ecologica alba pentru un confort sporit atunci cand se sta in pozitie de citit sau de privit la televizor. Nasturii tapitati de pe tablia din piele ecologica ofera un aspect elegant intregului dormitor. In spatele tabliei de la cap se afla o lada spatioasa cu acces facil prin ridicarea capacului cu balamale. Lateralele patului sunt ridicate pentru o buna circulatie a aerului si pentru o aspirare facila sub pat.Intre lada patului si cusperna se afla o oglinda foarte practica in orice dormitor care creaza si senzatia de spatiu in cazul unei camere de mici dimensiuni.Suspendatul cu 2 usi are 2 rafturi in spatele usilor si cate 2 rafturi deschise in lateralele usilor. Usile sunt fabricate din MDF alb mat cu grosimea de 18 mm si sunt frezate pentru un aspect elegant. Carcasa suspendatului este fabricată din PAL melaminat alb cu grosimea de 16 mm si cant ABS.Peste suspendat si cele 2 dulapuri vine un ornament fabricat din MDF alb mat cu grosimea de 25 mm care inchide intr-un mod foarte elegant intregul dormitor. Butoni metalici cu cristale ofera si ei un aspect deosebit ansamblului. Dormitorul are picioruse din plastic cu rol impotriva zgarierii pardoselilor. Dimensiunile totale ale dormitorului sunt de 254 cm latime, 213 cm inaltime si 234 cm lungime.CARACTERISTICI GENERALETip produsSet mobila dormitorUtilizat pentruDormitorStilClasicNumar corpuri mobilier/set4Numar dulapuri2Numar usi4Numar rafturi14Greutate maxima suportata300 KgStare asamblareNeasamblatCaracteristici cheieSe livreaza demontat, cu instructiuni de montaj.Continut set2 x dulap, 1 x pat, 1 x suspendat, 1 x ladaFrunzaLaminatCuloareAlbDETALII MATERIALTip fronturiMDFMaterialMDFMaterial feronerieMetalDIMENSIUNILungime234 cmLatime254 cmInaltime213 cmGrosime18 mmDimensiuni pat (cm)149 x 234 x 112 cmDimensiuni sifonier (cm)50 x 55 x 213 cmGrosime blat25 mm **4.037 L;** ☎0786.793.157/ 0771.522.071 online@spectral.ro http://www.spectral.ro/mobilier-casa/camere-tineret/Camere-Tineret-Set/Dormitor-Madrid-MDF-Alb

Produse alimentare, nutriţie

1. Vand tuica fructe: 5 lei /l, tuica prune: 8 lei /l; ☎0736.474.125

Diverse

1. **Acasa deplasare gratuita. Achizitionez bani vechi, monede, decoratii, brevete, vederi, tablouri, ceasuri, argintarie, diverse antichitati. Ofer pret maxim; ☎0722.331.365**

2. **Anticariat ART cumpara cu plata pe loc la preturi corecte: carti vechi si noi, tablouri (pictura, grafica) sculptura, icoane, antichitati. Deplasarea si evaluarea sunt gratuite. (studii de specialitate). ☎0721.539.199 anticariatart@yahoo.com**

3. **Anticariat, achizitia se face cu plata pe loc. Deplasarea gratuita. Cumparam carti din orice domeniu, Anticariat Bucuresti; ☎021.315.87.04/ 0731.407.474**

ANTICARIAT

CĂRŢI

1. ANTICARIAT, CUMPĂRĂM CĂRTI VECHI SI NOI, CU PLATA PE LOC. DEPLASARE GRATUITĂ, ORICE DOMENIU, ORICE CANTITATE. 0731.407.474; 021.315.97.04

2. ANTICARIAT, CUMPĂRĂM ALBUME ISTORIE, FILOSOFIE, PSIHOLOGIE, ARTĂ, ARHITECTURĂ, CĂRTI VECHI ROMÂNEŞTI. 0740.088.443

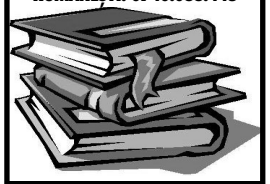

3. ANTICARIAT PLATA PE LOC. DEPLASARE GRATUITĂ, CĂRTI NOI, VECHI, ANTICARIAT BUCUREŞTI; 0731.40.74.74

4. **Anticariat,** achizitia se face cu plata pe loc. Deplasarea este gratuita. Cumparam carti din orice domeniu. Anticariat Bucuresti; ☎021.315.87.04/ 0731.407.474

★★★★★★★★★★★★★★★★★★★★

5. **ANTICARIAT, CUMPARAM CARTI DIN TOATE DOMENIILE, ASIGURAM DEPLASAREA LA DOMICILIUL DUMNEAVOASTRA, EFECTUAM PLATA PE LOC, PROMPTITUDINE, INCLUSIV WEEK-END; ☎0728.599.965/ 021.314.04.73**

★★★★★★★★★★★★★★★★★★★★

6. **Antichitati,** ceasuri vechi, cronografe, Universal Geneve, Schaffhaussen, Tablouri, argintarie, bijuterii, cumpar cu plata pe loc; ☎021.335.71.82/ 0766.616.434

7. **Cumpar** chihlimbar, obiecte din chihlimbar, manere de umbrela, coliere, matanii, plata pe loc. Bd. Ferdinand 109; ☎0765.349.151

8. **Cumparam** tablouri vechi tablouri vechi, pictura romaneasca si straina, oferim cele mai bune preturi, evaluare gratuita, plata pe loc, deplasare la domiciliu. Discretie si seriozitate, sunati cu incredere; **10.000 €;** ☎0773.824.258 artaromaneasca@yahoo.com

9. **Firma** vinde case de marcat noi fiscalizare+actele; ☎0722.474.910

10. **Frigider,** combina frigorifica 600 lei; biblioteca sufragerie, lemn masiv mahon 600 lei. Ocazie, ieftin; ☎0726.722.421

11. **Magazin** cumpara plata pe loc tabloluri, icoane argint, monede, bijuterii, diamante, diverse. Bd. Ferdinand 109; ☎0765.349.151

12. **Tablouri,** pictura romaneasca, ceasuri vechi, cronografe, icoane, argintarii, statuete, bijuterii. Plata pe loc; ☎021.335.71.82/ 0766.616.434

13. **Vand** bicicleta cu motor nou de 80 cc, pret neg., **1.000 L;** ☎0787.838.724

14. **Vand** cablu CYY-F 3x1,5 200 m, Copex diam. 16, 100 m, anvelope SH 185/65/15 4 buc., pret neg. Dupa ora 18,00; ☎0745.763.250

15. **Virility** Max pilule pentru potenta. In urma utilizarii de Virility Max va veti bucura de o imbunatatire a circulatiei sangelui, o crestere a dorintei sexuale, a performantelor in timpul actului sexual, o imbunatatire a dimensiunilor erectiei, precum si sporirea placerii sexuale, fara efecte secundare. Efect prompt dupa numai 30 minute de la administrare. Maresc nivelul de testosteron si imbunatatesc vitalitatea. Efect afrodisiac natural si de excitare. Erectii ferme, prelungite si repetate. Nu necesita prescripţie medicala si nici nu prezinta efecte secundare. Comanda la: ☎0332.413.455

9 Electronice

Computere, laptopuri

1. **Vand** 4 computere pentru videochat pentru 4 posturi alta marca, Utilizat, vand 4 calculatoare cu ptocesor i7 pentru videochat si 4 monitoare,4 camere logitech,boxe Logitech,tastaturi si lumini(pentru 4 posturi) **2.700 L;** ☎0763.102.443 parvaelena@yahoo.com

Electrocasnice

1. **Frigidere,** congelatoare, masini spalat, Utilizat, aragaz, combina frigorifica functionale. Asigur transport; ☎0721.662.755

10 Întâlniri, matrimoniale

Prietenii

1. **Ai** dori sa te casatoresti cu un barbat elvetian? Bruno are 41 ani, 1.80 m, 80 kg, necasatorit, frumos, fara copii. Esti o fata draguta? Ai intre 25 - 35 de ani? Vezi detalii pe www.cupidon.ro/bruno Inscrie-te pe Cupidon.ro si contacteaza-ne ptr. o intalnire. ☎0740.800.800 contact@matrimo.ro

2. **Atragator,** gentleman generos, intelectual serios varsta 45 ani, capricorn, inaltime 187 cm, greutate 90 kg, ochi caprui, par saten, caut prietenie cu femeie, gentleman generos, intelectual serios, discret, elegant, rafinat, sarmant, caut o domnisoara/doamna de 25-35 de ani, supla, open minded, eleganta, pentru relatie discreta reciproc avantajoasa. pa_ner2005@yahoo.com

3. **Barbat** caut plinute, varsta 35 ani, leu, inaltime 170 cm, greutate 80 kg, ochi verzi, par saten, caut prietenie cu femeie, barbat casatorit doresc cunostinta cu doamna plinuta fara prejudecati fac din placere masaj pasional, tandru, mai multe detalii la tel, ofer si cer seriozitate maxima. ☎0762.752.428 alzdnd@yahoo.com

4. **Barbat** caut sa cunosc o domnisoara draguta varsta 27 ani, taur, inaltime 178 cm, greutate 78 kg, ochi caprui, par saten, vreau sa intalnesc o domnisoara cu varsta cuprinsa intre 18-30, doar din Bucuresti, astept poze pe whasup ☎0760.151.501

5. **Barbati** bi sau hetero varsta 40 ani, leu, inaltime 178 cm, greutate 74 kg, ochi negri, par brunet, caut prietenie cu barbat, barbat bi, 40 ani caut barbati bi sau hetero cu chef de distractie cu beneficii; ☎0766.841.411 decenu76@yahoo.com

6. **Bull** caut persoane serioase hotarate varsta 34 ani, varsator, inaltime 174 cm, greutate 85 kg, ochi verzi, caut prietenie cu femeie, care cunosc primul cuvant din anunt, accept si cupluri incepatoare dar hotarate vorbesc doar cu partea feminina la telefon ☎0743.117.060 Aviatorul85@gmail.com

7. **Buna** caut prietenie cu femeie, Educat, cu mult bun simt, generos, stiu sa respect si sa rasfat o fata, caut o prietena, tanara, frumoasa, supla pentru o relatie bazata pe respect reciprocDetalii doar pe mail vasile7574@yahoo.com vasile7574@yahoo.com

8. **Casatorit** 49 Buc., varsta 49 ani, caut prietenie cu femeie, caut doamna casatorita sau necasatorita. ☎0762.775.182

9. **Caut** prietena frumoasa termen lung, varsta 43 ani, taur, inaltime 193 cm, greutate 110 kg, ochi caprui, par saten, caut prietenie cu femeie, vreau sa cunosc o fata singura, draguta, slabuta, serioasa si cu valori morale pentru relatie de lunga durata. Fata va fi de preferinta intelectuala si cu varsta cuprinsa intre 19 si 35 de ani, ☎0732.117.542 b_oproescu@hotmail.com

10. **Civilizat,** linistit, generos, caut prietenie cu femeie, am nevoie de o femeie slabuta pentru contacte discrete cu beneficii reciproce. ☎0732.383.426

11. **Consecvent,** stilat, caut prietenie cu femeie, caut d-na atractiva, hotarata, max.38 ani pt a stabili o relatie utila. Pedant, stilat astept raspunsuri pertinente care sa se materializeze intr-un nou inceput cu perspective. Rog detalii pe sms sau mail; ☎0738.348.509 interlagos38@gmail.com

12. **Discret** interesant incitant varsta 35 ani, taur, inaltime 175 cm, greutate 85 kg, ochi caprui, par saten, caut prietenie cu femeie, Eu simplu si discret si tu la fel, pot fi viciul tau ascuns, sunt intr-o relatie, te pot sustine si financiar, sugar dady, astept sa te cunosc, Nirosbalan@gmail.com

13. **Dl.** varsta 68 ani, capricorn, inaltime 177 cm, greutate 75 kg, ochi albastri, par grizonat, caut prietenie cu femeie, doresc cunostinta cu o doamna cu varsta cuprinsa intre 60-65 ani, in vederea unei relatii serioase. ☎0723.751.995

14. **Doar** pentru femeile neintelese, curioase varsta 43 ani, inaltime 170 cm, greutate 75 kg, ochi albastrii, par grizonat, caut prietenie cu femeie, domn serios, 43 de ani, curat, licentiat doresc cunostinta doamna/ domnisoara care vrea si altceva decat are acasa. Astept propuneri, relatii whatsapp ☎0747.240.707

15. **Domn** discret pentru doamnele cu forme varsta 34 ani, varsator, inaltime 173 cm, greutate 90 kg, ochi verzi, par saten, caut prietenie cu femeie, Domn casatorit discret doresc doamna cu forme pentru prietenie si clipe senzationale impreuna sunt glumet sociabil si pasional, ☎0743.117.060 aviatorul85@gmail.com

16. **Domn** elegant, varsta 33 ani, varsator, inaltime 190 cm, greutate 90 kg, ochi caprui, par brunet, caut prietenie cu femeie, caut doamna adevarata intre 25 si 45 de ani care sa fie buna la suflet, frumoasa, inteligenta si seriosa. Promit sa-i dau iubire fara numar. Sunt un tip fara prejudecati. ☎0752.176.402 fazvan.sta@gmail.com

17. **Domn** serios varsta 56 ani, varsator, inaltime 170 cm, greutate 75 kg, ochi caprui, par grizonat, caut prietenie cu femeie, cauta domnisoara/doamna 18-30 ani pentru o relatie de prietenie discreta si reciproc avantajoasa; ☎0736.559.635

18. **Domn** serios, caut relatie discreta, varsta 35 ani, taur, inaltime 185 cm, greutate 85 kg, ochi negri, par saten, caut prietenie cu femeie, 35 ani, 185 cm, 85 kg, doresc o relatie de lunga durata, frumoasa, reciproc avantajoasa, bazata pe respect cu o doamna casatorita sau domnisoara, serioasa, curata, eleganta, discreta. ☎0735.969.637

19. **Educat** varsta 49 ani, rac, inaltime 176 cm, greutate 77 kg, ochi negri, par brunet, caut prietenie cu femeie, cu mult bun simt, foarte generos, caut o relatie discreta de lunga durata, bazata pe respect reciproc cu o fata tanara, supla. ☎0731.457.754 vasile7574@yahoo.com

20. **El** pentru ea sau un cuplu varsta 33 ani, rac, inaltime 185 cm, greutate 86 kg, ochi negri, par grizonat, caut prietenie cu femeie, barbat bine, chipes, tandru, ofer clipe magnifice, unei femei sau un cuplu specificatie: orientarea mea e heterosexuala). Cer si ofer: seriozitate, igiena, discretie. Detalii; ☎0746.021.975 mexic85@yahoo.com

21. **Espanol** varsta 48 ani, balanta, inaltime 176 cm, greutate 78 kg, ochi negri, par brunet, caut prietenie cu femeie, profesional espanol con estancias frecuentes en Bucarest, desea encontrar una mujer inteligente y sensible, cuarentona, salir a cenar, tomar algo y, si es posible, que hable un poco de español. 36224785a@gmail.com

22. **Fun,** varsta 42 ani, inaltime 180 cm, greutate 90 kg, ochi caprui, par grizonat, caut prietenie cu femeie, mi-e dor sa ma imprietenesc cu o domnisosra naturala, asa ca daca ai intre 18 si 30 de ani, esti draguta la fata si esti toata asa cum te-a lasat natura, te astept sa fii prietena mea si sa ne distram

23. **Generos,** educat, matur, caut prietenie cu femeie, caut femeie simpla, slaba, modesta, pentru intalniri discrete reciproc avantajoase. ☎0748.675.806

24. **Intelectual** casatorit varsta 49 ani, inaltime 180 cm, greutate 85 kg, caut prietenie cu femeie, 49 ani, cu apartament central, caut doamna casatorita din Bucuresti pentru relatie discreta, de durata ☎0756.546.167

25. **Intelectual,** caut prietenie cu femeie, 48/180/77, educat, fin, cu obligatii, doresc prietenie discreta de durata cu doamna educata, tandra, cu obligatii, nematerialista, 45-50 ani. ☎0767.600.451 florin_maracine@yahoo.com

26. **Matur** nonconformist cu situatie varsta 42 ani, capricorn, inaltime 180 cm, greutate 86 kg, ochi negri, par brunet, caut prietenie cu femeie, Domn matur, supus, generos din Bucuresti, cu situatie si auto, posibilitate de deplasare in tara, doresc partenera lipsita de prejudecati, nonconformista, pentru o relatie nonconformista ☎0762.811.968 dima_mihai76@yahoo.com

27. **Necasatorit** om de afaceri, sportiv si cinstit varsta 61 ani, taur, inaltime 185 cm, greutate 86 kg, ochi albastrii, par grizonat, caut prietenie cu femeie, Caut pereche/ partenera pana 40 de ani, serioasa, educata, sincera si iubitoare, vesela, si plina de umor; ☎0722.717.957 stfn666@gmail.com

28. **Prietenie** cu beneficii comune varsta 31 ani, pesti, inaltime 175 cm, greutate 82 kg, ochi caprui, par saten, caut prietenie cu femeie, buna, daca esti o fata draguta, open minded si in cautare de distractie si o prietenie cu beneficii comune ar trebui sa discutam. Eu sunt din Bucuresti, 31 ani. Discutam mai multe pe mail Andrei.mihailescu912@gmail.com

29. **Prietenie** smart varsta 32 ani, ochi caprui, caut prietenie cu femeie, caut o fata smart, fara prejudecati si dezinvolta pentru prietenie, socializare si alte interese comune. Sunt stabilit in UK. Nu deranjati inutil. Multumesc. ☎00447388608400 alex.000000@yahoo.com

30. **Prietenie,** varsta 36 ani, taur, inaltime 173 cm, greutate 80 kg, ochi verzi, par saten, caut prietenie cu femeie, Te simti singura, neglijata? Te-au parasit toti cei in care aveai incredere? Ma poti suna oricand, ador sa vorbesc cu tine si sa te cunosc. Sunt un tip inteligent, dulce si dragut.Te astept, pe curand; ☎0734.659.903

31. **Prietenie,** varsta 36 ani, taur, inaltime 173 cm, greutate 80 kg, ochi verzi, par saten, caut prietenie cu femeie, Te simti singura, neglijata? Te-au parasit toti cei in care aveai incredere? Ma poti suna oricand, ador sa vorbesc cu tine si sa te cunosc. Sunt un tip inteligent, dulce si dragut.Te astept, pe curand; ☎0734.659.903

32. **Prietenie,** varsta 43 ani, taur, inaltime 170 cm, greutate 70 kg, ochi caprui, par saten, caut prietenie cu femeie, doresc sa cunosc o femeie singura, cu locuinta maxim 60 ani, pentru intalniri frumoase cu benificii, doresc o relatie stabila si de durata, ofer seriozitate exclus escorte. Pentru inceput SMS, cu deta. ☎0721.701.884

33. **Prietenie.** varsta 43 ani, taur, inaltime 170 cm, greutate 70 kg, ochi caprui, par saten, caut prietenie cu femeie, Doresc sa cunosc o tanara singura din Bucuresti, poate sa fie grasuta, pt. prietenie eventual casatorie, exclus escorte, ☎0733.476.213

34. **Relatie** cu femeie matura varsta 42 ani, berbec, inaltime 184 cm, greutate 90 kg, ochi albastrii, par saten, caut prietenie cu femeie, saten, 1,84, 90, curat, fara obligatii, doresc relatie cu doamna matura, nonconformista, din Bucuresti. Detalii, poze pe whatsupp/ sms; ☎0721.225.886

35. **Relatie** de lunga durata, leu, inaltime 180 cm, greutate 78 kg, caut prietenie cu femeie, caut doamna sau domnisoara pana in 40 de ani pentru o relatie interesanta cu beneficii. ☎0731.236.721

36. **Relatie** deschisa varsta 39 ani, caut prietenie cu femeie, tanar 39 ani, dragut, educat, discret, liber doresc sa cunosc doamna draguta, libera pentru relatie deschisa. ☎0746.789.032 meion09@yahoo.com

37. **Relatie** discreta varsta 45 ani, inaltime 180 cm, greutate 90 kg, ochi caprui, par grizonat, caut prietenie cu femeie, Domn 45 ani, educat, discret doresc doamna serioasa pt o relatie discreta bazata pe sentimente reciproce. ☎0731.547.798

38. **Relatie** discreta cu doamna/ domnisoara varsta 28 ani, berbec, inaltime 175 cm, greutate 90 kg, ochi caprui, par saten, caut prietenie cu femeie, Tanar educat 28 de ani, cu bun simt, am cei 7 ani de acasa, caut o relatie discreta cu o partenera cu fantezii, fara prejudecati (casatorita sau necasatorita). Bucuresti si Ilfov. ☎0760.123.567

39. **Relatie** discreta, varsta 35 ani, berbec, inaltime 190 cm, greutate 95 kg, ochi negri, par brunet, caut prietenie cu femeie, dragut, inalt, brunet, curat, doresc o relatie discreta de durata, cu o tipa la fel de discreta, brineta, draguta, din Bucuresti (preferabil sector 4). Astept sms cu detalii sau whatsapp. ☎0739.618.524

40. **Relatie** discreta, varsta 39 ani, taur, inaltime 181 cm, greutate 98 kg, ochi caprui, par brunet, caut prietenie cu femeie, generos, atent doresc relatie discreta de durata reciproc avantajoasa cu tanara (studenta) de calitate, ingrijita. Daca esti in cautare de ceva nou scrie mi pe Whatsapp ☎0799.570.111

41. **Relatie** discreta, varsta 45 ani, capricorn, inaltime 175 cm, greutate 67 kg, ochi caprui, par saten, caut prietenie cu femeie, buna, barbat casatorit caut o femeie pentru o relatie frumoasa si discreta, fara inhibitii, dornica de a petrece clipe frumoase in timpul liber, ☎0727.801.403 Valianghel55@gmail.com

42. **Relatie** frumoasa de prietenie, varsta 49 ani, pesti, inaltime 173 cm, greutate 74 kg, ochi negri, par brunet, caut prietenie cu femeie, domn 48 ani, aspect placut, matur in gandire, divortat, comunicativ, doresc relatie frumoasa de prietenie durabila cu doamna draguta, compatibila. ☎0721.136.760 stephanflorin@yahoo.com

43. **Relatie** serioasa de durata varsta 31 ani, rac, inaltime 191 cm, greutate 110 kg, ochi caprui, par saten, caut prietenie cu femeie, Ma numesc Calin, am 31 de ani, si sunt o fire romantica. Imi doresc foarte mult sa imi gasesc jumatatea, pe care sa o iubesc, sa o pretuiesc si sa o respect. Sunt serios si sincer. ☎0748.222.337 calin2187@gmail.com

44. **Relatie** termen lung, varsta 44 ani, balanta, inaltime 184 cm, greutate 90 kg, ochi negri, par grizonat, caut prietenie cu femeie, domn 44 ani, foarte placut, studii superioare, echilibrat, cu un fetish pentru picioare, caut partenera dra sau doamna pentru o relatie discreta. Daca te incadrezi in descriere suna-ma, mail, whatsapp. ☎0739.555.041 martudor74@yahoo.com

45. **Sprijin** varsta 36 ani, inaltime 189 cm, ochi caprui, caut prietenie cu femeie, o fata open-minded care stie sa se faca placuta. Om de afaceri educat, prezentabil, serios, pentru o relatie cu beneficii. Astept mail insotit de poze. anything_once82@yahoo.com

46. **Tanar** nonconformist, caut domnisoara/ doamna varsta 27 ani, sagetator, inaltime 191 cm, greutate 78 kg, ochi caprui, par brunet, caut prietenie cu femeie, Discret, nonconformist, fara prejudecati, deschis la orice caut domnisoara/ doamna, casatorita/ necasatorita in Bucuresti. SMS prezentare sau whatsapp, exclus gay; ☎0737.438.655

47. **Tanara** frumoasa singura doresc o relatie frumoasa, varsta 23 ani, fecioara, inaltime 169 cm, greutate 54 kg, ochi albastrii, par saten, caut prietenie cu barbat, Sant o tanara foarte frumoasa in cautarea unui barbat sincer, intelegator si iubitor, nu am fost casatorita si nu am copii. Doresc o relatie stabila cu un domn discret si serios. ☎0729.716.446

48. **Vreau o relatie cu o femeie sunt singur varsta 26 ani, gemeni, inaltime 183 cm, greutate 92 kg, ochi caprui, par saten, caut prietenie cu femeie, buna fetelor, caut o femeie dornica pentru orice fel de relatie, eu sunt singur, am 26 de ani, sunt inalt 1,83, ochii caprui, sunt saten si am 95 kg astept mesaje sau sunati-ma 0729758510 whats up ☎0729.758.510/ 0729.758.510 catalincrisan13@gmail.com**

Căsătorii

1. **Alexandru,** varsta 58 ani, fecioara, inaltime 168 cm, greutate 73 kg, ochi caprui, par saten, domn divortat, 58, 74, 168, situatie, studii medii, doresc cunostinta doamna in vederea intemeierii unei familii ☎0728.179.340

2. **Azi** Cupidon.ro prezinta un barbat 41a din Elvetia. Esti o fata draguta educata, ai intre 22 - 40 de ani, doresti casatorie cu un barbat elvetian distins, fara copii? Vezi profilul lui pe www.cupidon.ro/bruno si contacteaza-ne pentru intalnire. ☎0740.800.800

3. **Barbat** 51 doresc o relatie serioasa varsta 51 ani, inaltime 173 cm, greutate 81 kg, ochi caprui, par grizonat, barbat educat serios stabil financiar doresc o relatie de prietenie cu o doamna draguta serioasa sufletista nefumatoare cu varsta sub 50 de ani din Bucuresti sau din apropiere pentru casatorie; ☎0799.061.165

4. **Barbat** caut o fata pentru casatorie. varsta 37 ani, inaltime 166 cm, greutate 69 kg, ochi albastrii, Caut o fata draguta simpla hotarata sa isi faca o familie fara copii. Daca nu esti intersata de portofelu meu si nu cauti pe fat frumos pe un cal alb as vrea sa ne cunoastem astept sms sau whatup; ☎0739.523.720

5. **Barbat** caut partenera, varsta 39 ani, inaltime 172 cm, greutate 78 kg, Bucuresti, 39, 172, 78, educat, fara obligatii, caracter placut, apartament, doresc partenera compatibila pentru a forma un cuplu fericit cu perspective serioase, ☎0722.317.295

6. **Barbat** singur, 52 ani, varsta 52 ani, fecioara, inaltime 170 cm, greutate 72 kg, ochi caprui, par grizonat, barbat singur, fara obligatii 52 ani, 170/72 kg, caut Doamna/ Domnisoara, pentru relatie de prietenie/casatorie, locuiesc singur. Contact pe whatts up sau e-mail; ☎0774.976.672 vali45@yahoo.com

7. **Barbat** stabil varsta 54 ani, berbec, inaltime 180 cm, greutate 90 kg, ochi verzi, par brunet, 54/180/90 caut o doamna serioasa, pentru intemeierea unei familii, antialcoolic, fumator, lucrez in IT, nu am copii, imi plac calatoriile, muzica dansul si politica. ☎0770.441.457 nicandro@email.com

8. **Bucurestean** varsta 60 ani, pesti, inaltime 160 cm, greutate 70 kg, ochi caprui, par grizonat, manierat, iubitor de natura si cultura, doresc prietenie, eventual casatorie cu doamna nefumatoare avand calitati si preocupari asemanatoare. Prefer o doamna de 50-60 ani, 150-160 cm, 50-60 kg, ☎0735.539.834

9. **Casatorie** varsta 43 ani, berbec, inaltime 184 cm, greutate 92 kg, ochi albastrii, par saten, sunt un om sincer, direct, cald, loial, cu mult bun simt, cu simtul umorului dezvoltat. Imi doresc sa intalnesc o femeie empatica, calda, loiala, fara obligatii, cu varsta cuprinsa intre 32-42, pop.ciprian975@gmail.com

10. **Casatorie** varsta 43 ani, taur, inaltime 185 cm, greutate 80 kg, ochi verzi, par saten, tanar 185, 80 kg, ochi verzi, saten, doresc relatie de lunga durata/casatorie cu tanara. ☎0728.908.704 manea-marinel40@gmail.com

11. **Casatorie** varsta 55 ani, rac, inaltime 178 cm, greutate 83 kg, ochi caprui, par saten, domn serios, divortat, 55/1,78/83kg caut doamna serioasa, placuta, 48-55 ani in vederea unei relatii serioase, bazata pe respect , incredere, iubire, casatorie. din Bucuresti, Ilfov, provincie. ☎0751.548.552 marianmircea44@yahoo.com

12. **Casatorie** varsta 55 ani, rac, inaltime 178 cm, greutate 83 kg, ochi caprui, par saten, domn serios, divortat, 55/1,78/83kg caut doamna serioasa, placuta, 48-55 ani in vederea unei relatii serioase, bazata pe respect , incredere, iubire, casatorie. din Bucuresti, Ilfov, provincie. ☎0751.548.552 marianmircea44@yahoo.com

13. **Casatorie** varsta 55 ani, rac, inaltime 178 cm, greutate 83 kg, ochi caprui, par saten, domn serios, divortat, 55/1,78/83kg caut doamna serioasa, placuta, 48-55 ani in vederea unei relatii serioase, bazata pe respect , incredere, iubire, casatorie. din Bucuresti, Ilfov, provincie. ☎0751.548.552 marianmircea44@yahoo.com

14. **Casatorie** varsta 55 ani, rac, inaltime 178 cm, greutate 83 kg, ochi caprui, par saten, domn serios, divortat, 55/1,78/83kg caut doamna serioasa, placuta, 48-55 ani in vederea unei relatii serioase, bazata pe respect , incredere, iubire, casatorie. din Bucuresti, Ilfov, provincie. ☎0751.548.552 marianmircea44@yahoo.com

15. **Casatorii** varsta 48 ani, capricorn, inaltime 162 cm, greutate 65 kg, ochi negri, par brunet, Inginera, draguta, 48 ani, doresc un barbat, intelectual, maxim 58 ani, pentru casatorie. ☎0733.870.200 cristinamaria_radu@yahoo.ro

Abonamente la ziarul "Anunţul Telefonic" se pot face la unul din sediile redacţiei: Carol I nr. 35; Bd. Magheru nr. 32-36; Şos. Colentina nr. 2D
TARIFE: 1 luna - 10,00 lei; 2 luni - 19,00 lei; 3 luni - 27,00 lei

Porta Portese — Pentru afacerile Dvs. imobiliare în ITALIA

TALON ANUNŢURI GRATUITE

● **IMPORTANT**: Persoanele care vor anexa talonului completat alte **4** taloane necompletate vor beneficia de un anunţ gratuit în limita a 15 cuvinte
● **ATENŢIE:** se publică numai anunţurile care specifică preţul de vânzare! ● Pe taloane NU se primesc anunţuri pentru secţiunea Matrimoniale. ● Taloanele se depun la sediile redacţiei din: Bd. Magheru nr. 34 - 38, sect.1 / Bd. Carol I nr. 35, sect. 2 / Şos. Colentina nr. 2D, sect. 2 - Bucureşti sau se trimit prin poştă la O.P. 37, C.P. 202.

RUBRICA: **TEXT:**

PREŢ: **TEL:**

NUME / PRENUME.....

ADRESA ..... **B.I. SERIA** ..... **NR** .....

COLEGIUL DE REDACŢIE

Director: Radu Popescu
Director Executiv: Radu Brădeanu
Redactori şef: Mihaela Stambeca, Cătălin Taloi, Sorin Petcu
Secretari de redacţie: Iulia Andrei, Raluca Rumega
Art Director: Arh. Alexandra Popescu
Contabilitate: Ion Lolescu, Claudia Iordăchescu, Adriana Taloi, Nova Cont 2002 s.r.l.; Cont Expert 4972 MBM s.r.l.;
Economist: Mirela Ifrimescu
Redacţia: Maria Bilibou, Ramona Bebu, Vladimir Dobrinescu, Tereza Holtier, Sybyla Cojocaru, Odette Păuna
Culegere computerizată: Daniela Laslău, Astrid Manole, Elena Miuţescu, Victoria Păun, Minodora Rad Harnău
Corectura: Trestiana Cristian, Raluca Cincu
Tehnoredactare computerizată: Simona Sîrbu, Cristian Leucă, Cristina Drăghici, Laurenţiu Vasilescu, Florin Preda
Resurse umane: Gică Pană;
Administrator: Cristian Răileanu
Difuzare: CURIER PRESS: 0722.615.661

Sediile redacţiei - Carol I 35: Tel/Fax: 021.311.16.67; 021.311.10.77; 021.310.03.31
- Magheru 32 - 36: Tel/Fax: 021.318.52.95
- Colentina 2D: Tel/Fax: 021.242.13.86

Internet: www.anuntul.ro; E-mail: redactia@anuntul.ro

Publicaţie certificată **ISO 9001:2000** de: CERT IND

Dea PRINT NEWSPA

AFACERI, DIVERSE

16. **Caut** domn Singura 51 de ani, fara obligatii, doresc relatie serioasa, domn 52-57 ani. ☎0765.666.910

17. **Caut** domnisoara, varsta 41 ani, inaltime 195 cm, greutate 75 kg, ochi albastri, par saten, domn 41 inalt, atletic stabilit in Londra UK, doresc cunostinta cu o dra/ doamna pana-n 40 pentru casatorie ☎00447459606661 Vkonstk22@gmail.com

18. **Caut** fata pt relatie de durata. varsta 37 ani, gemeni, inaltime 174 cm, greutate 79 kg, ochi caprui, par saten, Prezentabil din Bucuresti 37ani, linistit, calm, nu beau, fara obligatii, caut fata din Bucuresti prezentabila, intre 29-39 ani, sufletista,care isi doreste un om bun , pt formarea unei familii; ☎0735.979.346 Jigagabiel@gmail.com

19. **Caut** partenera de viata, casatorie, varsta 60 ani, varsator, inaltime 170 cm, greutate 72 kg, ochi verzi, par grizonat, domn civilizat, singur. Cu apartament si auto. Caut doamna cu varsta 49-59, educata si nefumatoare. Stabila financiar. Din Bucuresti si zona metropolitana. Rog sms, mail. ☎0726.745.253 enedgica@gmail.com

20. **Caut** partenera, varsta 56 ani, inaltime 185 cm, greutate 90 kg, ochi verzi, par grizonat, divortat, singur, 55 ani, statura atletica, 1.85m, 90 kg, doresc o relatie de perspectiva bazata pe respect reciproc si comunicare. Rog SMS de prezentare; ☎0768.266.356

21. **Caut** relatie seroasa, varsta 60 ani, taur, inaltime 178 cm, greutate 95 kg, ochi caprui, par grizonat, cetatean francez 60 ani serios, doreste sa cunoasca doamna 52- 56 ani sa vorbeasca putin franceza si care ar dori sa vina in Franta, adresa Picamilh Yvon 4 bis rue des Metairies 34510, Florensac. PICAyvon@outlook.fr

22. **Caut** sotie, barbat, 38 de ani, varsta 38 ani, inaltime 175 cm, greutate 80 kg, ochi caprui, par brunet, 1.75 m, 80 kg, Bucuresti, serios, fara vicii, glumet, linistit, la 22 acasa, caut partenera de viata pt a intemeia familie sa aiba aspect placut, serioasa, sincera, ambitioasa, sa doreasca copii, daca nu corespundeti va rog nu sunati, ☎0766.808.797 euroconcept.translations@yahoo.com

23. **Cunostinta,** varsta 49 ani, varsator, inaltime 177 cm, greutate 75 kg, ochi caprui, par brunet, domn din Bucuresti doresc cunostinta cu doamna 35-45 ani, pentru o relatie de prietenie, casatorie; ☎0768.480.061 costi036@yahoo.ro

24. **Domn** doresc doamna pentru casatorie, varsta 56 ani, taur, inaltime 179 cm, greutate 88 kg, ochi caprui, par saten, Domn 56/ 1.79/ 88, crestin, serios, realizat, salariat, sportiv doresc doamna maxim 54 ani, chiar provincie si copii, saraca, sincera sa-i ofer tot ce isi doreste si fericirea, la nevoie, locuinta, serviciu, altele. ☎0737.317.223

25. **Domnisoara,** varsta 30 ani, scorpion, inaltime 173 cm, greutate 55 kg, 30-173/55 intelectuala, draguta, serioasa, doreste prietenie in vederea casatoriei, tanar intelectual, 30 - 35 /180, situat, serios (din Bucuresti) date si foto prin intermediar. ☎0721.391.106/ 0771.108.267

26. **Doresc** partenera de viata, varsta 45 ani, taur, inaltime 182 cm, greutate 90 kg, ochi caprui, par brunet, barbat, 45 ani, 1.82 cm, 90 kg, serios si linistit, nefumator, caut partenera, preferabil din Bucuresti, pentru o relatie stabila in vederea casatoriei. ☎0760.199.903

27. **Dragut** prezentabil, simpatic, atractiv, tandru ideal de viata doresc prietenie casatorie cu partenera corespunz?toare; ☎0722.965.776/ 0766.133.386

28. **Dragut** pentru casatorie. Ofer si vreau seriozitate berbec, inaltime 175 cm, greutate 75 kg, ochi caprui, par brunet, domn serios, doresc casatorie cu o doamna la fel de serioasa. Exclus aventuri si relatii lipsite de seriozitate. Va multumesc; ☎0738.444.500 retrotehnica@gmail.com

29. **Dragut,** berbec, ochi caprui, par saten, pentru casatorie. ☎0738.444.500 retrotehnica@gmail.com

30. **Inginer** cauta partenera deosebita. varsta 45 ani, pesti, inaltime 177 cm, greutate 77 kg, ochi albastri, par saten, Om de afaceri, f. deosebit, 45/177/ 77, ochi. albastri, pesti, cauta prietena/sotie, 20-40 ani, f. draguta, nu taur/leu/fecioara si sa stie macar engleza mediu. Numai cu schimb de poze, bust/intreg, la EM afisat, optimumazi@gmail.com

31. **Intelectual** situat, onest, pensionar inaltime 180 cm, greutate 85 kg, Doresc o convietuire fericita pe viata alaturi de o doamna fara obligatii, spirituala, cu aspect fizic placut. Vino langa mine sa ne facem viata frumoasa. Te astept cu drag. Bucuresti. ☎0739.483.217

32. **Italian** cauta pentru casatorie, taur, inaltime 172 cm, greutate 87 kg, ochi negri, par grizonat, catut fata foarte frumuoasa pentru relatie serioasa. ☎00393381312047 adalpez@yahoo.com

33. **Nu** vei regreta varsta 34 ani, gemeni, inaltime 177 cm, greutate 76 kg, ochi verzi, par saten, Barbat 34 ani, manierat, serios, prezentabil, job stabil, romantic, locuiesc singur, auto propriu, doresc sa cunosc o domnisoara seriosasa pentru o frumoasa relatie de viitor sau casatorie, ☎0729.492.028

34. **Pensionar** 63 de ani fara obligatii capricorn, greutate 65 kg, toate facilitatile, doresc o doamna varsta apropiata fara obligatii, pentru convietuire, ☎0761.696.504

35. **Relatie** serioasa varsta 57 ani, gemeni, inaltime 178 cm, greutate 80 kg, ochi negri, par grizonat, sunt un om sincer, cald,loial, cu mult bun simt, cu simtul umorului, imi doresc sa cunosc o femeie calda, loiala, slabuta, fara obligatii, cu varsta cuprinsa intre 47-53 de ani. ☎0765.418.369

36. **Tanar,** varsta 30 ani, pesti, inaltime 180 cm, greutate 62 kg, ochi verzi, par blond, caut tanara din Bucuresti sau imprejurimi pentru relatie de lunga durata, bazata pe incredere si sinceritate eventual casatorie, pana in 35 de ani astept descriere prin sms sau whattap. Fara anonim. ☎0770.752.789/ 0763.637.384 danyelmihai2005@yahoo.com

11 Afaceri, diverse

Vânzări, cumpărări, asocieri

1. **Afacere** profitabila Rulaj 1.000.000 euro/ an, magazin alimentar, fast food, laborator patiserie, laborator brutarie, utilate, in functiune, 30 angajati, vechime 27 ani in domeniu. vand tot, cu imobile, dotari, teren, **1.500.000 €;** ☎0744.658.888

2. **Amanet** Alex-Gold amanetam, cumparam, vindem, autoturisme, motociclete, scutere, electronice, electrocasnice, telefoane, ceasuri, bijuterii, diamante, instrumente muzicale, aur, argint, **1.000 €;** ☎0766.808.225 goldsilverq@yahoo.com

3. **Asociere** afacere turism Detin teren (8000 mp) in zona de munte, Fundata, Brasov. Caut asociat pentru dezvoltarea unei afaceri in domeniul turismului si nu numai. Sunt deschis pentru orice alta propunere de afacere. norelrimbu@yahoo.com

4. **Asociere** cofetarie, food truck, laborator de cofetarie nou creat cauta colaboratori/parteneri pentru deschiderea unei cofetarii in Bucuresti sau un food truck pentru dulciuri si cafea. ☎0722.592.212 apostolasd@gmail.com

5. **Asociere** notariat doresc asociere cu notar pentru sediul meu de notar din Otopeni, Ilfov. CV la promaa2002@yahoo.com

6. **Asociere,** salon, coafor in zona Nerva Traian in functiune de 4 ani. Se cauta asociat pentru a imparti responsabilitatile, eu neavand timp suficient. **15.000 €;** ☎0764.549.227

7. **BUCURESTI zona Tei Toboc ferma piscicola 16 ha, alimentare cu apa gravitational, negociabil; ☎0723.457.433/ 0751.059.974**

8. **CAMERA** cosmetica. Inchiriere camera cosmetica sup. 30 m in zona Mall Vitan complet utilata, **300 €;** ☎0764.549.227

9. **Camera** cosmetica masaj gene cosmetica. Inchiriere camera cosmetica masaj gene sup. 30 m in zona Universitate ?i zona Mall Vitan . Complet utilata,cu toate utilit??ile incluseSector 1 sector 3 **300 €;** ☎0764.549.227

10. **Caut** asociat pentru afacere, am o afacere cu produse african (or, statueta, sculptura in lemn exotic made in cameroun si plante naturel pentru barbat, vreau sa extind aceasta afacere in Romania de aceea caut investitor, asociat. **10.000 €;** ☎0721.870.902 volla66@yahoo.com

11. **Caut** asociat pt. Cabinet Expert contabil existent. Expert contabil foarte bine pregatit, cu multa experienta, doresc asociere cu persoana serioasa, doar pt. clientii pe care aceasta ii are. Investitiile ii apartin, precum si plata a 10-25.000 EUR pt. max 50%. **20.000 €;** oneinsolvency@gmail.com

12. **Cautam** capuri tractor sau ansambluri complete cautam tractionari: putem oferi remorci normale, cu care puteti incarca si descarca in bune conditii si va putem face plata la kilometru de 0.92 euro/km cu posibilitate plata saptamanala ☎0743.213.808

13. **Cedam** firma fara datorii, obiect de activitate diversificat, in prezent magazin de vinuri cu clientela formata si stoc produse. Spatiu comercial cochet, cu chirie mica, situat in bd. Uverturii nr. 89. Relatii la: ☎0721.722.775

14. **Cesionez** societate comerciala cu obiect de activitate transport persoane. Societatea detine auto Logan 2017, in stare perfecta si autorizatie de transport si taxi pe Bucuresti; ☎0760.507.966

15. **Cladire** multifunctionala, servic auto ITP, birouri imobil P+1E +pod. Parter: Inaltime 4.5 m, doua spatii servicii, etaj: 5 birouri, 2 grupuri sanitare, bucatarie, vestiar, pod: open space, inaltime vari. Camera tehnica 6 mp. Depozit exterior 100 m. Parcare. **525.000 €;** ☎0722.362.799 sorinpetrache700@gmail.com

16. **Complex** turistic Delta Dunarii de vanzare, vand si in rate Complex turistic Delta Dunarii compus din 19 camere duble mobilate cu bai individuale, restaurant complet utilat, vita de vie, pomi fructiferi. **290.000 €;** ☎0745.184.093

17. **Cumpar** casa. Cumpar casa sau teren in Bucuresti. Tel. ☎0771.643.245

18. **Cumpar** Iphone si Samsung noi sau folosite, cu plata pe loc, telefoane mobile, Bucuresti, ☎0766.939.220/ 0766.939.220 puyaiulian80@yahoo.ro

19. **Cumpar** telefoane mobile noi sigilate, doar modele noi ca aparitie pe piata marca: Apple Iphone, Samsung, Huawei, Nokia, HTC doar modele noi. Plata cash, **1.000 €;** ☎0768.555.222 tartarie77@yahoo.com

20. **Cumpar** urgent Sutent, Sprycel, Tasigna, Tarceva, cumpar urgent: Sutent, Sprycel, Tasigna, Tarceva, Enbrel, Nexavar, Ma deplasez oriunde in tara, cer si offer seriozitate. ☎0733.233.708

21. **Cumparam,** vindem deseu aluminiu si cupru, vand deseu cupru si aluminiu vindem deseu cupru balotat, curat, marfa se va livra din bulgaria, ruse, cif port putem livra 100 tone lunar in functie de stocul disponibil marfa conform normelor UE; avem stoc. **1.500 €;** ☎0752.491.737 metale.reciclare.deseuri@gmail.com

22. **Firma croitorie (materiale protectie) cel putin 6 lucratori, cu toate dotarile (masini cusut butoniera etc) plus produse (salopete) de protectie vand sau schimb cu apartament 3 camere, zona Drumul Taberei, Militari, alta. ☎0751.010.090**

23. **Firma** Taxi Vand firma taxi cu autorizatii pe Bucuresti. Relatii la tel: ☎0732.244.444

24. **Gentlemans** Club for Sale i Basel Switzerland onsale now very busy gentleman club in city center; **250.000 €;** ☎+41787268891 flatbyowen@gmail.com

25. **Inchiriez** masina pentru Uber, Logan 2019, 0 km, motor 0.9 benzina + gaz, 650 Lei/ saptamana sau Logan 2007, stare foarte buna, 450 L/ saptamana; ☎0769.286.672

26. **Obtinere** avize si autorizatii construire, firma cu 10 ani de experienta in obtinerea de: certificate de urbanism, planuri cadastrale, extrase CF, avize pentru constructii, autorizatii de construire, proiectare. Consultanta gratuita, **35 €;** ☎0748.109.909 cristian@cityconsinv.ro

27. **Platforme** software, platforme online de management a transporturilor cu clienti activi si platitori de abonamente. Numeroase posibilitati de extindere. Cer si ofer seriozitate. Investitia se recupereaza in maxim 2 ani. **50.000 €;** ☎0741.157.529

28. **Preiau** firme, ofer firma pt activitatea ta preluam firme 100% legal, se preia intreaga raspundere administrativa. Schimbare sediu social la cerere, majorarea capitalului social, proces verbal predare primire, ☎0728.711.976 firmeadmn@yahoo.com

29. **Vand** afacere la cheie, restaurant functional la aceasta ora, chirie 800 euro, zona Mihai Bravu (langa cladirea de birouri Spectrum), 65 locuri (2 terase acoperite + spatiu interior), **50.000 €;** ☎0723.150.681 carmenbudar@yahoo.com

30. **Vand** afacere piese auto noi si din dezmembrari, spatiu comercial magazin 100 mp, depozit 2 nivele (440 mp/nivel), garaj 2 canale, spatiu locuibil 200 mp pe 2 nivele, anexe/birouri 3 camere, stoc. **150.000 €;**

31. **Vand** afacere pizzerie complet utilata si amenajata deoarece nu mi mai permite timpul sa ma pot ocupa. Totul este functional, pe productie si profit. Toate echipamentele sunt noi , 380v, **19.000 €;** ☎0770.804.957 bestopizza@gmail.com

32. **Vand** aparat presoterapie cu electrostimulare profesional procurat de la Gabi. Pret negociabil. **2.100 L;** ☎0724.588.580/ 0766.572.837

33. **Vand** cabinet oftalmologie, dotat complet in clinica noua, sector 3. Societate comerciala cu toate avizele de functionare; ☎0722.472.377

34. **Vand firma in insolventa Taxi - Mondial, cu posibilitatea prelungirii a 185 de autorizatii dispecerat, rog seriozitate; ☎0723.500.510**

35. **Vand** firma infiintata in 2005 cu activitate de restaurant (80 locuri), unic asociat, complet utilata, mobilata, functionala, zona Piata Rosetti; ☎0721.716.632

36. **Vand** sau inchiriez afacere studio videochat locatie in apropiere de metro, vila p+2 cu 6 posturi amenajate, mai pot fi amenajate inca 4 ori cazare, 3 gr sanitare, mai multe informatii va pot da la tel. **15.500 €;** ☎0731.675.599 Office.elevenstudio@gmail.com

37. **Vand** Sutent nexavar orice tip medicament. Cumpar urgent Sutent Sprycel Tasigna Enbrel Nexavar Tarceva Humira Avastin Herceptin sunati la nr. 0761552461. Rog si ofer seriozitate. Ma deplasez oriunde in tara. **1.200 €;** ☎0761.552.461 artmedicine2000@yahoo.com

38. **Vand,** inchiriez sau ma asociez imobil Litoral, dotat si utilat, pret rezonabil, informatii la: ☎0744.206.151

39. **Vand/donez** loc de veci central, Cimitirul Bellu Loc de veci Cimitirul Bellu Ortodox, cavou cu cruce, lucrare din marmura, 2 cripte, pozitionat fig 14, aproape de capela, liber, acte la zi. **9.000 €;** ☎0787.403.037 jiminofrm1@gmail.com

40. **Vand/inchiriez** atelier confectii textile, spatiu 120 mp complet utilat: liniare, triplock, ouberdeck,stafir, doua ace , mas. montat maneci, butoniere, nasturi, mese calcat,generator abur, bandzig,.curis, masa croit; **800 €;** ☎0723.211.596

41. **Vanzare** afacere restaurant functional, autorizat Restaurant functional, cu toate avizele la zi, modern, excelent amenajat, complet dotat si utilat, situat in zona ultracentrala. Preluarea afacerii se face prin vanzarea firmei cu toate activele. **80.000 €;** ☎0722.293.932 ramona.mahu@galaxyimob.ro

42. **Vanzare** Bistro Cafe vanzare afacere, firma are avizele la zi, 160 mp, 50 locuri in interior si 12 terasa, are deja un portofoliu de clienti; **22.500 €;** ☎0724.531.000 iofceaclaudiu@yahoo.com

43. **Vanzare** web site, afacere profitabila super oferta- vanzare web site profitabil, cu comenzi zilnice, site optimizat pentru motoarele de cautare, cu vechime de 12 ani, cu portofoliu mare de clienti, interfata de administrare proprie **14.400 €;** ☎0723.271.000 cersenin@gmail.com

Echipamente HORECA

1. **Camera** frigorifica congelare 13.2 mc dimensiuni ext.3100 x 2100 x 2400 mm, din panou termoizolant tip sandwich, dotata cu agregat frigorific si suflanta 1500W/-25C, 230V, R404A. Agregatul figorific este disponibil si in varianta trifazic.Panou termoizolant tip sandwich poliuretan sau polistiren dubla densitate minim 100mm grosime, (pereti, plafon), podea antiderapanta inclusa, usa frigorifica etansa 100 mm grosime cu bariera termica, profile colt interior aluminiu, plinta si scafa pvc, coltare exterior din tabla vopsita in camp electrostatic, traseu frigorific 4 m, bransament electric max. 10 m.Panourile termoizolante si profilele pvc folosite pentru a masca imbinarile au agrement pentru folosire in industria alimentara.Instalatie electica inclusa: lampa IP65, intrerupator IP65, tablou automatizare, comenzi, protectie.Cu numai 1500 ron se poate upgrada la 17 mc.Garantie 24 luni.Produs nou. Echipament profesional.Asiguram montaj contracost: 4350 lei + TVA. **22.967 L;** ☎0784.000.090 https://www.coldtech.eu/cumpara/camera-frigorifica-congelare-13-2-mc-6115682

2. **Vindem** compresor 2400 l/min, 10 bari Vindem compresor Michigan, productie Belgia. scoate 2400 L/min, presiune 10 bari, motor electric de 15 Kw cu 20 cp, 10 000 ore.Se vinde cu proba. Pret 1700 euro+Tva. **1.000 €;** ☎0725.333.503

Utilaje industriale şi construcţii

1. **Concasor** de impact, moara ciocanele 15.500 euro Vindem concasor de impact cu 2 4 ciocane oscilante orizontale, **18.450 €;** ☎0725.333.503 tekko@tekko.ro

2. **Inchiriem** utilaje pentru constructii Inchiriem utilaje pentru: constructii industriale, constructii civile, constructii speciale, parcari, canalizari, dezapeziri, demolari si debitari constructii, precum si alte lucrari. Tel. 0730023999 ☎0730.023.999/ 0730.023.999 office@sskremlinconstruct.com

3. **Masina** de gaurit Vitap Forma masina gaurit multiplu Vitap Forma cu 3 grupuri de gaurire unul orizontal si 2 verticale. Fiecare cu cate 21 de mandrine. An de fabricatie 2007. Stare foarte buna. A fost foarte putin folosita, **5.000 €;** ☎0744.301.750 office@mam-bricolaj.ro

4. **Masini** confectionat albume foto 5 in 1, Victoria Vand masini confectionat albume foto 5 in 1 marca Victoria noi. Pret negociabil ☎0722.824.278

5. **Masini** de brodat Societate broderie vinde masini electronice de brodat. **1 €;** ☎0744.569.363 office@brodona.ro

6. **Motostivuitor** Linde 2Tone, 3.7m, GPL, 3 cilindri Motostivuitor Linde H20T, 6.200 euro, ridica : 2000 Kg, inaltimea de ridicare : 3700mm, motor termic Deutz in 3 cilindri - GPL, ore functionare : 8400 h. tel. 0744491834. **6.200 €;** ☎0744.491.834 office@silvcart.ro

Citaţii, licitaţii, notificări

1. **Anunt** mediu Rosequeens Properties SRL, cu sediul in Bucuresti, str. Progresului, nr.151-171, Birou administrativ, etj.3, Sector 5, CUI: 22877120, informeaza pe cei interesati ca s-a depus solicitarea pt. emiterea autorizatiei de mediu pentru activitatea de furnizarea de abur si aer conditional, din str. Progresului, nr.151-171, Sector 5, Bucuresti. Informatii se pot solicita de la APM Bucuresti, Aleea Lacul Morii, nr.1, intre orele 9.00-11.00, de luni pana joi. Propuneri sau contestatii se pot depune la APMB in termen de 10 zile de la data publicarii prezentului anunt.

2. **Ardeleanu** Ovidiu avand sediul in str. Minerilor nr. 2, loc. Bucuresti, titular al planului/ programului intocmire Documentatie PUZ pentru construire 3 imobile de locuinte D+P+4E, din com. Dobroesti, str. Prof. Victor Dumitrescu f.n., anunta publicul interesat asupra depunerii solicitarii de obtinere a avizului de mediu pentru planul/ programului poate fi consultata la sediul Agentiei pentru Protectia Mediului Ilfov din Aleea Lacul Morii nr. 1, sector 6, de luni pana joi intre orele 9.00-11,00. Observatii/ comentarii si sugestii se primesc in scris la sediul A.P.M. Ilfov (tel. 021.430.15.23, 021.430.14.02, 0746.248.440) in termen de 15 zile de la data publicarii anuntului.

3. **Decizie** etapa incadrare Dual General Construct, titular al proiectului "Amplasare statie mobila mixturi asfaltice + dotari aferente", anunta publicul interesat asupra luarii unei deciziei etapei de incadrare de catre Agentia pentru Protectie Mediului Ilfov in cadrul procedurilor de evaluare a impactului asupra mediului si de evaluarea adecvata: "Nu se supune evaluarii impactului de mediu si evaluarii adecvate", propus a fi amplasat in Oras Chitila tarla 41, parcela 181/1, nr. cadrastral 55484.

S.C. CRYBAD CONSTRUCT COMPANY SRL avand sediul in Str. Sos. Dobroesti, nr. 25P, localitatea BUCURESTI, titular al planului Intocmire Documentatie PUZ pentru construire imobile de locuinte colective P+2E+M, imobile multifunctionale din com. DOBROESTI str. STEJARULUI, nr. 117, anunta publicul interesat asupra depunerii solicitarii de obtinere a **avizului de mediu** pentru planul/ programul mentionat si declansarea etapei de incadrare. Prima versiune a planului/ programului poate fi consultata la sediul Agentiei pentru Protectia Mediului Ilfov din Aleea Lacul Morii nr.1, sector 6, de luni pana joi intre orele 9:00- 11:00.

Observatii/ comentarii si sugestii se primesc in scris la sediul A.P.M Ilfov, (tel. 021/4301523, 021/4301402, 0746248440) in termen de **15** zile de la data publicarii anuntului.

ARDELEANU OVIDIU, avand sediul in Str. Minerilor, nr. 2, localitatea Bucuresti, titular al planului/ programului intocmire documentatie PUZ pentru construire 3 imobile de locuinte D+P+4E, din com. DOBROESTI, str Prof. Victor Dumitrescu, f.n., anunta publicul interesat asupra depunerii solicitarii de obtinere a **avizului de mediu** pentru planul mentionat si declansarea etapei de incadrare. Prima versiune a planului/ programului poate fi consultata la sediul Agentiei pentru Protectia Mediului Ilfov din Aleea Lacul Morii nr.1, sector 6, de luni pana joi intre orele 9:00- 11:00.

Observatii/ comentarii si sugestii se primesc in scris la sediul A.P.M Ilfov, (tel. 021/4301523, 021/4301402, 0746248440) in termen de **15** zile de la data publicarii anuntului.

S.C. VVV ONIX QUANTUM SRL avand sediul in Str. Doinei, nr. 68F, localitatea Dobroesti, titular al planului intocmire Documentatie PUZ pentru construire 5 imobile de locuinte P+3E, din com. DOBROESTI, str. STEJARULUI, nr. 99-101, anunta publicul interesat asupra depunerii solicitarii de obtinere a **avizului de mediu** pentru planul/ programul mentionat si declansarea etapei de incadrare. Prima versiune a planului/ programului poate fi consultata la sediul Agentiei pentru Protectia Mediului Ilfov din Aleea Lacul Morii nr.1, sector 6, de luni pana joi intre orele 9:00- 11:00.

Observatii/ comentarii si sugestii se primesc in scris la sediul A.P.M Ilfov, (tel. 021/4301523, 021/4301402, 0746248440) in termen de **15** zile de la data publicarii anuntului.

In conformitate cu prevederile Legii Apelor nr.107/1996, cu modificarile si completarile ulterioare, S.C. Rifagro Fruits SRL cu sediul social in Ilfov, Popesti Leordeni, str. Miraslau nr. 6, M, biroul 1, intentioneaza sa solicite de la A.N. Apele Romane Administratia bazinala de apa Olt, SGA Valcea, modificare aviz de gospodarire a apelor nr. 41/08.05.2018, pentru realizarea lucrarilor "Infiintare cultura de trandafiri si livada de alun in sistem ecologic, construire hala depozitare si procesare, sistem de irigare prin picurare, imprejmuire perimetru plantatie, organizare de santier", amplasate in Comuna Tetoiu, Sat Baroiu, Jud. Valcea. Aceasta investitie este noua. In urma activitatii nu vor exista ape uzate. Persoanele care doresc sa obtina informatii suplimentare cu privire la solicitarea avizului de gospodarire a apelor, pot contacta solicitantul de aviz la adresa mentionata.

4. **In** conformitate cu prevederile Legii Apelor nr.107/1996, cu modificarile si completarile ulterioare, S.C. Rifagro Fruits SRL cu sediul social in Ilfov, Popesti Leordeni, str. Miraslau nr. 6, M, biroul 1, intentioneaza sa solicite de la A.N. Apele Romane Administratia bazinala de apa Olt, SGA Valcea, modificare aviz de gospodarire a apelor nr. 41/08.05.2018, pentru realizarea lucrarilor "Infiintare cultura de trandafiri si livada de alun in sistem ecologic, construire hala depozitare si procesare, sistem de irigare prin picurare, imprejmuire perimetru plantatie, organizare de santier", amplasate in Comuna Tetoiu, Sat Baroiu, Jud. Valcea. Aceasta investitie este noua. In urma activitatii nu vor exista ape uzate. Persoanele care doresc sa obtina informatii suplimentare cu privire la solicitarea avizului de gospodarire a apelor, pot contacta solicitantul de aviz la adresa mentionata.

5. **Reclamanta** RCS-RDS S.A. cu sediul in Bucuresti, str. Dr. Staicovici nr. 75, Forum 2000 Building, etaj 2, sector 5, avand CUI 5888716 si J40/12278/1994, cheama in judecata pe parata Livia Carmen Olaru, domiciliul Bucuresti, sector 6, Drum Podul Lacului nr. 21, pentru fond cerere cu valoare redusa, dosar nr. 11677/1748/2018 aflat pe rolul Judecatoriei Cornetu str. Sos. Alexandriei nr. 138, camera sala 4, complet C2, camera de consiliu cu termen de judecata in ziua de 04.03.2019, ora 9,00.

6. **S&M** Auto Service, cu sediul in str. Nastase Pamfil nr. 53, sector 2, Bucuresti, inregistrata la ONRC-ORCTB, cu CUI RO 14565919, informeaza pe cei interesati ca s-a depus solicitarea pentru emiterea autorizatiei de mediu pentru activitatea intretinere si reparatii autovehicule, inclusiv vopsire, cod CAEN 4520, desfasurata in str. Traian nr. 126, sector 3, Bucuresti. Informatii se pot solicita la sediul Agentiei pentru Protectia Mediului Bucuresti, din sectorul 6, Aleea Lacul Morii nr. 1 (Barajul Lacul Morii - in spatele benzinariei Lukoil), intre orele 9.00-12.00, de luni pana vineri. Propuneri sau contestatii se pot depune la sediul APM Bucuresti, in termen de 10 zile de la data publicarii prezentului anunt;

7. **S.C.** Mina Company SRL, proprietar al terenului situat in Magurele - jud. Ilfov, str. Sulfinei nr. 96, nr. cad. 60388, in supr. de 3.552 mp, anunta publicul interesat asupra depunerii solicitarii de obtinere a Avizului Favorabil pentru documentatia PUD - Hala comert si depozitare. Documentatia a fost depusa pentru consultare la Consiliul Judetean Ilfov la data de 4.02.2019. Observatii/ comentarii se primesc in scris la Directia de Urbanism din cadrul Consiliului Judetean Ilfov, str. Ernest Juvara nr. 3-5, sector 6 (tel. 021.212.56.93), in termen de 15 zile de la publicarea prezentului anunt.

8. **S.C.** Trans Logistic N.A.D. SRL, proprietar al terenului situat in Loc. Varteiu, Magurele, jud. Ilfov, T6, P119/17, 18, nr. cad. 62780, in supr. de 6.100 mp, anunta publicul interesat asupra depunerii solicitarii de obtinere a Avizului Favorabil pentru documentatia PUD - Hala I.T.P., Service Auto si Birouri. Documentatia a fost depusa pentru consultare la Consiliul Judetean Ilfov, la data de 04.02.2019. Observatii/ comentarii se primesc in scris la Directia de Urbanism din cadrul Consiliului Judetean Ilfov, str. Ernest Juvara nr. 3-5, sector 6 (tel. 021.212.56.93), in termen de 15 zile de la publicarea prezentului anunt.

9. **Se citeaza debitorul Stan Florian cu ultimul domiciliu cunoscut in Vanatori nr. 389, jud. Arad, pentru data de 19.02.2019 la Judecatoria Chisineu Cris, in dosar 2453/210/2018, de catre creditoarea RCS& RDS SA.**

Pierderi

1. **Abonament** metrou 4177155394556, il declar nul.

2. **Acte** Pierdut carnet de student emis de Universitatea din Bucuresti, Facultatea de Drept, pe numele Rotaru Sabina. Il declar nul.

3. **Acte** Ovo Design Furniture SRL cu sediul in Bucuresti, Sos. Banatului nr. 1, jud. Ilfov, CUI RO6844688, J23/2346/2002, pierdut certificat de atribuire a nr. unic de identificare fiscala, declaratia de instalare, registrul special si cartea de interventie pentru casa de marca model DP150, seria DB 4100011896;

4. **Agina** 2017 Market SRL cu sediul in sat 1 Decembrie (com. 1 Decembrie) str. Oituz nr. 6 A, camera 1, jud. Ilfov, avand J23/4420/2017 si CUI 38135323, anunta pierderea certificatului constatator pentru punctul de lucru din Bucuresti, str. Sistematizarii nr. 30, sect. 4. Il declar nul;

5. **Alma** Team Logistic SRL cu sediul in Bucuresti, str. Sibiu nr.7, bl. T9, s. 1, ap. 3, sect. 6, avand J40/5074/2002 si CUI 14700810 anunta pierderea certificatului constatator corespunzator sediului social. Il declar nul;

6. **Asociata** de Proprietar, bloc 3, cu sediul in Municipiul Bucuresti, Aleea Voievod Alexandru Moruzzi, nr. 4, bloc 3, sector 3, declaram pierderea certificatului de inregistrare fiscala avand codul de inregistrare fiscala nr. 27903493, atribuit la data de 17.01.2011, de catre Ministerul Economiei si Finantelor, Agentia Nationala de Administrare Fiscala;

7. **Atestat** taxi cu seria CPTx 118315 pe numele Raceanu Florin, il declar nul, pierdut;

8. **Card** de sanatate pe numele Tene Ion. Il declar nul.

9. **Carte** de identitate Iordache Petre, IF 437509. O declar nula;

10. **Cartela** metrou 4177155393108.

11. **Certificat** constatator al intreprinderii individuale I.I. Traistaru Andrei, F40/3123/2012. Se declara nul. ☎0785.491.645

12. **Certificat** constatator - pierdut si null SC SMART MARKETING&PRODUCTION SRL,CUI 32403729,declar perdut si null certificat constatator punct de lucru din Bucure?ti Sectorul 2, Strada Toamnei, Nr. 26, nr 138953 din 26.10.2017. ☎0725.560.282 danielamot25@gmail.com

13. **Certificat** de inregistrare si certificate constatatoare conform Legii 31/1990 ale societatii comerciale Ascom Asist SRL, cu sediul in Bucuresti, sector 6, Bd. 1 Mai nr. 29, bl. C9, sc. B, et. 1, ap. 52, avand J40/11824/2005 si CUI 17752610. Le declar nule.

14. **Certificat** de inscriere a persoanei juridice fara scop patrimonial nr/ 10 din data de 30.03.2005 a Fundatiei Culturale Cronos. Il declar nul. ☎0726.102.050

15. **Certificat.** SC Lordon SRL, CUI 21941110, J23/1642/2007, cu sediul in Voluntari, str. Lucaci nr. 13, Ilfov, pierdut certificat constatator nr. 23403/14.06.2007. Il declar nul

16. **Contract** de construire 1285 din 1982 pe numele Oancea Alexandru Adrian si Oancea Codruta Mihaela, pierdut in imprejurari necunoscute. Il declar nul

17. **Contract** de construire, 2081/2/1975 si proces verbal, anexa la contract pe numele Otelea Gheorghe si Elena. Le declar nule

18. **Contract** vanzare cumparare nr. N 4029 din 17.02.2002 pe numele Muti Nicolae si Muti Dida. Il declar nul

19. **DAVID** AGER SRL, J40/8715/2009, CUI 25871190, cu sediul in Bucuresti, secor 3, Al. Barajul Lotru, nr.11, bl.M4A1, sc.1, et. P, ap.4, camera nr.1, declar pierdut CUI si certificate constatatoare sediu si terti, le declar nule.

20. **Declar** pierduta ligitimatia de student la FPSE Universitatea Bucursti, Popescu Alexandra Maria;

21. **Doua** certificate constatatoare, unul cu activitate la sediu si unul cu activitate la terti- 7932 Transporturi cu taxiuri Gheroghe Florian, bd. Camil Ressu nr. 31, bloc N3, sc. 4, et. 5, ap. 163, sect.3, PFA CUI 20331262, nr. Registrul Comertului F40/2256/2003, le declar nule, pierdute;

22. **Fisa** de calcul a autorozatiei de constructie: 277 din 11/09/2000 a imobilului din Bulevardul Pipera-Tunari nr.122A, declar pierduta balooctav@yahoo.com

23. **Legitimatie** de serviciu nr. 2635 pe numele Ciolac Andra Ioana. O declar nula ☎0744.850.415 jally.lemon@gmail.com

24. **Permis** Pierdut permis de calatorie RATB pe numele Stoian Cornelia. Il declar nul.

25. **Pierdere** stampila Am pierdut stampila Asociatiei de proprietari Metropolitan Berceni in data de 27.01.2018, CIF 32419024. O declar nula.

26. **Pierdut** acte originale de la: Dr. Staicovici 45-49 si succesikunea; Turda 122; Racota 2. Preda.

27. **Pierdut** autorizatie sanitar veterinara nr. 2319/ 18.02.2014, Ford Transit PH 14 DMP Unilever Distribution SRL. O declar nula;

28. **Pierdut** carte de munca pe numele Agrigoroae Costel. O declar nula;

29. **Pierdut** cartela tahografica pentru conducator auto Pierdut cartela tahografica pentru conducator auto pe numele Ochisor Ion. Serie permis : I00119047F. Il declar nul. ☎0721.007.721

30. **Pierdut** certificat competenta profesionala pentru transportul rutier de marfa nr. 0044469, Doba Marius Cristinel;

31. **Pierdut** Certificat Constatator activitati sediu SC Seb International Spedition SRL Cui RO 28577212,RC J40/6795/2011 cu sediul in Bucuresti sector 3, bld 1 Decembrie 1918 nr. 1 G bl. SP AD et. 2 ap. 11A, il declar nul. ☎021.311.43.32 segreteria@easterncons.it

32. **Pierdut** certificat constator Sc Paprika Studios SA Pierdut certificat constatator de la sediu social SC Paprika Studios SA CUI RO30530556, J40/9155/2012. Societatea are sediu social in Bucuresti , Str Dr.General Emanoil Severin , Nr 2., Sect 6. ☎0730.880.960 daniela.enache@paprikastudios.eu

33. **Pierdut** certificat mentiuni ONRC Declar pierdut certificat mentiuni ONRC nr 9040/06.02.2018 prin care s-a stabilit suspendarea activitatii Diaconu Med SRL, J23/104/2016, CUI: 35410437, sediu: Ilfov, sat Dudu, str. Apeductului nr 61G

34. **Pierdut** certificat predare primire nr. 9/667 din 01.03.1992 pe numele din 15.11.1986 Nitoiu Palulina;

35. **Pierdut** contract vanzare-cumparare nr. 48/2/1979 si proces verbal anexa la contract pe numele Simionescu Sergiu si Georgeta. Il declar nul;

36. **Pierdut** legitimatie de metrou (insotitor) tatal, nr. 4177155393255;

37. **Pierdut** legitimatie student Pierdut legitimatie student Universitatea din Bucuresti, Administratie si Afaceri, student Vasilescu Lucian Florentin. O declar nula! ☎0733.465.576 vasilescu.lucian1996@gmail.com

38. **Pierduta** stampila pe numele SC Crevedia Impex SRL. O declar nula;

39. **