cum publici un anunt?

Online
Anunţul tău într-un minut
Apariţie la www.anuntul.ro
şi în următoarea ediţie a ziarului
Tarif 7 lei / anunt (TVA inclus)
Orar Non-stop

SMS 1219
Anunţul tău într-un minut
Apariţie la www.anuntul.ro
şi în următoarea ediţie a ziarului
Vodafone/Telekom
Orange (via MobilPay.ro)
Tarif 3 €/sms + TVA - Orar Non-stop
• serviciul necesită acces la internet

SMS 1218
Transmiteţi prin SMS textul anunţului integral şi acesta va apărea pe www.anuntul.ro în maxim 1 zi lucrătoare şi în 2 ediţii a ziarului
Vodafone/Telekom
Tarif 3 €/sms + TVA, pentru 2 apariţii
Orar Non-stop

La sediile redactiei
- Bd. Magheru nr. 34-38
- Bd. Carol I nr. 35
- Şos. Colentina nr. 2D
Orar L-V: 8-20; S: 9-14
- Vezi lista completă în pag. 2 >>

apare luni, miercuri, vineri | 19.397 anunţuri | www.anuntul.ro

ANUL XXXX Nr. 40 (3822) | 10 aprilie - 11 aprilie 2019 | 2 lei

Constituţia României: Cenzura de orice fel este interzisă

ANUNTUL TELEFONIC

GAZETA AFACERILOR RAPIDE ®

AEK SECURITY DIVISION angajează
ŞEFI DE TURĂ
DISPECERI
AGENŢI de PAZĂ
pentru CLĂDIRI DE BIROURI
Salariul NET 1.800-2.200 LEI
0760.411.281

CARPAT GUARD PROFESIONIŞTI FĂC DIFERENŢA
AGENTI PAZA
CU / FARA EXPERIENTA
Zonele metrou Pipera, Militari si Berceni
Salariu net 1.500-2.000 lei
PLATA SALARIULUI LA TERMEN
0769.075.995
0769.075.999

1 Prestări servicii

Acte, avocaţi, contabili, notari

1. **ABC,** acces ABC autorizare infiintare firma, cel mai mic pret, gazduire sediu min 200 lei, firma, pfa, orice sector, orice modificare, cesiune, inchidere min. 100 lei, www.infiintare-firma.com.ro ☎0766.408.676/ 0724.864.790

2. **Absolut accesibil firma autorizata CECCAR ofera servicii complete de contabilitate, consultanta fiscala, bilant certificat, contracte de munca revisal, declaratii fiscale lunare, semnatura digitala, refacere contabilitate, 100 L; ☎0722.657.989 euroexpertmng@gmail.com, www.eucontabil.ro**

3. **Absolut accesibil firma contabilitate absolut accesibil, firma autorizata CECCAR ofera servicii complete de contabilitate, consultanta fiscala, bilant certificat, contracte de munca revisal, declaratii fiscale lunare, semnatura digitala; 100 L; ☎0722.657.989/ 0767.269.480 euroexpertmng@gmail.com**

4. **Absolut** accesibil. Acte infiintare/radiere firme, puncte lucru, cesiuni, modificari diverse; ☎0721.215.010/ 0744.841.867

5. **Acte firme gazduire sediu social, infiintari societati, modificari acte pentru Registrul Comertului, infiintari plus sedii sociale, etc., www.infiintari-firme-bucuresti-ilfov.ro ☎0767.429.878**

6. **Acte notariale, legalizari acte, traduceri acte/ apostila/ supralegalizare, cadastru/ intabulare, certificari -data certa, legalizari semnatura/ sigiliu/ tipare ciocan silvic, depozite, acte societati comerciale/ asociatii ☎021.320.80.27/ 0748.115.411 notariat-concordia@gmail.com**

7. **Administrare** asociatii de proprietari, firma de administrare asociatii de proprietari ofera servicii profesionale, **450 L;** ☎0727.189.919 office@redproperty.ro

8. **Agentia S&M FAST IMOB ofera servicii imobiliare Agentia Imobiliara S&M FAST IMOB ofera servicii de intemediere pentru cumparare / inchiriere / vanzare, pentru imobile situate in municipiul Bucuresti. ☎0785.710.839/ 0733.648.747 smfastimob@gmail.com**

9. **Arhitect-** proiecte DTAC, blocuri, vile, hale, avize A.C. Arhitect autorizat proiecte personalzate, extinderi, case -vile, mansarde, hale, blocuri, PUD-PUZ, expertiza. Avize, avize PSI A.C. Autorizatie construire, **5 €;** ☎0733.229.070 birouproiectarebucurestiro@yahoo.com

10. **Arvicont societate de contabilitate, oferim servicii de contabilitate, de consultan?? financiar-contabil?, resurse umane, audit financiar. office@arvicont.ro, site: http://www.arvicont.ro ☎0244.518.850 office@arvicont.ro**

11. **Arvicont societate de contabilitate, oferim servicii de contabilitate, de consultanta financiar-contabila, resurse umane, audit financiar. office@arvicont.ro, site: http://www.arvicont.ro ☎0244.518.850 office@arvicont.ro**

12. **Avize si autorizatii constructii, urbanism firma cu 10 ani de experienta in obtinerea de: certificate de urbanism, planuri cadastrale, extrase CF, avize pentru constructie, autorizatii de construire, proiectare. Consultanta gratuita, 29 €; ☎0748.109.092 daniela@cityconsinv.ro**

13. **Avocat acord asistenta juridica, reprezentare divorturi, partaje, mosteniri, revendicari - cauze civile, penale - politie, parchet, comerciale, litigii munca, consultanta ETC. Drept civil, penal, administrativ, familiei, muncii, comercial, ☎0744.485.831/ 0766.329.907/ 0724.821.144 flori.manciu@scpmanciu.ro**

14. **Avocat cu experienta, divort, partaj, minori, evacuari, succesiuni, ordonante de plata, legislatie rutiera, procese penale, asistenta notariala. Onorarii minime. ☎0722.726.763**

15. **Avocat drept (fosti judecatori) civil, penal, administrativ, comercial, fond funciar, contraventii, litigii munca, pensii, divorturi, mosteniri, revendicari, reprezentare politie, parchet, DNA. Garantez obtinerea unei solutii rapide si legale, termene scurte ☎0734.361.870/ 0766.299.075**

16. **Avocat si mediator ofer asistenta si reprezentare instante, parchet, politie, consiliez civil partaje, penal, malpraxis medical, litigii banci, dr muncii, familiei, adoptii, comercial administrativ, dr autor, recuperari creante taxe, infiintez/ modific firme PFA; ☎0744.226.031/ 0722.406.039 avocat@avocat-costache.com**

17. **Avocat** specializat in recuperare permis auto- IMED Recuperarea permisului auto in cazut in care v-a fost retinut si aveti nevoie de el - in cel mai scurt timp posibil; Reprezentare in fata organelor de urmarire penala si instantelor. **100 €;** ☎0729.874.757 cata_iphone@yahoo.com

18. **Avocat,** asistenta si reprezentare, civil, penal, comercial, muncii, divorturi, partaj, consultatii Drumul Taberei ☎021.725.15.66/ 0744.271.251

19. **Birou Individual Notarial Marius Amzulescu Servicii notariale complete. Autentificari, certicari, comerciale, contractuale, testamente, legalizarea semnaturii de pe inscrisuri. Redactarea inscrisurilor cu continut juridic etc. ☎0730.377.377/ 021.444.32.83 amzmarius@gmail.com**

20. **Birou Notarial Nemesis servicii notariale complete notar public Seceleanu Lidia - redactarea inscrisurilor cu continut juridic, la solicitarea partilor; autentificarea inscrisurilor redactate de notarul public, de parte personal sau de avocat etc. ☎021.312.71.72/ 021.312.71.77 bnpnemesis@yahoo.co.uk**

21. **Bucuresti,** tranzactii rapide, seriozitate maxima administram, inchiriem, apartamente, case-vile, terenuri, etc., cu datorii, ipoteci, efectuam cadastru-intabulare, energetic, consultanta gratuita, maxima seriozitate, profesionalism, tranzactii rapide si sigure, **1.000.000 €;** ☎0722.522.232 doruimobiliar@yahoo.com

22. **Cabinet avocat Raducanu Carmen Nicoleta Consultanta, asistenta si reprezentare juridica drept comercial, civil, muncii, financiar fiscal, penal , in fata instante judecatoresti (Inalta Curte, CEDO), autoritati publice, societati comerciale ☎0761.388.408 av.gutucarmen@yahoo.com**

23. **Cabinet de avocat, cauze de drept penal ofera asistare si reprezentare in cauze in fata instantei sau altor institutii ale statului, cu posibilitate de deplasare in provincie. ☎40741113454**

24. **Cadastre si intabulari la urgenta sau la termen Execut cadastre si intabulari la urgenta sau la termen la preturi reale, incluzand si pregatirea actelor pentru a fi intabulate in cartea funciara, lucru foarte anevoios in unele cazuri; ☎0722.612.915 constantimob@yahoo.com**

25. **Cadastru gratuit, achitari datorii intretinere Agentie imobiliara Florexhome, cu exprienta in domeniu, peste 25 de ani, faciliteaza obtinerea de cadastru, intabulare, certificat energetic, gratuite, in vederea vanzarii propietatii dv., achitari datorii. ☎0731.144.153**

26. **Certificate energetice efectuam, necesare vanzarii / inchirierii, termen 24 h. Pret 120 L- garsoniera, 2,3 camere 130 L, 4 camere-140 L, 5 camere - 150 L TVA inclus; ☎0740.032.092/ 0731.032.092 contact@vreauenergetic.ro www.vreauenergetic.ro**

27. **Certificate** energetice in Bucuresti si imprejurari executam cerificate energetice pentru garsoniere, apartamente si case, foarte rapid si ieftin, venim in intampinarea dumneavoastra cu profesionalism si seriozitate. Locatia in sector 2 Obor, ☎0722.612.915

28. **Conta, inchideri contabile, bilant contabil expert Oferim servicii contabile complete adaptate afacerii dv. O evidenta corecta a tuturor documentelor contabile asigura o imagine fidela a afacerii si permite luarea celor mai bune decizii de management. 1 €; ☎0738.178.555/ 0730.266.563 office@alysar.ro**

29. **Contabil** expert ofer servicii de contabilitate, consultanta fiscala, declaratii lunare, revisal, resurse umane, semnatura digitala, bilant certificat CECCAR, preturi avantajoase, **100 L;** ☎0722.657.989/ 0767.269.480 alexmarcu@eucontabil.ro, euroexpertmng@gmail.com

30. **Contabil, ofer servicii de evidenta contabila completa: declaratii lunare/ trimestriale, bilant, revisal, resurse umane, salarizare, certificare bilant, refacere evidente, semnatura electronica; ☎0722.996.320 office@echipadeconta.ro**

31. **Contabil, expert contabil expert contabil membra CECCAR ofer servicii de contabilitate, intocmirea si depunerea declaratiilor fiscale, intocmirea si depunerea bilantului contabil 200 L; ☎0784.207.060**

32. **Contabila cu experienta efectuez contabilitate completa pentru societati, PFA, II, IF, salarizare - Revisal, depun cu semnatura electronica declaratiile, bilantul, declaratia unica, 100 L; ☎0727.990.119**

33. **Contabilitate** Contabil cu experienta ofera servicii contabilitate completa pentru societati comerciale si PFA-uri (declaratie unica, itm, bilanturi, declaratii). **100 L;** ☎0724.296.132 filii_adi@yahoo.com

34. **Contabilitate Expert contabil membru CECCAR, servicii contabile complete -declaratii lunare, bilant, TVA, salarizare, revisal, resurse umane, PFA, II, consultanta si expertiza contabila, semnatura electronica. 100 L; ☎0766.369.930/ 0766.369.750 activcontab@gmail.com**

35. **Contabilitate si resurse umane Servicii financiar-contabile si de resurse umane, declaratii, bilant certificat, refacere contabilitate, intocmire situatii esalonari la plata, leasing, credite bancare; ☎0722.217.120 contabilitate.carmen@yahoo.com**

36. **Contabilitate, servicii complete de contabilitate si intocmirea situatiilor financiare pentru toate tipurile de societati comerciale, 100 L; ☎0725.316.318 office@biroulcontabil.ro**

37. **Contabilitate,** expertiza contabila, consultanta Va oferim servicii integrate de contabilitate, resurse umane si salarizare, expertiza contabila, consultanta financiar contabila si fiscala. www.aldiaexpert.ro; ☎0722.469.966/ 0735.545.774 cristina.aldia@aldiaexpert.ro

38. **Contabilitate, lichidare societati comerciale expert contabil, prestez servicii de evidenta contabila, depunere declaratii, certificare bilanturi, depunere situatii financiare anuale. Lichidare societati comerciale si asociatii non profit ☎0724.527.178 ioana.cucias66@gmail.com**

39. **Expert contabil judiciar, cenzor, evaluator Anevar Intocmire expertize contabile judiciare si extrajudiciare, contabiliate financiara, bilant contabil, declaratii, consultanta financiara, raport de cenzor, dosar radiere societate comerciala ☎0762.599.829/ 031.430.31.42 gguzinschi@yahoo.com**

40. **Gazduire** sediu, infiintare firme, permise sedere gazduire sediu firma 500 L/an, infiintari firme, mentiuni, cesiuni, majorari, dizolvari/ radieri, asociatii, cluburi sportive, permise sedere si avize munca, certificate pt cetatenii straini, inreg. marca, etc ☎0723.225.825 avstanciumargareta@yahoo.com

41. **Infiintare firma, SRL, PFA, IF- Bucuresti Pinamix Solutions infiintari: SRL, PFA, II, IF in Bucuresti, Ilfov. Preturi incepand de la 250 lei. Oferim serivicii complete de infiintari, modificari, radieri firme. Bulevardul Basarabia nr 9, 250 L; ☎0727.585.518 consultanta@pinamix.ro**

42. **Infiintari societati si gazduire sediu social, toate actele si modificarile actelor pentru Registrul Comertului etc., www.infiintari-firme-bucuresti-ilfov.ro ☎0767.429.878**

43. **KCS, recuperari, vanzari cumparari creante Ai o creanta si intampini dificultati in recuperarea ei? Doresti sa vinzi creanta? Suna sau trimite email si un consultant te va contacta. Discretie, cofidentialitate, seriozitate. www.kontracost.ro ☎031.101.22.47 kontracost@gmail.com**

44. **Pensia ta poate fi calculata corect, pensia ta poate fi antecalculata, calculata si recalculata corect. Daca ne contactati, umblam dupa adeverinte, vechime, sporuri, grupa de munca 200 L; ☎0740.005.644/ 021.642.50.82 permanent.assistance@yahoo.com**

Singurii din România care facem **Carduri de stres**

CARDURI DE STRES PERSONALIZATE

5,90 Lei (tva inclus)

Policromie
Card din plastic (PVC)
Realizare grafică inclusă

Preț cu TVA inclus pentru:
100 bucăţi 7,00 Lei/buc.
250 bucăţi 6,50 Lei/buc.
500 bucăţi 5,90 Lei/buc.

Pentru comenzi sunaţi la tel. 021.311.10.96 sau la sediile Anunţul Telefonic

RECLAMA FIRMEI DVS. tiparită pe cardul de stres, va fi în permanenţă sub ochii celor care-l utilizează, zi de zi, chiar ani de zile.

Sunt luate în considerare numai reclamaţiile primite în maxim 48 de ore.

SUMAR vezi pag. 2

Prestări servicii 1
Locuri de muncă 7
Imobiliare vânzări 25
Imobiliare închirieri..... 53
Auto, moto 62
Modă, frumuseţe 62
Copii - articole, jucării 62
Casa şi grădina 62
Electronice 62
Întâlniri, matrimoniale..... 62
Afaceri, diverse 63

4.000 OFERTE DE MUNCĂ în pag. 7-24

SUMAR

1. PRESTĂRI SERVICII
Acte, avocaţi, contabili, notari . . . 1
Construcţii, amenajări, pază . . . 2
Cursuri, meditaţii, şcoli, traduceri . . . 3
Evenimente, petreceri . . . 3
Îngrijire, sănătate . . . 3
Masaj . . . 4
Reparaţii, service . . . 5
Transport, turism . . . 5
Întreprinzători alte domenii . . . 5
Servicii diverse . . . 5

2. LOCURI DE MUNCĂ
Oferte full time . . . 7
Oferte part time . . . 21
Joburi în străinătate . . . 21
Joburi videochat, masaj, adult . . . 23
Cereri muncă . . . 24

3. IMOBILIARE VÂNZĂRI
Garsoniere . . . 25
Apartamente 2 camere . . . 28
Apartamente 3 camere . . . 39
Apartamente 4+ camere . . . 45
Case, vile . . . 47
Terenuri . . . 50
Spaţii comerciale, industriale . . . 52
Cumpărări, schimburi . . . 53

4. IMOBILIARE ÎNCHIRIERI
Garsoniere . . . 53
Apartamente 2 camere . . . 55
Apartamente 3 camere . . . 58
Apartamente 4+ camere . . . 59
Case, vile . . . 59
Diverse, camere cu chirie . . . 60
Spaţii comerciale, birouri . . . 60
Regim hotelier, case vacanţă . . . 61
Cereri închirieri . . . 62

5. AUTO, MOTO
Autoturisme . . . 62
Motociclete, scutere, atv-uri . . . 62
Camioane, autoutilitare . . . 62
Piese, accesorii . . . 62
Service auto, tractări . . . 62
Diverse vehicule . . . 62
Cumpărări . . . 62

6. MODĂ, FRUMUSEŢE
Bijuterii . . . 62
Parfumuri, cosmetice . . . 62

7. COPII - ARTICOLE, JUCĂRII
Alte produse copii . . . 62

8. CASA ŞI GRĂDINA
Materiale construcţii, amenajări . . . 62
Mobilă . . . 62
Unelte, scule . . . 62
Diverse . . . 62

9. ELECTRONICE
Telefoane, tablete, accesorii . . . 62
Electrocasnice . . . 62

10. ÎNTÂLNIRI, MATRIMONIALE
Prietenii . . . 62
Căsătorii . . . 63

11. AFACERI, DIVERSE
Vânzări, cumpărări, asocieri . . . 63
Echipamente HORECA . . . 64
Utilaje industriale şi construcţii . . . 64
Citaţii, licitaţii, notificări . . . 64
Pierderi . . . 64
Diverse . . . 64

Sediile redacţiei (L-V 8-20; S 9-14)
- Bd. CAROL I nr. 35 - Tel/Fax: 021.311.16.67
- Bd. MAGHERU nr. 34-38 - Tel/Fax: 021.318.52.95
- Şos. COLENTINA nr. 2D - Tel/Fax: 021.242.13.86
- Str. Gh. Doja nr.109, Ploieşti - Tel/Fax: 0244.521.033

Tarife anunţuri (20 cuvinte)
- standard = 7 Lei
- literă îngroşată = 10 Lei
- fond negru = 15 Lei
- litere uriaşe = 20 Lei
- litere uriaşe pe fond negru = 25 Lei
- specială în chenar = 30 Lei

La 4 apariţii plătite a 5-a gratuită !

Tarife reclamă (macheta şi TVA incluse)
- Pag. POLICROMIE: 1/4 pag = 1.600 Lei; 1/2 pag = 2.250 Lei; 1/1 pag = 3.500 Lei
- Pag. interior ALB/NEGRU: 3 Lei/cmp
- Pag. interior CULOARE: 4 Lei/cmp
- Ultima pag. CULOARE: 4,5 Lei/cmp
- Prima pag. CULOARE: 13 Lei/cmp

prin SMS 1219
Anunţul apare într-un minut la www.anuntul.ro şi în următoarea ediţie a ziarului
anunţ + 10 FOTO = 3 €/sms + TVA
Orar Non-stop

prin plata Online
Anunţurile apar într-un minut la www.anuntul.ro şi în următoarea ediţie a ziarului
anunţ + 10 FOTO = 7 lei (TVA inclus)
Orar Non-stop

SMS 1218 (Vodafone/ Telekom)
Transmiteţi prin SMS textul anunţului integral şi acesta va apărea pe www.anuntul.ro în maxim 1 zi lucrătoare şi în 2 ediţii a ziarului
- pentru 2 apariţii (3 €/sms + TVA)
Orar Non-stop

PRESTĂRI SERVICII

Acte, avocaţi, contabili, notari

45. **Infiintare** firma Bucuresti si Ilfov vrei o firma fara batai de cap, fara drumuri la Registrul Comertului? **150 L;** ☎0785.099.091

46. **Proiecte** pentru autorizatie construire (arhitectura, rezistenta, instalatii). Studiu topo, studiu geo; ☎021.220.16.31/ 0754.957.566 dragos.theodor@gmail.com

47. **Redactare** si autentificare acte notariale declaratii, procuri, invitatii, testamente, certificari de fapte; legalizari de copii, legalizari de traduceri; autentificarea contractelor ☎0722.585.248 monicataniapop@gmail.com

48. **Reprezentanta si asistenta juridica in fata tuturor autoritatilor administrative si juridice din Bulgaria pentru societatile comerciale romanesti efectuand transport rutier de marfa sau de calatori. ☎0744.221.138/ 0767.159.717 d_marinow71@abv.bg**

49. **Servicii** complete de contabilitate si salarizare Expert contabil membru CECCAR si CAFR. Garantam experienta si profesionalismul.www.domaris.ro ☎0752.171.201/ 021.634.21.13 office@domaris.ro

50. **Servicii** contabile si administrare personal societatea Finaplus Expert Cont SRL, ofera servicii financiar contabile si administrare personal. Oferim calitate, eficienta si profesionalism. ☎0734.624.798 office@finaplus.ro

51. **Servicii contabilitate - firma membra CECCAR Firma membra CECCAR ofera servicii de contabilitate completa pentru SRL-uri, evidenta contabila si fiscala, situatii financiare, servicii de salarizare. Preturi in functie de volumul de acte. 50 L; ☎0784.346.060 office@acconta.ro**

52. **Servicii infiintare firma Bucuresti si Ilfov oferim Servicii integrate atat celor care fac primii pasi in afaceri, cat si celor care cauta servicii complexe de consultanta comerciala. ☎0745.761.006 avradoi@gmail.com**

53. **Societatea** profesionala notariala Ploiesti Societatea profesionala notariala Tomescu Alice-Cristina si Cursaru Nicolae-Radu din Ploiesti asigura servicii notariale competente, oferim consultanta ?i propunem solutii optime cu profesionalism. ☎0244.545.556 notariat.tomescusicursaru@gmail.com

54. **Specialisti** in insolventa si asistenta juridica. Servicii juridice de specialitate în domeniul reorganiz?rii judiciare si a falimentului.Consultanta si servicii de evaluare a întreprinderii, bunurilor mobile si imobile.Licitatii publice. ☎0724.984.899 office@avi-consulting.ro

Construcţii, amenajări, pază

1. **Acoperis de orice fel executam din tigla metalica, orice tip de tabla. Facem dulgherii, mansardari, ghene bloc. Mici reparatii de urgenta. ☎0739.830.633**

2. **Acoperis din tigla metalica sau din orice tip de tabla, executam. Facem dulgherii, mansardari, ghene de bloc. Mici reparatii in regim de urgenta. ☎0729.676.554**

3. **Acoperis tabla Lindab, zincata, jgheaburi, burlane, dulgherie. Mansardari. Orice reparatie. 15% reducere. Mihai; www.reparamsi-montamacoperis.com ☎0731.451.466 reparatii1960@gmail.com**

4. **Acoperis tabla Lindab, zincata, jgheaburi, burlane, dulgherie. Orice reparatie. 15% reducere; www.gerardconstructroof.ro ☎0724.506.937**

5. **Acoperis tigla metalica, orice tip de tabla, dulgherii, mansardari, ghene bloc. Mici reparatii de urgenta ☎0726.610.993**

6. **Acoperis cu tabla zincata, montare, reparatii si vopsitorii tabla, jgheaburi, burlane, parazapezi, confectionat/ montat tubulatura ghena, sudura - confectii metalice, protectii atic, pervaze geam, instalatii sanitare, zugraveli scari bloc ☎0744.372.095**

8. **Acoperisuri** constructii, executam orice tip tabla, tigla metalica, tabla zincata, jgheaburi, burlane, alte accesorii, parazapezi, curatare jgheaburi, glafuri, vopsitorie acoperisuri si mici reparatii sau modificari de orice tip. Lucram si in weekend. Red. 10-15% ☎0747.252.490/ 0737.638.888

9. **Acoperisuri de la A la Z, reparatii si montaj oferim servicii de reparatii acoperis si montaj, dulgherie, jgheaburi si burlane, mansardari, izolatii exterioare si interioare, finisari exterioare! Pentru un pret exact va rugam sa ne contactati! ☎0752.577.754 reparatiia-coperiscasa@gmail.com**

7. **Acoperisuri orice tip de tabla sau din tigla metalica, facem dulgherii, mansardari, ghene de gunoi. Mici reparatii de urgenta. ☎0729.657.163**

10. **Acoperisuri** de orice tip, metalica, curata, zincata, jgheaburi, burlane, parazapezi, izolatii carton, reparatii de orice model, acoperisuri si blocuri; ☎0733.281.564

11. **Acoperisuri din orice tip de tabla din tigla metalica, dulgherii, mansardari, ghene gunoi. Mici reparatii de urgenta. ☎0738.437.362**

12. **Acoperisuri** orice tip executam jgheaburi, burlane, tigla metalica, ghene bloc, dulgherii, mansardari. Mici reparatii de urgenta; ☎0720.944.859

13. **Acoperisuri** tigla metalica, mici reparatii de urgenta, jgeaburi si alte accesorii; ☎0720.371.318

14. **Acoperisuri, de orice tip Lindab, cutata, ondulata, jgheaburi, burlane si accesorii de orice tip. Reparatii urgente ☎0720.206.936**

16. **Acoperisuri, montam, reparam, din tigla metalica, Bilka, lindab, tabla zincata. Dulgherie. Oferim garantie, factura. Orice fel de acoperis. Executam toata tara. Pensionari 20% reducere. ☎756598414**

17. **Acoperisuri, tigla metalica, Lindab, Bilka, reparatii, dulgherie, tabla zincata. Oferim garantie, factura. Orice fel de acoperis executam, in toata tara. Pensionari 20% reducere ☎0728.560.002**

ACOPERIŞURI, ORICE TIP
EXECUTĂM JGHEABURI, BURLANE, ŢIGLĂ METALICĂ, GHENE BLOC, DULGHERII, MANSARDĂRI.
MICI REPARAŢII DE URGENŢĂ
0720.944.859

15. **Acoperisuri,** lindab, tabla zincata, accesorii, burlane, jgheaburi, parazapezi. Reparatii de urgenta. Rog seriozitate ☎0730.798.445

18. **Acoperisuri, tigla metalica, orice tip de tabla, dulgherii, mansardari, ghene gunoi. Mici reparatii de urgenta. ☎0729.675.071**

19. **Acoperisuri,** case, la rosu, lemn, placi, fundatii, fose, polistiren, decorativa, rigipsuri, gleturi, vopsea, garduri; ☎0725.498.142

20. **Acoperisuri, construim blocuri, case, piscine, demolam. Construim la rosu si la cheie blocuri, imobile de birouri, case, piscine. Demolari pereti decopertari gresie faianta, demolam case blocuri hale industriale. www.constructii-instalatii-piscine-irigatii.ro 360 L; ☎0744.876.332 office@constructii-instalatii-piscine-irigatii.ro**

21. **Acoperisuri,** dulgherie 15 lei/mp, termoizolatii polistiren 17 lei/mp, tencuiala decorativa 10 lei/mp, schela etc., particular sau firma, negociabil; ☎0720.562.662

22. **Acoperisuri,** execut din tigla metalica, ceramica, lindab, dulgherie, mansardari etc.; ☎0721.614.189

23. **Acoperisuri, mansardare, tigla ceramica si metalica, izolatii, placari interioare si exterioare si mici modificari de sarpante; ☎0731.786.246**

24. **Acoperisuri,** reparatii, dulgherii, mansardari, izolati carton, ghene gunoi bloc; ☎0726.879.079

25. **Aer conditionat, climatizare, ventilatie Pitesti consiliere client in vederea montajului si achizitionarii de aparatura in raport pret/calitate. Garantia montajului si aparatelor; ☎0753.138.323 masterteknofrig09@ymail.com**

26. **Agenti** de paza cu atestat sau nu, program de lucru variat, salariu negociabil. Putem angaja si pensionari la limita de varsta care isi doresc un venit suplimentar. Relatii la tel. ☎0721.252.671 paza@panteraguard.ro

27. **Alpinism** execut, decopertari, reparatii fatade publicitate, spalari geamuri, vopsitorii tabla,montare jgheaburi si burlane infiltratii, hidroizolatii. zugraveli scari de bloc, instalatii sanitare, ☎0744.372.095

28. **Alpinism** utilitar lucrari la inaltime SC Ari Alpin SRL prestator servicii de alpinism utilitar, reparatii, întreţinere, termoizolatii, publicitate, vopsitorii, decor suspendat, montaje / demontaje, telefonic, email sau WhatsApp ☎0768.256.759 andrei.florin.ion@gmail.com

29. **Alpinisti** utilitari, reparatii-zugraveli fatade SC cu experienta executam izolatii termo si hidro, tencuiala decorativa, decopertari, reconditionari fatade, balcoane, rosturi dilatatie, diverse montaje, zugraveli scari de bloc.Garantie la lucrare. **10 L;** ☎0767.627.108 tarziuauras180@gmail.com

30. **AMENAJARI** interioare, gresie, faianta, marmura, parchet, rigips, glet, zugraveli, instalatii electrice si sanitare, termosistem, hidroizolatii. Preturi mici, calitate maxima, seriozitate si integritate; ☎0728.606.585 anto_7508@yahoo.com

31. **Amenajari** apartamente, case, vile, glet, zugraveli, lavabil, rigips, scafe, arcade, glafuri, fototapet, parchet, gresie, faianta, sape, electrice, montam sanitare. Negociabil; ☎0765.043.955

32. **Amenajari** apartamente, preturi mici, zugrav, faiantar, gresier, reparatii glafuri, rigips, transport materiale + curatenie gratuit. Seriozitate ☎0723.073.776

33. **Amenajari** interioare - exterioare, de inalta calitate: gresie, faianta, tapet, parchet, zugraveala, placari exterioare, decorativa, marmura, case la rosu. Suntem echipa, lucram, particular, scule profesionale; ☎0768.923.422

34. **Amenajari interioare si exterioare, case, blocuri la rosu, instalatii electrice si sanitare, etc. ☎0722.613.554/ 0766.263.094 tudorcony@gmail.com**

35. **Amenajari** interioare, executam finisaje interioare si exterioare la preturi accesibile si cat mai urgent posibil; ☎0769.909.367

36. **Amenajari** interioare, exterioare, echipa serioasa executa rigips la gata 16 ron, glet 8 ron, tencuieli 10 ron, termosistem 20 ron, case la cheie, ☎0735.926.623 Marinstefan90@Yahoo.com

37. **Amenajari** interioare,modernizari bai si bucatarii montez obiecte sanitare, gresie, faianta, reparatii capitale, aductiuni apa-canal, glet, zugraveala. Constatarea gratuita. Pret neg., ☎0722.844.678

38. **Amenajeri** interioare seriozitate maxima, calitate si profesionalism, experienta in domeniu de mai bine de 15 ani **10 L;** ☎0761.876.249 mikeleconstruct@yahoo.com

39. **Amenajez** apartamente, mester Amenajez apartamente: zugraveli, get, tencuieli, instalatii sanitare si electrice, tapet, etc, mester. **10 €;** ☎0769.855.820 albustelian@yahoo.com

40. **Apartamente,** case, garsoniere, birouri, zugravim, glet 8 lei, rigips 10 lei/mp, lavabila 200 lei camera, gresie, faianta, etc., neg., particular sau firma; ☎0733.231.199

41. **Aplicatori** rasine epozidice si microciment, specializati in Italia, executam pardoseli si pereti, decorative si industriale. ☎0764.554.543

42. **Apometre,** calorifere, montaj, sigilari, reparatii, instalatii sanitare in cupru, polipropilena, autorizat, garantie; ☎021.332.39.36/ 0722.141.866

43. **Arhitectura** Autorizatii de constructie, certificate urbanism, avize, proiecte, orice aprobari, extinderi, modificari, recompartimentari, etajari case, hale, PUDuri, PUZuri, scoateri din circuitul agricol, cadastre, orice zona; ☎0721.695.945/ 0766.722.367 drafimar@yahoo.com

44. **Bransamente** de apa si canalizare, separari de bransamente la blocuri si vile, ☎0763.802.109/ 0721.609.856

45. **Caldo Privat Security, servicii paza si securitate paza obiectivelor, bunurilor, valorilor si protectiei persoanelor; proiectare, instalare, modificare, intretinere a componentelor si a sistemelor de alarmare impotriva efractiei ☎021.322.08.11 office@caldoprivatsecurity.ro**

46. **Case** la rosu, execut cu echipa experimentata case la rosu manopera, materiale de la trasare pana la scandura pe acoperis conform proiectului, utilaje popi cofrage schela, contract plata pe etape, termen calitate, ☎0773.964.518 trusculeteaurel@yahoo.ro

Începând cu data de 1 aprilie 2019, ziarul Anunţul Telefonic, este prezent şi în următoarele localităţi:

- **Judeţul Prahova:** Azuga, Băicoi, Boldeşti-Scăieni, Breaza, Buşteni, Câmpina, Comarnic, Cornu, Lipăneşti, Mizil, Păuleşti, Ploieşti, Plopeni, Sinaia, Slănic, Valea Călugărească, Vălenii de Munte, Urlaţi.
- **Judeţul Braşov:** Braşov.
- **Judeţul Dâmboviţa:** Moreni, Pucioasa, Târgovişte.

Difuzarea ziarului este asigurată de către firma Calliope Ploieşti

Primim anunţuri şi la...

Agenţii de Publicitate

- 1St KLASS INTERNATIONAL - **Calea 13 Septembrie nr. 126, bl. P34,** tel: 021.411.75.67
- ADPLANER STUDIO - **Şos. Mihai Bravu nr. 196, bl. 200, sc. A,** tel: 0732.971.632
- AGER PRESS - **Str. Ion Câmpineanu nr. 22,** tel: 0729.158.923
- ATOM FISH - **Calea Rahovei nr. 328, bl. 57A, ap. 1,** tel: 0766.768.208, 0733.368.509
- BAESU - **Şos. Olteniţei nr. 222, bl. 7, parter,** tel: 0758.089.600
- BELVEDERE - **Calea Crângaşi nr. 87,** tel: 021.220.26.65
- BONENI - **Şos. Pantelimon nr. 260, bl. 46, ap. 136,** tel: 021.255.08.02
- CARMADO MEDIA - **Str. Matei Voievod nr. 103-113, bl. O3, ap. 115,** tel: 031.808.53.15
- CORE ADVERTISING - **Str. Ştirbei Vodă nr. 119,** tel: 021.637.37.36
- DAN PREST - **Bd. 1 Decembrie 1918, nr. 50,** tel: 0744.207.261
- EFECT COM - **Bd. Ferdinand nr. 103, sector 2,** tel: 0724.095.563
- GROUP MEDIA - **P-ţa. Presei Libere, Corp B2, et. 3, cam. 335,** tel/fax: 021.311.60.25
- GRUPUL DE PRESĂ ROMÂN - **Bd. Dimitrie Cantemir nr. 21, bl. 4, ap. 4,** tel: 021.330.80.91
- INDICATIV MEDIA - **Str. Ing. N. Teodorescu nr. 41,** tel: 021.311.69.80
- MAXIM - **Bd. Carol I nr. 66,** tel/fax: 021.314.52.10; 021.314.52.01; 021.314.52.02
- MEDIAPRESS - **Bd. D. Cantemir nr. 16, bl. 6, sc. C, ap. 69,** tel: 021.336.79.00
- METROPOLITAN MAXPRESS - **Str. Madona Dudu, bl. 8, parter, cam. 6, Craiova,** tel: 0768.441.133
- NAFI - **Şos. Olteniţei nr. 208,** tel: 021.332.06.10
- PAPER GANET - **Str. Braşov nr. 21-23,** tel: 021.746.57.62
- SAX ACTIV - **Str. Braşov nr. 21,** tel: 021.745.46.10
- STANCANA - **Şos. Giurgiului 117, bl. 4,** tel: 0731.307.153
- STANDARD MEDIA - **Aleea Dobrina nr. 2, bl. 49, ap. 4,** tel/fax: 021.255.53.44
- START MEDIA - **Casa Presei Libere nr. 1, corp C2,** tel: 021.317.98.00

Oficii Poştale Bucureşti

POŞTA ROMÂNĂ

- OFICIUL POŞTAL nr. **1 - Str. Matei Millo 10-12,** tel: 021.313.74.59
- OFICIUL POŞTAL nr. **2 - Bd. Ion Mihalache 79,** tel: 021.222.67.27
- OFICIUL POŞTAL nr. **3 - Şos. Pantelimon 255,** tel: 021.255.31.40
- OFICIUL POŞTAL nr. **4 - Bd. Unirii nr. 47,** tel: 021.323.29.81
- OFICIUL POŞTAL nr. **5 - Bd. Libertăţii nr. 1,** tel: 021.336.45.03
- OFICIUL POŞTAL nr. **6 - Calea Văcăreşti 203,** tel: 021.330.33.01
- OFICIUL POŞTAL nr. **7 - Şos. Giurgiului 119,** tel: 021.450.13.67
- OFICIUL POŞTAL nr. **8 - Şos. Berceni 35,** tel: 021.334.34.14
- OFICIUL POŞTAL nr. **9 - Str. Viitorului nr. 70,** tel: 021.210.53.80
- OFICIUL POŞTAL nr. **10 - Şos. Ştefan cel Mare 228,** tel: 021.619.31.39
- OFICIUL POŞTAL nr. **11 - Şos. Colentina 81,** tel: 021.240.31.40
- OFICIUL POŞTAL nr. **12 - Bd. Gării de Nord 6-8,** tel: 021.318.21.90
- OFICIUL POŞTAL nr. **13 - Şos. Ştefan cel Mare 2,** tel: 021.210.10.96
- OFICIUL POŞTAL nr. **15 - Bd. Regina Elisabeta nr. 23,** tel: 021.315.90.30
- OFICIUL POŞTAL nr. **16 - Bd. Iuliu Maniu 78-98,** tel: 021.430.22.77
- OFICIUL POŞTAL nr. **17 - Calea Giuleşti 119,** tel: 021.221.43.62
- OFICIUL POŞTAL nr. **18 - Str. Horia Măcelariu 1-3,** tel: 021.232.27.42
- OFICIUL POŞTAL nr. **19 - Bd. Camil Ressu nr. 41,** tel: 021.348.11.85
- OFICIUL POŞTAL nr. **20 - Cal. Călăraşilor 137,** tel: 021.323.29.95
- OFICIUL POŞTAL nr. **23 - Str. Romancierilor 1,** tel: 021.745.38.17
- OFICIUL POŞTAL nr. **24 - Şos. Pantelimon 352,** tel: 021.255.59.50
- OFICIUL POŞTAL nr. **25 - Piaţa Montreal nr. 10,** tel: 021.318.21.79
- OFICIUL POŞTAL nr. **26 - Str. Pajurei 13,** tel: 021.667.11.08
- OFICIUL POŞTAL nr. **27 - Str. Valea Ursului nr. 1,** tel: 021.430.22.58
- OFICIUL POŞTAL nr. **29 - Bd. 1 Decembrie 1918 - 21,** tel: 021.345.27.85
- OFICIUL POŞTAL nr. **30 - Str. Mihail Ivanovici Glinka 7,** tel: 021.230.10.85
- OFICIUL POŞTAL nr. **32 - Bd. Ion Mihalache 341,** tel: 021.222.32.70
- OFICIUL POŞTAL nr. **33 - Casa Presei Libere 1,** tel: 021.318.21.81
- OFICIUL POŞTAL nr. **35 - Str. Zării nr. 10,** tel: 021.311.17.62
- OFICIUL POŞTAL nr. **38 - Str. Teiul Doamnei 19,** tel: 021.243.07.70
- OFICIUL POŞTAL nr. **39 - Şos. Iancului 3-5,** tel: 021.653.24.41
- OFICIUL POŞTAL nr. **41 - Str. Barbu Vlădoianu 2,** tel: 021.222.41.54
- OFICIUL POŞTAL nr. **42 - Bd. Libertăţii 6,** tel: 021.337.30.41
- OFICIUL POŞTAL nr. **44 - Bd. Gheorghe Şincai 2-4,** tel: 021.330.00.25
- OFICIUL POŞTAL nr. **46 - Bd. Unirii nr. 37,** tel: 021.408.36.46
- OFICIUL POŞTAL nr. **49 - Bd. Basarabia 57,** tel: 021.340.01.92
- OFICIUL POŞTAL nr. **51 - Str. Mărgeanului 12,** tel: 021.776.54.51
- OFICIUL POŞTAL nr. **52 - Str. Nicolae Caramfil 52-54,** tel: 021.232.93.15
- OFICIUL POŞTAL nr. **56 - Calea Crângaşi 23,** tel: 021.637.25.78
- OFICIUL POŞTAL nr. **57 - Str. Baba Novac 26,** tel: 021.340.24.60
- OFICIUL POŞTAL nr. **60 - Str. Baraju Sadului-Complex 9,** tel: 021.340.29.75
- OFICIUL POŞTAL nr. **61 - Şos. Olteniţei 188,** tel: 021.332.46.44
- OFICIUL POŞTAL nr. **62 - P-ţa M. Kogălniceanu 1-3,** tel: 021.315.69.86
- OFICIUL POŞTAL nr. **63 - Calea Dorobanţi 152,** tel: 021.314.34.00
- OFICIUL POŞTAL nr. **66 - Str. C-tin Titel Petrescu 3,** tel: 021.413.96.69
- OFICIUL POŞTAL nr. **67 - Str. Virgiliu 39,** tel: 021.637.31.05
- OFICIUL POŞTAL nr. **68 - Bd. Bucureşti Noi 64,** tel: 021.667.35.95
- OFICIUL POŞTAL nr. **69 - Str. Bârca nr. 14,** tel: 021.425.59.29
- OFICIUL POŞTAL nr. **71 - Str. Popa Nicolae 52-54,** tel: 021.240.05.00
- OFICIUL POŞTAL nr. **72 - Bd. 1 Decembrie 1918 nr. 58,** tel: 021.345.33.35
- OFICIUL POŞTAL nr. **74 - Str. Valea Argeşului 2,** tel: 021.444.04.32
- OFICIUL POŞTAL nr. **75 - Str. Lacul Bucura 2,** tel: 021.450.29.43
- OFICIUL POŞTAL nr. **76 - Str. Valea Cascadelor 2-4,** tel: 021.434.89.02
- OFICIUL POŞTAL nr. **77 - Şos. Mihai Bravu 380-382,** tel: 021.323.63.55
- OFICIUL POŞTAL nr. **78 - Splaiul Independenţei nr. 290;** tel: 021.318.21.92
- OFICIUL POŞTAL nr. **82 - Str. Al. Obregia 9,** tel: 021.461.07.07
- OFICIUL POŞTAL nr. **84 - Splaiul Independenţei nr. 319;** tel: 021.314.50.46
- OFICIUL POŞTAL nr. **86 - Şos. Chitila nr. 102;** tel: 021.667.01.54

Oficii Poştale din Sectorul Ilfov

● 1 DECEMBRIE ● AFUMAŢI ● BALOTEŞTI ● BRAGADIRU ● BRĂNEŞTI ● BUFTEA ● CERNICA ● CHIAJNA ● CHITILA ● CIOLPANI ● CIOROGÂRLA ● CLINCENI ● CORNETU ● DOMNEŞTI ● GHERMĂNEŞTI ● GLINA ● JILAVA ● MĂGURELE ● MICŞUNEŞTI MOARĂ ● MOGOŞOAIA ● OTOPENI ● PANTELIMON ● PERIŞ ● POPEŞTI-LEORDENI ● TUNARI ● VIDRA ● VOLUNTARI

Oficii Poştale din ţară

- **BRAŞOV** . . . - Oficiul Poştal nr. 1, . . . **Str. N. Iorga nr. 1**
- **CONSTANŢA** - Oficiul Poştal nr. 4, . . . **Str. Corbului nr. 3;**
  . . . - Oficiul Poştal nr. 7, . . . **Str. Soveja nr. 39**
- **CRAIOVA** . . . - Oficiul Poştal nr. 1, . . . **Str. Unirii nr. 54;**
  . . . - Oficiul Poştal nr. 4, . . . **Calea Bucureşti nr. 46**
- **GIURGIU** . . . - Oficiul Poştal nr. 1, . . **Str. Mircea cel Bătrân nr. 18;**
  . . . - Oficiul Poştal nr. 2, . . . **Şos. Bucureşti Bl. 205;**
  . . . - Oficiul Poştal nr. 3, . . . **Aleea CFR nr. 10;**
  . . . - Oficiul Bolintin Vale, . . . **Str. Republicii 5A;**
  . . . - Oficiul Călugăreni, . . . **Comuna Călugăreni;**
  . . . - Oficiul Crevedia Mare, . . . **Comuna Crevedia Mare;**
  . . . - Oficiul Ghimpaţi, . . . **Comuna Ghimpaţi;**
  . . . - Oficiul Hotarele, . . . **Comuna Hotarele;**
  . . . - Oficiul Izvoarele, . . . **Comuna Izvoarele;**
  . . . - Oficiul Mihăileşti, . . . **Calea Bucureşti 70;**
  . . . - Oficiul Roata de Jos, . . . **Comuna Roata de Jos;**
- **IAŞI** . . . - Oficiul Poştal nr. 1, . . . **Str. Cuza Vodă nr. 3;**
  . . . - Oficiul Poştal nr. 8, . . . **Str. Costache Negri nr. 64**
- . . . - Oficiul Poştal nr. 1, . . . **Piata Victoriei nr. 8;**
  . . . - Oficiul Poştal nr. 3, . . . **Sos. Nordului nr. 2;**
  . . . - Oficiul Poştal nr. 6, . . . **Str. Postei nr. 75;**
- **PLOIEŞTI** . . . - Oficiul Poştal nr. 7, . . . **Str. Erou M. Moldoveanu nr. 6;**
  . . . - Oficiul Poştal nr. 10, . . . **Bd. Republicii nr. 102;**
  . . . - Oficiul Poştal nr. 11, . . . **Aleea Chimiei nr. 6;**
  . . . - Oficiul Poştal nr. 12, . . . **Str. Malu Roşu, nr. 101;**
  . . . - Oficiul Poştal nr. 13, . . . **Bd. Bucuresti nr. 24;**
  . . . - Oficiul Poştal nr. 14, . . . **P-ta 1 Decembrie 1918 nr. 2**
- **TIMIŞOARA** . - Oficiul Poştal nr. 1, . . . **B-dul Revoluţiei nr. 2**

PRESTĂRI SERVICII

47. **Caze constructii cu energie zero Producem structuri din lemn si metal pentru constructii independente energetic, zero energie sub brandul nostru CazeDetalii pe www.caze.ro.www.socri.r ohttps://facebook.com/ca sepasive. 50.000 €; ☎0773.761.432 socri@socri.ro**

48. **Certificate** urbanism, autorizatii de constructii firma cu experianta obtine certificate urbanism, avize si autorizatii constructii (Enel, Distrigaz, Pompieri ISU, ISC, Cultura MCC etc). Servicii de proiectare. Consultanta gratuita **150 L;** ☎0748.109.909 cristian@cityconsinv.ro

49. **Construct montaj acoperis reparatii, montaj acoperis; montaj tigla ceramica, metalica; jgheaburi, burlane; mansardari; izolatii exterioare, interioare; tencuieli. Discount la sistem complet intre 10-15% din valoarea totala ☎0738.229.888/ 0739.116.009 constructmontaj3@gmail.com**

50. **Constructii case la rosu, case executate la cheie Constructii case la rosu; caramida Porotherm, fier romanesc fasonat direct din fabrica, betoane mecanizate. Toate materialele de constructii au inprovenienta certificate de calitate si conformitate; ☎0735.390.490 contact@construimcaselacheie.ro**

51. **Constructii** case si vile la rosu Firma / constructor cu experienta executam case, vile, blocuri la rosu, demolari, subzidiri, consolidari, renovari etc.Materiale de constructii.Autorizatii, avize, urbanism. **49 €;** ☎0748.109.909 cristian@cityconsinv.ro

52. **Constructii case vile si apartamente, amenajari. Case la rosu, la gri sau la cheie, renovari, sistematizari. Realizam lucrari de constructii, lucrari industriale, amenajare sau reparatii la preturi corecte si transparente, termen de executie mic, avantajos, ☎0722.698.101 pavelescu.aurel1@gmail.com; contact@arhi-tech.ro**

53. **Constructii** funerare, servicii funerare, cavouri,borduri mozaic,marmura,granit,sculpturi pe cruci mozaic,marmura,granit,placi marmura,cruci fier noi,vaze marmura,candele marmura,granit felinare noi,reparatii,vopsitorii,punem geamuri si inmormantari,sapaturi urne,deshumari oseminte,incinerari si orice fel de sapaturi,apa gaze,haznale,fose,saci oseminte,preot,capela,biserica,restaurant,microbuz persoane,dric funerar,transport biserica,capela,biserica,spital,acasa.In toata tara executam amenajari morminturi.Nonstop,Florin. ☎0768.500.865

54. **Constructii** si amenajari renovari case apartamente Echipa dedicata si profesionista cu experienta (lucram din 2002) de constructii si amenajari, renovari case, apartamente. Oferim preturi competitive! ☎0799.832.513 alexacons989@gmail.com

55. **Curatenie profesionala la preturi corecte pentru orice tip de spatiu, bucatarie, baie, living, birouri, spatii proaspat renovate, la domiciliu, spatii comerciale. www.curatlux.ro ☎0774.632.202 geanimanagement@yahoo.com**

56. **Decopertam/** demolam ziduri decopertam faianta si gresie, demolam ziduri, spargem betoane, decopertam tencuiala, sapa, etc. Asiguram evacuarea molozului. Echipa cu experienta la preturi convenabile. ☎0722.768.555

57. **Demolam** pereti, decopertam gresie, demolam case bloc demolam pereti in apartament. Demolam case, blocuri, hale industriale. Decopertam gresie, faianta, tencuieli in apartamente. **100 L;** ☎0724.971.229 office@constructii-instalatii-piscine-irigatii.ro

58. **Drummond** Construction Systems Ltd.Constructii Constructii case pe structuri usoare, Termoizolatie, rezistenta la seisme, case pasive, independenta energetice, Structura din lemn, ignifugat + fungicizat, constructii rapide, panouri preuzinate. **500 €;** ☎0732.092.750 drummond.systems.office@gmail.com

59. **Echipa** baieti facem curatenie in Bucuresti (toate sectoarele) in Ilfov si provincie .Transporturi mobila, electrocasnice, moloz si ce nu mai este util in casa, la cererea clientului.Florin ☎0768.500.865

60. **Echipa** cu experienta executa gresie 20 Lei. Rigips 15 Lei. Glet 4 Lei. Lavabil 3 Lei. Polistiren 25 Lei. Case la rosu ☎0735.926.623 marinstefan90@yahoo.com

61. **Echipa** cu experienta executa faianta si gresie 25 Lei. Rigips 17 Lei. Glet 4 Lei. Lavabil 4 Lei. Polistiren 20 Lei. Tencuiala 13 Lei. Case la rosu ☎0761.775.802 marinstefan90@yahoo.com

62. **Echipa** cu experienta executa lucrari de calitate, gresie si faianta, glet, rigips, tencuieli plecari cu polistiren, sapa, garduri, lavabil, garantam cele mai mici preturi de pe piata, ☎0761.775.802 Marinstefan90@Yahoo.com

63. **Echipa** cu experienta executa, faianta 20l rigips 17L glet 9L lavabil 5L polistiren 25L tencuieli 10 L; ☎0761.775.802 Marinstefan90@Yahoo.com

64. **Echipa de fierari betonisti, muncim calitativ, accesibil, rapid; ☎0745.430.453**

65. **Echipa** executam zidarie, tencuiala, gresie, faianta, gleturi, zugraveli, electrice, sanitare. ☎0766.923.531/ 0767.404.347

66. **Echipa** serioasa executa lucrari de constructii, faianta, rigips, glet, lavabil, tencuieli, placari cu polistiren, ☎0735.926.623 Marinstefan90@yahoo.com

67. **Echipa,** case la rosu, lemn, placari polistiren, decorativa, garduri, dose, pavaje, tencuieli, zugraveli, gleturi, rigips; ☎0725.498.142

68. **Eisol Security, sisteme complete de securitate oferim urmatoarele servicii: analiza de risc la securitatea fizica, proiectare sisteme de securitate,instalare si mentenanta sisteme de securitate, alarmare si alertare in caz de incendiu, ☎0726.444.494 office@eisol.ro**

69. **Electrician** acord garantie pt interventii de urgenta, instalatii noi 220/380v, schimbat tablouri de sigurante, montat contoare pasante, reparat si modificat circuite vechi, montat corpuri de iluminat, senzori, etc; ☎0763.357.557 dragos682006@yahoo.com

70. **Electrician autorizat, cu o experienta de peste 10 ani, execut instalatii electrice pentru locuinte si spatii comerciale. ☎0726.479.798 ppeugen11@gmail.com**

71. **Electrician** autorizat ANRE interventii de urgenta cu vasta experienta execut instalatii electrice 220/380 schimbat instalatii (cupru), reparatii, montaj tablouri electrice, lampi. Seriozitate, garantie, executie rapida si avantajoasa **50 L;** ☎0723.022.738/ 0723.022.738 instalatii_electrice70@yahoo.ro

72. **Electrician,** echipa de 2 electricieni, executam lucrari la case, vile, magazine, automatizari. Pret pe loc de priza, intrerupator sau bec este de 55L pe bucata, tabloul este separat. Putem oferi si factura, **55 L;** ☎0799.028.428 simionmihai1894@yahoo.com

73. **Electrician,** accesibil, autorizat, execut lucrari complete, instalatii noi, pe cupru, 380/220/24 volti. Vile, apartamente, case si impamantari, Adrian; ☎0720.137.382

74. **Execut acoperisuri din tigla metalica, orice tip de tabla, dulgherii, mansardari, ghene bloc. Mici reparatii de urgenta. ☎0729.656.996**

75. **Execut** amenajari interioare Renovez apartamente si case: gresie, faianta, parchet, glet, rigips, tavane casetate, instalatii sanitare, rog seriozitate preturi acceptabile. Petru. ☎0725.265.910 dadincappehip_hop@yahoo.com

76. **Execut** demolari case in Bucuresti , Ilfov si la tara, zugravi,echipa baieti facem demolari case, ziduri, decopertari faianta, gresie, parchet, debarasare molozuri si lucruri nefolosibile, dam si cu lavabila, vopsim orice ☎0768.500.865

77. **Execut** lucrari de decopertat, gresie si faianta, cu tot cu carat molozul, la mica intelegere; ☎0734.943.308

78. **Execut** lucrari de zugravit posibil angajare; ☎0731.268.283

79. **Execut** poze ceramica, in Bucuresti, Ilfov si provincie,firma de constructii efectuam poze ceramica, alb negru/color, sculptam cruci si placi marmura, granit. ☎0768.500.865

80. **Execut** sapaturi apa, haznale, in Bucuresti, Ilfov si provincie ,echipe baieti facem sapaturi apa, haznale, santuri, fose, cavouri, inmormantari, deshumari oseminte, urne si inhumari urne, oseminte, poze ceramice, sculpturi, cruci, marmura, transport funerar (dric). Florin ☎0768.500.865

81. **Execut** servicii funerare complete sicriu cruce transport funerar, imbalsamare,constatare deces,declararea decesului primarie,acte cimitir,incinerare,biserica,manipulare sicriu,prosoape,batiste,lumanari,vase mancare,coliva,prescuri,preot,capela,biserica,microbuz persoane,restaurant,parastase,cruci fier,candele fier,coroane jerbe,doliu si piept toiag,sapaturi gropi,inmormantari,deshumari,oseminte urnesi orice fel de sapaturi,saci oseminte,amenajari morminturi,vopsim grilaje,candele in toate sectoarele si provincie,nonstop.Florin; ☎0768.500.865

82. **Executam acoperisuri tigla metalica, orice tip de tabla, dulgherii, mansardari, ghene bloc. Mici reparatii de urgenta ☎0748.923.427**

83. **Executam** lucrari, finisaje, zidarii, tencuieli, rigips, instalatii electrice si sanitare, acoperisuri. Rugam maxima seriozitate; ☎0786.632.392

84. **Executam** sapa autonivelanta, mocheta, parchet, pvc Executam: sapa autonivelanta, montaj mocheta, parchet, covor PVC. Avem experienta profesionala de peste 10 ani in domeniul pardoselilor interioare, oferim calitate garantata, tel: **10 L;** ☎0784.163.710 Matachegabrielmircea@yahoo.com

85. **Executie lucrari de hidroizolatii Sasoia 2003 executa lucrari de hidroizolatii cu membrane termosudabile, hidroizolatii lichide Revimca si cu cimenturi osmotice Vandex. ☎0744.344.787 office@sasoia2003.ro**

86. **Expertiza** Mlpat, Bucuresti ANDAROS IMOB elaboreaza expertize tehnice specializate in rezistenta si constructii, exigentele A1 si A2.Te putem ajuta cu orice expertiza MLPAT necesara. Ai nevoie de expertiza MLPAT? ☎0723.095.532 andaros.imob@gmail.com

87. **Expertiza Mlpat, cadastru, proiecte, Bucuresti echipa din care suntem formati presteaza servicii de inginerie si consulanta in domeniul constructiilor, servicii de expertiza tehnica, proiectare, verificare proiect, servicii de urbanism si arhitectura ☎0723.095.532 office@andaros-imob.ro**

88. **Fatade** ventilate Montam fatade ventilate. Suna acum si discutam, **40 €;** ☎0744.876.332 office@constructii-instalatii-piscine-irigatii.ro

89. **Firma** constructii Echipa profesionista constructii executam case la cheie, amenajari interioare apartamente, **1 L;** ☎0731.575.705 mgm_cornel@yahoo.com

90. **Firma** constructii, firma serioasa pe piata oferim o gama larga de servicii pentru dumneavoastra. **100 L;** ☎0772.020.621 my_amore@yahoo.com

91. **Firma curatenie, servicii de curatenie Bucuresti, Real Cleaning are ca obiect de activitate curatenia la domiciliu, curatenie birouri, curatenia pentru sedii firme, servicii de curatenie Bucuresti dar si in zonele limitrofe. ☎0749.082.195 office@realcleaning.ro**

92. **Firma** de constructii cu 15 ani de activitate construim case/vile la rosu sau la cheie, mansarde, acoperisuri, garduri, alei, pavele, amenajari interioare si exterioare, renovari apartamente, spatii comerciale, case/vile, orice lucrare in acest domeniu. ☎0761.134.500 alinfloricica92@yahoo.com

93. **Firma de constructii executa constructii case la rosu si la cheie, amenajari interioare, exterioare, instalatii electrice, sanitare, acoperisuri, hidroizolatii. Detalii pe fb: Gmcsupremestyle ☎0724.385.143**

94. **Firma** de curatenie Curatlux oferim clientului curatenie profesionala la preturi corecte. Asiguram servicii de curatenie pentru orice tip de spatii. **2 L;** ☎0774.632.202 GEANIMANAGEMENT@YAHOO.COM

95. **Glet,** rigips, tencuiala, parchet, faianta, lavabil, placari expandat, echipa se deplaseaza; ☎0761.024.689

96. **Hidroizolatii Conduraru 15 ani de experienta, Conduraru Grup Construct, are o experienta de peste 15 ani in furnizare si montaj specializat in hidroizolatii terase sisteme noi, sau lucrari de reabilitare izolatii terase. Telefon: ☎0721.724.104/ 0756.724.104 office@hidroizolatii-conduraru.ro**

97. **HIDROIZOLATII,** execut lucrari de hidroizolatii cu membrane bituminoase profesionale pentru terase de bloc, hale, fundatii, balcoane, garaje etc, execut si reparatii: inlocuire guri de scurgere aerisitoare, seriozitate ☎0740.075.174

98. **Inchiriem** buldoexcavator JCB 3cx cu picon 4x4 cu operator cu experienta pentru Bucuresti si Ilfov. Dotat cu cupa multifunctionala in fata de 1m3, furci pentru paleti, brat pentru excavare si cupe de 300 400 mm, 600 mm si picon. ☎0757.112.255 ninamariasof@yahoo.com

99. **Instalatii mecanica si tapiterie de scena. Amenajari sali de spectacole, proiectare, executie si montaj instalatii de scena pentru teatre, tapiterie de scena, ☎021.434.95.24/ 0722.458.475 prothalia@yahoo.com**

100. **Instalatii** Sanitare, Instalatii termice, Executam lucrari din orice mareriale: ppr, cupru, pex, cauti un instalator rapid si serios? Noi avem solutia. Remediem rapid orice problema, ne deplasam la locatie in cel mai scurt timp posibil. **100 L;** ☎0721.822.997 Adrianburtan42@gmail.com

101. **Instalatii** si amenajari interioare sanitare, termice, incalzire, masini de spalat, aragazuri. Reparatii subsoluri, schimbat coloane de apa, coloane de scurgere, coloane de incalzire. Faianta, parchet, rigips. Interventii 24/24 ore. ☎0752.960.488

102. **Instalator** 22 ani experienta, execut lucrari de calitate la preturi cumsecade. ☎0774.994.658

103. **Instalator** bun si ieftin. ☎0775.603.830 wenemil3@yahoo.com

104. **Instalator** bun si ieftin. ☎0727.234.730 daninstalator2015@yahoo.com

105. **Instalator execut instalatii tehnico - sanitare, montaj centrale termice, preturi avantajoase ☎07961977715**

106. **Instalator accesibil autorizat execut: instalatii sanitare- apometre, cazi, wc+ rezervor, baterii, robineti, tevi sparte, boilere, cabine dus, desfundari sifoane scurgeri subsoluri; ☎0733.722.294/ 0724.427.666**

107. **Instalator accesibil autorizat ANRE, execut instalatii gaze(modificari ale instalatiilor existente de gaze) obiecte sanitare-cabine dus, lavoare, cazi baie,vase toalete),centrale termice, montaj aragazuri, apomentre, calorifere, robineti, baterii wc+bazin, detectoare gaz electovan-senzori gaze) hidrofoare,boilere, ☎0766.257.867/ 0720.992.196**

108. **Instalator autorizat non stop execut: instalatii sanitare, gaze cazi, chiuvete, apometre, robineti, tevi sparte, baterii, wc, rezervor, desfundari scurgeri montat reparat aragaze; ☎0724.600.234/ 0769.856.694**

109. **Instalator** autorizat gaze/apa serios, Instalator, execut montaj centrale, calorifere, senzori gaz cu electrovana, incalziri, modificari, revizii si verificari, instalatii gaze, aprobari gaze, proiecte, instalatii bai, coloane blocuri. ☎0786.874.095 Nelu_49@yahoo.com

110. **Instalator** desfundari cu sarpe electric Desfundare cu sarpe electric. Factura asociatii. Comision. ☎0775.603.830 wenemil3@yahoo.com

111. **Instalator si electrician carotare si demolare Echipa formata din instalator si electrician cu experienta de peste 18 ani executam, reparam si modificam instalatii termice, electrice si sanitare la un pret convenabil si intr-un timp foarte scurt. 100 L; ☎0727.356.330 georgescuionutsorin@yahoo.com**

112. **Instalator,** calificat/ necalificat cu sau fara experienta. Program full time 8 ore, salariu atractiv detalii la telefon) ☎0745.186.391 ciopei_catalin11@yahoo.com

113. **Maistru** execut zugraveli, gresie, faianta, instalatii sanitare, electrice, mozaic, tamplarie, zidarie, dulgherie, hidroizolati, terase, carton dulgherie, marmura ☎0729.633.656

114. **Meserias** recent intors din Franta execut finisari interioare, instalatii sanitare, termice. ☎0739.417.913 Construimcase06@yahoo.com

115. **Meserias** finisaje interioare, exterioare calitate la pret accesibil: montaj rigips, glet, lavabila, termosistem, parchet, tapet, mont usi, gresie, faianta, scafe, sanitara, electrica etc **15 L;** ☎0767.720.778 activ.renov21@yahoo.com

116. **Mester,** designer execut lucrari apart., magazine mester cu experienta si cunostinte de design renovez, decorez apart. si magazine. lucrez si in constructii. execut lucrari de gresie, faianta, marmura, laminat. vopsit, gips carton, seminee, piatra ☎0760.963.922 ramona1@ymail.com

117. **Meta sisteme de rafturi Meta va ofera rafturi de depozitare calitate premium, fabricate cu cele mai moderne si flexibile linii de productie controlate de tehnologii PPS si CAD/CAM de ultima generatiewww.sistemederafturi.ro ☎0758.055.057/ 0758.023.027 office@sistemederafturi.ro**

118. **Mihalcea** Serv SRL Se adreseaza atat persoanelor fizice cat si juridice, executam orice tip de proiect indiferent de stadiul in care se afla, detinem un portofoliu bogat si o logistica aferenta pentru orice etapa (scule, utilaje, siteme, etc); ☎0722.125.705

119. **Montaj** covor pvc - linoleum covorul pvc propus de firma noastra este eterogen, antibacterian, antistatic, trafic intens de la firma Tarkett. Grosime 2 mm strat de uzura 0,7 mm la pretul de 8 eu/mp. Montaj in scafa 4 eu/mp, **4 €;** ☎0767.171.299/ 0722.283.920 paulservcom@yahoo.com

120. **Montaj** tapet si fototapet 15 lei mp. **15 L;** ☎0763.333.041 dubdanyel87@yahoo.com

121. **Parchetar** montez, raschetez, paluxez parchet. Masina cu aspirator. Preturi minime. ☎0724.608.136

122. **Parchetar** raschetez, montez parchet orice tip, dusumele, scari, usi interior, zugraveli; ☎0720.551.903

123. **Parchetar,** exprienta 25 de ani, montez parchet laminat calsic, stratificat, reparatii parchet, sfaturi cumparare, ajutor transport; ☎0762.271.242

124. **Parchetar,** montaj, raschetat parchet masiv Echipa parchetari profesionisti va ofera urmatoarele servicii: raschetare parchet vechi, innegrit, denivelat, patat, zgariat, raschetam si montam parchet masiv, exotic, stratificat, dusumea. **13 L;** ☎0764.371.360 parchetaribucuresti@gmail.com

125. **PLACAT CU POLISTIREN, GLET, ZUGRAVELI, TENCUIALA; ☎0768.530.870**

126. **Producem** si montam o gama variata de produse companie specializata productie plase de insecte, productie rulouri exterioare, montaj si intretonere tamplarie pvc salamander, produse din sticla, usi automatizate garaj, marchize, rolete, jaluzele. ☎0799.993.000 office@bm-alutech.com

127. **Produse** pentru tratamentul lemnului cu substante ignifuge, anticarii, antifungice, insecticide, confera lemnului rezistenta sporita impotriva inamicilor naturali si impotriva incendiilor ☎0233.234.544/ 0723.274.875 office@romtecgrup.ro

128. **Reconditionari cazi de baie Reconditionari, emailari cazi baie, efect de portelan prin pulverizare pistol cu aer cald, experienta, profesionalism, garantie 4 ani, 300 L; ☎0723.349.476 emailari_cazi@yahoo.com**

129. **Reparatii acoperisuri tigla metalica, lindab, Bilka. dulgjerie, tabla zincata. Oferim garantie, factura. Orice fel de acoperisuri executam in toata tara. Pensionari reducere 20%. ☎0738.229.888**

130. **REPARATII - MONTATORI TABLA LINDAB, ZINCATA, MODIFICARI ACOPERIS, MANSARDA SI REPARATII; ☎0739.116.007**

131. **REPARATII, JGHEABURI, BURLANE, SORTURI, PARAZAPEZI SI MICI REPARATII; ☎0736.673.377**

132. **Servicii instalatii gaze Bucuresti-Ilfov autorizare ANRE ,executam lucrari de calitate in domeniul instalatiilor de gaze si termice la cele mai bune preturi. Proiecte la cheie pentru toate instalatiile de gaze natural: proiectare, executie, instalare, punere in functiune si intretinere ☎0721.631.761/ 0788.388.625 contact@victoriaglobal.ro**

133. **Sobar** specialist execut sobe, seminee, reparatii, scuturat cosuri; ☎021.221.66.99/ 0745.991.298

134. **Specialist** in zugraveli, rigips, tencuieli, faianta-gresie, polistiren, reformez/ construiesc complet case. Calitate, seriozitate; ☎0729.219.332

135. **Taiem** lemne cu drujba, in Bucuresti, Ilfov si provincie ,echipa de baieti taiem lemne cu drujba, tundem iarba, spargem lemne cu toporul, asezam si strangem iarba ☎0768.500.865

136. **Taiere,** toaletare copaci taiem, toaletam, scoatem radacini copaci, defrisam si deztelenim terenuri, la cerere asiguram incarcare in auto, transportam masa lemnoasa, descarcam si depozitam la groapa de gunoi. **300 L;** ☎0744.876.332 dragomircornelcristi@yahoo.com

137. **Tamplarie** PVC tamplarie PVC Germania cu geam termopan la pret de fabrica, montaj si transport gratuit; ☎0721.511.311

138. **Tigla** metalica, montaj, orice tip de tabla, tigla ceramica ☎0738.492.208

139. **Usi culisante premium din aluminiu by Reynaers usi glisante Concept Patio® 155 este un sistem glisant ?i liftant-glisant premium, foarte bine izolat termic, conceput pentru a crea zone vitrate mari, îmbinate cu un confort sporit. Usi armonica din aluminiu. ☎0732.557.799 office@authentique.ro**

140. **Vitrine, usi si balustrade din sticla securizata sunt concepute in special pentru partitionari magazine si birouri. Balustrada din sticla este construita fara elemente verticale oferind astfel o vizibilitate maxima atat din interior cat si din exterior. ☎0732.557.799 office@authentique.ro**

141. **Zidar,** zugrav, faiantar, glafuri, izolatii cu polistiren, tencuieli, scari bloc; ☎0728.479.535/ 0720.108.213

142. **Zugrav** profesionist amenajez apartamente: glet, lavabila, reparatii, glafuri, camere la gata, parchet etc. Dl. Dan; ☎0751.424.183

143. **Zugrav,** particular, avantajos, la preturi bune; ☎0729.658.439

144. **Zugrav,** mester zugraveli, glafuri, usi- ferestre, balcoane, parchet, montat faianta, rigips, tencuieli renovari; ☎07279577872

Cursuri, meditaţii, şcoli, traduceri

1. **Cursuri calificare Bucuresti pentru electrician, instalator, maseur, coafor, mani-pedi, frizer, operator calculator, mecanic auto, fierar, tinichigiu auto, electrician auto, bucatar, ospatar, vanzator, macelar, zugrav-vopsitor, zidar-pietrar, faiantar-mozaicar, dulgher-tamplar, lacatus mecanic, buldo-excavatorist, fochist, moto-stivuitorist, cofetar, patiser, instructor sportiv. Diplome acreditate M.M. si M.E.C. Plata in rate!!! ☎0723.780.069**

2. **Cursuri calificare formare profesionala, Asociatia Bucharest Business School. Cursuri alimentatie publica, constructii, servicii si notiuni fundamentale de igiena ☎0723.631.967/ 0765.276.239 asociatiebbs@yahoo.com**

3. **Cursuri calificare peste 100 meserii, Cursuri de calificare,recalificare,specilalizare , perfectionare, initiere,igiena, I.S.C.I.R.Alimentatie, turism, constructii, auto, infrumusetare, SSM, PSI, A.N.R.E., certificate Ministerul Muncii. Cursuri ISCIR: stivuitorist, fochist, macaragiu, masinist pod, operator GPL, imbuteliator, prelungire autorizatii; ☎0784.238.728/ 0744.437.105 fundatiaaptbucuresti@ yahoo.com**

4. **Cursuri de calificare - Scoala de meserii Serban, cursuri autorizate de calificare in urmatoarele meseri : maistru mecanic auto,mecanic auto,tinichigiu / vopsitor auto,mecanic vulcanizator, maistru in constructii, schelar, lucrator finisor; ☎0722.302.252/ 021.252.03.82 secretariat@scoalaserban.ro**

5. **Cursuri operator calculator. Cursuri de perfectionare intensive avizate Ministerul Muncii si Educatiei: Operator calculator electronic si retele; contabilitate primara cu utilizarea calculatorului; contabilitate financiara, ☎0724.772.425/ 0770.434.606 office@cursuri-picon.ro**

6. **Gradinta FEG Bucuresti gradinta de weekend pentru zi si noapte. Inscrieri pentru program de weekend si vacante! ;Oferim copiilor dvs activitati educative si distactive Asiguram cazare+masa si personal dedicat.Pentru paritii ocupati in weekend oferim o alternativa distactiva in care copii dvs vor petrece timpul intr-un mediu placut.Tarife 1 zi+ 1 noapte= 250 lei; 2 zile+2 nopti= 350 lei; 3 zile+3 nopti= 500 lei Predare si in limbi straine (engleza, franceza, germana) Str George Missail nr 54,sect 1pta Domenii) ☎021.311.10.54/ 0788.424.314/ 031.405.27.31**

7. **Matematica,** fizica orice nivel, meditez la domiciliul elevului; ☎0723.491.828

8. **Matematica,** fizica, capacitate, bacalaureat, admitere facultate, experienta 40 ani si la domiciliul elevului, pret/ ora, **50 L;** ☎0732.916.096

9. **Matematica, profesor 50 ani experienta, pregatesc elevi pentru bacalaureat, capacitate, corigente, etc. ☎0753.055.841/ 031.409.14.59**

10. **Meditatii** la limba franceza orice nivel. Meditatii la domiciliul elevului, orice nivel sau varsta, cu accent pe limba vorbita, folosind manuale editate in Franta. Experienta 25 de ani ca profesoara de limba franceza in invatamantul de stat **50 L;** ☎0775.178.171

11. **Meditatii** limba germana, vorbitor nativ, organizez cursuri/ meditatii de limba germana pentru copii de orice varsta cat si persoanelor adulte care doresc sa isi imbunatateasca cunostintele de limba germana **80 L;** ☎0745.305.607 amalia.dragne@yahoo.com

12. **Meditatii** limbi straine si romana pentru straini meditez la client sau via skpe oriunde, basic sau avansat. Metode moderne si practice, manuale interesante, exercitii, rezultate rapide, absolventa Universitatea Bucuresti, 39 ani. **60 L;** ☎0723.590.128 elena.raducu@gmail.com

13. **Meditatii** matematica, romana, engleza Pregatire pentru evaluare, bacalaureat, facultate, la domiciliul elevului. Primiti factura+chitanta. Garantam rezultate deosebite pentru cei ce doresc sa invete. ☎0721.984.790 ecc@upcmail.ro

14. **Meditatii/cursuri** utilizare PC, programare sedinte/meditatii pt. utilizarea computerului personal: programare IT, Word, Excel, Photoshop, Internet. La domiciliul clientului, factura+chitanta. Nivel incepatori, intermediari, avansati, ☎0721.984.790 ecc@upcmail.ro

15. **Meditez** matematica fizica orice nivel, profesor cu deosebita experienta, meditez matematica, fizica orice nivel, inclusiv Bac, admitere facultate, olimpiade, evaluare nationala si studenti. Lucrez si in weekend-uri+in toate vacantele; ☎0745.365.972 ll632743@gmail.com

16. **Organizam** cursuri de sah pentru copii, zona Titan sala de sah Savi Club, organizeaza cursuri de sah pentru copii, pe nivele de cunostinte diferite (incepatori/medii/avansati), cursurile fiind sustinute de antrenori cu experienta in predat; **25 L;** ☎0723.495.086 adi987@yahoo.com

17. **Profesoara** de romana engleza I-XII, pregatire intensiva, evaluare nationala, bacalaureat, admitere performante. Meditez domiciliu elev. ☎0745.271.605

18. **Profesor gr. I cu practica deosebita la gimnaziu si liceu, pregatesc cu succes fizica, matematica, chimie pentru orice nivel, evaluari, recuperari si admitere facultate; ☎0728.671.837**

19. **Scoala de dans Dance Addiction Calarasi initiere si instruire copii si adulti in arta dansului. DanceAddiction.ro ajuta atat copiii cat si adultii sa-si descopere,si sa-si dezvolte aptitudinile pentru danswww.danceaddiction.ro ☎0735.335.607 odaeclement@yahoo.com**

20. **Scoala** de meserii autorizate, sprijin angajare frizer, coafor, manichiura, pedichiura, sudor, stivuitorist, ISCIR, croitor, infirmiera, brutar, ospatar, cofetar, bucatar, maseur, **400 L;** ☎0751.855.929/ 0726.964.482 cursuri_romania@yahoo.com

21. **Traduceri** autorizate Real Translations Traduceri legalizate orice limba, interpretariat, servicii supralegalizare, apostila Haga, legalizari la ambasade, vizari acte studii, experienta 15 ani, traducatori profesionisti, preturi minime. ☎0723.795.265 office@real-translations.ro

22. **Traduceri de top Bucuresti Global Top Business s-a creat si s-a dezvoltat in timp deoarece am inteles nevoia clientilor si cat de important a devenit pentru fiecare persoana sa gaseasca un birou de traduceri de incredere. 15 L; ☎0721.623.981/ 0771.056.847 traducериglobaltop@yahoo.com**

Evenimente, petreceri

1. **Accesorii coafuri mirese si evenimente by Arya Accesorii de par ce aduc un plus de stralucire si eleganta coafurii si rochiei de mireasa. Pentru ziua nuntii sau pentru o ocazie cu totul speciala alege sa iti impodobesti parul cu o bijuterie unica ☎0755.298.971 catrinelv@gmail.com**

2. **Cununii** sector 5 si 6 Restaurant Elena, la 300 metri de casa de cununii sect. 6, situat la intersectia Drumul Sarii & Calea 13 Septembrie organizeaza cununii. Capacitate terasa 100 locuri. restaurantelena.ro **110 L;** ☎0747.110.070 restaurantelena@yahoo.ro

3. **Formatia WOW Band, va puteti bucura, la petrecerea dumneavoastra, de un repertoriu vast incepand de la muzica ambientala, cafe concert, muzica usoara, cover-uri, pana la autenticul folclor. ☎0769.630.501 contact@wowband.ro**

4. **Formatie Nunta Bucuresti Mihai Andrei Band una din cele mai cunoscute formatii nunta din Bucuresti datorita seriozitatii cu care trateaza evenimentele angajate si transparentei cu care se afisaza in spatiul online; www.mihaiandreiband.ro ☎0736.621.651 contact@mihaiandreiband.ro**

5. **Fotografie** botez, nunta, petreceri private, nunta, botez, cununie civila, servicii foto, evenimente la preturi accesibile ☎0764.358.582/ 0754.371.715 office@thecolorshot.ro

6. **Limuzine,** limuzina VIP de inchiriat LimuzineVIP va ofera o gama larga de servicii, putand satisface orice dorinte si exigente ale clientilor sai. Suport whatsapp nonstop tel, (Vodafone LimuzineVIP.ro) **100 €;** ☎0726.708.407 par_criss_trans@yahoo.com

7. **Machiaj mireasa, Alexandra Rîpeanu Make-up Artist make-up artist cu experienta, specialist in corectie si remodelare sprancene, ofer servicii profesionale de machiaj pentru mirese/nunti, evenimente, petreceri, sedinte foto, ocazii speciale. 300 L; ☎0755.298.971 catrinelv@gmail.com**

8. **Parastase** Ghencea, restaurant Elena organizeaza parastase si pomeniri, meniuri all inclusive de la 58 Ron, meniu post cu bautura alcoolica si racoritoare, plus cafea la 65 Ron. www.restaurantelena.ro **65 L;** ☎0747.277.232

9. **Pipera Vila de lux de inchiriat pentru evenimente, petreceri private, house party, onomastici, nunti. Vila dispune de club jacuzzy, sauna, bar, biliard, dormitoare. Mai multe detalii la telefon, 399 €; ☎0784.668.383 luxurymansionpaty@gmail.com**

10. **Restaurant Damascus, cofetaria Sham restaurant cu specific arabesc, situat chiar vis-a-vis de intrarea in stadionul Arena Nationala. Cofetaria Sham - Cu laborator propriu, ofera cele mai bune prajituri orientale specifice Damascului. ☎0729.328.768/ 0760.985.858**

11. **Salon Elegance - rochii de mireasa serie si unicat produce si comercializeaza rochii de mireasa serie si unicat pentru cel mai frumos moment din viata fiecarei mirese. Oferim o gama larga de accesorii ce confera stil si eleganta.www.elegance-ama.ro ☎0731.325.436/ 0731.325.437 contact@elegance-ama.ro**

Îngrijire, sănătate

1. **Alina** locatia centrala, destinat domnilor tanara 23 de ani cunoscatoare a mai multor tehnici si tipuri de masaj va ofera 3 tipuri de masaj: de relaxare, terapeutic, si reflexotarapie. Masajul se efectueaz? pe pat nu pe masa de masaj. **150 L;** ☎0734.892.693

2. **ALTRA CASA FELICE - Clinica recuperare geriatrica Nou!!! Centru de zi (asistenta medicala, recuperare, terapie ocupationala, Alzheimer?, dementa)Nou!!! Ingrijire medicala varstnici in regim hotelier! ☎0722.371.200 office@altracasa.ro**

3. **Bone si menajere Bucuresti si zona de Nord avem ceea ce va doriti. Echipa bona- menajera-Baneasa se ocupa de selectia, initierea si plasarea unei bone sau menajere in zona de Nord (Baneasa, Otopeni, Pipera, Balotesti, Tunari si nu numai) ☎0721.750.857/ 0764.884.393 office@bona-menajera-baneasa.ro**

4. **Cabinet Stomatologic Piano Cabinet Cabinet modern utilat unde va veti simti ca acasa.Veniti la PianoCabinet pentru a va darui zambetul perfect ! Servicii complete; ortodontie, pedodontie, profilaxie, chirurgie estetica dentara si faciala. ☎0734.462.133/ 021.310.91.35 pacient@pianocabinet.ro**

5. **Camin batrani Floriana House oferim conditii de cazare preferate de toti batrani, varstnici care doresc sa petreaca timpul intr-un mediu linistit, curat si sa fie tratati cu respect de personalul calificat. ☎0723.786.244/ 0767.906.264 b72agf@yahoo.com**

6. **Camin** de Batrani Camin pentru Batrani, Grepomed.Gazduim si oferim asistenta medicala si recuperatorie varstnicilor, indiferent de diagnostic. ☎0732.897.440

7. **Camin de batrani Acasa, infirmiera si asistenta Camin de batrani in Ilfov Domnesti. ☎0722.462.671/ 0769.840.200 sctoro95@yahoo.com**

8. **Camin de batrani Bucuresti, Acasa la Bunici: ingrijire, asistenta medicala si recuperare zilnica. Se afla intre parcurile Carol si Tineretului. O oaza de 700 mp de verdeata in centrul Bucurestiului, ☎0724.384.753 office@caminul-acasa-labunici.ro**

9. **Camin de batrani Bucuresti, Monsan Center Va oferim conditii la cele mai inalte standarde de calitate, intr-un mediu ambiant placut si familial menit sa va confere caldura si sentimentul de acasa . ☎0723.798.783/ 0722.259.654 office@monsan.ro**

10. **Camin de batrani Bunica Ecaterina, servicii cazare; servicii medicale 24/24, servicii medicale asigurate, nutritie personalizata; servicii speciale de ingrijire personala, consiliere psihologica ☎0732.011.302**

11. **Camin de batrani Teomar Sante, La Teomar Sante veti gasi o ingrijire deosebita.Teomar Sante este un centru rezidential cu capital privat, deschis in 2018, cu scopul de a oferi ingrijire si asistenta persoanelor varstnice ☎031.105.13.21/ 0723.798.783 contact@teomar-sante.ro**

12. **Camin privat de batrani Raiul Bunicilor caminul privat de batrani Raiul Bunicilor pune la dispozitie servicii medicale complexe la un pret modic unde varstnicii pot petrece timpul intr-un mediu linistit; office@raiulbunicilor.ro 1.600 L; ☎0799.967.744 office@raiulbunicilor.ro**

13. **Caminul** de batrani Sf Nicolae ofera cazare, masa si ingrijire intr-o vila noua si moderna,langa padure.Locatia dispune de 27 locuri,in camere de 2,3,4 paturi dotate cu mobilier nou, TV Led si internet wireless in fiecare camera. ☎0756.050.150/ 0756.050.151 office@caminulsfantulnicolae.ro

14. **Centru de asistenta si ingrijire Seniormed incearca sa gaseasca solutia cea mai potrivita de ingrijire a persoanelor varstnice ce nu isi mai pot purta singure de grija si devin dependente de familiile lor! ☎0731.425.153 seniormed@yahoo.com**

PRESTĂRI SERVICII

15. **Centru de terapii naturiste, oferta unica In luna martie 2019 toate doamnele si domnisoarele beneficiaza de o reducere de 50% la tratamentele naturiste pentru orice probleme de sanatate, la masaj si oxigenoterapie. Locuri limitate de programul de lucru ☎0799.726.372**

16. **Centrul de asistenta si ingrijire Sfanta Maria Centru de tip rezidential ce asigura ingrijire specializata, tratament specific diagnosticului si recuperare motorie prin kinetoterapie pentru persoane varstnice si persoane aflate in incapacitate ☎0765.994.560 contact@centrulsfantamaria.ro**

17. **Complex Sportiv Extreme, sala fitness dotata cu aparatura moderna, aerobic (taeboo, clasic, power, dance, step, sculpting ball), instructori specializati, scoala fitness, kick boxing, autoaparare, sauna, vestiare, dusuri, bar; ☎0727.898.822 cs_timpurinoi@yahoo.com**

18. **Consultatie, evaluare medicala generala Consultatie si evaluare medicala generala, psihiatrica si psihologica, testare rapida a drogurilor in urina, testare HIV/SIDA, asistenta si administrare tratament substitutiv. ☎0747.896.161/ 0728.983.652 amghita@yahoo.com**

19. **Consultatii si investigatii oftalmologice, camp vizual computerizat, OCT, biometrie, prescriere lentile de contact, laser YAG, optica medicala; prescriere, executie, interventii chirurgicale. ☎021.324.63.98/ 0722.225.227 costescu_ioana@yahoo.com**

20. **Eyelash** by Nicole aplic doar gene nu ofer alte sevicii !!!!!2 D, 3 D, 4 D. Start programari pentru luna aprilie Pret promo, detalii la tel sau pe whats app acelasi nr. Va astept! **100 L;** ☎0784.022.567 alinaflorea285@gmail.com

21. **FlorDent - Cabinet Stomatologic Sector 2 Odontologie si parodontologie, chirurgie dento-alveolara si implantologie, protetica dentara fixa si mobila, cosmetica dentara, laserterapie, cosmetica dentara www.flordent.ro ☎021.255.50.13/ 0723.058.281 cabinet@flordent.ro**

22. **Ingrijire si supraveghere batrani in cadrul caminului, batranii beneficiaza de supraveghere permanenta, tratamente specfice virstei, consiliere, socializare, asistenta medicala primara, asistenta religioasa ☎0762.334.434/ 0745.035.334 filantropiaberca@gmail.com**

23. **Masaj** terapeutic, de relaxare si reflexoterapie, doamna tehnicinan maseur efectuez masaj terapeutic, de relaxare si reflexoterapie pe masa de masaj la cabinetul meu. Conditii optime de igiena si ambianta. Pentru programari sunati la tel. ☎0799.761.734

24. **Masaj** terapeutic, de relaxare si reflexoterapie, tanar maseur cu experienta in domeniu, manierat, stilat, prestez masaj terapeutic, de relaxare, reflexoterapie, anticelulitic si sportiv doamnelor si domnisoarelor la cabinetul meu sau la domiciliul clientei ☎0729.089.748

25. **Regenon** 25 mg Vand pastile de slabit Regenon 25 mg. O cutie cu 60 comprimate costa 300 ron sau o cutie cu 30 comprimate costa 150 ron la care se adauga taxele de transport. Livrez oriunde in Uniunea Europeana. **150 L;** ☎0756.303.385 regenon2019@gmail.com

26. **Stomatologie** Smile Design By Dr Ayman Abboud Smile Design este specializata in tratamente non-invazive oferind posibiliatea pacientilor de a preveni, diagnostica sau trata leziunile detare si ale mucoaselor cu ajutorul laserelorwww.drayman.ro ☎0749.414.848 office@smiledesignbucuresti.ro

27. **Terapeut cu experienta iti evalueaza starea de sanatate prin biorezonanta magnetica. Metoda noninvaziva si precisa. Programari: ☎0752.127.495**

Masaj

1. **13 Septembrie (Tip-Top) Alina, 20 de ani, poze reale si recente, te astept in locatia mea curata si discreta pentru un masaj de relaxare de neuitat, te asigur ca vei reveni cu drag la mine, igiena si discretie. L-d 10-20, 300 L; ☎0720.310.583 ana_ana0051@yahoo.com**

2. **Abandoneaza-ti cautarile. Masajul erotic oferit de tinerele noastre maseuze este unul dintre primele si simplele mijloace descoperite pentru alinarea suferintelor, rasfatarea trupului si a sufletului intr-o ambianta incitanta, 120 L; ☎0728.702.675/ 0728.702.675 massage.excess@yahoo.com**

3. **Abate drumul tau spre o relaxare placuta cu fete profesioniste in arta masajului. Vino sa te detasezi putin de problemele cotidiene, intr-un cadru discret si curat, situat intr-o vila de pe strada Baba Novac, nr 9i, 120 L; ☎0728.702.675/ 0766.238.084 massage.excess@yahoo.com**

4. **Adda,** 18 ani, te astept in locatia mea pentru a petrece clipe de neuitat, masaj. Poze reale 100% mai multe detalii la telefon, sector 6, **80 L;** ☎0764.231.416

5. **Adina,** satena reala, slim ofer masaj de relaxare intr-un ambient placut si discret, mai multe detalii la telefon, zona magazinul Unirii. **100 L;** ☎0727.298.366

6. **Adinna si Laura, masaj disponibile din nou pt cei inca interesati care fie ne-au vizitat deja si vor sa revina fie au avut intentia dar nu au reusit inca. Aceeasi zona Unirii, acelasi program 12.00-20.00, acelasi numar. 300 L; ☎0743.802.195**

7. **Adinna, Unirii, doamna matura, selectiva, inalta, foto reale din locatie ofer masaj erotic domilor maturi si manierati in locatia mea, zona Unirii, discretie, igiena, seriozitate, rog nu deranjati inutil, 300 L; ☎0748.140.321/ 0733.709.046**

8. **Alex,** tanar, atent, educat, foarte discret, jovial tanar, atent, educat, foarte discret, jovial, comunicativ. Am 30 ani, 1.75 m, 75 kg, ofer masaj de relaxare, doamnelor, domnisoarelor si cuplurilor, **100 €;** ☎0733.166.188

9. **Alexandra,** Theodor Pallady noua in zona, buna, sunt o fata cu forme mari si apetisante, ofer masaj de relaxare promit sa te satisfac alaturi de mine te vei detasa de la probleme, confirm tatoo. ☎0751.680.995

10. **Alexia,** Daria, Emy, Sorina, Izza, Raluca, Eva, Alina, Corina, Sasha, Ana, Vicky sunt cateva din numele fetelor existente in salonul nostru de masaj, situat in Bucuresti, strada Baba Novac, o locatie de lux, situata la vila. Discretie, lux, calitate, **120 L;** ☎0728.702.675/ 0766.238.084 massage.excess@yahoo.com

11. **Alice,** blonda matura, eleganta ofer masaj de relaxare si tonifiere la domiciliul meu. Discretie maxima, singura in locatie, poze reale 100%. Bulevard Dimitrie Cantemir, Budapesta, Tineretului, **100 L;** ☎0767.752.256/ 0730.967.399

12. **Alina,** 20 de ani, poze reale si recente cunoscatoare a mai multor tehnici si tipuri de masaj ofer servicii de masaj erotic, body masaj, mesajul prostatei nu exista metoda mai buna de relaxare decat sa petreci clipe fierbinti alaturi de o maseuza, **300 L;** ☎0764.292.192 adaa617@yahoo.com

13. **Alina,** 23 de ani, poze reale si recente 100%, te astept in locatia mea curata si discreta pentru masaj de relaxare de neuitat. Te asigur ca vei reveni cu drag la mine. Igiena si discretie maxima. Programari cu 30 de minute inainte, **300 L;** ☎0720.310.583 Niconico909@yahoo.com

14. **Alyna,** 30 ani, matura reala experimentata una dintre putinele maseuze care au poze reale, asta pentru ca te respect pe tine domnul meu si iti fac pe plac, sa te relaxez cu diferite tehnici de masaj, locuiesc singura **100 L;** ☎0729.797.491 frumoasa_alina20@yahoo.com

15. **Am** revenit calea Mosilor, Larisa 24 de ani blonda frumoasa, draguta atenta cu tine, te astept la minte in locatie pentru un masaj de relaxare poze 100 % reale confirm cu tattoo igiena si discretie maxima, **100 L;** ☎0731.046.153 Mirabelatudose17@gmail.com

16. **Am** revenit, bruneta focoasa si pasionala, tandra si rabdatoare cu mult bun simt, te astept in compania mea pentru un masaj de vis. Detalii la tel. Drumul Taberei. Andreea **100 L;** ☎0761.622.032

17. **Am** revenit, bucura-te de un masaj adevarat, calitate, realizat de o d-na tehnician maseur, prin relaxare, tonifiere, terapeutice, shiatsu, reflexo, sauna, aparate recuperare si slabit, curatenie, Crangasi. Nu ofer sex de niciun fel. **130 L;** ☎0731.515.140

18. **Amalia,** masaj, simpatica si cu mult rafinament, te invit sa iesi din rutina zilnica, sa alegi ceva diferit si sa petreci cateva clipe de neuitat alaturi de mine, la domiciliul meu. kiss you, **100 L;** ☎0767.629.025

19. **Amalia,** o superba secretara cocheta si indecenta Transforma-ti fanteziile in realitate prin intermediul masajului de seductie Role Play, un masaj erotic cu elemente de joc si costume sexy tematice. Fii astazi seful sedus de Amalia, o superba secretara cocheta si indecenta. ☎0732.889.966

20. **Ambianta** si rafinament, daca esti in cautarea unui loc de relaxare, salonul nostru este alegerea perfecta deoarece calitatea este cuvantul care ne defineste. **120 L;** ☎0732.545.457

21. **Ambianta** si rafinament. Cauti ceva inedit, cauti sa te detasezi de problemele cotidiene? Te asteptam alaturi de fete superbe, experte in arta masajului erotic, cu bun simt, senzuale, atente la dorintele tale, salon lux, **120 L;** ☎0766.238.084/ 0728.702.675 massage.excess@yahoo.com

22. **Ana** 35 ani, Noua in zona, ofer masaj de relaxare la domiciliul meu. Poze reale, zona Dristor (metrou) program 10-17. **50 L;** ☎0725.044.235

23. **Ana,** Izza, Vicky, Emy, Sorina, Diana, Eva, Sasha, Raluca sunt cateva din numele fetelor existente in salonul nostru, situat pe strada Baba Novac, nr 9i. Tandrete si pasiune, rasfat si relaxare, calitate si lux gasesti doar aici, **120 L;** ☎0728.702.675/ 0766.238.084 massage.excess@yahoo.com

24. **Anca** noua in zona si in locatie, blonda cu poze reale, 1.70 cu 65 kg, 33 de ani, vreau sa ofer tuturor domnilor cu bun gust masaj de relaxare plin de surprize, zona Zepter, **50 L;** ☎0774.927.889

25. **Anca,** noua in zona si in locatie, blonda cu poze reale, 1.70 cu 65 kg, 33 de ani, vreau sa ofer tuturor domnilor cu bun gust masaj de relaxare plin de surprize, zona Zepter, **50 L;** ☎0774.927.889

26. **Andra,** Magheru bruneta siliconata, poze reale, confirm cu tatuajele, ofer masaj de relaxare si erotic !mai multe detali la telefon **100 L;** ☎0799.055.923

27. **Andreea** finuta si sexy. Buna numele meu este Andreea si sunt noua in zona, masaj, **60 L;** ☎0766.493.709

28. **Andreea,** blonda, 24 de ani, te astept la un masaj de relaxare si tonifiere a trupului si sufletului intr-un cadru discret si curat. Unirii, Zepter, **50 L;** ☎0732.260.367

29. **Andreea,** Universitate-Piata Victoriei rabdatoare, educata, stilata, cu experienta, ofer masaj de relaxare, intr-un cadru placut, curat, discret, Piata Unirii, Universitate, Romana, ☎0727.035.770

30. **Antonia** oferi masaj de relaxare masaj minune în loca?ia mea unde vei petrece al?turi de mine cele mai tari fantezii poze reale 100% kiss, zona Dristor kaufland **50 L;** ☎0736.673.661

31. **Atingeri** pasionale. Masajul erotic oferit de tinerele noastre maseuze este unul dintre primele si simplele mijloace descoperite pentru alinarea suferintelor, rasfatarea trupului si a sufletului intr-o ambianta incitanta, **120 L;** ☎0766.238.084/ 0728.702.675 massage.excess@yahoo.com

32. **Atingeri** patimase. Bucura-te de cele mai diversificate tipuri de masaj sub actiunea uleiurilor esentiale intr-o atmosfera calda, intima si senzuala doar in locatia noastra de lux, localizata pe Strada Traian, nr. 254, **120 L;** ☎0720.525.253/ 0769.850.950

33. **Atingeri** senzuale, masaj senzual, atingeri delicate pentru trupul tau. Domnisoare deosebite. Cadru sigur si discret. Piata Romana, **300 L;** ☎0732.889.966/ 021.316.88.38

34. **Barbat** 38 Caut tanara din Bucuresti, pentru masaj, ofer 80r. locuiesc singur, pentru detalii si poze facem schimb pe whatsapp. ☎0723.946.501

35. **Bella,** doamna matura, senzuala 40 ani, ofer masaj de relaxare si alte tipuri, multe alte surprize in locatia mea, te astept sa ne cunoastem, **150 L;** ☎0786.837.587 Gagicahormonica@yahoo.com

36. **Berceni,** blonda ofer masaj de relaxare terapeutic body, masaj domnilor discreti si manierati, mai multe detalii la telefon, ☎0735.665.672

37. **Berceni,** te astept la domiciliul meu, intr-o locatie curata si discreta, pentru a-ti oferi momente unice. Ma adresez domnilor seriosi si cu bun simt. Poze reale. ☎0733.474.147

38. **Best** erotic massage in Bucharest. Try now our famous erotic massage service. Find us downtown Bucharest. Noblesse Unic Private Massage & Spa, safe, reliable, good value for money. 15 beautiful girls, open daily, CC accepted, WhatsApp. **50 €;** ☎0727.148.861 contact@private-massage.ro

39. **Bianca** Rond Alba Iulia Buna te astept la mine in locatie pentru a avea parte de un masaj de relaxare facut pe tot corpul cu atentie, fara graba, pentru mai multe informatii suna- ☎0759.116.309

40. **Bianca** bruneta dulce si pasionala, Decebal Te astept in locatia mea discreta, unde iti pot oferii momente tandre de relaxare, zona Decebal, igiena si lux, masaj, **150 L;** ☎0724.217.911 biancapasionala@gmail.com

41. **Bianca,** maseuza cu experienta te astept intr-un ambient discret si curat pentru a te relaxa pe deplin. Nu vei regreta alegerea facuta, doar un telefon ne desparte, ☎0759.078.168

42. **Blonda** reala, selectiva, 29 de ani, ofer masaj de relaxare intr-un ambient deosebit domnilor pretentiosi care apreciaza calitatea, ofer conditii de lux, discretie. Zona centrala, P-ta Alba Iulia. **300 L;** ☎0799.395.416

43. **Blonda** dulce Blonda 27 ani, finuta si manierata, te invit in compania mea la un masaj erotic relaxant, in locatie discreta si curata, zona centrala, **50 L;** ☎0722.761.610

44. **Blonda** matura, eleganta si discreta te astept la un masaj de relaxare cum nici nu ai visat. Vino sa iti demonstrez ce inseamna calitatea. Eroii Revolutiei, poze reale %. **100 L;** ☎0720.014.700

45. **Blonda** miniona Reala, draguta si fara fite, te astept in compania mea sa-ti ofer diferite tipuri de masaj. Nu vei regreta alegerea facuta, **80 L;** ☎0730.563.654

46. **Blonda** noua in zona Diham, Delfinului, blonda reala. Eleganta si discreta 29 de ani, 1,70 cm, 55 kg, ofer masaj de relaxare intr-un ambiant placut. ☎0768.385.427 secretelevietii91@gmail.com

47. **Blonda** noua in zona Diham, Delfinului, buna, numele este Adina sunt noua la tine in zona, te astept la mine acasa pentru masaj relaxare ☎0768.385.427 secretelevietii91@gmail.com

48. **Blonduta** doar deplasari, Vin la tine pentru a te rasfata cu un masaj de calitate foarte deosebit mai multe detali la tlf, ☎0731.536.906

49. **Bruneta** 28 de ani, zona Dristor Kaufland, ofer masaj de relaxare la domiciliul meu. Locuiesc singura **60 L;** ☎0733.782.676

50. **Bruneta** Cu bun simt ofer masaj de relaxare la domiciliul meu pt detalii suna-ma. Zona Piata Muncii, **100 L;** ☎0737.184.035

51. **Bruneta** Cu forme frumoase, atenta la dorintele tale te astept la un masaj de relaxare de neuitat **60 L;** ☎0724.881.598

52. **Bruneta** efectuez masaj de relaxare intr-o atmosfera calda si placuta. Mai multe detalii la tel. Zona Dristor, **60 L;** ☎0763.978.947

53. **Bruneta** finuta, cu bun simt, ofer masaj de relaxare domnilor discreti si educati, zona Dristor, **60 L;** ☎0733.782.676

54. **Bruneta** ofer masaj de relaxare, body masaj, prin diverse tehnici ale masajului. Zona Dristor, locatie discreta, **60 L;** ☎0763.978.947

55. **Bruneta** ofer masaj terapeutic de relaxare, locatie de lux, zona Piata Alba Iulia. Sunt foarte eleganta, finuta si cu bun simt. Rog seriozitate. **300 L;** ☎0722.705.148

56. **Bruneta** Sunt o femeie pasionala, te invit sa îti iei portia de masaj de relaxare într-o locatie de lux discreta si usor accesibila **100 L;** ☎0764.226.259

57. **Bruneta** 34 ani, reala 100%, bruneta selectiva, 34 ani, open mind si cu bune maniere, invite domnii pretentiosi pentru a petrece clipe unice in compania mea intr-o locatie discrete. **300 L;** ☎0724.668.795

58. **Bruneta** noua in zona Buna sunt Ana! Sunt o fata dulce si pasionala te astept pe tine domn educat la mine pt un masaj de milioane. ☎0765.337.280 Teleportata@gmail.com

59. **Bruneta,** eleganta si apetisanta te astept la un masaj de relaxare. Pt datalii suna-ma. Zona Piata Muncii. **100 L;** ☎0737.184.035

60. **Bruneta,** tanara si discreta iti ofer masaj de relaxare in locatia mea curata. Sunt dulce, zambitoare si plina de viata. Pozele sunt reale iar mai multe detalii iti pot oferi la tefeon. ☎0730.280.441

61. **Bruneta,** noua in zona ta, ofer masaj de relaxare la domiciliul meu poze reale, zona Dristor metrou, **50 L;** ☎0764.292.336

62. **Budapesta,** Tineretului, noua in zona, masaj Buna dragul meu. Daca te-ai saturat de poze false si de fete grabite. La mine nu este cazul, sunt 100% fata din poze, mereu cu zambetul pe buze si atenta la cerintele tale contacteaza-ma, **100 L;** ☎0739.768.755 Gindacdorinadorina@gmail.com

63. **Buna** sunt Alina, Eroii Revolutiei, tanara simpatica mereu bine dispusa te astept sa ne facem de cap cu un masaj adevarat. Poze reale si recente **100 L;** ☎0785.530.617

64. **Buna** sunt Bianca, Obor Colentina, singura in locatie. selectiva, vesela si plina de viata, ofer servicii de calitate (diverse tipuri de masaj) la domiciliul meu sau la hotel. Accept si cupluri. I speak english; **100 L;** ☎0739.346.459 gindacdorinadorina@gmail.com

65. **Buna,** sunt Alina, daca iti doresti sa cunosti o fata cu simtul umorului care te va scoate din rutina zilnica, masaj de relaxare, body masaj, astept sa ma contactezi, Militari, Gorjului, Valea Lunga ☎0741.413.217

66. **Camy,** vin la tine sau hotel sunt o tipa eleganta, par saten, 1,70m, 50kg, slim si daca doresti pot venii la tine sau hotel pentru a petrece clipe minunate impreuna. Masaj total si fantezie... ☎0760.814.150

67. **Cauti** ceva diferit, masaj Rebeca 20 de ani, sexi, frumoasa, rabdatoare. Te astept la mine pentru un masaj de relaxare cum nu ai mai vazut, poze 100% reale din locatie, mai multe detalii la telefon. **150 L;** ☎0731.560.613 Simona_anna@yahoo.com

68. **Cauti** ceva inedit, am creat special pentru tine un loc incantator, curat, sigur si discret. Salonul cu cele mai frumoase si senzuale fete din Bucuresti te asteapta intr-o atmosfera senzuala si plina de erotism, **120 L;** ☎0732.545.457

69. **Cauti** lux si calitate, lasa-te invaluit de atingerile senzuale ale unei tinere maseuze experta in arta masajului erotic dornica sa-ti ofere cele mai memorabile clipe, doar in incinta salonului Dessiree Masaj, **120 L;** ☎0720.525.253

70. **Cel** mai tare masaj minune draguta si sociabila iti ofer un masaj minune de relaxare plin de surprize. Poze reale si recente, pt mai multe detalii contacteaza-ma. **50 L;** ☎0767.038.282

71. **Cele** mai frumoase fete si o locatie superba sunt ingredientele pentru o ora de neuitat. Daca esti in cautarea unui loc de relaxare salonul nostru este alegerea ideala. Cu siguranta nu vei regreta **150 L;** ☎0765.533.828/ 0731.728.813

72. **Claudia** Blonda reala, selectiva, 29 de ani, ofer masaj de relaxare intr-un ambient deosebit domnilor pretentiosi care apreciaza calitatea, ofer conditii de lux, discretie. Zona centrala, P-ta Alba Iulia, **300 L;** ☎0733.286.717

73. **Claudia** blonda reala, selectiva, 29 de ani, ofer masaj de relaxare intr-un ambient deosebit domnilor pretentiosi care apreciaza calitatea, ofer conditii de lux, discretie. Zona centrala, pta Alba-Iulia. **300 L;** ☎0738.522.914

74. **Corina** draguta si sociabila te astept in locatia mea curata si discreta pt un masaj de relaxare plin de surprize. Poze reale si recente, pt mai multe detalii contacteaza-ma, zona Titan, bd. Theodor Pallady. **80 L;** ☎0734.477.470

75. **Corina** tanara draguta cu forme placute te astept la un masaj de relaxare intr-o locatie curata si discreta. Titan, Bld Theodor Pallady, **80 L;** ☎0734.477.470

76. **Corina,** masaj, 19 ani, esti satul de poze false si si masaje neplacute. Atunci eu sunt exact ceea ce cauti, la mine orice vis sau fantezie devine realitatesuna-ma sa stabilim o intalnire. Piata Sudului ca si zona. **100 L;** ☎0749.867.877

77. **Cosmetica** si masaj de relaxare, Budimex, ofer servicii de masaj de relaxare/somatic/anticelulitic/reflexo la domiciliul meu, locatie de lux, conditii deosebite, discretie si comfort, epilari cu ceara/crema/tuns/pensat. Rog seriozitate. **150 L;** ☎0761.914.506 panzacos@live.com

78. **Cristina** draguta si comunicativa, te astept in compania mea pt a-ti oferi un masaj de neuitat. Poze reale 100%. Pt mai multe detalii ma poti contacta. Zona Titan bld Theodor Pallady. **60 L;** ☎0732.721.047

79. **Cristina** masaj de calitate pt. domnii care se respecta si stiu sa aprecieze calitatea. Detalii suplimentare la tel. Titan, Bd. Theodor Pallady; **60 L;** ☎0732.721.047

80. **Cristina,** bruneta cu bun simt, ofer masaj de relaxare la domiciliul meu, pt detalii suna-ma. Zona Piata Muncii. **100 L;** ☎0737.184.035

81. **Cristina,** domnisoara draguta si sociabila ofer masaj de relaxare la domiciliul meu domnilor care stiu sa aprecieze calitatea. Detalii suplimentare la telfon. Titan, bd. Theodor Pallady. **60 L;** ☎0732.721.047

82. **Cristina,** 29 de ani, ofer masaj de relaxare de neuitat domnilor cu bun simt in locatia mea curata si discreta. Rond Alba Iulia C.E.C. **100 L;** ☎0731.741.225 Cristianaraluca952@yahoo.com

83. **Cristina,** 31 de ani, noua in zona Cantemir ofer masaj de relaxare in locatia mea curata si discreta. Pentru mai multe detalii suna-ma, non stop, singura in locatie. **50 L;** ☎0735.510.351

84. **Cristina,** Claudia, Madalina, Miruna, Laura, si colegele te asteapta intr-o vila de lux unde vei descoperi cele mai frumoase domnisoare. Poze reale 100%. Zona Domenii. La Exclusive Masaj este locul ideal pentru un masaj perfect **150 L;** ☎0765.533.828/ 0731.728.813

85. **Cristina,** slim, rabdatoare, educata, stilata, cu experienta, ofer masaj de relaxare, intr-un cadru intim, placut, curat, discret. Zona centrala Unirii, Nerva Traian, **150 L;** ☎0735.618.078

86. **Cuplu** real, singuri intr-o loc de lux, central. Sunteti un cuplu, domn sau doamna si va doriti un masaj de relaxare in compania noastra, asteptam sa ne contactati, **300 L;** ☎0785.077.708

87. **Curata,** discreta si educata, curata, discreta si educata iti pot oferi clipe relaxante in locatia mea. Micuta dar draguta si vesela iti pot relaxa mintea si corpul. Pozele 100% reale. Detalii suplimentare la telefon. ☎0755.948.888

88. **Daria** 25 ani noua in zona, Dristor Kaufland Mihai Bravu, sunt o fata reala, ofer masaj de relaxare an locatia mea curata si discreta. Pt. mai multe detalii ma poti contacta. Suna-ma si ati promit ca vei reveni **100 L;** ☎0765.050.214

89. **Delia,** masaj, Buna sunt Delia, am 25 ani, sunt o fire deschisa nebunatica si jucausa. Iti doresti o companie placuta care sa-ti indeplineasca dorintele si fanteziile? nu ezita sa ma contactez, pupici **100 L;** ☎0765.596.595

90. **Denisa** 28 ani domnisoara cu experienta iti ofer masaj de relaxare, cervical, lombar, prostatic pe masa de masaj intr-un ambient placut si relaxant. Titan, bld Theodor Pallady, **60 L;** ☎0723.192.086

91. **Denisa,** miniona cu forme placute te astept intr-o locatie curata si discreta pt a-ti oferi masaj de relaxare. Titan, Theodor Pallady. **60 L;** ☎0723.192.086

92. **Denisa,** 20 ani Buna sunt Denis, 20 ani, noua in oras si te astept la mine pentru masaj si alte momente de relaxare Locatie discreta, rond Alba iulia. Poze reale. Mai multe detalii la telefon. **60 L;** ☎0739.458.349

93. **Deplasari** blonduta Vin la tine pentru a-ti oferi un masaj deosebit; mai multe detalii la tel. ☎0731.536.906

94. **Dessiree** Masaj a creat pentru tine un loc incantator, curat, sigur si discret. Salonul cu cele mai frumoase fete din Bucuresti te asteapta intr-o atmosfera placuta sa descoperi arta masajului de relaxare, **120 L;** ☎0763.371.313/ 0732.545.457 desiree.masaj@yahoo.com

95. **Dessiree** Masaj Atingerile tinerelor noastre domnisoare te vor face sa vibrezi de placeri nebanuite, te vor duce pe culmile extazului si toate astea intr-o atmosfera de basm, locatie de vis, calda, intima. Te astept, **120 L;** ☎0720.525.253/ 0732.545.457

96. **Diana** masaj massage visit hotel or your apartment Diana, nice to meet you. I am brunette, senzual and I can make you a very good massage. My meticulous eye for detail ensures each encounter is tailored to your innermost desires. Relax massage, erotic. **300 L;** ☎0766.698.140 diana2018diana@yahoo.com

97. **Diana,** metrou Stefan cel Mare, doamna matura 35 ani finuta si foarte draguta te astept la un masaj de relaxare totala cer si ofer discretie si igiena locuiesc singura **100 L;** ☎0769.857.366

98. **Diana,** noua in zona Visele tale pot deveni realitate doar alaturi de mine vino sa gusti din fructul oprit. Masaj de calitate facut cu pasiune zona Lizeanu aproape de Obor, **80 L;** ☎0739.367.379

99. **Doamna** casatorita, stilata, masaj de relaxare la domiciliul meu. Mai multe detalii la tel. ☎0722.966.960

100. **Doamna** 34 ani, experienta, atestat, ofer masaj de relaxare profesional, masaj terapeutic, cervical, lombar, capilar, locatie centrala, dicretie, o sedinta dureaza o ora si se efectueaza pe masa de masaj. **100 L;** ☎0732.937.889

101. **Doamna** 36, Vorbele nu au valoare în acest caz.Vino sa te convingi! Titan! Masaj de relaxare. Pupici! **100 L;** ☎0739.345.285 gabrielaroman425@gmail.com

102. **Doamna** 38 de ani, 1.75 m, 60 kg, ofer masaj de relaxare la domiciliul meu sau deplasare. Mall Vitan, Dristor **200 L;** ☎0735.395.398 dia_rr@yahoo.com

103. **Doamna** atragatoare si sexy Hai sa ne distr?m! Zona Titan! Masaj de relaxare. **100 L;** ☎0739.345.285 gabrielaroman425@gmail.com

104. **Doamna** bruneta ofer masaj de relaxare si terapeutic intr-o ambienta discreta si placuta, sunt singura, zona Dristor, **60 L;** ☎0763.978.947

105. **Doamna** matura Doamna matura, 40+ ani, ofer masaj de relaxare domnilor generosi min. 35 ani cu bun simt, igiena si discretie maxima, poze 100 % reale, nu ezita, sector 6. Nu raspund la mesaje si nr. ascunse; ☎0730.416.540 anelya4u@yahoo.com

106. **Doamna** matura ofer masaj de relaxare intr-un ambient placut la domiciliul meu, discretie si seriozitate, poze reale, zona Dristor Kaufland, **60 L;** ☎0726.586.158

107. **Doamna** matura 39, noua in zona, Poze noi, sunt o doamna educata, comunicativa cu foarte multa experienta, vino sa descoperi adevarata placere. Vei fi pe deplin multumit si iti vei dori sa revi cu placere. Ofer masaj total. **150 L;** ☎0732.198.207

108. **Doamna** matura 42, poze noi ia-ti o pauza bine meritata si vino sa descoperi adevarata placere alaturi de o doamna matura cu foarte mult bun simt. Ofer masaj total de calitate. Nu vei regreta alegerea facuta, bd Cantemir ☎0732.198.230

109. **Doamna** matura, amabila si cu zambetul pe buze ofer masaj terapeutic si relaxare, daca vrei rasfat te astept. Dristor,. **100 L;** ☎0735.521.454

110. **Domenii,** vila de lux, te asteptam la noi intr-o locatie de lux sa descoperi pasiunea masajului erotic. Impreuna vom atinge culmile placerii intr-o ora de neuitat. Suntem tot ceea ce cauti. Zona Domenii. **150 L;** ☎0765.533.828/ 0731.728.813

111. **Dominare** masaj erotic, masaj vip fantezie, masaj cu dominare la Noblesse Unic, sedinta cuprinde masaj relaxare, body si erotic plus diverse fantezii, cum ar fi dominare, fetish, striptease, lap-dance, toys, latex outfit, role-play, high-heels. **300 L;** ☎0727.148.861

112. **Doua** fete jucause. Vrei masaj la 4 maini? Te asteptam in rond Alba Iulia, masaj total pe parcursul unei ore, locatie discreta, servicii de cea mai buna calitate fara graba, esti un domn care apreciaza calitatea? Suna-ne, **100 L;** ☎0734.594.995

113. **Dristor** 2 metrou Alina noua in zona ofer masaj de relaxare, pentru mai multe detalii contacti-ma program non stop, **40 L;** ☎0731.991.051

114. **Dristor,** Cristina noua in zona ta, buna sunt Cristina noua in orasul tau am 20 de ani 1.65 si 55 de kg ofer masaj de relaxare domnilor generosi si cu mult bun simt pozele imi apartin in totalitatate sunt facute chiar in locatie. **80 L;** ☎0784.165.413 claudiavalentima150@yahoo.com

115. **Dristor,** Kaufland, KFC Ana 23 de ani, blonda frumoasa, stilata si cu bun simt, ofer masaj de relaxare domnilor interesati. Locatie discreta si curata. **70 L;** ☎0769.644.786

116. **Dristor,** Kaufland, KFC Buna, Ana, ofer masaj senzual, am locatia mea. Nu ezita sa ma intalnesti intr-un cadru intim, departe de stresul zilnic. **70 L;** ☎0768.632.447

117. **Dristor,** Kaufland, KFC, Alexandra, 34 de ani, un singur apel te desparte pt. a avea parte de servicii de masaj care te vor face sa revii cu drag **40 L;** ☎0784.515.518

118. **Dristor,** Kaufland, KFC, doamna matura, Alexandra 34 ani, draguta, mereu cu zambetul pe buze, te astept la un masaj de relaxare total de relaxare la domiciliul meu curat si discret. **40 L;** ☎0769.644.745

119. **Dristor,** noua in zona Buna sunt Andreea, am38 de ani, 167 cm, 60 de kg, sociabila si placuta, ofer masaj de relaxare si tonifiere domnilor manierati **60 L;** ☎0721.966.703 Raduiulia83@gmail.com

120. **Dristor,** noua in zona ta, noua in zona Dristor, te invit in compania mea pentru un masaj de relaxare de neuitat, suna-ma si nu vei regreta. **100 L;** ☎0727.525.886/ 0727.525.886

121. **Due** ore miglior massaggio erotico & spa a Bucarest Prova il nostro famoso servizio di 120 minuti spa massaggi erotici. Trovaci nel centro di Bucarest Noblesse Unic Massage & Spa, sicuro, affidabile, con bon prezzo. 15 belle ragazze. WhatsApp **105 €;** ☎0727.148.861 contact@private-massage.ro

122. **Eroii** Revolutiei, bruneta frumusica si plina de viata, te astept la un masaj de relaxare deosebit, unde discretia si igiena sunt foarte importante, **100 L;** ☎0722.483.119

123. **Erotic** Massage Bucharest Sweet Touch is the ideal place for gentlemen looking for a place full of sensuality, elegance, luxury and discretion. Our masseuses will make you experience the most beautiful and sensual moments. **50 €;** ☎0784.522.572/ 0751.770.600 salonsweettouch@yahoo.com

124. **Estera,** 50 ani plus, doamna stilata rafinata culta selectiva, ofer masaj de relaxare si terapeutic fara graba, garantand eficienta, igiena, implicarea. Locatie de lux ☎0724.184.287

125. **Eva,** Natasha, Vichy, Raluca, Michy, Izza, Vera, Emy, Sorina, Sasha sunt cateva nume ale fetelor din salonul nostru. Cauti pasiune si extaz, discretie si lux, calitate si igiena? Aici este locul perfect pentru a beneficia de un masaj extraordinar, **120 L;** ☎0728.702.675/ 0766.238.084 massage.excess@yahoo.com

126. **Evadare** si extaz prin masaj, la mine sau la tine iti pot oferi un masaj de vis. Iti garantez ca vei scapa de orice stress si de monotonia zilnica si te vei cufunda in placere maxima. Am 25 de ani, sunt om fata finuta, draguta. **100 L;** ☎0739.752.926

127. **Excess** Massage va invita sa va relaxati intr-un loc incantator, elegant, sigur si discret. Salonul nostru va ofera o gama variata a serviciilor de masaj: relaxare, terapeutic, body, erotic **120 L;** ☎0763.369.660

128. **Favorit,** satena 37 de ani, ofer masaj numai la domiciliul meu d-lor discreti si generosi. Locuiesc singura am 67 kg, 1.68 m, mai multe detalii la tel., este loc de parcare **60 L;** ☎0731.784.820

129. **Fete** noi, locatie lux, simte atingerile patimase ale tinerelor noastre maseuze in timp ce te rasfata, implinindu-ti fanteziile doar prin tehnici specifice care apartin tainelor erotice ale masajului, oferindu-ti placere, **120 L;** ☎0728.702.675/ 0728.702.675 massage.excess@yahoo.com

130. **Finuta** si draguta te astept intr-o locatie discreta si curata, pentru un masaj de relaxare si tonifiere, pentru mai multe detalii suna-ma. Zepter. **60 L;** ☎0725.473.852

131. **Fotomodelele** de la Royal Place Massage va asteapta Fotomodele noastre va asteapta pentru a va relaxa la cel mai bun salon de masaj erotic **200 L;** ☎0765.424.941 royalplace.massage@gmail.com

132. **Hei** ce faci, nu vrei sa ne cunoastem la un masaj pe cinste? Te astept la mine intr-o locatie curata si discreta usor accesibila din bulevard adica fix in gura de metrou dinspre Sos. Giurgiului. Eroii Revolutiei **60 L;** ☎0763.202.386

133. **High** class, massage de calitate, lombar, cervical, body si relax, recomandat persoanelor care doresc bun gust, intimitate si rasfat, central, igena maxima. **300 L;** ☎0734.013.158

134. **High** class, top, Maseuza, reala 100%, care iti poate oferi acel masaj de relaxare de care ai nevoie atunci cand vrei sa scapi de stresul acumulat sau de rutina zilnica. Locatie centrala de lux, locuiesc singura, **400 L;** ☎0728.719.754 frumoasa_alina20@yahoo.com

135. **Incita-ti** imaginatia alaturi de trupuri apetisante Nadira Massage iti va incita imaginatia, alaturi de trupurile apetisante ale tinerelor noastre domnisoare, care iti vor oferi atingeri senzuale si mangaieri lascive. **180 L;** ☎0724.128.029

136. **Inna,** miniona, o doamna cu un caracter aparte, matura, mereu aceeasi, dar intotdeauna altfel, maseuza cu experienta ofer masaj terapeutic si de relaxare numai la domiciliul meu din zona Dorobanti, ☎0757.266.841

137. **Irene,** masaj la tine sau la hotel bruneta cu forme iti pot oferi un masaj de vis. I also speak english, masaj (massage) la hotel sau la tine. Programare cu 30 min inainte, **350 L;** ☎0766.699.417 irene2018irene@yahoo.com

138. **Iti** doresti tandrete si pasiune, lasa-te purtat intr-o lume a placerilor erotice, invadata de muzica relaxanta, alaturi de tinere maseuze dornice sa-ti ofere clipe de neuitat intr-un ambient intim si senzual. Salon lux, fete superbe **120 L;** ☎0766.238.084/ 0728.702.675 massage.excess@yahoo.com

139. **Iti** doresti tandrete si pasiune? Excess massage va ofera cea mai placuta experienta de relaxare totala prin arta masajului erotic, intr-o atmosfera invaluita in mirosuri afrodisiace alaturi de trupurile senzuale ale tinerelor noastre, **120 L;** ☎0766.238.084/ 0728.702.675 massage.excess@yahoo.com

140. **Jessica** wow, ofer un masaj aparte. Incearca masajul meu. Pozele vorbesc si va astept cu drag. Your wow baby. Singura la mine. Lucrez rar, poze reale facute de mine. Ceva mai deosebit. New photos. **150 L;** ☎0725.115.812

141. **Jovial** Place Masaje profesionale incepand de la 80 ron-h. Te asteptam sa experimentezi placerea unui masaj asa cum nu ai visat, **120 L;** ☎0763.581.129

142. **Kamy** Berceni, tanara, 23 de ani, satena cu ochi caprui, ofer masaj de relaxare fara graba si fara fite, in locatia mea. Poze reale. Aer conditionat. **100 L;** ☎0764.084.392

143. **Karina** 40 ani Bucuresti poze reale, te astept la mine in locatie pt un masaj de relaxare de neuitat, mai multe detalii la tel. Metrou Muncii **100 L;** ☎0755.303.986

144. **Karla.** O domnisoara simpatica si dulce Maseuza cu bun simt si rabdatoare te astept la un masaj de relaxare intr-un cadru intim si discret in zona Rond Alba Iulia. Sunt o domnisoara senzuala si foarte apetisanta. Nu o sa iti para rau. **60 L;** ☎0737.573.745 stefy.199108@yahoo.com

145. **La** mine zona Rond Alba Iulia, masaj, acest numar este valabil si pentru WhatsApp. **50 L;** ☎0734.896.180 dode.mariana92@gmail.com

146. **La** mine zona Titan, Buna te astept in locatia mea curata si discreta pentru ora de masaj total de relaxare. Poze 100% reale 27 de ani 5 2kg 1,69m. 80 de lei 30 de min -150 de lei o ora. **80 L;** ☎0739.771.862 nataliaanghel9999@gmail.com

147. **La** tine mine, hotel, poze reale 100%. Masaj de cea mai buna calitate, locatie centrala, discreta, pt. mai multe detalii ma poti suna, ☎0731.540.288

148. **La** tine sau la hotel Alina, maseuza cu experienta, 26 ani, curata, discreta, ofer servicii de masaj domnilor cu bun simt, pozele sunt reale si recente (nu insista). Call me for more details, **200 L;** ☎0723.825.710

149. **La** tine sau la hotel masaj de relaxare foarte deosebit mai multe detali la tlf.; ☎0731.536.906

150. **La** tine sau la hotel, masaj, ofer calitate si confidentialitate maxima. Pentru detalii suplimentare suna-ma, ☎0762.145.231

151. **Laura,** ofer masaj de relaxare la domiciliul meu, locul perfect pt. tine, domn serios si manierat, discretia si igiena ne apartin in totalitate, pt. mai multe detalii contacteaza-ma. Zona Dristor. **100 L;** ☎0734.484.830

152. **Locuiesc** singura. Bruneta superba reala 100% 28 de ani, te astept la un masaj total de relaxare fara graba, fara fite, te astept sa te relaxezi dupa o zi incarcata de energie negativa, pentru mai multe detalii sun?-ma, **60 L;** ☎0721.821.385 nataliaanghel9999@gmail.com

153. **Loredana** Buna te astept in locatia mea de lux, ai parte de fantezii, momente intime, masaj de relaxare, nu ezita sa ma contactezi, ☎0765.673.458 Mpetcu430@gmail.com

154. **Luiza,** 20 ani, bulevardul Unirii Buna sunt Luiza, am 20 de ani si te astept sa ne cunoastem, servicii de masaj si relaxare intr-o locatie discreta si curata, poze reale, detalii la telefon, **80 L;** ☎0785.177.533

155. **Luxury** massage noua in zona. Tanara dornica sa iti ofer momente dulci pline de pasiune pe care sa nu le poti uita. Zona bd Unirii 33 (langa Tribunal). ☎0756.868.398

156. **Ma** numesc Dana, o maseuza de 24 ani, cunoscatoare a mai multor tehnici si tipuri de masaj. Ofer: masaj de relaxare, body si senzual. Nu exista metoda mai buna de relaxare decat sa petreci cateva clipe alaturi de o femeie care stie ce are de facut, **150 L;** ☎0785.996.030 Karinacarina@yahoo.com

157. **Madalina** 25 de ani, maseuza inalta, cu bun simt si foarte atenta la cerintele tale. Te astept intr-un ambient discret si curat pentru a te relaxa pe deplin. Titan Auchan, **80 L;** ☎0721.964.205

158. **Maria,** noua in zona Stefan cel Mare, te astept la un masaj de relaxare asa cum iti doresti **80 L;** ☎0722.980.769 mihaelaspiridon721@gmail.com

159. **Marya** Dristor tantric relaxare detasare, evadare, combinand linistea si armonia cele mai placute momente din viata ta, un sg tel ne mai desparte. **50 L;** ☎0720.464.994

160. **Masaj** Andra 22 de ani, sexi frumoasa, rabdatoare. Te astept la mine pentru un masaj de relaxare cum nu ai mai vazut, poze 100% reale din locatie, mai multe detalii la telefon. **100 L;** ☎0721.771.041

161. **Masaj** bruneta reala, educata si selectiva ofer domnilor manierati si cu bun simt masaj de relaxare, terapeutic si body masaj intr-un ambient discret si curat. **60 L;** ☎0739.797.153

162. **Masaj** Laura 20 de ani, noua in zona, sexi, atragatoare, deschisa la fanteziile pe care tu le doresti, te astept la mine pentru un masaj de relaxare cum nu ai mai vazut, poze 100% reale din locatie. **100 L;** ☎0723.714.988

163. **Masaj** buna vrei sa te relaxezi dupa o zi de munca, suna-ma. Sunt o blonda matura, 36 de ani, finuta, draguta si cu mult bun simt, pt. detalii suna-ma. Nu rasp la privat si mes. Nu sunati inutil daca nu sunteti interesati, **70 L;** ☎0764.296.622 Mireluta@gmeil.com

164. **Masaj** de calitate, zona centrala buna, ma numesc Valentina si am 30 ani, stilata si educata, cu bun simt, ofer diferite tipuri de masaj domnilor generosi si manierati. Nu ezita sa ma cunosti, cu siguranta vei reveni. **150 L;** ☎0731.365.665 frumoasa_alina20@yahoo.com

165. **Masaj** de relaxare doresti compania unei dne mature 40+? Vino sa dezvalui misterul si pasiunea. Vino sa simti magia masajului terapeutic, sa-ti relaxezi trupul si sufletul. Toate acestea te vor face sa spui ma voi intoarce; ☎0721.920.177/ 0721.913.791

166. **Masaj** de relaxare si terapeutic ofer terapie prin masaj cu durata de 70 minute, pret 80 Lei. Masajul se realizeaza cu uleiuri si creme specifice, in zonele cervicalului, lombarului, cat si pe alte zone cu dureri si afectiuni **80 L;** ☎0751.358.338 Constantinmirela445@yahoo.com

167. **Masaj** erotic new photos, Diana, te invit la mine acasa la un masaj erotic, tanara, inalta si slim. 150 / ora & 200 / 90 min. daca nu raspund probabil inca sunt la job lasa-mi un whatsapp si revin eu, doar masaj. **150 L;** ☎0721.765.906

168. **Masaj** erotic Tehnici cu clavicula, sanii, coapsele, fesele, abdomenul maseuzelor si multe alte fantezii. Free bar. Preturi de 120, 150 si 180 lei/ ora. 25 maseuze noi. Happy hours 20% reducere! Poze reale, **120 L;** ☎0728.343.343

169. **Masaj** erotic Bucuresti Bucura-te de cele mai diversificate tipuri de masaj sub actiunea uleiurilor esentiale intr-o atmosfera calda, intima si senzuala doar in locatia noastra de lux, localizata pe strada Traian nr. 54, **120 L;** ☎0720.525.253

170. **Masaj** erotic Bucuresti. Bucura-te de cele mai diversificate tipuri de masaj sub actiunea uleiurilor esentiale intr-o atmosfera calda, intima si senzuala doar in locatia noastra de lux, localizata pe Strada Traian, nr. 254, **120 L;** ☎0720.525.253

171. **Masaj** erotic cu cele mai frumoase domnisoare, te asteptam la noi intr-o locatie de lux sa descoperi cat de dulci si pasionale putem fi. Impreuna vom atinge culmile placerii intr-o ora de neuitat. Suntem tot ceea ce cauti. Zona Domenii. **150 L;** ☎0765.533.828/ 0731.728.813

172. **Masaj** erotic la dublu vrei masaj la 4 maini? Te asteptam in rond Alba Iulia, masaj total pe parcursul unei ore locatie discreta servicii de cea mai buna calitate fara graba esti un domn care apreciaza calitatea? suna-ne, **150 L;** ☎0737.865.414

173. **Masaj** erotic no sex, Buna sunt Raluca am 19 ani sunt noua n domeniu ofer masaj erotic, body masaj si masaj de relaxare no sex te astept in locatia mea unde vei petrece o ora sau mai multe în compania mea. 150. **150 L;** ☎0767.306.884 ralucaobeza@gmail.com

174. **Masaj** erotic pentru inima, trup si suflet, incalzeste-ti inima, trupul si sufletul cu o sedinta fierbinte de masaj erotic si sauna la cel mai bun salon de masaj erotic din Bucuresti. Atmosfera, senzualitate, profesionalism si discretie. ☎0732.889.966/ 021.316.88.38

175. **Masaj** erotic pentru trup si suflet zona Cotroceni seductie erotica cu domnisoare frumoase si sexy intr-o atmonsfera intima si relaxanta. La Nirvana Masaj orice serviciu ales este realizat in cele mai bune conditii de catre superbele noastre maseuze, **170 L;** ☎0721.904.419/ 0764.585.331 Masaj.nirvana@yahoo.com

176. **Masaj** erotic pt domn special, gay versatil Leo zona Decebal, Rond Alba Iulia, masaj eros pentru domni speciali, versatil, open mind, gay, tanar bi, openminded, deschis la nou, tandru, i speak english. **1 €;** ☎0701.459.093 Leo.massage@gmail.com

177. **Masaj** erotic pt domn special, gay versatil Leo, zona Decebal, Rond Alba Iulia, masaj eros pentru domni speciali, versatil, open mind, gay, tanar bi, openminded, deschis la nou, tandru, i speak english. **1 €;** ☎0701.459.093 loveforu@gmail.com

178. **Masaj** erotic, domnisoare frumoase te asteapta intr-un cadru intim si discret. Atingerile pasionale, devotamentul si finetea cu care te vor trata te vor face sa uiti grijile si sa depasesti barierele placerii. **120 L;** ☎0732.545.457

179. **Masaj** erotic, dus sexy asistat. Tehnici de masaj cu clavicula, abdomenul, sanii, fesele, coapsele, picioarele maseuzelor. Masaj pt cupluri, dublu, BDSM, prostatic. Oferta Happy Hours: 14:00-18:00 cu 20% reducere **120 L;** ☎0728.557.788

180. **Masaj** erotic, domnisoare superbe te invitam sa traiesti o experienta de care fiecare barbat merita sa aiba parte cel putin o data in viata. Scopul nostru este placerea si satisfactia ta. Te asteptam, **150 L;** ☎0731.398.991/ 0751.770.600 salonsweettouch@yahoo.com

181. **Masaj** erotic, fete sexy, pasiune, discretie Maseuze frumoase va astepta la Nirvana Massage sa va aduca pe culmile extazului. Fantezia, senzualitatea, arta masajului erotic si limbajul trupului maseuzelor va vor oferi o experienta de neuitat, **170 L;** ☎0764.585.331/ 0721.904.419 masaj.nirvana@yahoo.com

182. **Masaj** erotic, Jacuzzi, Petreceri, Decebal Sweet Touch este locul ideal pentru domnii care cauta un loc plin de senzualitate, eleganta si rafinament. Maseuzele noastre te vor face sa traiesti cele mai frumoase si senzuale clipe. Te asteptam; **150 L;** ☎0731.398.991/ 0751.770.600 salonsweettouch@yahoo.com

183. **Masaj** erotic, noua in Bucuresti, poze reale tanara 21 ani, foarte deschisa la toate fanteziile tale, fara fite, fara graba, iti ofer masaj erotic total intr-o locatie frumoasa si discreta. Am experienta in a te face sa te simti minunat. Diham-Delfinului. **80 L;** ☎0721.985.688

184. **Masaj** erotic, tantric, jacuzzi, la hotel pentru domni ce stiu sa aprecieze calitatea si care se respecta. Oferte jacuzzi, free bar, la noi sau hotel, pentru detalii si programari sunati, zona Decebal, **150 L;** ☎0731.398.991/ 0751.770.600 salonsweettouch@yahoo.com

185. **Masaj** erotic, tehnici speciale, garantam dubla satisfactie prin tehnici rare cu clavicula, sanii, coapsele, abdomenul maseuzelor si multe alte fantezii. Bauturi gratuite. Pret 120-180 Lei/ora. Trei saloane centrale, 25 maseuze noi **120 L;** ☎0728.557.788/ 0734.334.411

186. **Masaj** la hotel sau la salon daca esti in cautarea unui loc de relaxare, salonul nostru este alegerea perfecta deoarece calitatea este cuvantul care ne defineste. Cele mai frumoase si dulci maseuze iti vor oferi o experienta unica. **120 L;** ☎0732.545.457/ 0769.850.950

187. **Masaj** la hotel sau la Salon Mosilor, fete frumoase cu experienta va ofera masaj de relaxare si erotic direct in camera dvs. de hotel sau la salonul nostru. Nu trebuie sa va deplasati, noi venim direct la dumneavoastra, daca ne chemati, **120 L;** ☎0769.994.064/ 0732.545.457

188. **Masaj** la tine sau la hotel blonda 165 cu 50 de kg vin la tine pentru a-ti oferi un masaj deosebit; ☎0731.536.906

189. **Masaj** la tine sau la hotel, sunt o blonda frumoasa si sexi, iti ofer un masaj deosebit de relaxare, pentru mai multe detalii, suna-ma, deplasari, ☎0731.536.906

190. **Masaj** si reflexoterapie cine isi doreste un masaj adevarat. Doamna cu experienta in masaj terapeutic relaxare reflexoterapie execut masaj de calitate. Daca doriti detalii la tel.; ☎0754.634.248

191. **Masaj** suedez si masaj erotic Prezenta agreabila ofer masaj suedez, varsta 28 de ani, locatie adecvata pentru relaxare, centrala. Masajul dureaza o ora si este urmat de o jumatate de ora de masaj erotic. **150 L;** ☎0731.073.778/ 0731.073.778

192. **Masaj** tantric relaxare, detasare, evadare, combinand linistea si armonia, cele mai placute momente din viata ta.Fac ?i deplas?ri la hotel. **100 L;** ☎0728.590.833

193. **Masaj** tantric pasional, rasfat in jacuzzi Va asteptam sa va relaxati corpul si mintea, intr-o locatie ce provoaca dependenta. Armonia oferita de noi o sa va ajute sa simtiti adevarata placere a masajului erotic sau jacuzzi cu mai multe fete. **200 L;** ☎0731.398.991/ 0751.770.600 salonsweettouch@yahoo.com

194. **Masaj** tantric pentru barbati, femei si cupluri Temple of Bliss massage va ofera o noua perspectiva intr-o lume care promoveaza sexualitatea agresiva. Noi va propunem un masaj relaxant si revigorant care va va face sa priviti masajul senzual altfel **180 L;** ☎0787.571.747 templeofblissbucharest@gmail.com

195. **Masaj** total de relaxare si intretinere doar pentru doamnele care stiu ce vor si ce este relaxarea adevarata, pe masa masaj cu ulei de masline si uleiuri esentiale, betiaoare parfumate indiene, muzica chillot, lumanari parfumate multicolore, **99 L;** ☎0772.734.011

196. **Masaj,** buna vrei sa te relaxezi dupa o zi de munca, suna-ma. Sunt o bruneta de 28 de ani, finuta, draguta si cu mult bun simt, pt. detalii suna-ma. Nu raspund la privat si mes., **100 L;** ☎0739.171.951

197. **Masaj,** doamna matura, Adela, blonda miniona ofer diferite tipuri de masaj, Dimitrie Cantemir. **150 L;** ☎0731.919.813

198. **Masaj,** noua in zona Militari buna, numele Cristina, ofer masaj de relaxare/ body la domiciliul meu, mai multe detalii la tel, Militari Gorjului, Valea Lunga ☎0734.785.672

PRESTĂRI SERVICII

199. **Masaj,** pasiune si extaz, seductie erotica cu domnisoare sexy si atragatoare intr-o atmosfera intima si relaxanta. Vei simti rasfatul oferit de catre o domnisoara experta in arta pasiunii, dornica sa-ti relaxeze trupul. **120 L;** ☎0728.702.675/ 0766.238.084 massage.excess@yahoo.com

200. **Masaj.** Nu astepta momentul perfect, ia clipa si fa-o perfecta! Te asteptam la un masaj erotic - un tango al energiilor, o comunicare fara cuvinte. Te asteptam intr-o locatie discreta si selecta, **120 L;** ☎0765.505.383

201. **Masajul** erotic este o frumoasa expresie a dragostei si trezirii simturilor, a stimularii dorintei de intimitate si a relaxarii inhibitiilor. Relaxare ?i placere in acelasi timp doar pentru tine, **100 L;** ☎0732.607.474

202. **Masajul** perfect, sector 3, buna iubitule, suna-ma si vino sa te relaxezi cu o sedinta placuta de masaj, hidratez si stimulez pielea ta, ai parte de respect si vreau sa te simti bine primit. ☎0721.609.296

203. **Maseur** licentiat, domn serios ofer masaj de relaxare si intretinere, tonifiant, anticelulitic, doamnelor si domnilor inclusiv cuplurilor la mine acasa. Detalii la tel, WhatsApp **50 L;** ☎0764.827.927

204. **Maseur,** tanar de 21 ani sociabil ofer sedinte de masaj de relaxare doar doamnelor, domnisoarelor si domnilor. Rog si ofer seriozitate. Program intre orele 09:00 - 20:00. **70 L;** ☎0743.843.558

205. **Matura** cu experienta, blonda fierbinte si senzuala iti ofer masaj tantric de calitate combinat cu atingeri pasionale care te vor face sa uiti de griji **80 L;** ☎0735.992.275

206. **Matura,** 47 ani, Zona Metrou Titan, ofer masaj de relaxare de calitate domnilor civilizati. Pun mare pret pe igiena, discretie, seriozitate, un comportament decent. Pozele imi apartin. Rog nu suna inutil! **100 L;** ☎0732.335.199

207. **Matura,** varsta 42, zona Piata Romana Locatie langa A. S. E., la intersectie cu Calea Dorobanti 60 o jum de h sau 120/h. **60 L;** ☎0754.958.709

208. **Militari** Residence doamna matura ofer masaj se relaxare la domiciliul meu. Mai multe detalii la tel. **100 L;** ☎0729.206.831

209. **Militari** Residence, noua in zona. Te astept pentru ati efectua un masaj de relaxare profesional, masaj body si plus alte fantezii. Pentru mai multe detalii la telefon. **100 L;** ☎0720.579.174

210. **Mirela,** ofer masaj de relaxare intr-un ambient placut la domiciliul meu. Titan, Bd. Theodor Pallady, **60 L;** ☎0736.549.922

211. **Mister** si seductie, lux si calitate Masajul erotic oferit de tinerele noastre maseuze este unul dintre primele si simplele mijloace descoperite pentru alinarea suferintelor, rasfatarea trupului si a sufletului intr-o ambianta incitanta, **120 L;** ☎0720.525.253/ 0732.545.457

212. **Monica** bruneta miniona cu bun simt,ofer masaj de relaxare domnilor cu bun simt si manierati zona rond. Alba Iulia, **60 L;** ☎0725.767.843

213. **Monica,** blonda reala, selectiva, 29 de ani, ofer masaj de relaxare intr-un ambient deosebit domnilor pretentiosi care apreciaza calitatea, ofer conditii de lux, discretie. Zona centrala, p-ta Alba-Iulia. **300 L;** ☎0723.928.848

214. **Nadira** Massage cel mai nou salon din Bucuresti Nadira Massage, cel mai nou salon din Bucuresti, a fost creat special pentru tine, pentru ati indeplini fanteziile, prin tehnici specifice masajului. **180 L;** ☎0724.128.029 mihainick@gmail.com

215. **Nadira** Night Club & Massage Our appetizing ladies, experts in the art of erotic massage, are keen to give you memorable moments through sensual touches and caresses lascivious in a relaxing environment. For more details call us, **180 L;** ☎0724.128.029

216. **Nadira** Night Club & Massage te invita la o seara incendiara cu un pahar si un masaj alaturi de trupurile apetisante ale tinerelor noastre domnisoare, **180 L;** ☎0724.128.029 mihainick@gmail.com

217. **Nikol,** buna sunt Nikol, am 29 de ani 1.60 m si 50 de kilograme ofer masaj de relaxare domnilor generosi cu mult bun simt la mine in locatie, zona RIN Grand Hotel, Vitan, nu raspund la sms, **100 L;** ☎0734.022.708

218. **Nikol,** buna, sunt Nikoleta, am 29 de ani, 1.60 m si 50 de kilograme, ofer masaj de relaxare la mine in locatie domnilor generosi cu mult bun simt. Zona Vitan Rin Grand in spatele hotelului. **70 L;** ☎0734.022.708

219. **Nikol,** Rin Grand Hotel buna, sunt Nikol, am 29 de ani, 1.60, m50 kg, bruneta, noua in loca?ia curata selecta si discreta, te astept la mine pentru masaj de calitate mai multe detali la tel.Nu raspund la sms **70 L;** ☎0734.022.708 Nicoleta_nico@yahoo.com

220. **Noua** in zona Buna, numele este Oana, am 34 de ani, 167cm, 60 de kg, te invit la mine pentru un masaj total de relaxare, domniilor generosi cer si ofer discretie maxima pentru mai multe detalii le ofer la tel. **40 L;** ☎0765.674.847

221. **Noua** in zona Buna, sunt Maria te invit la mine pentru un masaj de relaxare domniilor cu bun simt intr-un cadru intim nu ezita ca sa nu ma suni, pentru mai multe detalii le ofer la tel. **40 L;** ☎0759.699.987

222. **Noua** in zona Relaxare, discretie, singura doamna matura 37 de ani, sociabila si placuta, ofer masaj de relaxare si tonifiere domnilor manierati. **60 L;** ☎0721.966.703

223. **Noua** in zona, bruneta frumoasa si draguta. Te astept in locatia mea curata si discreta. Singura in locatie. Poze reale. Zona Mihai Bravu. **80 L;** ☎0753.333.961 mmiha2514@gmail.com

224. **Ofer** servicii totale masaj de relaxare, la domiciliul meu, bruneta miniona, 1.60 cm, ofer servicii totale, poze reale 100 %, pentru mai multe detalii astept sa ma contactezi, ☎0734.402.109

225. **Ofer** servicii totale, masaj de relaxare, blonda reala, pozele sunt facute in locatie, am 1.70 cm, 30 ani, pentru mai multe detalii astept sa ma contactezi, poze reale 100%; **70 L;** ☎0784.189.714

226. **Oferta** speciala masaj erotic nud, noi suntem salonul Noblesse Unic, in centru, la vila. Va invitam la un masaj relaxare, body to body si erotic. Civilizat, curat, frumos, multe maseuze. Ne gasiti si pe WhatsApp. www.private-massage.ro **140 L;** ☎0727.148.861

227. **Ola** sunt Rosi doar pt tine Ola sunt Rosi originara din Spania ofer masaj corporal cu finalul care iti place ti-e sunt foarte implicata in tot ceea ce fac. Ofer mult? discretie si igiena. ☎0764.121.718 raluca33bruneta@yahoo.com

228. **Pamela** buna am revenit vino in locatia mea. Curata si discreta pentru a petrece clipe de neuitat, masaj total, nu ezita sa ma suni, cu siguranta vei reveni mai multe detali la telefon, sunt fata din poze. **80 L;** ☎0726.203.021

229. **Pasiune** si tandrete Abandoneaza toate cautarile si lasa-te purtat pe culmile placerii doar la Excess Massage, de pe Strada Baba Novac 9i, locul potrivit pentru momentele tale de erotism, unde te poti destinde total **120 L;** ☎0763.369.660

230. **Piata** Muncii buna sunt o femeie eleganta si provocatoare, 27 ani, 1,60 cm, 50 kg. Daca esti interesat de un masaj de relaxare ma poti contacta. Accept doar persoanele cu bun simt. **200 L;** ☎0799.296.484

231. **Piata** Victoriei, scapa din rutina pentru 2 ore pentru domnii pretentiosi si generosi, va astept la o intalnire de 2 ore de masaj de relaxare. Ofer o intalnire intr-un cadru discret, intim si curat, pentru placerea si confortul tau. Indrazneste. **1.100 L;** ☎0739.178.412

232. **Pieptanari** metrou vesela si carismatica, 1/ 70, 50 kg, bruneta suvite blonde, te astept la un masaj de relaxareintr-o locatie discreta si foarte curata. Sunt Maria am 38 ani. Program 10-19 **60 L;** ☎0740.291.892

233. **Placerea** ta, Lamour vrei sa maresti doza de satisfactie, alege masajul erotic la L amour. Placere unica, masaj erotic special. Vino traiesti o experienta de care fiecare barbat merita sa aiba parte, www l-amourr.ro **100 L;** ☎0738.117.156/ 0727.207.118 infolamour@yahoo.com

234. **Poze** 100% reale, vino si convinge-te tanara 24 de ani cunoscatoare a mai multor tehnici si tipuri de masaj va ofer 3 tipuri de masaj: de relaxare, body masaj si masajul prostatei. Discretia si igiena ma reprezinta. No sex **300 L;** ☎0736.566.114

235. **Poze** reale 100% masaj erotic, blonda maseuza reala 100% care iti pot oferi acel masaj de relaxare de care ai nevoie atunci cand vrei sa scapi de stresul acumulat. Suna-ma pentru detalii; ☎0763.163.792 Teleportata@gmail.com

236. **Poze** reale 100%, buna sunt Alina o domnisoara deosebita, inaltimea 1.65, 49 kg, sanii nr 2, te astept in locatia mea, sa te rasfat cu un masaj erotic cum numai eu stiu. Nu exista metoda mai buna de relaxare. **300 L;** ☎0720.310.583 danadiana84@yahoo.com

237. **Poze** reale, Bucur Obor, buna, sunt o fata draguta cu bun simt si tot timpul vesela, ofer diverse tipuri de masaj, intr-o locatie curata si frumoasa. **100 L;** ☎0739.375.443

238. **Provoc** dependenta Rebeca 20 de ani frumoasa si comunicativa. Zambitoare cu pielea catifelata, fundul rotund, sani numarul 2, înaltimea 1,70, greutatea 50 de kg, **150 L;** ☎0731.560.613 Simona_anna@yahoo.com

239. **Rafinament,** igiena, 13 Septembrie, sunt Diana o maseuza de 24 de ani,discretia si igiena ma reprezinta. Sunt absolut sigura ca timpul petrecut alaturi de mine iti va lasa amintiri placute si iti vei dori sa ma revezi din nou. L-d 10-21. **300 L;** ☎0736.566.114

240. **Raluca,** Bruneta reala garantez pozele reale 100%, 22 de ani, te astept la mine sa iti ofer servicii de masaj de relaxare cu uleiuri rafinate. Suna-ma pentru mai multe detalii; ☎075222703

241. **Rasfat** fara limite doar la Excess Massage Lasa-te invaluit de atingerile senzuale ale unei tinere maseuze experta in arta masajului erotic dornica sa-ti ofere cele mai minunate clipe, doar in incinta salonului Excess Massage pe str Baba Novac, **120 L;** ☎0766.238.084/ 0766.238.084 massage.excess@yahoo.com

242. **Reala** La mine sau la tine, doamna matura, 40 ani, ofer masaj de relaxare si momente de neuitat in locatia mea domnilor, ce stiu sa aprecieze calitatea nu cantitatea poze reale, **150 L;** ☎0765.944.918 Dezdemona83@yahoo.com

243. **Reala** 100% centrul vechi, Unirii, buna eu sunt Maya am 20 ani si sunt cat se poate de reala.Te invit in locatia mea pentru a petrece clipe unice alaturi de o bruneta tanara si pentru a te satisface cu un masaj de relaxare. **70 L;** ☎+40739519664

244. **Rebecca,** zona centrala, maseoza reala, cauti noutati, in mod sigur ai gasit, Sunt o maseuza complet dezinhibata, permisiva, exact cum vrei tu. Dorintele tale pot devenii placerea mea, tot ce trebuie sa faci este sa suni, pt. programare; **200 L;** ☎0732.065.889 rebecca_milf29@yahoo.com

245. **Relaxare,** discretie, singura, doamna singura draguta prin stil si calitate cu experienta in masaj terapeutic, ofer d-lor educati si manierati, sigur vei reveni detali la telefon. Militari **60 L;** ☎0735.249.949 Preda.elena74@yahoo.ro

246. **Rond** Alba Iulia, ofer servicii de masaj total la domiciliul meu, pt mai multe detalii astept tel. tau, poze reale 100%, singura in locatie program de la 11-23, speak English, **50 L;** ☎0721.773.154/ 0753.815.302

247. **Rond** Alba Iulia, Reala 100%, buna, eu sunt Roxana am 20 ani si sunt cat se poate de reala. Te invit in locatia mea pentru a te rasfata cu un masaj de calitate intr-un ambient curat si discret, ☎0759.685.013

248. **Rond** Alba Iulia, Sara, te astept pentru masaj senzual Tanara sexy cu forme apetisante senzuala si foarte pasionala fac masaj domnilor generosi. Locatia mea este curata si cocheta, poti face dus si te astept cu prosoape ☎0728.298.947

249. **Rond** Alba Iulia, Sonya bruneta reala, educata si selectiva ofer domnilor manierati si cu bun simt masaj de relaxare, terapeutic si body masaj intr-un ambient discret si curat ☎0759.693.359

250. **Rond** Alba Iulia, Sonya bruneta reala, educata si selectiva ofer domnilor manierati si cu bun simt masaj de relaxare, terapeutic si body masaj intr-un ambient discret si curat. ☎0759.685.806

251. **Roxana** Domnisoara apetisanta, 1,70 cm te astept sa iti ofer cel mai relaxant masaj. Poze 100% reale, locatie curata si discreta. Detalii complete la telefon. Program non-stop. Zona Titan. **60 L;** ☎0720.649.968

252. **Rubin** Masaj, daca esti in cautarea unui loc de relaxare, salonul nostru este alegerea perfecta. Aici gasesti tot ce doresti, **120 L;** ☎0765.505.383

253. **Rusoaica** matura, masaj erotic total, noua in zona Rusoaica aprinsa, sociabila, discreta, te astept cu drag la un masaj erotic total, fara fite si fara graba, in zona Obor-Mosilor. Stiu cum sa te fac sa te simti bine! Nu raspund la mesaje. **60 L;** ☎0739.554.037

254. **Salon** lux Baba Novac Abandoneaza toate cautarile si lasa-te purtat pe culmile placerii doar la Excess Massage de pe strada Baba Novac 9i, locul potrivit pentru momentele tale de erotism unde te poti destine total, **120 L;** ☎0728.702.675/ 0766.238.084 massage.excess@yahoo.com

255. **Salon** lux Baba Novac incita-ti imaginatia alaturi de trupuri apetisante si miscari lascive, pune in practica cele mai ascunse fantezii, renunta la inhibitii si alatura-te celor mai pasionale si jucause domnisoare experte in masaj, **120 L;** ☎0766.238.084/ 0728.702.675 massage.excess@yahoo.com

256. **Salon** lux Baba Novac Seductie erotica cu domnisoare sexy si atragatoare intr-o atmosfera intima si relaxanta. La Excess Massage cele mai frumoase si talentate maseuze va pot oferi o sedinta de masaj memorabila, **120 L;** ☎0728.702.675/ 0766.238.084 massage.excess@yahoo.com

257. **Sara** nou venita in oras la tine sau la hotel Buna sunt sara o fata dulce cu bun simt pot veni la tine sau la hotel ofer servici masaj totale, **200 L;** ☎0730.260.133 Maria2391a@gmail.com

258. **Servicii** complete, video si poze actualizate, sunt Elena, maseuza culta si educata, te simti respectat si bine primit, iti ofer o sedinta placuta de masaj terapeutic, reflexoterapie si de relaxare menit sa te linisteasca, descopera senzatii unice! ☎0721.609.296

259. **Servicii** de calitate, masaj, Alexandra, noua pe site ofer servicii de calitate, discretie: diverse tipuri de masaj intr-o locatie de lux, domnilor pretentiosi si generosi, care apreciaza calitatea. Fotografii reale. **100 L;** ☎0736.890.339

260. **Sevicii** de dominare la cel mai inalt nivel. Vino cu fantezia ta, iar noi o vom face sa devina realitate. Confidentialitate si igiena asigurata, **300 L;** ☎0765.424.941 royalclub_2019@yahoo.com

261. **Simona** 36 ani poze reale din locatie. Bruneta finuta si stilata ofer masaj de neuitat domnilor manierati in locatia mea. Zona P-ta Muncii **100 L;** ☎0736.676.955

262. **Slim** manierata, selectiva, top model, cauti ceva diferit, daca doresti un moment de relaxare eu pot fi alegerea pentru tine, te astept la mine domn manierat pentru a-ti oferi cel mai bun body masaj de relaxare, body erotic. **400 L;** ☎0799.390.455

263. **Sophia,** exclusiv pentru domni maturi, tanara, 27 ani, inalta, sociabila si rabdatoare ofer masaj de relaxare domnilor seriosi. Discretie si igiena; ambient placut si o relaxare bine meritat in compania mea, te astept sa vii/revii, **150 L;** ☎0731.365.685 sophia_27_sweety@yahoo.com

264. **Sophie,** 25 ani, 1.60 cm si 50 kg. Feminitatea si bunul simt sunt calitatile care ma caracterizeaza. Va astept la un masaj de relaxare. Poze reale, nu insista. Zona Piata Muncii, **200 L;** ☎0725.458.291

265. **Sunt** noua in zona, te astept pe tine domn generos sa te rasfat cu un masaj de relaxare in locatia mea discreta si curata. Titan, **80 L;** ☎0734.477.470

266. **Tania,** ofer masaj de relaxare domnilor seriosi si manierati care stiu sa aprecieze calitatea serviciilor oferite.Te astept in locatia mea sa traiesti clipe de neuitat alaturi de o blonda pasionala si curata. **100 L;** ☎0767.628.985

267. **Titrata** si eleganta 30 ani, sunt o femeie frumoasa, parul lung exact ca in poze, tenul alb, slim si sociabila, te invit sa savurezi un masaj de calitate intr-un cadru discret. 1.70, 48 kg, 30 ani. ☎0732.789.180

268. **Videochat** pe whatsapp, fost model, si deschisa la orice fantezie ofer contracost sedinte de chat pe whatsapp la nr meu 0733203393. Raspund doar in scris, cu mine poti orice inclusiv, va astept pe whatsap. **10 €;** ☎0733.203.393

269. **Vino** la KIM, pentru masaj rotic fara limite vino la Kim sa faci un masaj fierbine si cum ai petrecere o ora cu un star! Femeie adevarata, cu un corp perfect! **200 L;** ☎0734.766.416

270. **Visit** hotel or your apartment Buna dragule, sunt Larisa, am 26 ani, 50kg , 1,70, satena, o tipa sociabila si discreta, te pot rasfata cu un masaj total si deosebit. Ma deplasez la tine sau hotel . Kiss ☎0760.815.434

271. **Vitan** Mall, noua in zona, poze reale Buna sunt Katya poze reale din locatie, confirm cu tatuajele, noua in zona (mall Vitan) ofer servicii de masaj maxima calitate domnilor pretentiosi. Locatie curata si discreta, loc de parcare. **80 L;** ☎0765.646.693

272. **Vitan** Mall, noua in zona, poze reale, buna sunt Katya, Poze reale confirm cu tatuajele nou venita aici pentru tine, (Calea Vitan langa mall). Ofer masaj de relaxare. Locatie curata si discreta, loc de parcare, servicii ireproabile. **80 L;** ☎0765.646.693

273. **Vitan,** indrazneste sa vrei mai mult, suna-ma poze reale, personale! Un masaj de relaxare ce nu te va face sa regreti ca ai ales sa ma vizitezi. Te astept la mine, intr-un cadru intim si discret, cu servicii de inalta calitate. **150 €;** ☎0701.283.231 candygirl96@yahoo.com

274. **Viviana,** ofer masaj total de relaxare intr-un ambient deosebit domnilor care apreciaza calitatea. Unirii, Zepter, poze reale 100%, **100 L;** ☎0743.610.899

275. **Voluptuoasa,** cu sani mari nr 6, la tel. 15 min bruneta, forme pline, fund bombat, matura pasionala noua, hai sa descoperi momente unice de masaj, tandrete si relaxare. Show real cu colega. Ne deplasam la hotel. La tel. 15 min. Discret, parcare. **100 L;** ☎0720.952.852

Reparaţii, service

1. **Acasa** la dvs. reparam televizoare cu tub si LCD, monitoare, DVD-playere, calculatoare, laptopuri, sisteme audio, reinstalari Windows, devirusari etc. Deplasarea si constatarea gratuita. Garantie sase luni; ☎0771.559.501 reparatiiladomiciliu@ymail.com

2. **Aer** conditionat, montari, demontari, service, la preturi avantajoase; ☎0748.873.319

3. **Aero Cris Service service, montaj aer conditionat intretinerea sistemelor de climatizare este obiectul principal de activitate al societatii noastre.In maximum 48 de ore de la contactare, una dintre echipele noastre va rezolva problema reclamata. ☎0720.324.836/ 0720.324.836 office@aeroservice.ro**

4. **Autorizat,** asigur reparatii masini automate de spalat, deplasare gratuita, garantie reparatii. Aer conditionat- curatare si iginienizare. Seriozitate. Urgente; ☎0729.374.669/ 0761.290.233

5. **Buletine PRAM. Verificari si masuratori PRAM Termoviziune instalatii electrice; Executie instalatii electrice, inspectii, testari, verificari periodice din punct de vedere al electrosecuritatii a echipamentelor, aparaturii si a instalatiilor ☎0723.361.107 office@electricalc.ro**

6. **Depanez frigidere si congelatoare inclusiv sambata si duminica. Experienta, promptitudine; ☎021.425.87.56/ 0744.517.905**

7. **Electrician Bucuresti / LucrariElectrice.ro Suntem o societate autorizata ANRE, cu sistem integrat certificat SRAC specializata in proiectare, executie si consultanta pentru lucrari in domeniul energetic. www.lucrari-electrice.ro ☎0721.170.065/ 0769.175.655 romeo.belet@yahoo.com**

8. **Electrician** calificat execut lucrari de instalatii electrice (case, apartamente, vile, etc). Remediez defectiuni la instalatiile existente, montez tablouri, lampi, prize, senzori etc. ☎0764.192.170 cristy_33_88@yahoo.com

9. **Firma autorizata Stoian Stefan Frigotehnist autorizat, execut reparatii frigidere, congelatoare, combine frigorifice, orice model, la domiciliul clientului in sectoarele 1, 2, 3, 4, 5 si 6, Bucuresti. Executie lucrari de calitate ☎0729.473.587/ 0766.958.393 stoianstefan11@yahoo.ro**

10. **Frigidere service si reparatii Frigidere, combine frigorifice, congelatoare, reparatii. Interventii rapide. Calitate. Garantie. Piese originale. Inclusiv sambata, duminica; ☎0729.473.587/ 021.420.36.48**

11. **Frigidere,** combine, congelatoare etc., reparatii la domiciliul clientului, garantie; ☎0722.619.569

12. **Hodut Florin - reparatii frigotehnice Bucuresti frigotehnist autorizat, efectuez reparatii de frigidere, congelatoare si combine frigorifice, vitrine si lazi frigorifice indiferent de marca sau model.Execut reparatii frigorifice cu garantie ☎0745.044.132 reparatiifrigorifice2012@gmail.com**

13. **Home Help instalator, electrician Bucuresti Home Help ofera o gama larga de servicii clientilor sai cum ar fi cele de instalator, electrician, montaj aer conditionat si electrocasnice, lacatuserie si montaj mobila. www.homehelp.ro ☎0745.227.722 contact@homehelp.ro**

14. **Instalator** autorizat execut instalatii sanitare, termice, ofer garantie, factura. ☎0720.575.143

15. **Intretinere, reparatii frigidere Bucuresti, Ilfov servicii de intretinere si reparatii frigidere dar si: combine frigorifice; frigidere; masini de spalat; congelatoare, lazi frigorifice; aparate aer conditionat la domiciliu. ☎0767.420.005/ 0721.867.936 ion.octavian@yahoo.com**

16. **Masini** automate de spalat, acum asigur deplasare gratuita, garantie reparatii. Curatare - igienizare aer conditionat. Seriozitate, urgente; ☎0729.374.669/ 0761.290.233

17. **Masini** automate de spalat, aragazuri, frigidere, ac, electrocasnice, electronice, tv, electrice orice tip, repar, instalez, programez, resetez; ☎0727.279.319/ 021.444.14.17

18. **Pecef Tehnica service electrocasnice, tv Bucuresti service aparate electronice si electrocasnice mici; service aparate electrocasnice mari; service produse profesionale de gastronomie; service aparate de climatizare; service pompe, hidrofoare, scule ☎021.637.70.01/ 021.637.70.02 service.bucuresti@pecef.ro**

19. **Reconditionari mobila, reconditionam si comercializam mobila si obiecte de interior dupa proiectele personale sau proiectele designerului companiei. Va ajutam sa gasiti solutia cea mai convenabila pentru dumneavoastra. ☎0727.247.981 lga.expert@yahoo.com**

20. **Repar** masini spalat automate, toate marcile: Ariston, Whirlpool, Ardo, etc. Ofer garantie; ☎0767.177.665/ 0722.327.483

21. **Reparatii** aer conditionat, igienizare, incarcari cu freon aer conditionat, reparatii frigidere si vitrine frigorifice, Bucuresti. Program L-S 8-20; ☎0787.301.810

22. **Reparatii** aragaze Va salut, tehnician electrocasnice repar aragaze plite cuptoare la care nu sta flacara, montaj regulator, inlocuire butoane, diuze, robineti, la domiciliul clientului, Bucuresti si Ilfov ofer garantie **20 L;** ☎021.648.58.59/ 0721.552.970 service.tcm78@gmail.com

23. **Reparatii** biciclete zona Secuilor; ☎0724.106.620

24. **Reparatii** cazane apa calda, montaj conducte, insta, montare si reparare conducte metalice pentru abur si apa fierbinte, instalare, montare si reparare cazane de apa calda si cazane de abur, ☎0729.429.870/ 0770.826.834 Abtermochim@gmail.com

25. **Reparatii frigidere combine frigorifice, congelatoare. Interventii rapide. Calitate. Garantie. Piese originale. Inclusiv sambata, duminica; ☎0729.473.587/ 021.420.36.48**

26. **Reparatii frigorifice Ovidiu Hodut repar frigidere: Arctic, Beko, Aeg, Ardo, Ariston, Bosh, Brandt, Brema, Candy, Cariton, CoolZone, Daewoo, Delonghi, Electrolux, ☎0762.620.872/ 0762.886.060 ovidiuhodutfrigorifice@gmail.com**

27. **Reparatii** laptopuri, calculatoare, televizoare reparatii laptopuri, calculatoare, televizoare, preturi promo. Asiguram garantie pentru orice reparatie. Sector 4 - Al. Obregia nr. 10-14. ☎0723.030.391/ 0765.683.020 fanpc.contact@gmail.com

28. **Reparatii si service centrale termice Bucuresti SC Panello Impex SRL. Firma autorizata ISCIR, dispunand de personal autorizat special instruit si de echipamente specifice, executam: verificari ISCIR si service pentru centrale termice; ☎0771.623.970 panello.impex@gmail.com**

29. **Reparatii televizoare LCD-LED, Laptopuri ProIT Industry, Service de reparatii TV Lcd/ Led, Laptopuri, Calculatoare, Monitoare Lcd/ Led ☎0764.465.265 info@serviceproit.ro**

30. **Reparatii** televizoare led, lcd, cuptoare microunde Samsung LG Philips Teletech Telefunken Orion Horizon Hitachi Finlux Sharp Toshiba Panasonic Crown Selecline Polaroid si cuptoare cu microunde la tine acasa. ☎0726.550.550/ 0723.000.323 lavedere23@gmail.com

31. **Service AC, asiguram servicii de intretinere, verificare freon, curatare/igienizare unitate interna sau externa pentru orice model de aparat de aer conditionat. ☎0727.247.981 lga.expert@yahoo.com**

32. **Service calculatoare, laptopuri, imprimante service IT de reparatii calculatoare si laptop-uri in Bucuresti. Servicii pentru care te poti baza pe noiwww.salut-it.ro ☎0720.171.174 service@salut-it.ro**

33. **Service frigidere combine frigorifice, congelatoare. Interventii rapide. Calitate. Garantie. Piese originale. Inclusiv sambata, duminica; ☎0729.473.587/ 021.420.36.48**

34. **Service si montaj aer conditionat Bucuresti Coolfix Hub Bucuresti - Reparatii, montaj si service aer conditionat. Montaj aer conditionat, reparatii, igienizare, freon. www.service-reparatii-montaj-aer-conditionat.ro ☎0727.556.551 office@coolfixhub.ro**

35. **Servicii reparatii electronice Bucuresti Marcus Electronics - firma specializa executa reparatii electronice, televizoare LCD, LED televizoare cu tub, videoproiectoare, monitoare LCD, plasme, retroproiectoare, camere digitale; ☎0720.667.800/ 0745.410.179 marcusadrian2004@yahoo.com**

36. **Tapiter** cu experienta execut lucrari de reparatii tapiterie mobila, tel. ☎0761.014.844 tapiteru@yahoo.com

37. **Tapiter,** tamplar reconditionez ieftin canapele coltare, fotolii, dormitoare, paturi, schimb piele, panza si burete, repar si lemnul rupt, etc. Servesc rapid urgentele. ☎0733.858.731/ 0728.031.849

Transport, turism

1. **Abandonati** cautarile firma de transport-mutari, punem la dispozitie servicii complete se mutari de luni pana duminica, 08-20. Estimare de cost gratuita. **40 €;** ☎0726.096.836

2. **Abandonati** cautarile punem la dispozitie dube cu volume cuprinse intre 11-33 mc pentru servicii complete de transport - mutari, manipulare, montaj mobila. Avem personal bine instruit. Program L-D, 08-20:00. Sunati; **100 L;** ☎0737.178.195

3. **Abandonati** cautarile posesor autoutilitare dube 3,5T efectuez transport in Bucuresti si Romania ieftin. Orice fel de marfa, mobila, bagaje, electrocasnice, saci haine, flori, sau alta marfa ce necesita deplasare si manipulare. **50 L;** ☎0784.000.183 mihaidum77@yahoo.com

4. **Acces** 100% in orice zona firma, prestam servicii de mutari/ relocari. Detinem dube- camion cu volum 11-24mc. Optional, asiguram servicii de manipulare, montare/ demontare mobila. **50 L;** ☎0722.129.348

5. **Acces** 100% in orice zona transport, mutari, relocari. Echipa completa, asiguram servicii de mutari A-Z. Sunati in fiecare zi pana la orele 20; **50 L;** ☎0729.694.800

6. **Acces** acum transport zi de zi marfa si mobilier electrocasnice, diverse tocarie, asigur la orice adresa din Bucuresti si-n tara in timp util si costuri reduse, ofer seriozitate si promptitudine, asigur personal pt. incarcare, **100 L;** ☎0722.762.732 comenzi@07carmarfa.ro www.07carmarfa.ro

7. **Agentie de Turism si Transport Va ofera vacante cu Vouchere si Decontare MAI, MAPN, MJ si servicii de transport persoane cu autocare / microbuze proprii la cele mai bune tarife. Rezervari la https://www.luxuriatrans.ro/ ☎031.104.12.53/ 0734.489.107 rezervari@luxuriatrans.ro**

8. **Debarasari** mobila si alte lucruri de aruncat la groapa de gunoi. Asiguram contract si factura. **50 L;** ☎0732.545.984

9. **Evacuam** moloz si mobila veche, avem personal pentru incarcare. Programul nostru de lucru este de L-D, 08-20. Pretul se negociaza; ☎0722.768.555

10. **Inchirieri** Auto Bucuresti - 2017 Mercedes GLE Mercedes-Benz GLE începând de la 100 /zi este o optiune foarte buna din numeroase motive, incluzand un interior rafinat care este atat calitativ, cat si incredibil de confortabil. **100 €;** ☎0759.100.400 lpgcars.ro@gmail.com

11. **Inchirieri** Auto Bucuresti - 2018 Audi A4 Audi A4 - începând de la 55 /zi. Prin designul sau, Audi A4 reflecta sportivitate, confort si siguranta unei masini de lux, la un pret de inchiriere foarte avantajos. **55 €;** ☎0759.100.400 lpgcars.ro@gmail.com

12. **Inchiriez** masina cu sofer personal Pentru mai multe informatii apelati, ☎0784.024.058 Florinbulboaca1968@gmail.com

13. **Mutari mobilier cu personal calificat C.D.M. Prestari servicii mutari mobilier cu personal calificat; demontare, ambalare, transport, remontare, reparatii, modificari la cel mai bun pret ☎0723.700.601/ 0743.700.601 cdmprestariservicii@yahoo.com**

14. **Mutari mobilier, evacuare mobilier vechi, nedorit, apartamente 1-4 camere, relocari, demontare, montare, manipulare, echipa tanara 4 baieti, camion 5T + 18 mc. Experienta, profesionalism.Oferim factura.Iulia Bucur ☎0762.676.751/ 0762.676.750**

15. **Oana Speed transport marfa agabaritic transport marfa vrac cat si paletizata, transport ADR servicii de transport utilaje, transport international transport frig, servicii delivery, transport cargo ☎0726.457.170/ 0720.639.386 mmoraru32@yahoo.ro**

16. **Particular,** transport cu papuc sau duba servicii de transport mobila si alte lucruri; **50 L;** ☎0720.275.667

17. **Transport** cu duba mare acoperita citroen jumper Transport cu duba mare acoperita Citroen Jumper oriunde in tara dar mai ales in Bucuresti si judetul ilfov **100 L;** ☎0724.971.229

18. **Transport** marfa si mobila ieftin, transport zilnic si in weekend marfa, mobila, bagaje, haine, diverse obiecte personale transport in Bucuresti si in tara preturi in functie de volum, tarif Bucuresti 50-150 lei, tara 1-2,5 lei pe km, ☎0725.131.703 mereumotor@yahoo.com

19. **Transport** marfa, duba 3,5 t, volum 17 metrii cubi, intern extern. Asigur factura, decont. ☎0722.715.339

20. **Transport marfa, mobila, electrocasnice, bagaje, materiale de constructii, relocari firme, mutari complete in Bucuresti si in tara. Dispunem de personal pentru incarcare/descarcare. Infolierea 100% gratuita. Preturi incepand de la 80 lei. 50 L; ☎0751.200.600/ 0751.200.600 gibtrans600@gmail.com**

21. **Transport** mobila in Bucuresti transport mobila si bagaje cu echipa de profesionisti. Pentru detalii suplimentare, vizitati site; **50 L;** ☎0733.896.700

22. **Transport** mobila in tara cu camion de 5 t, transport marfa, mobila etc. Volum 32 mc (6.2 m lungine, 2.2 m latime, 2.4 inaltime); **50 L;** ☎0737.178.195

23. **Transport** moloz, mobila, in Bucuresti, Ilfov si provincie, efectuez transport moloz, mobila, nisip, balastru, electrocasnice nefolosibile si lucruri de care nu mai este nevoie. ☎0768.500.865

24. **Transport** papuc sau duba, particular transport rapid inclusiv duminica, ieftin duba si papuc. Mobilier, bagaje, de la 50 lei papuc/ de la 75 duba. Cel mai bun pret din Bucuresti. La cerere contra cost ajutor la incarcat, **50 L;** ☎0722.851.823

25. **Transport** persoane Bucuresti Germania, Anglia, Ester Tours va ofera transport de persoane Bucuresti in Germania si Anglia cu autocare si microbuze moderne zilnic direct pana la adresa de destinatie. Pt rezervari contactatine; ☎0773.908.912 office@estertours.ro

26. **Transport** rapid si sigur oriunde in tara, marfa, mobila, electronice, materiale de constructii Evacuam moloz, tocarie orice doriti dvs sa aruncati la groapa de gunoi, avem personal la incarcare descarcare, program non-stop si in weekend, ☎0746.110.110

27. **Transport, mutari mobilier, apartamente 1-4 camere, case, vile. Servicii complete de relocare. Montam si demontam orice tip de mobila, camion 25 mc + remorca 18 mc.Oferim factura.Iulia Bucur. ☎0762.676.751/ 0762.676.750**

28. **Transport,** www.transport-marfa-mobila.ro mobila diverse. Reducere de 20% pe site www.transport-marfa-mobila.ro **130 L;** ☎0721.213.667/ 0721.213.667 valentinochioiu@yahoo.com

29. **Turism** market www.turism-market.ro. Turism market. Primul marketplace de turism din Romania. Este www.turism-market.ro. Cui i-ar strica un marketplace? ☎0745.150.894 contact@produsedingospodarie.ro

Întreprinzători alte domenii

1. **Colaborare** jocuri de noroc, aparate slot machine companie organizatoare de jocuri de noroc ofera colaborare pentru detinatori de spatii comerciale din orice judet. Punem la dispozitie cele mai noi si mai jucate aparate pentru sali de jocuri, baruri. **1.550 L;** ☎0756.111.372

2. **Cream** site-uri de orice tip intr-o saptamana Realizam site-uri web de prezentare, magazine on-line si nu numai in doar o saptamana la un tarif standard de 2000 de lei. Datorita timpului foarte scurt de executie suntem foarte solicitati. **2.000 L;** ☎0729.363.801 workflowserv@gmail.com

3. **KCS, recuperari, vanzari cumparari creante Ai o creanta si intampini dificultati in recuperarea ei? Doresti sa vinzi creanta? Suna sau trimite email si un consultant te va contacta. Discretie, cofidentialitate, seriozitate. www.kontracost.ro ☎031.101.22.47 kontracost@gmail.com**

4. **Transfer de bani online& Automat transfer bani, trimite bani on line de la doar 1.99 euro prin platformele Smith Online. Poti plati ratele in euro la banci in Romania prin ATB Smith Auchan Drumul Taberei. Plata amenzi din strainatate agentii Smith si ATB. 1 €; ☎+40213318012/ +40213318000 claims@smith-smith.ro**

5. **Vreau** site modern, usor de folosit si ieftin! Site-ul este cartea ta de vizita online. Daca crezi ca e timpul sa ai un site modern, usor de folosit, care sa se incarce rapid pe orice dispozitiv fara a depasi bugetul tau, intra pe www.vreausite.ro ☎0723.240.180 www.vreausite.ro@gmail.com

Servicii diverse

1. **Abate** drumul tau spre o relaxare placuta cu fete profesioniste in arta masajului. Vino sa te detasezi putin de problemele cotidiene, intr-un cadru discret si curat. Vila, lux, aromaterapie, uleiuri aromate, **120 L;** ☎0766.238.084/ 0728.702.675 massage.excess@yahoo.com

2. **Acasa,** in conditii optime si un cadru elegant, masaj atestat profesional pe masa din poze, pe Vitan colt cu M. Bravu, o succesiune de manevre manuale, pt a va revigora si echilibra functiile cognitive. Relax, rasfat si sanatate garantat. Nu sex, **150 L;** ☎0752.521.730/ 0752.521.730

3. **Adi,** tanar maseur efectuez masaj general pe tot corpul, fata, spate, inghinal, reflexo, sunt curat, educat, agreabil, uleiuri bune, locatie curata, convenabil, nonstop, suna-ma oricand, Adrian **45 L;** ☎0723.784.039

4. **Adina** 47 de ani, doresti o zi energica, te astept la mine pentru un masaj de relaxare si tonifiere, 9-18, zona Turda cu 1Mai, **100 L;** ☎0721.475.235

5. **Adina,** Doamna matura cu experienta te astept cu drag pt un masaj de relaxare sa te simti mai bine in zilelestresante prg 9/18 zona Turda - 1 Mai **100 L;** ☎0732.605.119

6. **ADINA,** ofer masaj de relaxare domnilor maturi si educati, Titan metrou, **60 L;** ☎0785.355.791

7. **Adriana** masajul a devenit una dintre cele mai utilizate metode de relaxare, o arma impotriva anumitor imperfectiuni corporale, afectiuni sau pur si simplu un refugiu din stresul cotidian ☎0732.536.900

8. **Adriana** masajul de relaxare, este pe scurt un rasfat. Scopul sau principal este de a ne scapa de stres si de a ne ajuta sa avem o stare de bine, dar in acelasi timp, poate calma anumite dureri si rezolva sana ☎0735.621.301

9. **Alesia** Doamna matura si eleganta, placuta prin prezenta si exprimare te astept la un masaj de relaxare binemeritat. Alexandru Vlahuta, nr. 3, te astept cu drag **100 L;** ☎0729.703.729

10. **Alexa,** bruneta cu forme, cu experienta, in arta masajului de calitate. Pentru mai multe detalii ma poti contacta. **60 L;** ☎0736.674.031

11. **Alexandra,** ochi albastri, 27 de ani, 1.70 m, 56 kg, ofer masaj de relaxare si tonifiere, discretie si igiena maxima, poza reala, lux, ac, Unirii zepter, Dristor locuiesc singura, **50 L;** ☎0734.522.735

12. **Alexandra,** Drumul Taberei nr. 93/ Raul Doamnei stil si eleganta te invit la mine acasa sa iti ofer un masaj de relaxare, cu uleiuri aromate, dus, aromatherapy, discretie si igiena max. Cer si ofer seriozitate, poze reale, nu raspund la mesaj, 150 H. **80 L;** ☎0738.191.485

13. **Alice,** blonda, matura, eleganta, ofer masaj de relaxare totala si tonifiere la domiciliul meu, servicii de calitate, singura in locatie, poze reale 100 %. Bd. Dimitrie Cantemir, Budapesta, Tineretului, **100 L;** ☎0767.752.256/ 0730.967.399

14. **Alina,** blonda reala, selectiva, 24 de ani, ofer masaj de relaxare intr-un ambient deosebit domnilor pretentiosi care apreciaza calitatea, ofer conditii de lux, discretie. Zona centrala, **200 L;** ☎0721.956.452

15. **Alina,** ofer masaj de relaxare si terapeutic intr-un cadru discret. Zona Dristor, **100 L;** ☎0734.175.143

16. **Alina,** 13 Septembrie 20 de ani, poze reale si recente, te astept in locatia mea curata si discreta pentru un masaj de relaxare de neuitat. Te asigur ca vei reveni cu drag la mine. Igiena si discretie maxima. No sex. **300 L;** ☎0764.292.192 Adaa617@yahoo.com

17. **Alina,** 28 de ani iti pot oferi masaj terapeutic profesional, tonifiere si intretinere corporala. Zona Dristor, Kaufland. Program 9.00-20.00, **60 L;** ☎0763.978.947

18. **Am** revenit la tine in zona Dristor, Kaufland, KFC, Alexandra 34 de ani, mereu cu zambetul pe buze, te astept la un masaj de relaxare total la domiciliul meu curat si discret. **40 L;** ☎0769.644.745

19. **Am** revenit la tine in zona, Dristor, Kaufland, KFC, Ana 23 de ani, ofer masaj de relaxare, atenta la dorintele tale, fara fite si fara graba, te astept la domiciliul meu. Pt. mai multe detalii despre serviciile mele, suna-ma **70 L;** ☎0768.632.447

20. **Am** revenit, Maria, 28 ani, ofer masaj de relaxare si tonifiere. Poze reale. Zona Colentina, Doamna Ghica, **45 L;** ☎0754.709.995 zona.obor.colentina@gmail.ro

21. **Am** revenit, Andreea, bruneta cu mult bun simt Calma si rabdatoare ofer masaj de relaxare si tonifiere. Mai multe detalii la tel., Drumul Taberei, **100 L;** ☎0761.622.032

22. **Am** revenit, bucura-te de un masaj profesional, calitate, relaxare, tonif-sportiv, cervical, shiatsu, presopunctura, reflexo, aparate performante de recuperare medicala si de slabit, sauna,ultrasunete, RF, galvanic,curat,aer cond. Nu sex. Crangasi. **130 L;** ☎0731.515.140

23. **Amira,** 24 ani, esti obosit dupa o zi de munca sau doar vrei sa te relaxezi, te astept intr-o locatie curata si discreta(cu aer conditionat) pentru a-ti oferi un masaj de relaxare de neuitat. Zona Drumul Taberei. **50 L;** ☎0734.294.075/ 0726.612.034

24. **Ana,** doamna matura, 35 ani, Noua in zona ofer masaj de relaxare la domiciliul meu, poze reale. Zona Dristor (metrou) program 10-17. **50 L;** ☎0725.044.235

25. **Ana,** noua in zona, buna sunt Ana, am 32 de ani, 167 cm, 60 de kg, te invit la un masaj de relaxare, domnilor cu bune maniere, pentru mai multe detalii suna-ma. **40 L;** ☎0752.354.660

26. **Anca** 20 de ani ofer mesaj de relaxare domnilor generosi cu bun simt, te astept in locatia mea curata fara graba daca vrei clipe de neuitat. **70 L;** ☎0720.286.493 Dani_nico14@email.com

27. **Anca** noua in zona si in locatie, blonda cu poze reale, 1.70 cu 65 kg, 33 de ani, vreau sa ofer tuturor domnilor cu bun gust masaj de relaxare plin de surprize, zona Zepter, **50 L;** ☎0774.927.889

28. **Anca** noua in zona si in locatie, blonda cu poze reale, 1.70 cu 65 kg, 33 de ani, vreau sa ofer tuturor domnilor cu bun gust masaj de relaxare zona Zepter **50 L;** ☎0774.927.889

29. **Anca** noua in zona si in locatie, blonda cu poze reale, 1.70 cu 65 kg, 33 de ani, vreau sa ofer tuturor domnilor cu bun gust masaj de relaxare, zona Zepter, **50 L;** ☎0774.927.889

30. **Anca** noua in zona si in locatie, blonda cu poze reale, 1.70 cu 65 kg, 33 de ani, vreau sa ofer tuturor domnilor cu bun gust masaj de relaxare, zona Zepter, **50 L;** ☎0774.927.889

31. **Anca** Noua in zona si in locatie, blonda cu poze reale, 1.70 cu 65 kg, 33 de ani, vreau sa ofer tuturor domnilor cu bun gust masaj de relaxare, zona Zepter, **50 L;** ☎0774.927.889

PRESTĂRI SERVICII

32. **Anca,** doamna matura 36 ani ofer masaj, discretie si intimitate domnilor interesati, la domiciliul meu. Titan, bd. 1 Decembrie Trapezului, **80 L;** ☎0729.311.098

33. **Anca,** noua in zona si in locatie, blonda cu poze reale, 1.70 cu 65 kg, 33 de ani, vreau sa ofer tuturor domnilor cu bun gust simt masaj de relaxare zona Zepter. **50 L;** ☎0774.927.889

34. **Andra** 34 de ani, doamna matura ofer masaj de relaxare, zona Titan bd. 1 Decembrie Faur poarta 4 **60 L;** ☎0721.493.806

35. **Andra,** 34 de ani, doamna matura ofer masaj de relaxare, Titan metrou. **60 L;** ☎0721.493.806

36. **Andreea** blonda 27 de ani 1.65 cu 58 kg, te astept pe tine domn generos la un masaj ce te scoate din stresul de zi cu zi, mai multe detalii la tel. Zona Zepter **40 L;** ☎0761.002.526

37. **Andreea** blonda cu poze reale, 27 de ani, te astept pe tine domn generos la un masaj de relaxare, zona Zepter, **40 L;** ☎0761.002.526

38. **Andreea** 35, draguta, sociabila, te astept, sa petrecem cateva clipe impreuna, intr-o locatie de lux Discretie si Intimitate zona Rond Alba Iulia. **60 L;** ☎0721.463.641

39. **Andreea,** 28 ani ofer masaj terapeutic si de relaxare, pentru mai multe detalii, astept tel. tau. Zona Unirii, Zepter.100 lei h **50 L;** ☎0769.550.863

40. **Andreea,** blonda 27 de ani 1.65 cu 58 kg, te astept pe tine domn generos la un masaj ce te scoate din stresul de zi cu zi, mai multe detalii la tel. zona Zepter **40 L;** ☎0761.002.526

41. **Andreea,** blonda cu poze reale 100 %, 1.65 cu 58 de kg, 27 de ani selectiva si foarte dulce te astept la un masaj, suna-ma, zona Zepter **40 L;** ☎0761.002.526

42. **Andreea,** blonda cu poze reale 100 %, 1.65 cu 58 de kg, 27 de ani selectiva si foarte dulce te astept la un masaj, suna-ma, zona Zepter **40 L;** ☎0761.002.526

43. **Andreea,** blonda cu poze reale 27 de ani te astept pe tine domn generos la un masaj de relaxare, zona Zepter, **40 L;** ☎0761.002.526

44. **Andreea,** Blonda, cu poze reale, 27 de ani, te astept pe tine domn generos la un masaj de relaxare zona Zepter, **40 L;** ☎0761.002.526

45. **Andreea,** blonda, ochii albastri, 1.70 m, 56 kg, ofer masaj terapeutic si de relaxare profesional pentru mai multe detalii, astept tel. tau. Zona posta Vitan (Zepter), **50 L;** ☎0734.522.735

46. **Andreea,** o blonda cu poze reale te astept pe tine, domn generos, la un masaj suna-ma, sigur vei reveni, zona Zepter. **40 L;** ☎0761.002.526

47. **Andreea,** 18 ani, masaj, noua pe site, tandra, te asptept in locatia mea pentru a ne cunoaste mai bine, pentru detalii suna-ma, pozele sunt 100 reale. Zona Piata Sudului, **100 L;** ☎0728.298.945

48. **Andreea,** Unirii, Zeptar, 1.70 m, 55 kg, ofer masaj terapeutic si de relaxare profesional pentru mai multe detalii, astept tel. tau., locuiesc singura, ac,100 lei h **50 L;** ☎0769.550.863

49. **Andreea,** Universitate, educata, stilata, rabdatoare, cu experienta, ofer masaj de relaxare, intr-un cadru placut, curat, discret, Piata Unirii, Universitate, Romana, Victoriei, ☎0727.035.770

50. **Aura,** 35 ani, Pasajul Muncii la mine, noua in zona, masaj terapeutic profesional de intretinere si relaxare. Poze reale. Mai multe detalii la tel. **100 L;** ☎0744.876.225

51. **Berceni** Bvd. Alexandru Obregia, Cultural reper Cultural, 80 lei, 120 lei ora, servicii de calitate, detin locatie spatioasa, acces stradal zona cu locuri de parcare, ma numesc Cristina, sunt curata, te invit la mine, merita sa vi, sunt disponibila, **80 L;** ☎0753.170.216

52. **Berceni,** satena 23 de ani simpatica, par lung, ochi caprui ofer masaj de relaxare domnilor manierati, 100 de Lei sedinta 150 de Lei ora. Nu raspund la numar privat. Pozele sunt reale facute in locatie **100 L;** ☎0764.084.392

53. **Berceni,** bd. Alexandru Obregia, Cultural, reper Cultural, 80 lei, 120 lei ora, servicii de calitate, detin locatie spatioasa, acces stradal zona cu locuri de parcare, ma numesc Cristina, sunt curata, te invit la mine, merita sa vi, sunt disponibila, **80 L;** ☎0753.170.216

54. **Berceni,** doamna plinuta, zona Luica,curat discret.comunicativa, draguta, ofer masaj fara graba domnilor maturi cu bun simt. ☎0741.645.898

55. **Bianca** masaj. Bruneta 21 de ani ofer masaj de relaxare într-un cadru discret si intim mai multe detalii la tel., **50 L;** ☎0731.841.471

56. **Bianca** bruneta miniona la tine sau la hotel, masaj Buna nou venita la voi draguta si atenta la detalii. Nu exista metoda mai buna de relaxare decat sa petreci cateva clipe fierbinti alaturi de-o femeie care stie ce are de facut. Am si locatie ☎0769.221.135

57. **Bianca,** bruneta reala, ofer masaj de relaxare profesional domnilor generosi numai la domiciliul meu. Discretie si igiena. Poze reale, Rond Alba Iulia, **150 L;** ☎0720.416.757 biancabianca877@yahoo.ro

58. **Bianca,** bruneta Decebal 29 ani dulce si pasionala, 1.70 m, 50 kg, ofer masaj de relaxare profesional, domnilor generosi, numai la domiciliul meu, poze recente si reale din locatie, igiena si discretie maxima. P-ta Alba Iulia **150 L;** ☎0729.609.060 bianca@yahoo.com

59. **Blonda** 32 ani ofer masaj de relaxare, zona Dristor **60 L;** ☎0730.050.723

60. **Blonda** 32 ani, ofer masaj de relaxare. Titan, bloc 1 Decembrie, Faur poarta 4 **60 L;** ☎0724.040.231

61. **Blonda** miniona Ofer masaj de relaxare, body in locatia mea. Contacteaza-ma si nu vei regreta, **80 L;** ☎0730.563.654

62. **Blonda** noua in zona vino langa mine pentru a petrece clipe minunate, masaj, totul fara graba. Detalii la tel. ☎0768.385.427 secretelevietii91@gmail.com

63. **Blonda** noua in zona Dristor sociabila si placuta ofer masaj de relaxare si tonifiere domnilor manierati **60 L;** ☎0729.925.582 Raduiulia83@gmail.com

64. **Blonda** Unirii Zepter, ochii albastri, 1.70, 56 kg, 27 ani. Ofer masaj terapeutic si de relaxare profesional pentru mai multe detalii, astept tel. tau. Zona Dristor Kaufland, **50 L;** ☎0769.550.863

65. **Blonda,** 32 ani, ofer masaj de relaxare pt mai multe detalii suna-ma. Titan metrou. **60 L;** ☎0724.040.231

66. **Brancoveanu,** biserica Huedin ofer masaj de calitate, creme si uleiuri aromate discretie si igiena maxima, mai multe detalii la telefon locatie Brancoveanu, ma si deplasez hotel, **80 L;** ☎0721.625.812

67. **Bruneta** 31 ani, ofer masaj de relaxare la domiciliul meu, pt mai multe detalii suna -ma. Zona Piata Muncii. **100 L;** ☎0737.184.035

68. **Bruneta** draguta, fara fite, ofer masaj de relaxare intr-o locatie curata si discreta. Zona Dristor. Locuiesc singura, **60 L;** ☎0733.782.676

69. **Bruneta** noua in zona ta Dristor metrou bruneta 30 ani te astept la mine acasa pt un masaj de relaxare poze reale discretie si curatenie, **50 L;** ☎0760.746.468

70. **Bruneta** 25 bruneta, 25 de ani, ofer masaj total de relaxare domnilor interesati, garantez revenirea. **60 L;** ☎0735.532.109

71. **Bruneta** 28 ani, buna, te astept pentru un masaj de relaxare intr-un cadru discret. **100 L;** ☎0720.293.374

72. **Bruneta** 28, ofer masaj de relaxare la domiciliul meu, pentru detalii suna-ma, Dristor, Kaufland, **50 L;** ☎0720.774.598

73. **Bruneta** cu forme, te astept in locatia mea pt a ne rasfata impreuna. Masaj de relaxare, discretie si igiena. Detalii la tel. ☎0724.243.639

74. **Bruneta** frumoasa 24 ani, te invit la mine acasa pentru un masaj de relaxare intr-un ambient placut. Zona centrala, discretie si igiena. Mai multe detalii la telefon. **100 L;** ☎0799.364.489

75. **Bruneta** frumoasa 28 ani Berceni nou Garantez revenirea, te-ai saturat de poze false, vrei un masaj de relaxare, igiena maxima, deplasari hotel, locatie Berceni **80 L;** ☎0728.566.867

76. **Bruneta** frumoasa, Berceni, ofer masaj de relaxare, igiena si discretie maxima, pentru mai multe detalii astept telefonul tau, **80 L;** ☎0728.567.820

77. **Bruneta** masaj, matura, ofer masaj de relaxare domnilor generosi cu bun simt, te astept sa ma suni, pentru o programare, Masaj total de relaxare. **70 L;** ☎0760.716.715

78. **Bruneta** noua in zona, masaj, poze reale, sunt o bruneta senzuala, plina de calitati, fara pretentii si te astept la un masaj delicios, timp de o ora intr-o locatie frumoasa, discreta. Ai sa revii garantat, masaj total, **100 L;** ☎0767.057.540

79. **Bruneta** simpatica, draguta si atenta, te astept pentru un masaj de relaxare asa cum nu ai avut parte niciodata. Contacteaza-ma si vei reveni cu siguranta, **80 L;** ☎0733.555.255

80. **Bruneta,** cu bun simt, ofer masaj de relaxare la domiciliul meu. Pt detalii suna-ma, zona Piata Muncii. **100 L;** ☎0737.184.035

81. **Bruneta,** 33 de ani, draguta si amabila, te invit la un masaj de relaxare intr-un cadru intim si discret in locatia mea discreta si curata. Bd. Octavian Goga 24 **70 L;** ☎0734.639.343

82. **Bruneta,** 35 ani, noua in zona te astept intr-o locatie de lux, ambianta placuta, intimitate si discretie, zona Mall Vitan **60 L;** ☎0723.762.122

83. **Bucur** Obor, doamna draguta, 44 de ani, ofer masaj de relaxare domnilor manierati. Discretie maxima, pentru mai multe detalii contactati-ma telefonic. **50 L;** ☎0764.738.593 voiculescusonya@yahoo.ro

84. **Bucur** Obor, te astept in rochita din poze, buna, numele meu este Bianca, sunt blonda, tandra si cu bun simt, te invit la mn acasa intr-o locatie curata, undre-ti pot oferi masaj de relaxare si diverse tipuri de masaj. I speak english. **100 L;** ☎0764.654.616 gindacdorinadorina@gmail.com

85. **Buna** Buna, te astept la mine in locatie pentru a-ti oferi clipe de relaxare intr-un ambiant placut si linistit. Sunt o bruneta dulce, mai multe detalii la tel. Zona Berceni. **100 L;** ☎0739.483.067

86. **Buna** sunt Alina, poze reale 100%, cunoscatoare a mai multor tehnici si tipuri de masaj, ofer servicii de body masaj. Nu exista metoda mai buna de relaxare decat sa petreci cateva clipe fierbinti alaturi de o maseuza. **300 L;** ☎0720.310.583 Niconico909@yahoo.com

87. **Buna,** eu sunt Alina si te astept alaturi de mine sa iti ofer un masaj de neuitat. Am 165, 50, 30 de ani. Mereu cu zambetul pe buze si foarte respectuoasa. Eroii Revolutiei, program 9 -18. Suna-ma; **100 L;** ☎0785.530.617

88. **Carmen,** doamna matura 50 ani ofera masaj de relaxare, zona Pasaj Basarab, program 9-18. **50 L;** ☎0784.861.481

89. **Casa** de pariuri Winner angajeaza operator. Casa de pariuri angajeaza operator, transport asigurat, conditii premium. ☎0799.548.050 Ionutz_live@yahoo.com

90. **Catalina,** 46 ani, draguta ofer masaj domnilor care doresc si ofera discretie, Militari, Rasaritului, Iuliu Maniu cu Dreptatii, intre piata Gorjului si piata Veterani. Singura in locatie. Pret 60 lei. **60 L;** ☎0731.045.645

91. **Claudia** noua Zona Dristor, ofer masaj de relaxare la mine acasa, mai multe detalii la telefon, **70 L;** ☎0731.517.299

92. **Colentina** Colentina, locatie noua situata in Colentina servicii de relaxare totala intr-o locatie noua curata si discreta sunt singura. Suna-ma pt detalii despre pret servicii adresa exacta. **50 L;** ☎0767.423.746

93. **Colentina,** locatie noua situata in Colentina, servicii de relaxare totala in locatia mea curata, discreta, singura, suna-ma pt detalii despre pret servicii adresa exacta **50 L;** ☎0767.423.746

94. **Colentina,** servicii de relaxare totala in locatia mea, curat, discret, singura suna-ma pt detalii, despre pret servicii, adresa exacta, poza reala, **50 L;** ☎0767.423.746

95. **Corina** draguta si sociabila te astept in locatia mea curata si discreta pt un masaj de relaxare plin de surprize. Poze reale si recente, pt mai multe detalii contacteaza-ma, zona Titan, bd. Theodor Pallady; **80 L;** ☎0734.477.470

96. **Corina** Tanara draguta cu forme placute, te astept la un masaj de relaxare intr-o locatie curata si discreta. Titan, Bd Theodor Pallady. **80 L;** ☎0734.477.470

97. **Corina,** eleganta si manierata, 52 de ani, ofer masaj de relaxare si terapeutic la domiciliul meu. Speak english, Dristor, **200 L;** ☎0730.669.879

98. **Cristina** blonda 29 ani, ofer masaj de relaxare in locatia mea curata si discreta situata pe bulevardul Iuliu Maniu cu Apusului. Militari, program L-V 8:30-15:30 **60 L;** ☎0733.780.005

99. **Cristina** blonda draguta, 29 ani, ofer masaj de relaxare in locatia mea discreta si curata, fara graba si fara fite. Program 8:30-15:30 L-V. Iuliu Maniu, Apusului. Militari, **60 L;** ☎0733.780.005

100. **Cristina** masaj de calitate pt. domnii care se respecta si stiu sa aprecieze calitatea. Detalii suplimentare la tel. Titan, Bd. Theodor Pallady **60 L;** ☎0732.721.047

101. **Cristina** blonda draguta 29 de ani ofer masaj de relaxare domnilor in locatia mea discreta si curata situata in Militari Iuliu Maniu cu Apusului. Program 08:30-15:30 luni-vineri **60 L;** ☎0733.780.005

102. **Cristina,** domnisoara draguta si sociabila ofer masaj de relaxare la domiciliul meu domnilor care stiu sa aprecieze calitatea. Detalii suplimentare la telefon. Titan, bd. Theodor Pallady. **60 L;** ☎0732.721.047

103. **Cristina,** 31 de ani, noua in zona, Cantemir, sunt o bruneta reala, ofer masaj de relaxare in locatia mea curata si discreta. Pentru mai multe detalii ma poti contacta non stop. **50 L;** ☎0735.510.351

104. **Cristina,** bruneta dulce si dragalasa, te astept sa iti ofer un masaj de neuitat. Garantez discretia si igiena. Pozele sunt reale. Eroii Revolutiei, **100 L;** ☎0722.483.119

105. **Croitorie,** executam produse de vestimentatie dama Executam produse de vestimentatie pentru dama, serie mica dupa modele existente, asiguram constructia tiparelor si adaptarea acestora in functie de preferinte. Telefon pentru colaborari: ☎0774.431.164 alexandrusalitrarovici@yahoo.com

106. **Cuplu** casatorit, masaj de relaxare, ambianta placuta. Mai multe detalii la tel.; ☎0723.424.793

107. **Curatenie** profesonala Firma noastra S.C Super Clean Services S.R.L Oferim asistenta si Evaluare Gratuita si executam servicii curatenie birouri in Bucuresti si Ilfov la standarde inalte si preturi foarte mici. **1 €;** ☎0737.919.115/ 0737.919.114 office@super-clean.ro

108. **Daria** 25 ani noua in zona, Dristor Kaufland Mihai Bravu, sunt o fata reala, ofer masaj de relaxare in locatia mea curata si discreta. Pt. mai multe detalii ma poti contacta. Suna-ma si iti promit ca vei reveni **100 L;** ☎0765.050.214

109. **Denisa** domnisoara cu experienta iti ofer masaj de relaxare, cervical, lombar, prostatic pe masa de masaj intr-un ambient placut si relaxant. Titan, bld Theodor Pallady, **60 L;** ☎0723.192.086

110. **Denisa,** miniona cu forme placute te astept intr-o locatie curata si discreta pt a-ti oferi masaj de relaxare. Titan, Theodor Pallady. **60 L;** ☎0723.192.086

111. **Denisa,** bruneta, 27 de ani, ofer masaj terapeutic de relaxare la domiciliul meu. Ofer si cer seriozitate maxima, igiena garantata. Relatii suplimentare la telefon. Piata Alba Iulia, **200 L;** ☎0721.956.330

112. **Deplasari** doar la hotel sau la locatia mea 1.70 m, 95 kg, ofer masaj total mai multe detalii la telefon, zona Stefan cel mare Lizeanu **150 L;** ☎0763.753.996

113. **Deplasari** doar la hotel sau la locatia mea tanara domnisoara simpatica comunicativa te astept sa-ti petreci clipe in compania mea. Mai multe detalii la telefon. Zona Stefan cel Mare Lizeanu. **70 L;** ☎0728.758.483

114. **Dessiree** Masaj a creat pentru tine un loc incantator, curat, sigur si discret. Salonul cu cele mai frumoase fete din Bucuresti te asteapta intr-o atmosfera placuta sa descoperi arta masajului de relaxare, **120 L;** ☎0732.545.457 desiree.masaj@yahoo.com

115. **Diana** finuta, 28 de ani atenta la cerintele tale, servicii ireprosabile, fara fite si figuri, doar un masaj de calitate, zona Lizeanu aproape de Obor **80 L;** ☎0799.633.655

116. **Diana,** masaj Diana, te invit la mine acasa, masaj, tanara, inalta si slim, 150 / ora si 200 / 90 min. daca nu raspund probabil inca sunt la job lasa-mi un whatsapp si revin eu. Doar masaj, new photo m-am vopsit, **150 L;** ☎0721.765.906

117. **Diana,** noua in zona, tanara 24 poze reale si recente, te astept in locatia mea din zona 13 Septembrie pentru un masaj de relaxare de neuitat. Te asigur ca vei reveni cu drag la mine. Igiena si discretie. No sex, **300 L;** ☎0736.566.114

118. **Doamna** casatorita, stilata, masaj de relaxare la domiciliul meu. Mai multe detalii la tel.; ☎0722.966.960

119. **Doamna** fac masaj terapeutic; ☎0735.670.953

120. **Doamna** joviala si draguta, momente de relaxare si rasfat in doi, numai domni maturi, seriozitate, discretie, singura in locatie. ☎0721.752.433

121. **Doamna** matura, 46 ani, ofer masaj de relaxare, discretie si igiena, zona sos Pantelimon Mega Moll. **100 L;** ☎0722.999.514

122. **Doamna** miniona matura, masaj de relaxare la domiciliul meu, ambient placut, discretie totala, detalii tel. Zona Hotel Horoscop, Unirii, metrou, **50 L;** ☎0734.323.084/ 0767.823.794

123. **Doamna** ofer masaj de relaxare la domiciliul meu. Rog seriozitate. Zona Delfinului Pantelimon. **40 L;** ☎0727.512.037

124. **Doamna** ofer masaj super - relaxant. Calitativ general pentru persoane educate. Relaxati-va corpul fara stres ☎0732.165.419

125. **DOAMNA** selectiva, manierata, ofer masaj de relaxare - intretinere corporala, lux, central, discretie asigurata, seriozitate maxima, igiena garantata. Relatii suplimentare la telefon, **300 L;** ☎0733.127.653 cautcolega@yahoo.com

126. **Doamna** 53 de ani discreta, iti ofer masaj de relaxare in compania mea, într-o locatie curata. Mai multe detalii la telefon. **60 L;** ☎0732.074.954

127. **Doamna** bruneta pasionala, ofer masaj de relaxare intr-un cadru intim si discret, nu ezita sa m? suni **80 L;** ☎0728.524.792 01031978clau@gmail.com

128. **Doamna** casatorita, 30 ani frumoasa, stilata te invit la un masaj complet de relaxare la mine acasa, central, discret, mai multe detalii te astept cu un telefon, **100 L;** ☎0728.890.998

129. **Doamna** draguta stilata, blonda, ofer masaj de relaxare, terapeutic, la mine. Iancului ☎0724.159.915 Herescu.c@yahoo.com

130. **Doamna** matura Dana 40 ani, doamna matura ofer masaj de relaxare domnilor generosi intr-o ambianta curata si linistita, pt. detalii la tel. Zona Lacul Tei; ☎0736.387.917

131. **Doamna** matura Noua in zona Dristor Kaufland iti ofer masaj relaxare la domiciul meu, discretie si seriozitate **60 L;** ☎0726.214.400

132. **Doamna** matura 38 ani P-ta Muncii, poze reale 100%, ofer domnilor generosi si manierati masaj de relaxare si intretinere efectuat pe masa de masaj cu uleiuri si creme. Discretie maxima, detalii la tel. Nu rasp. la nr. privat si sms **100 L;** ☎0751.816.977

133. **Doamna** matura 48 ani, noua in zona Teiul Doamnei. Sunt o doamna matura care stie ceea ce vrea. Ofer masaj de relaxare domnilor care doresc sa scape de rutina. Fara graba Va astept, detalii la tel. Lacul Tei ap. Obor, **80 L;** ☎0729.402.665

134. **Doamna** matura 50 ani, deschisa si sociabila te astept la un masaj de relaxare ce sigur te va face sa te reintorci. Discretie si intimitate zona, Mall Vitan. **60 L;** ☎0731.084.734

135. **Doamna** matura 50 ani, te astept sa petrecem momente placute, cu un masaj de relaxare fara graba, discretie, intimitate, zona Mall Vitan. **60 L;** ☎0723.002.389

136. **Doamna** matura, Ina 38 ani, curata si stilata te astept la un masaj de relaxare de neuitat, I speak english, **100 L;** ☎0737.925.588

137. **Doamna** matura, ofer masaj de relaxare si terapeutic intr-un cadru discret. Zona Dristor. ☎0799.246.281

138. **Doamna** matura, te astept la mine in Militari Rezidence sa te relaxezi. Mai multe detalii la tel., **100 L;** ☎0731.572.249

139. **Doamna** matura, Tina, 46 ani, iti ofer masaj de relaxare la domiciliu meu, discretie totala. **60 L;** ☎0721.980.503

140. **Doamna** matura, 32 de ani, noua in zona, (metrou Tineretului) bruneta finuta, dulce si discreta, atenta la dorintele tale, ofer masaj de relaxare super calitate, **60 L;** ☎0727.463.576

141. **Doamna** matura, 47 ani, metrou Titan, anuntul este adresat domnilor civilizati. Ofer masaj de relaxare, pun mare pret pe igiena, discretie seriozitate, un comportament decent. Pozele imi apartin. Rog nu suna inutil. **100 L;** ☎0732.335.199

142. **Doamna** singura, 44 ani, ofer masaj de relaxare, zona centrala, **70 L;** ☎0768.037.948

143. **Doamna** singura, sociabila fizic placut o fire linistita discreta si rabdatoare cu experienta in masaj terapeutic depun pasiune in ceea ce fac d-lor manierati si educati, detalii la telefon, Militari, **50 L;** ☎0737.218.736

144. **Doamna,** 29 de ani, alegerea ta, ai incercat zeci de metode pt. a te relaxa si nu au avut rezultate pe asteptarile tale, te astept la mine pt. un masaj, pt. a-ti satisface acest moft. Vin si la hotel. **80 L;** ☎0738.083.609

145. **Doamna,** 42 de ani, ofer masaj de relaxare domnilor manierati. Singura in locatie, discretie maxima, pentru mai multe detalii contactati-ma telefonic. Zona Obor, **50 L;** ☎0785.221.511

146. **Doamna,** ofer masaj de relaxare la domiciliul meu discretie si intimitate, Delfinului, Pantelimon. **50 L;** ☎0739.469.952

147. **Doamna,** 34 de ani, ofer masaj terapeutic de relaxare, locatie de lux, zona Piata Alba Iulia. Sunt foarte eleganta, finuta si cu bun simt. Rog seriozitate, **200 L;** ☎0725.013.202

148. **Doamna,** 45 ani, discreta, atenta la dorintele tale, ofer masaj terapeutic, profesional de relaxare, cervical, lombar. Mosilor-Obor. Program 14-22. Discretie si igiena. Pret 100 L ora, **100 L;** ☎0727.483.225

149. **Doamne** mature oferim masaj de relaxare (cervical lombar reflexoterapie) capilar. Se lucreaza si la dublu **150 L;** ☎0763.714.625 visvio67@yahoo.com

150. **Doar** deplasari in camera ta Zilele lungi de oboseala si stres au acum tratament, cheama- ma ta tine pentru un masaj tandru, aceasta bruneta voluptoasa te va face sa uiti de orice necaz, i speak english. **150 L;** ☎0760.719.920

151. **Domnisoara** cu experienta iti ofer masaj de relaxare, cervical, lombar, prostatic pe masa de masaj intr-un ambient placut si relaxant, exclus sex Titan, **100 L;** ☎0731.771.721

152. **Domnisoara** 23 ani, masaj, te astept in locatia mea pentru a petrece clipe alaturi de mine. Mai multe detalii la telefon. Zona Stefan cel Mare, Lizeanu, **50 L;** ☎0736.273.413

153. **Domnisoare** oferim masaj de relaxare, sportiv si terapeutic la noi in locatie, zona Domenii, **100 L;** ☎0765.533.828/ 0731.728.813 www.exclusivemasaj.ro

154. **Dr.** Taberei, Auchan New, buna sunt Lori, am 19 ani, bruneta, ochii albastri, te astept la mine pentru un masaj de relaxare total, poze reale, te astept sa petrecem impreuna clipe de neuitat, **50 L;** ☎0731.757.876

155. **Dristor** ofer masaj de relaxare curatenie si discretie poze reale, **40 L;** ☎0738.178.637

156. **Dristor** Ofer masaj de relaxare curatenie si discretie. Poze reale, **40 L;** ☎0738.178.637

157. **Dristor** 19 ani, poze reale 1 70, 50 kg te invit in compania mea pentru un masaj de relaxare si tonifiere, discretie si igiena maxima, mai multe detali tel., **60 L;** ☎0766.868.472

158. **Dristor,** buna sunt Alina, te astept in locatia mea curata si discreta, masaj. Poze reale. Mai multe detalii la telefon. **70 L;** ☎0731.517.698

159. **Dristor,** Baba Novac, tanara, 20 de ani, ofer masaj de relaxare pe masa de masaj la mine în locatie. Detalii suplimentare la telefon, **60 L;** ☎0784.794.252

160. **Dristor,** Kaufland masaj singura in locatie te astept intr-o locatie discreta si curata. Bruneta 1,65, 60 kg 23 de ani. **60 L;** ☎0730.789.625

161. **Dristor,** Kaufland, KFC Ana 23 de ani, blonda frumoasa, stilata si cu bun simt, ofer masaj de relaxare domnilor interesati. Locatie discreta si curata. **70 L;** ☎0769.644.786

162. **Dristor,** Kaufland, KFC, bruneta, 34 de ani, Alexandra, efectuez masaj de relaxare intr-o atmosfera calda si placuta. Mai multe detalii la telefon. **40 L;** ☎0784.515.518

163. **Dristor,** masaj total Alina 1.65, 45 kg, te invit in compania mea pentru un masaj si multe alte fantezii, discretie si igiena maxima, mai multe detalii tel., 150 ora, **70 L;** ☎0767.564.284

164. **Dristor,** noua in zona ta, ofer masaj de relaxare domnilor generosi, te astept in locatia mea curata si discreta. Nu raspund la sms si privat,suna-ma si nu vei regreta. **100 L;** ☎0727.525.886/ 0727.525.886

165. **Drumul** Taberei, doamna 30 de ani, te astept la domiciliul meu pentru masaj terapeutic si de relaxare, curat si discret. Detalii la telefon, **50 L;** ☎0736.944.334

166. **Drumul** Taberei, Roxy, Favorit, ofer masaj de relaxare si intretinere corporala, detalii la telefon, **100 L;** ☎0766.589.355

167. **Efectuez** masaj de relaxare si reflexoterapie la domiciliul meu sau al dvs. Alexandru. Pagina oficiala de masaj Alexandru Cernea; ☎0732.643.018

168. **Elektra** 39 ani, te astept in locatia mea pentru a te relaxa printr-un masaj de relaxare. Iti ofer discretie 100%. Mai multe detalii la telefon. Zona Stefan cel Mare, Lizeanu **50 L;** ☎0735.371.476

169. **Elena,** 47 ani Buna, ofer masaj de relaxare domnilor generosi si manierati la domiciliul meu fara graba. Mai multe detalii la telefon. P-ta Muncii **100 L;** ☎0742.881.736

170. **Ella,** studenta la medicina incepatoare in arta medicinii ofer masaj de relaxare, terapeutic, sportiv domnilor seriosi care vor sa scape de o zi tensionata. **80 L;** ☎0761.447.862 Danpopescu586@gmail.com

171. **Eroii** Revolutiei, blonda educata si manierata te astept la un masaj de relaxare Pun pret pe calitate nu pe cantitate, daca si tu, atunci suna-ma si nu vei regreta. **100 L;** ☎0720.014.700

172. **Eroii** Revolutiei, matura 38 ani, 1,70, 53 kg, bruneta suvite blonde, vesela si carismatica te astept la un masaj intr-o locatie f curata si linistita. Usor de ajuns fix la gura de metrou este si scara blocului **60 L;** ☎0741.956.770

173. **Eva** matura am revenit in zona. Te astept la un masaj pt alungarea stresului acumulat in timpul zilei, sunt deschisa si nu te grabesc, zona Mall Vitan **70 L;** ☎0733.305.073

174. **Fete** superbe, locatie de lux multe maseuze dragute si permisive, cu experienta in domeniu, oferim masaj de relaxare, servicii de cea mai buna calitate, nu ezita sa suni. Jacuzzi, free bar. Zona Decebal, **150 L;** ☎0751.770.600/ 0784.522.572 salonsweettouch@yahoo.com

175. **Gabriela** Ofer masaj de relaxare domiciliul meu Dristor 2 Baba Novac program luni pana sambata 9-19, non stop noaptea, am 25 ani, sunt fata frumusica draguta **120 L;** ☎0735.156.106/ 0785.164.453

176. **Inna,** miniona, o doamna cu un caracter aparte, matura mereu aceeasi, dar intotdeauna altfel, maseuza cu experienta ofer masaj terapeutic si de relaxare numai la domiciliul meu din zona Dorobanti, ☎0757.266.841

177. **Iulia** ofer masaj de relaxare pe tot corpul in locatia mea curata si discreta. Sunt comunicativa si fara fite. Zona Militari, Iuliu Maniu (Apusului). Mai multe detalii la telefon, **60 L;** ☎0765.702.181

178. **Kamy,** Tanara 23 de ani, satena cu ochi caprui ofer masaj de relaxare fara graba si fara fite. Poze reale 150 lei ora. Nu raspund la numar privat. Cer si ofer discretie. Aer conditionat, **100 L;** ☎0764.084.392

179. **Kamy,** Berceni, tanara, 23 de ani, par lung ochi caprui, ofer masaj de relaxare fara graba si fara fite, in locatia mea. Poze reale. **100 L;** ☎0764.084.392

180. **Karina,** doamna stilata si cu bun simt ofer masaj de relaxare, body masaj, domnilor cu bun simt ce stiu sa aprecieze calitatea serviciilor. Locatie discreta si curata. Fac si deplasari. b-dul Unirii, **300 L;** ☎0734.504.862

181. **Karina,** noua in zona Buna sunt Karina 21 ani. Te astept in locatia mea discreta pt. a petrece clipe de neuitat alaturi de mine. Vino si nu vei regreta. Zona Stefan cel Mare Lizeanu **80 L;** ☎0734.902.948

182. **Karla** o domnisoara simpatica si dulce Buna, ma numesc Karla si sunt o domnisoara care abia asteapta sa te cunoasca si sa iti satisfaca dorintele cele mai ascunse, masaj. Fanteziile tale ti le voi îndeplini cu cea mai mare placere **60 L;** ☎0737.573.745 stefy.199108@yahoo.com

183. **La** mine zona Rond Alba Iulia, masaj, acest numar este valabil si pentru WhatsApp; **50 L;** ☎0734.896.180 dode.mariana92@gmail.com

184. **La** tine sau la hotel ofer masaj de relaxare domnilor cu bun simt. Te-ai saturat de poze false? Acum ai ocazia sa nu mai fi mintit. Suna si nu vei regreta alegerea facuta. Pentru mai multe detalii la tel. **200 L;** ☎0723.825.710

185. **Laura,** bruneta inalta, 30 de ani, ofer masaj terapeutic, de relaxare, body masaj, domnilor manierati intr-un cadru discret. Daca stii sa apreciezi calitatea si bunul simt, astept sa ma contactezi, **200 L;** ☎0728.418.578

186. **Laura,** masaj, buna sunt Laura 27 ani slim pentru mai multe detalii suna-ma **100 L;** ☎0730.946.445

187. **Lidia,** divortata, noua in zona 34 ani, te astept la mine in loc pentru a petrece momente placute, cu un masaj de revigorare discretie si intimitate, zona Mall Vitan **80 L;** ☎0723.449.765

188. **Lidl,** Berceni, Elena, buna, eu sunt Elena am 30 de ani, 1.67 ,un corp intretinut, forme apetisante, par lung, nonconformista si pasionala, ofer diverse tipuri de masaj, mai multe informatii la telefon. **60 L;** ☎0723.992.917

189. **Masaj** Blonda atractiva, noua pe site, ma adresez doar domnilor educati si manierati, igiena, discretie asigurate. Nu deranja inutil. Vino si convinge-te. Rog maxima seriozitate, nu deranja, informativ 200 ron. **200 L;** ☎0754.404.501 cautcolega@yahoo.com

190. **Masaj** la mine, tanara 34 de ani, atestat, experienta 5 ani, ofer masaj de relaxare profesional, masaj cervical, lombar, capilar, detin masa de masaj, locatie centrala (vezi harta) discretie, foto reale, **100 L;** ☎0733.529.054

191. **MASAJ** tantric, relaxare, detasare, evadare, combinand linistea si armonia. Cele mai placute momente din viata ta. Ma deplasez doar la hotel; **100 L;** ☎0728.590.833

192. **MASAJ** terapeutic, oferit de o doamna cu experienta, zona Mosilor, **100 L;** ☎0733.148.658

193. **Masaj** terapeutic, relaxare, intretinere corporala, masaj cervical, capilar, lombar facut pe masa de masaj timp de o ora. Program 15-20; **100 L;** ☎0726.066.981/ 0725.791.534

194. **Masaj** 100% profesional, atestat tehnician maseur, masaj somatic clasic: intretinere relaxare, anticelulitic, sportiv, epilat crema, reflexo, capilar, facial 150 L pe masa masaj central. Exclus erotic si sex. L-S:10-20 **150 L;** ☎0720.148.681

195. **Masaj** corporal 100 % profesional (relaxant). Pentru o dispozitie mai buna cervical, lombar, reflexogen. Scoate-ti stresul la plimbare. Relaxare si confort ☎0732.165.419

196. **Masaj** cu doua blonde comunicative, fara fite si cu experienta in arta masajului te asteptam alaturi de noi sa iti oferim un masaj la patru maini intr-o locatie curata si discreta. Vino si sigur nu vei regreta. Iuliu Maniu Militari **90 L;** ☎0734.195.421

197. **Masaj** de intretinere masaj profesional, experienta si atestat; Masajul dureaz? 60min se face pe masa de masaj.La cerere se insista pe muschii fesieri la persoanele care conduc mult si lombar, cervical. **150 L;** ☎0749.672.514

198. **Masaj** de relaxare Mariana 47 ani, te astept sa te rasfat cu un masaj de relaxare fara graba, tel., ☎0733.145.064 ioanamion1234@gmail.com

199. **Masaj** de relaxare Marilena 46 ani ofer masaj domnilor manierati, igiena si discretie, garantez revenirea, Berceni, ☎0763.664.061

200. **Masaj** de relaxare la domiciliu. Acorda-mi o ora sa te relaxez cu un masaj de calitate, profesional, pe tot corpul. Relaxare, rejuvenare, reflexoterapie, presopunctura. Adina, 40 ani. Ma deplasez la dvs. **130 L;** ☎0732.177.310

201. **Masaj** de relaxare la domiciliul dvs sau la hotel. o ora de relaxare si rasfat prin masaj somatic, pe tot corpul, inclusuv zona inghinala. Profesionalism. Rabdare. Experienta Adina, 40 ani, **130 L;** ☎0732.177.310

202. **Masaj** de relaxare, Dristor, doamna singura ofer masaj de relaxare. Discretie maxima. **40 L;** ☎0738.178.637 alex_vlad25@yahoo.com

203. **Masaj** de relaxare, Mariana 47 ani matura pasionala te astept la mine pentru masaj fara graba curatenie si discretie **60 L;** ☎0732.963.998 ioanamion1234@gmail.com

204. **Masaj** de relaxare, Marilena, 46 ani, ofer masaj domnilor manierati, igiena si discretie, garantez revenirea, Berceni; ☎0763.664.061

205. **Masaj** de relaxare. Marilena 46 ani ofer masaj domnilor manierati, igiena si discretie, garantez revenirea Berceni; ☎0763.664.061

206. **Masaj** de relaxare. Rond Alba Iulia, buna iti ofer masaj de relaxare in compania mea. Sunt experta in arta masajului si o sa pleci multumit. Te astept. Un telefon ne desparte. **70 L;** ☎0762.380.849

207. **Masaj** Ilinca cabinet intretinere corporala totala: relaxare, masaj cervical, lombar, reflexoterapie, irigarea si deblocarea centrilor nervosi, luni-vineri 10:00-20:00, sambata 10:00-18:00, sed. 60 mi/150 **150 L;** ☎0730.942.287

208. **Masaj** la tine sau la hotel, buna, sunt Diana, vin la tine pentru a te rasfata cu un masaj deosebit, pentru mai multe detalii la telefon; ☎0731.536.906

209. **Masaj** profesional Drumul Taberei Moghioros, masaj profesional relaxare tonifiere si intretinere musculara. Atestat experienta seriozitate masa masaj. Exclus sex. Rog seriozitate si bun simt **50 L;** ☎0766.553.639

210. **Masaj** profesional usor si relaxant, include diferite tipuri de masaj, stres, oboseala, efort fizic sau psihic. Masajul indiferent de varsta, starea civila sau experienta vietii. Relaxati-va corpul! ☎0755.926.641

211. **Masaj** profesional, atestat doamna matura cu atestat si experienta execut masaj profesional de relaxare, drenaj limfatic, presopunctura, inghinal, prostata si reflexoterapie 150 L 80 min baie, prosop. Loc. Mosilor, Eminescu **150 L;** ☎0724.898.065

212. **Masaj** profesional, cu atestat, pe masa din poze, pe Vitan colt cu M. Bravu, o succesiune de manevre efectuate manual cu scopul de a echilibra functiile cognitive si a imbunatati imunitatea. Relaxare, rasfat si sanatate. Nu e sex, **150 L;** ☎0752.521.730/ 0752.521.730

213. **Masaj** si jacuzzi pentru pretentiosi, oferim masaj deosebit domnilor care se respecta si care stiu sa aprecieze calitatea. Oferte jacuzzi, oferte hotel, petreceri, free bar, pentru detalii si programari sunati, zona Decebal, **150 L;** ☎0751.770.600/ 0784.522.572 salonsweettouch@yahoo.com

214. **Masaj** terapeutic buna dragul meu sunt Aida o fire calma si rabdatoare ofer masaj terapeutic de calitate. Locatia cu parcare discretie si igiena zona Berceni sec 4. **100 L;** ☎0732.791.155

215. **Masaj,** Ada, ofera domnilor manierati masaj terapeutic, igiena, discretie.sector 3, orele 8-17, **50 L;** ☎0735.366.510

216. **Masaj,** Ada, selectiva, ofera domnilor cu bun simt masaj de relaxare intr-un ambient placut, sector 3, intre orele 8-17, **50 L;** ☎0735.366.510

217. **Masaj,** Berceni, doamna draguta si discreta, ofer masaj de relaxare, terapeutic body, masaj pt. mai multe detalii contacteaza-ma, ☎0769.498.620/ 0720.122.278

218. **Masaj,** buna Dragilor sunt Karla din Bucuresti o doamna matura 34 ani. Discreta si pasionala. Daca esti din Bucuresti sau de prin zona nu ezita sa ma contactezi. Dristor. **50 L;** ☎0732.759.705

219. **Masaj,** doamna 53, stilata, educata ofer masaj terapeutic si relaxare, discretie maxima, orele 12.00-20.00, zona metrou Titan, **100 L;** ☎0737.825.760

220. **Masaj,** doamna matura cabinet terapii: masaj pentru trup si spirit, lombar, reflexoterapie, oxigenarea intregului organism ajuta la eliminarea si deblocarea centrilor nervosi, 60min/150Ron L-V 10:00-20:00 S 10 :00-18: **150 L;** ☎0720.606.410

221. **Masaj,** buna sunt o fata atenta si rabdatoare cu tine. Ofer masaj de relaxare intr-un cadru discret si intim. Suna-ma si convinge-te, **50 L;** ☎0736.190.853

222. **Masaj,** Miruna, la tine sau la hotel, masaj de relaxare si terapeutic, pentru mai multe detalii suna-ma, **150 L;** ☎0768.121.420

223. **Masaj,** noua bruneta 19 ani noua pe site. Ofer masaj de calitate intr-un cadru discret si intim. Poze reale 100%. Sunt la un telefon distanta, **70 L;** ☎0721.608.454

224. **Masaj,** noua in zona Drumul Taberei buna, ma numesc Natasha, sunt studenta, am 1,70 inaltime, 57 kg, ofer masaj de relaxare domnilor manierati intr-un ambient placut, rasfat total in compania mea; **50 L;** ☎0735.358.434 Nichi123452@yahoo.com

225. **Masaj,** noua in zona, simpatica comunicativa te astept in locatia mea pt a te relaxa alaturi de mine. Zona Stefan cel Mare, Lizeanu, **60 L;** ☎0755.638.719

226. **Masaj,** noua in zona, metrou Muncii, Masaj total. 30 ani. Poze reale.Te astept in locatia mea pentru un masaj total de relaxare unde igiena, discretia si intimitatea sunt la ele acasa. Singura in locatie. Poze reale. **100 L;** ☎0729.615.906

227. **Masaj.** Buna, matura 36 de ani cu bun simt, simpatica si serioasa ofer masaj si clipe de relaxare domnilor seriosi, **70 L;** ☎0764.296.622 Mireluta@gmail.com

228. **Masajul** si confortul corpului este pe scurt un rasfat si benefic intregului organism. Relax!!! ☎0755.926.641

229. **Masajul** te ajuta la relaxarea fizica si psihica si-ti reda starea de bine, intr-un mod placut si eficient. Relax! ☎0732.165.419

230. **Masajul** de relaxare este un remediu excelent dupa o activitate intensa la birou, in trafic si prea mult stres, dureri de spate. Maseuza efectuez diferite tipuri de masaj. Relaxare placuta ☎0755.926.641

231. **Masajul** de relaxare este un remediu excelent dupa o activitate intensa la birou, in trafic si prea mult stres, dureri de spate. Maseuza efectuez diferite tipuri de masaj. Relaxare placuta ☎0755.926.641

232. **Maseur** Maseur sportiv 28 ani, tanar efectuez masaj pentru domni, doamne, domnisoare si cupluri, diferite tipuri de masaj. Ofer si cer maxima seriozitate, igiena; ☎0771.035.901

233. **Maseuza** ofer masaj terapeutic de relaxare, intretinere, capilar si facial. Exclus sex. Zona Titan. Program 10.00-18.00, **100 L;** ☎0723.720.849

234. **Matura** 45 de ani matura 45 de ani efectuez masaj pe masa de masaj toate tipurile. Experienta în diferite tipuri de masaj. Suna ?i te vei convinge. **60 L;** ☎0739.554.037

235. **Matura,** Alona, poze reale. Ofer masaj de relaxare domnilor cu gust care apreciaza calitatea. Cu siguranta vei reveni. Zona centrala sector 1, **200 L;** ☎0730.787.182

236. **Mihaela** 48 ani, ofer masaj de relaxare de calitate fara graba domnilor generosi si manierati in locatia mea curata si discreta. Mai multe detalii la telefon. Zona Munci **100 L;** ☎0753.582.782

237. **Mirela** ofer masaj de relaxare intr-un cadru intim si discret. Detalii suplimentare la telefon. Titan, bd. Theodor Pallady, **60 L;** ☎0736.549.922

238. **Monica** Draguta ofer masaj relaxare sos. Pantelimon Cimitirul Armenesc, **60 L;** ☎0726.566.223

239. **Monica** 37 ani Piata Muncii, poze reale, te astept la mine in locatie pentru un masaj de relaxare de neuitat, mai multe detalii la tel. **100 L;** ☎0721.659.736

240. **Monyca** Draguta 43 ani ofer masaj relaxare, Sos. Pantelimon Cimitirul Armenesc, **60 L;** ☎0726.566.223

241. **Nadira** Night Club & Massage Cel mai nou salon din Bucuresti a fost creat special pentru tine, pentru a-ti indeplini fanteziile prin tehnici specifice masajului alaturi de atingerile si mangaierile lascive ale celor 5 domnisoare, **180 L;** ☎0724.128.029

242. **Nemtoaica** blonda, finuta si frumoasa, 28 de ani, 1.78 m, 53 kg, ofer masaj de neuitat domnilor manierati in locatia mea. Zona bvd. D. Cantemir, Tineretului, poze reale, mai multe detalii la tel. **100 L;** ☎0765.763.308

243. **Nicole,** blonda reala 27 de ani, 1,76m, 60 kg, ochii albastri. Perfecta pt domnii care se respecta. Vei reveni cu placere. Servicii ireprosabile, masaj, discreta educata si amabila. Poze reale, detalii la tel, nonstop, **100 L;** ☎0732.662.573

244. **Nicole,** blonda reala 27 de ani, 1,76m, 60 kg, ochii albastri. Perfecta pt domnii care se respecta. Vei reveni cu placere. Servicii ireprosabile, masaj, discreta educata si amabila. Poze reale, detalii la tel, nonstop, **100 L;** ☎0732.662.573

245. **Nicole,** blonda reala, 27 de ani, 1,76m, 60 kg, ochii albastri. Perfecta pt domnii care se respecta. Vei reveni cu placere. Servicii ireprosabile, discreta educata si amabila. Poze reale, la mine sau hotel, nonstop, bvd. D. Cantemir. **100 L;** ☎0732.662.573

246. **Nicole,** blonda reala, 27 de ani, 1,76m, 60 kg, ochii albastri. Perfecta pt domnii care se respecta. Vei reveni cu placere. Servicii ireprosabile, masaj, discreta educata si amabila. Poze reale, Bvd. D. Cantemir, nonstop **100 L;** ☎0732.662.573

247. **Nikoleta** Buna, am 29 de ani, 1.60 m si 50 de kilograme, ofer masaj de relaxare domnilor generosi, la mine in locatie, zona Vitan Rin Grand Hotel suna-ma si nu vei regreta te astept. **70 €;** ☎0734.022.708

248. **Noua** in zona buna numele este Irina te invit la mine pentru a petrece clipe de neuitat f?r? fite f?r? graba cer ?i ofer discre?ie maxima pentru mai multe detalii le ofer la tele. **40 L;** ☎0753.332.890

249. **Noua** in zona Dna Ghica, Colentina, ofer servicii de relaxare totala in locatia mea curat discret singura suna-ma pt detalii despre pret, servicii adresa exacta. **50 L;** ☎0765.117.588

250. **Noua** în zona Berceni Blonda noua în zona 37 ani, singura, sociabila si placuta ofer masaj de relaxare si tonifiere domnilor manierati. **60 L;** ☎0729.925.582

251. **Noua** in zona Dristor Matura ofer masaj de relaxare intr-o locatie discreta, pentru mai multe detalii suna-ma, **70 L;** ☎0726.610.775

252. **Noua** in zona, bruneta simpatica 24 de ani, draguta si amabila, te invit la un masaj de relaxare intr-un cadru intim si discret in locatia mea din zona Militari, Gorjului- Valea Lunga. Mai multe detalii la telefon, **70 L;** ☎0732.299.069

253. **Noua** in zona, Colentina Ofer servicii de relaxare totala in locatia mea curat discret singura. Poze reale. Suna pt detalii despre pret servicii adresa exacta. **50 L;** ☎0768.867.044

254. **Oana** din Voluntari 44 de ani, satena, 167, 75 kg, te astept la mine in Voluntari pt un masaj pe tot corpul. Te astept: Voluntari, Pipera, Tunari. Parcare si discretie **200 L;** ☎0731.831.944

255. **Obor** Colentina. Bianca poze reale singura in locatie. selectiva, vesela si plina de viata, ofer servicii de calitate (diverse tipuri de masaj) la domiciliul meu sau la hotel. Accept si cupluri. I speak english. **100 L;** ☎0764.654.616 gindacdorinadorina@gmail.com

256. **Ofer** masaj de relaxare la domiciliul meu curat si discret. Mai multe detalii la tel. Titan **60 L;** ☎0720.649.896

257. **Piata** Muncii buna sunt o femeie eleganta si provocatoare, 27 ani, 1,60 cm, 50 kg. Daca esti interesat de un masaj de relaxare ma poti contacta. Accept doar persoanele cu bun simt. **200 L;** ☎0799.296.484

258. **Piata** Progresul, doamna 55 ani ofera masaj de relaxare persoane de varsta apropiata; ☎0730.515.750

259. **Pipera,** Tunari, maseur cu diploma recunoscuta de ministerul muncii, doamna matura, fac masaj la mine in locatie, zona Tunari salon. Liniste, curatenie, confort, parcari. Programarile se fac din timp **150 L;** ☎0754.945.727

260. **Poze** reale, servicii masaj de calitate, locatie curata si discreta, vino sa te relaxezi alaturi de mine. I speak english, **50 L;** ☎0735.213.119

261. **Poze** reale, Bianca Bucur Obor) Bun?, sunt o doamna marura, selectiva, fara prejudecati, tot timpul vesela si vioaie, ofer diverse tipuri de masaj. I speak English. **100 L;** ☎0764.654.616

262. **Promotie** doar azi, nu ezita, bruneta reala 21 ani, selectiva, ofer masaj de relaxare intr-un ambient deosebit domnilor pretentiosi care apreciaza calitatea, ofer conditii de lux, discretie. Zona P-ta Alba Iulia. **200 L;** ☎0734.695.118

263. **Pustoaica,** Unirii, 19 ani, dulce foc, te invit in locatia mea pentru un super masaj de relaxare. Vino si te vei convinge. Nu rasp. la nr. privat, **100 L;** ☎0720.300.795

264. **Rahova** stradal ofer masaj de relaxare curatenie si discretie poze reale; **40 L;** ☎0738.178.637

265. **Rahova** stradal, ofer masaj de relaxare, curatenie si discretie, poze reale, **40 L;** ☎0738.178.637

266. **Rahova,** stradal Ofer masaj de relaxare curatenie si discretie. Poze reale. **40 L;** ☎0738.178.637

267. **Rahova,** stradal, ofer masaj de relaxare curatenie si discretie. Poze reale **40 L;** ☎0738.178.637

268. **Reala** 100% centrul vechi, Unirii, buna eu sunt Maya am 20 ani si sunt cat se poate de reala.Te invit in locatia mea pentru a petrece clipe unice alaturi de o bruneta tanara si pentru a te satisface cu un masaj de relaxare. **60 L;** ☎0739.519.664

269. **Rebeca,** 20 de ani, buna sunt o fire deschisa si educata. Te invit in locatia mea sa ne putem cunoaste. Mai multe detalii la telefon. **150 L;** ☎0731.560.613 Simona_anna@yahoo.com

270. **Rond** Alba Iulia, Masaj total, ofer servicii de masaj total la domiciliul meu pt. mai multe detalii astept tel. tau. Singura in locatie program de la 11-23. I speak english, poze reale 100%. **50 L;** ☎0721.773.154/ 0753.815.302

271. **Roxana** Draguta si comunicativa te astept in compania mea pt a-ti oferi un masaj de neuitat. Poze reale 100% . Pt mai multe detalii ma poti contacta nonstop. Zona Titan **60 L;** ☎0720.649.968

272. **Roxana,** buna, ma numesc Roxana. Sunt o fata careia ii plac domnii generosi si cu bun simt. Imi face mare placere sa petrec timp cu barbati care stiu ceea ce vor. Abia astept sa pot sa va satisfac nevoile prin masaj. **50 L;** ☎0736.175.146 Roxanacostache695@yahoo.com

273. **Roxana,** ofer masaj general de relaxare intr-un ambient placut si discret. Non stop. **60 L;** ☎0722.984.474

274. **Roxi,** te astept la un masaj de relaxare si toniere al sufletului dar mai ales al trupului. Unirii Zepter. Poze reale 100% Unirii, Zepter **60 L;** ☎0725.473.852

275. **Scoala** de soferi sector 6 vrei permis auto, scoala de soferi Activ2010 te poate ajuta, vei avea parte de instructori cu experienta, ajutor cu formalitatile, preturi avantajoase si reduceri pe masura **1.250 L;** ☎0727.655.990 office@activ2010.ro

276. **Servicii** deratizare dezinsectie dezinfectie oferim servicii dezinsectie si deratizare pentru blocuri, spatii verzi, hale, depozite, apartamente, case etc. Super oferte in luna Aprilie. Nu rata, preturi de la 100 Lei. Detalii la tel. ☎0739.081.232

277. **Simona** 36 ani, poze reale din locatie. Bruneta finuta si stilata ofer masaj de neuitat domnilor manierati in locatia mea. Zona Rond - Obor **100 L;** ☎0736.676.955

278. **Simona,** 30 ani ofer masaj de relaxare la domiciliul meu, zona Kaufland Obor. Mai multe detalii la tel. Poze reale, **60 L;** ☎0748.944.812

279. **Slendy** from Colombia, Hola soy Slendy de Colombia, 26 años de edad y recién llegados a Bucarest. Para una sesión caliente conmigo me Reserva ahora-Llámame +40736423633 **300 €;** ☎+40736423633 zoomadsltd@gmail.com

280. **Sophie,** 25 ani, 160 cm si 50 kg. Feminitatea si bunul simt sunt calitatile care ma caracterizeaza. Va astept la un masaj de relaxare. Poze reale, nu insista. Zona Piata Muncii, **200 L;** ☎0725.458.291

LOCURI DE MUNCĂ

281. **Spa,** jacuzzi, sauna, masaj oriental, cand e frig, merge un Spa. Rejuveneaza-te cu un pachet Spa, 120 min. la Noblesse Unic Masaj & Spa din str. Leonida nr. 8, in centru. Free drinks. Foto reale pe site. Masaj relaxare, body si oriental, **360 L;** ☎0727.148.861

282. **Sunt** Carina, o domnisoara de 21 ani, 1.80, 60 kg noua in zona. Te astept la mine pentru un masaj de relaxare mai multe detalii la tel. Poze reale 100%, **60 L;** ☎0701.175.927

283. **Sunt** Dana, 13 Septembrie, Marriott tanara 24 de ani cunoscatoare a mai multor tehnici si tipuri de masaj va ofer 3 tipuri de masaj: de relaxare, body masaj. Discretia si igiena ma reprezinta. No sex **150 L;** ☎0785.996.030

284. **Sunt** noua in zona Dristor ofer masaj de relaxare la domiciliul meu discre?ie seriozitate poze reale 30 ani Dristor, **50 L;** ☎0769.183.062

285. **Sunt** noua in zona Dristor. Doamna ofer masaj de relaxare la domiciliul meu, discretie si seriozitate, poze reale, Dristor Kaufland **60 L;** ☎0739.204.782

286. **Sunt** noua in zona ta, Theodor Pallady buna, promit sa te satisfac si sa te duc pe culmile extazului, alaturi de mine te vei detasa de la probleme, masaj intr-un cadru intim si discret, ☎0761.065.161

287. **Sunt** noua in zona, te astept pe tine domn generos sa te rasfat cu un masaj de relaxare in locatia mea discreta si curata. Titan ☎0734.477.470

288. **Tanara,** 33 de ani, ofer masaj de relaxare profesional, masaj terapeutic, masaj cervical, lombar, capilar, experienta, atestat, masa de masaj, locatie centrala, discretie, conditii excelente, foto reale, **100 L;** ☎0733.529.054

289. **Tineretului** suna cu incredere. Profesionalismul, bunul simt, discretia sunt la ele acasa. **50 L;** ☎0784.279.610

290. **Titrata** si eleganta 30 ani, sunt o femeie frumoasa, parul lung exact ca in poze, tenul alb, slim si sociabila te invit sa savurezi un masaj de calitate intr-un cadru discret. 1.70, 48 kg, 30 ani. ☎0732.789.180

291. **Veronica,** 55 ani, noua in zona, doamna matura, sociabila, te astept la un masaj de relaxare fara graba, discretie si seriozitate din partea mea zona Mall Vitan. **70 L;** ☎0787.660.633/ 0787.660.633

292. **Viviana,** 24 ani, ofer masaj total de relaxare intr-un ambient deosebit domnilor care apreciaza calitatea, Unirii Zepter, poze reale 100%, **100 L;** ☎0743.610.899

293. **Voluntari,** Pipera Tunari, doamna maseur, fac masaj intr-un cadru intim si discret. Daca aveti drum prin Pipera va astept la un masaj soft sau in forta **150 L;** ☎0754.945.727

294. **Voluntari,** Pipera, maseuza, doamna matura (44), fac masaj pe masa de masaj zona Tunari. Masaj de relaxare, civilizat, curat, parcare, dus **150 L;** ☎0754.945.727

295. **Yasmina,** bruneta reala, selectiva, 28 de ani, ofer diverse tipuri de masaj corporal intr-un ambient deosebit domnilor pretentiosi care apreciaza calitatea, ofer conditii de lux, discretie. Zona centrala, **200 L;** ☎0799.396.558

2 Locuri de muncă

Oferte full time

ÎI RUGĂM pe clienţii noştri să acorde tuturor şansa de a participa la ocuparea unui post, indiferent de: rasă, etnie, naţionalitate, limbă, religie, convingeri, categorie socială, categorie defavorizată, vîrstă, sex,orientare sexuală, cf. Legii 48/2002

1. **Absolvent** de liceu in vederea calficarii la locul de munca, operator calculator, sofer profesionist, stivuitorist, agent de vanzari, muncitori necalificati, angajeaza Megatprom SA - Depozit Afumati. Eventual cazare. ☎0743.002.083

2. **Absolvent**/ a facultate pentru munca de birou pt. SC; ☎0722.226.777

3. **Absolventi** de liceu sau scoli de meserii Cautam tineri seriosi, dornici sa invete o meserie foarte frumoasa si sa ajute la confectionarea produselor de piele. Asiguram scolarizare la locul muncii. **1.500 L;** ☎0730.649.325 office@dimanolo.ro

4. **Accesorizatoare,** cusatoare manual atelier confectii dama angajam personal pentru accesorizare si cusut manual, pasionate de acest domeniu. Experienta constitue un avantaj. Zona Universitate. Program L-V, 9:17:30. Salariul 2.500-3.000 **3.000 L;** nic.turcanu@gmail.com

5. **Admin** fata cu/fara experienta in domeniu. Salariu motivant, bonusuri, posibilitate de avansare, contract de munca, 8 h + pauza de masa. Alatura-te echipei Tiffany Studio, ☎0764.093.085/ 0756.302.730 office@tiffany-studio.ro

6. **Admin** persoana cu experienta in domeniu. Salariu motivant, bonusuri, posibilitate de avansare, contract de munca, 8 h+ pauza de masa. Alatura-te echipei Tiffany Studio; ☎0764.093.085/ 0756.302.730 office@bestwebstudio.ro

7. **Admin** fata cu/ fara experienta, sediul nostru se afla in zona Tineretului. Programul este flexibil. Se ofera contract de munca legal. Mai multe informatii in urma unui interviu ☎0756.302.730/ 0764.093.085 office@tiffany-studio.ro

8. **Admin,** fata cu/ fara experienta in domeniu. Salariu motivant, bonusuri, posibilitate de avansare, contract de munca, 8 h + pauza de masa. Alatura-te echipei Tiffany Studio, ☎0764.093.085/ 0756.302.730 office@tiffany-studio.ro

9. **Admin,** trainer, Studio 27 angajeaza personal cu experienta pentru postul de trainer. Cerinte: limba engleza avansat, sociabila, 8 h/zi, 5 ture/ saptamana, posibilitate de avansare, sistem de bonusare, **2.500 L;** ☎0765.640.271 hr@studio-27.ro

10. **Administrativ,** sofer angajam sofer categoria B (cat. C optional), experienta pe un post similar. ☎0745.343.987 eliza@aktis.com.ro

11. **Administrator** imobil cu atestat, pentru efectuare liste de intretinere bloc, constituie avantaj cunoastere BlocManager, norma intreaga, salariu de la 3000 lei, transmiteti cv la adresa contact.wpp@gmail.com **3.000 L;** contact.wpp@gmail.com

12. **Administrator** imobile, firma de administrare imobile cauta pentru angajare candidati pentru postul de administrator de imobile (blocuri de locuinte) vechi si noi. Program flexibil, salariu atractiv. ☎0788.340.973/ 0788.321.097 blomi29@yahoo.com

13. **Administrator,** incasator blocuri, angajam persoana serioasa pentru administrare/incasare blocuri. Necesar atestat administrator; ☎0723.351.308 office@expressadminimobil.ro

14. **Administrator/oare,** secretar, secretara, cu studii superioare si cunostinte programe calculator la firma de productie mobilier in Bragadiru, Sos. Alexandriei. Permisul de conducere constituie un avantaj. ☎0728.982.735 rainbow@digi.ro

15. **AEK** Security Division angajeaza sefi tura, dispeceri, agenti de paza pentru cladiri de birouri. Salariul net 1.800 - 2.200 lei; ☎0760.411.281

16. **AEK** Security Division angajeaza sefi tura, servanti pompieri, receptioniste, dispeceri, agenti de securitate. Salariu net 1.800 - 2.200 lei. Relatii: ☎0760.411.281 recrutare@aeksecurity.ro

17. **Afumatorist** carne pt. Fox, fabrica mezeluri. Program 12/24-12/48. Perioada nedeterminata. Beneficii: spor noapte, bonusuri, masa calda gratuit, rechizite copii. Zona sector 4. Contactati-ne intre orele 9-17 de L-V ☎0726.718.768

18. **AGENT** paza si ordine, agent control acces cu atestat; ☎021.335.84.20/ 0722.307.333 angajari@aba.ro www.abasecurity.ro

19. **Agent** call-center Daca vrei sa lucrezi intr-un loc unde colegii iti sunt si prieteni, te asteptam in echipa noastra. Varsta nu conteaza. Asteptam CV-ul tau la adresa de e-mail: hr@cycle.ro ☎0757.085.852/ 0725.161.778 hr@cycle.ro

20. **Agent** curatenie Angajam doamna pentru curatenie (06.00 - 14.00), chiar la statia de metrou Pipera, salariu motivant, tichete de masa si carte de munca; ☎0732.061.899

21. **Agent** curatenie Libro Events angajeaza agent curatenie pentru spital Colentina. Salariul oferit este de 1265 lei net plus tichete de masa. **1.265 L;** ☎0755.112.239 office@librocatering.ro

22. **Agent** curatenie blocuri rezidentiale, cautam doamna/domnisoara pentru a intretine curatenia in blocuri rezidentiale. Cautam o persoana amabila, sociabila, cu aspect placut. Programul este full-time. ☎0753.675.093/ 0785.119.132

23. **Agent** curatenie cu experienta 9 h 1800 lei pentru curatenia in spatii de birouri la cismigiu/aviatorilor. Locatii accesibile cu transportul in comun, salariu 1800. Experienta obligatorie la birouri. Contract de munca 8 ore. **1.800 L;** ☎0771.449.760 office@curateniebirou.ro

24. **Agent** curatenie echipa mobila /interventii, ICS angajaza pentru echipa mobila de interventii personal (baieti) cu experienta in domeniu pentru lucrari de spalare a mochetelor, marmura, post construct, birouri, etc. Salariu motivant si contract. **2.400 L;** ☎0771.449.760

25. **Agent curier cu experienta pt. Bucuresti si Ilfov, posesor permis cat. B, program L-V, salariu 2.300 - 2.500 ron; ☎0724.236.398/ 0761.681.618**

26. **Agent** DDD dezinsectie, dezinfectie si deratizare cu carnet de conducere, pt. societate comerciala. Rugam seriozitate; ☎0733.127.777

27. **Agent** de curatenie Libro Events SRL angajeaza agent de curatenie pentru cladiri birouri, sector 3. Program de 8 ore, de luni pana vineri. Salariu 1500 net +tichete de masa.Detalii la nr-ul de telefon. **1.500 L;** ☎0758.085.990 nicoleta.vanescu@librocleaning.ro

28. **Agent** de curatenie intretinere birouri, doamna pentru curatenie. Program de 8 ore de luni pana vineri. Oferim salariu competitiv plus tichete de masa. Locatia este langa Piata Muncii ☎0723.609.832

29. **Agent** de paza, zona Popesti Leordeni, Berceni, cu sau fara atestat, salariu 1500 Lei, program 24/48 ☎0739.127.143

30. **Agent** de securitate cu sau fara atestat, pentru Bronec. Pentru mai multe detalii va asteptam la sediul societatii: Str. Mesterul Manole nr. 1, bl. D17, sc. 1, et. 4, ap. 12, sect. 3, Bucuresti ☎021.323.54.69/ 0730.583.840 bronec@bronec.ro

31. **Agent** de Vanzari firma de cleaning & DDD - Experienta nu este obligatorie. Cunostinte minime de calculator, dispus la deplasari in Bucuresti, se deconteza transportul in comun. Salariu fix 2000 + comision; **4.000 L;** ☎021.780.00.80 contact@conexclean.ro

32. **Agent** de vanzari pe teren/ reprezentant vanzari anagajam agent de vanzari pe teren in toata tara, pentru vanzarea de stivuitoare si incarcatoare frontala. ☎0784.293.112 valimindru47@gmail.com

33. **Agent** imobiliar Agentie imobiliara cu experienta in domeniu, cu sediul in bulevardul Unirii si Calea Serban Voda, angajeaza agenti imobiliari cu sau fara experienta. Conditii foarte avantajose. www.cristalholding.ro; ☎0799.059.903 office@cristalholding.ro

34. **Agent** imobiliar Agentie imobiliara cu sediul in zona Obor, sos. Colentina, angajeaza pentru postul de consilier imobiliar, este necesara experienta minima, posibilitati scolarizare, curs broker imobiliar, carte de munca, **4.500 L;** ☎0722.614.867

35. **Agent** imobiliar cu experienta, persoana responsabila, eficienta, cu spirit competitivPersoana activa, pozitiva, dinamica, orientata spre rezultat. Deschidere catre lucrul in echipa. **3.000 L;** ☎0724.317.571 lazarimobiliare@yahoo.com

36. **Agent** imobiliar, agentie Piata Romana se ofera training, portofoliu de start, acces la baza de date existenta, telefon si laptop ☎0739.592.844 paul@cityhouse.com.ro

37. **Agent** interventie, program 24/48 sau in ture, salariu 2.500 lei net, platiti la timp. Varsta cuprinsa intre 24-40 ani, 175 inaltime, 80 kg, permis si atestat obligatoriu. **2.500 L;** ☎0736.273.846 bogdan.borangic@vogsistemactiv.ro

38. **Agent** masuratori vanzari tamplarie pvc, rulouri rulouri, plase, jaluzele, pentru societate comerciala Sos. Giurgiului nr. 10. Cerinte: permis cat. B. **2.000 L;** ☎0768.081.220/ 0785.270.270 contact@aluroller.ro

39. **Agent** paza, selectie pentru zona Pantelimon; ☎0799.593.583

40. **Agent** vanzari angajam agent vanzari cu sau fara experienta, se ofera salariu atractiv, masina de servici, laptop telefon. Descrierea postului: prospectare teren in cautare de noi clienti si contactare; angajariagent@yahoo.com

41. **Agent** vanzari angajam pentru firma de distributie bauturi alcoolice si nealcoolice. Relatii la telefon; ☎0722.229.927

42. **Agent** vanzari cautam agent de vanzari care sa se alature echipei noastre; office@ugatti.ro

43. **Agent** vanzari cu sau fara experienta, indiferent de varsta. Oferim salariu atractiv + comision. Trimiteti CV la adresa de email incluzand obligatoriu postul vizat si date de contact. ☎021.450.51.11 office@decorpress.ro

44. **Agent** vanzari Firma de Cleaning & DDD cautam oameni noi, cu sau fara experienta. Cunostinte minime de calculator. Beneficii: masina de serviciu, telefon, comisioane din vanzari si din administrarea contractelor. **4.000 L;** ☎021.780.00.80/ 0751.127.227 contact@conexclean.ro

45. **Agent** vanzari cu sau fara experienta, training gratuit, loc de munca stabil, contract de munca. Posibilitati de promovare, castiguri suplimentare. Cerinte: Sa ai o atitudine pozitiva, sa fi posesor permis de conducere/auto, seriozitate ☎314055043/ 0771.594.092 agtopwin@gmail.com

46. **Agent** vanzari cu, fara experienta pentru societate serioasa cu activitate de 8 ani. Plata din comision sau salariu la solicitare. Plata se face saptamanal; ☎0728.650.079

47. **Agent** vanzari Digi Mobil descrierea postului: prezentarea si promovarea serviciilor din portofoliul companiei, creeaza, dezvolta si mentine legatura cu clientii/ potentialii clienti; **3.000 L;** ☎0736.354.253 adina.ionete@rcs-rds.ro

48. **Agent** vanzari distribuitor cu sau fara experienta, fara limita de varsta. Oferim cazare; ☎0728.650.079

61. **Agenti** curatenie, firma de curatenie angajam pentru puncele de lucru din Bucuresti-Berceni, Crangasi, Pallady:Agenti curatenie pentru curatenia galerii comerciale (angajam si persoane la limita de varsta-pensionare). ☎0799.733.960 jobs@bmfgrup.eu

62. **Agenti** curatenie. Doresti un loc de munca stabil, contract de munca si salariu motivant? Firma de curatenie angajeaza urgent agenti curatenie, spatii birouri, program 8 h/zi/ noapte, salariu incepand cu 1400 lei. Relatii la: ☎0731.178.581

63. **Agenti** curatenie. Doresti un loc de munca stabil? Firma de curatenie angajeaza urgent agenti curatenie, Blocuri, program 8 h/zi, zona Tunari, salariu incepand cu 1500 lei / decont transport. Relatii la: ☎0786.102.017

64. **Agenti** curatenie. Doresti un loc de munca stabil? Firma de curatenie angajeaza urgent agenti curatenie, spatii birouri, program 8 h/ noapte, salariu incepand cu 1500 lei. Relatii la: ☎0786.102.017/ 0731.178.581

65. **Agenti** curatenie. Doresti un loc de munca stabil? Firma de curatenie angajeaza urgent agenti curatenie, spatii birouri, program 8 h/zi, salariu incepand cu 1400 lei. Relatii la: ☎0786.102.017

66. **Agenti** curatenie. Doresti un loc de munca stabil? Firma de curatenie angajeaza urgent agenti curatenie, spatii birouri, program 8 h/zi, zona Pipera, salariu incepand cu 1400 lei. Relatii la: ☎0786.102.017

67. **Agenti** curatenie. Doresti un loc de munca stabil? Firma de curatenie angajeaza urgent agenti curatenie, spatii birouri, program 8h/zi, zona Colentina, salariu incepand cu 1400 lei. Relatii la: ☎0786.102.017

68. **Agenti** curatenie. Doresti un loc de munca stabil? Firma de curatenie angajeaza urgent agenti curatenie, spatii birouri, program flexibil, 4 h/zi, zona centrala, salariu incepand cu 750 lei. Relatii la: ☎0786.102.017

69. **Agenti** curatenie. Doresti un loc de munca stabil? Firma de curatenie angajeaza urgent agenti curatenie, spatii comerciale, program 8 h/zi, zona Militari, salariu incepand cu 1400 lei. Relatii la: ☎0764.057.786

70. **Agenti** curatenie. Doresti un loc de munca stabil? Firma de curatenie angajeaza urgent agenti curatenie, spatii comerciale, program 8h/zi, zona Vitan/ Autovit, salariu incepand cu 1400 lei. Relatii la: ☎0763.414.316

71. **Agenti** de curatenie Angajam urgent agenti de curatenie pentru cladire de birouri in Bucuresti. Experienta de minim 3 ani in domeniu constituie avantaj. Mediu de lucru profesionist. Detalii la telefon. ☎0726.770.658 career@coralconstruct.ro

AEK SECURITY DIVISION ANGAJEAZĂ

- **ŞEFI TURĂ**
- **RECEPŢIONISTE**
- **SERVANŢI POMPIERI**
- **DISPECERI**

AGENŢI DE SECURITATE

Salariu net 1.800 - 2.200 lei

Relaţii: 0760.411.281

Email: recrutare@aeksecurity.ro

82. **Agenti de paza, securitate, cu sau fara atestat pentru obiective situate in Bucuresti (sector 1) 1.500 L; ☎0769.076.807 aquaqueen.aqua@gmail.com**

83. **Agenti de paza. Selectam in vederea angajarii agenti de paza din Bucuresti, cu atestat. Salarii garantate si platite la timp, tarife cuprinse intre 8 si 9 lei/ ora. Pers. de contact: Aurel. Rugam Seriozitate. ☎0786.189.306**

84. **Agenti de paza. Societate comerciala cu sediul pe Bd Timisoara, nr 94, sector 6, angajeaza agenti de paza program de lucru 12/24, 12/48 salariu 1750 lei net + bonuri de masa in valoare de 200 lei programari interviuri la tel. ☎0723.937.649**

85. **Agenti de securitate angajam agenti de securitate cu sau fara atestat, pentru obiective in Otopeni, langa aeroport si Mogosoaia pentru detalii suplimentare sunati la Razvan. ☎0765.690.333**

97. **Agenti** de vanzari bauturi alcoolice, zona Bucuresti, Ilfov. SC Adexim Modelcom, angajeaza; ☎0752.241.519 adrianadexim@gamil.com

98. **Agenti** imobiliari cu sau fara experienta, pentru zonele Piata Iancului, Unirii, Alba Iulia, Dristor, Tineretului, Vitan, Nerva Traian, oferim initiere, training, contract, auto, decont taxi, publicitate fara limita de buget, departament juridic **1.000 €;** ☎0744.514.513 hr@excesimobiliare.ro

99. **Agenti** imobiliari fete sau baieti, pentru agentie imobiliara cu vechime de 25 ani, in zona Teiul Doamnei, program flexibil, angajam persoane active,cu permis de conducere, nu conteaza varsta; ☎0722.625.665

100. **Agenti** imobiliari, agentie imobiliara zona Unirii Florex Home angajam agenti imobiliari cu sau fara experienta, abilitati in comunicare si seriozitate; ☎0731.144.155

101. **Agenti** imobiliari, Alba Iulia Piata, Mall Vitan, secretara, Bucuresti+ IF metrou, CM, cursuri gratuite, finantare externa, cu/ fara experienta, publicitate, masina, colectiv deosebit, bonusuri, fara restrictii varsta/ sex; ☎0755.022.290/ 0758.323.323 office@imobservicecenter.ro

102. **Agenti** imobiliari, cu sau fara experienta cu sau fara experienta, fete sau baieti, mediu de lucru profesionist, tanar si dinamic. Carte de munca, comision si bonusuri, locatie Universitate. Se ofera training, portofoliu de start, **2.500 L;** ☎0761.393.936

103. **Agenti** imobiliari. Agentie imobiliara zona Dristor, angajeaza personal cu sau fara experienta, carnet auto constituie un avantaj, cerem seriozitate; ☎0722.338.326

104. **Agenti** paza Angajam personal pentru activitati de paza, cu sau fara calificare. Telefon: 0734.880.351, e-mail: radu.dorin@soimiigs.ro

105. **Agenti** paza pentru obiective Bucuresti, rog seriozitate. Salariu atractiv, contact de luni-vineri intre orele 11-16.30 tel. ☎0727.761.858

106. **Agenti** paza pentru zona Baneasa, Otopeni ☎0764.003.300

107. **Agenti** paza (20) cu sau fara atestat, barbati/femei, obiective Bucuresti, salariu 1.500-1.700 lei; ☎0753.258.921/ 0753.258.914

108. **Agenti** paza barbati si femei in Focsani angajam agenti de paza barbati si femei cu sau fara atestat, pentru spatii comerciale Focsani. Va oferim:- salariu incepand de la 7,5 ron/ora; ☎0722.429.667 vogprotectionsistem@gmail.com

109. **Agenti** paza cu atestat pentru Bucuresti, zona Theodor Pallady, mai multe detalii la interviu pe strada Parcului 77g sector 1 Bucuresti salariu 1.800 lei in mana, program 24/48; ☎0728.873.928

110. **Agenti** paza magazine, Libra Guard angajeaza agenti paza pt. magazine in Bucuresti zona sector 3. Salariu 2.000 lei. **2.000 L;** ☎0758.112.861 Office@libraguard.ro

111. **Agenti** paza Televiziune 12 ore si ture, analize gratuite; ☎0726.188.362

112. **Agenti** paza, cu/fara experienta, pentru zonele metrou Pipera, Militari si Berceni pentru Carpat Guard. Salariu net 1500 - 2000 lei. Plata salariului la termen; ☎0769.075.995/ 0769.075.999

113. **Agenti** securitate Civis Paza angajeaza agenti securitate. Posturile de paza sunt in sedii de firma, in fiecare sector din Bucuresti.Venit net 8 lei /ora . ☎0721.206.737

114. **Agenti** securitate Femei si barbati pentru zonele Straulesti, Mogosoaia, Popesti Leordeni, Bucuresti, sector 4. Salariul 1500-2000 Lei, in functie de obiectiv. Rugam seriozitate ☎021.361.51.09 valentin.mihaila@vipescortgrup.ro

115. **Agenti** securitate (barbati), salariu net 1.400 - 1.800 lei. Tichete de masa, o masa calda la pranz; ☎021.240.20.70

116. **Agenti** securitate (barbati), salariu net 1.400-1.800 lei, tichete de masa, o masa calda la pranz; ☎021.240.20.70

117. **Agenti** securitate Aparatorii Patriei societate de paza, angajaza agenti de securitate cu sau fara atestat, posibilitate de calificare, zona sectorul 4, ansamblu rezidential. **1.400 L;** ☎0735.315.114

118. **Agenti** securitate cu/fara atestat compania de paza angajam agenti securitate cu/fara atestat,pentru obiectiv in zona Obor-Mall Veranda! Program de lucru-2/2(2 zile la munca-2 zile libere). Tarif: 8.50 lei/ora. Pentru detalii telefon **2.050 L;** ☎0770.853.351 alina@companiadepaza.ro

119. **Agenti** securitate firma de paza angajam agenti securitate pentru obiective din Bucuresti, zona Straulesti, Bucurestii Noi. ☎0720.077.418 sef.zona.b5@tiger.ro

120. **Agenti** securitate pentru Bucuresti, urgent, pentru DGASPC, Bucuresti si gradinite sector 4. ☎0731.270.495 senzor_guard@yahoo.com

121. **Agenti** securitate pentru centru comercial Mall Promenada, situat la 2 minute de statia de metrou Aurel Vlaicu, program in ture. Rugam seriozitate ☎0732.336.769 angajare@companiadepaza.ro

122. **Agenti** securitate pentru centru comercial mall angajam agenti de securitate, cu sau fara experienta, pentru centru comercial Mall Promenada, situat la 2 minute de statia de metrou Aurel Vlaicu, program in ture. Rugam seriozitate ☎0732.336.769 angajare@companiadepaza.ro

123. **Agenti** securitate pentru compania de paza RO angajam agenti securitate cu/fara atestat,pentru obiectiv iz zona Pantelimon (Drumul dintre Tarlale).Program 12/24/12/48. Tarif 8.80 lei/ora + transport!Pentru detalii; **1.700 L;** ☎0727.253.530 alina@companiadepaza.ro

124. **Agenti** securitate pentru Gara de Nord cu sau fara experienta, pentru obiectiv Gara de Nord, program in ture de 24. Rugam seriozitate ☎0733.770.888 angajare@companiadepaza.ro

125. **Agenti** securitate program zi centru comercial angajam agenti securitate calificati/necalificati pentru centru comercial sector 6, se ofera: echipament gratuit, medicina muncii gratuita. Calificare la locul de munca. Tel: ☎0784.219.522/ 0756.135.735

126. **Agenti** securitate pt. magazine de renume din Bucuresti. Salariu incepand de la 1.920 lei net- banii dvs. (contributiile si impozitele fiind suportate de societate), salariul se plateste la timp, contract de munca integral, sarbatori legale platite dublu, prime, servicii medicale gratuite, conditii placute (se lucreaza in interior, beneficiati de aer conditionat), excursii gratuite munte/ mare, calificare profesionala gratuita. Interviurile: Str. Calea Vitan nr. 293, sector 3, luni- vineri 09.00-16.00. Mijloace de transport: 124, 202, 223, 135, 123, Auchan Vitan, vis a vis de Targul Auto Vitan. Relatii la telefon: ☎0749.062.295

127. **Agenti** securitate zona Buzesti, firma de paza si protectie angajeaza agenti de securitate, pentru oras bucuresti, obiectiv liceu, strada Buzesti. Salariul 1600 net. Masa de pranz asigurata de societate **1.600 L;** ☎0735.315.114

128. **Agenti. Angajam agenti securitate, zona Bucuresti-Ilfov. Tel.: ☎021.335.03.11**

129. **Agenti.** Firma de paza angajeaza agenti securitate cu permis de conducere. Salariul incepend de la **2.000 L;** ☎0726.205.947

130. **Agio** bistrot angajeaza personal la bucatarie ajutor bucatar si femeie la vase. ☎0728.998.809 B92mha@gmail.com

131. **Aj** ospatari, picoli Restaurant Greek Taverna din Mall Baneasa angajeaza ajutori ospatari program doua cu doua.Mai multe detalii la telefon ☎0767.947.472

132. **Ajutor** cofetar/brutar cu experienta sau fara, si personal necalificat, pt. cofetarie zona Floreasca. Salariu De la 2100 ron net, Carte de munca, program 8 ore/zi; **2.100 L;** ☎40723500025 florenta_l@yahoo.com

133. **Ajutor** bucatar, fete, femeie la vase restaurant Calea Victoriei salariul avantajoas, conditii deosebite. Urgent. ☎0723.197.156

134. **Ajutor** bucatar angajam ajutori de bucatari salariu de la 2200 lei net +bonuri de masa pt linie calda in sect 6; ☎0732.116.116 Oanaraducan1977@gmail.com

135. **Ajutor** bucatar Angajam in cadrul unui cunoscut lant de restaurante specific romanesc din Bucuresti. Program: 5 zile cu 2 libere, in 2 schimburi. Salariu atractiv plus decont transport. Experienta nu este necesara. **2.200 L;** ☎0799.762.360 Job@personnel.com.ro

136. **Ajutor** bucatar cautam o persoana energica, punctuala, cu spirit de echipa, dornica sa se adapteze unui stil de lucru dinamic. Program fix l-v 06:00-16:00. Salariu si beneficii, **2.300 L;** ☎0723.973.025

137. **Ajutor** bucatar Centru de batrani cu cantina proprie angajam ajutor de bucatar. ☎0724.205.565 andra@senior-center.ro

138. **Ajutor** bucatar pentru autoservire Piata Vitan; ☎0720.529.532

139. **Ajutor** bucatar pentru bucataria calda. Program: luni-vineri, 7-17:30, sambata si duminica liber. Salariu 3.200 Lei plus masa. Zona Colentina, Fundeni **3.200 L;** ☎0742.266.859

140. **Ajutor** bucatar pentru catering La Mircea Macelaru (meniu romanesc), zona piata 1 Mai, salariu atractiv, full time, pentru mai multe detalii sunati la nr de tel din anunt; ☎0720.832.923 info@lamirceamacelaru.ro

141. **Ajutor** bucatar pentru lucru cu carnea, curatat cartofi, curatenie la locul de munca, salariu 2000 lei, se lucreaza de luni pana vineri,sambata si duminica liber, locatia se afla in cartierul Berceni, contract, **2.000 L;** ☎0773.316.497

AGENŢI SECURITATE

pt MAGAZINE de renume din Bucureşti

Salariu începând de la 1.920 Lei NET- banii dvs. (contribuţiile şi impozitele fiind suportate de societate), salariul se plăteşte la timp, contract de muncă integral, sărbători legale plătite dublu, prime, servicii medicale gratuite, condiţii plăcute (se lucrează în interior, beneficiaţi de aer condiţionat), excursii gratuite munte / mare, calificare profesională gratuită.

Interviurile: Str. Calea Vitan nr. 293, sector 3, luni-vineri, 09.00-16.00.

Mijloace de transport: 124, 202, 223, 135, 123 Auchan Vitan, vis a vis de Târgul Auto Vitan.

Relaţii la tel. 0749.062.295

49. **Agent** vanzari Horeca 1000/1500 Euro. Angajam Agenti Vanzari pe ruta fructe de mare SI peste, sa fie un bun cunascator pe acest segment, sa aiba abilitati, sa stie sa vanda, **1.500 €;** ☎0741.567.445 nelutofan@gmail.com

50. **Agent** vanzari pahare carton SC Estetik Packing SRL angajeaza agent de vanzari pentru pahare de carton. angajari.estetik@gmail.com

51. **Agent** vanzari pentru promovare, vanzare si distributie. Program flexibil, oferim cazare; ☎0733.380.388

52. **Agent** vanzari si mercantizor Ciorapi Fiore angajam agent de vanzari pentru ofertare si preluare comenzi in magazinele partenere din Bucuresti si mercantizarea ciorapilor FIORE la raft in hyper Carrefour si MegaImage. Salariu 500-1000 eur. **500 €;** ☎0746.330.033/ 0731.258.385 FIORE@FIORE.ROI

53. **Agent** vanzari, posesor carnet categoria B. Experienta minim 2 ani in vanzari servicii. ☎0724.386.660

54. **Agent** vanzari. Reprezentanta Wabco si Piese Camioane si Remorci angajam reprezentant vanzari piese cu experienta, venituri lunare atractive, conditii bune de lucru, disponibilitate deplasari in tara, email la; resurseumane@edparts.ro

55. **Agent** vanzari. Inghetata Algida angajeaza agent vanzari cu/fara experienta. Salariu fix, comision, bonusuri si bonuri de masa. Permis cat. B pentru masina 3,5 to; ☎0734.459.652

56. **Agent,** firma de curatenie angajam cu contract de munca personal pentru echipa de interventie, cu experienta in curatenie ☎0741.603.602/ 021.674.62.14

57. **Agent.** SC Avan Security angajeaza agent securitate cu atestat in Bucuresti, program 24/72. Persoana contact - Cristi: ☎0757.077.578

58. **Agenta** curatenie, echipa interventii firma ICS angajaza pentru echipa interventii o noua colega. Se cere seriozitate maxima, aspect ingrijit si disponibilitate program flexibil. Salarizare peste medie, conditii bune, contract munca. **2.200 L;** ☎0771.449.760 office@curateniebirou.ro

59. **Agenti** curatenie Agenti curatenie pentru curatenia in sedii de birouri, magazine, banci, galerii comerciale. Salariu de 900 lei net/luna pentru 4 ore/ zi. Salariu de 1.600 lei net/luna pentru 8 ore/ zi. Decontam transportul. ☎0736.377.857/ 0724.204.800

60. **Agenti** curatenie pentru echipa mobila de interventie pt. firma de curatenie din Bucuresti. Salariu motivant, net, **2.000 L;** ☎0749.263.606

72. **Agenti** de curatenie firma de curatenie angajam sub contract de munca agenti de curatenie in Bucuresti, cu program flexibil, salariu motivant, sporuri de performanta, plata orelor suplimentare; ☎0733.966.632 conicfinance@gmail.com

73. **Agenti** de curatenie (femei si barbati) pentru hipermarket din zona Berceni. Contract, 8 ore/ zi, conditii avantajoase; ☎0743.040.263

74. **Agenti** de curatenie femei angajam urgent o doamna la curatenie, responsabila, activa, pe termen lung. Zona soseaua Progresului (Liberty Center), locatie fixa. Program de lucru de la ora 22:00 la 06:30, de luni pana vineri ☎0723.295.453 ionitaiulianamadalina@yahoo.com

75. **Agenti de curatenie femei si barbati. Agenti de curatenie femei si barbati, persoane active si muncitoare pentru cladiri de birouri: program 8 ore luni-vineri, salariu+tichete+decont transport; ☎0735.883.335**

76. **Agenti** de curatenie, agenti de curatenie, (doamne sau domni) pentru cladiri de birouri, zone de centru, usor de ajuns cu orice mijloc, program l-v, 8, 6 sau 4 ore, sarbatori legale libere, mediu placut, echipa serioasa; **1.450 L;** ☎0785.482.082 Camelia.tudor10@yahoo.com

77. **Agenti** de curatenie, tura de noapte sau zi, sediu birouri in Bucuresti. Conditii avantajoase de salarizare, bonuri de masa, plata ore suplimentare, bonusuri. Puteti sa ne contactati de luni pana vineri intre orele 9.00-18.00 la numarul de telefon: ☎0784.290.182

78. **Agenti** de paza zona Pantelimon/ Cernica. Salariu net 1.500- 1.600 lei; ☎0723.619.446

79. **Agenti** de paza, angajez urgent, zona Magurele, jud. Ilfov; ☎0726.676.817

80. **Agenti de paza, cu atestat sau fara pentru Bucuresti si Otopeni. Oferim si cerem seriozitate; 0729482482 ☎0768.870.943/ 0765.802.331/ 0765.802.331**

81. **Agenti** de paza, firma de paza angajeaza pentru obiective din Drumul Taberei, Berceni si Giulesti. ☎0723.393.728

86. **Agenti** de securitate Caldo Privat Security angajeaza agenti de securitate pentru cladiri de birouri, galerii comerciale, centre de afaceri si hoteluri. Experienta in paza constituie un avantaj dar nu este obligatorie. Salariu motivant ☎0766.051.733/ 021.322.02.11 recrutare@caldoprivatsecurity.ro

87. **Agenti** de securitate cu sau fara atestat pentru obiective in zonele Pipera, Baneasa, Apaca, program in ture, salariu 1.800 Lei. Plata la termen, **1.800 L;** ☎0769.075.999/ 021.311.35.13 angajari@carpatguard.ro

88. **Agenti** de securitate pentru obiective in Bucuresti; ☎0744.555.199

89. **Agenti** de securitate pt. firma de paza pentru Bucuresti. Salariu atractiv; ☎0728.364.878

90. **Agenti** de securitate si pensionari pentru sector 3, sector 6 si Otopeni; ☎0720.594.543

91. **Agenti** de securitate Societate de paza angajeaza urgent cu / fara atestat pentru obiective in Bucuresti Sectoarele 2, 3 si 6. ☎0734.331.702/ 021.335.44.91

92. **Agenti** de securitate Bucuresti societate de paza angajeaza agenti de securitate, barbati si femei, pentru obiective in Bucuresti; ☎0722.525.343/ 0755.143.577 resurseumane@danol.ro

93. **Agenti** de securitate centru spa zona Balotesti. Plata salariului la termen, dupa 3 luni renegociere salariu, post de interior sau exterior. Cerinte : Atestat sau adeverinta + seriozitate si aspect ingrijit. ☎0740.669.602 office@dabsecurity.ro

94. **Agenti** de securitate, societate de paza angajeaza agenti de securitate din Bucuresti sau zone apropiate. Asiguram scolarizare pentru cei fara atestat. Se asigura bani pentru transport. ☎021.345.80.11/ 0728.999.412 safeguard.s@yahoo.com

95. **AGENTI** DE SECURITATE, angajeaza societate de paza. Atestati, tineri, oferim salarizare intre 6-10 lei pe ora, avand un program de zi de luni-vineri, weekend liber sau program in ture de noapte. Obiective in sectoarele 2 si 3; 1600-3000RON. **3.000 L;** ☎0743.182.942

96. **Agenti** de securitate. Agentie de securitate angajeaza conform Legii 333/2003 agenti de securitate, posturi interior si agenti de interventie, program de zi, salariul net 1.500-2.000 lei. Tel. ☎0747.221.397/ 021.337.44.77

ANGAJĂM **AGENŢI CURĂŢENIE**

TURA DE NOAPTE SAU ZI

SEDIU BIROURI ÎN BUCUREŞTI

- Condiţii avantajoase de salarizare,
- Bonuri de masă,
- Plată ore suplimentare,
- Bonusuri

Puteţi să ne contactaţi de luni până vineri între orele 9.00-18.00 la telefon:

0784.290.182

BETTY ICE SRL angajează

VÂNZĂTOR/OARE

ÎNGHEŢATĂ pentru Carrefour Băneasa, Veranda Mall şi Liberty Center.

CV-urile se depun la adresa: **mirela.cozma@bettyice.ro**

Detalii la: **0753.084.816**

LOCURI DE MUNCĂ

QFORT®

Proiectat să reziste

Angajam montator sisteme tamplarie termoizolanta

Cerinte personal:

- Capacitate de lucru in echipa
- Abilitati tehnice
- Disponibilitate de deplasare pe distante medii si lungi
- Bune abilitati de comunicare

Experienta in domeniu si permisul de conducere categoria B reprezinta un avantaj.

Se ofera:

- Salariu motivant + bonusuri si masina de serviciu.
- Posibilitati de promovare.

CV-urile se pot trimite pe adresa de email: madalina.chirita@casanoastra.ro

Detalii la numarul de telefon: **0727 737 406**

142. **Ajutor** bucatar pentru preparare sandwichuri, salate, cu sau fara experienta, program 2 cu 2. Informatii la numarul de telefon sau CV pe mail; ☎0745.574.230 ella.translucid@gmail.com

143. **Ajutor** bucatar pentru restaurant You&Me, bd. C-tin Brancoveanu 110 D, program 2/2 zile, salariu 2.200 Lei in mana + tips, posibilitate avansare, bonusuri. Se cer seriozitate si experienta in bucatarie de restaurant **2.200 L;** ☎0726.782.482

144. **Ajutor** bucatar pt. restaurant. Locatia este in zona Obor; ☎0745.078.029

145. **Ajutor** bucatar si spalator vase 1500 lei+ bonuri masa+100 lei transport. ☎0766.332.866

146. **Ajutor** bucatar cu experienta Program 5/2, transport asigurat, salariu negociabil in functie de experienta. Trimite un CV la adresa dancristache23@gmail.com sau programeaza un interviu la nr., ☎0756.110.089 dancristache23@gmail.com

147. **Ajutor** bucatar cu experienta pentru catering, catering cu meniu romanesc isi mareste echipa: ajutor de bucatar cu experienta. Program: luni-vineri. Salariu 2.500-3.000 lei net. Oferim stabilitate. Sector 1, zona 1 Mai, Piata Chibrit **3.000 L;** ☎0785.774.563 cateringsector1@gmail.com

148. **Ajutor** bucatar cu experienta, pentru firma catering cu livrare la domiciliu (sector 3/ Piata Bobocica). Program o zi 07:00 - 19:00 cu o zi libera. Salariu 2000-2200 in functie de experienta. **2.200 L;** ☎0770.472.087

149. **Ajutor bucatar pentru restaurant zona metrou Pipera, de luni pana vineri 8 ore/zi, tel. pana la ora 16.00; ☎0785.440.168**

150. **Ajutor** bucatar pt cald si rece Brasserie41 angajeaza ajutor bucatar pt bucatarie la cald si rece. Transport asigurat la plecare. Salariu 2000-2500 negociabil. Erou Iancu Nicolae; ☎0722.635.740 cosmin@brasserie41.ro

151. **Ajutor** bucatar salate si ajutor bucatar linie calda pentru restaurant Drumul Taberei, vino in echipa noastra ☎0762.151.966

152. **Ajutor** bucatar sector 2, asiguram salariu motivant, bonusuri, training, transport, lucru 2/2, telefon dupa ora 11. ☎0770.944.822

153. **Ajutor** bucatar si muncitor in bucatarie 4 posturi program de lucru 5 zile pe saptamana, 7:00 -17:00, salariu 2000-2500, contract de munca. Necesar minim de experienta. Adresa: Sos. Orhideelor, nr. 31-33, sector 1. Zona Gara Basarab, complex IDM Basarab **2.500 L;** ☎0736.952.535/ 0736.952.535 barmifood@gmail.com

154. **Ajutor** bucatar si personal curatenie urgent, conditii bune, carte de munca, program flexibil, telefon, ☎0722.299.623/ 0770.128.747

155. **Ajutor** bucatar si spalator vase, restaurantul Hard Rock Cafe angajeaza: ajutor bucatar si spalator vase. Program: 8 ore/zi, 5 zile/saptamana. Beneficii: se asigura zilnic masa de personal. Detalii la tel. ☎0751.190.479/ 0751.190.483 eliza.bourceanu@hardrockcafe.ro

156. **Ajutor** bucatar zona Berceni Ajutor bucatar, femeie, pt restaurant in Sun Plaza, zona Pta Sudului. Program 2 zile cu 2 libere, de la 9 la 22. Salariu+ tips- oca 2600 lei. Tel. **2.200 L;** ☎0741.252.126/ 0728.968.315/ 0766.340.278 fommy@fommy.ro

157. **Ajutor** bucatar zona Berceni Specific romanesc 12 ore pe zi, 15 zile pe luna,salariu 15 si 30 ale lunii, **350 €;** ☎0733.304.606 costin@casaluica.ro

158. **Ajutor** bucatar, cu sau fara experienta, pentru lucru la fritueze, pentru shaormerie, salariu 2000 Lei, zona Berceni, program 14 cu 34 ore libere, masa calda zilnic, cm 8 ore nedeterminat; **2.000 L;** ☎0773.316.497

159. **Ajutor** bucatar, fara experienta pentru shaormerie zona Berceni, program de lucru 1 zi cu 1 zi libera,1 noapte cu 1 noapte libera, se ofera 1 masa zilnic, contract de munca, pentru taiat legume, curatenie, masa rece. **1.900 L;** ☎0773.316.497

160. **Ajutor** bucatar, pentru Trattoria Borghese. Salariu in mana 2.500 Lei + tips, posibilitate avansare, program 2/2 zile, 10-23.30. Se cere experienta anterioara. Interviu str. Dambului 155 (50 metri metrou Brancoveanu); **2.500 L;** ☎0760.650.710

161. **Ajutor** bucatar, program 8 h/zi; ☎0732.525.952/ 0740.840.011

162. **Ajutor** bucatar, pt. restaurant din zona centrala, program 2 cu 2. Informatii la telefon si CV pe mail ☎0745.574.230 ella.translucid@gmail.com

163. **Ajutor** bucatar, vino sa lucram impreuna la Nor cel mai inalt restaurant din Romania. Iti oferim un program flexibil, venituri motivante si posibilitatea de a lucra in una dintre bucatariile de top din Bucuresti. ☎0731.322.472 resurse.umane@stadio.ro

164. **Ajutor** bucatar, barman, picoli Restaurant Piccadilly situat in zona Unirii, Zepter angajeaza: ajutor bucatar, barman, picoli. Relatii zilnic intre orele 10-22 la nr de tel.; ☎0729.881.671

165. **Ajutor** bucatar, bucatar, spalator vase mari, fast food zona Rosetti. Relatii intre orele 7-10, 14-20; ☎0768.053.009

166. **Ajutor** bucatar, bucatar, urgent restaurant Alouette, zona Unirii angajeaza ajutor bucatar / fata bucatarie rece cu experienta minim 1 ani. Program 1 zi /1 zi, salariul atractiv, bonusuri. CV -ul pe mail: office@kartoffel.ro **2.400 L;** ☎0766.215.498 Office@kartoffel.ro

167. **Ajutor** bucatar, femeie serviciu vase, Restaurant Shorley cu sediul in Grozavesti, str. Economu Cezarescu, nr. 50, S6, angajeaza ajutor bucatar si femeie serviciu si, vase; ☎0722.366.583 ion.sorlei@gmail.com www.shorleyrestaurant.ro

168. **Ajutor** bucatar, femeie spalat vase, zona parcul Cismigiu program luni vineri 8-17.30, salariu ajutor 2000 lei, vase 1600 se asigura masa, contract. **2.000 L;** ☎0720.807.555 Topcatering2000@gmail.com

169. **Ajutor** bucatar. Pizzerie zona Baneasa angajeaza ajutor de bucatar, conditii avantajoase, salariu intre 2000-3000 lei. ☎0741.135.118 boca.ioana@yahoo.com

170. **Ajutor** bucatar. Baiat sau fata, caut persoana dinamica pentru ajutor bucatar la o beraria. Salariu 2500-3000 depinde de experienta. Specific American. Program 2-2 de la 11-23 plus trensport. Oferim cazare unde este cazul, **3.000 L;** ☎0770.731.602 vassilispetrou@yahoo.com

171. **Ajutor** bucatar/ bucatar rece restaurant de lux din zona de nord a capitalei (piata Charles de Gaulle) angajeaza ajutor de bucatar/ bucatar rece. ☎0721.272.822 office@poesia.ro

172. **Ajutor** bucatar/ lucrator bucatarie Plaza Romania Uncle John cauta colegi pentru posturile de ajutor de bucatar / lucrator bucatarie, de preferat cu experienta min. 6 luni. Se ofera salariu fix, bonuri de masa, bonusuri si un program flexibil. ☎0742.219.021 office@unclejohn.ro

173. **Ajutor** bucatar/lucrator bucatarie Auchan DrTaberei Uncle John cauta colegi ca ajutor bucatar/lucrator bucatarie, de preferat cu experienta min. 6 luni. Se ofera salariu, bonuri de masa, bonusuri si un program flexibil. ☎0742.219.021 office@unclejohn.ro

174. **Ajutor** bucatareasa in Cora Lujerului Militari, femeie chiar fara experienta pentru ajutor bucatareasa (curatat legume, transat carne etc)la autoservire in Cora Lujerului Militari. Salariu 1800 in mana si mancare, program o zi (9-22) cu una libera, **1.800 L;** ☎0723.705.385

175. **Ajutor** bucatarie, brutarie artizanala franţuzeasca angajeaza ajutori bucatarie de luni pana vineri, program 8 ore/zi. Rog sa fiu contactata doar in intervalul orar 10-15 **1.800 L;** ☎0729.035.999 monica@ruedupain.ro

176. **Ajutor cofetar Laborator cofetarie zona Berceni, Metalurgiei angajeaza ajutor cofetar. Conditii atragatoare si salariu pe masura. Sunati de luni pana vineri intre orele 10.00 - 16.00. ☎0723.271.249**

177. **Ajutor cofetar, patisier, laborator in Voluntari angajam ajutor cofetar. Locatia se afla in Voluntari, in rond OMV, detalii la: ☎0741.777.509 mi@breadandspices.com.ro**

179. **Ajutor curatenie, Raw Bakery, atelier de dulciuri, zona Aviatorilor, angajeaza femeie serviciu, full time, program normal de lucru, salariu atractiv, daca esti interesata,suna-ne la tel. ☎0726.731.188/ 0733.936.111 office@rawbakery.ro**

188. **Ajutor** de bucatar, restaurantul raw-vegan, Rawdia, cauta ajutor de bucatar pentru restaurantul din Bucuresti. Persoana care ne-am dori sa ni se alature va face parte dintr-o echipa dinamica, ☎0765.556.444 jad.alame@rawdia.ro

189. **Ajutor** de bucatar, spalator vase, angajam o persoana dornica sa invete lucruri noi din tot ce inseamna bucataria internationala, cu dorinta de crestere si serioasa **1.500 L;** ☎0771.609.431 luna@cafeluna.ro

190. **Ajutor de bucatari ,Bucatari, Ospatari, casieri, personal pentru curatenie, ajutor de bucatari pentru SC Casa Alba SRL, Aleea Privighetorilor, sector 1, Bucuresti; ☎021.361.77.33/ 021.361.77.32**

191. **Ajutor** de cofetar angajam ajutor de cofetar cu experienta zona Vitan, sector 3, salariu motivant. Detalii la telefon; ☎0727.205.684 cofetariebucuresti@gmail.com

192. **Ajutor** de mecanic, necalificat de preferinta cu domiciliul in sectorul 4 pentru intretinerea parcului auto (utilitare), dornic de munca si de a invata, doar pt. persoane foarte serioase. Nu exista limita de varsta **2.000 L;** ☎0723.649.620 wio640@yahoo.com

193. **Ajutor** de sofer - La Fantana Candidatul ideal lucreaza in echipaj cu soferul si il ajuta la descarcarea bidoanelor cu apa (19L) in locatia clientilor. Oferim salariu 2000 lei (1800 net plus tickete de masa). **2.000 L;** ☎0725.050.493/ 0732.713.290 recrutare@lafantana.ro

194. **Ajutor** educatoare Gradinita Eurokid, sector 4, angajeaza ajutor educatore. Detalii la tel sau cv la info1@gradinitaeurokid.ro. ☎0731.732.734/ 0720.018.469 info@gradinitaeurokid.ro

195. **Ajutor** electricieni, societate specializata in executia instalatiilor electrice angajeaza pentru lucru montaj paturi de cabluri si tras cabluri. Oferim cazare pentru personalul din provincie ☎0763.685.263

196. **Ajutor** gestionar, impreuna cu gestionarul receptioneaza marfa de la furnizor si o pregateste pentru livrare. Participa la inventar. Locatia: Sos. Odaii nr. 157-163. Se asigura transport de la metrou/ autobuz **3.000 L;** ☎0336.401.262/ 0336.401.262 office@chorus.ro

197. **Ajutor** in bar narghilea Cafeneaua Bemolle Cafe in Centrul Vechi Calea Victoriei 16 Pasaj Villacrosse pt ajutor in bar la narghilea. Program 2 zile cu 2 libere de la ora 12, contract munca, salariu, tips zilnic **2.500 L;** ☎0723.188.953

198. **Ajutor** instalator si electrician Angajez ajutor electrician si ajutor instalator, 2500 lei net. ☎0769.220.102

199. **Ajutor** la vase pentru spalat vase si curatenie in bucatarie, zona P-ta Romana, 2 zile cu 2 zile, 10:00-23:00, salariu fix 1600 lei + aprox. 300 lei procent, masa calda, transport asigurat. Asteptam CV pe e-mail, **1.900 L;** contact@salongolescu.ro

200. **Ajutor** macelar angajez ajutor macelar, salariu atractiv, tichete de masa; ☎0723.282.402/ 0724.262.407 dliviu70@yahoo.com

214. **Ajutor** vopsitor Reprezentanta service camioane si remorci, angajam ajutor vopsitor camioane cu experienta, venituri lunare 2.000-4.000 lei, conditii bune de lucru, Bd. Preciziei nr. 11 ,sector 6, metrou Industriilor, **2.200 L;** ☎0749.102.523/ 0749.102.603 resurseumane@edparts.ro

215. **Ajutori** de pizzer (pizza al taglio) si 2 persoane pentru vanzare, Pizza Bar ne marim echipa **600 €;** ☎0746.013.623

216. **Ajutori** montatori tigla metalica, cu sau fara experienta, carte de munca, lucrari in Bucuresti si Ilfov, salariu intre 3500 si 5000 lei/luna, platit saptamana, program flexibil, concediu de odihna, cazare, transport si alte beneficii. **5.000 L;** ☎0731.156.385

217. **Amanetar** operatoare exchange, casa de amanet & exchange angajeaza personal cu si fara experienta. Se ofera training in cadrul firmei. CV la adresa email, tel. ☎0727.754.408 contact@creditareamanet.ro

218. **Ambalat,** muncitor necalificat, atelier croitorie angajeaza ambalator sau muncitor necalificat.amblare haine si etichetare, zona metrou Timpuri Noi, pentru mai multe detalii contact la telefon. ☎0788.197.260

219. **Ambalatoare** angajam in cadrul unei importante companii de produse cosmetice din Bucuresti. Locatie: zona Carrefour Militari. Program: L-V in 2 schimburi. Transport asigurat de la Pacii, Nu necesita experienta. **1.570 L;** ☎0799.762.360 Job@personnel.com.ro

220. **Ambalatoare servetele in Jilava- Ilfov. Cautam persoane necalificate pt ambalat servetele la fabrica de servetele in zona Jilava-Ilfov. Salariul lunar, 1500 lei in mana prima luna,1600 lei urmatoarea luna, putand creste dupa randament. 1.600 L; ☎0733.542.542 marketing@servetele.ro**

221. **Ambalator** fructe uscate, program 8 ore pe zi, luni - vineri, salariu + bonuri de masa; **1.700 L;** ☎0755.387.389 sorin@greensense.ro

222. **Ambalator** manual depozit produse electrice cu sediul in Bucuresti, bd Iuliu Maniu, nr 616, sector 6 angajeaza ambalator manual(femei). ☎0745.968.910

223. **Ambalator** manual pentru SC Real Simi International SRL. Cerinte: cunostinte limba engleza. CV pe mail la:office@internationalhr.ro office@internationalhr.ro

224. **Ambalator manual, brutar, pentru fabrica de paine din Brasov, 10 clase, program de lucru 3 schimburi, salariu atractiv, tichete 15,18/ plata orelor suplimentare 200%, cazare asigurata (relocare), ☎0720.534.811 ana.munteanu@personnel.com.ro**

225. **Ambalator** pensionar Fabrica detergenti sector 3 angajeaza ambalator pensionar. Conditii de munca si salarizare foarte bune. Se asigura si cazare. ☎0722.404.983 arcalüxro@yahoo.com

226. **Ambalator** preparator program de zi, pentru o firma de catering, angajam persoane la preparat si ambalat diferite produse alimentare. Program duminica-joi, 07:30-16.00. Salariul 1.700 + masa asigurata + decont transport. Info. ☎0729.699.825

TIP TOP 1991

angajează

VÂNZĂTOARE

pentru locațiile din:

BARBU VĂCĂRESCU, ELECTROAPARATAJ, IANCULUI, MIHALACHE

Oferim: salariu motivant, bonus din vânzări, tichete de masă, program flexibil

Informații la tel. **0732.672.654**

www.tiptop.ro

238. **Art** Cafe SRL angajeaza urgent femei pentru curatenie sala de mese si terasa autoservire, spalator vase.Relatii la nr. de telefon sau la sediul nostrum din str. Lipscani nr. 100, Sector 3. **2.000 L;** ☎0722.242.816 cristea_mioara@yahoo.com

239. **Asamblatori** echipamente electrice montare, asamblare componente electrice pentru iluminatul stradal. Se ofera training la locul de munca, decontare transport, bonusuri de performanta ☎0754.022.955 office@urbio-romania.ro

240. **Asia** General Store SRL, avand CUI 38770929, scoate la concurs 1 post de lucrator comercial pentru spatiul din jud. Giurgiu, Bolintin Vale, str. Poarta Luncii nr. 25, constructia C1. Conditii: studii medii. Selectie CV 12.04.2019; ☎0723.732.545 micleaemanuela@yahoo.com

241. **Asistent** contabil, firma de contabilitate cunostinte minime de contabilitate, lucreaza pe langa un contabil senior in vederea otinerii de cunostinte pentru intocmire balanta, bilant, state salarii, program Saga, primare ☎0722.616.686 fiagrup94@yahoo.com

242. **Asistent** de farmacie, cu experienta pt. farmacie situata in Calea 13 Septembrie 73, Bucuresti. Email; ☎0745.054.842 office@vector-electronic.ro

243. **Asistent** dept. vanzari, la firma Zarea pentru canalul key account. Cerinte Excel nivel avansat si 1-2 ani in vanzari. Trimiteti CV pe email sau fax si va contactam pentru interviu. ☎021.667.00.20/ 021.668.58.00 office@zarea.ro

244. **Asistent** electrician auto reprezentanta service camioane si remorci angajam asistent electrician auto,diploma de electrician, fara experienta oferim conditii bune de lucru, bd. Preciziei, rog trimiteti CV la email; **2.400 L;** ☎0749.102.603/ 0749.102.608 resurseumane@edparts.ro

245. **Asistent** manager atributiile postului sunt urmarire-derulare contracte clienti si furnizori, evidenta documente,resurse umane. Cunostinte operare Word, Excell. asiguram/decontam transport. ☎0725.566.764 bestpack.ro@gmail.com

246. **Asistent** manager consultant vanzari, lucrator comercial, operator calculator, vanzator, casier, show room pavaje. Punct de lucru sos. Fundeni nr. 96. Cu si fara experienta. Sal., comision, CV la adresa de email, **2.500 L;** armopavsrlfundeni@yahoo.com

247. **Asistent** manager firma situata in Afumati angajeaza asistent manager.Program luni-vineri, 7:30-16:00. CV in mesaj sau mail. office@familyfoods.ro

248. **Asistent** Manager Obligatoriu Permis Auto Obligatoriu persoana sociabila (nefumatori), posesor permis auto limba engleza si prestanta office, doamna sau domn trebuie sa conduca auto din placere ☎0744.372.439 importautosua.ro@gmail.com

249. **Asistent** manager tehnic, productie, Otopeni angajam asistent dir. tehnic cu carnet cat. B. Persoana va face cate putin din toate: achizitii materiale (lemn/PAL), administrativ, transport, masuratori). Salariu 2000-2500 lei net + decont transport. ☎0731.227.729

250. **Asistent** manager, descrierea jobului: analizarea pietei fortei de munca, elaborarea de scrisori informative legate de diverse activitati, deruleaza activitatile de secretariat, preia comenzi, intocmeste avize, facturi. ☎0758.503.472 office@bellemoon.ro

251. **Asistent** manager, prezentare si vanzare garduri din beton, aspect fizic placut, ordonata, cunostinte contabilitate primara,salariu motivat. punct de lucru Bragadiru Ilfov, de preferat domiciliul adiacent, **4.000 L;** ☎0726.256.565 fabricadegarduri@yahoo.ro

252. **Asistent** manager, avantaj limba franceza, consilier vanzari/ asistent manager, firma de design interior cu sediul in Piata Romana, cauta persoane ambitioase, dinamice, creative, cu bune abilitati de comunicare cu oamenii. Sunati pt. interviu. ☎0727.332.672 rh@draperii.pro

253. **Asistent** manager. Societate de paza angajeaza asistent manager cu bacalaureat, cunoscator al programelor Word, Excel, bun organizator, capabil(a) sa tina agenda societatii si a directorului general. 2.000 - 4.000 Lei; ☎0746.270.004

254. **Asistent** Manager/ Receptionera la salon de infrumusetare din Colentina si Dristor. Oferim posibilitatea de avansare. Pachet salarial atractiv si colectiv placut. Salariu 1.800 - 2.000 lei. Relatii la: ☎0725.449.595

255. **Asistent** mecanic pentru reprezentanta service camioane si remorci, ucenici, fara experienta, cu diploma de mecanic, oferim conditii bune de lucru, oferim specializare, seriozitate, Preciziei nr. 11. **2.000 L;** ☎0749.102.608/ 0749.102.523 resurseumane@edparts.ro

256. **Asistent** Medical - Institutul Dermato-Estetic Pentru Institutul Dermato-Estetic din Bucuresti coordonat de dr. Irinel Nedelcu, cautam o asistenta medicala suportiva si energica, care sa ne ajute in activitatea noastra curenta; ☎0739.977.866 daniela.gavril@agricover.ro

257. **Asistent** medical generalist Un centru de ingrijire persoane defavorizate angajeaza asistent medical cu experienta de minim 3 ani in domeniu. Se ofera: salariu, tichete, bonus anual si asigurare medicala. CV la office@wedohr.ro ☎0742.225.443 office@wedohr.ro

258. **Asistent** medical, infirmiere Caminul de Batrani Colosseum din Bucuresti, sector 5, angajeaza asistenta medicala si infirmiere. Pentru mai multe informatii putem fi contactati la numarul de telefon. ☎0722.266.143 patuleavirgil@yahoo.com

259. **Asistent** ofertare firma de constructii angajeaza asistent pentru ofertare, persoana dinamica, experienta, constituie un avantaj. Asteptam CV. Cunostinte si abilitati necesare; ☎0766.057.889 office@smartestproiect.ro

260. **Asistent** veterinar, tehnician veterinar Angajam asistent veterinar / tehnician veterinar, in clinica cu program non-stop, in ture flexibile. iovu.andreea@yahoo.com

261. **Asistenta** (secretara) pentru birou investitii imobiliare, cu sau fara experienta, serioasa, tanara, sa cunoasca PC, engleza mediu. CV + poza, salariu, **2.500 L;** tgc-grupalvio@gmail.com

262. **Asistenta de farmacie pentru drogherie, zona Piata Alba Iulia, salariu 1.800 L; ☎0727.699.696**

263. **Asistenta** manager, secretara, agentie imobiliara, cu sau fara experienta cunostinte calculator (PC) redactare, MOffice, dinamica, spirit de echipa, aspect fizic placut, responsabila, bun organizator sediu in zona Tineretului metrou. ☎0744.514.513 hr@excesimobiliare.ro

264. **ASISTENTA MEDICALA ASISTENTA, ASISTENT ANGAJAM PENTRU CAMIN DE BATRANI ZONA PANTELIMON; ☎0769.606.639**

265. **Asistenta** medicala cabinet stomatologic situat central, angajeaza asistenta de stomatologie, program full time de luni-vineri, salariu avantajos, contract de munca 8 ore/zi. ☎0726.439.492 stoma_sl@yahoo.com

266. **Asistenta** medicala pentru cabinet stomatologic in zona Dorobanti, program full time, rugam seriozitate. CV cu poza. Adresa email, nr. tel. **35 L;** ☎0742.269.269 office@dentalaria.ro

267. **Asistenta** medicala -copiii Gradinita Prikindel - angajam asistenta medicala copiii, program full time sau part time. Piata Unirii; ☎0728.929.724/ 031.405.92.69 cristian.mari@scoala-arc.ro

268. **Asistenta** medicala si infirmiera la camin de batrani situat in zona str. Drumul Sarii, sectorul 6. Experienta constituie un avantaj; ☎0740.008.652

269. **Asistenta** medicala stomatologie 8 ore / zi, L -V cautam asistenta mat stomatologica Piata Victoriei, 8 ore / zi , L-V 9-17, preferabil (nu obligatoriu) cu experienta pe stoma, harnica, activa, dornica sa invete, CO platit, carte de munca reala, pana ☎0748.037.806 dentistholiday2011@gmail.com

270. **Asistenta** medicala, Camin de batrani sectorul 1 (Bucurestii Noi-Pajura) angajeaza asistente medicale, full time sau part time. ☎0722.306.974/ 0722.601.148

271. **Asistenta** Personala aspect fizic placut, pozitiva, discreta, cu/ fara experienta, CV insotit de poze pe e-mail. Rog seriozitate; smartmedia93@yahoo.com

272. **Asistenta** personala birou vanzari imobiliare caut tanara draguta deschisa la nou cu program flexibil part time nu e necesara experienta astept cateva foto si o mica descriere pe mail salariu si bonus. **3.000 L;** newestgate@yahoo.com

273. **Asistenta** personala Caut d-ra aspect fizic placut care in timpul liber doreste o colaborare. Permisul de conducere reprezinta un avantaj. Posibil part sau full time.Rog foto si det pe mail adrian.adrian150@yahoo.com **1.000 €;** adrian.adrian150@yahoo.com

274. **Asistenta** stomatologie angajez asistenta stoma, cu sau fara experien?a în cabinet Aviatiei(sect 1), program full-time 8h.Carte de munca, concediu odihna platit,cu nr zile peste medie,salariu motivant, bonusuri! ☎0726.733.673 office@drflorea.ro

275. **Asistente** online Program flexibil (5-8 ore), castiguri substantiale, locatii 5 stele, salariu fix, cazare, costumatii, fitness, asigurare medicala, bonusuri, 50%. Ne face placere sa te avem in echipa. Hai la interviu. Adult, nonadult **7.800 €;** ☎0744.378.116 officemystic@yahoo.com

276. **Atelier** incaltaminte angajeaza masinista pregatit Atelier incaltaminte angajeaza masinista pregatit cusut. Atelierul se afla pe str. Veseliei nr. 5A, sector 5, Bucuresti. Pentru detalii sunati la: ☎0727.365.691/ 0727.864.578

277. **Autosoft** Fundeni angajeaza vulcanizatori cu experienta, salariu+ comision 3500 lei; ☎0745.750.997

278. **B3ton** RestoBar angajeaza femeie la vase si curatenie. Conditii de munca foarte bune.Program 4 zile cu 3 zile libere transpsort asigurat, cu posibilitatea de crestere a salariului, zona Parcul Carol, **1.800 L;** ☎0720.848.217

279. **Bacania** Fermierului isi mareste echipa. Angajam vanzatoare brutar cu experienta in panificatie artizanala cu maia, macelar la vitrina. 2.500-4.000 lei ☎0727.266.055 bacaniafermierului@yahoo.com

Companie de renume în transportul pacienților dializați angajează

Șoferi cu experiență minim 3 ani,

în vederea transportului pacienților dializați din București, cât și din împrejurimi.

Plata salariilor la timp, contract de muncă integral, sărbători legale plătite dublu, servicii medicale, stabilitatea locului de muncă.

Contact: **0758.025.805**

178. **Ajutor** contabil, contabil cu experienta minumum 5 ani, program 8 ore, fara sambata duminica, salarii 2.500-3.000 lei. ☎0722.244.791 omahmut53@gmail.com

180. **Ajutor** de bucatar cu experienta pentru restaurant cu specific italian, situat in sector 1, zona Domenii, conditii avantajoase: transport asigurat, contract de munca, tips din vanzare, masa asigurata, program 2/2 zile **2.500 L;** ☎0768.143.658/ 0725.246.188 ancalearoma@yahoo.com

181. **Ajutor** de bucatar femeie cu sau fara experienta bucataria rece. Program duminica - joi 05:30-16.00, vineri si sambata liber. Salariu 3000 Lei plus masa. Zona Colentina - Fundeni. **3.000 L;** ☎0742.266.859

182. **Ajutor de bucatar pentru sandwich-uri OMV Colentina. Cautam colega pentru preparare sandwich-uri cu sau fara experienta. Conditii foarte bune, 8 ore pe zi / 5 zile pe saptamana, castig salarial motivant. Atributii: preparare sandvisuri, mentinerea curateniei la locul de munca, efectuare inventare, seriozitate si buna dispozitie; ☎0742.218.051 joburiomv-colentina@yahoo.com**

183. **Ajutor** de bucatar restaurant italienesc, restaurant pizzerie brasserie, aflat in Magazinul Unirea, etaj 4, zona food-court angajeaza ajutor de bucatar pentru restaurant italienesc pizza-paste. Contact: ☎0752.224.582

184. **Ajutor** de bucatar si bucatar Restaurantul Vivo isi mareste echipa. Se ofera pachet salarial atractiv peste media din domeniu, bonuri de masa, posibilitatea de promovare. Afi Cotroceni si Floreasca; ☎0787.709.154 mircea@vivorestaurants.com

185. **Ajutor** de bucatar, angajam ajutor de bucatar cu experienta pentru autoservire; ☎0768.395.717

186. **Ajutor** de bucatar, femeie la vase si servire linie, zona Amzei. Program l-v, 8 ore. ☎0799.844.474

187. **Ajutor** de bucatar, restaurant cu specific Italian, situat in sector 2, zona Diham, angajeaza ajutor de bucatar (doamna) cu experienta, rog seriozitate, conditii avantajoase: transport asigurat, masa asigurata, tips **2.400 L;** ☎0722.813.552/ 0725.246.188 ancalearoma@yahoo.com

201. **Ajutor** mecanic dezmembrari auto Societate angajam ajutor mecanic pentru lucrari de dezmembrari auto in oras Buftea, judet Ilfov, contract de munca, salariu lunar 2400 lei, bani in mana. **2.400 L;** ☎0720.786.199 achizitii@aytreciclare.ro

202. **Ajutor** mecanic pentru companie taxi, intretinere parc auto Dacia Logan, necesar permis categoria B ☎0762.505.972/ 021.423.75.98

203. **Ajutor** narghilea castiguri minim 3000 lei, taxi decontat, bauturi asigurate, punct de lucru Barbu Vacarescu,

204. **Ajutor** ospatar Restaurant in zona Timpuri Noi, langa metrou, cauta personal pentru postul de ajutor de oaspatar. Rog seriozitate. ☎0723.845.910 cristi@biutiful.ro

205. **Ajutor** ospatar Restaurant situat langa Piata Amzei angajeaza ajutor ospatar. Str Mendeleev nr 14 ☎0771.697.503 dumitru_ana_marria@yahoo.com

206. **Ajutor** ospatar/picol locatie de tip Bistro, cautam coleg/ colega pentru postul de ajutor de ospatar. Program de lucru flexibil, salariu fix plus procent din tips si transport decontat. ☎0729.703.888 caffeblitz@gmail.com

207. **Ajutor** pizza si femeie la vase Capriciosa restaurant situat in Baneasa sect 1, angajeaza personal pentru postul de ajutor pizzer (cu sau fara experienta), si femeie la vase. ☎0726.262.873 anna_simion27@yahoo.com

208. **Ajutor** pizzar Descriere dorim sa ne marim echipa pentru punctul din Piata Victoriei. Cautam ajutor pizzar pentru un concept nou de pizza la noi in tara; ☎0720.315.994 gheorghescatalin@yahoo.com

209. **Ajutor** pizzar cu sau fara experienta, pizzar. Zona centrala. ☎0746.909.189

210. **Ajutor pizzar si ajutor bucatar, angajam pentru pizzarie, nu necesita mare experienta, rugam seriozitate. ☎0723.152.631**

211. **Ajutor** preparator produse tip fast food suntem in Cora Lujerului, detalii la tel., ☎0761.540.813 marius.c.iordache@gmail.com

212. **Ajutor** produtie publicitara fara experienta, incepator productie publicitara cu sau fara experienta. Carnet de conducere B. Montaj autocolant, banner, casete doar in Bucuresti. Reper soseaua Berceni 104 **2.000 L;** ☎0721.371.792 marian@ramiprinting.ro

213. **Ajutor** vanzator, pentru magazin de materiale pentru instalatii sanitare ☎0741.141.025 office@cripal.ro

227. **Ambalator,** preparator program de noapte pentru o firma de catering zona metrou Pipera, program de noapte duminica-joi. Salariul 1875 lei net decont transport, masa asigurata. Info la tel; **1.875 L;** ☎0729.699.825

228. **Ambalatori, muncitori -operatori, salariul 1600 lei in mana, bonuri de masa, spor de weekend, o masa calda. Program de lucru 2-3 schimburi, locatie Bd Timisoara, nr 94, sector 6. Detalii tel. ☎0732.673.523/ 0732.672.654**

229. **Ambalatori, muncitori necalificati pentru fabrica alimentara cu sediul in sector 6, Bd. Timisoara nr. 94. Salariu 1.600 Lei net + bonuri de masa in valoare de 200 Lei + o masa calda. Informatii la: ☎0732.672.654**

230. **Amenajari** constructii, zugrav execut gresie, faianta, parchet, tapet, montaj, usi etc. Cer si ofer seriozitate; ☎0721.497.108

231. **Andru`S4** Prod. angajam confectioner echipamente de protectia muncii (salopete, halate, etc); ☎0726.282.586

232. **Angajam** urgent Angajam femeie de serviciu ,program 8ore si secretara fara studii superioare care are cunostinte de operare PC.Sediul Bucuresti,sect.3, zona Hala TraianRugam seriozitate!Nr telefon 0771478052

233. **Anglia,** angajam muncitori necalificati in Anglia se ofera cazare gratuita,salariul 280 lire serline pe saptamana, mai multe detalii numal telefon: ☎0723.765.524/ 00447974652492 kondi.kan77@yahoo.com

234. **Animator** socio-educativ loc de joaca copii Mega Mall. Program de lucru in ture 9-17:30, 14:00-22:30 (8 h/zi, 5 zile/sapt). Daca esti o persoana deschisa, energica si mereu cu zambetul pe buze, te asteptam in echipa noastra. **1.600 L;** ☎0756.060.008 andreea@gymboland.ro

235. **Aplicator,** vopsitor, aplicatori de sisteme epoxidice sau muncitor cu experienta in finisaje. Pentru cei din provincie se asigura cazare. Mai multe detalii le stabilim telefonic de luni pana vineri de la ora 8-18. **2.500 L;** ☎0785.232.551 daniel.robu@emex.ro

236. **Aqua Garden Militari Residence angajeaza: sefi de sala evenimente, casierite, femei de serviciu, ospatari a la carte, ajutor de ospatar, gradinar, spalatoreasa, femei la vase, barman, ajutor de barman; ☎0736.688.256**

237. **Arhivar** cu experienta pe platforma Sema Parc (metrou semanatoarea). Activitati desfasurate: specifice domeniului arhivelor fizice, prelucrare documente conform normelor arhivistice. **1.500 L;** ☎021.316.91.78

PRODLACTA angajează

Prodlacta BRAŞOV

LUCRĂTOR DEPOZIT FRIGORIFIC

PART-TIME ŞI FULL-TIME.

Beneficii: condiţii avantajoase de salarizare, bonuri de masă, plată ore suplimentare.

coord.log.bucuresti@prodlacta.ro

0734 772 981

Restaurant Casa Albă - Băneasa

Aleea Privighetorilor sector 1 - angajează

- **Bucătari**
- **Ospătari**
- **Casier**
- **Ajutor bucătar**
- **Personal curăţenie**

BĂNEASA CA CASA ALBA

Condiţii avantajoase

021.361.77.33/ 021.361.77.32

LOCURI DE MUNCĂ

ANGAJĂM
în zona Piaţa Presei Libere
FEMEI DE SERVICIU
CAMERISTE
Salariul de **1.800 RON net**
Garantăm plata salariului și a taxelor legale.
Relații la: **0751.190.463**

280. **Baiat** depozit magazin piese camioane Magazin piese camioane,angajam baiat depozit cu permis auto categoria B. Responsabilitati: receptie marfa, aranjarea si gestionarea pieselor, consiliere clienti in magazin. Salariu atractiv. ☎0726.596.958 contabilitate@o-tech.ro

281. **Baiat** muncitor pentru magazin hrana animale, oras Pantelimon; ☎0724.223.674

282. **Baiat** pentru ambalare produse program full time 8h. Salariu 2.000 lei. Ambalarea comenzilor in cutii. Bucuresti. Zona Pantelimon. **2.000 L;** ☎0721.251.170

283. **Baiat** pentru aranjat marfa, curatenie in minimarket, sector 4; ☎0723.518.451/ 0726.197.179

284. **Baiat** pentru depozit zona Voluntari, Complex Smart Expo Flora **2.300 L;** ☎0799.645.192 murat_yas@yahoo.com

285. **Baieti** acum, firma constructii angajeaza meseriasi pentru placari cu polistiren, cazare gratuita, plata integrala la 2 saptamani, salariu motivat.Colaboram si cu echipe. ☎0762.546.031

286. **Baieti** echipe mobile interventie curatenie suntem in permanenta crestere si avem nevoie de forte noi si oameni noi. Firma Exclusive Facility Management din Bucuresti angajeaza baieti echipe mobile de interventie pentru curatenie in Bucuresti ☎0751.193.866/ 031.438.08.42

287. **Baieti** si fete ambalatori fructe si legume, firma distributie legume fructe, cu depozitul in sector 4, langa magazinul Metro, angajam baieti si fete in vedrea pregatirii comenzilor. Salariul net 2000 Lei. Program L-V 07-17, S 07-14, D Inchis **2.000 L;** ☎0722.600.959/ 0722.242.797 simaimpex@yahoo.com

288. **Bar Hary`S angajeaza fete cu sau fara exerienta pt. deservire bar, terasa, zona Barbu Vacarescu; ☎0723.606.612**

289. **Barbat** pentru curatenie birouri Iasi, Firma de curatenie angajeaza personal masculin pentru curatenie birouri in Iasi. Programul este de 8 ore/zi de luni-vineri. ☎0749.019.032

290. **Barbat** pentru curatenie in 13 Septembrie firma de curatenie angajeaza operator masculin pentru curatenie spatii exterioare in Bucuresti, 13 Septembrie. Programul este de 8 ore de luni - vineri.Va asteptam in echipa noastra ☎0751.193.866/ 031.438.08.42

291. **Barbat** sau pensionar angajam la strans carucioare in parcarea Metro Pallady salariu, **1.400 L;** ☎0733.030.402

292. **Barbati** firma de curatenie angajam barbati pentru curatenie cladire/sediu birou zona Victoriei program 8 ore luni pana vineri. Cunostinte cu mono disc, perie etc. ☎0731.400.592

293. **Barbati** la presa. Firma prestari servicii angajam barbati la presa Metro Voluntari, salariu 1.500 si 50 decont transport; ☎0727.476.963

294. **Barbati** la presa. Firma prestari servicii angajam barbati la presa, Metro Voluntari; ☎0727.476.963

295. **Barbati** muncitori necalificati fabrica productie vopsea lavabila sector 3 angajam urgent, in productie. Pachet salarial 2.180 Ron net(bonuri si bonus incluse). Program 8 ore L-V/ 2 schimburi. Detalii la telefon **2.180 L;** ☎0749.608.510

296. **Barbati** necalificati pentru fabrica de vopsea Salariu net 1250 Ron. Bonus lunar 500 Ron. Bonuri de masa 300 Ron. Contract nedeterminat. Locatie Sector 3. Pentru detalii va rugam sa ne sunati ☎0770.334.947

297. **Barista** zona Mall Promenada, salariu 2000 Lei net, program de luni pana vineri 08:00 - 16:30 **2.000 L;** ☎0773.793.620 contact@chefsgallery.ro

298. **Barista,** preferabil cu experienta, pentru Coffeeshop din zona centrala. Mai multe informatii la tel. sau CV in email ☎0745.574.230 ella.translucid@gmail.com

299. **Barman** Complex Comercial Domino angajeaza barman pentru cafenea. Relatii la tel. ☎0723.668.701

300. **Barman** pt. restaurant langa Mall Plaza Romania, serios, amabil, de preferat cu domiciliul in sector 5-6. Conditii avantajoase. Interviu in restaurant de luni-vineri,intre orele 10:00- 17:30 sau CV pe email. ☎0728.842.997 hotelwestplaza2011@gmail.com

301. **Barman** restaurant in zona Obor angajeaza barman, program 2 zile cu 2 libere mai multe detalii la telefon; ☎0723.503.171/ 0761.261.781 stefan_jercau@yahoo.com

302. **Barman (fata/baiat), ospatar (fata/baiat), persoana vase, ajutor bucatar, contabil primar (fata); ☎0766.370.199**

303. **Barman** restaurant central, restaurant central angajeaza barman cu experienta. Carte de munca, program 2 cu 2 zile; bonusuri zilnice si evenimente platite separat. **3.500 L;** ☎0733.500.300

304. **Barman** si ajutori bucatar angajam urgent pentru restaurant cu specific libanez; ☎0722.205.020/ 021.260.06.83

305. **Barman** si supraveghetoare copii Loc de joaca pentru copii angajeaza ajutor barman si supraveghetoare cu/fara experienta. Vino in echipa noastra. Pentru mai multe detalii suna la tel. ☎0728.808.037 diana.oltean@ambasador-play.ro

306. **Barman,** cautam barman pentru locatie tip bistro. Oferim salariu fix plus procent din tips, transport decontat. Program de lucru 2 zile cu 2 libere. ☎0729.703.888 caffblitz@gmail.com

307. **Barman,** ospatar cu /fara experienta pentru restaurant. ☎0746.220.666 Smartlineproduction@gmail.com

308. **Barman,** pentru cafeneaua Bemolle Cafe situata pe Calea Victoriei nr. 16 angajeaza barman cu minim de experienta. Program 2 zile cu 2 zile libere. Salariu 2.500 lei net, tips zilnic, contract munca; **2.500 L;** ☎0723.188.953 lidiabitu@yahoo.com

309. **Barman,** Vrei sa faci parte dintr-o echipa cool? Aplica pentru un job de barman la KLANdestin, iar noi te ajutam sa-ti construiesti cariera. ☎0723.522.933 klandestin2016@gmail.com

310. **BARMAN, OSPATAR (FETE SI BAIETI) PENTRU BISTRO CENTRAL. OFERIM SALARIU MOTIVANT, CONTRACT PE PERIOADA NEDETERMINATA SI PROGRAM LA TURA. PROGRAMARI INTERVIU: ☎0732.368.237**

311. **Barman,** ospatar, fete si baieti cu/ fara experienta in domeniu, Pe Motoare Bar&Grill angajeaza pentru locatie noua in Militari. Barul are vechime de 4 ani. Cautam seriozitate si aspect fizic placut; ☎0726.721.031/ 0723.659.954 Iulian_bancianu@yahoo.com

312. **Barman, ospatar, femeie la vase, ajutor bucatar si pizzar si receptionerea preluare comenzi livrari pt. restaurant sect. 3. Relatii la tel. ☎0732.113.701/ 0723.581.055**

313. **Barman,** ospatar, femeie la vase, in zona Auchan Titan. Salariu atractiv, tel. intre orele 10-14, 17-21; ☎0773.937.033

314. **Barman,** ospatar, vanzator bistro/restaurant angajam in zona Piata Romana vanzator, ajutor cofetar si brutar. Relatii la telefon ☎0741.178.451/ 0726.281.669 anbohreapca@yahoo.com

315. **Barman,** persoana serioasa, pentru bar de cartier, zona Rahova-Petre Ispirescu; ☎0734.489.744

316. **Barman.** Restaurant zona Panduri - 13 Septembrie, angajeaza barman, chiar si cu mai putina experienta. Tel.: ☎0726.215.449

317. **Barmani** si ospatari locatie Floreasca(cafenea) angajeaza barmani si ospatari, program 2/2, de la 08-22, detalii la telefon. ☎0721.298.557

318. **Barmani,** ospatari Angajam barmani/osp?tari (fete/baie?i) cu experienta in domeniu pentru o locatie deosebita, echipa tanara. Rugam seriozitate maxima.Locatia se afla in Pipera. Conditii deosebite. ☎0730.720.702 Valentina27283@gmail.com

319. **Barmanita/barman** club central angajeaza barmanita cu experienta minim 2 ani, aspect fizic placut. Salariu + tips - castiguri foarte mari. ☎0732.266.922 bogdanalexandrescu2003@yahoo.com

320. **Benzinarie** angajeaza personal, benzinarie angajeaza casier(a), lucrator rampa, lucrator cu atestat ISCIR (gaz), sector 4 (zona Luica). Tel contact. **1.900 L;** ☎0723.558.944/ 0723.558.944/ 0723.391.317

321. **Beraria** Gambrinus angajeaza ospatari/ ospatarite pachet salarial in functie de performanta. Relatii la telefon sau la sediu din Bd. Regina Elisabeta, nr 38, sector 5, ☎0722.374.373

322. **Betty** Ice SRL angajeaza vanzatori/-oare inghetata pentru Carrefour Baneasa, Veranda Mall si Liberty Center. Asteptam CV-uri la email, detalii la nr.: ☎0753.084.816 mirela.cozma@bettyice.ro

323. **BGS** angajeaza: - agenti de securitate, agenti de interventie. Plata salariilor la timp, contract de munca integral, sarbatori legale platite dublu, prime/ bonusuri, calificare profesionala gratuita, stabilitate la locul de munca, servicii medicale gratuite. Interviuri: Calea Vitan 293, sector 3, Bucuresti (vis a vis de Targul Vitan). Relatii la tel.: ☎0749.062.295

324. **Bistro** El Madrileno cartier Aviatiei, str. Nicolae Caramfil angajam femeie la spalat vase, ajutoare de ospatar. Program L-V 8 ore/zi; ☎0724.988.911

325. **Bistro** La Boeru angajam personal, barman/ospatar (fata), ospatarite, picolite, program flexibil în ture sau la 8 ore, contract, salariu, tips, masa asigurata, ☎0726.260.038 adi.boieru74@gmail.com

326. **Bona** Caut bona pentru un baietel de 12 luni, program 8:00-18:00, de luni pana vineri, **2.100 L;** ☎0753.018.349 oanatoporas@yahoo.com

327. **Bona** copil 4 ani, zona N. Grigorescu, 1 Decembrie. Caut doamna, peste 40 ani, nefumatoare,calda, iubitoare, care sa aiba grija de copil,sa-i pregateasca de mancare, sa se joace si sa iasa in parc. Program:13:30-19:00 dupa gradinita. Salariu 1.200 Ron

328. **Bona** copil 5 ani si 2 luni, program 13.00-19.00, Baneasa. Bona copil 2 ani, program 10 h/zi, Militari, 2500 lei. Bona copil 1 an, 4 h/zi, Floreasca 1200 lei; ☎0764.185.105/ 0764.949.331

329. **Bona** cu regim intern sau cu program 12 ore familie cu 2 copii, 6 ani si 2 ani, cautam doamna pentru ingrijire copii la domiciliul nostru. Dorim bona cu regim intern, care sa locuiasca cu noi sau o persoana dispusa sa vina 12 ore/zi **3.000 L;** ☎0726.056.225 alinamihaela.alexandru@yahoo.com

330. **Bona** intern, 1 an si 8 luni, Piata Muncii, 3500 lei. Bona copil 7 luni, 10 h/zi, Titan. Guvernanta meditatii limba romana si matematica, copil 12 ani, programul 8-11, Domnesti, 1800 lei. Menaj, bona intern, Otopeni, 3500-4000 lei. ☎0764.185.105/ 0764.949.331

331. **Bona** interna Caut bona pt un copil cu varsta de 9 luni. Doresc o persoana tanara activa cu experienta si cu recomandari program de l-s duminica fiind libera. Activitati strict de copil. Zona Pipera, **3.000 L;** ☎0770.511.079

332. **Bona** interna pentru 2 copii, cu varsta de 8 si respectiv 2 ani. ☎0723.396.726

333. **Bona** interna Potra Bianca-Florica, persoana fizica angajez bona interna în Bucuresti pentru copil de un an si doua luni. Interviul în data de 09.04.2019, ora 10:00. Detalii la telefon; ☎0745.668.277

334. **Bona** interna Potra Bianca-Florica, persoana fizica, angajez bona interna in Bucuresti, pentru copil de un an si doua luni. Interviul in data de 08.04.2019, ora 16:00. Detalii la telefon. ☎0745.668.277 bianca.potra@yahoo.com

335. **Bona** interna salariu intre 600- 1.000 euro/ luna, in functie de experienta, pentru 2 copii; ☎0723.988.442

336. **Bona** interna, pentru Franta, aproape de Marseille, pentru fetita mea in varsta de 8 ani. Nefumatoare iubitoare de copii, cer si ofer seriozitate, cazarea, mancarea, biletele sunt suportate de mine. ☎0040720980702

337. **Bona** interna, pt un copil cu varsta de 9 luni. Doresc o persoana tanara activa cu experienta si cu recomandari program de l-s duminica fiind libera. Activitati strict de copil. Zona Pipera, **3.000 L;** ☎0770.511.079

338. **Bona** interna, Snagov, 3000 de lei, cautam o doamna care sa aiba grija de o fetita de 2 ani, in Snagov; program intern; salariul 3000 de lei. Agentia Elite Recruitment este fara comision. **3.000 L;** ☎0720.689.454 office@elite-recruitment.ro

339. **Bona** pentru baietel, 9h/zi L-V, Piata Victoriei cautam o doamna vesela, grijulie pt un copilas de 7 luni. Program de lucru: 08:00-17:00, luni-vineri, iar atributiile sunt doar pt. cel mic (preparat hrana,iesit in parc, igiena copil). Locatie centrala **2.700 L;** ☎0721.129.288

340. **Bona** pentru bebelus de 2 luni caut babysiiter pentru o fetita de 2 luni de zile, o persoana calma, curata, serioasa. Postul implica doar activitatile ce tin de copil. Salariul este de 1500 de Lei **1.500 L;** ☎0728.320.089 mustafaadi588@yahoo.com

341. **Bona** zona Rahova / Sebastian familie serioasa, nefumatoare, cu domiciliul in zona sebastian, cauta ajutor in ingrijirea copiilor. ne dorim o persoana calda, energica si pozitiva care sa ne ajute in timpul zilei (L-V, 8:30-18:30). ☎0733.523.660

342. **Bona,** familie serioasa angajam bona interna sau program lung pentru un bebelus de o luna. ☎0762.729.793 Corneliapodaru@icloud.com

343. **Bona,** 6-8h/zi, L-V, zona Obor, sector 2 cautam o doamna calda, dornica sa interactioneze cu cei mici pt un baietel de 1 an. Acces facil la locatie. Program de sase sau opt ore in intervalul orar 10:00-18:00, luni-vineri. Atributii pt copil **2.500 L;** ☎0721.129.288

344. **Bona,** angajare imediata Unirii, 8 ore, L-V, fetita 2 ani, 3500 Lei. Dr Taberei, copil 4 ani, 12-19, 2500 Lei. Unirii, 5 ore, fetita 1 an, 1700 Lei. Aviatiei, copil 7 luni, 8 ore, 3000 Lei. Titan, 2 copii (2 ani, 4 ani), 16-19, 1500 Lei **3.500 L;** ☎0724.617.662 office@fameleto.ro

345. **Bona,** baiat 4 ani, zona N. Grigorescu, 1 Dec Caut bona copil 4 ani, zona Nicolae Grigorescu, 1 Decembrie. Cautam o doamna nefumatoare, calda si iubitoare care sa se joace, sa iasa in parc si sa pregateasca mancare pentru copil. Salariu: 1200 ron ☎0745.352.984 neacsu20_daniela@yahoo.com

346. **Bona,** menajera pentru menaj ap. in vila cu curte Familie civilizata, angajam doamna (buna gospodina) pentru menaj apartament in vila cu curte, sector 1. Activitati: curatenie casa, curte, calcat, gatit. Program: interval 09:00-18:30), de L-V, **2.600 L;** ☎0737.465.860 artsdinterieur@gmail.com

347. **Bona,** menajera, ingrijire varstnici, angajeaza-te gratuit prin site-ul www.ebona.ro. Gasesti oferte de lucru fara comision. WWW.EBONA.RO, contact@ebona.ro

348. **Bona,** zona Romana, 2800 lei/luna. cautam bona pentru baietel 9 luni zona romana, program 8 ore/zi, l-v. atributii: ingrijire si supraveghere copil, preparat masa copilului, fara menajul casei. Tel. **2.800 L;** ☎021.310.74.03/ 0726.256.070

349. **Braseria** Anemona angajam ospatar, grataragiu, cu sau fara experienta. Locatia este situata in Oraselul Copiilor, sector 4. Pentru mai multe informatii si programarea interviurilor tel. ☎0761.102.436/ 0769.225.467 dragomirescuminodora@gmail.com

350. **Brodeza,** pentru cusut manual cu acul broderie cu margele in atelierul de creatie Cristallini, infiintat in 2009, salariu atractiv, mediu de lucru placut, contract munca, program l-v, 8h cu pauza masa, zona Piata Victoriei, Aviatorilor. ☎0723.551.771 office@cristallini.com

351. **Brutar** Angajam urgent pentru brutarie in sectorul 6 si personal curatenie. Relatii la telefon, **3.000 L;** ☎0751.223.653

352. **Brutar** cu experienta sau fara pentru o firma de panificatie din Bucuresti. Se ofera: salariu, tichete de masa, prime si cursuri de instruire. Relatii la tel., ☎0729.699.825

353. **Brutar** produse frantuzesti, pentru o firma ce pregateste produse de brutarie artizanala din zona Piata Victoriei. Salariul competitiv, tichete de masa si asigurare medicala. Pentru detalii: ☎0729.699.825

354. **Brutar,** patiser, femeie de serviciu, vanzatoare, ajutor brutar, ajutor patiser cu sau fara experienta. Se poate lucra full-time/part-time/pe ture.Programul este flexibil. Ofer carte de munca si contract, **2.000 L;** ☎0723.661.439 gorkemro@yahoo.com

355. **Brutar.** Fabrica de produse de panificatie si prajituri din Chitila angajeaza urgent brutar cu experienta si sofer. Detalii la tel. ☎0756.044.061

356. **Brutarie,** patiserie, covrigarie Angajam personal in brutarie-patiserie pt toate posturile: brutar, modelator, vanzator, manipulant marfa, operator curatenie, cu / sau fara experienta in com Pantelimon; ☎0728.494.247 brutariaautentic@gmail.com

357. **Bucata,** femei, restaurant angajeaza bucatar cu experienta salariu atarctiv transport si masa asigurata, ajutor de bucatar, femeie la vase si ospatarite cu experienta. ☎0733.282.557 Amanethb@gmail.com

Adu-ţi la noi pasiunea şi dorinţa de a reuşi, iar noi îţi vom arăta o lume a oportunităţilor.
JW Marriott Bucharest Grand Hotel are următoarele poziţii disponibile:

Marriott INTERNATIONAL

SPĂLĂTOR VASE
Persoană energică, flexibilă, motivată;
Flexibilitatea în ceea ce priveşte programul în ture (AM, PM şi noapte).

BUCĂTAR sau AJUTOR BUCĂTAR
Cunoştinţe de bucătărie sau diplomă de bucătar;
Cunoştinţe despre igiena alimentară;
Persoană organizată şi pasionată de bucătărie.

To the JOURNEY

CAMERISTĂ
Persoană energică, flexibilă, motivată;
Flexibilitatea în ceea ce priveşte programul în ture (AM, PM).

OPERATOR MAŞINI DE SPĂLAT
Persoană energică, flexibilă, motivată;
Flexibilitatea în ceea ce priveşte programul în ture (AM, PM).

Vei găsi la noi:
- o echipă care te va ajuta pas cu pas;
- contract de muncă pe perioadă nedeterminată;
- flexibilitate în program (program în ture);
- condiţii de muncă excepţionale;
- posibilităţi de promovare;
- bonuri de masă;
- servicii medicale gratuite.

MARRIOTT.COM/CAREERS

Persoanele interesate sunt invitate să sune la numărul 021 403 19 94 pentru mai multe detalii.

MARRIOTT.COM/CAREERS FIND YOUR WORLD℠

358. **Bucatar** ajutor bucatar cu sau fara experienta pt. bistro din zona centrala, informatii intre 09-17 si CV pe mail; ☎0745.574.230 contact.dianei4@gmail.com

359. **Bucatar** angajam bucatar full-time. Oferim salariu net 2.400 lei, tips 1% din vanzare, masa, transport si contract de munca. Relatii la nr: 0725339174. Adresa str Nasaud 99A, sect 5. ☎0725.339.174

360. **BUCATAR** Brasserie Sensi zona Piata Victoriei cauta persoana serioasa cu experienta pentru postul de bucatar. Conditii exceptionale de munca, transport asigurat, asigurare medicala, salariu motivant. **4.000 L;** ☎0748.555.111 5ensibrasserie@gmail.com

361. **Bucatar** Bucatar/ bucatareasa, 2 zile cu 2, 10-01, 2.500 lei+procent vanzari, masa calda, apa cafea, carte de munca. **2.500 L;** ☎0722.240.930 Clubart9@gmail.com

362. **Bucatar** cautam bucatareasa cu experienta in bucataria romaneasca la sectia rece. Restaurant in deschidere, zona Piata Victoriei. ☎0371.303.700 office@restaurant-mahala.ro

ELNET SECURITY Protecting People and Places angajează
PERSONAL de PAZĂ
(cu sau fără atestat)
- **pentru SPAŢII COMERCIALE în Bucureşti şi Ilfov**
- **pentru program de 24h/48h, în Bucureşti**

SALARIU ATRACTIV
Tel.: 0759.046.133/ 0735.188.870

363. **Bucatar** cu experienta pt restauran cu specific italian sect 6, **4.000 L;** ☎0723.393.083 trattoria2005@gmail.com

364. **Bucatar** pentru restaurant cu specific international, oferim salariu avantajos, un mediu delucru placut, transport la sfarsitul programului si bonusuri de loialitate ☎0727.886.223 rusdrs@yahoo.com

365. **Bucatar** pentru restaurant in Mall Promenada, program de lucru de luni pana vineri de la 09 la 17, detalii la tel. ☎0731.034.908 promenada.cuptorulculemne@gmai.com

366. **Bucatar** pentru Trattoria Borghese, program 2/2 zile, 10-23.30. Salariu 3500 lei in mana, tips, bonus de performanta. Se cer experienta, creativitate, seriozitate; **3.500 L;** ☎0760.650.710/ 0726.782.482

367. **Bucatar** Restaurant cu specific traditional romanesc angajeaza bucatar si ajutor de bucatar. Locatia se afla in Dobroesti, zona Dragonul Rosu. ☎0753.856.635 maricon.magazin@gmail.com

368. **Bucatar** Restaurant evenimente angajeaza in conditii avantajoase bucatar, ajutor bucatar, personal curatenie. Sector 2 zona Aviatiei; ☎0726.690.587

369. **Bucatar** zona Berceni. Bucatar restaurant specific romanesc, 15 zile pe luna; ☎0769.399.555 Casaluica@gmail.com

370. **Bucatar** - ajutor bucatar Se angajeaza bucatar, ajutor bucatar si femeie de servici. Tel. ☎0759.697.143

371. **Bucatar** / ajutor de bucatar desert experienta pe desert, produse de cofetarie sau patiserie. ☎0731.322.472 nicoleta@stadio.ro

372. **Bucatar** cu experienta pe restaurant a la cart, bucatarie internationala. Program de 2 zile lucratoare cu 2 zile libere. Evenimente saptamanale **2.200 L;** ☎0771.609.431 luna@cafeluna.ro

373. **Bucatar** cu experienta catering, catering cu meniu traditional romanesc cauta bucatar cu experienta. Oferim forme legale, stabilitate, salariu la timp. Program luni-vineri. Salariu 3.500-4.000 lei net. Sector 1, 1 Mai, Chibrit. **4.000 L;** ☎0785.774.563 cateringsector1@gmail.com

374. **Bucatar** cu experienta pentru firma catering program luni-vineri: 07:00 - 16:00. Salariu 2.500 Lei. Experienta este obligatorie in special pe contracte (gradinite). Firma se afla in zona Vitan, Piata Bobocica. **2.500 L;**

375. **Bucatar** cu experienta, minim 5 ani in Afi Palace cautam bucatar cu experienta minim5 ani, in orice bucatarie pt Wasabi sushi in Afi Palace Cotroceni. Pachet salarial 3500 in mana, posibilitate de marire. Program 12 cu 24. Se ofera instruire. **3.500 L;** ☎0733.673.306 Ruxandra.tokyogroup.ro@gmail.com

376. **Bucatar** desert zona Unirii pentru restaurantul Social1, langa Casa Poporului. Venit motivant plus bonus, program 2 zile cu 2 zile, masa de pranz asigurata. Suna-ne pentru detalii ☎0731.322.472 resurse.umane@stadio.ro

377. **Bucatar desert, hai sa lucram impreuna in cel mai nou si mai inalt restaurant din Bucuresti. Vei gasi siguranta, seriozitate si sustinere permanenta, ☎0731.322.472 nicoleta@stadio.ro**

378. **Bucatar fast-food Angajam bucatar in cadrul unui important lant de restaurante de tip fast-food din Bucuresti.Locatie: Mall Baneasa. Program lucru:5 zile pe saptamana cu 2 libere, in 2 schimburi. 2.600 L; ☎0799.762.360 Job@personnel.com.ro**

379. **Bucatar in burgerie Prelungirea Ghencea Angajam bucatar in burgerie Prelungirea Ghencea nr 262, program 2 zile lucrate si 2 libere, program 9:30-22. 2.400 L; ☎0720.565.891 cristinatumpi@yahoo.com**

380. **Bucatar la cald pentru restaurant italian, program de lucru 1 zi cu 1 zi. Adresa strada Nerva Traian 25, zona metrou Timpuri Noi, vis a vis de Scoala Generala nr. 81, 4.500 L; ☎0744.489.993 trattoriapanevino2010@yahhoo.com**

381. **Bucatar** la rece si deserturi pentru restaurant din zona Petre Ispirescu - 13 Septembrie. Program 2 zile cu 2 liber. Salariu 2700 lei cu tips. Se asigura transport seara. **2.700 L;** ☎0722.506.068 restaurantulexcellence@gmail.com

382. **Bucatar linie-calda pentru lantul de restaurante cu servirerapida Springtime. Calificare in domeniu. Experienta dovedita de minim 3 ani. Inf. la tel. sau e-mail: resurseumane@springtime.ro ☎0752.097.890 resurseumane@springtime.ro**

383. **Bucatar** ospatar, ajutor ospatar complex Gura Portitei angajeaza pentru sezon estival, de la 15 aprilie. Se asigura cazare si masa, salariu atractiv. Relatii la tel. Va asteptam in echipa noastra ☎0721.224.601 dragomir_dmarian61@yahoo.ro

384. **Bucatar** pentru bucataria rece, Restaurant cu specific italian angajam bucatar pentru bucataria rece (salate, deserturi). Program 1 zi cu 1 zi. Adresa noastra str Nerva Traian 23, zona metrou Timpuri Noi. **3.000 L;** ☎0744.489.993

385. **Bucatar** pentru preparate calde/reci, hostess, cautam colegi pentru restaurantul Voievodal Baneasa. Pregatim retete traditional-romanesti. Calificare la locul de munca. Conditii de lucru, salarizare, foarte bune. Restaurant voievodal Baneasa sec. 1. ☎+40212324582/ 0733.159.846/ 021.232.45.82 rezervari@restaurantvoievodal.ro

386. **Bucatar** pentru Restaurant Chocolat Ateneu cu experienta in sectia cald a bucatariei. Experienta in locatii cu specific international reprezinta un real avantaj, program o zi cu o zi, salariu atractiv 3000 lei + bonuri de masa. **3.000 L;** ☎0767.029.442/ 0769.029.111 dutu.annamaria@gmail.com

387. **Bucatar** pentru restaurant cu servire la linie contract de munca, program de lucru in ture: 08:00-16:30, 16:00-24:30, salariu 2800 lei + decont transport, locatia se afla in mall Promenada. **2.800 L;** ☎0743.155.016 ioana.ciuca@scandia.ro

388. **Bucatar** pizza, paste, pentru restaurant pizzerie brasserie, aflat in incinta Magazinului Unirea, etaj 4, zona food - court ☎0752.224.582

389. **Bucatar** rece, ajutor bucatar, restaurant cu specific mediteranean situat in calea Floreasca sector 1, angajeaza bucatar la rece cu experienta peste. ☎0737.455.355 contact@fish-house.ro

390. **Bucatar** restaurant specific romanesc angajam bucatar in cadrul unui lant de restaurante de tip Fast-Food, din Bucuresti: Locatie: Mall Baneasa, Promenada, Vitan. Program: 5 zile cu 2 libere, in 2 schimburi. Salariu atractiv. **2.600 L;** ☎0799.762.360 Job@personnel.com.ro

391. **Bucatar** restaurant The Box mall Baneasa, pt job full time, la restaurantul The Box din incinta food court mall Baneasa, Carrefour Feeria. Salariul de inceput este de 3000 de lei si se renegociaza dupa 3 luni. **3.000 L;** ☎0726.345.225 catalina_neamtu@hotmail.com

392. **Bucatar** sau ajutor bucatar pentru restaurant cu specific american, zona Pipera. Salariu 1900 lei+ tips. Transport decontat seara si o masa pe zi. Program: 2 zile libere cu 2 zile full-time. Tel. ☎0757.555.595

393. **Bucatar sau ajutor bucatar pt. JW Marriott Bucharest Grand Hotel, cunostinte de bucatarie sau diploma de bucatar; cunostinte despre igiena alimentara; persoana organizata si pasionata de bucatarie. Vei gasi la noi o echipa care te va ajuta pas cu pas; contract de munca pe perioada nedeterminata; flexibilitate in program (program in ture); conditii de munca exceptionale; posibilitati de promovare; bonuri de masa; servicii medicale gratuite; ☎021.403.19.94**

394. **Bucatar** sau gospodina priceputa in bucatarie, la camin de batrani situat in sectorul 6, se pregatesc 20-25 de portii. ☎0770.222.822

395. **Bucatar** sectia calda pentru restaurantul Stadio (Universitate), program flexibil, salariu motivant + bonusuri; ☎0731.322.472 resurse.umane@stadio.ro

396. **Bucatar** sectia rece, restaurantul Cherhanaua Ancora, situat in parcul Herastrau, angajeaza bucatar-sectia rece. Salariu motivant. Tel. ☎0786.372.937 angajaripersonal.ancora@gmail.com

397. **Bucatar** sectie rece/cald restaurant Angelo Grasso (Piata Universitatii) cauta persoana de incredere si muncitoare pentru postul de bucatar. Oferim salariu foarte atractiv, carte de munca, mediu de lucru placut; ☎0764.835.308 office@18lounge.ro

398. **Bucatar** sef de tura pt. restaurant in zona Aviatorilor, Bucuresti S1, mediu de lucru placut si conditii avantajoase, **3.500 L;** ☎0756.117.041 sofia@zexe.ro

399. **Bucatar** si ajutor bucatar pentru restaurant a la carte, oferim salariu fix si bonusuri, contract, transport asigurat. Pentru detalii va rugam sa sunati la numarul; ☎0728.983.960 OFFICE@EMBASSY-PARK.RO

400. **Bucatar** si ajutor bucatar restaurant romanesc angajeaza bucatar si ajutor bucatar, salariul motivant, program flexibil, **2.500 L;** ☎0723.604.280

401. **Bucatar** si ajutor bucatar Restaurantul Cherhanaua Ancora angajeaza bucatar si ajutor bucatar. Salariu motivant; ☎0786.372.937 angajaripersonal.ancora@gmail.com

402. **Bucatar** si ajutor bucatar, restaurant situat in sector 6, angajeaza bucatar pe cald si ajutor bucatar pe rece sau cald din sector 6,5, cu experienta in domeniu, capabil sa pregateasca o bucatarie romanesca bine pusa la punct. ☎0765.464.034 cosmin_sand_tour@yahoo.com

403. **Bucatar** si ajutor bucatar. Locatie: Pantelimon (Ilfov), 10 min. de Bucuresti, str. Cozieni nr. 2. Program full time. Relatii la: ☎0724.021.090/ 0721.607.616

404. **Bucatar** si ajutor de bucatar firma de catering serioasa si cu traditie din Bucuresti, sect 6, zona Militari Residence, angajeaza full time bucatar si ajutor de bucatar cu salariu si program atractive! info la; ☎0723.286.401 neagoedaniel@me.com

405. **Bucatar si ajutor de bucatar pentru Socului Kebab, salariu avantajos; ☎0764.673.064**

406. **Bucatar** si ajutor de bucatar, autoservire zona Colentina, Fundeni angajeaza bucatar si ajutor de bucatar. Program 2 zile lucratoare cu 2 zile libere. Detalii de luni-vineri intre orele 9-17 la telefon: ☎0785.660.612

407. **Bucatar** si barman, ospatar Yca's Pub & Grill situat in Piata Minis, Titan, sector 3, angajeaza bucatar cu experienta si barman-ospatar, carte de munca; cerinte: diploma specialitate, cazier, seriozitate ☎0723.325.866 combarsan@yahoo.com

408. **Bucatar** si cofetar, firma de catering cauta noi colegi. Bucatar si cofetar. Program 5 cu 2 zile libere. **2.500 L;** ☎0743.081.320/ 0746.146.330 ofira@refaelt.com

409. **Bucatar,** activitate catering zona Sincai; ☎0732.525.952/ 0740.840.011

410. **Bucatar,** ajutor bucatar, fast food angajeaza, Mister Kebab. program de lucru foarte atractiv, masa gratuita, tips. bd. Aerogarii 17A, zona Baneasa; **2.500 L;** ☎0721.303.303

411. **Bucatar,** pub zona Piata Romana, program 2 zile cu 2 zile, 10:00-22:30 (24:00 in weeekend), salariu 2300 lei, plus procent din vanzari 350 lei, masa zilnica, contract, transport asigurat, se poate aplica doar cu CV pe e-mail. **2.650 L;** contact@salongolescu.ro

412. **Bucatar,** Red Angus Steakhouse isi mareste echipa. Angajam bucatar si ajutor bucatar, program 2/2, salariul la timp, masa personal asigurata, transport asigurat si posibilitate de promovare. ☎0723.365.586

413. **Bucatar,** restaurantul Flavours angajeaza bucatar cu experienta in mancare libaneza. Full time. Salariu atractiv. ☎0770.740.106 sbetty @live.cim

414. **Bucatar,** restrobar KLANdestin isi mareste echipa cautand oameni profesionisti cu experienta in domeniu. Conditii bune de munca, salariu atractiv, beneficii suplimentare, posibilitate de promovare; ☎0728.218.888 klandestin2016@gmail.com

415. **Bucatar,** zona Popesti Leordeni, Danubiana, ☎0727.303.735 creativplast@yahoo.com

416. **Bucatar,** aj bucatarie, spalat vase Ne marim echipa, restaurant in Centrul Vechi. Cautam bucatar, aj. bucatarie, spalat vase. Pentru programarea interviului va rgam sa sunati la numarul de telefon intre: 10.00-16.00; ☎0735.861.683

417. **Bucatar,** ajutor bucatar, angajam la firma de catering in zona Giulesti, salariu de la 2400 , experienta, program flexibil, CV la email: **2.400 L;** ☎0725.328.292 info@frenchbakery.ro

418. **Bucatar,** ajutor bucatar, restaurant zona Obor angajeaza bucatar sau ajutor bucatar cu experienta, program 2 zile cu zile mai multe detali la telefon; ☎0723.503.171/ 0761.261.781 stefan_jercau@yahoo.com

419. **Bucatar,** ajutor bucatar, om la vase mari pentru autoservire situata in sector 1 zona Romexpo, ☎0768.395.717

420. **Bucatar,** ajutor bucatar, personal bucatarie cantina situata in imediata vecinatate a statiei de metrou Pipera angajeaza personal bucatarie pe urmatoarele poziti: bucatar (cald, rece), ajutor bucatar, debarasator, spalator vase mari. ☎0742.668.259 mihai.samson85@yahoo.com

421. **Bucatar,** ajutor de bucatar Rin Grand Hotel angajeaza bucatari si ajutor de bucatar pentru evenimente festive si conferinte. Poti depune cv-ul la mail, la receptia hotelului sau poti suna la numarul afisat. ☎0730.777.210 resurseumane@rinhotels.ro

422. **Bucatar,** ajutor de bucatar, femeie vase, recrutam femeie vase careia ii place curatenia si ordinea, bucatar/ajutor bucatar dornici sa invete lucruri noi si sa isi lase imaginatia sa lucreze, ☎0766.222.738

423. **Bucatar,** ajutor de bucatar, ospatar, picol pentru restaurantul Tuk Tuk (Thai Urban Kitchen), localizat in zona Dorobanti, ☎0765.846.811 nicoleta_hotnogu@yahoo.com

424. **Bucatar,** ajutor de bucatar, ospatar, picol The Noodle Bar (Traditional Asian Food), localizat in Piata Dorobanti, angajeaza personal ☎0765.846.811 angajari@thenoodlebar.ro

425. **Bucatar,** ajutor de bucatar, picolite angajam bucatar cu experienta ,ajutor de bucatar si picolite. Relatii la tel ☎0721.259.439/ 0721.662.286/ 0722.310.005 marius@irisa.ro

426. **Bucatar,** bucatareasa si ajutor-bucatar pentru restaurant tip autoservire, 1 post pe cald. Program de luni pana vineri de la 7 la 16. Sambata, duminica, sarbatori legale inchis. Locatie Piata Presei Libere **3.000 L;** ☎0741.541.460

427. **Bucatar,** cofetar raw vegan Raw Bakery angajeaza bucatar/cofetar raw vegan cu exeprienta de cel putin 1 an, pentru mai multe informatii te rog sa ne contactezi la nr de tel sau prin email ☎0726.731.188 office@rawbakery.ro

428. **Bucatar,** ospatar, picol, spalator vase restaurantul Tuk Tuk (Thai Urban Kitchen), localizat in zona Dorobanti, angajeaza bucatar, ajutor de bucatar, ospatar, picol, spalator vase - curatenie - tel, email : angajari@tuk-tuk.ro ☎0739.659.667/ 0765.846.811 mihut@thenoodlebar.ro

DIRECT-LINE INOX
CĂUTĂM COLEGI!
MANIPULANT MARFĂ
Bucureşti, depozit de oţeluri inoxidabile
Oferim contract de muncă pe perioadă nedeterminată, salariu net motivant, bonuri de masă.
Se lucrează într-un singur schimb.
Relaţii la tel. **021.256.22.42, 0738.674.418,** sau CV la e-mail: **cariere@directline.ro**
www.directline.ro

SpotVision Electric & Lighting
depozit produse electrice angajează
MANIPULANŢI MĂRFURI
Relaţii la depozitul din Bucureşti, Bd. Iuliu Maniu nr. 616
CV la email: alina@spotvisionelectric.ro
Tel: 0745.968.910

LOCURI DE MUNCĂ

429. **Bucatar,** sectie rece, salate si sandwich-uri, alimentatie publica, program luni-vineri 06:00-15:00 si 2 sambete/luna cu program 06:00-13:00. Asiguram o masa pe zi, contract de munca, posibilitati de avansare, langa statia metrou Costin Georgian. **2.600 L;** ☎0722.453.893 daniel@bucateperoate.ro

430. **Bucatar,** tura noapte, bistro zona Piata Victoriei cautam bucatar pentru tura de noapte. Experienta minima 2 ani. Program: 5 zile pe saptamana, de duminica noapte pana joi noapte, ca. 9h. **3.000 L;** ☎0769.775.216

431. **Bucatar.** Restaurant cu specific chinezesc, angajeaza femeie la vase, bucatar cu experienta, ajutor bucatar, livrator cu masina, casier si picol (doar pe weekend). Detalii la tel. ☎0721.927.637

432. **Bucatareasa** Fastfood angajeaza bucatareasa, ajutor de bucatar, vanzatoare. Programul de lucru este 2 zile cu 2 zile libere. Salariul 2000 lei plus bonusuri; ☎0722.556.921 stepphanos@yahoo.co.uk

433. **Bucatareasa** Gradinita particulara, sect. 2, zona Bd. Lacul Tei, angajeaza bucatareasa. Va rugam sa ne transmitei CV-ul Dvs. la adresa casteluldintei@gmail.com . Detalii la tel 0760.991.977 sau 0764.73.88.88

434. **Bucatareasa** pentru terasa, zona Fizicienilor, salariu atractiv. ☎0723.326.713

435. **Bucatareasa** cu experienta pentru restaurant zona 13 Septembrie, Sebastian. Program 2/2, 10-23. ☎0723.143.537

436. **Bucatareasa** cu experienta, pentru restaurant cu specific italian, situat la P-ta Domenii, conditii avantajoase: program 2 2 zile, trasnsport asigurat, masa asigurata, tips din vanzare **3.500 L;** ☎0761.601.441/ 0725.246.188 ancalearoma@yahoo.com

437. **Bucatareasa,** cantina situata in zona Pipera angajeaza bucatareasa. Pachet salarial atractiv. ☎0722.454.804

438. **BUCATAREASA, AJUTOR DE BUCATAR, ANGAJEZ PENTRU CAMIN DE BATRANI, ZONA PANTELIMON; ☎0769.606.639**

439. **Bucatari** Restaurantul Vanity angajeaza Bucatari cu experienta, femeie de serviciu la bucatarie, ospatari. Pentru detalii sunati la numarul de tel sau mail. ☎0768.561.332 office@restaurantvanity.ro

440. **Bucatari** (3.000), ajutoare (2.000), ospatari (1.600), vase (1.500), barmani (2.000), restaurant Casa de Piatra. Cazare, cm., masa, transport, program o zi cu o zi. Sms sau tel. **3.000 L;** ☎0767.079.463

441. **Bucatari** restaurant Cismigiu Bistro la Etaj vino sa lucram impreuna intr-o cladire emblematica a Bucurestiului si sa oferim oaspetilor nostri o experienta de neuitat. Iti oferim un prgram flexibil, venituri peste medie si o noua experienta. ☎0731.322.472 resurse.umane@stadio.ro

442. **Bucatari** sectie cald si rece, Grupul Embassy, restaurante in centrul Bucurestiului, cauta persoana de incredere si muncitoare pentru postul de bucatar. Oferim salariu foarte atractiv, carte de munca, mediu de lucru placut; ☎0728.983.960

443. **Bucatari** si ospatari la Poiana Brasov, Silver Mountain Poiana Brasov angajeaza responsabil spa, ospatari, picoli, bucatari si ajutori bucatari. ☎0743.180.101 andreea@voilahotels.ro

444. **Bucatari** si spalatori vase, pentru Hotel Caro, Barbu Vacarescu 164 A, sector 2. Salariu motivant, program 8 ore/zi. Relatii la tel; ☎021.208.61.21/ 0748.111.378 hr@carohotel.ro

445. **Bucatari,** barmani, barista, ospatari, picoli, ne marim echipa. Daca esti comunicativ & ambitios, asteptam cu drag aplicatia ta pentru unul din posturile enumerate mai sus. Trebuie doar sa trimiti un cv la: ☎0744.434.500 anca.beianu.c@gmail.com

446. **Bucatari, bucatarese cu experienta la rece si cald, ospatari pt. restaurant situat in Piata Alba Iulia. Oferim salariu motivant si atractiv; ☎0744.624.971**

447. **Bucatari,** ospatari, casier, personal pentru curatenie, ajutor de bucatari pentru SC Casa Alba SRL, Aleea Privighetorilor, sector 1, Bucuresti; ☎021.361.77.33/ 021.361.77.32

448. **Bucatari/bucatarese** Restaurant Yoshi angajeaza. Te asteptam la un interviu. Nu trebuie sa ai neaparat experienta, vei invata de la noi ce este de facut. Masa asigurata, transport la plecare si alte conditii convenabile; ☎0749.979.521/ 031.429.02.80 cristina@restaurantyoshi.ro

449. **Buldoexcavatorist** cu experienta (Terex) pentru firma cu profil electric. Salariu atractiv. ☎0745.102.077 resurse.umane@montajelectric.ro

450. **Buldoexcavatorist** Societate de Constructii angajeaza buldoescavatorist autorizat. ☎0731.024.716

451. **Buldoexcavatorist,** cu experienta. Post valabil doar pentru cei cu atestat de buldoexcavatorist, Tr si cat. C **4.000 L;** ☎0745.069.814

452. **Buldozerist,** societate Bucuresti, salariu 3.500 + ore suplimentare. Se asigura cazare+diurna; ☎0732.639.218

453. **Bursa** Romana de Marfuri angajeaza sofer categ. B Bursa Romana de Marfuri angajeaza sofer categoria B pentru a conduce autoturismele companiei si a se ocupa de intretinerea, revizia, asigurarea acestora. Tel, email: office@brm.ro, **35 L;** ☎021.317.45.60 l.severin@brm.ro

454. **Cafenea** sector 3 Angajam bucatari, ospatari, barmani si personal curatenie. ☎0724.661.462/ 0724.661.462

455. **Calcator,** ambalator fabrica confectii, cu experienta, ambalare haine si etichetare pentru fabrica de confectii zona Costin Georgian (sector 3). Rugam seriozitate, oferim CM si loc de munca dinamic.

456. **Calcatoreasa** final (camasi, sacouri, pantaloni, rochii). Doar persoane cu experienta, zona Selgross Pantelimon. Salariu **2.500 L;** ☎0724.338.507

457. **Calificati,** necalificati montatori si confectioneri M / F) folii transparente (pereti antivant pentru inchideri terase). Salariu atractiv in functie de abilititi si cunostinte. Atelier productie sector 5. ☎0732.525.252 office@termopanejaluzele.ro

458. **Call** center sales agents pentru un call center nou deschis in Bucuresti, zona Piata Victoriei- Nicolae Titulescu, prin intermediul caruia vom vinde produsele noastre cosmetice cautam: 30 de agenti de vanzari prin telefon. ☎0729.943.373

459. **Call** center, telefonist, operator angajam persoane pentru postul de operator call center in limba romana. Program 09.00-18.00. Weekend-ul liber. Salariu fix 1400 ron + decont transport + bonus saptamanal 100-400 ron. ☎0773.937.411 elena.simion@violetgroup.ro

460. **Camerista** angajam camerista hotel central in Bucuresti full time 1700 ron/luna sau part time 800 ron/luna telefon; ☎0733.193.172 hotel_litovoi@yahoo.com

461. **Camerista** Hotel 4 stele zona Unirii, angajeaza camerista cu sau fara experienta, oferim bonuri de masa. ☎0756.031.076 fdm@international-bucharest.ro

462. **Camerista** pentru hostel Premier din Bragadiru, program full time, contract de munca ☎0722.318.961

463. **Camerista** pentru hotel trei stele, langa Mall Plaza, sector 6. Oferim o masa/ zi, conditii motivante de lucru, bonusuri periodice si alte facilitati. De preferat candidatii sa fie domiciliati in sectorul 5/ 6. ☎0728.842.997 hotelwestplaza2011@gmail.com

464. **Camerista** pentru hotel zona Piata Salajan, o zi da una nu, ☎0723.936.604

465. **Camerista** pentru o pensiune de 8 camere zona Unirii ☎0722.456.036 valentinasipu@yahoo.com

466. **Camerista** pt. hotel Foisor; ☎0744.791.207

467. **Camerista** hotel 3 stele langa Mall Afi Cotroceni. Program de lucru 8 ore/ zi, 2 zile libere/ saptamana. Masa de pranz asigurata. Salariu motivant, bonusuri de sarbatori. Programare la interviu la tel., ☎0728.842.997

468. **Camerista** hotel 4 stele Hotel Christina 4 stele, in Bucuresti, zona Piata Romana. Salariu atractiv, mese asigurate, experienta nu este obligatorie. Telefonati pentru programare interviu. Str. Ion Slatineanu nr 13; ☎0731.009.999 office@hotelchristina.ro

469. **Camerista** hotel 4 stele, candidatul ideal, candidatul ideal este o persoana constiincioasa, curata, cu simtul frumosului si cu bun simt. ☎0770.179.840 hk@newerahotel.ro

470. **Camerista** hotel 4 stele, cu experienta pentru hoteluri de patru stele. Zona Unirii 08:00 - 16:30. Se ofera o masa calda la pranz. **1.800 L;** ☎0744.319.510

471. **Camerista** hotel, experienta nu este necesara, program de luni pana vineri, hotel sector 2, **2.000 L;** ☎0723.141.575

472. **Camerista** hotel, hotel Unique Piata Romana angajeaza camerista hotel. Program de lucru 8 ore pe zi cu 2 zile libere pe saptamana. Se ofera o masa pe zi. Celor din provincie se ofera decontarea abonamentului. **1.800 L;** ☎0721.077.925 rezervari@hotelunique.ro

473. **Camerista** la Hotel Top Central din Strada Hagiului nr.10,Sector 3, Bucuresti. Acceptam personal si din provincie asiguram cazare si masa, contract si salariu motivant ☎0740.181.444 hoteltopcostinesti@yahoo.com

474. **Camerista** pentru hotel zona Floreasca Program 8h/zi. Cautam o persoana cu experienta pe acelasi post ☎0723.515.009 recrutaredbh@gmail.com

SC ADEXIM MODELCOM
angajează
ŞOFERI DISTRIBUŢIE
Categoria B + C
Depozit Pipera
Tel: 0752.241.519
adrianadexim@gmail.com

475. **Camerista pt. JW Marriott Bucharest Grand Hotel, persoana energica, flexibila, motivata, amabila, ordonata; flexibilitatea in ceea ce priveste programul in ture (AM si PM). Vei gasi la noi o echipa care te va ajuta pas cu pas; contract de munca pe perioada nedeterminata; flexibilitate in program (program in ture); conditii de munca exceptionale; posibilitati de promovare; bonuri de masa; servicii medicale gratuite; ☎021.403.19.94**

476. **Camerista** si cabanier angajam camerista interna, sezoniera, pentru vila 12 camere in Eforie Sud si cabanier pentru hotel Valea de Pesti, in jud. Hunedoara. Se asigura cazarea. ☎0726.392.686/ 0744.992.445 cristina.mandruleanu@rdsmail.ro

477. **Cameriste** si baiat pentru curatenie hotel, in Bucuresti, zona Unirii, numai cu experienta, pachet salarial cu tichete de masa. Va multumim ☎0736.627.007 phoenixmar@yahoo.com

478. **Cameriste,** hotelul de 5 stele Sheraton Bucuresti, angajeaza cameriste si personal curatenie, cu sau fara experienta. CV-urile se pot depune personal la receptia hotelului sau la adresa de email mentionata; ☎021.201.50.00 hr@sheratonbucharest.com

479. **Cantina** din zona Republica angajam persoanal Cantina din zona Republica care pregateste pranzul pentru firmele din cartier, angajam o doamna sau un domn care sa doreasca munceasca! Cerem si oferim seriozitate! ☎0760.925.495

480. **Cardinal** Motor SRL angajeaza in conditii avantajoase, mecanici auto, zona Obor. Relatii la tel. ☎0723.641.489/ 0732.035.242

481. **Carpat** Guard angajeaza agenti paza cu/fara experienta, pentru zonele metrou Pipera, Militari si Berceni. Salariu net 1500 - 2000 lei. Plata salariului la termen. Interviuri: str. Radu de la Afumati nr. 13, sector 2, zona Obor-Lizeanu; ☎0769.075.995/ 0769.075.999

482. **Carrefour** Baneasa angajeaza lucratori intretinere cu sau fara experienta, din Bucuresti sau zonele limitrofe. Pentru detalii va rog sa sunati la tel. Persoanele interesate trebuie sa detina atestat de electricieni. ☎0748.884.345 marius_matei@carrefour.com

483. **Carrefour** Baneasa angajeaza lucratori intretinere cu sau fara experienta, din Bucuresti sau zonele limitrofe. Persoanele interesate trebuie sa detina atestat de electricieni. Pentru detalii sunati la; ☎0748.884.345 marius_matei@carrefour.com

484. **Carrefour** Baneasa angajeaza macelar / transator Hypermarket Carrefour Baneasa angajeaza macelar, transator, ajutor macelar cu sau fara experienta, din Bucuresti sau din zonele limitrofe. Pentru detalii apelati numarul de tel. ☎0751.110.628 tatian_bratosin@carrefour.com

497. **Casier** si lucrator comercial, cautam coleg/colega pentru postul de casiera si lucrator comercial in magazinul Shop&go. Daca vrei un job sigur si iti place sa interactionezi cu oamenii te asteptam cu drag la un interviu ☎0760.919.154

498. **Casier,** angajam in cadrul unui cunoscut restaurant specific romanesc din Bucuresti. Locatie: mall Baneasa, Promenada, Vitan. Program de lucru flexibil in 2 schimburi 8-16/16-24. Experienta nu este necesara. **2.300 L;** ☎0799.762.360 Job@personnel.com.ro

499. **Casier,** angajam in cadrul unui cunoscut restaurant specific romanesc din Bucuresti. Locatie: mall Baneasa, Promenada, Vitan. Program de lucru flexibil in 2 schimburi 8-16/16-24. Experienta nu este necesara. **2.300 L;** ☎0799.762.360 Job@personnel.com.ro

500. **Casier,** Asociatie Casa de Ajutor Reciproc a Pensionarilor Omenia Bucuresti sediul in str. Amurgului nr.53, sector 5 angajeaza urgent casier cu diploma de absolvire studii medii. ☎021.423.17.49

501. **Casier,** casiera, cu sau fara experienta, zona Berceni, se asigura masa zilnic, contract de munca, training gratuit, salariu 2000 net. Program: 1 zi da 1 libera, responsabilitati: incasare monetar, curatenie, **2.000 L;** ☎0773.316.497

502. **Casier,** hotel restaurant sector 1, angajeaza casier, si vanzator linie expres. ☎0757.050.805 office@gecapm.ro

503. **Casier,** personal pentru tura de noapte ☎0724.510.904

504. **Casier,** casiera benzinarie, benzinarie multinationala angajeaza 3 casieri (baieti/ fete), ture flexibile, 15 zile pe luna, salariu fix 1.900 Lei net, bonuri de masa 300 Lei

505. **Casier,** casiera pizzerie Bucuresti, locatii disponi in Timpuri Noi, Universitate sau sectorul 6. Persoana responsabila, seriosa si punctuala. Salariul 1800 lei cu bonuri de masa incluse. Program 2 zile/2 zile Relatii la tel. ☎0751.309.890 sergiu.cojocariu@trentapizza.ro

506. **Casier,** casiera, lucrator comercial Shop&Go Timisoara 35C angajam casier casiera cu experienta. Programul este de 8 ore cu doua zile libere. Detalii suplimentare oferim doar la interviu. Rog CV la adresa de mai jos pt. Timisoara, ☎0721.269.304 homebusinesstrade@gmail.com

507. **Casier,** lucrator comercial angajam pentru magazin cu profil vanzare de presa, carte, tutun, racoritoare si alte produse, situat in hol iesire clienti Metro Cash&Carry Voluntari si Berceni ☎0723.554.992 office@octagon.ro

508. **Casier,** lucrator comercial angajam pentru magazin cu profil vanzare de presa, carte, tutun, racoritoare si alte produse, situat in incinta Garii de Nord ☎0723.554.992 office@octagon.ro

509. **Casier,** lucrator comercial Shop&go Clinceni/Bragadiru angajeaza lucratori comerciali/casieri, salariu motivant, bonuri de masa, bonusuri de performanta la nevoie se deconteaza transportul. ☎0748.322.113/ 0761.657.052 andrei.buleandra@yahoo.com

523. **Casiera** cu experienta angajam casiera cu experienta, program de lucru 6 ore/zi, doua sambete pe luna libere,duminicile nu se lucreaza. Locatie: Doraly Expo Market , Afumati.Telefon; **2.000 L;** ☎0730.681.522 adriana_constantin2005@yahoo.com

524. **Casiera** cu experienta pentru magazinele MamBricolaj, str. Luica 180. Salariu de la 2300 Lei net. Va rog trimiteti CV, **3.200 L;** ☎0740.409.813 accesoriimobila@gmail.com

525. **Casiera** cu experienta, pentru un restaurant tip insula in mallul Park Lake. Salariul atractiv 2500 ron pe luna. Ne dorim sa gasim o persoana sociabila, draguta, smart si cu initiativa. ☎0742.204.055 alexandrabodonea@gmail.com

526. **Casiera** Shop & Go Sector 5. Zona 13 Septembrie-Petre Ispirescu, Antiaeriana. Ai experienta sau nu, vrei sa inveti lucruri noi, vino sa te alaturi unei echipe entuziaste. Vom gasi un pachet atractiv pentru tine. Vino la un interviu; ☎0760.919.154 magazinshopgo@gmail.com

527. **Casiera** studio bronzare in Militari, cautam receptionere tinere si serioase pt solarul din Militari, Apaca, cu aspect fizic placut, comunicative si amabile. CV si poza la email. Salariu 1800 lei+200 transport,carte munca. Solarvipstudio@gmail.com

528. **Casiera,** magazin alimentar, sector 3, zona Baba Novac angajam personal cu experienta in domeniu pentru postul de casier/a. Program 8 h/zi, carte de munca, salariu 1900 Ron, net **1.900 L;** ☎0731.305.499/ 0722.697.088 lisa_fedak9@yahoo.com

529. **Casiera,** consultant in fitofarmacie, Angajez inginera in Fitofarmacie, colega, **2.200 L;** ☎0767.591.885 alan_sorin2000@yahoo.com

530. **Casiera,** lucrator comercial, pizza Station angajeaza casiera pentru loca?ia din soseaua Iancului. Program: 11 00-21 00, 5 zile pe saptamana. Duminica este inchis. Salariu: 1800 leiTel: **1.800 L;** ☎0767.069.367

531. **Casiera,** vanzatoare, sectorul 4, Unirea, pentru un magazin alimentar din sectorul 4, de preferat domiciliul sa fie din acelasi sector. Program flexbil, in ture si ore suplimentare platite. **2.000 L;** ☎0727.815.625/ 0744.799.020 bucur@clicmarket.ro

532. **Casiere,** Q s Inn experience angajeaza casiere pentru locatia din zona metrou Pipera. Program de l-v: 8 h, weekend liber, salariu 2000 net, o masa la pranz asigurata. CV la email. ☎0756.363.055 roxana.arghiriade@qsinn.ro

533. **Casieri** fete baieti in cinematograful din Baneasa. Program full 8h/zi sau part time 6 h/zi in ture. Salariul net 1.792 Lei (pentru full-time) plus transport dupa orele 23 **1.792 L;** ☎0734.893.911/ 0731.121.232

534. **Casieri** si lucratori comerciali pentru magazin Shop&Go situat in statia de metrou Grozavesti ☎0770.470.215

Companie românească cu peste 25 de ani experiență în domeniu angajează

Lucrător comercial pregătire comenzi

programul de lucru este de luni până vineri în ture, în intervalul 7.30-16.30/ 11.00-20.00.

Lucrător comercial recepție marfă

programul de lucru este de luni până vineri în ture, în intervalul 7.00-16.30/ 11.00- 20.00/ 20.00- 05.00

Beneficii:

salariu atractiv (1.600 - 1.800 lei) căruia i se adaugă tichete de masă, bonus performanță+ asigurare transport de la metrou Pipera (sau decontare transport).
Căutăm persoane serioase și muncitoare.
Experiența de lucru este un avantaj, dar nu o cerință obligatorie.

Interviuri și detalii la numărul de telefon: 0724.567.576

485. **Carrefour** Baneasa angajeaza macelar / transator Hypermarket Carrefour Baneasa angajeaza macelar, transator, ajutor macelar cu sau fara experienta, din Bucuresti sau din zonele limitrofe. Pentru detalii apelati numarul tel. ☎0751.110.628 tatian_bratosin@carrefour.com

486. **Carrefour** Baneasa, raion macelarie, Hypermarket Baneasa angajeaza cu sau fara experienta, din Bucuresti sau zonele limitrofe, lucratori comerciali la macelarie. Pentru detalii va rog sa sunati la nr. tel. ☎0751.110.628 tatian_bratosin@carrefour.com

487. **Casier** angajam in cadrul unui cunoscut restaurant specific romanesc din Bucuresti. Locatie: mall Baneasa, Promenada, Vitan. Program de lucru flexibil in 2 schimburi 8-16/16-24. Experienta nu este necesara. **2.300 L;** ☎0799.762.360 Job@personnel.com.ro

488. **Casier** lucrator comercial, pentru magazin alimentar/ fast food situat in str. Traian nr. 3, sect. 3. Cautam persoane serioase. Experienta nu este obligatorie, dar reprezinta un avantaj. Program flexibil ☎0731.150.050 av.mihaela_tanasescu@yahoo.com

489. **Casier** Minimarket de cartier non stop angajeaza casiera/ casier cu tura de 12 ore si 10 zile libere/ luna. Avem mai multe posturi disponibile. Programul se preteaza foarte bine pentru studenti, **1.900 L;** ☎0724.510.904

490. **Casier** - lucrator comercial angajam lucrator comercial pentru chioscuri cu profil vanzare de presa, tutun, racoritoare, incarcare electronica telefonie mobila, etc. situate in Piata Unirii si zona Regie. Relatii la telefon ☎0723.554.992 office@octagon.ro

491. **Casier** autoservire Comana Express angajeaza casier full time in restaurantul de tip autoservire din cadrul hotelului Casa Comana din Bucuresti, de pe Bulevardul Expozitiei, 5. **1.800 L;** ☎0744.661.439/ 0752.150.026 info@hotelboutique.ro

492. **Casier** cantina cantina situata in Pipera, angajeaza casiere.Program L-V de la ora 08-17:00. Se ofera salariu, tichete de masa, o masa din partea restaurantului, prime. Experienta in domeniu constituie un avantaj, ☎0742.668.259 mihai.samson85@yahoo.com

493. **Casier** fast-food fara experienta pentru Dodo Pizza Brasov. Esti tanar, energic si vrei sa cresti impreuna cu noi, atunci te vrem in echipa noastra, 1.800 Lei in mana **1.800 L;** ☎0733.675.144 callcenter@dodopizza.ro

494. **Casier** la Mega Image. Angajam casier/ lucrator comercial la Shop&Go Mega Image din bdul Ion mihalache nr 60, sector 1, Bucuresti. Salariu si bonus in functie de performanta. ☎0730.306.442 echipainitiala@gmail.com

495. **Casier** Petrom, casier pentru statie Petrom, salariu brut 2350 ron, bunuri de masa, traininguri gratuite periodice, program in schimburi, posibilitati de castiguri suplimentare. Va rugam trimiteti CV-ul Dvs. fs1090603@petrom.com

496. **Casier** restaurant Dodo Pizza 2000 lei Dodo Pizza Romania angajeaza Casier restaurant!Daca esti tanar, energic si vrei sa cresti impreuna cu noi, atunci te vrem in echipa noastra! **2.000 L;** ☎0800.080.080 n.mita@dodopizza.ro

510. **Casier,** lucrator comercial si functionar informatii clienti (info center) pentru magazinul Selgros Drumul Taberei. Trimiteti CV-ul la: e-mail ☎021.225.81.14/ 021.225.81.99 158_ps@selgros.ro

511. **Casier,** lucrator comercial, femeie, cu experienta in domeniu, in cadrul celui mai mare lant de magazine second hand din Bucuresti, Monda (punct de lucru zona Salajan, Bd. Theodor Pallady). Cerem seriozitate **1.850 L;** ☎0757.081.301 jobs@monda.ro

512. **Casier,** lucrator comercial, pizzerie sector 2 zona Iancului. Pentru mai multe detalii, sunati la nr. de telefon ☎0722.718.831/ 0722.718.831 comercial.cuptorulculemne@gmail.com

513. **Casier,** lucrator comercial, metrou, pentru magazinul Shop & Go Mega Image full tine salariu atractiv, 8 ore/zi, in 2 ture si part time (sambata si duminica). Cautam persoane serioase. ☎0761.629.878

514. **Casier,** vanzator cofetarie, program 2 cu 2, de la 7.30-20.30, salariu negociabil, locatie langa metrou Aurel Vlaicu, Aviatiei. Detalii la: ☎0741.777.509

515. **Casier,** vanzator restaurant, serveste clientii, incaseaza banii, sugereaza produse. Asigura si pastreaza curatenia in zona de servire, salariu motivant, prime si decont transport. **2.200 L;** ☎0743.155.016 ioana.ciuca@scandia.ro

516. **Casiera** casiera pentru depozit engross salariu net 1.800 ron, 300ron tichete de masa, program de l-v , 7.30-16.30. Contributiile la stat achitate, respectarea concediilor si zilelor libere legale. **1.800 L;** ☎0744.312.328/ 0745.155.430 maurana95@yahoo.com

517. **Casiera cu sau fara experienta angajeaza restaurant- pizzerie sector 6. Conditii deosebite, asiguram training la locul de munca; ☎0799.956.488**

518. **Casiera** Liwu Restaurant angajeaza Casiera, full-time si part time. Cautam persoana placuta, energica, cu abilitati excelente de comunicare. Colectiv tanar si dinamic, contract de munca, tickete de masa. ☎0725.572.345 secretariat@liwu.ro

519. **Casiera** pentru o locatie in incinta Park Lake, program 2 zile cu 2 zile, de la 9:30 pana la 22:30, salariul este de 2500 lei. **2.500 L;** ☎0766.405.416 vasiloiu.cristina@yahoo.com

520. **Casiera** pentru service auto, vulcanizare, angajam casiera , salariu intre 1.700 lei - 1.900 lei program o zi cu o zi sector 1 zona Piata Domenii, **1.900 L;** ☎0784.339.160

521. **Casiera** 6 ore/zi, probabil cel mai bun program de lucru, 1800 lei. Cautam colega ambitioasa si minime cunostinte in vanzari.Minimarket situat in zona Unirii, Marasesti. Programul este de 6 ore/zi in 3 ture saptamanale. **1.800 L;** ☎0727.815.625/ 0744.799.020 bucur@clicmarket.ro

522. **Casiera** casa de amanet si exchange cu si fara experienta, pe perioada nedeterminata, salariu atractiv. Se ofera training de initiere. CV la email ☎0727.754.408 contact@creditareamanet.ro

535. **Casieri** si lucratori comerciali. Angajam casieri si lucratori comerciali pentru magazin Shop&Go in zonele Bucurestii Noi, Baneasa (Str. Biharia in curte la Metal) Buftea. Tel. ☎0745.637.369

536. **Casieri** si persoane tinere de gen feminin pentru un restaurant tip fast food cu sau fara experienta dornice de a invata, detalii la tel; ☎0731.034.908 promenada.cuptorulculemne@gmai.com

537. **Casieri,** casiere benzinarie Mol Benzinaria Mol Timpuri Noi, angajeaza casieri/casiere, cu contract de munca. Program flexibil in ture, salariu fix, sporuri, bonusuri, bonuri de masa, tips zilnic. ☎0724.528.622 timpurinoi@molromania.ro

538. **Casieri,** personal tanar, feminin pentru restaurant tip fast food fara experienta, program de lucru de luni pana vineri de la 09 pana la 17, detalii la tel. ☎0731.034.908 promenada.cuptorulculemne@gmai.com

539. **Chimisti** pentru detergenti producator detergenti sector 3 angajeaza inginer chimist, operator chimist, conditii salariale foarte bune. Cv la arcalux@yahoo.com www.arcalux.ro ☎0722.404.983 arcalux@yahoo.com

540. **CHINETOTERAPEUT CAMIN BATRANI PANTELIMON ANGAJEAZA CHINETOTERAPEUT PART TIME; ☎0769.606.639**

541. **Chiosc de marochinarie angajam urgent vanzatoare cu experienta. Magazinul se afla In Carrefour Ordhideea. Mai multe detalii la tel.: ☎0723.047.184**

542. **Chocolat** angajeaza ajutor cofetar salariu intre 1900 - 2300 net + bonuri de masa, program 5 zile pe saptamana 06:30-16:30 cu 3 pauze, zona Militari cu acces la metrou si RATB experienta intr-un laborator sau bucatarie. **2.300 L;** ☎0742.288.504 dutu.annamaria@gmail.com

543. **Chocolat** angajeaza cofetar calificat salariu intre 2500-3500 lei net in functie de experienta+200 lei tichete de masa, program 5 zile pe saptamana cu 2 libere, program 6:30-16:30 cu 3 pauze. **3.500 L;** ☎0742.288.504 dutu.annamaria@gmail.com

544. **Circularist** angajam circularist in zona Morarilor/Pantelimon (statia de Metrou Costin Georgian). Program de lucru fix+salariul atractiv. ☎0720.990.777 recrutare@regencycompany.ro

545. **Circularist** pal cu experienta, contract de munca 8 ore. Salariu net 2400 lei. Concediu odihna 21 zile + libere legale. Program luni-vineri. Atelierul este situat in Bd. Iuliu Maniu 187 (incinta Nufarul) sector 6. ☎0736.051.767 eugenolarasu@yahoo.com

546. **Circularist** si montator mobila, TotalMob angajeaza lucrator cu experienta la circular si montator pentru mobila la comanda. Zona de activitate Giulesti. Salariul negociabil ☎0723.294.972 ionut@totalmob.ro

ANGAJEZ URGENT
RETUŞIER
CONFECŢIONERĂ
CROITOREASĂ
Salariu 2.600 LEI BRUT şi bonuri de masă.
0755 824 940

547. **Circularist** si operator masina ABS, muncitori calificati sau necalificati pt depozit pal melaminat. Posibilitati de calificare, salarii atractive + bonusuri in functie de performante. **2.000 L;** ☎0731.038.195

548. **Circularist,** montator pe masa in atelier, si montatori pe masina cu experienta pentru productia de mobila din pal melaminat. Vanzatoare pentru magazin salariul si carte de munca. Bucuresti ☎0722.354.291/ 0763.652.221

549. **Cititor** contoare apa, calificare la locul de munca, posesor de permis de conducere categoria B. Trimiteti CV la adresa de email incluzand obligatoriu postul vizat si date de contact. ☎021.450.51.11 office@decorpress.ro

550. **Cleaning** Servexpert angajeaza agenti curatenie Locatia H-Essers Bolintin Deal KM 23 A1.Program de lucru de L-V 07-15.30. Salariu net 1800 RON.Se asigura transport de la gura de metrou Pacii .Pers. contact Simion Stefan ☎0761.424.581

551. **Club** Vegas angajeaza dansatoare Club Vegas angajeaza dansatoare, oferim 200 Ron pe seara+ 30% din consumatie. Cliente false 150 Ron. Se lucreaza cu forme legale, seriozitate. Pentru fetele din provincie asiguram cazare gratuita. **5.000 L;** ☎0765.260.009 office@vegasclub.ro

552. **Club** Vegas angajeaza dansatoare, oferim 200 Ron pe seara+ 30% din consumatie. Cliente false 150 Ron. Se lucreaza cu forme legale, seriozitate. Pentru fetele din provincie asiguram cazare gratuita. www.vegasclub.ro; ☎0765.260.009 office@vegasclub.ro

553. **Coafeza** cu experienta minim 1 an, salariu atractiv 2500 lei + 500 lei lei bonus lunar+ 920 carte de munca platita 8 ore, salon de 13 ani. Program 1 zi da 1 nu. 1 Weekend da, 1 nu, zona metrou Gorjului, detalii la tel. **3.000 L;** ☎0724.357.422

554. **Coafeza si cosmeticiana, angajam urgent. Salariu fix, zona Sector 4; ☎0722.350.073**

555. **Coafeza, salariu 2.200 ron/15 zile, CM achitata de societate, zona Bd. Chisinau; ☎0724.133.585**

556. **Coafeza, salariu 2.200 Ron/15 zile, CM achitata de societate, zona Petre Ispirescu; ☎0761.647.108**

557. **Coafeza, salariu 2.200 ron/15 zile, CM achitata de societate, zona Sos. Oltenitei; ☎0760.920.948/ 0721.000.376**

558. **Coafeza,** cosmeticiana si frizer experienta 3 ani, pentru salon de infrumusetare zona Bucur Obor, program o zi cu o zi, duminica inchis, ☎0727.862.288 florentinapopescu12@yahoo.com

559. **Coafeza,** manichiurista, cosmeticiana pentru salon Sura Mare; ☎0761.680.047/ 0735.844.100

560. **Coafeza,** stilist salon de frumusete situat in zona Panduri-13 Septembrie angajam coafeza cu experienta. Carte de munca, incadrare 8 h, salariu 2000 lei in mana/procent. Se lucreaza cu L'oreal, Inoa, Wella, Kerastase. ☎0745.564.612/ 0726.787.519

561. **COAFEZA, ZONA DIHAM, SALARIU 2.500 LEI/ 15 ZILE, CM ACHITATA DE SOCIETATE; ☎0724.133.585**

562. **COAFEZA, ZONA OBOR, SALARIU 2.500 LEI/15 ZILE, CM ACHITATA DE SOCIETATE; ☎0724.133.585**

563. **Coafeza/** hairstylist cu experienta de minim 2 ani in domeniu pentru salon cu vad din Colentina. Pentru interviuri suna-ne la: ☎0725.449.595

564. **Coafeze** pentru salon sector 5 vechime 14 ani, o zi cu o zi, conditii legale de munca fara limita de varsta ☎0744.811.796/ 0728.912.545

565. **Coafeze, coafori, salariu 2.200 lei/15 zile, CM achitata de societate, zonele B-dul Chisinau, Iancului, Dorobanti, Oltenitei; ☎0721.000.376/ 0724.133.585**

566. **Coafeze/ ori, salariu 2.500 ron/15 zile, CM achitata de societate, zona Dorobanti; ☎0751.251.411**

567. **Coafor** stilist, pentru salon Tei. Oferim contract full time, salariu atractiv, portofoliu de clienti format, colegi tineri, stabilitate si cursuri de perfectionare, **2.000 L;** ☎0720.996.748 elena.andreea.d@gmail.com

568. **Cofetar** angajam cofetar cu experienta zona Vitan, sector 3, salariu motivant. Detalii la telefon; ☎0727.205.684 cofetariebucuresti@gmail.com

569. **Cofetar** cofetarie, Piata Unirii, angajeaza cofetar cu experienta, program avantajos, salariu motivant. ☎0731.035.193

570. **Cofetar** cu experienta decor torturi Candy Bar, torturi de ocazie, martipan. Program flexibil salariul 4864 lei. ☎0729.175.944

571. **Cofetar** cu experienta preparatii. Program flexibil. Salariu 4364 lei. ☎0729.175.944

572. **Cofetar** Laborator cofetarie, in zona Aparatorii Patriei, sector 4, angajeaza cofetar ?i ajutor cofetar, cu salariu motivant, pentru oricare functie din procesul tehnologic (preparatie, finisare). **2.200 L;** ☎0764.410.056 camelia_craciun@yahoo.com

573. **Cofetar** de weekend, angajam in conditii deosebite cofetar colaborator pt preparatie calda, o zi pe saptamana, sambata sau duminica. Plata pe loc ☎0785.082.421

574. **Cofetar** cu experienta angajam cofetar pentru laborator cofetarie sector 3.Salariul este negociabil in functie de experienta. Detalii la interviu. **3.000 L;** ☎0726.577.971 sorina.office@yahoo.com

575. **Cofetar** cu experienta pentru un laborator de cofetarie din zona Pipera. Nivelul salarial variaza in functie de experienta. Program in 2 schimburi, ☎0720.534.815 ionut.dragoi@personnel.com.ro

576. **Cofetar** cu experienta si ajutor cofetar pentru laborator cofetarie, sector 4, program de lucru 8 ore, salariu motivant ☎0765.265.207

577. **Cofetar** cu experienta, Cofetaria Sweet Chocolate isi cauta coleg/a. Daca ai cunostinte de noile tehnici de lucru (lucru in pasta de zahar), poti lucra alaturi de noi. Program 9.00-18.00 sau 1 zi /1 zi. Salariu motivant; ☎0733.944.694 sweetchocolate91@yahoo.com

578. **Cofetar** cu experienta, mediu de lucru placut, program 8 ore cu contract de munca, masa si cafea incluse, colegi tineri. Salariu atractiv.Mai multe detalii la telefon. ☎0758.223.001/ 0758.223.002 casagheorg@yahoo.com

579. **Cofetar** cu experienta, program flexibil. Salariu in functie de abilitati dupa proba de lucru. Salariu de la 3000 ron net. **3.000 L;** ☎40723500025 florenta_l@yahoo.com

580. **Cofetar** laborator Pipera langa statia de metrou Pipera. Program: L-V 2 schimburi: 06 - 14 / 13 - 21:30; **2.500 L;** ☎0720.534.815 ionut.dragoi@personnel.com.ro

581. **Cofetar** si ajutor cofetar cofetar sau ajutor cofetar (cu sau fara experienta). Program intreg sau flexibil. salariu motivant; ☎0770.117.279 jobs@vangogh.ro

582. **Cofetar,** cofetara, ajutor cofetar angajam urgent. Salariu 3200 ron. Relatii la telefon; ☎0751.223.653

583. **Cofetar,** laborator cofetarie zona Berceni, Metalurgiei angajeaza cofetar. Conditii atragatoare si salariu pe masura. Sunati de luni pana vineri intre orele 10.00 - 16.00. ☎0723.271.249

584. **Cofetar,** ajutor cofetar cofetarie situata in zona metrou Eroii Revolutiei angajaza cofetar cu experienta si ajutor de cofetar. Pentru detalii sunati la nr. intre orele 11-17 ☎0723.214.773 manu_ro26@yahoo.com

585. **Cofetar,** ajutor cofetar cofetarie situata in zona metrou Eroii Revolutiei angajaza cofetar cu experienta si ajutor de cofetar. Pentru detalii sunati la nr. intre orele 11-17 ☎0723.214.773 manu_ro26@yahoo.com

586. **Cofetar,** ajutor, productie sandvisuri, Bucuresti. Laborator cofetarie/productie sandvisuri retea The Coffee Shop si Trickshot angajam cofetar/ajutor si personal productie de sandvisuri, cu sau fara experienta. Salariul se va discuta la interviu. ☎0740.595.334/ 0721.388.664 office@agil.com.ro

587. **Cofetar,** patiser, persoana serioasa cu experienta 5 ani minima de in domeniu. Care poate lucra singur, avem propriile retete, salariu motivant full-time 8 h/zi, 5 zile saptamana cu 2 libere. ☎0770.117.279 jobs@vangogh.ro

588. **Cofetar.** Boutique Chococake S.R.L angajeaza cofetar. **2.500 L;** ☎0723.505.669 nina_creata@yahoo.com

589. **Cofetari,** patiseri, salariu motivant, carte de munca, zona Drumul Sarii; ☎0744.530.245

590. **Cofetari,** pizzari, vanzatoare, patiseri, contabila primar (introducere date) cu experienta in domeniu, ptr cofetarie restaurant Atena din sos. Giurgiului nr 121. Rog pers. serioase care doresc un loc de munca stabil si de durata. CV la: ☎0751.308.181 cariere@cofetariaatena.ro

591. **Cofetaria** Tic - Tac angajeza cofetar cu experienta salariu 3.000 Lei, seriozitate. Angajam si ajutor de cofetar experienta minima ☎0722.459.539 contact@cofetictac.ro

592. **Cofetariile Sweet By Markio angajeaza cofetar cu experienta, patiser cu experienta, ajutor cofetar, personal curatenie, vanzatoare; ☎0769.994.994/ 0722.285.284**

593. **Cofetariile** Sweet by Marvio angajez cofetar cu experienta, patiser cu experienta, vanzatoare, salariu atragator; ☎0769.994.994

594. **Cofetariile Tip Top angajeaza vanzatoare pentru toate locatiile noastre din Barbu Vacarescu, Electroaparataj,Iancului, Mihalache. Oferim: salariu motivant, bonus din vanzari, program flexibil. Informatii la tel. ☎0732.672.654**

ANGAJEZ
MUNCITORI NECALIFICAŢI şi STIVUITORIŞTI
în Bucureşti / fabrică de ţigări, aproape de metrou şi alte mijloace de transport.
CONDIŢII FOARTE BUNE DE MUNCĂ
021.231.52.00

LOCURI DE MUNCĂ

Angajăm INGINER/TEHNICIAN REPARAŢII CENTRALE TERMICE
posesor de carnet de conducere cat. B

INGINER COORDONARE LUCRĂRI INSTALAŢII GAZE NATURALE
posesor de carnet de conducere cat. B

Oferim salariu atractiv.
Se cere experienţă şi seriozitate.
CV la adresa de e-mail office@iproexem.ro
sau la tel. 0730.59.19.39

595. **Colaborare** 500 USD/ luna, cadre medicale, profesori, ingineri, militari, persoane angajate si pensionari; ☎0754.754.772

596. **Colaborare** baieti, fete Simti nevoia de o schimbare, vrei un job relaxant care sa nu-ti dea dureri de cap, Iti doresti succes financiar, noi suntem alegerea potrivita. Suna acum si programeaza-te! ☎0764.093.085/ 0756.302.730 office@bestwebstudio.ro

597. **Colaborare** baieti/ fete Iti doresti un job care sa-ti ofere satisfactie financiara? Ai nimerit exact unde trebuie. Suna acum la unul dintre numerele noastre si programeaza-te chiar azi la un interviu; ☎0764.093.085/ 0756.302.730 office@bestwebstudio.ro

598. **Colaborare** soferi Uber, venituri de la 2000 ron, inchiriem masini noi pentru Uber si Bolt. Fara alte comsioane 600-650/saptamana. In acest cost intra chiria masinii, taxele aferente, ☎0745.873.414 soferiuber1@gmail.com

599. **COLABORATOR MEDIC STOMATOLOG, PIATA RAHOVA, VAD COMERCIAL; ☎021.423.40.21/ 0726.213.275**

600. **Colaboratori** firma transport marfuri comunitate Firma Logistica Transport International dorim colaborare cu persoane, firme care detin camion prelata de 3,5, 7,5 tone, timp de tranzit 40/50 de zile, 0,40-0,50 centi/km, ☎0721.630.429

601. **Coleg/colega** vanzari/verificari date vrem sa te cunoastem daca ai experienta minima in vanzari, ai bune abilitati de comunicare.Promovarea serviciilor companiei, crearea ?i dezvoltarea rela?iilor cu clientii;Zona: Aparatorii Patriei (s4). ☎0726.772.401 mihaela.ivan35@gmail.com

602. **Colega** magazin deco/uz casnic C?utam colega pentru magazinul din Iuliu Maniu nr 14, se lucreaz? in ture 2 zile lucr?toare cu 2 zile libere, program magazin L-V 9-20, S 9-17, D 9-14. 1500 lei net/luna. Cautam si oferim seriozitate. **1.500 L;** ☎0721.544.982/ 0745.503.179 Office@productdevelopment.ro

603. **Colegi** cofetar, ajutor cofetar, vanzatoare Cautam colegi cu experienta cofetar, ajutor cofetar si vanzatoare full-time pentru cofetarie situata in zona Colentina. ☎0765.500.968

604. **Colegi** sudori (electric si autogen) cautam colegi profesionisti sudori (electric,autogen). Programul luni-vineri 08:00 - 17:00. Sambetele se coteaza separat. **4.000 L;** ☎0768.227.317 office@bellemoon.ro

605. **Comisioner** hotel Cunoasterea limbii engleze la nivel conversationalAbilitati de relationare si comunicare cu oaspe?iiOrientare catre client. Persoana dinamica cu atitudine pozitiva. Salariu: 1700 lei net. **1.700 L;** ☎0787.746.964 ana.misu@thhotels.ro

606. **Compania** de paza RO angajam agenti de securitate, fete/femei pentru obiectiv in zona metrou Nicolae Teclu. Program 24/48. Tarif 8 lei/ora. Pentru mai multe detalii: **1.920 L;** ☎0751.305.059 alina@companiadepaza.ro

607. **Compania** de paza RO, angajam agenti securitate cu/fara atestat pentru cazino in zona Obor. Program de munca 12 h(de noapte) 2 cu 2 (2 la munca/2 libere). Tarif: 10.50 lei/ora. Pentru mai multe detalii tel, Adrian. **1.900 L;** ☎0770.853.351 alina@companiadepaza.ro

608. **Compania** Ion Mos angajam agent de paza angajam agent de securitate pentru unul din obiectivele noastre, Dragomiresti-Vale, salariu motivant. Rugam seriozitate si responsabilitate. Cerinte: atestat agent paza. Telefon: ☎021.352.22.11 office@ionmos.eu

609. **Compania Municipala Energetica Bucuresti SA, cu sediul in Splaiul Unirii nr.76, et.1 sector 4, Bucuresti, angajeaza personal muncitor calificat si necalificat dupa cum urmeaza: -Instalatori; -Sudori electric si autogen; -Muncitori necalificati; -Operatori utilaje. Cerintele posturilor: -Instalalatori: scoala profesionala/ invatamant general, certificat calificare in meseria de instalator; -Sudori electric si autogen: scoala profesionala/ invatamant general, certificat calificare in meseria de sudor (preferabil autorizare ISCIR); -Muncitor necalificat: invatamant general; -Operatori utilaje: studii medii; permis de conducere; curs de calificare masinist utilaje cale si terasamente. CV-urile se pot depune pe adresa de email office@cmeb.pmb.ro; florentina cristea@cmeb.com.ro sau la sediul Companiei Splaiul Unirii nr.76, et.1 sector 4, Bucuresti. Informatii la telefon: 0372400780; 0728121056. Salarii atractive, tichete de masa, vouchere de vacanta. ☎0728.121.056 office@cmeb.pmb.ro**

610. **Companie multinationala angajeaza: -vopsitori; -stivuitoristi; -sablatori; -sudori; -manipulanti marfuri; -ambalatori manuali. S.C. Wirquin Romania S.A. din Str. Preciziei nr. 3, sector 6; ☎0745.767.469/ 0751.010.038**

611. **Conducatori** auto cat. B, pentru distributie, masa asigurata, 8 h/zi, carte de munca; ☎0732.525.952/ 0740.840.011

612. **Confectioner** incaltaminte! Sc Prego Shoes, situata in zona Timpuri Noi, angajeaz? personal calificat si necalificat pentru productia de incaltaminte. ☎0726.158.451

613. **Confectioner** masina simpla pentru atelier confectii textile. Mediu de lucru placut, castig 2000 lei net cu posibilitate de crestere. ☎0727.556.655

614. **Confectioner** textil cu experienta. Atelier confectii textile, Militari (Pacii) angajeaza personal cu experienta masina liniara. Cerinte: seriozitate, lucru in echipa. Relatii le tel.; **1.500 L;** ☎0723.030.104

615. **Confectioner** textil pentru atelier de lux angajam confectioneri pentru atelier de lux (croitorie dama) situat in zona Piata Romana, la doar 5 minute de metrou. ☎0725.568.568 ORDERS@LOULOUTHEBRAND.COM

616. **Confectioner** textile dama Atelier, zona Universitate, 2 min. de metrou, angajeaza confectioneri textile dama cu experienta, pentru masini liniare, realizarea produsului cap-coada. Salariul 2500-3500 lei. Program L-V 9-17:30, **3.500 L;** ☎0735.220.005 nic.turcanu@gmail.com

617. **Confectioner, masina simpla, triplok, masa croit, muncitor necalificat, bonuri, carte munca. ☎0727.387.435**

618. **Confectioner- cusatoreasa produse de dama, realizare cap-coada. Atelierul se afla in sectorul 2 Mihai Bravu, rugam seriozitate. Salariu 2.100 L; ☎0773.948.582**

619. **Confectionera** angajam cu carte de munca confectionera cu experienta de lucru la norma. Se lucreaza ambalaje textile. Program: 2 schimburi. Oferim condit. excel. sal atractiv. bonuri, aer conditionat/caldura, ☎0722.411.446/ 0723.338.606 office@asined.ro

620. **Confectionera** si calcatoreasa confectii textile dama , trei posturi pentru atelier din Calea Rahovei sector 5. Mediu de lucru placut, contract de munca cu program fix 8 ore si salariu avantajos, dorim experienta. **1.750 L;** ☎0730.030.700 marina@mario.ro

621. **Confectionera** pentru triplock pentru atelier de confectii textile situat in sect 2, sos. Fundeni, program luni-vineri/ 8 ore. Nu se lucreaza sambata, nu se stau ore suplimentare. ☎0720.003.254 azittazatta@gmail.com

622. **Confectionera** sau modelier produs cap-coada Atelier creatie si serie mica pentru produse de dama. Solicitam experienta pe gama de produse. Oferim conditii si mediu placut, contract, transport, prime. Zona Metrou, cartier Aviatiei. **500 €;** ☎0724.580.742 MODADORA@YAHOO.COM

623. **Confectionera** textile, angajam confectionera textile, program L-V / 7-15, salariu 1800-2000 ron in mana, asiguram carte de munca, Atelierul este In Zona Baicului ☎0720.290.699

624. **Confectionera,** atelier croitorie angajeaza confectionera, zona metrou Timpuri Noi, program de luni pana vineri, mai multe detalii la telefon, ☎0788.197.260

625. **Confectionera,** confectioner, pt realizare produse in atelier de creatie infiintat in 2009 situat intr-o cladire moderna, salariu atractiv, loc de munca stabil, contract munca, program L-V- 8h, zona Piata Victoriei Aviatorilor, ☎0723.551.771 jobs@cristallini.com

626. **Confectionera,** confectionere cu experienta haine dama, lucru pe operatii. Iti oferim salariu de baza 1800 lei plus bonusuri, bonuri masa, decont transport, conditii foarte bune, stabilitate, contract de munca integral. Program. ☎0767.341.095

630. **Confectionere** masiniste atelier confectii dama (infiintat in 1992), angajeaza confectionere masiniste produs cap-coada, calcator final si interfazic. Sector 1, zona Pod Constanta. ☎0722.330.350

631. **Confectionere produse textile si muncitori necalificati, Matei Conf Grup, firma cu 16 ani experienta pe piata din Romania in fabricarea echipamentelor de lucru, angajeaza confectionere cu experienta, calcatorese, ambalatori, personal pentru croit, manipulant marfa si muncitori necalificati. Oferim contract de munca perioada nedeterminata, salariu atractiv, bonuri de masa in valoare de 15 lei/zi si prime. Zona Bucurestii Noi, langa metrou Laminorului. Detalii la tel. ☎0731.022.108**

627. **Confectionere** masina liniara si calcator pentru atelier confectii serie mica. Zona Militari. Salariul motivate. ☎021.434.88.48/ 0742.120.229

628. **Confectionere** masina liniara si calcator pentru atelier confectii. Zona Gara Obor Salariul foarte atractiv, 8 h, de luni pana vineri; ☎0733.535.912

629. **Confectionere** si calcatorese pentru atelier confectii dama serie mica. Zona Militari, salariu motivant ☎021.434.88.48/ 0742.120.229

632. **Confectionere** textile Firma confectii textile tehnice situata in incinta Apaca, sectorul 6, angajeaza confectionere textile cu experienta. Se apreciaza folosirea masinilor speciale (2 ace, uberdeck). ☎0771.719.311

633. **Confectionere,** confectioneri masina liniara, langa metrou C.Georgian, lucru pe operatii, contract 8 ore, luni-vineri, bonuri de masa, salariu pe card, transport decontat integral (si zona limitrofa), salariu individual, preferabil experienta dar si ucenici **1.900 L;** ☎0725.336.770

634. **Confectioneri** in masina simpla de cusut, pentru Fabrica de confectii textile, salariu si tichete de masa, mediu de lucru placut, zona Viilor; ☎021.424.62.93

635. **Confectioneri** firma incaltaminte Firma incaltaminte angajeaza pentru sectia de cusut: cusatoare 1, 2 ace (1700 - 2500 lei net), personal pentru montat (1500 - 1700 lei net), personal pentru banda de tras ☎0724.323.006/ 0729.223.070

636. **Confectioneri si modelieri. Firma de confectii dama (zona Mall Vitan) angajeaza in conditii avantajoase confectioneri si modelieri cu experienta. Oferim salarii atractive, bonuri de masa si alte bonificatii. ☎0728.977.764**

637. **Consilier Imobiliar. Esti entuziast? Ai atitudine de invingator? Vrei sa devii un agent/consilier imobiliar de succes si sa cresti profesional in fiecare zi? Ai bune abilitati de negociere si comunicare? Ai putere de convingere? Esti o persoana punctuala, ambitioasa si adaptabila? Crezi ca meriti un venit cu mult peste media de venit din Romania? Daca raspunsul este Da! la aceste intrebari, esti candidatul ideal; ☎0723.620.112 office@realkom.ro**

638. **Consilier** piese comenzi magazin on line importator piese camioane si remorci, angajam operator call center, identificare, oferim conditii bune de lucru si venituri motivante, bd. Preciziei. Rog trimiteti CV la email; **2.500 L;** ☎0749.102.608 resurseumane@edparts.ro

639. **Consilier** vanzare echipamente Horeca experienta minima 5 ani, limba engleza vorbit si scris foarte bine, sa fi lucrat in domeniu prezinta un avantaj ☎0722.244.791 omahmut53@gmail.com

640. **Consilier** vanzari cu sau fara experienta in mobila pentru magazin de mobila in zona Ghencea, contract de munca. ☎0757.363.845 Mierloianamaria@yahoo.com

641. **Consilier** vanzari si agent de teren Societatea Sibel Plast Impex SRL, cu profil productie tamplarie PVC, angajeaza consilier vanzari si agent de teren. Se cere experienta in vanzari si in domeniul tamplariei PVC. Pt. detalii 0784236184 ☎0784.236.184 resurseumane.sibelplast@gmail.com

642. **Consilier** vanzari, agent vanzari, vanzator, program luni-vineri, sambata optional; ☎0724.369.749

643. **Consilier** vanzari, optica medicala Angajez consilier vanzari in optica medicala, program luni- vineri! Detaii suplimentare la tel. ☎0722.539.124 alinastanulescu@yahoo.com

644. **Consilier,** directia pentru cultura a municipiului Bucuresti ,cu sediul in str. Sfantul Stefan, nr 3, sector 2, organizeaza concurs pentru ocuparea a trei posturi publice vacante de executie. ☎0756.012.808 resurseumane.dcpnmb@gmail.com

645. **Consultant** vanzari, vanzator/are vanzare produse din pietre semipretioase; se ofera instruire la locul de munca. Persoane serioase, muncitoare, memorie buna, munca in echipa, cu minim experienta in vanzari. Program full time. **1.700 L;** ☎0725.542.038 universulcristalelor@gmail.com

646. **Contabil** angajam contabil cu experienta pentru operatiuni de poductie. Oferta full time. zona de lucru oras Pantelimon - Branesti. se asigura transport din zona Fundulea/Branesti/Cora Pantelimon. ☎0753.094.139 petre.voicu@microgrup.ro

647. **Contabil** cu experienta in domeniu. Conditie obligatorie: bun cunoscator al programului SAGA. contact@globalconta.ro

648. **Contabil** Spot Vision Electric&Lighting SRL, cu sediul in Militari, angajeaza contabil/economist pentru inregistrare operatiuni vanzare si cumparare, operatiuni bancare si casierie. ☎0748.880.824 alina@spotvisionelectric.ro

649. **Contabil** autorizat sau expert contabil firma de contabilitate selectioneaza contabil, de preferinta inregistrat CECCAR, cerinta esentiala cunoasterea limbii italiene.esperienta minim 5 de ani. Trimite CV: ☎0771.616.236 dr.pucci@reconta.com

650. **Contabil** gestiune, candidatul ideal: studii economice de specialitate, cunostinte contabilitate de gestiune, cunostinte operare PC Word, Excel, (MsOffice) la un nivel avansat; lucru cu gestiuni multiple. **2.500 L;** ☎0742.288.504 dutu.annamaria@gmail.com

651. **Contabil** intern la nivel de bilant, program 4 ore minim, salariu 2.000-2.500 lei; ☎0744.377.851

652. **Contabil** junior, angajam personal pentru contabilitate primara in zona Hala Traian, sector 3, Bucuresti ☎0736.640.392/ 0736.640.392 somes_srl@yahoo.com

653. **Contabil** primar, pentru firma contabilitate, program de lucru 8 h/zi de luni-vineri. Cerinte, experienta contabilitate primara, cunoscator al programului de contabilitate Saga ☎0766.465.007 contabilitate45@yahoo.com

654. **Contabil** sef pentru firma de constructii, absolvent A.S.E, membru Ceccar. Tine evidenta completa a contabilitatii, intocmeste balanta lunara, bilantul, toate declaratiile lunare si statul de salarii; senciucmarian@gmail.com

655. **Contabil,** soc. comerciala cu sediul in Voluntari angajam contabila. Oferim pachet salarial atractiv 2800 ron net negociabil. Asteptam CV la adresa: **2.800 L;** ☎0728.120.049 office@serex.com.ro

656. **Contabil,** contabila, Global Biz Exchange, contabilitate primara, descrierea job-ului: intocmeste, completeaza, inregistreaza, indosariaza documentele care constituie baza inregistrarilor contabile, si asigura circulatia lor rationala. **3.000 L;** ☎0724.317.571 lazarimobiliare@yahoo.com

657. **Contabila** primar, pentru mai multe detalii sunati la nr. de tel. ☎0727.171.220

658. **Contabila** senior si contabila sef, soc. transport persoane sediul in sector 2, Bucuresti, zona Gara Obor, angajam contabila senior, pentru raportare declaratii si contabila sef cunostinte Saga ☎0730.444.450 hr@cdy.ro

659. **Contabili** pentru contabilitate in partida simpla, instalatori si electricieni pt. intretinere si reparatii, pt. firma administrare imobile. Relatii la tel. ☎0760.243.200

660. **Contabilitate** primara Persoana pentru evidente contabilitate primara, deconturi, reg casa, NIR, zona Bragadiru, salariu atractiv, tichete masa, CV la contabasarom@gmail.com, ☎0734.660.662 contabasarom@gmail.com

661. **Contabilitate** primara. Societate administrare imobile doreste ocuparea a 2 posturi: financiar si contabilitate. Posturile se refera la contabilitatea in partida simpla. Seriozitate, lucru cu calculatorul, termen lundg. Salarizare motivanta. CV pe mail. ☎021.340.00.81 office@administrare.ro

662. **Contabilitate** primara. Societate de verificare situatii financiare in partida simpla recruteaza personal. Persoana serioasa, bune cunostinte de lucru cu calculatorul, termen lung. Salarizare motivanta. CV pe mail; ☎021.340.00.81 office@administrare.ro

663. **Control** final verificare marfa iesire magazin pentru depozit engross, se ofera salariu net de 1.800 Ron, 300 Ron tichete de masa, program de L-V, 7.30-16.30. Contributiile la stat achitate **1.800 L;** ☎0744.312.328/ 0745.155.430 maurana95@yahoo.com

664. **Conversatii** online fara nuditate Spune adio grijilor financiare! Intra in echipa noastra de conversatii online non adult (fara nuditate). Program flexibil, castiguri deosebite. https://nonadultstudio.ro ☎0727.641.601

665. **Conversatii** online, recrutam modele pt. primul studio Fetish Glamour din Romania. Decoruri bine alese, cu o eleganta aparte, special pentru tine. Vino sa ne vizitezi si poti vedea cu ochii tai ce inseamna eleganta. bonusuri motivante, legalitate, confidentialitate. Poti avea intr-un timp foarte scurt casa, masina, vacante si multe alte lucruri pe care ti le doresti de mult timp. Be a Fetish Model; www.fetish-world.ro ☎0730.752.752

666. **Coordonator depozit-stivuitorist cu atestat ISCIR, angajeaza SC Tauros SRL cu sediul in B-dul Timisoara 92, sector 6, pe perioada nedeterminata, program lucru Luni - Vineri. Rugam CV la adrian@tauros.ro ☎0722.776.625**

667. **Cosmeticiana** Angajez cosmetician? cu experien?a, pt salonul Crisstyle. **1.800 L;** ☎021.242.85.69/ 072328246 Tinibeatris@gmail.com

668. **Cosmeticiana** cu experienta si manichiurista pentru manichiura clasica si unghii tehnice pentru salon de infrumusetare cu vad zona Lujerului. Telefon de contact pentru interviu. ☎0744.754.057

669. **Cosmeticiana** cu experienta de minim 2 ani in domeniu pentru salon din zona Dristor. Salariu motivant. Tel.: ☎0725.449.595

670. **Cosmeticiana** cu experienta de minim 3 ani pentru salon de infrumusetare situat in zona Drumul Taberei. Program de lucru in doua ture, contract de munca ☎0732.267.740 crystalcosmetics.moghioros@gmail.com

671. **Cosmeticiana,** frizer, coafeza angajam salariu fix+ procent. Salon cu vad zona Dristor, Iancului; ☎0726.457.313

672. **Cosmeticiana,** pentru salon Mihalache si Timpuri Noi. Oferim conditii de munca deosebite, contract full time salariu motivant, cursuri de perfectionare, portofoliu de clienti format; ☎0720.996.748 elena.andreea.d@gmail.com

673. **Cosmeticiana, salariu 2.500 ron/15 zile, CM achitata de societate, zona Dorobanti; ☎0751.251.411**

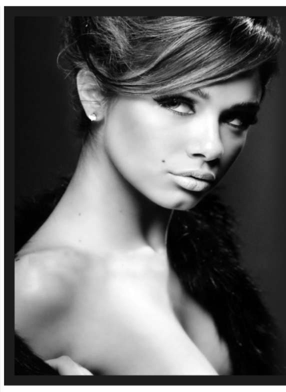

Firmă ÎNCĂLŢĂMINTE
cu sediul în Postăvăria Română
150 M de metrou COSTIN GEORGIAN
angajează pentru secţia de cusut:

- **Cusătoare 1, 2 ace** (1700-2500 lei NET)
- **Personal pentru montat** (1500-1700 lei NET)
- **Personal pentru bandă de tras**

Oferim tichete de masă, ore suplimentare plătite dublu, mediu de lucru plăcut.
Primă de instalare: 1.000 lei

Program de lucru Luni-Vineri 07:00-15:30
0724.323.006
0729.223.070
0769.955.040

674. **Cosmeticiana,** coafeza, manichiurista. Salon cu clientela formata de 6 ani, situat pe Calea Vitan, angajeaza cosmeticiana, manichiurista si coafeza. Programul o zi/o zi, se ofera salariu fix. Se cere minim 2 ani experienta; ☎0764.283.442 info@alybeauty.ro

675. **Cosmeticiana,** zona Diham, salariu 2.200 lei/ 15 zile, CM achitate de societate; ☎0724.133.585

676. **Covrigareasa** cu experienta pt. Patiseria Tismana, se lucreaza: luni-vineri, 06:00-16:30, sambata si duminica liber. Zona Colentina Fundeni **3.500 L;** ☎0734.378.436

677. **Covrigarie** Patiser, ajutoare de patiser, modelator covrigi si vanzatoare, cu experienta. ☎0722.244.791 omahmut53@gmail.com

678. **Croitor** manual angajeaza urgent producator de incaltaminte. ☎0764.407.684

679. **Croitor** pentru croitorie. Atelier de croitorie, angajam doamna cu experienta pentru sala de croit. Program lucru luni-vineri, 08:00-16:00. Salariu atractiv, locatie Casa Scanteii, ☎0774.431.164

680. **Croitor,** croitoreasa, masinist cu experienta in confectionare si pregatire croit perdele si draperii, pentru firma decoratiuni, in zona Piata Romana. Rugam seriozitate. Conditii foarte avantajoase. Exclus munca la domiciliu. ☎0727.332.672 rh@draperii.pro

681. **Croitoreasa** angajez croitoreasa - 8 ore/zi, salariu 2500 ron, zona Aviatiei. **2.500 L;** ☎0748.736.939 elvis.gherghinescu@yahoo.com

682. **Croitoreasa** atelier de croitorie pe comanda angajeaza croitoreasa cu experienta pe tot procesul de productie (3000 Lei pentru inceput). Zona Domenii.Conditii foarte bune de lucru Program: L-V 10:00-18:30 **3.000 L;** ☎0722.327.398/ 0730.422.699

683. **Croitoreasa** Firma serioasa angajeaza croitoreasa, salariu deosebit; ☎0722.644.627 eurotextil@libero.it

684. **Croitoreasa** cu experienta persoana creativa, atenta la detalii, ambitioasa, cu experienta in realizarea tiparelor si produsului cap coada. Carte de munca, salariu avantajos si negociabil, locatie luminoasa, program lejer, Hala Traian. ☎0727.926.279 Luoanaw@icloud.com

685. **Croitoreasa** cu experienta, pentru confectionarea rochiilor la comanda, program 9:30-18:00, Bucuresti zona Hotel Mariott. Detalii la tel.; **3.500 L;** ☎0724.305.680 Ionut@adctive.com

686. **Croitoreasa** retusuri, reparatii, modificari, cu experienta. Atelierul este situat in sectorul 4 Colentina. Oferim conditii avantajoase, program de lucru de luni pana vineri. Cerem si oferim seriozitate ☎0761.307.309 laurentiu.petcana@gmail.com

687. **Croitoreasa sau confectionera cu experienta in realizarea produsului cap-coada, cu spirit de lucru in echipa, atenta la detalii ☎0726.095.146**

688. **Croitoreasa, atelier confectii articole vestimentare dama, angajam masinista pentru cusut produse de dama (rochii/ bluze/ pantalon). Atelierul se afla in sectorul 4, zona Metalurgiei, mediul de lucru placut, ☎0765.023.017**

689. **Croitoreasa, Atelier cu vechime de 8 ani angajam croitoreasa pentru croit dupa tipar serii mici si comanda. Zona P-ta Romana. Program lucru: 8.30-17.00. ☎0748.119.171 manu@manuri.ro**

690. **Croitoreasa. Angajam croitoreasa intr-un atelier mic din Popesti Leordeni. Salariu foarte avantajos. Telefon contact: ☎0770.774.239**

691. **Croitoreasa/ croitor dama atelier 3 persoane zona B. Vacarescu/Stefan cel Mare cauta croitor sa se alature echipei. Mediu de lucru placut, salariu avantajos, produse export. Proba de lucru: refilet si introducere guler. ☎0722.402.721 jononespo@yahoo.com**

692. **Croitorese Angajez personal croit si cusut in masina comanda dama, experienta noastra este de peste 20 de ani atelierul se afla in Dorobanti- Televiziune, salariul de la 2500 plus comision ☎0758.439.142**

693. **Croitorese** Angajez personal croit si cusut in masina comanda dama, experienta noastra este de peste 20 de ani atelierul se afla in Dorobanti- Televiziune, salariul de la 2500 plus comision; ☎0758.439.141/ 0758.439.142

694. **Croitorese** Angajez personal croit si cusut in masina comanda dama, experienta noastra este de peste 20 de ani atelierul se afla in Dorobanti- Televiziune, salariul de la 2500 plus comision; ☎0758.439.142/ 0758.439.142

695. **Croitorese** pentru retus, modificari sau cap/coada f. urgent, pentru ateliere extrem de cochete in sec. 3 si 4 sa aiba o f. buna experienta in retusuri si modificari sau prod. cap, coada se ofera se ofera salariul motivat, minim 2.400 net plus contract. ☎0722.396.268/ 0749.020.225 ionescuadialexandru@yahoo.com

696. **Croitorese.** Angajez personal croit si cusut in masina comanda dama, experienta noastra este de peste 20 de ani atelierul se afla in Dorobanti-Televiziune, salariul de la 2500, program de 7 ore in intervalul 09-18, ☎0758.439.142 Radevisic@gmail.com

697. **Croitori** confectii dama cu experienta atelier confectii dama angajam croitori cu experienta, croit si executat dupa tipar, executare tipare. Coordonare atelier. Salariul 4000-5000 leiZona Universitate L-V, 9-17:30 www.loulouthebrand.com **5.000 L;** ☎0735.220.005

698. **Croitorie** masiniste simpla, triplock, calcat, masini speciale. Sos. Oltenitei 39-45 (complexul Geamuri Multe); ☎0722.594.982/ 0771.052.587

699. **Curatator** auto pentru interior, 3000 lei, angajez curator auto pt interior detaling, salariu fix 2700, program de luni pana vineri, de la 9-18, sambata si duminica liber. Zona Militari, Apusului, **3.000 L;** ☎0724.357.422 office@cmstill.ro

700. **Curatenie** hotel mic camere Cautam femeie serioasa pentru curatenie in camere hoteliere. Zona Vitan. Statia de autobuz 135. 8 h lucru 1 zi libera pe saptamana la alegere. 1700 lei in mana, **1.700 L;** ☎0731.926.243

701. **Curier** auto Bucuresti Livrare plicuri, colete conform regulament. Pachet salarial foarte atractiv; ☎021.410.25.35 office@fastius.ro

702. **Curier** livrator mancare bicicleta proprie, pentru Takeaway.com, este o companie olandeza dot-com specializata in comenzi on-line de produse alimentare si livrare la domiciliu ☎0770.947.665 daniel.marin@takeaway.com

703. **Curier** pedestru Urgent Cargus angajeaza pentru Bucuresti. Se livreza plicuri si colete mici. Program de lucru de luni pana vineri 11.00-19.00. Salariu motivant, contract de munca pe perioada nedeterminata ☎0725.860.912 vam_unic@yahoo.com

704. **Curier** scuterist Firma curierat s2 cauta curier scuterist, carnet categ A. Se ofera salariu motivant, atmosfera de lucru relaxata, scuter nou. Se cer seriozitate, cunoasterea Bucurestiului si experienta in curierat. ☎021.252.00.46 office@bestcourier.ro

705. **Cursuri** infirmiere, infirmieri autorizate ANC la 450 l (in rate). Durata este de 3/5 luni, cu practica in spital. Diplome avizate de 3 ministere, valabile in tara si in strainatate. Conditii: 10 cls, toate varstele, **450 L;** ☎0749.095.152 cursinfirmier@yahoo.com www.cursinfirmiera.ro

706. **Cutterist** pt. Fox, fabrica mezeluri. Program 8h, 2 schimburi. Perioada nedeterminata. Beneficii: bonusuri, masa calda gratuit, rechizite copii. Zona sector 4. Contactati-ne intre orele 9-17 de L-V ☎0726.718.768

707. **Dabo** Doner Pipera angajeaza bucatar preparator, chifler, casier, lucratori comerciali. Nou, peste 50 de locatii, salariu motivant, bonusuri, premii, o masa gratuita, program ture ☎0744.599.522

708. **Debarasatoare terasa pentru Socului Kebap, salariu avantajos; ☎0764.673.064**

709. **Debarasator** spalator vase mici, curatenie pentru cantina situata in zona Pipera. Experienta reprezinta un avantaj. Program L-V 08-17:00. Se ofera salariu, o masa, prime de sarbatori ☎0742.668.259/ 0744.487.028 mihai.eatetc@yahoo.com

710. **Decorator** floral Florarie din Ghermanesti Snagov angajeaza persoana numai cu experienta in domeniu, detalii la interviu. Rugam numai persoane cunoscatoare in domeniu. Salariul se poate majora in functie de realizari. **2.500 L;** ☎0721.014.029 contact@metropolaflowers.ro

711. **Decorator** floral. Cautam o persoana pasionata de arta florala care sa posede cunostinte de baza in domeniul floral (buchet spirala, aranjamente in burete) si in special, care sa aiba experienta in comert. **2.000 L;** ☎0730.799.079 Contact@florarie-blooms.ro

712. **Decorator** florar Angajez florar cu experienta de minim un an in domeniu. Program 12 ore. Candidatul trebuie sa fie responsabil, punctual, cu bun simt, muncitor, serios.Angajarea se face cu forme legale. ☎0722.350.811

713. **Deservent** cu experienta miniincarcator bobcat dehl punct de lucru Bragadiru Ilfov, 3000 lei bani in mana, contract de munca, pentru provincie asiguram cazare gratis. **3.000 L;** ☎0726.256.565

714. **Deservent** pe buldoexcavator Komatsu, zona Bucuresti- Ilfov, permis cat. C sau tr. Salariu atractiv, **3.000 L;** ☎0721.836.821

715. **Devizier** Constructii cu experienta de minim un an intr-un rol similar, abilitati bune de comunicare si cunoasterea sistemelor de calcul specifice ☎0741.969.095 jobs@qpas.ro

716. **Deziclean** angajeaza agenti de curatenie, coordonatori pentru birouri si hypermarchet Bucuresti. Salariu minim 1.500 Ron si plata orelor suplimentare; ☎0784.290.182/ 021.335.00.11

717. **Director** de productie SC Emerson Technik Maschinenfabrik SRLorganizarea si coordonarea fluxului de productie,indrumarea si controlul angajatilor aflati in subordine, raspundere cu privire la indeplinirea sarcinilor ☎0726.711.206 iulian.baiceanu@emerson-technik.eu

718. **Director** Financiar hotel de 4 stele slectionam director financiar pentru hotel de 4 stele Bucuresti. Experienta anterioara pe o pozitie similara intr- o organizatie hoteliera si dreptul de semnatura sunt criterii obligatorii. **2.000 €;** ☎0728.293.279 office@absolut-hr.ro

719. **Director** marketing in Bucuresti angajam in cadrul companiei noastre. Salariu atractiv si stabilitate permanenta. Va rugam sa ne trimiteti CV-urile la adresa; ahmed.alsamarrai@yahoo.com

720. **Director** tehnic birou studii/productie, raspunde in fata organelor de conducere ale unitatii de indeplinirea atributiilor ce revin acesteia in domeniile cercetarii-dezvoltarii si ale pregatirii tehice a productiei. www.tpmr.ro ☎0745.250.013 Constantin.sarbu@tpmr.ro

721. **Director** vanzari SC cu activitate comert mobila angajeaza director vanzari pentru coordonarea activitatii de vanzare a magazinelor proprii. Se cer studii superioare, experienta in vanzari, marketing, permis conducere cat B. CV pe email; vasile.busuioc2017@yahoo.com

722. **Dispecer** societate de paza din sectorul 2, angajeaza dispecer. ☎0721.370.531 office@bronic.ro

723. **Dispecer** preluare sesizari pentru firma prestatoare de servicii de mentenanta; ☎021.210.68.77/ 021.211.72.13

724. **Dispecer** transport cu experienta pentru o firma din domeniu din Bucuresti. Salariul negociabil in fucntie de cunostinte. CV sau mesaj la email ☎0729.699.825 office@wedohr.ro

725. **Dispeceri** centru alarmare Tiger Security Services. Program de lucru flexibil, salarizare avantajoasa. Programari interviu la telefon de luni pana vineri intre orele 09:00 si 16:00. ☎0219875 recrutari@tiger.ro

726. **Dispeceri** supraveghere video cu sau fara experienta, preferabil din sectoarele 2, 3 si orasul Pantelimon. Program in ture 12/24, 12/48, salariul se plateste la timp. **1.800 L;** ☎0722.552.799 marketing@starc.ro

727. **Distribuitori** pliante si corespondenta, contract de munca, bonuri de masa; ☎0768.103.511/ 0759.030.630

728. **Doamna** curatenie Doamna curatenie, companie - angajam o doamna cu experienta la curatenie, cerem si oferim seriozitate, salariu atractiv, program fix. ☎0758.093.069

729. **Doamna** ingrijire batran, numai interna. Astept provincia; ☎021.619.37.60/ 0771.272.460

730. **Doamna** interna pentru ingrijire batrana cu diabet in zona Prelungirea Ghencea; ☎0721.331.139 iulia_dusca@yahoo.com

731. **Doamna** interna pentru ingrijire varstnica, preferabil nefumatoare si cu experienta in domeniu, salariu negociabil; ☎0723.967.354/ 0786.507.521

732. **Doamna** pentru curatenie birouri, cu experienta si dispusa la deplasari pentru inlocuiri la concedii in mai multe locatii. Pachet salarial cu tichete de masa si abonament STB si metrou. Merci ☎0736.627.007 phonenixmar @yahoo.com

733. **Doamna** spalat vase, ajutor la spalatul vaselor pt. un restaurant in zona Dorobanti. Program 16.00-00.00, luni-vineri si doua sambete: 11.00-00.00. Conditii de lucru bune, echipa vesela. Salariu, transport si tips, cim, **1.800 L;** ☎0721.129.288

734. **Doamna** vase, curatenie restaurant Doamna pentru curatenie si spalat vase/pahare, restaurant pub centrul vechi Jack's Pub. Rugam si oferim seriozitate. ☎0756.110.086 Ruxandra@jackspub.ro

735. **Doamna,** domnisoara angajez pt. ingrijire persoana cu handicap locomotor, 57 ani, contract de munca, se lucreaza in ture 48/96, transport, concediu odihna, beneficii financiare deosebite, in functie de implicare si rezultate; ☎0722.210.239

736. **Doamna, femeie de serviciu intr-o cladire de birouri. Cerinte: caracter onest, cinstit si placut, care se poate integra usor in colectiv, seriozitate si profesionalism. Descriere: mediul de lucru este intr-o cladire de birouri, program L-S. Detalii la nr. de telefon; ☎0761.247.825**

737. **Doamna,** in program de 8 ore, serioasa, nefumatoare, experienta ingrijire varstnici, salariu negociabil; ☎0723.967.354/ 0786.507.521

738. **Doamne** menajere, program full time Firma AirInvest, Bucuresti, angajeaza doamne pentru curatenii zilnice in apartamente. Oferim contract de munca + salariu motivant. Mai multe detalii se vor discuta telefonic la; ☎0732.412.625 silvia@airinvest.ro

739. **Doamne** pentru posturile bucat, aj. buc ospatarite, pentru mic si cochet restaurant, cu specific romanesc, in sectorul 4. Program de luni-vineri, 7.30-18. Se cere experienta in domeniu si seriozitate. Oferim acelasi lucru si sal. cf. prestatiilor. ☎0722.396.268/ 0723.523.869/ 0749.020.225 ionescuadialexandru@yahoo.com

740. **Doamne,** domnisoare receptie si secretariat, tinere doamne si domnisoare intre 20 si 45 ani pentru posturile de secretara executiva si receptionera. **3.000 L;** ☎0730.222.270

741. **Domn** receptie, cu sau fara experienta, pentru tura noapte motel casa de piatra Pustnicul, nu conteaza varsta, program o seara da una nu. Puteti da si sms pe numarul de telefon afisat, cm nedeterminat. Transport ratb 458 de Branesti **3.000 L;** ☎0767.079.463

742. **Dulger,** zidar. Vino in echipa noastra, angajam pentru santiere in zona Bucuresti Nord si Ilfov; ☎0752.241.519 adrianadexim@gmail.com

743. **Dulgheri** cu experienta angajez cu contract de munca, salariu atractiv 4.200-4.500/ luna, cazare+ transport; ☎0761.004.835

744. **Dulgheri** meseriasi. Angajam urgent dulgheri meseriasi 150 lei pe zi, plata saptamanal. Cer si ofer seriozitate; ☎0724.021.393

745. **Dulgheri** si fierari cu experienta pentru firma de constructii, certificatul de calificare constituie un avantaj. Carte de munca. Salariu atractiv ☎0740.565.565 snk_deconstruct@yahoo.com

746. **Dulgheri,** fierari, zidari, rigipsari, Om care sa stie sa taie cu drujba, necalificati cu conditie fizica buna care lucreaza repede si bine si care se poate urca in nacela sau catara in copaci,tinar. Drujbist- 150 lei/zi. Necalificati- 90 lei/zi. **150 L;** ☎0720.988.319 dragomircornelcristi@yahoo.com

747. **Dulgheri,** zugravi, rigipsari, lacatusi, sudori Companie de constructii din Bucuresti angajam maistri, dulgheri, zugravi-rigipsari, lacatusi si sudori. Oferim cazare si transport gratuit pt persoanele din provincie. Salarii de la 3000 de lei in sus. **3.000 L;** ☎0720.882.926 robert.virlan@axatc.ro

FIRMA EFD INDUCTION
din comuna Vidra, Ilfov
angajează
Lăcătuș mecanic, sudor și vopsitor
Condiții excelente!
Relații la: **021- 332 1948/105**

NISSA angajează personal cu experiență
1. **CONFECȚIONERI TEXTILE**
2. **CTC FINAL**
3. **LUCRĂTOR DEPOZIT**
4. **CONSILIER VÂNZĂRI (se lucrează în 2 ture)**

OFERIM: - Loc de muncă stabil, colaborare pe termen lung într-un mediu de lucru plăcut și serios
- Pachet salarial atractiv: bonusuri de performanță și tichete de masă.
- Program de lucru pt confecționeri și CTC: 07.00-15.30, L-V și 08.00-16.30 pt lucrător depozit.
- Locația: Baicului - Gara Obor.

Tel: 0731.505.782

LOCURI DE MUNCĂ

SPĂLĂTORIE TEXTILE CAUTĂ PERSONAL

Investiţie austriacă angajează

PERSOANE SERIOASE,

îndemânatice şi cu disponibilitate pentru muncă fizică uşoară.

Oferim condiţii financiare avantajoase. Zona Militari.

Dacă v-am stârnit interesul, vă rugăm să ne contactaţi la următorul număr de telefon:

0728 225 655

748. **Echipaj** taxi, licenta Bucuresti, masini 2014, colantate, lunar 4 zile libere (duminica). Se ofera statie + aplicatie Star, benzina-GPL, toate asigurarile la zi; ☎0765.314.500

749. **Educatoare** pentru gradinita privata, sector 3, zona Piata Salajan, program full time. Relatii la telefon sau CV la adresa email ☎0744.709.237 stefania_preoteasa@yahoo.com

750. **Educatoare** cu experienta si ingrijitoare pt. curatenie; ☎0771.340.702

751. **Educatoare** gradinita angajam educatoare la gradinita privata, zona Aviatorilor metrou, salariu motivant. ☎0752.974.328

752. **Educatoare** gradinita privata Mariposa Kids gradinita privata autorizata din sectorul 3 angajeaza educatoare. Oferim : salariu si mediu de lucru motivant. Cerinte : experienta si pasiune pentru a lucra cu copii. ☎0741.110.035 constantinvasilescu@mariposakids.ro

753. **Educatoare** si ingrijitoare pt. gradinita. Gradinita privata sector 4 angajeaza educatoare si ingrijitoare; ☎0763.135.787 gradinitafinder@gmail.com

754. **Educatoare,** gradinita Eurokid, zona Brancoveanu, angajeaza educatoare full time si part-time. Detalii la tel sau cv la mail. ☎0731.732.734 info@gradinitaeurokid.ro

755. **Educatoare,** gradinita particulara din zona Pipera isi mareste echipa si angajeaza educatoare program full time. Pachet salarial atractiv. ☎0722.512.577 alina@happychildrenacademy.ro

756. **Educatoare,** ingrijitoare, psiholog, profesor de teatru, femeie de serviciu, bucatareasa, angajeaza gradinita parcul Carol. Telefon, adresa de email: ☎0722.277.090 contact@gradinita-gifted.ro

757. **EISOL** SECURITY Evaluare de risc la securitatea fizica, proiectare si implementare la sisteme de securitate, angajeaza: inginer proiectant, inginer sisteme securitate, evaluator risc, tehnician sisteme securitate. Cerinta obligatorie: atestat ARTS. ☎0726.444.506 office@eisol.ro

758. **ELECTRICIAN** curenti slabi. Constituie un avantaj experienta ca si conducator auto cat. B. Salarizare si bonificatii in functie de experienta; ☎021.335.84.20/ 0722.307.333 angajari@aba.ro www.abasecurity.ro

759. **Electrician** intretinere imobil. **3.200 L;** ☎0752.186.386 5659@interparking.com

760. **Electrician** pentru lucrari de reparatii si intretinere in cadrul hotelului RIN Grand. Cerinte obligatorii: calificare, seriozitate, experienta min 2 ani. Trimite CV ul la email sau suna la numarul afisat. ☎0730.777.210 resurseumane@rinhotels.ro

761. **Electrician** pentru mentenanta cladire administrativa, zona Aviatorilor. Salariul; net 2200 lei. Program I - v de la ora 8.00 la ora 16.00. ☎0723.156.621 gabriela@serviceclimatizare.ro

762. **Electrician** studii medii; certificat de calificare profesionala electrician de intretinere si reparatii, program de lucru in ture; persoana dinamica, responsabila, serioasa, organizata; ☎021.201.50.00 hr@sheratonbucharest.com

763. **Electrician** auto, reprezentanta camioane angajam mecanic camioane si electrician auto cu experienta, venituri lunare intre 3500-6000 Ron, conditii bune de lucru, zona Militari Industriilor, cerem diploma, CV la adresa; **6.000 L;** ☎0749.102.608/ 0749.102.603 resurseumane@edparts.ro

764. **Electrician** autorizat ANRE pentru lucrari in Timisoara. **4.000 L;** ☎0723.505.056 hidroavil@gmail.com

765. **Electrician** autorizat ANRE tipul atestatului B, Bp, Be, ☎0767.140.776 ralucacristeacont@gmail.com

766. **Electrician** cu certificat calificare. Responsabilitati: asigura mentenanta echipamentelor din magazin si efectueaza mici reparatii in magazin, birouri. Program 2 schimburi (06.00-14.00, 14.00-22.00), locatie: magazin Drumul Taberei; ☎0374.409.880 arogojina@auchan.ro

767. **Electrician** cu experienta cunostinte de IT, camere video si sisteme de alarma, constituie un avantaj. O masa calda/ 2 mese calde pe zi, pentru angajatii din provincie oferim si cazare **3.500 L;** ☎0723.581.516 tekko@tekko.ro

768. **Electrician** de executie si ajutor electrician pentru santiere din Bucuresti si din tara. SC instalatii electrice si curenti slabi. Cond. salariale bune, CM, ore supl, progr. 8 ore/zi, posib. avansare; CV la mail: **3.000 L;** ☎031.437.06.35 angajari@mht-experience.ro

769. **Electrician** intretinere cladiri, pentru intretinere cladiri de birouri in Bucuresti. Experienta de minim 3 ani constituie avantaj. Oferim cadru de lucru stabil si profesionist. Detalii la telefon. ☎0726.770.658 career@coralconstruct.ro

770. **Electrician** panouri electrice, S4, Berceni, Vidra electrician pentru executie panouri electrice. Se cere calificare si o experienta minima de 6-12 luni. Ocazional se fac deplasari. Se ofera transport de la Piata Sudului, tichete de masa, salariu neg. ☎0731.227.729

771. **Electrician** pentru complex rezidential Electrician. Salariul brut 3656 Lei. Salariul net este 3394 lei format din: 2879 Lei in cont + 315 Lei bonuri de masa + 200 Lei/luna bonus de Paste si Craciun. Zona Auchan Militari. **3.394 L;** ☎0733.822.822 contact@transparentresidence.com

772. **Electrician** pentru instalatii interioare cu experienta, pentru Sight Control SRL. Certificarea ANRE reprezinta un avantaj. 3000 Lei + bonuri masa. Relatii la tel. **3.000 L;** ☎0751.075.987

773. **Electrician** sector 6 Crangasi, Building Support Services, firma specializata in intretinerea si administrarea cladirilor de birouri anagajam automatist, necesar experienta program full-time; ☎0752.150.677 andrei.buf@bss.ro

774. **Electrician** si ajutor electrician pentru instalatii electrice interioare. Oferta este valabila cu contract de munca pe perioada nedeterminata. Program 8 ore zi, luni - vineri. ☎0749.281.178 office@eis.com.ro

775. **Electrician** si ajutor electrician, lucrarile sunt in ansambluri rezidentiale/spatii de birouri . Program de lucru 8 ore/zi. Suntem interesati de colaborare pe termen lung. Nu dam bani la negru. ☎0758.809.081

776. **Electrician** si instalator. Societate comerciala angajeaza cu carte de munca, electrician si instalator. Salariu negociabil in functie de experienta; ☎0744.652.232

777. **Electrician,** companie producatoare de mobilier Fusion Design angajeaza electrician, salariu 3000 ron net, transport asigurat.

778. **Electrician,** fabrica de medicamente situata in Theodor Pallady angajeaza personal in departamentul tehnic de intretinere, centrala termica, lucru in 3 schimburi (06-14/14-22/22-06), se lucreaza si in weekend ☎0733.170.053 ionela.corcau@alvogen.com

779. **Electrician,** SC Chemoil Impex SRL, sector 2, angajeaza electrician (eventual autorizat gradul II-B) pentru lucrari de mentenanta instalatii electrice si verificari PRAM ☎021.241.07.91 office@chemoil.ro

780. **Electrician,** electromecanic, zona Pipera calificare tehnica: electrician, electromecanic. Experienta anterioara in mentenanta tehnica pentru cladiri de birouri sau spatii comerciale, program ture (electric, termic, HVAC, pompe) ☎0752.214.753 hr@genesisproperty.net

781. **Electrician,** electronist Tipografie angajeaza electrician/electronist mentenanta timp de lucru 8 ore program de luni pana vineri. Salariu + tichete de masa. Pentru persoane din provincie asiguram cazare. ☎0786.958.267 marius.brecea@deaprint.ro

782. **Electrician,** instalator intretinere, sector 1,3,6 desfasoara activitati specifice de intretinere si reparatii a instalatiilor aferente cladirilor de birouri sau spatii comerciale, Program I-v 8 ore/zi, venit motivant, mediu de lucru dinamic; ☎0752.150.677 andrei.buf@bss.ro

783. **Electrician,** instalator sanitar Angajam electricieni, instalatori sanitari si finisori pentru santierele de constructii. Oferim pachet salarial atractiv si cazare pentru personalele din afara Bucurestiului. ☎0770.973.974 office@terano.ro

784. **Electrician,** muncitor necalificat si ambalator manual angajeaza fabrica de biscuiti Rostar. Se ofera salariu motivant si bonuri de masa. ☎0723.202.021/ 0372.312.100

785. **Electrician,** sudor si lacatus se asigura cazare fara costuri pentru personalul din provincie, localitate Voluntari, jud Ilfov. Pentru angajatii societatii se asigura transport din Bucuresti in Voluntari ☎0722.665.044 resurse.umane@automatica.ro

786. **Electrician,** tehnician, executa intalatii electrice sub coordonarea sefului de echipa, sefului de santier. **3.500 L;** ☎0729.618.464 alina.bitis@global-technical.com

787. **Electrician,** zugrav, muncitor necalificati Firma de constructii din Bucuresti angajaza: electricieni (cu sau fara atestat), zugravi, muncitori necalificati, salariu atractiv, cazare pentru personal din provincie. Info; ☎0761.589.141

788. **Electricieni** pentru constructii zona Bucuresti pentru societate, ☎0770.433.557 liviu.dirmina@yahoo.com

789. **Electricieni** si instalatori retele date voce. ☎0723.301.194/ 0723.301.196 alexandru@telecommaintenance.ro

790. **Electricieni** Societate comerciala angajeaza electricieni cu contract de munca pe perioada nedeterminata in domeniul constructiilor din Bucuresti sau imprejurimi. Salariu negociabil. ☎0720.657.820 Fablightconnect@gmail.com

791. **Electricieni** calificati in executarea lucrarilor de intretinere / reparatii pentru joasa tensiune si medie tensiune, anajeaza S.C. Luxten Lighting Company S.A. CV-urile se primesc la adresa de e-mail: angajari@luxten.com sau la sediul din strada Parangului, nr. 76, sector 1, Bucuresti; telefon: 021.668.88.19 int.183 angajari@luxten.com

792. **Electricieni** cu experienta Societate comerciala specializata in executia instalatiilor electrice angajeaza electricieni pentru lucru in santier. Pentru provincie oferim cazare. Tel: ☎0763.685.263 office@erstesystem.ro

793. **Electricieni** in constructii angajam SC Mall Connect SRL angajeaza electricieni in constructii cu experienta, lucrari in Bucuresti, si Magurele, contract de munca in conditiile legii. Detalii tel. ☎0762.564.000 Office@mallconnect.ro

794. **Electricieni** interioare cu si fara experienta pentru societate instalatii electrice, permisul de conducere constituie un avantaj. Pentru cei din provincie asiguram cazare. Salariu 2.500-3.500 Lei ☎0726.485.671

795. **Electricieni** si instalatori termice-sanitare, firma de instalatii angajeaza pentru santiere Bucuresti. Oferim carte de munca, salariu bun, corelat cu experienta si rezultate ☎0723.506.863 office@vest-grupinstal.ro

796. **Electricieni** si instalatori, angajeaza S.C. Electromagnetica S.A. Mai multe detalii la numarul de telefon: ☎021.404.21.20

797. **Electricieni** si instalatori. Firma de instalatii angajeaza electricieni si instalatori, cu sau fara experienta, pentru lucrari de executie pe santier. Pentru cei din provincie se ofera cazare. Tel: 021/312.10.30 sau CV la adresa: secretariat@shsdynamic.ro

798. **Electricieni** si mecanici utilaje program de lucru de luni pana vineri incepand cu 8:30-17:00. Locul de munca: Bucuresti. Pentru informatii suplimentare. ☎0771.119.923 gabriel.cucu@urban-espace.ro

799. **Electricieni** si muncitori necalificati angajam urgent pentru instalatii electrice in constructii, salariu atractiv **3.500 L;** ☎0745.012.536

800. **Electricieni** si muncitori necalificati pentru firma instalatii. Program 8 ore l-v, salariu intre 2400-3000 net , decont transport sau cazare pentru cei din provincie, posibilitate calificare la locul de munca. ☎0733.969.963

801. **Electricieni** utilaje angajam electricieni pentru intretinerea si repararea utilajelor din dotarea societatii GlobeGround.Studii medii cu diploma bac.preferabil scoala tehnica de profil electromecanic; ☎0372.462.014

802. **Electricieni** uzinare tablouri electrice Studii de specialitate. Constituie un avantaj experienta pe un post similar. Locatia: Mogosoaia, Sos Bucuresti-Targoviste nr.12A. De la statia metrou Straulesti cu autobuzul 304 pana la CFR Centura. ☎0336.401.262/ 0336.401.262 office@chorus.ro

803. **Electricieni,** Angajam electricieni, program de lucru 07.30 - 16.30 o ora pauza de masa de luni pana vineri salariu la doua saptamani tichete de masa contract nedeterminat din ziua inceperii muncii. ☎0751.517.441

804. Electricieni, tamplari, instalatori, finisori, sudori lacatusi pentru societate de constructii. Salariul 2.500 - 4.500 lei. Oferim cazare si masa; ☎0772.123.277

805. **Electricieni,** ajutor electricieni, si fete, necalificati, pt instalatii electrice, de interior, zone rezidentiale salariu f bun, plata la zi, urgent. ☎0764.360.456 luliancelecticserv@yahoo.com

806. **Electricieni,** ajutori, muncitori necalificati Angajam electricieni si muncitori necalificati in mall Buzau, Sibiu si hotel Bucuresti. Cazare si transport gratuit. Ore suplimentare si diurna pe zi. Salariu avantajos. Detalii la tel.; ☎0741.029.241 aniraworldtrade@gmail.com

807. **Electricieni,** lacatusi S.C.angajeaza electricieni si lacatusi pentru instalatii electrice in domeniul constuncttiilor in Bucuresti. Salariu de la 2800-3500 in fuctie de fiecare angajat. **3.500 L;** ☎0722.549.421

808. **Electricieni,** lacatusi confectii metalice si muncitori necalificati ☎031.425.60.76/ 0760.783.578 info@mabec.ro

809. **Electricieni,** tehnicieni curenti slabi si muncitor societate instalatii electrice angajeaza urgent pentru Bucuresti, electricieni, tehnicieni curenti slabi si muncitorii necalificati. Incepere urgenta. **3.200 L;** ☎0766.285.028 office@dacoselectrical.ro

810. **Electromecanic** intretinere utilaje panificatie, pentru fabrica de paine cu sediul in Colentina. Pentru mai multe detalii, program si salariu, sunati la nr de tel., ☎0726.753.804

811. **Electrostivuitorist** Fabrica de medicamente situata in Theodor Pallady angajeaza personal calificat pentru depozit.. Program de 2 schimburi (06-14, 14-22), luni-vineri, **1.805 L;** ☎0733.170.053 ionela.corcau@alvogen.com

812. **Elnet** Security angajeaza personal de paza (cu sau fara atestat) pentru spatii comerciale in Bucuresti si Ilfov, pentru program de 24 h/48 h, in Bucuresti. Salariu atractiv; ☎0759.046.133/ 0735.188.870

813. **Executant** mobilier la comanda PAL, MDF etc. Angajam tamplari cu experienta in executarea mobilierului la comanda din PAL, MDF, Furnir. Salariu motivant, bonusuri, carte de munca, echipa tanara, ☎0786.468.800 creativomobili@gmail.com

814. **Fabrica** incaltaminte angajam personal angajam persoane cu experienta zona Timpuri Noi, mall Vitan, pentru banda de tras: Sonist, caltierist, lipit si aplicat talpa. Salariu intre 2.500 si 3.500 in functie de operatiile pe care le cunoasteti. **2.500 L;** ☎0764.164.164/ 0730.501.000 contact@sansavana.ro

815. **Fabrica** mobila, sector 4, Gara Progresul angajeaza operator documente primare, cunoscator PC, Saga; ☎0723.171.084 office@casa2002.ro

816. **Fabrica** tamplarie PVC angajeaza muncitori calificati cu experienta si necalificati Salariu atractiv; ☎0731.304.155/ 021.450.12.66

817. **Factor** postal. Posta Romana angajeaza la Oficiul Postal Bucuresti 28, factor postal; ☎0767.861.697

818. **Faianatari, zugravi, montatori gresie + faianta pentru ansamblul rezidential Metropolitan Residence, salariile la timp, conditii avantajoase; ☎0727.603.233**

819. **Faiantari angajez, plata se face la mp; ☎0768.080.030**

820. Familie de muncitori pentru o gospodarie in apropiere de Bucuresti. Asiguram cazare + salariu; ☎0727.369.108

821. **Familie.** Spalatorie auto, angajam familie pt. spalatorie si treburi gospodaresti. Asigur cazare; ☎0743.177.472/ 0722.923.001

822. **Fast** Food angajeaza shaormar Angajam shaormar, bucatar, vanzatoare.Asiguram contract de munca si salariu foarte bun.Rog seriozitate. **1.000 €;** ☎0734.046.120/ 0722.848.630

823. **Fast** Food bucatarie romaneasca, personal, bucatar sau bucatareasa si ajutor bucatar, salariu motivant, 8 h pe zi. ☎0733.766.689/ 0726.513.300

824. **Fata** cunostinte PC. Cerinte: facturare si avizare in program contabilitate. Ofertare diverse articole.Locatia biroului: Afumati complex Doraly. ☎0722.332.262 Hasnain@et2000.ro

825. **Fata** cu experienta in condus Caut soferita cu experienta, fata fara obligatii, careia sa-i placa sa conduca o masina de lux, atat in tara cat si in strainatate, Mercedes cutie automata, ultimul model, disponibila 7 din 7 zile, **1.200 €;** ☎0733.923.012 danielguta74@yahoo.com

826. **Fata** in bucatarie pt. terasa zona Colentina. Salariu foarte bun, program 8 ore, schimbul I, carte de munca, rog seriozitate; ☎0762.662.555

827. **Fata** la salate, restaurant situat in sector 1, p-ta Domenii, angajeaza doamna la salate, cu experienta, conditii avantajoase: transport asigurat, masa asigurata, tips din vanzare **2.500 L;** ☎0768.143.658/ 0722.813.552 ancalearoma@yahoo.com

828. **Fata** la vase pentru restaurant cu specific italian. Program de lucru 1 zi cu 1 adresa noastra este Bucuresti, sector 3, strada Nerva Traian 23, metrou Timpuri Noi, **2.200 L;** ☎0744.489.993 trattoria-panevino2010@yahoo.com

829. **Fata** la vase, zona lancului si ajutor de bucatar; ☎0752.318.168

830. **Fata** pentru facturare magazin piese camioane Otech Tir SRL, magazin piese pentru camioane cu adresa in sos. Viilor nr. 65A, angajam fata pentru facturare. Salariul este negociabil in functie de experienta, incepand de la 2500 ron+tichete de masa. ☎0741.070.998 filaret@o-tech.ro

831. **Fata** pentru servire, bufet program 7.00 - 17.30 luni - vineri, sambata - duminica liber. Salariu 3.000 Lei plus masa. Bufet in zona Colentina, Fundeni **3.000 L;** ☎0742.266.859

832. **Fata** prezentabila pentru servire clienti pentru line calda si rece fast-food, salariu motivant, de l-v, in weekend liber. ☎0733.766.689/ 0726.513.300

833. **Fata** sau baiat angajez pentru targuri, festivaluri, atat in Bucuresti cat si in tara. Salariu atractiv; ☎0730.671.335

834. **Fata-barman** Angajam urgent The Place Pub Bucuresti (Zona Titulescu - Banu Manta) angajeaza urgent fata pentru postul de barmari, varsta min. 20 ani, experienta minima de barman este necesara, program in ture, tips motivant. **1.500 L;** ☎0722.398.245 alina.andriescu@mauveideas.ro

835. **Fata/doamna** supervizor personal curatenie firma specializata in servicii de curatenie, angajam urgent supervizor fata/doamna, cu experienta in activitatea de curatenie, la program part time/full time, zona Crangasi. Salariu motivant; ☎0720.542.280 totalcleaningservices2017@gmail.com

836. **Femei de serviciu pentru fabrica productie alimentara. Salariu 1.600 lei net + bonuri de masa in valoare de 200 Lei + o masa calda. Informatii la: ☎0732.672.654**

837. **Femei** de serviciu, angajam urgent, pentru restaurant; ☎0722.205.020/ 021.260.06.83

838. **Femei** de serviciu, infirmiere, asistenti medicali, kinetoterapeuti pentru centru privat de recuperare Bucuresti; ☎0799.755.553/ 0785.352.720

839. **Femei** la curatenie 1.400 lei si barbati la presa-1.500 lei angajeaza firma prestari servicii pt. Metro Berceni; ☎0733.030.402

840. **Femei** la curatenie. Firma curatenie angajam femei la curatenie in Bricostore Baneasa, salariu **1.450 L;** ☎0733.030.402

841. Femei la curatenie. Societate curatenie angajeaza urgent 15 femei pt. curatenie spatii comerciale, sect. 2. Salariu saptamanal. Oferim si cazare+ masa; ☎0740.665.577

842. Femei la vase, curatenie. Restaurant romanesc angajeaza femei (ajutor bucatarie, vase, curatenie). Salariu saptamanal, oferim cazare+ masa; ☎0772.123.277

843. **Femei** si barbati. Firma curatenie angajam femei si barbati la curatenie supermarket Metro Voluntari; ☎0727.476.963

844. **Femei** si barbati. Firma prestari servicii angajam femei si barbati la curatenie in laborator carne, Metro Berceni; ☎0733.030.414/ 0733.030.402

845. **Femeie** bucatarie zona Ion Mihalache, piata 1 Mai **3.000 L;** ☎0764.788.373/ 031.432.85.65 alicomorient@yahoo.com

846. **Femeie** de serviciu blocuri curatenie, program 8 ore, salariu atractiv + carte de munca, sector 4. Rog seriozitate; ☎0770.560.053

847. **Femeie** de serviciu cautam femeie de serviciu pentru Bucuresti; ☎0727.524.397/ 0773.783.711 dhannny95@yahoo.com

848. **Femeie** de serviciu curatenie spatii birouri si depozit. Locul de munca se afla in sectorul 1, pe sos. Odaii. Salariu motivant. Se deconteaza transportul pe RATB, ☎0336.401.262 office@chorus.ro

849. **Femeie** de serviciu pentru curatenie in hotel, program de 8 ore/zi, 5 zile cu 2 libere sau 12/24 ore, 12/48 ore. Se preteaza si pentru provincie; **1.800 L;** ☎0751.190.463

850. **Femeie de serviciu program de lucru full time si/sau part time, salariu avantajos, contract de munca, bonuri de masa, locatie centrala in zona Unirii. Detalii la tel. ☎0765.517.197**

851. Femeie de serviciu pt. farmacie sector 1; ☎0730.092.857

852. **Femeie** de serviciu pt. gradinita privata in Titan, sect. 3. Program 11.00-19.00, contract full time; ☎0723.040.185

853. **Femeie** de serviciu pt. laborator cofetarie zona Metalurgiei, Metro Berceni, sunati de luni pana vineri intre orele 10.00-15.00; ☎0723.271.249

854. **Femeie de serviciu pt. Scoala Postliceala FEG Bucuresti. CV la email; ☎0752.886.260 scoala_feg@yahoo.com**

855. **Femeie** de serviciu salariu 1800 ron net. Program flexibil. **1.800 L;** ☎40723500025 florenta_l@yahoo.com

856. **Femeie** de serviciu azil batrani Angajam femeie pentru curatenie intr-un centru de ingrijire batrani din Popesti Leordeni. Program 8 ore pe zi. Persoana trebuie sa fie serioasa si muncitoare. ☎0723.136.443

857. **Femeie** de serviciu curatenie in apartamente goale, serioasa si harnica dornica de un loc de munca stabil, angajam cu carte de munca, program luni vineri 8-16, **1.700 L;** ☎021.316.78.09

ANGAJĂM zona IANCULUI
- MANIPULANT MARFĂ
- MAGAZIONER
- BUCĂTAR
- AJUTOR BUCĂTAR
- SPĂLĂTOR VASE

Rugăm seriozitate!
Salariu atractiv + bonusuri
0731.317.381 0735.213.403
bocan.vasilica@gmail.com

870. **Femeie** de serviciu, firma italiana, producatoare de tricotaje in Romania, cauta femeie de serviciu. Programul de lucru 8 ore, de luni pana vineri. Cerinte: punctualitate, responsabilitate, seriozitate, ☎0734.301.444 hr.bucuresti@trerofashion.ro

871. **Femeie** de serviciu, salariul atractiv, o masa pe zi, locatia se afla in sectorul 5

872. **Femeie** de serviciu, scari bloc, program 8 ore/ zi, zona Vitan, tel. 0740.490.499

873. **Femeie** de serviciu, societatea Estetik Packing SRL angajeaza femeie de serviciu.

874. **Femeie** de serviciu, angajam urgent, angajam femeie de serviciu, program 8ore si secretara fara studii superioare care are cunostinte de operare PC. Sediul Bucuresti, sect.3, zona Hala Traian. Rugam seriozitate! Nr telefon; ☎0771.478.052

875. **Femeie** de serviciu, gradinita privata, Aviatiei adresa: str. Smaranda Braescu, sector 1, la 5 minute de metrou Aurel Vlaicu. Program de lucru: 07:00 - 15:00, contract de munca, 1600 lei in mana, detalii la telefon. **1.600 L;** ☎0771.698.184 secretariat@kidsatwork.ro

876. **Femeie** de serviciu, ingrijitoare, bucatareasa, profesor de engleza, psiholog, angajeaza gradinita particulara parcul Carol. Telefon: ☎0722.277.090 contact@gradinita-gifted.ro

877. **Femeie** de serviciu/spalator vase Restaurantul Tuk Tuk (Thai Urban Kitchen), localizat in zona Dorobanti, spalator vase - curatenie pentru programari interviuri; ☎0739.659.667/ 0765.846.811 mihut@thenoodlebar.ro

878. **Femeie** harnica si curata la vase in Afi Cotroceni la spalat de vase, la Wasabi, program o zi cu o zi libera, 9-22, vinerea pana la 23; **2.000 L;** ☎0733.673.306 andra.wasabi@gmail.com

879. **Femeie** inlocuitoare de concedii in Bucuresti, firma de curatenie angajeaza personal feminin inlocuitor de concedii pentru curatenie in Bucuresti. Program diferentiat de 8 ore pe zi de luni pana vineri. Detalii la telefon ☎0751.193.866/ 031.438.08.42

880. **Femeie** la bucatarie (vase, legume) si ospatar pentru restaurant, zona Decebal, sector 3. Detalii: ☎0761.221.334

881. **Femeie** la bucatarie cu experienta. Oferim salariu atractiv. Program I-v. ☎0766.474.328

882. **Femeie** la curatenie carmangerie angajez femeie la curatenie carmangerie, sector 1, salariu atractiv, tichete de masa; ☎0723.282.402/ 0724.262.407 dliviu70@yahoo.com

883. **Femeie** la curatenie zona Titan, femeie la curatenie si vase pt. restaurant in zona Titan, str. Postavarul 56, de la 9.00-23.00, 2 zile cu 2 libere, salariu NET 1600 lei. Tel. **1.600 L;** ☎0721.741.418/ 0721.329.164 fommy@fommy.ro

884. **Femeie** la spalat vase si curatenie, in zona Bucurestii Noi, Chitila. Zilnic 8 ore plus zi libera, asiguram transport si masa **1.800 L;** ☎0725.524.674

885. **Femeie** la vase angajam pentru restaurant zona Universitate, program in ture, salariu atractiv. Cerinte: serioasa, punctuala, muncitoare. Alte detalii se discuta la interviu. ☎0728.443.300

886. **Femeie** la vase pentru restaurant din zona centrala. Program 2 cu 2, salariu plus tips. Informatii la telefon. ☎0745.574.230 ella.translucid@gmail.com

887. **Femeie** la vase restaurant Ivans angajeaza femeie la vase cu domiciliul in sector 2 sau 3. Asiguram transport carte de munca, mai multe detalii la interviu ☎0763.341.717 dorugeorgy@yahoo.com

888. **Femeie** la vase Restaurant Ivans din zona Titan angajeaza femeie la vase cu domiciliu in sectorul 2 sau 3. Oferim conditii bune de munca, salariu, tips, carte de munca si transport asigurat; ☎0724.157.470/ 0763.341.717 dorugeorgy@yahoo.com

889. **Femeie** la vase restaurant, situat central, angajeaza femeie la vase. ☎0766.721.826/ 0772.202.261

890. **Femeie** la vase Restaurantul Cherhanaua Ancora angajeaza femeie la vase. Salariu motivant. ☎0786.372.937 angajaripersonal.ancora@gmail.com

891. **Femeie** la vase cu sau fara experienta pentru restaurant din zona centrala. Program 2 cu 2, masa asigurata, salariu + tips. Informatii la telefon ☎0745.574.230 ella.translucid@gmail.com

892. **Femeie** la vase, pentru Clubul Taranului Roman situat in Piata Victoriei Bucuresti. Salariu atractiv, carte de munca, seriozitate ☎0725.226.156

893. **Femeie** la vase, Restaurant La Cocosatu, angajeaza femeie la vase, pentru detalii sunati la nr. afisat, ☎0736.445.737 office@lacocosatu.ro

894. **Femeie** la vase, ajutor bucatar pentru firma de catering cu sediul in Popesti-Leordeni. Program full time, 5 zile lucratoare cu 2 zile libere. Salariu atractiv ☎0733.811.097 office@royalcatering.ro

895. **Femeie** la vase, bucatar cu experienta, ajutor bucatar, livrator cu masina, casier si picol (doar pe weekend) pt. restaurant cu specific chinezesc; ☎0737.484.827

896. **Femeie** la vase, curatenie Restaurant in sectorul 6 (Drumul Sarii) angajam femeie la vase, curatenie pe sala. Dorim persoana serioasa. Contract de munca si masa asigurata. Program 5 zile pe saptamana (5-6 ore pe zi). **1.300 L;** ☎0773.802.387

897. **Femeie** la vase, curatenie, restaurant cauta femeie la vase, programul de munca este de o zi cu o zi, se asigura masa de personal, bonusuri si transport in Bucuresti.Adresa este str. Icoanei nr 80, sector 2 (Piata Gemeni); **1.700 L;** ☎0786.346.196 office@zexe.ro

898. **Femeie** la vase-salate cu experienta / fara angajam urgent pentru Restaurant Casa Myt Drumul Taberei nr. 4. ☎0722.555.564

899. **Femeie** la vase. "Laboratorul de Sarmale" angajeaza femeie la vase in sectorul 2 cu sau fara experienta, program de luni pana vineri, 8 ore pe zi, carte de munca, salariu avantajos; ☎0746.764.196 furduiadriana17@gmail.com

900. **Femeie** pentru curatenie pentru fundatie in zona Pipera, program 8 ore, masa asigurata, transport asigurat, salariu motivant. Relatii intre orele: 8.00 - 16.00 la telefon: ☎0748.238.684 vali.diana@yahoo.com

901. **Femeie** pentru curatenie Aurel Vlaicu Firma de curatenie angajeaza femeie pentru curatenie in zona metrou Aurel Vlaicu. Programul este de noapte 8 ore/ zi de duminica pana joi de la 21:30 - 05:30. Va asteptam in echipa noastra; ☎0751.193.866/ 031.438.08.42

902. **Femeie** pentru curatenie birouri Bucuresti, Firma de curatenie angajeaza personal cu norma de 2 ore, 4 ore sau 8 ore pentru Bucuresti si Ilfov. Oferim: salariu atractiv, contract de munca, bonusuri lunare si un mediu placut; ☎0751.193.866/ 031.438.08.42 nonica.danciu@efms.ro

903. **Femeie** pentru curatenie caut, la o familie, posibilitate cazare, **1.200 L;** ☎0765.685.347

904. **Femeie** pentru curatenie showroom auto angajez femei pentru curatenie showroom auto in sector 3, splaiul Unirii, vizavi de targul auto. Program in doua ture. Mai multe detalii la tel.; ☎0744.356.166

905. **Femeie** pentru curatenie Universitate Unirii pentru firma de curatenie. Program de 8 ore pe zi de luni pana vineri ☎0751.193.866/ 031.438.08.42

906. **Femeie** pentru menaj la o familie. Posiblitati cazare, ofer **1.200 L;** ☎0765.685.347

907. **Femeie** pentru spalat vase si curatenie, firma catering angajaza, femeie pentru spalat vase si curatenie. Program I-v, zona parc IOR, str. Campia Libertatii. Tel. ☎0731.001.151

908. **Femeie pentru spalat vase. Restaurant sector 4 angajeaza femeie pentru spalat vase, salariu motivant. Relatii la telefon dupa ora 10.00; ☎0722.244.364**

909. **Femeie serioasa, cu experienta, pentru ingrijire doamna deplasabila si menaj usor, zona Domenii, sector 1. Program 5 ore/zi, 10,00-15,00 L-S, salariu 1.500 L; ☎0753.148.369**

910. **Femeie** serviciu Angajam personal curatenie, program 8 ore, camere motel si birouri, locatie pod Constanta sau Giulesti Constructirilor, Bucuresti, **2.100 L;** ☎0786.010.368/ 0786.010.367 Contabilitate@bndgroup.ro

911. **Femeie** serviciu Firma curatenie, angajeaza femeie de serviciu in zona Pipera - Tunari, la program de 8 h/zi (dupa amiaza), salariu avantajos, tichete de masa, decontare transport; ☎0728.855.453

912. **Femeie** serviciu program luni - vineri 8 ore/zi, salariu motivant si bonuri de masa. Zona Drumul Taberei, Grivita si Piata Muncii. ☎0733.117.450 resureumane@paflora.ro

913. **Femeie** serviciu pt. cofetarie patiserie zona Berceni, piata Straduintei, sunati de luni pana vineri intre orele 10.00-15.00; ☎0723.193.112

914. **Femeie** serviciu si spalator de vase, 5 zile pe saptamana, ☎0733.304.606 Costin@casaluica.ro

915. **Femeie** serviciu sector 1, pentru locatie fixa in Bucuresti, zona Piata Lahovari.Program luni-vineri, 8 h/zi, 12:00 - 20:00 . Se asigura carte de munca. Elena. ☎0728.330.747

916. **Femeie** serviciu si spalat vase, restaurant La Cave Restaurantul La Cave angajeaza femeie de serviciu si ajutor spalat vase pentru hotel restaurant in zona Militari, Apusului. Masa inclusa, lucru in ture, carte de munca. Salariu negociabil. **1.500 L;** ☎0722.294.445 pal.irina@yahoo.com

917. **Femeie** serviciu si vase, pentru restaurant Shorley cu sediul in Grozavesti, str. Economu Cezarescu nr. 50, S6, ☎0722.366.583 ion.sorlei@gmail.com www.shorleyrestaurant.ro

918. **Femeie** serviciu, pentru laborator cofetarie-brutarie, program 10.00-18.00, 5 zile pe saptamana, contract de munca; ☎0749.250.062/ 0757.116.733

savoare garantata de LUCA simigeria

SIMIGERIA LUCA ANGAJEAZĂ VÂNZĂTOARE ȘI MODELATORI CU SAU FĂRĂ EXPERIENȚĂ

Puteți să ne cunoașteți și să ne deveniți colegi. Persoană comunicativă cu zâmbetul pe buze, orientată către client. Atitudine pozitivă, implicare. Abilități de lucru individual și în echipă. Suntem flexibili și putem găsi cea mai bună variantă pentru tine!

SALARIU 2.000 LEI NET PLUS BONURI DE MASĂ

0723.059.813/ 0744.783.217

Firmă producție mobilier la comandă (București, zona Vitan) angajăm

TÂMPLARI PAL/ MONTATORI MOBILĂ

Cerințe: persoane muncitoare, experiență în domeniu, disponibilitate la lucru program prelungit.

Oferim: salariu fix, bonus lunar în funcție de performanțe, tichete de masă, plata orelor suplimentare, decontare transport RATB și Metrorex.

Telefon: **0723 667 880**

Băcănia Fermierului își mărește echipa.

ANGAJĂM VÂNZĂTOARE, BRUTAR cu experiență în panificație artizanală cu maia, **MĂCELAR LA VITRINĂ.**

2.500-4.000 lei.

0727.266.055

bacaniafermierului@yahoo.com

LOCURI DE MUNCĂ

MEGATPROM SA - Depozit Afumați

angajează **ABSOLVENT DE LICEU**
în vederea calificării la locul de muncă
OPERATOR CALCULATOR,
ŞOFER PROFESIONIST,
STIVUITORIST, AGENT VÂNZĂRI
MUNCITORI NECALIFICAȚI

EVENTUAL CAZARE. **0743 002 083**

919. **Femeie** serviciu, vase Restaurant angajeaza femeie de serviciu si spalator vase. Salariu motivant, program 2 zile cu 2 zile, masa asigurata. Posibilitate de crestere a salariului **2.000 L;** ☎0720.132.994

920. **Femeie** spalat vase, serioasa, harnica pentru autoservire zona Floreasca. Loc stabil de munca, cu contract, salariu atractiv; ☎0720.615.439

921. **Femeie** vase, restaurant The Mark angajeaza femeie la vase. Program 1zi/1zi sau 5zile/saptamana 8 h pe zi. Se asigura transport seara, ctr de munca si tips. Interviu zilnic la adresa locatiei Calea Grivitei 84-98 **1.800 L;** ☎0761.805.040

922. **Femeie** vase, Restaurantul 18 Lounge din Piata Presei la etajul 18, cauta persoana de incredere si muncitoare, salariu atractiv pentru postul de femeie vase, ☎0725.415.941

923. **Fendi** Kebap Angajaza Shaormar angajez shaormar pentru locatia din Str. Novaci Sector 5. ☎0765.171.822 office@fendikebap.ro

924. **Fete** pentru fast food cu sau fara experienta. Program flexibil. Contract full time pe perioada nedeterminata, **2.400 L;** ☎0740.060.708

925. **Fete** la fast-food in Cora Lujerului Militari chiar fara experienta, pentru servire clienti. Salariu 1.800 Ron in mana si mancare la alegere, program o zi (9-22) cu una libera. Cerem harnicie si seriozitate, **1.800 L;** ☎0723.705.385/ 0733.980.306

926. **Fete** la fast-food in Park Lake si Auchan Titan, chiar fara experienta pentru servire clienti la Rustic in Auchan Titan si Park Lake Titan. Salariu 1800 ron in mana si mancare la alegere. Program o zi (9-22) cu una libera. **1.800 L;** ☎0733.967.668

927. **Fete** la Fast-Food in Sun Plaza Berceni chiar fara experienta (se invata repede) pentru servire clienti. Salariu de inceput 1800ron si mancare, program o zi (9-22) cu una libera; ☎0723.705.385

928. **Fete** la fast-food in Veranda Obor si Auchan Vitan chiar fara experienta, pentru servire clienti la fast-food Rustic in Veranda Obor si in Auchan Vitan. Salariu 1600 ron, mancare si bonusuri zilnice, program o zi, 9-22, cu una libera, ☎0731.837.791

929. **Fete** operator magazin online Mediu de lucru relaxat si creativ, intr-un magazin de margele si produse handamde. Va rugam trimiteti CV la adresa georgeapreutesei@yahoo.com. Posibilitate de promovare, contract pe perioada nedeterminata. **1.800 L;** ☎0736.041.292 georgeapreutesei@yahoo.com

930. **Fete** pentru curatenie,ajutor bucatarie. restaurant angajam personal (fete) pentru curatenie; fete pentru ajutor bucatarie; ☎0721.259.439/ 0722.310.005

931. **Fete pentru impartit pliante 100 ron/zi, program 8 ore/z, zonele B-dul Chisinau, Sos. Oltenitei, Obor, Titan, ☎0761.657.108**

932. **Fete pentru impartit pliante, 100 Lei/zi, program 8 ore/zi, zonele Bd. Chisinau, Sos. Oltenitei, Obor, Titan; ☎0761.657.108**

933. **Fete,** modele online. Probleme cu banii? Noi te ajutam sa castigi lunar peste 3.000 de dolari. Cel mai bun studio din Bucuresti angajeaza. Nu conteaza varsta sau aspectul, conteaza dorinta de a face bani. www.fetish-world.ro ☎0730.752.752

934. **Finisatoare** Atelier Yvettes angajeaza finisatoare pentru incaltaminte dama lux la comanda. Contract de munca, salariu intotdeauna platit la timp, Concediile sunt platite. ☎0723.292.167 atelier@yvettes.ro

935. **Finisori,** parchet, glet, gresie Angajam 20 de finisori. Salariu brut 3.656 ron. Salariu net 3394 ron. Salariu net cuprinde: 2.879 ron in cont, 315 ron bonuri de masa, 200 ron bonus Paste si Craciun. Zona Auchan Militari. **3.394 L;** ☎0733.822.822 contact@transparentresidence.com

936. **Firma** autorizata Uber, Bolt, Clever-Go. Firma licentiata Partener Uber/Bolt/ Clever Go, gazduim soferi/soferite cu masina personala. Oferim cel mai mic comision de 3% pentru soferii nostri.Colaboram: Iasi, Timisoara, Bucuresti, Brasov, Cluj, **6.000 L;** ☎0761.415.491 businesscity34@yahoo.com

937. **Firma constructii angajeaza zidari si dulgheri. Se face contract de munca, salariu de la 150 lei/zi, cazare asigurata; ☎0765.600.088**

938. **Firma** de constructii angajeaza zugravi 140-170 lei/zi, rigipsari 140-170 lei/zi. Se ofera contracte de munca 8 ore, cazare gratuita pentru cei din provincie. Colaboram si cu echipe; ☎0733.981.422/ 0765.449.077

939. **Firma** de curatenie angajeaza personal Angajam fete pentru servicii de curatenie zona 1 Mai, 4h (18.00-22.00), zona parcul Cismigiu, 8 h. Contact: Flori, mobil. **1.500 L;** ☎0720.076.062 teomario@yahoo.com

940. **Firma** de curatenie angajeaza personal. Firma de curatenie angajeaza baieti pentru echipa de interventii, **2.400 L;** ☎0742.111.113 teomario@yahoo.com

941. **Firma** de distributie cosmetice si detergenti, cu depozitul pe sos. Magurele, angajeaza lucratori pentru pretatit comenzi in depozit; ☎0742.123.005 concret@office@gmail.com

942. **Firma** Fabi Total Grup angajeaza manipulant depozit si stivuitorist, salariu atractiv+ bonuri de masa. Sos. Berceni nr. 104, zona IMGB; ☎0723.625.444

943. **Firma instalatii angajeaza instalatori tehnico sanitari; ☎0784.220.189**

944. **Firma** productie mobilier la comanda (Bucuresti, zona Vitan) angajam tamplari PAL/ montatori mobila. Cerinte: persoane muncitoare, experienta in domeniu, disponibilitate la lucru program prelungit. Oferim: salariu fix, bonus lunar in functie de performante, tichete de masa, plata orelor suplimentare, decontare transport RATB si Metrorex; ☎0723.667.880

945. **Firma** productie sandwich-uri angajeaza sofer pentru distributie, zona centrala, Bucuresti; ☎0724.396.390

946. **Firma** serioasa cu vechime de 20 ani, personal atentie, ne marim echipa. Suntem o firma cu vechime pe piata, foarte serioasa, cu platile la zi. Angajam pentru a ne mari echipa. Depozitul se afla in zona Doraly Afumati. **2.250 L;** ☎0766.664.996/ 0766.664.996

947. **Firma** serioasa din bucuresti angajeaza instalatori Firma serioasa de instalatii angajeaza instalatori in domeniul instalatiilor sanitare, termice si de aer conditionat pentru santierele sale din BucurestiOferim salariu atractiv. Tel: ☎0744.535.867 monica.creteanu@calitek.eu

948. **Frigotehnist.** Electromagnetica S.A. angajeaza frigotehnist specializat in sisteme de aer conditionat. Mai multe detalii la numarul de telefon; ☎021.404.21.20

949. **Frizer** cu experienta minim 1 an Salariu atractiv 1900 lei, 500 bonus lunar, 920 lei carte de munca platita pe 8 ore, program 1 zi da 1 nu, 1 weekend da 1 nu, salon de 13 ani, minim de clienti 20/zi, zona metrou Gorjului, detalii la tel., **1.900 L;** ☎0724.357.422

950. **Frizer** cu experienta, Pantelimon, sector 2; ☎0765.686.493/ 0731.527.820

951. **Frizer** si coafeza angajez frizer si coafeza cu experienta de minim 5 ani. ☎0769.285.258 Ancutabalea@yahoo.com

952. **Frizer** si coafeza salon cu vechime 15 ani, vad format, aproape de ParkLake ☎0723.196.419

953. **Frizer,** frizerita cu experienta pentru salon situat in Auchan Crangasi. Salariul fix, carte de munca 8 ore, concediul de odihna platit ☎0744.352.013/ 0722.305.219 mona_popescu2005@yahoo.com

954. **Frizer,** frizerita, cosmeticiana cu experienta pentru salon situat in Auchan Crangasi. Salariul fix, carte de munca 8 ore, concediul odihna platit. ☎0722.305.219/ 0744.352.013 mona_popescu2005@yahoo.com

955. **Frizer,** minim 2 ani in domeniu, pentru salon cu vad din Colentina. Pentru interviuri suna-ne la: ☎0725.449.595

956. **Frizer,** zona Diham, salariu 2.200/ 15 zile, CM achitata de societate; ☎0724.133.585

957. **Frizer,** zona Obor, salariu 2.200 lei/ 15 zile, CM achitata de societate, **2.200 L;** ☎0724.133.585

958. **Frizer/ite, salariu 2.200 Ron/15 zile, CM achitata de societate, zonele Drumul Taberei, Rahova; ☎0721.000.376**

959. **Frizeri,** frizerite pentru salon sector 5, vechime 14 ani, o zi cu o zi, conditii legale de munca, fara limita de varsta ☎0744.811.796/ 0728.912.545

960. **Frizeri, frizerite, salariu 2.200 lei/ 15 zile lucrate, CM achitata de societate, zonele Bd. Chisinau, Iancului, Rahova, Drumul Taberei, Obor, Progresul, Titan; ☎0721.000.376/ 0724.133.585**

961. **Frizeri/ite, salariu 2.200 ron/15 zile, CM achitata de societate, zonele Berceni, Progresul; ☎0721.000.376**

962. **Frizeri/ite, salariu 2.200 Ron/15 zile, CM achitata de societate, zonele Iancului, B-dul Chisinau; ☎0773.893.325**

963. **Frizeri/ite, salariu 2.200 Ron/15 zile, CM achitata de societate, zonele Titan, Obor; ☎0724.133.585**

964. **Functionar** administrativ persoana de sex feminin, dinamica, cu o capacitate foarte buna de organizare si comunicare, rezistenta la stres, cunostinte pc pt activitate dispecerat, operare date si alte activitati in cadrul firmei. ☎0733.117.439 mariana.grigore@paflora.ro; resureumane@paflora.ro

965. **Ganesha** Caffe angajam ajutor bar, castig minim 3000 lei. Bauturi asigurate, punct de lucru: Barbu Vacarescu nr. 71. ☎0766.699.015

966. **Ganesha** Caffe angajam ajutor narghilist, castig minim 3000 lei, bauturi asigurate; punct de lucru Barbu Vacarescu nr. 71, ☎0766.699.015

967. **Ganesha** Caffe angajam ospatarita, castig minim 4500, bauturi asigurate, punct de lucru: Barbu Vacarescu nr. 71. ☎0766.699.015

DONA. Logistică

Angajăm **LUCRĂTORI** pentru
DEPOZITUL de medicamente din Chitila,
cu program de lucru în 2 schimburi
și cu transport asigurat din București.

Oferim: venit lunar garantat de **2270 lei net**
(salariu, tichete de masă, decont transport) și bonus
în funcţie de activitate - valoare maximă **400/550 lei net.**

Pentru detalii: **0723.113.195/0731.799.557**

968. **Gastropub** Energiea cauta ospatari, Energiea (6 ani pe piata) cauta colegi de sala, ospatari, cu experienta, program de lucru flexibil, bonuri, salariu, tips, decont taxi, mediu tanar de lucru, contract de munca, doar CV pe mail. madalina.oana.dumitrache@gmail.com

969. **Geronto Life, clinica particulara Sector 1, angajeaza urgent medici: medicina interna, cardiologie, neurologie si rezidenti; psiholog, infimiere, ingrijitoare si lucrator bucatarie. Relatii la: ☎021.667.40.60**

970. **Gestionar** (avantaj permis stivuitorist) si muncitor necalificat, SC productie mase plastice angajeaza pentru punctul de lucru situat in Bragadiru Ilfov, program 8h/ luni-vineri, pachet salarial atractiv ☎0733.053.493

971. **Gestionar** Firma producatoare mase plastice. Cerinte: responsabilitate, abilitati de lucru in echipa, atestat de stivuitorist, constituie avantaj, fara antecedente penale, Pantelimon, If. ☎0725.566.764 bestpack.ro@gmail.com

972. **Gestionar** Pentru firma de distributie bauturi, cu punctul de lucru langa Carrefour Militari. ☎0744.536.724

973. **GESTIONAR** pentru sectia productie la firma Zarea. Trimiteti CV la email sau depuneti personal la sediul din B-dul Bucurestii Noi nr. 176, sector 1. Transport metroul si autobuzul 697 sau 112, ☎02166700020 office@zarea.ro www.zarea.ro

974. **Gestionar** pentru societate din Bucuresti, Sos. Andronache (Colentina), usi tehnice/industriale. E Asteptam CV pe e-mail; ☎0740.854.097 personal@hsl.ro

975. **Gestionar** depozit, Ecovent Expert SRL angajeaza gestionar depozit cu experienta si cunostinte solide de limba rusa. ☎0725.663.375 valentina@ecovent.ro

976. **Gestionar** pentru depozit de marfa din Bucuresti, zona Bd. Timisoara crystal-cosmetics.moghioros@gmail.com

977. **Gestionar- accesorii confectii dama si ambalator, angajeaza firma confectii dama, zona Drumul Taberei; ☎0764.550.491**

978. **Gospodar/administrator** tehnic societate angajeaza pentru vizite la asociatiile de proprietari. Serios, cunostinte tehnice, termen lung. Salariu motivant. CV pe mail; ☎021.340.00.81 office@administrare.ro

979. **Gradinari** Firma de gardening angajam gradinari cu experienta. Sunati pentru detalii, ☎0729.900.930

980. **Gradinari** cu experienta pentru firma de gardening. Sunati pentru detalii ☎0729.900.930

981. **Gradinari** cu experienta, firma angajam pentru locatii in Bucuresti ☎0729.900.930

Stai de vorbă pe net și câștigi bani!
Încearcă și tu acum cel mai bine plătit job din România!
Conversații Online, fără nuditate
0720.418.000

982. **Grand** Hotel Continental angajeaza ospatar bistro si vanzator cofetarie. Joburile implica disponibilitate pentru lucrul in ture si cunostinte de limba engleza nivel conversational. Relatii la telefon: ☎0726.222.603

983. **Grataragii cu experienta pentru gratar carbuni sector 2, salariul platit zilnic sau saptamanal, 2.500-3.000- 3.500 lei/luna; ☎0772.123.277**

984. **Grataragiu** Zona Berceni angajam grataragiu Zona Berceni full time 5 zile pe saptamana. Miercuri - Duminica 12 ore pe zi !! **100 L;** ☎0733.304.606 COSTIN@CASALUICA.RO

985. **Grataragiu,** Bar&Grill Pe Motoare situat in Militari-Lujerului angajeaza grataragiu/lucrator fast-food. Tinuta curata si seriozitate. Experienta minim 6 luni. Carte de munca, program in ture. Salariu atractiv; ☎0726.721.031/ 0723.659.954 lulian_bancianu@yahoo.com

986. **Grataragiu,** locatia Piata Ramnicu Sarat, sector 3; ☎0799.099.057

987. **Grataragiu,** pentru beraria Cupsa Junior (zona Piata Progresul) urgent, in conditii avantajoase ☎0721.294.361/ 0721.294.362

988. **Grataragiu,** restaurant La Cocosatu, angajeaza grataragiu, pentru mai multe informatii va rog sa va programati la un interviu, nr.tel:/0736.44.57.37 ☎0736.445.737/ 021.232.87.96 office@lacocosatu.ro

989. **Grataragiu,** femeii vase, picol, ajutor bucatar; ☎0761.868.684

990. **Grataragiu.** Angajam grataragiu pentru restaurant situat in Bucuresti, sectorul 2. Experienta constituie un avantaj. Program in ture. Castiguri atractive. Pentru mai multe detalii contactati-ne. ☎0726.902.907 romeo_ktn@yahoo.com

991. **Hidroizolatori.** Firma constructii angajeaza hidroizolatori, contract de munca,cazare pentru provincie, salariu pe saptamana, cerem si oferim seriozitate; ☎0726.006.404

992. **Honda** Nord angajeaza consilier receptie mecanica Toyo Motor Nord (Honda Nord) este in cautarea unei persoane care sa ocupe postul de consilier receptie mecanica, se ofera mediu de lucru placut, salariu avantajos. ☎0728.859.048 vanessa.chirita@toyomotor.ro

993. **Honda** Nord angajeaza consilier tinichigerie suntem in cautarea unei persoane organizate, cu abilitati de comunicare foarte bune si care sa detina permis de conducere cat.B pentru a ocupa postul de consilier receptie tinichigerie -vopsitorie; ☎0728.259.768 vanessachirita@yahoo.ro

994. **Hostess** 8 ore pe zi, hostess online, experienta se castiga, se ofera seriozitate, exclus nuditate online. Ne puteti gasi si pe WhatsApp, la acelasi nr de telefon care este afisat pe site. **2.500 €;** ☎0761.775.756

995. **Hostess** Restaurantul Cherhanaua Ancora, situat in parcul Herastrau, angajeaza hostess. Salariu motivant; ☎0786.372.937 angajaripersonal.ancora@gmail.com

996. **Hostess** online exclusiv personal feminin. Salariu garantat pana la 6000 lei. Program flexibil 5-7h. Comision pana la 85%. Plata inca din prima zi pana la 2000 lei. Bonus angajare 2000 lei **6.000 L;** ☎0770.671.484/ 0760.657.114 officegorgonize@yahoo.com

997. **Hostess** online, program flexibil 5-7 h. Salariu garantat pana la 6.000 Lei + procent pana la 85%. Bonus angajare 2000 Lei. Decontare sauna, spa, fitness, gene si unghii. Contract de munca si asigurare medicala privat **6.000 L;** ☎0770.671.484/ 0764.140.118 officegorgonize@yahoo.com

998. **Hostess** online, program flexibil 5-7h. Salariu garantat pana la 6000 lei + bonus angajare 2000 lei. Decontare Sauna, spa, fitness, gene si unghii. Contract de munca si asigurare medicala privata. Castiguri intre 8.000-12.000 Lei **6.000 L;** ☎0770.671.484/ 0764.140.118 officegorgonize@yahoo.com

999. **Hostess** Online. Angajam hostess cu sau fara experienta in abordarea membrilor interesati de domeniul nostru de activitate; Oferim salariu de 3.500 lei net. Punct de lucru - Piata Unirii. Ne dorim sa faci parte din Echipa Unicorn Agency. Asteptam CV urile voastre la adresa de email sau programeaza-ti interviul la nr de telefon:, ☎0751.124.276 hello@unicornagency.ro

1000. **Hostess** restaurant daca ai o atitudine pozitiva si esti dornica de afirmare, vino in echipa Alioli! Ne dorim colegi energici, creativi, sa lucreze cu pasiune si daruire! Program: Joi-Duminica-12:30-21:30 8 Ore+1 Ora pauza **2.000 L;** ☎0733.304.950 office@alioli.ro

1001. **Hostess** restaurant The Embassy, zona Piata Romana/Lahovari. Candidata ideala: persoana dinamica si ospitaliera; abilitati foarte bune de comunicare. Salariu si program avantajos; **1.600 L;** ☎0733.500.300 office@embassy-one.ro

1002. **ICME** ECAB SA -CABLEL -fabrica de cabluri electrice angajeaza stivuitorist - pentru stivuitor de 5-7 tone -(autorizat ISCIR). Se ofera conditii foarte bune de salarizare, plata orelor suplimentare, prime lunare, prime cu ocazia sarbatorilor si tichete de masa. Candidatii interesati sunt invitati zilnic intre orele 09:00-15:00 la sediul companiei din Str. Drumul Intre Tarlale, nr. 42, Sector 3. Relatii la telefoanele: ☎021.209.04.15/ 021.209.03.09/ 021.209.01.10

1003. **ICME** ECAB SA -CABLEL -fabrica de cabluri electrice electrice si de telecomunicatii angajeaza Operatori in productie. Se ofera conditii foarte bune de salarizare, prime lunare, prime cu ocazia sarbatorilor si tichete de masa. Candidatii interesati sunt invitati intre orele 9.00-15.00 la sediul companiei din Str. Drumul Intre Tarlale, nr. 42, Sector 3. Relatii la telefoanele: ☎021.209.04.15/ 021.209.01.10/ 021.209.03.09

1004. **IDENTIFICATOR** piese, reprezentanta service camioane si remorci angajam identificator piese cu experienta, importator piese venit atract, necesar experienta, oferim conditii bune de lucru, bd. Preciziei nr. 11, CV la email ☎0749.102.603/ 0749.102.608 resurseumane@edparts.ro www.edparts.ro

1005. **Identificator** piese auto Importator piese camioane si remorci angajam identificator piese cu experienta. Oferim conditii bune de lucru si venituri atractive. Necesar experienta, bd. Preciziei nr. 11, CV la email, **4.000 L;** ☎0749.102.603/ 0749.102.608 resurseumane@edparts.ro

1006. **Incarcator-Descarcator** Societate Comerciala angajeaza manipulant marfa pentru depozitul de la Popesti-Leordeni jud Ilfov,cu/fara experienta,cu domiciliul in Bucuresti Sector 4 sau Popesti -Leordeni. Rel. la telef; ☎0766.079.364 jobs@indecogrup.ro

1007. **Incarcatori,** descarcatori, Baduc SA angajeaza incarcatori/descarcatori si macaragii pentru depozitul din Popesti - Leordeni ☎0745.101.251 liliana.constantin@baduc.ro

1008. **Infirmiera** Efectueaza curatenia incaperilor si a suprafetelor de lucru. Executa operatiile de dezinfectie, acorda ingrijirile de igiena pacientilor, ☎0736.633.690 alina.irianu@gralmedical.ro

1009. **Infirmiera** pentru copii cu dizabilitati zona Fundeni. Cerinte: fire calma, rabdatoare, empatica, responsabila. Pentru mai multe detalii, sunati la: ☎0727.805.011/ 0726.065.350 adina.nache@fundatianane.ro

1010. **INFIRMIERA, INFIRMIER ANGAJAM PENTRU CAMIN DE BATRANI ZONA PANTELIMON; ☎0769.606.639**

1011. **Infirmiera/ingrijitoare** angajez infirmiera/ingrijitoare, camin batrani zona Colentina, salariu motivant, carte de munca, bonusuri de performanta; ☎0720.007.085 office@butterflysolutions.ro

1012. **Infirmiere** pentru camin de batrani, program 24 ore/48, 250 lei, Calea Giulesti nr. 284, sector 6, Bucuresti, Camin privat Sf. Mina; ☎0736.045.877/ 0766.452.594

1013. **Infirmiere,** program 24/48 si femeie de servici program 4 ore/ zi, angajam pentru camin de batrani sector 6; ☎0722.402.297

1014. **Infirmiere,** femei de serviciu, asistenti medicali, kinetoterapeuti pentru centru privat de recuperare in Bucuresti; ☎0799.755.553/ 0785.352.720

1015. **INGINER** constructor cu experienta pt. societate de constructii. Rog CV la adesa de mail, simona@imogroup.ro

1016. **Inginer** agronom, angajam urgent, maxima seriozitate, conditii buna de munca, la 30 km de Bucuresti, Ilfov; ☎0745.012.311

1017. **Inginer** industria alimentara responsabilitati: urmareste respectarea programarilor de productie; coordoneaza activitatea din sectia de productie; calculeaza consumurile si evalueaza pierderile; etc ☎0742.224.682/ 0753.021.361 marina.babarogu@mandyfoods.ro

1018. **Inginer** instalatii cu experienta pentru societate de constructii. Rog CV la adesa de mail ☎0753.112.729 simona@imogroup.ro

1019. **Inginer** instalatii gaze si ct autorizat ANRE+ISCIR pentru un mare distribuitor national, cu experienta in domeniu si permis cat. B. Pachet motivant de beneficii, program flexibil, asigurare medicala privata, etc **3.800 L;** ☎0720.026.156 cornel.feraru@personnel.com.ro

1020. **Inginer** ofertare firma ctii buc, angajam ing ofertare dep tehnic, experienta in licitatii publice. Rog seriozitate. Pachet salarial atractiv. **1.500 €;** ☎0737.450.801 cristina.dumitru@alpenside.ro

1021. **Inginer** ofertare, usi tehnice/ industriale pentru societate din Bucuresti, Sos. Andronache (Colentina), usi tehnice/ industriale. Experienta in ofertare tamplarie PVC, aluminiu, usi metalice, constituie avantaj. Asteptam CV pe e-mail ☎0740.854.097 personal@hsl.ro

1022. **Inginer** tehnolog SC Emerson Technik Maschinenfabrik SRL angajeaza inginer tehnolog. Proiectam si construim uitilaje pentru industria alimentara. Intocmirea tehnologiilor pe baza desenelor primite. ☎0726.711.206 iulian.baiceanu@emerson-technik.eu

1023. **Inginer,** productie confectii metalice fabrica de confectii metalice angajeaza Inginer cu experienta in productie confectii metalice. Cunostinte obligatorii CAD; Office. Relatii la nr de telefon sau CV la adresa. ☎0731.848.899 office@kemfort.ro

1024. **Inginer. Firma de constructii angajeaza inginer pentru ofertare, devize si licitatii, agent de vanzari tigla metalica; ☎0721.614.189 modern-creativconstruct@gmail.com**

1025. **Inginer/** tehnician reparatii centrala termice, posesor de carnet de conducere cat. B. Angajam inginer coordonare lucrari instalatii gaze naturale, posesor de carnet de conducere cat. B. Oferim salariu atractiv. Se cere experienta si seriozitate; CV la email sau la tel. ☎0730.591.939 office@iproexem.ro

1026. **Ingineri,** gestionari, societate multinationala angajeaza ingineri electromecanici (inclusiv absolventi) si gestionari depozit. CV pe mail office@internationalrhr.ro

1027. **Ingrijire** barbat paralizat Am nevoie de colaborare cu o doamna in putere, deoarece trebuie sa fiu ajutat la ridicarea pe scaunul rulant, pe pat, etc. Vârsta maxim 50 ani. Programul este intern cu 5 zile libere pe luna. ☎0722.635.507 iuliancroitoru39@yahoo.com

1028. **Ingrijire** batrana intern Cautam doamna cu experienta si recomandari ingrijire batrana la pat, 85 ani, **2.600 L;** ☎0724.047.365

1029. **Ingrijitoare** copii angajam pentru gradinita particulara zona Militari Residence, salariu motivant, mediu de lucru placut. ☎0733.003.300

1030. **Ingrijitoare pentru Scoala gimnaziala nr. 21 Bucuresti, zona Titan; ☎0761.746.367**

1031. **Ingrijitoare - curatenie after school, sector 1. Asigura curatenia, serveste masa. Experienta, seriozitate, contract, salariu 1.800-2.200 Ron, program 8-17; ☎0768.929.291**

1032. **Ingrijitoare** batrani la domiciliu in Bucuresti Cautam ingrijitoare pentru batrani la domiciliu, in Bucuresti, full-time. Oferim seriozitate si posibilitatea unei colaborari frumoase pe termen lung. **1.500 L;** ☎0785.605.570 topmedassistance@yahoo.com

1033. **Ingrijitoare** birouri, executa zilnic lucrari de igienizare si curatenie specifica spatiilor din cadrul cladirilor de birouri Novo Park (Pipera). Program 2 schimburi, luni-vineri, 8 h (06-14/12-20). Pachet salarial 1900 lei. **1.900 L;** ☎0751.017.988 hr@genesisproperty.net

1034. **Ingrijitoare** copii + curatenie, program 8 ore, zona Pipera. Detalii la tel. intre orele:08.00 - 16.00 ☎0748.238.684 vali.diana@yahoo.com

1035. **Ingrijitoare** copii Gradinita Eurokid, sector 4, angajeaza ingrijitoare copii. Detalii la tel sau cv la: info1@gradinitaeurokid.ro ☎0731.732.734/ 0720.018.469 info@gradinitaeurokid.ro

1036. **Ingrijitoare** copii pentru gradinita particulara, cautam o persoana calda, prietenoasa, rabdatoare. Experienta anterioara nu este necesara. Atributii: curatenie in gradinita, acorda ajutor copiilor la masa si la toaleta etc. Detalii la nr. tel. ☎0720.046.557/ 0785.274.300 cosmopolis@gradinitabutterfly.ro

1037. **Ingrijitoare** copii, gradinita particulara cu predare in limba germana, cu locatia in Otopeni, angajeaza ingrijitoare pentru copii. Relatii suplimentare la tel. **1.800 L;** ☎0799.471.000

1038. **Ingrijitoare** gradinita privata, adresa: str. Smaranda Braescu, sector 1 - la 5 minute de metrou Aurel Vlaicu. Program de lucru: 09:00 - 17:30, contract de munca, 1700 lei in mana, detalii la telefon. **1.700 L;** ☎0771.698.184 secretariat@kidsatwork.ro

1039. **Ingrijitoare** intern pt. persoana 75 ani, doamna nu este imobilizata la pat, se poate deplasa singura, manca, dar are nevoie de asistenta continua. Ingrijitoarea trebuie sa aiba experienta, intre 25 ani - 60 ani, sanatoasa, activa, blanda. ☎0740.945.630

1040. **Ingrijitoare** interna pentru o persoana varstnica in sistem intern, salariu motivant. ☎0799.358.277 ingrijire.seniori.acasa@gmail.com

1041. **Ingrijitoare** pentru copii, cresa particulara zona Rond Cosbuc angajeaza o persoana foarte sociabila, minim de experienta cu cei mici, copiii au de la cateva luni-3 ani. Se lucreaza in ture (6-14 si 12-20), de luni-vineri ☎0723.274.924 office@roxybaby.ro

Selectăm în vederea angajării
AGENȚI de PAZĂ
din București cu atestat.
Salarii garantate și plătite la timp,
tarife cuprinse între **8 și 9 lei/oră**.
IRBIS Guard Grup
Persoană de contact Aurel,
tel: 0786.189.306
Rugăm seriozitate!

1042. **Ingrijitoare** varstnici, angajare imediata ingrijitoare interna pt. varstnica nedeplasabila, 3.000 L. Ingrijitoare interna pt varstnic deplasabil, 2.500 L. Ingrijitoare interna pt varstnica deplasabila, 2 sapt lucrate, 2 libere, 1.500 L **3.000 L;** ☎0724.617.662 office@famileto.ro

1043. **Ingrijitoare,** cresa privata angajeaza ingrijitoare. Cerinte: serioasa, punctuala, stabila fizic si emotional, empatica, blanda si rabdatoare. Experienta in domeniu reprezinta un avantaj. ☎0729.199.218

1044. **Ingrijitoare-curatenie** after school sector 1, asigura curatenia, serveste masa. Experienta, seriozitate, capacitate de munca, serviabilitate, atenta la detalii, iubitoare copii. Se ofera contract, salariu 1800-2200ron, program 08-17. **2.000 L;** ☎0768.929.291 egusimona@yahoo.com

1045. **Ingrijitor** adapost catei. Cazare, salariu, mancare, tigari; ☎0768.560.768

1046. **Ingrijitor** animale cabinet veterinar Cabinet veterinar zona Sos. Giurgiului, Bucuresti, angajeaza ingrijitor animale de companie (caini si pisici), program L-V 8:30-16:30, doua weekenduri pe luna. Contact, ☎0751.511.313 Cabinet.medvet@gmail.com

1047. **Ingrijitor** copii, gradinita privata, personal ingrijire copii pentru gradinita. Beneficii si promovari, in functie de implicare si seriozitate, sector 5. ☎0724.224.455

1048. **Ingrijitor curatenie. Asociatie de proprietari, zona Bulevardul Unirii, angajeaza ingrijitor curatenie, numai pensionari. Telefon: ☎0722.223.780**

1049. **Ingrijitor** spatii exterioare parcare, Rin Grand Hotel cauta persoana muncitoare si serioasa pentru efectuarea curateniei in parcare, in toate spatiile exterioare ale hotelului, colectarea gunoiului, precum si ingrijirea spatiilor verzi ☎0730.777.210 resurseumane@rinhotels.ro

1050. **Ingrjire** batrani, caut persoana pentru ingijire batran la domiciliu cu program permanent. Ofer casa si masa. Persona ingrijita se deplaseaza greu cu cadru. ☎0722.508.344 mihaela.zanfir@yahoo.com

1051. **Inspector** ITP zona Colentina (vad foarte bun) salariu motivant, rog seriozitate. **2.000 L;** ☎0734.084.343

1052. **Inspector** resurse umane (personal si salarizare) si intocmirea altor documente specifice activitatilor frmei. Cerinte: cunostinte personal, salarizare, PC, capacitate de comunicare si exprimare ☎0733.117.439 mariana.grigore@paflora.ro ;resureumane@paflora.ro

1053. **Inspector** securitate, agenti paza femei/ barbati, interviu Splai Independentei nr. 2 K, L-V, orele 11.00-16.00; ☎0753.258.914/ 0753.258.921

1054. **Inspector** zonal, firma de paza angajeaza inspector zonal. ☎0755.112.226 steinberg.marius@soimiigs.ro

1055. **Instalator** cu experienta instalatii gaze naturale, cautam persoane cu experienta in executia instalatiilor de gaze naturale, oferim un salariu atractiv, seriozitate si siguranta locului de munca. Contactati-ne pentru a stabili un interviu la sediu ☎0731.015.015/ 021.345.55.51 emgazconstruct@yahoo.com

1056. **Instalator** cu experienta sau fara experienta Societate comerciala angajeaza instalatori cu experienta sau fara experienta, pentru instalatii sanitare, termice si climatizare. Program de L-V, salariu motivant. Bucuresti, sector 4 zona Brancoveanu; ☎0728.966.444 tebysaniterm@gmail.com

1057. **Instalator** gaz cu experienta Societate autorizata ANRE,angajeaza instalatori cu experienta in executia de instalatii de utilizare, bransamente si conducte gaze naturale si sudor OL gaz. Se ofera carte de munca si bonusuri, masina. **3.500 L;** ☎0761.115.116 rual.cinimod@gmail.com

1058. **Instalator** Gaze autorizat ANRE (EGIU) pentru un mare distribuitor national, cu experienta in domeniu si permis cat. B. Pachet motivant de beneficii, program flexibil si posibilitati de avansare **3.000 L;** ☎0720.026.156 cornel.feraru@personnel.com.ro

1059. **Instalator** gaze cu experienta Societate autorizata ANRE angajeaza instalatori cu experienta in executia de instalatii de utilizare, bransamente si conducte gaze naturale si sudor OL gaz. Se ofera carte de munca si bonusuri, **3.200 L;** ☎0761.115.116 dsf.project.retele@gmail.com

1060. **Instalator** gaze naturale societate autorizata ANRE angajeaza instalatori cu experienta in executia de instalatii de utilizare, bransamente si conducte gaze naturale. **3.000 L;** ☎0745.069.814 office@eurogazconstruct.ro

1061. **Instalator** Hvac, termice, Firma angajeaza instalatori termice, HVAC, sanitare cu experienta in domeniu. Posturi disponibile: 4 (echipa). L-v 8-17. Contract perioada nedeterminata. ☎0729.997.666 office@ager-construct.ro

1062. **Instalator** intretinere cladiri, de birouri in Bucuresti. Experienta de minim 3 ani constituie avantaj. Oferim cadru de lucru stabil si profesionist. Detalii la telefon. ☎0726.770.658 career@coralconstruct.ro

1063. **Instalator** termice sanitare, gaze, cu/fara carnet conducere cat. B, societatea Corola Instalatii SRL angajeaza instalator. Se angajeaza personal cu experienta, salariu atractiv; ☎0722.311.044/ 0746.212.221 sabin.dumitru@gmail.com

1064. **Instalator** termice si HVAC, Firma Ager Construct angajeaza instalatori termice, sanitare si HVAC. Program l-v 8-17. Salariul intre 2800-3700 in functie de experienta, contract pe perioada nedeterminata. ☎0729.997.666 office@ager-construct.ro

1065. **Instalator** termice si sanitare Angajez instalator tehno-sanitar. Caut o persoana serioasa, proactiva, onesta, care are experienta in domeniul instalatiilor termo-sanitare. Avantaj cei care detin permis si au cunostinte de electrica **2.800 L;** ☎0727.356.330 georgescuionutsorin@yahoo.com

1066. **Instalator,** cu experienta pt societate de instalatii sanitare ?i termice. Diverse puncte de lucru in Bucuresti. Salariu este negociabil si confidential. ☎0722.692.595 stancu_adrian1983@yahoo.com

1067. **Instalator,** Imobiliare Solutions Group, firma de constructii, angajeaza instalatori calificati, cu experienta, constructie 4 blocuri cartier rezidential sector 5. Toate detaliile se discuta la interviu. ☎0753.112.729 simona@imogroup.ro

1068. **Instalator,** ajutor instalator pentru lucrari de instalatii sanitare si termice, program L-V, carte de munca, rog seriozitate; ☎0767.390.449

1069. **Instalator,** ajutor instalator si muncitori necalificati pentru lucrari de instalatii sanitare, termice, apa, program L-V si CM, dorim persoane serioase si stabile, salariu motivant ☎0767.390.449

1070. **Instalator,** ajutor instalator, pentru lucrari de instalatii sanitare si termice, program l-v si cm. Societatea noastra cauta persoane serioase care doresc un loc de munca stabil. ☎0767.390.449

1071. **Instalator,** salariul net 3294 lei Salariul brut 3656 lei, salariul net 3294 lei format din 2879 in cont, 315 lei bonuri de masa, 100 lei/ luna bonus de sarbatori. Zona de lucru: Auchan Militari. Program L-V. **3.294 L;** ☎0733.822.822 contact@transparentresidence.com

1072. **Instalator,** sudor, instalatii sanitare/termice Angajam instalatori cu experienta, sudori cu experienta in domeniul instalatiilor. Program Luni-Vineri 8ore/zi. Lucrari industriale, pentru persoanele din afara Bucurestiului putem oferi cazare. **3.200 L;** ☎0742.786.277

1073. **Instalatori** 3000 lei instalatii in blocuri noi si blocuri cu destinatie de birouri. ☎0733.788.523 mironadrian330@gmail.com

1074. **Instalatori** Cautam instalator profesionist, pentru sisteme sanitare, termice si electrice, care sa aiba un mod de lucru atent, orientat spre client si prestarea serviciilor. **3.000 L;** ☎0724.541.561/ 0724.541.561 rudolf.likker@yahoo.com

1075. **Instalatori** cu experienta sau incepatori, salariu avantajos, bonus de performanta contract de munca, medicina muncii. Program de lucru: luni - vineri. Fara deplasari in afara Bucurestiului; ☎0722.530.125 vladimir@neptuneng.ro

1076. **Instalatori** Dorim sa ne marim echipa de instalatori. Program de lucru 07 30 - 16 30, o ora pauza de masa de luni pana vineri. Salariu la doua saptamani, tichete de masa, contract de munca perioada nedeterminata; ☎0751.517.441

1077. **Instalatori pentru ansamblul rezidential, salariile la timp, conditii avantajoase. Informatii la: ☎0727.603.233**

1078. **Instalatori** 3500 lei cu contract legal lucrari pe santier; ☎0733.788.523

1079. **Instalatori** calificati/ necalificati. Societate angajeaza instalatori calificati/ necalificati pentru instalatii gaze, instalatii termice, cu/ fara permis auto, zona Piata Sudului. Carte de munca si SSM, conditii salariale foarte bune; ☎021.527.43.46/ 0788.346.395

1080. **Instalatori** cu contract de munca, program 8 ore, constructii civile si industriale. ☎0723.621.990 superinstalserv@gmail.com

1081. **Instalatori** cu experienta, angajam 2 instalatori si 1 ajutor de instalator pentru societate de instalatii termice si sanitare, oferim seriozitate, contract de munca salariul real, prima, masina. Detalii la tel. ☎0740.036.805 mst_generalinstal@yahoo.com

1082. **Instalatori** cu experienta, Radion Instal, angajeaza instalatori cu experienta, salariu atractiv intre 3000-3500 lei in functie de experienta. Rog seriozitate. **3.500 L;** ☎0721.660.407 radioninstal@yahoo.com

1083. **Instalatori** cu experienta, salariu incepand cu 2.700 lei net. Firma serioasa, **2.700 L;** ☎0751.057.003 office@tcztotalservice.ro

1084. **Instalatori** gaze cu sau fara experienta, pentru verificari/ revizii, montaj senzori, executie instalatii gaz ☎0735.923.756 contact@grandgaz.ro

1085. **Instalatori** pt. ansamblu rezidential, salariile la timp, conditii avantajoase. CV la: gabriela@metropolitanresidence.ro

Vino în echipa noastră - angajăm
DULGHER, ZIDAR
Şantiere în zona București Nord și Ilfov
Tel: 0752.241.519
adrianadexim@gmail.com

LOCURI DE MUNCĂ

MUNCITORI sau FAMILIE MUNCITORI

pentru îngrijire grădină.

Ofer cazare, seriozitate, la 16 km de Bucureşti.

0732.655.768

1086. **Instalatori** sanitare si termice, salariul de la 3.000 Lei pt. lucrari in Bucuresti, program de lucru 8 ore, luni-vineri ☎0722.259.452 trams_cs@yahoo.com

1087. **Instalatori** si electricieni contract de munca la 8 ore, salariu motivant, program de luni pana vineri. ☎0763.914.254 mihaicristianichim@yahoo.com

1088. **Instalatori** si electricieni, firma de instalatii angajeaza instalatori termice, sanitare si electricieni pentru santiere Bucuresti. Oferim carte de munca, salariu corelat cu experienta si rezultate. ☎0723.161.488 office@vestgrupinstal.ro

1089. **Instalatori** tehnico sanitari si sudori Firma instalatii angajam instalatori si sudori cu experienta, pentru instalatii termice, sanitare si climatizare. Se ofera salariu atractiv in functie de experienta. ☎0733.561.514

1090. **Instalatori** termice si sanitare, posesori de permis conducator auto categoria B si nu numai cazier curat pentru SC Util Instal 96 SRL. Angajam si ucenic calificare la locul de munca (seriozitate) ☎0744.500.595 util_instal96@yahoo.com

1091. **Instalatori** termice, pentru sanitare si termice. Lucrari in Bucuresti. Contract de munca. Relatii la tel. ☎0733.242.265 instalatii.hit@gmail.com

1092. **Instalatori,** electricieni,muncitori necalificati angajam instalatori, electricieni, muncitori necalificati, se ofera contract de munca, salariu motivant. ☎0763.914.254 mihaicristianichim@yahoo.com

1093. **Instalatori,** lacatusi angajam instalatori, lacatusi tevari pentru lucrari de instalatii sprinklere si hidranti, sanitare, hvac, salariu motivant, bonuri de masa, contract, cazare, plecari in strainatate www.brenneka.ro ☎0756.047.999/ 031.431.30.95

1094. **Instalatori,** oferim cazare pentru provincie 3000 lei, contract de munca legal. ☎0733.788.523

1095. **Instalatori,** sudori angajeaza firma SC Thermoflux SRL, ptr.activitate pe santier in Bucuresti, contract individual de munca pe perioada nedeterminata. ☎0752.196.466/ 031.410.96.08

1096. **Institut,** zona Piata Sudului, angajeaza zugrav, instalator, sudor specialist hidroizolatii, electrician; ☎0735.786.114

1097. **Instructor** auto, scoala de soferi, angajam instructor auto categoria B, profesor atestati ARR. Conditii avantajoase. Tel. ☎0767.838.932 scoalasoferibucuresti@yahoo.com

1098. **Instructori** auto categoria B - angajeaza scoala de soferi Dinu; ☎0769.555.777/ 021.224.16.53 dinuauto-total@yahoo.com

1099. **Instructori** auto categoriile B, C, C+E, angajam pentru scoala de soferi Rodell, pentru sediul din Bucuresti, sector 6; ☎021.444.23.23/ 021.444.25.25 scoala@rodell.ro

1100. **Interkosmos** Uitzendbureau, serviciu stabil pe termen lung. Program de munca de minim 40 ore. Salariu corect platit, mereu la timp.Fara taxe sau comision de angajare ☎0749.659.457 select3@interkosmos.nl

1101. **Invatatoare** Doamna invatatoare (6 ore/zi) pentru preluare copil 7 ani de la scoala, servire masa, somn pranz, efectuare teme, citit, alte activitati scolare. Dupaamiaza de insotit 2 copii la activitati sportive, parc. **2.500 L;** ☎0728.964.570 office@contabilserv.ro

1102. **Invatatoare,** scoala particulara din zona Pipera cauta invatatoare pentru a-si mari familia. Cerinte: persoana responsabila, implicata, vesela, cu dragoste de meserie si copii ☎0722.512.577 alina@happychildrenacademy.ro

1103. **Junior** Manager. Echipa noastra de profesinisti isi cauta supercolega. Ai capacitatea de a lucra cu clientii, esti o persoana dinamica, dornica de munca si dezvoltare personala, atunci te invitam la noi, pentru a ne cunoaste mai bine; ☎0725.449.595

1104. **Kinetoterapeuti,** asistenti medicali, infirmiere, femei de serviciu pentru centru privat de recuperare in Bucuresti; ☎0785.352.720/ 0799.755.553

1105. **La** Fantana angajeaza soferi distributie apa Care sa detina permisul de conducere categoria B (minim un an). Oferim salariu 2.500 lei (2.300 net plus tickete de masa). Contact la numerele din anunt **2.500 L;** ☎0725.050.493/ 0732.713.290 recrutare@lafantana.ro

1106. **La** Placinte - Lant de restaurante din Bucuresti angajeaza bucatar, ajutor de bucatar, barman, ospatar, manipulant marfa, doamne pt. curatenie si pentru vase, livrator, operator call center. Program de lucru in ture pentru toate pozitiile, salariu atractivbonusuri de loialitate, posibilitate de promovare. Decont taxi la plecare; ☎0755.055.635

1107. **Laborant,** productie inghetata, Gelato Mio isi mareste echipa. Daca vrei sa faci parte dintr-o echipa care imbina utilul cu placutul, care este in curs de extindere si iti doresti sa evoluezi, te asteptam. **2.000 L;** ☎0771.415.484 radu@gelatomio.ro

1108. **Lacatus** (polizator). Detalii la sediul Radox, Bd. Timisoara 80, sector 6; ☎021.444.07.41

1109. **Lacatus** - sudor, cu varsta peste 50 ani, in sector 5; ☎0744.670.480

Societate Comercială angajează

MUNCITORI CU EXPERIENȚĂ ÎN DOMENIUL CONSTRUCȚIILOR, ca:

RIGIPSARI şi MONTATORI PARDOSEALĂ FLOTANTĂ

C.M. şi un salariu de 3.500 - 4.000 lei bani în mână, pe perioadă nedeterminată.

0785.746.141/ 0722.228.818 0722.226.162

1110. **Lacatus** confectii metalice program L-V 8-17. Zona Piata Muncii ☎0764.470.653 office@kaustik.ro

1111. **Lacatus** confectii metalice, cu experienta, angajam in com. Vidra Berceni, sector 4. Se ofera transport de la P-ta Sudului, tichete (15 lei/zi), Salariu 2.200 - 3.000 Lei net (neg), Program L-V 8h00 - 16h30 ☎0731.227.729

1112. **Lacatus** confectii metalice, urgent, realizeaza mobilier din inox, lucrari de lacatuserie, lucru cu desene tehnice, intelegere desene tehnice de ansamblu si are cunostinte de asamblare diverse instalatii. **2.500 L;** ☎0752.090.192 daniela.stefan@valmix.ro

1113. **Lacatus** confectii, strungar Societate Comerciala angajeaza lacatus confectii, stungar, Cartier 23 August, Sector 3, Bucuresti.

1114. **Lacatus** cu experienta in confectii metalice, fier forjat, balustrade, porti, salariu deosebit, **4.000 L;** ☎0723.451.735

1115. **Lacatus** mecanic pentru statia de sortare Glina. Obligatoriu cunostinte de sudura. Relatii zilnic intre orele 08-17, de luni- vineri; **3.600 L;** ☎0744.324.268 comagrab@yahoo.com

1116. **Lacatus** mecanic cu experienta cautam lacatus mecanic cu experienta, pentru zona Vidra. Se asigura transport din Bucuresti. Program Luni - Vineri 08:00-16:00. Se ofera 2.300 lei - 2600 lei + tichete de masa. Mariana. ☎0733.940.132 mtrasca@quanta.com

1117. **Lacatus** mecanic in Chitila, urgent 3 posturi citeste desenele de executie si fisele tehnice si confectioneaza piese conform specificatilor, polizeaza, grureste, decupeaza, fasoneaza, nituiese, sudeaza si lipeste elementele metalice si executat. **3.000 L;** ☎0799.904.275/ 021.436.00.06 liftkram@yahoo.com

1118. **Lacatus** mecanic si Sudori CO2 si TIG fabrica de confectii metalice angajeaza lacatusi confectii metalice si sudori CO2 si TIG. Detalii la numarul de telefon. ☎0731.848.899

1119. **Lacatus** mecanic, SC Chemoil Impex SRL, sector 2, angajeaza persoana cu aptitudini mecanice (lacatuserie, sudura electrica, autogen) pentru reparatii, confectionari de instalatii tehnologice ☎021.241.07.91 office@chemoil.ro

1120. **LACATUS MECANIC. OBLIGATORIU EXPERIENTA. SOSEAUA FUNDENI. ASIGURAM CAZARE; 4.000 L; ☎0751.066.511**

1121. **Lacatus** mecanic/manuitor decor angajam lacatus mecanic pentru teatru independent carnetul de conducere reprezinta avantaj; ☎0741.055.359 cristina.raducu@restaurantelisabeta.ro

1122. **Lacatus sudor. Firma angajam lacatus sudor confectii metalice, zona Bragadiru. Salariul atractiv; ☎0745.089.922**

1123. **Lacatus,** Angajez urgent. Pentru detalii sunati la numarul de telefon ☎0730.023.999 donluxconstruct@gmail.com

1124. **Lacatus,** mecanic pentru sisteme control-acces, interfoane, usi metalice. Constituie un avantaj experienta ca si conducator auto categoria B in Bucuresti, ☎021.335.84.20/ 0722.307.333 angajari@aba.ro www.abasecurity.ro

1125. **Lacatusi** mecanici ajustori si necalificati SC D G L Industrial SRL angajam in domeniul confectiilor metalice industriale si civile ☎0744.501.225 sterpugheorghe@yahoo.com

1126. **Lacatusi** si vopsitori constructii metalice societate de constructii metalice angajeaza lacatusi, vopsitori cu sau fara experienta, necalificati sau absolventi. Salariu motivant. Program 8:00 - 16:00. Contract de munca full-time. Zona Baneasa ☎0721.617.118 contact@metalcomplex.ro

1127. **Legator** sarcina firma multinationala de distributie, angajeaza 2 legatori de sarcina. Salariu motivant, bonuri de masa. Sos. Berceni, nr. 108, sector 4, Buc. Pt. detalii suplimentare tel. ☎0722.372.420 raluca.pantelimon@frankstahl.com

1128. **legatoreasa,** tipografie sectorul 4, angajeaza legatoreasa cu sau fara experienta. Relatii suplimentare la tel. ☎0723.842.660/ 0723.842.660/ 0722.807.748 office@unicart.ro

1129. **Live** activity Echipa Phoenix angajeaza personal feminin pentru conversatii online. Oferim: bonus angajare 4000 lei, avans 4000 lei din prima zi,bonus recomandare 1000 lei, procent 50%/ salariu fix pana la 6000 lei. **6.000 L;** ☎0761.505.505/ 0736.400.300 officepsk@yahoo.com

1130. **Livrator** cu experienta si cu masina perosnala. Decontam 10% consum. Salariu atractiv. Restaurant Sushi Terra din Afi Parc 3. ☎0743.153.333 alinariulet@mail.ru

1131. **Livrator** mancare cu autoturism propriu, doresti sa lucrezi intr-un startup de succes si sa castigi peste 5000 lei pe luna? Daca ai masina, esti serios si doresti sa muncesti, contacteaza-ne. Livram mancare de la restaurante partenere. ☎0771.302.820 office@caserola.ro

1132. **Livrator** pe scuter angajam pentru Dominos Pizza Sector 2, livrator pe scuter pentru program full-time (40 ore/saptamana) sau part time (30-20 ore/saptamana), flexibil. Nu se cere experienta ☎0754.031.256/ 0723.933.797 iulia.cringaru@gmail.com

1133. **Livrator** pentru Glovo Cluj castiguri estimate intre 1.000 si 2.000 Lei pe saptamana ☎0726.449.876/ 0784.039.818

1134. **Livrator** pizza zona Voluntari, Pipera, pizzerie angajeaza livratori cu masina personala, pe masina firmei sau pe scuter. Venitul lunar intre 3400 lei si 4000 lei. ☎0720.159.531 alina.hasegan@jeryspizza.ro

1135. **Livratori** Pizzerie cu program non-stop situata in zona Hala Traian, angajeaza livratori cu masina personala; ☎0730.313.190

1136. **Livratori** mancare Tineretului Restaurant Mahalaua Caramidarilor (Tineretului) angajeaza livratori/ soferi mancare si pizza vatra cu experienta. Domiciliul sector 3/4/5, fara antecedente. Cer referinte, cazier judiciar si cazier auto, **1.500 L;** ☎0764.159.999 bogdan@mahalauacaramidarilor.ro

1137. **Loc** de munca in colectiv prietenos, restaurant, salut. Vrei sa mergi la munca de placere? Oferim conditii bune salariale, bonus vanzari, masa, bani taxi. Posturi disponibile (femei sau barbati): ajutor bucatar si ospatar. Detalii la telefon. ☎0722.201.087

1138. **Lucrator** comercial pentru magazin Shop & Go in zona Obor - Mihai Bravu. Oferim salariu + bonuri de masa si bonusuri de performanta. Solicitam seriozitate. ☎0735.182.686 musofios@yahoo.com

1139. **Lucrator** bucatarie lucrator bucatarie pentru hotelul Sheraton. CV-urile se pot depune personal la receptia hotelului sau la adresa de email mentionata; ☎0742.081.800 hr@sheratonbucharest.com

1140. **Lucrator** bucatarie catering Catering angajam lucrator bucatarie cu sau fara experienta. Program: luni-vineri, 2.000-2.500 net. Oferim forme legale, salariu de doua ori pe luna. Sect 1, zona metrou1 Mai, Piata Chibrit. **2.500 L;** ☎0785.774.563 cateringsector1@gmail.com

1141. **Lucrator** bucatarie pentru preparat snitel, feliat mezeluri si cascaval, program 8 ore, salariu **2.000 L;** ☎0768.013.209

1142. **Lucrator** bucatarie tura de seara 2000 lei cu calificare la locul de munca. Salariu in mana 1800 Lei, o masa pe zi, transport asigurat pentru tura de noapte; ☎0800.080.080 callcenter@dodopizza.ro

cora

MANIPULANT MARFĂ

LA PLATFORMA LEGUME - FRUCTE

Unde?
La magazinul Cora Pantelimon
Ce presupune?
Depozitarea, expedierea mărfurilor care intră/ ies din depozitul legume fructe şi realizarea documentelor aferente.
Ce oferim?
Program flexibil (full-time), bonuri de masă, asigurare medicală, bonusuri în funcţie de productivitate
Cum?

Depuneți CV-ul pe mail: **recrutare@cora.ro**

sau sună la **0740.077.459**

0374.120.080; 0374.120.016

1143. **Lucrator** bucatarie, lucrator comercial restaurant, fast food 3F Mega Mall Pantelimon angajam lucrator bucatarie si lucrator preparare carne. Cv-urile sau datele dvs. de contact la numarul de telefon sau adresa de email, ☎0721.157.766 bucuresti@treif.ro

1144. **Lucrator** bucatarie, spalator vase mari pentru SC KALIMERA COM SRL. Cerinte: cunostinte limba engleza. CV pe mail la office@internationalrhr.ro office@internationalrhr.ro

1145. **Lucrator** cofetarie, consilier vanzari Consilier vanzari cofetarie, program 8h/ zi, salariu atractiv. **400 €;** ☎0723.701.348 office@artdessert.ro

1146. **Lucrator** comercial (F, M) pentru magazin alimentar zona Mihai Bravu 8 h sau 4 h, contract munca, masa, liber de sarbatori, fara limita de varsta; ☎0722.504.063/ 021.346.17.64

1147. **Lucrator** comercial Angajam lucrator comercial in cadrul unui lant de magazine de haine pentru copii, nu necesita experienta in domeniu si oferim contract de munca pe o perioada nedeterminata. ☎0735.210.473 office@doradortrading.ro

1148. **Lucrator** comercial angajez vanzator/ oare pentru magazin alimentar in zona Militari Ballroom. Ofer 1500/lunao zi cu o zi, practic 15 zile de lucru) in primele 3 luni, carte de munca pe 8h. Program magazin actual 7-20. ☎0745.834.690/ 0729.887.388 Gheonealuminita@yahoo.com

1149. **Lucrator** comercial casier cu experienta pt magazin Shop&Go Mega Image zona Titan, mai multe rela?ii la nr de tel. CV la adresa de mail. **2.100 L;** ☎0732.018.300 floraconstruct95@gmail.com

1150. **Lucrator** comercial Casier, casiera pentru magazin Mega Image situat in Calea Rahovei, intersectia Sebastian. Cerinte: seriozitate, corectitudine, punctualitate, lucru in echipa. Experienta pe casa de marcat; ☎0737.042.960 ionelaniculita.gabriela@yahoo.com

1151. **Lucrator** comercial cu experienta la Shop&go Mega-Image in Comuna Chiajna. **1.800 L;** ☎0723.229.787 xandrei_drag@yahoo.com

1152. **Lucrator** comercial Mambricolaj angajeaza lucrator comercial pentru magazinul din str sos Morarilir nr 2A, sector 2. Conditii bune de lucru. Asiguram training si perioada de acomodare. **2.300 L;** ☎0740.409.813 office@mam-bricolaj.ro

1153. **Lucrator** comercial pentru magazin Mega Image Shop&Go din Str. Armand Calinescu nr. 26 (sector 2). Salariu net (in mana) 1700 ron. Program 8 ore/zi, 5 zile/sapt. Experienta nu este necesara. **1.700 L;** ☎0730.712.741 ciprian.isopescu@yahoo.com

1154. **Lucrator** comercial pentru magazin Shop&Go situat in zona Pantelimon. Acordam carte munca, bonus performanta, colectiv serios. ☎0768.667.360/ 0745.775.995 mariustaut@yahoo.com

1155. **Lucrator** comercial si muncitor necalificat pentru magazin Shop & Go, ☎0732.983.169/ 0724.568.037/ 0760.863.821

1156. **Lucrator** comercial zona 13 Septembrie - Ispirescu. Alatura-te unei echipe tinere, cu mult entuziasm si pune-ti calitatile in valoare. Vei gasi oportunitatea de a invata lucruri noi si de a fi apreciat. Trimite CV, ☎0760.919.154 magazinshopgo@gmail.com

1157. **Lucrator** comercial - Constanta angajam lucrator comercial in Constanta, program de lucru fix, pachet salarial motivant. ☎0735.300.558 recrutare@regency-company.ro

1158. **Lucrator** comercial calificat, necalificat pentru depozit materiale de constructii, zona Bucurestii Noi, Laminorului. Conditii avantajoase, contract de munca nelimitat, salariu si bonuri masa; ☎0744.565.759/ 0765.506.187 comaromtrade@yahoo.com

1159. **Lucrator** comercial depozit magazin haine Cautam colegi noi pentru depozit haine second hand. Depozitul este situat aproape de statia de metrou Preciziei. Salariu atracticv 1700 lei. **1.700 L;** ☎0755.366.432

1160. **Lucrator** comercial Drumul Taberei, Orizont alatura-te unei echipe tinere, cu mult entuziasm si pune-ti calitatile in valoare. Vei gasi oportunitatea de a invata lucruri noi si de a fi apreciat. Programul de lucru in ture. Detalii la interviu. ☎0760.919.154 magazinshopgo@gmail.com

1161. **Lucrator** comercial la food truck baieti, cu sau fara experienta, care sa vanda si sa pregateasca hot-dog la festivaluri. Salariu in mana 1800 (trecut integral pe cartea de munca) + bonusuri + mancare. **1.800 L;** ☎0741.237.884 corina@zagerman.ro

1162. **Lucrator** comercial la Mega Image angajam lucrator comercial la Shop&Go Mega Image din Bdul Ion Mihalache 60. Program de 8 ore in 2 schimburi. Salariu si bonusuri. ☎0730.306.442 Echipainitiala@gmail.com

1163. **Lucrator** comercial parfumeriile D&P, parfumeriile D&P angajeaza fete, pentru standurile de parfumuri. **1.500 L;** ☎0743.112.340 mogosanu_marian@yahoo.com

1164. **Lucrator** comercial Peco statii in zona Chitila, pod Constanta, Pantelimon Lebada, Oltenitei IRA Berceni. Experienta in comert constituie avantaj, scolarizare gratuita, echipa unita si mediu prietenos de munca. **1.850 L;** ☎0734.920.701 camirod@yahoo.com

1165. **Lucrator** comercial pregatire comenzi, program de lucru este luni pana vineri in ture, in intervalul 7.30 -16.30/ 11.00- 20.00. Lucrator comercial receptie marfa, programul de lucru este de luni pana vineri in ture, in intervalul 7.30 -16.30/ 11.00- 20.00/ 20.00- 05.00, pt. companie romaneasca cu peste 25 ani experienta in domeniu. Beneficii: salariu atractiv (1.600-1.800 lei) caruia i se adauga tichete de masa, bonus performanta+ asigurare transport de la metru Pipera (sau decontare transport). Cautam persoane serioase si muncitoare. Experienta de lulcru este un avantaj, dar nu o cerinta obligatorie. Interviuri si detalii la nr. de tel. ☎0724.567.576

1166. **Lucrator** comercial Shop&Go Sector3 angajez lucrator comercial pentru Shop&Go Campia Libertatii. Oferim carte de munca si castiguri avantajoase! ☎0722.423.550 sergalex_2007@yahoo.com

1167. **Lucrator** comercial, angajez pt. magazin Shop & Go Giulesti 113, sef de tura cu experienta 12 luni, salariu 2000 ron net + bonusuri, ☎0729.181.467 adi.grigore67@yahoo.com

1168. **Lucrator** comercial, casier si receptioner marfa pt supermarket in zona Casa Poporului, Natiunile Unite. Bonusuri in functie de performante. Cv pe adresa de mail sau programari telefonice la interviu. **2.500 L;** ☎0722.134.036 Aiomarket@yahoo.ro

1169. **Lucrator** comercial, cautam personal (de preferat barbat), pentru aranjat marfa, ajutor aprovizionare, curatenie, pentru minimarket in sectorul 4, zona Grand Arena. Program de 9 ore/zi de luni pana sambata. **1.500 L;** ☎0726.197.179/ 0723.518.451 minimarketcrigali@gmail.com

1170. **Lucrator** comercial, daca esti o persoana corecta si serioasa, te asteptam sa faci parte din echipa noastra. Postul oferit este de lucrator comercial pentru magazin Shop&Go zona Sebastian. Salariul este de 1900 ron net. **1.900 L;** ☎0767.141.134 pitulice_radu@yahoo.com

1171. **Lucrator** comercial, echipa tanara, angajam persoane care doresc sa se alature echipei noastre, fara antecedente la locurile de munca anterioare. Lucrator comercial si implicit casier in magazin Shop & Go Rahova. **1.700 L;** ☎0751.250.088 ionutf2000@yahoo.com

1172. **Lucrator** comercial, femeie, cu experienta in domeniu, in cadrul celui mai mare lant de magazine second hand din Bucuresti, Monda (zona Constantin Brancoveanu, Alunisului, sector 4). Cerem seriozitate **1.850 L;** ☎0757.081.301 jobs@monda.ro

1173. **Lucrator** comercial, magazin alimentar, sector 3, zona Baba Novac, angajam personal cu experienta in domeniu pentru postul de lucrator comercial. Program 8 h/zi, carte de munca, salariu 1.800 Ron, net **1.800 L;** ☎0731.305.499/ 0722.697.088 lisa_fedak9@yahoo.com

1174. **Lucrator** comercial, Subway Unirii. Angajam lucrator comercial si sef de tura. Program flexibil, bonusuri la 6 luni, cautam persoane serioase, responsabile si cu spirit de echipa, pentru interviu va asteptam in locatie. **2.000 L;** ☎0747.339.911 subwayuniriii1@gmail.com

1175. **Lucrator** comercial, tutungerie zona Gara de Nord, angajeaza personal de preferat cu experienta in comert si gestiune.Persoanele interesate sa trimita CV pe adresa: ☎0722.235.289 mihai.lizar@gmail.com

1176. **Lucrator** comercial, vanzatoare pentru magazin haine dama. Complex comercial IDM Basarab. Program: o zi cu o zi, un weekend cu un weekend. L-s 10-20, d 10-16 Salariu: 1500-2000. ☎0722.638.183 radumiu2008@yahoo.com

1177. **Lucrator** comercial, casier pentru magazin Shop&Go, Mega Image, situat in zona Piata Romana, salariul este cuprins intre 1.600-1900, in functie de experienta **1.900 L;** ☎0725.735.973/ 0763.953.208 Ecarevet@gmail.com

1178. **Lucrator** comercial, casier si receptioner marfa casier si receptioner marfa pt. supermarket in zona Casa Poporului, Natiunile Unite. Cv-urile pe adresa de mail sau programari telefonice la interviu. **2.500 L;** ☎0722.134.036 aiomarket@yahoo.ro

1179. **Lucrator** comercial, casier, cu sau fara experienta, pentru magazine Shop&Go in sector 3 cu acces la metrou. Se efectueaza training la locatie, program in 2 schimburi (dimineata si dupaamiaza). Fara limita de varsta ☎0727.138.734

1180. **Lucrator** comercial, casier, pentru magazine alimentare, sector 3. Forme legale de munca din prima zi, salariu motivant, bonusuri, posibilitatea de a promova. Experienta nu este necesara dar reprezinta un avantaj; ☎0727.138.734

1181. **Lucrator** comercial, casier, pentru magazine Shop&Go situate in sectorul 3, Titan. Posibilitatea de a promova sef de tura salariu negociabil, program flexibil. Angajam si persoane in varsta ☎0727.138.734

1182. **Lucrator** comercial, hai in echipa SUBWAY! restaurantele Subway din Bucuresti - Piata Victoriei, Mall Vitan, Petrom Sos. Oltenitei, Sos. Alexandrei, Centrul Vechi si Militari- angajeaza Lucrator comercial! Detalii 0741448080. ☎0741.448.080

1183. **Lucrator** comercial, Mall Plaza (bd. Timisoara) angajam lucratori comerciali cu sau fara experienta pentru locatia noastra din Mall Plaza (bd. Timisoara, sector 6). Program 2 schimburi 8 h/zi. Contract pe perioada nedeterminata de timp ☎0739.835.601 hr@anapan.ro

1184. **Lucrator** comercial, operator PC, pt magazin accesorii mobilier. **2.000 L;** ☎0734.770.934

1185. **Lucrator** curatenie cautam persoana pentru curatenie exclusiv în spatii de birouri în Bucuresti, zona Romexpo.Program (8h/zi, l-v), salariu fix + bonuri de masa, contract de munca. Contacteaza-ne; ☎0741.279.876 adina.chiriac@iuliusmall.com

1186. **Lucrator** depozit Angajam lucrator depozit in cadrul unei cunoscute companii specializata in productia de furaje pentru animale, Ilfov. Locatie: Voluntari. Program: L-V in 2 schimburi. Nu necesita experienta. **1.900 L;** ☎0799.762.360 Job@personnel.com.ro

1187. **Lucrator** depozit angajam personel in cadrul unui important depozit, din Tunari. Program lucru in 3 schimburi. Transport asigurat din Bucuresti, Butimanu, Buftea, Dridu, Darza, Crevedia, Salariu atractiv + tichete de masa. **1.900 L;** ☎0799.762.360 Job@personnel.com.ro

1188. **Lucrator** depozit in cadrul unei recunoscute companii specializata in productia si distributia de produse cosemtice, zona Militari. Program: l-v in 2 schimburi. Transport asigurat de la Pacii. **1.750 L;** ☎0799.762.360 Job@personnel.com.ro

1189. **Lucrator** depozit pentru societate din Bucuresti, Sos. Andronache (Colentina), usi tehnice, industriale. E Asteptam CV pe e-mail; ☎0740.854.097 personal@hsl.ro

1190. **Lucrator** depozit (picker) Angajam in cadrul unui depozit de produse farmaceutice din Ilfov. Locatie: Chitila, transport asigurat. Program L-V 8-16 / 12-8. Experienta constituie un avantaj. **2.050 L;** ☎0799.762.360 Job@personnel.com.ro

1191. **Lucrator** depozit comuna Pantelimon angajam pentru pregatirea coletelor. Beneficii: carte de munca + tichete de masa ☎0724.363.804 anca.bogzoiu@farmasi.ro

1192. **Lucrator** depozit farmaceutic Ciorogarla, oferim conditii de lucru foarte bune si un pachet salarial motivant. Relatii la telefon. ☎0725.350.496

1193. **Lucrator** depozit jucarii sector 6, Valea Cascadelor pentru manipulare marfa si pregatirea comenzilor. Firma distribuitoare jucarii. Program l-v 8-17; salariu 2.400-500 ron negociabil.Disponibilitate imediata. ☎0722.699.820

1194. **Lucrator** depozit produse de gradinarit cu experienta, pentru pregatirea comenzilor, sortarea produselor, etc. Salarizare motivanta, program stabil intr-un singur schimb, decont de transport, etc, ☎0720.026.156 cornel.feraru@personnel.com.ro

1195. **Lucrator** depozit, angajam in cadrul unui depozit de produse publicitare din Bucuresti. Locatie: Incinta Faur, Sector 3, gura de metrou Republica. Program: l-v in 2 schimburi. Salariu atractiv, nu necesita experienta. **2.000 L;** ☎0799.762.360 Job@personnel.com.ro

1196. **Lucrator** depozit, descarcarea coletelor primite de la producator, verificarea acestora si pregatirea coletelor pentru expediere, asigurarea fluxului de intrari-iesiri, conform reglementarilor interne, salariu atractiv; ☎0744.594.240 info@zappatos.ro

1197. **Lucrator** depozit, manipulant marfa, pentru depozitul de bauturi din Soseaua Chitilei, salariu motivant, tichete de masa, detalii la telefon; ☎0744.629.531

1198. **Lucrator** depozit, Piker, urgent, lucrator in Popesti Leordeni (Sos. Oltenitei), carte de munca salariu 1.500 plus bonuri de masa, ore suplimentare platite. Se rediscuta salariul dupa 3 luni ☎0733.441.069

1199. **Lucrator** depozit/ manipulant marfa/ necalificat manipulare marfa, supraveghere masini, pentru tipografie zona Fundeni, salariu de inceput 1800 Ron. Program L-V, contract de munca pe perioada nedeterminata; **1.800 L;** ☎0723.187.377

1200. **Lucrator** in constructii+ finisaje SC Kaya Tur Construct SRL angajeaza lucrator permanent, montator placaje interioare si exterioare, montator pereti si plafoane din gips-carton si zugrav.Bucuresti; ☎0734.850.611 kaya.lup@hotmail.com

1201. **Lucrator** la masa pregatire/incheiere) pentru atelier marochinarie. Se cere indemanare si implicare, cu experienta sau fara, salariu pe card, bonuri de masa, 8 ore, luni-vineri, transport decontat integral zona metrou C. Georgian. **1.800 L;** ☎0725.336.770

1202. **Lucrator** la masa pentru atelier de marochinarie atelierul de marochinarie Wild Inga angajeaza lucrator la masa, program luni-vineri, 8 h, carte de munca, conditii exceptionale, zona Basarab. Salariu negociabil, decontam transport. **1.800 L;** ☎0721.331.269

1203. **Lucrator** productie publicitara cu/fara experienta angajam lucratori productie publicitara cu experienta in domeniu (in special colantare) si proaspat absolventi fara experienta pentru calificare. ☎0764.470.653 office@kaustik.ro

1204. **Lucrator** site online. Zona Fundeni magazin online incaltaminte, Fundeni, domiciliu in zona, program l-v 9:00-17:00, o sambata da, una nu program 9:00 - 14:00, cunostinte minimale de lucru cu calculatorul. Salariu pt. inceput 1600 ron **1.700 L;** ☎0799.842.443 fashionmirea@gmail.com

DIRECT-LINE INOX

CĂUTĂM COLEGI!

Direct Line Inox – Filiala Bucureşti angajează:

OPERATOR UTILAJ CNC/ TEHNICIAN

Relaţii la tel. **0738.674.418, 021.256.22.42**

sau CV la **cariere@directline.ro**

www.directline.ro

1205. **Lucrator** tehnic, angajam muncitor calificat, necalificat care va oferi suport tehnic echipei in cadrul lucrarilor de intretinere si reparatii, complexitate scazuta si medie, incarca, descarca materiale ☎0730.777.210 resurseumane@rinhotels.ro

1206. **LUCRATORI** comerciali/ merchandiseri pt. aprovizionarea si asezarea produselor pe raft in hipermarket-uri, verificarea termenelor de valabilitate. Se ofera contract de munca pe perioada nedeterminata. Experienta nu este necesara. Pentru mai multe detalii suna la tel. sau trimite CV la adresa de e-mail si te vom contacta; ☎0756.054.384 simona.goganau@trade-marketing.ro

1207. **Lucratori** comercial si sef magazin Shop@Go angajam lucratori comerciali si sef magazin pentru magazin Shop@Go-Mega Image, cu contract de munca si salariu deosebit. ☎0770.437.872

1208. **Lucratori** comerciali si casieri pt. minimarket zona Universitate; ☎0763.262.200

1209. **Lucratori** comerciali in depozit activitati de preluare si receptie produse, aranjarea in locurile de depozitare si pregatirea marfurilor (dupa comanda sau factura) pentru clienti **2.000 L;** ☎0728.420.054 office@gelutrade.com

1210. **Lucratori** comerciali pt societate de reciclare Societate angajeaza personal pentru manipulare si sortare deseuri de carton, hartie si plastic. Candidatii ideali trebuie sa fie persoane serioase si de incredere. Str V. Cascadelor, Autogara Militari. **1.600 L;** ☎0723.670.538

1211. **Lucratori** depozit tamplarie pvc, S.C. Marpet Grup S.R.L angajeaza lucratori depozit bucuresti tamplarie pvc. **2.800 L;** ☎0727.789.170

1212. **Lucratori** depozit, Dagmar angajeaza manipulanti marfa pentru depozit din sos. Chitilei. Relatii la tel., ☎0722.226.579

1213. **Lucratori** depozit, muncitori necalificati pentru manipulare marfa, pregatire comenzi. Cerinte: seriozitate, indemanare. Beneficii oferite: 1500 lei net+dupa prima luna tichete de masa, decont transport, bonusuri. **1.850 L;** ☎0726.322.261 office@nmcromania.ro

1214. **Macelar** angajez macelar cu experienta in zona Piata Resita (Macelarie la Turcu), Sector 4. Program flexibil, posibilitate de promovare. Telefon: ☎0762.660.381 Erenandreiimpex@yahoo.ro

1215. **Macelar** angajez macelar, sector 1, salariu atractiv, tichete de masa; ☎0723.282.402/ 0724.262.407 dliviu70@yahoo.com

1216. **Macelar,** macelarie Piata Minis angajeaza macelar. Relatii la nr. de telefon. ☎0766.480.382 pupuica5@yahoo.com

1217. **Macelari** pentru transare vita si oaie, sala de transare sect 3, angajam macelari cu experienta pt transare vita si oaie. Salariu atractiv ,mai multe detalii la telefon. ☎0737.910.710 liviu.sterea@aytlidergrup.ro

1218. **Manager** de proiect Implementare proiecte infrastructuri telecomunicatii, ☎021.242.10.22 office@felixtelecom.ro

1219. **Manager** restaurant angajam pentru restaurant cu vad, in centru. Rugam CV la email; cmncld@gmail.com

1220. **Manager** vanzari imobiliare, salariu de la 1000-6000 ron, suntem un brand nou in vanzari imobiliare. www.proimo.ro/cariera. Suntem dedicati si pasionati de ceea ce facem si ne dorim sa atingem mari orizonturi in imobiliare, mail: **1.000 L;** ☎0799.017.777 office@proimo.ro

1221. **Manichiurista** clasica si manichiurista unghii tehnice pentru salon sector 5, vad 14 ani o zi cu o zi, conditii legale de munca, fara limita de varsta ☎0744.811.796/ 0728.912.545

1222. **Manichiurista** cu experienta (manichiura clasica, constructie gel semipermanenta), angajeaza salon zona gara de Nord, salariu atractiv. ☎0728.431.041

1223. **Manichiurista** cu experienta angajeaza salon Rayssa Drumul Taberei, sector 6. ☎0728.681.177/ 0723.622.939

1224. **Manichiurista** salon Authentic Studio angajeaza manichiurista, conditii avantajoase. Experienta minim 1 an; ☎0722.963.542

1225. **Manichiurista** si cosmeticiana pt. salon zona Colentina; ☎0729.254.575/ 021.240.80.90

1226. **Manichiurista** cu experienta si in unghii false, salariu 2500 lei+920 lei+bonus lunar 500 lei carte de munca platita pe 8 ore, salon de 13 ani, program 1 zi da 1 nu, 1 weekend da 1 nu, zona metrou Gorjului, detalii la tel. **2.500 L;** ☎0724.357.422

1227. **Manichiurista** pasionata de aceasta meserie la salon situat in zona Obor. Iti oferim super conditii. Vino si tu. Suna-ne pentru detalii la: ☎0725.449.595

1228. **Manichiurista** si coafeza cu experienta, Pantelimon, sector 2; ☎0765.686.493/ 0731.527.820

1229. **Manichiurista** si coafeza, Ela Salon, Giurgiului - Brancoveanu angajeaza in conditii avantajoase ☎0724.294.818 florinpe@gmail.com

1230. **Manichiurista** si cosmeticiana Salon Campia-Libertatii, sector 3, cu vad format (vechime 17 ani), angajam manichiurista si cosmeticiana cu experienta. ☎0726.116.830

1231. **Manichiurista,** pentru salon Mihalache si 13 Septembrie, salariu atractiv, contract pe 8 h, produsele din partea salonului, clienti stabili, colectiv tanar si placut, ☎0720.996.748 elena.andreea.d@gmail.com

1232. **Manichiurista,** cosmeticiana si coafeza cu experienta; ☎0766.527.180

1233. **MANICHIURISTA/ PEDICHIURISTA /TEHNICIAN UNGHII FALSE, SALARIU 2.200 LEI/15 ZILE, CM ACHITATA DE SOCIETATE, ZONA OBOR; ☎0724.133.585**

1234. **Manichiurista/ pedichiurista - tehnician unghii false, salariu 2.500 ron/15 zile, CM achitata de societate, zona Dorobanti; ☎0751.251.411**

1235. **Manichiurista/** pedichiurista, tehnician unghii false, salariu 2.200 lei/15 zile, CM achitata de societate, zona Diham, **2.200 L;** ☎0724.133.585

1236. **Manichiurista/pedichiurista - tehnician unghii false, salariu 2.200 Ron/15 zile, CM achitata de societate, zonele Berceni-Cultural, B-dul Chisinau, Iancului, Oltenitei, Rahova; ☎0721.000.376/ 0724.133.585**

1237. **Manipulant in Pantelimon-Ilfov. Transport asigurat de la metrou Republica pana la firma; ☎0739.882.071**

1238. **Manipulant** incarcator-descarcator GlobeGround Romania angajeaza personal pentru procesare bagaje, cargo si posta la Aeroportul Otopeni. Se ofera: loc de munca stabil, venit net incepand cu 2.000 lei, pregatire profesionala gratuita. ☎0372.462.014/ 0731.170.751

1239. **Manipulant** marfa incinta Faur (statia de metrou Republica). Pachet salarial motivant. Program de lucru fix. ☎0722.101.050 recrutare@regency-company.ro

1240. **Manipulant** marfa pentru atelier de marochinerie. Conditii optime de lucru. Program 7 - 15.15. Transport asigurat. Zona Prelungirea Ghencea (sere Militari) ☎0724.986.301

1241. **Manipulant** marfa responsabilitatile postului: asigura fluxul de intrari iesiri marfa conform regulilor interne si verifica orice iesire/intrare, predare marfa in raport cu documentele de referinta. **500 €;** ☎0744.494.064 mariamunteanuene@bravo.ro

1242. **Manipulant** marfa depozit la firma Zarea, barbati, necalificati, program luni-vineri numai dimineata. Interviu zilnic orele 10-16. Transport: metrou statia Laminorului sau autobuz 112, 697 ☎021.667.00.20 office@zarea.ro

1243. **Manipulant marfa depozit livrare marfuri alimentare. Salariu 1.600 - 1.800 lei net + bonuri de masa in valoare de 200 lei. Program de lucru in 2 schimburi a cate 8 ore/zi. Programari interviuri luni - vineri intre 8-17 la: ☎021.301.15.67**

1244. **Manipulant** marfa depozit produse alimentare, pe perioada nedeterminata barbati sau femei pentru incarcare, descarcare, aranjare marfa, depozit Voluntari. Program luni-vineri, 08:00-17:00. Se acorda toate zilele libere legale ☎0746.240.220 onofreiadrian@senic.ro

1245. **Manipulant** marfa in depozitul din Afumati, angajam full-time. Detalii la telefon ☎0752.083.554 gheorghe.dragan@stift.ro

1246. **Manipulant** marfa la platforma legume-fructe. Unde? La magazinul Cora Pantelimon. Ce presupune? Depozitarea expedierea marfurilor care intra/ ies din depozitul legume fructe si realizarea documentelor aferente. Ce oferim? Program flexibil (full time), bonuri de masa, asigurare medicala, bonusuri in functie de productivitate. Cum? Depuneti CV-ul la mail sau suna la tel. ☎0740.077.459/ 0374.120.080/ 0374.120.016 recrutare@cora.ro

1247. **Manipulant** marfa, depozit Afumati angajeaza manipulant marfa, ambalator/etichetator marfa. Trimiteti cv-ul la adresa noastra de mail. office@family-foods.ro

1248. **Manipulant** marfa, magazioner, bucatar, ajutor bucatar, spalator vase, angajam zona Iancului. Rugam seriozitate. Salariu atractiv + bonusuri; ☎0731.317.381/ 0735.213.408 bocan.vasilica@gmail.com

1249. **Manipulant** marfa, stivuitorist, sector 6 Bucuresti salarii intre 1700-1800 Lei net, bonuri, bonus lunar de 150 Lei net, transport asigurat, program in 2 schimburi, pentru alte info./programari interviu tel. ☎0743.751.117

1250. **Manipulant** marfa, zona Pantelimon, in zona Pantelimon, Morarilor (statia de metrou Costin Georgian). Pachet salarial motivant. Program de lucru fix. ☎0720.990.777 recrutare@regency-company.ro

1251. **Manipulant** marfuri Global Sources Prodexim SRL angajaja manipulant marfuri pentru depozit situat in Voluntari, Ilfov, program 07:00 - 15:00. Experienta constituite un avantaj. CV la adresa de email. globalsourcesprodexim@gmail.com

- **Societate serioasa cu activitate de 8 ani, angajeaza agent vanzari** cu/fara experienta. Plata din comision sau salariu la solicitare. Plata se face saptamanal. **Tel. 0728.650.079**
- **Angajam personal cu studii medii sau superioare in domeniul vanzarilor pe post de sef echipa vanzari,** scolarizare gratuita, venit motivant in functie de realizarile echipei. **Tel. 0733.380.388**
- **Angajam personal fara limita de varsta,** comunicativ, dinamic, plata la saptamana in activitate de vanzare si promovare. **Tel. 0371.477.855**
- **Angajam agent vanzari distribuitor,** cu sau fara experienta, fara limita de varsta. Oferim cazare. **Tel. 0728.650.079**
- **Agent vanzari pentru promovare, vanzare si distributie.** Program flexibil. Oferim cazare. **Tel. 0733.380.388**
- **Angajam sef departament vanzari** pentru creare si dezvoltare de echipa. Salariu motivant. **Tel. 0728.650.079**

LOCURI DE MUNCĂ

Firmă de construcţii angajează:

ZUGRAVI 140-170 lei/zi

RIGIPSARI 140-170 lei/zi

Se oferă contract de muncă 8 ore, cazare gratuită pentru cei din provincie. Colaborăm şi cu echipe.

0733.981.422/ 0765.449.077

1252. **Manipulant** marfuri cautam si angajam. Cu experiente si vechime in domeniul manipulare marfuri. Disponibil pentru calatorii externe si interne, cu carnet de conducere. Preferabil vorbitor limba turca si engleza. Stie bine de piata, **2.000 L;** ☎0799.555.140 hidoromimpex@gmail.com

1253. **Manipulant** pentru depozit produse medicale angajam urgent pt. Pansiprod dep Bucuresti, str. Baiculesti nr. 1 sec 1. Se ofera loc de munca stabil, salariu 1.400 lei net+bonuri masa. Program de lucru I - v. Se asigura transport pt sectorele 5, 6. ☎0722.636.989 hr@pansiprod.ro

1254. **Manipulant,** lucrator comercial, Minimarket in Colentina angajeaza manipulant marfa, contract munca. Program 8 ore/zi in doua schimburi I-v, se lucreaza un weekend da unul nu. Experienta este un mare avantaj. Posibil program flexibil, **2.000 L;** ☎0762.657.256/ 0744.799.020 colentina@clicmarket.ro

1255. **Manipulant,** operator depozit, Titan Mar angajeaza manipulant depozit si productie in Chiajna, vis-a-vis de Carrefour Militari. Salariu, carte de munca. Transport asigurat de la Metrou Pacii. ☎0799.902.956 diana.onofrei@titanmar.ro

1256. **Manipulant.** Companie servicii postale angajam manipulant; ☎0737.994.002

1257. **Manipulanti** - muncitori necalificati cautam 5 manipulanti - muncitori necalificati. Nu este necesara nici o calificare. **1.600 L;** ☎0723.372.473 c.mirica@interior-store.ro

1258. **MANIPULANTI MARFA FIRMA DISTRIBUTIE PRODUSE PAPETARIE ANGAJEAZA MANIPULANTI MARFA IN DEPOZITUL SITUAT IN RUDENI, ZONA CHITILA. PROGRAM DE LA 08.00-17.00, DE LUNI-VINERI. OFERIM SALARIU ATRACTIV, TRANSPORT GRATUIT. INFORMATII LA TEL. ☎0749.212.003**

1259. **Manipulanti** marfa Barbati urgent pentru depozit tigari. Salariu net 1600 Ron (include un bonus de 200 Ron), tichete 300 Ron. Program 8 ore/3 sch L-V. Perioada nedeterminata. Locatie iesire sector 1 **1.900 L;** ☎0737.814.574 resurseumane.cosmin@gmail.com

1260. **Manipulanti** marfa pentru depozit tigari salariu net 1400 Ron, bonus lunar 200 Ron, bonuri de masa, contract nedeterminat, program L-V in 3 schimburi, locatie sector 1, pentru detalii va rugam sa sunati ☎0770.334.947

1261. **Manipulanti** marfuri, Spot Vision Electric & Lighting depozit produse electrice angajeaza manipulanti marfuri. Relatii la depozitul din Bucuresti, bd. Iuliu Maniu nr. 616, la tel. sau la email; ☎0745.968.910 alina@spotvisionelectric.ro

1262. **Manipulanti** marfuri. Firma distributie bauturi, punct lucru langa Carrefour Militari, angajam manipulanti marfuri, ☎021.778.03.98

1263. **Manipulanti,** muncitori necalificati, pt. Fox, fabrica mezeluri. Program in schimburi. Perioada nedeterminata. Beneficii: spor noapte, bonusuri, masa calda gratuit, rechizite copii. Zona sector 4. Contactati-ne intre orele 9-17 de L-V **1.900 L;** ☎0726.718.768

1264. **Manipulat** marfa la magazin de materiale in Otopeni Ilfov ☎0757.390.057 fflorinn80@yahoo.com

1265. **Manipulator** marfa pentru tipografie zona Baicului ☎0720.304.682

1266. **Manipulator** marfa restaurant in zona Timpuri Noi, langa metrou, cauta personal pentru postul de Manipulator Marfa . Rog seriozitate. ☎0723.845.910 cristi@biutiful.ro

1267. **Marochiner** Angajam marochiner cu experienta. Salariu motivant. Detalii la telefon. ☎0721.874.886

1268. **Marochineri,** fabrica de marochinerie angajeaza personal calificat pentru operatiuni de: perie, vopsit, egalizat, subtiat piele. Conditii foarte bune de munca si salarizare. Prelungirea Ghencea. Transport asigurat ☎0724.986.301

1269. **Maseuze** pentru tura de zi. Cautam colege noi pentru masaj erotic, tura de zi. Comisioane mari, echipa prietenoasa. Salonul este vechi, clientela formata. Contact non stop ☎0760.116.599/ 021.224.02.77

1270. **Masiniste** si calcatorese atelier de croitorie, angajez urgent masiniste simpla si triplok, calcatorese. Zona Iancului sector 2. Ofer carte de munca. Pentru detalii la nr; ☎0751.513.753 depozit.tgh@gmail.com

1271. **Masueza** salon de infrumusetare Alice Spa Beauty Center, angajeza in conditii legale, maseuza masaj anticelulitic si de relaxare, cu experimta minim 3 ani ☎0731.837.853 dyandy2002_contact@yahoo.com

1272. **Mecanic** Exploateaza si intretine utilajele de la dep. productie tablouri electrice. Executa operatiuni primite ca sarcina de serviciu. Locul de munca se afla in Mogosoaia, Sos Bucuresti-Targoviste nr 12A ☎0336.401.262 office@chorus.ro

1273. **Mecanic** pentru parc dezmembrari din Afumati. ☎0742.273.628

1274. **Mecanic** pentru reparatie si intretinere de stivuitoare. Locatia Bragadiru, jud. Ilfov. Pentru detalii sunati la nr. de tel., **4.500 L;** ☎0784.293.112 vanzari@mecanovalmar.ro

1275. **Mecanic** auto casier, responsabil service, vulcanizator. Program 8:30-18:00. Contract de munca pe perioada nedeterminata. Salariu motivant. Puncte de lucru in Bucurestii Noi, Ferentari si Berceni. ☎0722.661.683 florin.serban@dovacom.ro

1276. **Mecanic** auto cu experienta in microbuze Mercedes-Sprinter. Salariul atractiv. Relatii la telefon. ☎0748.111.955/ 0764.439.715/ 0748.111.957 champions.line@yahoo.com

1277. **Mecanic** auto cu experienta pentru un service auto multimarca din Popesti Leordeni, salariu aproximativ 3800 Lei. Un service utilat complet, cu program luni-vineri cu program 8.30- 17.30 ☎0772.246.167 contact@armadaservice.ro

1278. **Mecanic** auto cu varsta peste 50 ani, in sector 5; ☎0744.670.480

1279. **Mecanic** auto Ofer salariu motivant intre 2000 si 4500 de lei, in functie de experienta. Program de lucru luni-vineri 10-19. Se cere seriozitate, responsabilitate, adaptabilitate. Zona Vitan; ☎0770.685.214 nick.2111@yahoo.com

1280. **Mecanic** auto pentru service autorizat RAR, salariu incepand de la 4000 Lei, carte de munca si bonus lunar. Se accepta orice nivel de pregatire. Locatia atelierului este langa soseaua Fundeni ☎0729.888.729 tiberiu@mtn.ro

1281. **Mecanic** auto pentru service roti, cu experienta multimarca si care poate efectua operatiuni de diagnoza, sector 1, bd. Ion Mihalache, salariu 5000 ron. **5.000 L;** ☎0784.339.160/ 0784.339.160

1282. **Mecanic** auto cu experienta services autorizat in sector 6, angajeaza mecanicii auto. ☎0766.799.157/ 0785.279.602 logistikspeed@yahoo.com

1283. **Mecanic** auto pentru camioane cu varsta peste 50 ani, in sector 5; ☎0744.670.480

1284. **Mecanic** auto, parc dezmembrari, mecanic auto - parc dezmembrari Bucuresti, Iuliu Maniu sector 6, Denis Auto. **4.000 L;** ☎0731.457.466 denisautodez@yahoo.ro

1285. **Mecanic** auto, tinichigiu, pregatitor vopsitor auto Service auto din zona Fundeni -Dobroiesti, Angajeaza: mecanic auto; tinichigiu auto + ajutor tinichigiu si pregatitor vopsitor + ajutor vopsitor auto.salariu atractiv. Conditii foarte bune de lucru. ☎0748.044.138/ 0741.141.130 autoklass.expert.srl@gmail.com

1286. **Mecanic** autocamioane mecanic pentru intretinere parc autocamioane MAN. Se cere experienta anterioara si seriozitate maxima. Oferim cazare si salariu 4000 lei/luna. **4.000 L;** ☎0725.333.503 tekko@tekko.ro

1287. **Mecanic** camioane si electrician auto cu experienta, pentru reprezentanta camioane, venituri lunare 3.500- 6.000, conditii bune de lucru, zona Militari Industriilor, cerem diploma, relatii la. tel., **6.000 L;** ☎0749.102.603/ 0749.102.608 resurseumane@edparts.ro

1288. **Mecanic** camioane, reprezentanta service camioane si remorci, angajam mecanic camioane cu experienta, venituri lunare intre 3.500-5000 L, conditii bune de lucru, zona Militari, Industriilor, cerem diploma relatii la, **5.000 L;** ☎0749.102.608/ 0749.102.603 resurseumane@edparts.ro

1289. **Mecanic** cu experienta la service nou deschis, salariu 3.000- 5.000 lei, rog seriozitate; ☎0729.942.777

1290. **Mecanic** de intretinere si reparatii utilaje GlobeGround angajeaza mecanici intretinere si repararatii utilaje. Studii medii, preferabil scoala tehnica profil mecanic utilaj. Conditii bune de lucru, stabilitate, oportunitati de avansare, beneficii ☎0372.462.014

1291. **Mecanic** intretinere Fabrica de medicamente situata in Theodor Pallady angajeaza personal in departamentul Tehnic de Intretinere, secta Productie. Program in 3 schimburi (6-14, 14-22, 22-06). ☎0733.170.053 ionela.corcau@alvogen.com

1292. **Mecanic** intretinere pentru statia de sortare Glina. Obligatoriu cunostinte de sudura. Relatii zilnic intre orele 08-17, de luni- vineri, **3.600 L;** ☎0744.324.268 comagrab@yahoo.com

1293. **Mecanic** intretinere si reparatii utilaje -executarea lucrarilor de intretinere preventiva si reparatii a utilajelor si a instalatiilor din sectia de productie; **2.500 L;** ☎0752.090.192 daniela.stefan@valmix.ro

1294. **Mecanic** intretinere utilaje mecanic intretinere utilaje tipografie. Experienta electrica si mecanica. Colaborare sau angajare cu contract. Doar cu experienta. Zona Metrou Dimitrie Leonida. **3.000 L;** ☎0756.158.727

1295. **Mecanic** sectie productie cerinte: experienta mecanic utilaje, avantaj cunostinte de sudura. Se ofera: salariu net 2800 lei + bonuri de masa, masa calda, transport, sporuri. Se lucreaza in 3 ture 8 ore/ zi **3.100 L;** ☎0745.031.031

1296. **Mecanic,** angajam mecanic cu sau fara experienta pentru punctul de lucru din comuna Domnesti; ☎0723.567.941 office@gama-admin.ro

1297. **Mecanic,** electrician auto cu experienta minima de 3 ani in mecanica auto multimarca pt. Wox Autoserv. Serviciile principale cerute sunt : revizii filtre si ulei, schimb distributii, schimb elemente franare **3.500 L;** ☎0769.210.101/ 0723.656.275 office@servautopro.ro

1298. **Mecanic,** electrician utilaje panificatie fabrica se afla in sector 4, Berceni, zona IMGB. Transport RATB 141/220/125 IMGB Poarta 3, metrou Dimitrie Leonida. Rel. la tel. ☎0784.211.111

1299. **Mecanic,** electrician utilaje productie, Farma realizeaza lucrari de instalare intretinere preventiva, revizii si reparatii ale echipamentelor si utilajelor de productie. Se lucreaza in 3 ture. Studii medii/calificare profil mecanic, electrician; ☎0749.409.019 recrutare@laropharm.ro

1300. **Mecanic,** preg-vopsitor, tinichigiu, electrician angajam pentru cel mai important dealer auto din Romania, locatie Bucuresti: mecanic auto, pregatitor vopsitor auto, tinichigiu auto, electrician auto. Informatii la numarul de telefon afisat; ☎0799.645.511 office@hrgold.ro

1301. **Mecanici** auto, tinichigii auto, Porsche Inter Auto Romania are deschise mai multe posturi de mecanici auto si tinichigii auto. cariere@porsche.ro

1302. **Mecanici** intretinere si reparatii utilaje; - sudori electrici si autogen; - dulgheri; - lacatusi; - tamplari lemn+pvc; - zidari, urgent, pentru societate de constructii. Relatii la tel. Asiguram cazare in conditii de santier; ☎0725.562.642

1303. **Medic** generalist, asistent medical experienta minim 2 ani pentru serviciul de medicina muncii, rog seriozitate. Pentru asistent medical obligatoriu permis cat.B; Salariu: negociabil in cadrul interviului; ☎0737.800.966 crismedfamily4@gmail.com

1304. **Medic** stomatolog Angajez urgent medic stomatolog cu experienta. ☎0723.398.089 Monica1radu@yahoo.com

1305. **Menaj** clinica stomatologica, 8h, contract de munca Angajam o doamna pt. menajul unei clinici stomatologice in zona Universitate. Program de lucru de opt ore, in ture: 07:00-15:00 si 13:30-21:30 si ocazional sambata. Salariu atractiv + CIM. **2.000 L;** ☎0721.129.288

1306. **Menaj** usor, pentru un domn salariat. Posibila gazduire pe termen lung; ☎0720.349.905

1307. **Menaj,** o zi da, una nu, Herastrau, 2000 lei, carte de munca. Bona copil 1 an si 8 luni, 8 h/zi, Aviatiei, 2500 lei. Bucatareasa, 4 h/zi, Herastrau, salariu atractiv. ☎0764.185.105/ 0764.949.331

1308. **Menajera** cu experienta pentru locatie Magurele. Atributii: menaj, spalat, calcat si gatit. Mai multe imformatii la telefon. **3.000 L;** ☎0765.214.577

1309. **Menajera** pentru gradinita. Sector 3. Program full-time sau part-time. ☎0765.939.365

1310. **Menajera** spalat vase, Expocenter Hotel, (zona Jiului/Casa Presei), angajam cu contract de munca permanent, menajera, salariu atractiv, program 8 ore, **1.800 L;** ☎021.795.70.30

1311. **Menajera** la domiciliu, angajam cu contract de munca, trei zile pe saptamana. Ne dorim o persoana serioasa, harnica, respectuoasa si responsabila, cu experienta in menaj si mai ales calcat. Telefon contact: ☎0722.707.294

1312. **Menajera** caut pt. octogenar Militari. Salariul si timpul de lucru in intelegere cu menajera; ☎0735.186.511

1313. **Menajera** clinica medicala, 2 posturi, Dacia cautam 2 menajere pt. clinica medicala, zona Dacia. Program (in ture), 7-15 si 13.30-21.30 (I-v) si 2 sambete. Salariu 2.000 Lei + contract. Familelo, comision 25% din primul salariu **2.000 L;** ☎0724.617.662

1314. **Menajera** firma, program de la 8-16, pentru sediu de firma zona Piata Domenii program de l-v de la 16-21. Salariu net 700. Abonament medical la clinica privata, contract de munca. ☎0741.177.217 receptie@syscomdigital.ro

1315. **Menajera** firma. Program de la 8-16, menajera pentru sediu de firma zona Piata Domenii program de l-v de la 8-16. Salariu net 1300. Abonament medical la clinica privata,contract de munca. ☎0741.177.217 receptie@syscomdigital.ro

1316. **Menajera** harnica si serioasa, Germania, cautam femeie de serviciu, menajera cu contract, dispusa de a locui in incinta cladirii. Oferim cazare si mancare gratis. Varsta indiferenta, limba nu este obligatorie. **1.400 €;**

1317. **Menajera** harnica, angajam cu contract de munca, de luni vineri 8-16. Ne dorim o persoana serioasa, harnica, respectuoasa si responsabila cu experienta in menaj calcat si ajutor prin bucatarie pentru familie 2 pers. zona Vitan. ☎0762.238.405

1318. **Menajera** interna familie la casa, cazare + mancare; ☎0760.149.917

1319. **Menajera interna, Bucuresti-Cotroceni, ofer cazare, masa, salariu 2000 lei net, zile de munca, 2.000 L; ☎0733.081.825**

1320. **Menajera** interna, din provincie, nefumatoare pentru zona Militari, salariu 500 euro. Rog seriozitate. ☎0735.667.487

1321. **Menajera** interna, recrutare din Cluj, Sibiu, Oradea, Baia Mare Satu Mare, pentru menaj la domiciliul din Londra al familiei, sotie si sot, sotul cu o problema de dizabilitate, 700 euro plus transport, cazare, masa, taxe **700 €;** ☎0745.200.103

1322. **Menajera interna, Bucuresti, activa, energica, fara obligatii, program flexibil, 2-4 weekenduri libere, salariu neg.; ☎0722.210.231**

1323. **Menajera** interna/ externa Bucuresti. Casa curte; ☎040735178198

1324. **Menajera** pentru curatenie locuinta curte, angajez persoana serioasa, indemanatica si devotata pentru menaj locuinta curte zona piata muncii sector 3. Ofer salariu motivant si bonuri de masa. adrianaelenamatei@yahoo.com

1325. **Menajera** scoala privata, Bucurestii Noi menajera pentru scoala privata, sector 1. Program 8 ore/zi, in ture (7-15/11-19). Activitatea se desfasoara de luni pana vineri. Programeaza un interviu cu noi sau aplica pe site: www.profiles.ro **1.700 L;** ☎0735.179.929/ 0371.183.146 office@profiles.ro

1326. **Menajera,** angajez menajera program 8 ore o zi da una nu. ☎0773.842.340

1327. **Menajera,** angajare imediata Herastrau, 8 ore, 3000 L, L-v. Dorobanti, 3 zile, 200 L/zi. Romana, program flexibil, 3000 L, contract. Bucuresti Nord, 3 zile (L, Mi, J), program 10-19, 150 L. Interna, 2 sapt lucrate, 2 libere, 2.200 L **3.000 L;** ☎0724.617.662 office@famileto.ro

1328. **Menajera,** doamna la curatenie Angajam menajera full time. Pentru curatenie zilnica la apartamente inchiriate in regim hotelier. Apartamentele situate central. Program 8 ore. 6 zile din 7. Salariu 1800lei. 11:00 / 19:00 **1.800 L;** ☎0769.955.111/ 0766.489.661 admimobiliare@gmail.com

1329. **Menajera,** vila 2 etaje, 8 ore/zi, carte munca cu experienta in calcat, curatenie, gatit dupa retete, curata, cinstita, minutioasa, politicoasa. Avem cerinte mari. Obligatoriu referinte. Rog sms la tel. ☎0723.140.265

1330. **Menajera,** zona Unirii, cautam menajera pentru apartament 3 camere menaj si calcat). 1-2 zile/saptamana. Salariul: 170 lei/zi **170 L;** ☎0726.256.070/ 021.310.74.03

1331. **Menajera/** camerista- 6 ore/zi, Ron 1600 in mana. Angajam menajera/ camerista pentru curatenie pentru garsoniere cu regim hotelier. Salariu 1600 RON (bani in mana). Program: 6 ore/zi, 5 zile/ saptamana. Abonament gratuit pentru metrou. ☎0720.502.281

1332. **Menajere** Firma de curatenie angajam personal curatenie pentru cladire/sediu birou zona Pipera, program 8 ore luni pana vineri. ☎0728.900.866

1333. **Menajere** ptr saloane intretinere corporala. Program luni-sambata 6 ore/zi salariu 1200 lei sau program 8 ore/zi luni-sambata 1500 lei. Oferim cazare gratuita daca este cazul. Zone centrale. **1.500 L;** ☎0720.057.901

1334. **Menajere** angajam urgent firma de curatenie angajam personal curatenie 8 ore in zona Preciziei- Militari. ☎0731.121.029

1335. **Menajere** familii cu contract de munca. Program de lucru 7 ore. **1.800 L;** ☎0749.010.469

1336. **Menajere,** firma de curatenie angajam personal curatenie 8 ore sediu/ cladire birouri in zona Drumul Taberei, Militari. Sunati pentru interviu/ detalii ☎0731.400.589

1337. **Merchendiseri** pentru firma Zarea la depart. vanzari pentru mercantizarea produselor in supermarket. Trimiteti CV pe adresa de mail si vei fi contactat pentru interviu. Te asteptam sa ni te alaturi. Conditii foarte avantajoase ☎021.667.00.20 office@zarea.ro

1338. **Meserias,** muncitori constructii zugravi, instalatori, electricieni, rigipsari, placari fatade. Se ofera contract de munca perioada nedeterminata, program de lucru 8 ore, bonuri de masa, salariu la doua saptamani ☎0751.517.441

1339. **Meserias/om** bun la toate/ intretinerea a 4 puncte de lucru situate central in Bucuresti. Program: luni-vineri 09:00-17:00 + 2 sambete pe luna 09:00-17:00. Salariu negociabil : 3000-3500 lei Scule si auto personal. **3.500 L;** ☎0730.222.270 diana.sediu@gmail.com

1340. **Meteor** Serv angajaza sudor pentru evacuare auto service auto in sect 2, angajeaza sudor pentru evacuari auto. Ofrim carte de munca, salariu si prime, mediu de lucru placut, program 8 ore si alte avantaje. ☎0721.956.433 auto_motor_serv@yahoo.com

Societatea STRATUM ENCLOSURES activeaza in domeniul productiei de confectii metalice usoare, dedicate in special industriei telecomunicatiilor.
Angajam

MUNCITORI NECALIFICATI si MONTATORI SUBANSAMBLE

Oferim urmatoarele beneficii:
- Salariul de 1400 lei/luna net, cu posibilitatea cresterii venitului dupa primele 3 luni in urma unei evaluari.
- Calificarea angajatului la locul de munca;
- Tichete de masa;
- Prime lunare;
- Asigurare medicala privata, dupa primele 3 luni de la angajare.

Activitatea se va desfasura in sediul din Bucuresti, Bd. Theodor Pallady, nr. 46B, Sector 3.

Telefon: 0729.925.035
E-mail: monica.chirica@stratum.ro

1341. **Metropolitan** Residence angajeaza electricieni front de lucru, conditii avantajoase. CV la:, gabriela@metropolitanresidence.ro

1342. **Metropolitan Residence, dezvoltator imobiliar, angajeaza electricieni pentru front de lucru, conditii avantajoase, salariile la timp; ☎0727.603.233**

1343. **Modelatoare** covrigi, Patiseria Tismana, zona Colentina - Fundeni, angajeaza modelatoare covrigi. Program lucru luni-vineri 06.00-16,30, sam. si dum. liber. Salariu 3200 lei. Relatii tel; **3.200 L;** ☎0734.378.436

1344. **Modelator** covrigi zona Moghioros; ☎0774.016.509

1345. **Modelator** covrigi, cu experienta Pentru patiserie, program 1 zi cu o 1 zi de la 5:30 la 19:30, de luni pana duminica. Salariul este de 2000 net & 200 bonuri de masa. Locatia: Stefan cel Mare (exact langa gura de metrou). **2.200 L;** ☎0761.116.622 george.popa@patiseriatineretului.ro

1346. **Modele** online Hai in echipa JustYou. Bonus angajare 1800 L, salariu 5128 L+ procent. Program flexibil si locatii la alegere. Costumatii gratuite. Puncte de lucru in sectoarele 1, 2, 3, 4 si 6. Contactati-ne. **5.128 L;** ☎0745.651.791/ 0770.752.856 officejustyou@gmail.com

1347. **Modele** online, vrei un job cu venit garantat de 5.000 lei/ luna? Job stabil, bine platit pentru doamne si domnisoare- peste 18 ani, 100% procent din incasari in prima luna, servicii de infrumusetare- gratis, confidentialitate **5.000 L;** ☎0722.101.020 contact@richgirls-studio.ro

1348. **Modele** online, cea mai buna echipa condusa de un model de top 3 live Jasmin. Vrei sa faci parte din echipa noastra? Ai posibilitatea sa lucrezi intr-o echipa tanara si profesionista, castiguri de minim 3000 USD lunar. Te asteptam alaturi de noi chiar de maine! Comision 60% din castigurile realizate de catre tine; www.empressv-studio.ro; ☎0786.400.195 office@empressv-studio.ro

1349. **Modele** online, cea mai buna echipa condusa de un model de top 3 live, Jasmin. Vrei sa faci parte din echipa noastra? Ai posibilitatea sa lucrezi intr-o echipa tanara si profesionista, castiguri de minim 3.000 USD lunar. Te asteptam alaturi de noi, chiar de maine! comision 60% din castigurile realizate de catre tine; www.empressv-studio.ro ☎0786.400.195 office@empressv-studio.ro

1350. **Modele** online. Ai vrea sa castigi in fiecare zi mii de dolari? Devino acum model la Fetish World, cel mai mare studio din Romania. Lucrand la noi iti vei permite orice. Domeniu 100% legal, cazare gratuita in Bucuresti, cele mai mari castiguri la noi sunt; www.fetish-world.ro ☎0730.752.752

1351. **Modele** online. Ai vrea sa castigi in fiecare zi, mii de euro? Devino acum model la Fetish World, cel mai mare studio de videochat fetish din Romania. Lucrand la noi iti vei permite orice. Domeniu 100% legal; www.fetish-world.ro ☎0766.016.639 angajari@fetishworld.ro

1352. **Modele** online. Angajam hostess cu sau fara experienta in abordarea membrilor interesati de domeniul nostru de activitate. Oferim salariu de 3.500 lei net. Punct de lucru - Piata Unirii. Ne dorim sa faci parte din Echipa Unicorn Agency . Asteptam CV-urile voastre la adresa de email sau programeaza-ti interviul la nr de telefon: ☎0751.124.276 hello@unicornagency.ro

1353. **Modeliste, atelierul de creatie Adrian Oianu angajeaza modeliste cu experienta, harnice si oneste. Cunostinte tipar binevenite. Oferim salariu atractiv si bonusuri; asteptam si persoane din provincie/ asiguram cazare. ☎0727.369.293**

1354. **Modul** Proiect SA Alexandria angajeaza proiectanti Proiectant arhitect, proiectant inginer instalatii (sanitare, termice, electrice, alimentare cu apa si canalizare). Proiectant inginer drumuri, ☎0247.311.714 scmodulproiectsa@yahoo.com

1355. **Moncher** Dorobanti, angajeaza ajutor de bucatar, 15 zile lucratoare, o zi cu o zi, salariu 3.000 lei + 35 lei bani pt. taxi, contract de munca; ☎0734.435.435

1356. Monda angajeaza pentru magazinul din Brancoveanu lucrator comercial/casier la magazinul din Brancoveanu. Oferim salariu net de 1850 lei, prime de concediu, bonusuri de performanta, promovare in functie de implicare. 1.850 L; ☎0757.081.301 angajari8@gmail.com

1357. Monda angajeaza pentru magazinul din Th. Pallady Angajam lucrator comercial/casier la magazinul din Th. Pallady (vis a vis de piata Salajan)Oferim salariu net de 1850 Lei, prime de concediu, bonusuri de performanta, promovare in functie de implicare. 1.850 L; ☎0757.081.301 angajari8@gmail.com

1358. **Montator** rulouri, jaluzele, perdele, draperii. Cerinte: permis cat. B Conditii avantajoase, contract, loc de munca stabil, echipa profesionista, salariu atractiv, program full time / part time, ☎0727.332.672 am@decoradesign.ro

1359. **Montator** atelier mobila, pentru fabrica mobila la comanda, fabrica complet utilata, toate conditiile, taiere in pachet, gaurire CNC. Salariu atractiv. sector 5. Program L-V 7-16 ☎0727.454.449

1360. **Montator** cablaje panouri electrice angajam in cadrul unei fabrici de panouri electrice, din Otopeni. Program: L-V: 8-17. Salariu atractiv de 2200 Lei net + tm. Se asigura transport din Bucuresti. Experienta nu este necesara. **2.500 L;** ☎0799.762.360 Job@personnel.com.ro

1361. **Montator** fatada ventilata cu experienta dovedita si cu perioada de proba, avantaj cei care au lucrat la firme consacrate. **3.500 L;** ☎0720.988.319

1362. **Montator** mobilier - atelier mobila Settimo angajeaza montator mobilier pt. atelierul din sector 2, Colentina, str. Gherghitei. Salariu atractiv corelat cu experienta. office@settimo.ro ☎0723.666.167 office@settimo.ro

1363. **Montator** parchet laminat Bucuresti Parchet Shop salariu intre 2.700 si 3.300 Lei (in functie de numarul de metri montati lunar) cu contract munca. Pentru 700 metri montati lunar se incaseaza 3.000 lei. Carnetul de conducere reprezinta un avantaj **3.000 L;** ☎0784.110.410/ 0769.243.288 contact@parchet-shop.ro

1364. **Montator** rigips si ajutor montator, cu carte de munca pe perioada nedeterminata, punct de lucru in Bucuresti pe toata perioada anului indiferent de anotimp. Salariu de la 4000 lei net. Detalii la nr; ☎0768.026.079 Valib84@yahoo.ie

1365. **Montator** sticla Transparent Design SRL angajeaza personal calificat pentru montaj sticla, oferim conditii optime de munca si salariu atractiv, obligatoriu permis conducere; ☎0721.336.557 office@transparentdesign.ro

1366. **Montator** sticla cu experienta, pentru produsele noastre: oglinzi, paravane pentru cada si cabine de dus, usi sticla, partitionari sticla, sticla colorata pentru bucatarii. Obligatoriu permis de conducere ☎0727.401.669 decoratiunidinsticla@yahoo.com

1367. **Montator** tamplarie pvc angajez montator tamplarie pvc si rulouri exterioare cu sau fara experienta; ☎0729.889.487 Valentin.petre87@gmail.com

1368. **Montator** tamplarie PVC cu experienta si permis conducere. Asiguram si cazare pentru cei din provincie. Salariu motivant. Zona Militari; ☎0721.410.591

1369. **Montator** tamplarie PVC si aluminiu, Societate comerciala angajeaza montator tamplarie PVC si aluminiu cu experienta si permis auto categoria B. Salariu motivant, prime periodice substantiale, plata ore suplimentare. Detalii la telefon. ☎0723.197.037

1370. **Montator** tamplarie pvc, permisul si experienta in domeniu constituie un avantaj. Salariu atractiv, mai multe detalii la tel: ☎0744.499.891 ralucacristeacont@gmail.com

1371. **Montator** tamplarie pvc, confectioner hala, companie productie si montaj tamplarie pvc Salamander din sectorul 2 angajeaza personal calificat. Venit net 3000-4000 lei/luna; **4.000 L;** ☎0722.368.321

Firmă producţie obiecte sanitare (Bucureşti, zona Ghencea) angajăm

Muncitori în fabrică

persoane harnice, serioase

Oferim: salariu motivant alcătuit din salariu fix și bonus lunar în funcție de performanțe, tichete de masă, plata orelor suplimentare, decontare transport pe mijloacele de transport în comun.
Se lucrează în două schimburi săptămânale.
NU OFERIM CAZARE
Telefon: **0720.112.734**

1372. **Montator,** confectioner tamplarie aluminiu si PVC, montatori si confectioneri tamplarie aluminiu si PVC in Bucuresti. Oferim salariu motivant si contract de munca. ☎0752.383.238 remus@window-style.ro

1373. **Montatori gips carton si finisori cu carte de munca; ☎0722.643.037**

1374. **Montatori** gips carton, zugravi, montatori ceramica si alti lucratori calificati, firma de constructii angajeaza pentru lucrari in Bucuresti. Plata la 2 saptamani, de la 140 Lei/zi si decont transport local **140 L;** ☎0722.856.798/ 0722.856.798

1375. **Montatori** sisteme acces, usi, ferestre angajez meseriasi calificati si ajutori, plata la metru patrat, angajati cu contract legal. Posibilitate deplasare in strainatate. ☎0734.345.645/ 0770.419.105 dymart.ro@gmail.com

1376. **Montatori** tamplarie PVC, calificat sau necalificat Firma cu 14 ani experienta in domeniu angajeaza montatori tamplarie pvc, aluminiu usi, salariu fix, bonus din montaje, permis de conducere categoria B, nu este obligatoriu, **3.500 L;** ☎0784.355.022 george.satnoianu@tamplarie.com

1377. **Montatori** tamplarie PVC, calificat sau necalificat firma cu 14 ani experienta in domeniu angajeaza montatori tamplarie pvc, aluminiu usi, salariu fix, bonus din montaje, permis de conducere categoria B, nu este obligatoriu, carte de munca; **3.500 L;** ☎0784.355.022 george.satnoianu@tamplarie.com

1378. **Montatori** termosistem polistiren anvelopari blocuri, orice varsta, muncitori calificati si necalificati pt. Bucuresti, contract permanent, salarii de la 3.000 Ron, angajam pe loc doar cu forme legale, carte de munca, ore extra platite **3.000 L;** ☎0725.287.229 dorobantu.iulian@gmail.com

1379. **Montatori** tigla metalica cu experienta pentru firma din Bucuresti, salariu platit in fiecare Sambata, fara intarzieri, nu se retin bani in casa, lucrari in Bucuresti si Ilfov, se asigura cazare, carte de munca si concediu de odihna platit anual. **4.500 L;** ☎0723.153.211

1380. **Montatori** usi lemn, calificati si necalificati; ☎0722.123.669

1381. **Muncitor** 1 muncitor necalificat pentru montaj parchet masiv/ laminat si 1 parchetar cu experienta minim 2 ani pentru montaj si raschetare parchet masiv, stratificat, trepte si balustrii din lemn masiv. **7 €;** ☎0731.707.550 adriangrosu83@gmail.com

1382. **Muncitor** amenajari interioare pentru montaj perete sticla, mobilier, finisaje interioare, lucrari gips-carton, structuri metalice, electrice). Salariu atractiv, carte de munca. Rugam seriozitate ☎031.425.74.94/ 0725.226.752

1383. **Muncitor** calificat constructii, muncitor policalificat, cu experienta, angajam in zona Giulesti/ Crangasi, salariu 220 lei / zi, montaje diverse, rigips, tamplarie, vopsitorii, finisaje, bonusuri, program flexibil, **220 L;** ☎0725.328.292 info@frenchbakery.ro

1384. **Muncitor** calificat in executia de mobilier la comanda din pal de la faza de masuratori pana la montajul propriu zis in casa clientului. Salariu atractiv/contract de colaborare; ☎0745.252.088

1385. **Muncitor** calificat, necalificat, tamplarie aluminiu, angajam cu contract de munca muncitori calificati sau pentru calificare in tamplarie alumniu si PVC. Experienta este apreciata. **5.000 L;** ☎021.233.31.14/ 0724.300.086 office@mgroup.ro

1386. **Muncitor** cu carnet conducere Fabrica detergenti sector 3, angajam muncitor cu carnet conducere. Salarizare buna. Asiguram si cazare; ☎0722.404.983 arcalux@yahoo.com

1387. **Muncitor** cu experienta, fabrica incaltaminte, angajeaza muncitor cu experienta pentru banda de tras (lansator, aplicat (lipit) talpa tunit, glaspapir (glazuit), caltiera. **2.400 L;** ☎0764.164.164/ +4024728262 contact@sansavana.ro

1388. **Muncitor** depozit alimentar, in complexul Doraly Afumati, salariu 2500 lei+ ore suplimentare platite. Detalii doar la tel. **2.500 L;** ☎0733.984.338

1389. **MUNCITOR DEPOZIT MATERIALE CONSTRUCTII. SOSEAUA FUNDENI. ASIGURAM CAZARE. 3.000 L; ☎0751.066.511**

1390. **Muncitor** intretinere spatii verzi-terenuri sport, angajam muncitori amenajare si intretinerei terenuri de sport gazon natural si sintetic; **35 L;** ☎0728.330.574/ 0723.542.755 office@hydroseeding.ro

1391. **Muncitor** montator schela si platforme pentru montaj-demontaj schela de fatada si platforme autoridicatoare in Bucuresti, salariu fix. Bonuri de masa. Program luni-vineri 08:00-17:00; ☎0739.619.719

1392. **Muncitor** necalificat angajam in conditii avantajoase muncitori necalificati. Program de lucru de luni pana vineri (07:00 - 15:30, 1 h pauza de masa). Locatie Sector 3. ☎0723.606.863

1393. **Muncitor** necalificat angajam muncitor necalificat pentru lucrari atat in Bucuresti cat si Ilfov. **2.500 L;** ☎0745.069.814

1394. **Muncitor** necalificat Angajam muncitori necalificati pentru calificare ca operatori productie. Oferim carte de munca, salariu 1800 de lei in mana (bani+tichete)+ prime+bani de transport (200 lei). Zona: Popesti Leordeni. ☎0727.217.909/ 0733.402.000 aliand.consulting@gmail.com

1395. **Muncitor** necalificat cautam o persoana serioasa, organizata. Pentru informatii suplimentare va rugam sa ne contactati la numarul de telefon ☎0724.319.888

1396. **Muncitor** necalificat Cosora Cons 2015 SRL, cu sediul in Com. Mandra nr. 371, jud. Brasov; CUI 35179856, J8/1795/2015. Multumesc ☎0721.511.292

1397. **Muncitor** necalificat Cosora Cons 2015 SRL, cu sediul in Com. Mandra nr. 371, jud. Brasov; CUI 35179856, J8/1795/2015. Multumesc ☎0721.511.292 andreeapetropavlovski@gmail.com

1398. **Muncitor** necalificat daca iti cauti de munca si nu stii ce fel de meserie sa iti alegi te invitam la noi in echipa pentru a lucra in bucatarie sau a ne ajuta la servirea clientilor. Banii tai 2000 lei cu contract; **2.000 L;** ☎0743.155.016 ioana.ciuca@scandia.ro

1399. **Muncitor** necalificat Fabrica mobilier tapitat situata in 1 Decembrie angajeaza muncitori necalificati pentru manipulare marfa; ☎0720.069.312

1

LOCURI DE MUNCĂ

SOCIETATE DE CONSTRUCŢII
angajează URGENT
•MECANICI întreţinere şi reparaţii utilaje
•SUDORI electrici şi autogen
• DULGHERI • LĂCĂTUŞI • ZIDARI
•TÂMPLARI LEMN + PVC
Asigurăm cazare în condiţii de şantier
Relaţii la telefon: 0725.562.642

1416. **Muncitori** calificati, instalatori, electricieni, sudori, zugravi, etc, salariu 3000 lei net, programul si restul conditiilor le dicutam la tel. **3.000 L;** ☎0765.158.975 lupu.construct@gmail.com

1417. **Muncitori** SC Fibro Metals SRL angajaza la hala industriala Mogosoaia muncitori cu carte de munca;salariu minim 3000 lei net. ☎021.224.01.17

1418. **Muncitori** Barbati urgent pentru fabrica sector 3 Republica, salariu net 1250 Ron, 500 Ron bonus, 300 tichete Ron, 150 Ron naveta. Program 8 ore/ L-V-2 schimburi **2.200 L;** ☎0737.814.574 resurseumane.cosmin@gmail.com

1419. **Muncitori** calificati modelier (creatie) si masinista cu experienta pentru firma de marochinarie din piele, salariii avantajoase, bonuri de masa **2.000 L;** ☎0730.434.609 office@intdesignfashion.ro

1420. **Muncitori** calificati sau echipe rigipsari, zugrvi, faiantari caut, se ofera cazare. Relatii la tel. Dumitru; ☎0770.788.161

1421. **Muncitori** calificati in acoperisuri Societate comerciala angajeaza cu carte de munca, muncitori cu experienta in dulgherie de sarpanta si invelitori de orice tip. Salariu net 3500 lei. Asiguram cazare, transport la santier cu masini proprii. **3.500 L;** ☎0744.304.636

1422. **Muncitori** calificati pentru lucrari de constructii lucrarile sunt in Bucuresti, nu se ofera cazare. Zugrav, montatori ceramica, rigips, tencuitori, zidari, finisori fatade. De la 140 Lei/zi. Carte de munca norma întreaga, decontare transport local **140 L;** ☎0756.135.239

1423. **Muncitori** calificati si necalificati in constructii pentru lucrari de finisaje in constructii. Salariu atractiv (functie de performanta si calificare), contract de munca, diurna pentru deplasari ☎0723.371.029 razvan@condraconstruct.ro

1424. **Muncitori** calificati si necalificati montaj pavaj salariul variaza intre 2900 lei si poate ajunge la 4500 lei in cazul persoanelor cu experienta. Permisul de conducere este un avantaj ☎0771.548.874 office@elit-pavaj.ro

1425. **Muncitori** calificati si necalificati, firma de constructii cautam echipa de 10 muncitori calificati si necalificati pt Bucuresti. Se accepta echipa din provincie. Platile se fac la timp. **1.100 €;** ☎0748.020.813

1426. **Muncitori calificati si necalificati, soferi cat. B, in fabrica, pt. societate comerciala profil panificatie sect. 2 Bucuresti. Salariu atractiv; ☎072580809 officeunicenter@gmail.com**

1427. **Muncitori** constructii necalificati (care sa mai fi lucrat pe santier) pentru constructii case la rosu. Salariu negociabil in functie de calificare. Numai cu carte de munca **3.500 L;** ☎0735.499.307

1428. **Muncitori** constructii SC angajam cu contract de munca dulgheri pentru Ilfov, Mogosoaia. Se ofera cazare pentru cei din provincie. Salariu atractiv. Nu colaboram cu echipe.Sunati intre 08:00 si 18:00. ☎0766.708.293

1429. **Muncitori** constructii societate de constructii Imobiliare Solutions Group angajeaza zidari, tencuitori, finisori. Pentru angajare va asteptam la sediul din str. Ritoride nr. 8, parter, sector 5, Bucuresti ☎0753.112.729 simona@imogroup.ro

1430. **Muncitori** constructii calificati si necalificati calificati si necalificati, oferim cazare, contract de munca, echipament standard, lucrarile sunt in Bucuresti. Avem nevoie de finisori, necalificati, faiantari, glet, rigips, tencuitori, in mai multe domenii. **2.500 L;** ☎4072363145

1431. **Muncitori** constructii calificati si necalificati Se ofera contract de munca, echipament protectie, Cazare gratuita, un loc de munca serios cu salariu platit la timp si motivational. Salariu intre 2.000-4.000 ron, **3.000 L;** ☎0761.134.500

1432. **Muncitori** constructii, Angajam zugravi , zidaritencuitori) cu experienta pentru lucrarile din Tunari si Pipera. Salariul intre 150 si 180 lei pe zi. Program 8 -17:30. Transport de la Bucur Obor s-au Pantelimon. **3.600 L;** ☎0799.177.699

1433. **Muncitori** constructii, muncitori calificati si necalificati pentru constructii case la rosu. Santierele sunt in orasul Pantelimon si in sectorul 2. **3.500 L;** ☎0735.499.307

1434. **Muncitori** constructii, SC angajeaza muncitori calificati, cu experienta in orice tip de lucrare de constructii. Asiguram cazare si transport la santier cu masini proprii **3.500 L;** ☎0744.304.636

1435. **Muncitori** constructii, zidari si necalificati pt. Romania; meseriasi pt. Germania gips si termosistem; ☎0785.688.649/ 0770.716.932

1436. **Muncitori** cu experienta in amenajari interioare, pentru mentenanta (intretinere magazine), sunt posibile si deplasari in tara. Mai multe detalii la telefon. Program 8 ore Rog seriozitate **2.500 L;** ☎0765.289.388

1437. **Muncitori** cu experienta montare gazon sintetic pentru amenajare terenuri sport cu gazoni sintetic ☎0728.330.574/ 0723.542.755 office@hydroseeding.ro

1438. **Muncitori** fabrica de mobila, barbati, cu/fara experienta, pentru ambalare si manipulare mobilier, receptionare materie prima, ajutor tamplari.Contract perioada nedeterminata, salarizare avantajoasa. ☎0786.194.467 victoriarusu@datrimex.ro

1439. **Muncitori** in constructii, calificati si necalificati; ☎0733.307.988

1440. **Muncitori** in constructii, muncitori calificati si necalificati in constructii, oferim cazare pt provincie. Detalii la telefon. **2.500 L;** ☎0764.181.436

1441. **Muncitori** in constructii. cautam muncitori in constructii: dulgheri, fierari, zugravi, tencuitori, finisori, necalificati. Santiere in Bucuresti . Pt. cei din provincie asiguram cazare. Pentru detalii suplimentare: Ing. Ene George; ☎0766.840.318 enegeorge88@yahoo.com

1442. **Muncitori** in constructii. Societate de constructii din Bucuresti angajeaza dulgheri, fierar-betonisti, lacatusi constructii metalice, sudori, electricieni, instalatori, soferi, pavatori, zidari, mecanici utilaje de terasamente, muncitori necalificati. Oferim cazare si salariu atractiv. Relatii la nr. de telefon: ☎0760.685.138

1443. **Muncitori** in crama, barbati la firma Zarea, program de 8 ore dimineata si conditii foarte avantajoase. Interviu luni-vineri orele 13-15 la sediul firmei bd. Bucuresti Noi nr. 176, sector 1, cu metrou statia Laminorului sau 112 ☎021.667.00.20 office@zarea.ro

1444. **Muncitori** in fabrica. Firma productie obiecte sanitare (Bucuresti, zona Ghencea) angajeaza muncitori in fabrica. Cerinte: persoane harnice, serioase. Oferim; salariu motivant alcatuit din salariu fix si bonus lunar in functie de performante, tichete de masa, plata orelor suplimentare, decontare transport pe mijloacele de transport in comun. Se lucreaza in doua schimburi saptamanale. Nu oferim cazare; ☎0720.112.734

1445. **Muncitori** in fatade de aluminiu si necalificati Muncitori specializati fatade aluminiu, lacatus mecanic, necalificati, tamplari, ofer si cazare pentru persoanele care nu sunt din Bucuresti, salariu foarte bun, mai multe detalii la telefon, ☎0736.398.595 catalin.office@yahoo.com

1446. **Muncitori** in productie, disponibilitate pentru program in schimburi. salariu atractiv (3.000 lei)+bonuri de masa. Bucuresti, sector 3. ☎021.569.05.07/ 021.569.05.07 cosmin.fatu@carboplak.ro

1447. **Muncitori** in productie, masini de ambalat in domeniul prelucrarii pestelui, cu sau fara experienta, se ofera salariu atractiv plus bonuri de masa. ☎0740.010.772/ 0744.858.977 hr@negro2000.ro

1448. **Muncitori** intretinere spatii verzi Societate amenajare si intretinere spatii verzi din nordul Bucurestiului angajeaza muncitori cu permis auto si echipe de muncitori. Se ofera contract de munca si salariu in functie de experienta. ☎0760.080.972

1449. **Muncitori** necalificati (sapatori manuali), angajeaza Luxten Lighting Company S.A. Relatii la telefon 021.668.88.19 int.183, e-mail: angajari@luxten.com sau in str. Parangului nr. 76, sector 1; angajari@luxten.com

1450. **Muncitori** necalificati angajam in domeniul tamplariei din lemn. Loc de munca in Bucuresti sector 3, relatii la telefon, ☎0725.200.202

1451. **Muncitori** necalificati angajam muncitori necalificati (barbati) pentru curatenie in santier. 100 ron /zi. Diurna 25 ron/zilnic. Contact tel. Mihaela. Cazare pentru provincie. ☎0734.492.895

1452. **Muncitori** necalificati angajam urgent pentru productie alimentara, salariu 1600 net si personal curatenie. Relatii la telefon; ☎0746.731.022

1453. **Muncitori** necalificati barbati seriosi, pentru sortare deseuri in localitatea Sindrilita, Ilfov. La cerere putem oferi si cazare. Salariu net 2200 pe luna + 2 mese/zi. **2.200 L;** ☎0725.333.503

1454. **Muncitori** necalificati Imobiliare Solutions Group, firma de constructii, pentru constructie 4 blocuri cartier rezidential sector 5, angajeaza muncitori necalificati. Toate detaliile se discuta la interviu; ☎0753.112.729 simona@imogroup.ro

1455. **Muncitori** necalificati pentru santier, echipa montat gresie/ faianta, si agent de paza (de preferat pensionar) ☎0767.734.099

1456. **Muncitori** necalificati pentru societate de constructii. Salariu motivant + carte de munca; ☎0721.280.364

1457. **Muncitori** necalificati barbati, firma de productie pungi din hartie angajeaza pentru sectia de productie. Varsta maxima 50 de ani. Rog seriozitate. ☎0758.012.886 office@angels-d.ro

1458. **Muncitori** necalificati constructii. Tura de noapte Angajam muncitori necalificati, salariul brut 3286 ron, salariu net 3073 ron. Salariu net cuprinde: 2588 ron in cont +285 ron bonuri de masa + 200 ron bonus sarbatori. Se lucreaza in schimbul 2. **3.073 L;** ☎0733.822.822 contact@transparentresidence.com

1459. **Muncitori** necalificati depozit Militari depozit alimente, cartier Militari, telefon: ☎0732.144.229

1460. **Muncitori** necalificati in constructii SC Sight Control angajeaza pentru santier (blocuri locuinte) in zona Filaret sector 4. Relatii la tel. ☎0751.075.987 office@sightcontrol.ro

1461. **Muncitori** necalificati pentru repaletare paleti (sticle cu bauturi). Se lucreaza in depozit in spatele Carrefour Militari. Program 07-16 5 zile lucratoare cu 2 libere). Salariu 2.000 Lei **2.000 L;** ☎0734.893.911/ 0731.121.232

1462. **Muncitori** necalificati sau calificati Covrigarie patiserie angajam urgent muncitori necalificati sau calificati, programul si salariul atractiv, in sector 2; ☎0720.263.516/ 0768.416.151 Alextreding@yahoo.com

1463. **Muncitori** necalificati si ambalatori, SC Sweet Bread SRL Bucuresti angajeaza ambalatori si personal cu experienta in domeniul panificatie;Va asteptam de luni-vineri 13:00-16:00 pentru interviu la adresa din Soseaua Electronicii nr 19, sector 2 .

1464. **Muncitori** necalificati, barbati pentru balotat carton si folie. Salariu plus plata orelor suplimentare. Se face contract de munca. Mai multe relatii la telefon. ☎0755.036.426

1465. **Muncitori** necalificati, cartier privat de blocuri, angajam muncitori pentru intretinerea si curatenia exterioara a complexului si a spatiilor verzi. Program L-V, 8 ore/zi, masa de pranz asigurata, pachet salarial atractiv. ☎0759.111.141

1466. **Muncitori** necalificati, dulgheri tencuiala, diverse activitati, finisaje. Muncitori priceputi pentru o constructie de bloc locuinte din zona Militari. ☎0765.376.032/ 0724.670.296 romeo_dutu@yahoo.com

1467. **Muncitori** necalificati, fabrica de confectii metalice angajeaza muncitori necalificati. Detalii la numarul de telefon. ☎0731.848.899

1468. **MUNCITORI NECALIFICATI, PROGRAM 8 ORE, SALARIU NET, 2.500 L; ☎0730.988.214**

1469. **Muncitori** necalificati, si circularist cautam pentru magazin materiale mobilier MamBricolaj. Pentru locatia sos Morarilor nr 2A. Salariu brut de la 3.300 lei. **3.300 L;** ☎0729.835.494 geomampalgrup@gmail.com

1470. **Muncitori** necalificati, tamplari pt. fabrica de mobila din zona Fundeni, sectorul 2. Program de lucru 07:00-15:30. Pauza de masa, ore suplimentare platite, salariu avantajos; ☎0722.209.503/ 0729.994.304

1471. **Muncitori** necalificati. Luxten Lighting Company S.A. solicita colaborare cu firma ce furnizeaza munca necalificata - sapatori manuali. Relatii la telefon 021.668.88.19 int.183, e-mail: angajari@luxten.com sau in str. Parangului nr. 76, sector 1; angajari@luxten.com

1472. **Muncitori** pentru firma constructii din Bucuresti Salariul platit in fiecare sambata, fara intarzieri la plata, nu se retine garantie, program lucru: 08:18, se asigura cazare, carte de munca si concediu de odihna platit anual, de lucru toata perioada anului. **2.800 L;** ☎0723.153.211

Simigeria LUCA
angajează
MODELATORI, LUCRĂTORI BUCĂTĂRIE, PIZZARI, AJUTOR PIZZARI
cu sau fără experienţă
Salariu între 1.800 şi 2.000 lei, plus bonuri de masă în valoare de 200 lei.
Atitudine pozitivă, implicare.
Abilităţi de lucru individual şi în echipă.
Alin: 0744.783.217

1473. **Muncitori pentru microferma pasari. Oferim salariu, masa si cazare; ☎0768.535.790**

1474. **Muncitori** productie Comfortex Production SRL angajeaza muncitori necalificati atat femei cat si barbati in productie (fabrica). Asiguram transport din Orasul Oltenita. Zona Popesti Leordeni. ☎0724.444.499 aurel@jaluzele-ro.ro

1475. **Muncitori** productie publicitara colantori, tehnicieni confectii/montaj reclame, standuri, volumetrii, cu experienta. Salariu de la 2.500 lei -pana la cat de mult vrei sa castigi! locatie DN1 Corbeanca - vis a vis de Therme. ☎0772.148.213

1476. **Muncitori** pt reabilitare strazi Bucuresti angajez muncitori calificati/necalificati pentru reabilitare strazi/trotuare in Bucuresti Sector 1. Salariu de la 2500 ron net. Cazare asigurata, transport inclus pentru echipe din judetele apropiate. ☎0765.242.019

1477. **Muncitori** pt. cosit iarba la hipermerkat-uri, instalatii de irigat; ☎0722.296.707

1478. **Muncitori** santier, necalificati si montatori gresie, faianta, pentru firma de constructii ☎0767.880.590

1479. **Muncitori** sau familie muncitori pentru ingrijire gradina. Ofer cazare, seriozitate, la 16 km de Bucuresti; ☎0753.819.816

1480. **Muncitori** sau familie muncitori pt. ingrijire gradina. Ofer cazare, seriozitate, la 16 km de Bucuresti; ☎0753.819.816

1481. **Muncitori** sectia spirtoase la firma Zarea, program de 8 ore dimineata si conditii foarte avantajoase.Interviu luni-vineri orele 13-15 la sediul firmei :B-dul Bucuresti Noi nr. 176, sector 1, cu metrou statia Laminorului sau 112. ☎021.667.00.20 office@zarea.ro

1482. **Muncitori,** incarcator descarcator pentru depozit de cherestea, salariu atractiv, zona Fundeni; **2.200 L;** ☎0744.363.138

1483. **Muncitori,** electrician si mecanic muncitori pentru fabrica de productie din Copaceni de Ilfov. Program de lucru 12/24. Salariu atractiv. **3.000 L;** ☎0765.214.577

1484. **Muncitori,** electricieni, societate comerciala, angajeaza electricieni si necalificati cu carte de munca. Salariul net de la 3000 - 4500 ron. Asteptam si din provincie. Telefon: ☎0732.627.786 stefan_ionescu71@yahoo.com

1485. **Muncitori,** Smart Top Construct angajeaza pentru santierele din Bucuresti si din tara: rigipsar, ajutor de rigipsar, zugrav. ☎0730.019.257 office@smarttopconstruct.ro

1486. **Muncitori,** sudor, soferi,inginer,maistru extruder Fabrica Europacking angajeaza muncitori necalificati (B/F) orice varsta, sudor, mester extruder pt. mase plastice si ajutor, ingineri, soferi. Adresa: Popesti Leordeni str Pavel Ceamur nr. 4, jud Ilfov ☎0742.244.271

1487. **Muncitori.** -tamplari specializati in fatade de aluminiu; -tamplari specializati in lemn; -oameni necalificati; -lacatus mecanic; ☎0736.398.595

1488. **Muncitori. Societate sector 1, angajeaza muncitori necalificati (femei si barbati) in vederea calificarii din domeniul DDD (dezinsectie, dezinfectie) pentru unitati spitalicesti, domiciliul in Bucuresti, studii medii, nefumatori. Oferim salariu bun; ☎0766.711.885**

1489. **Necalificati** constructii, angajam barbati si femei la fabrica de pavaje, punct de lucru: Otopeni, str. Libertatii nr. 8, p.reper Garden Plaza. Statie ICTSMUA autobus (449, 780, 783). Oferim cazare, salariu 3.000-3.500 Lei. **3.500 L;** ☎0787.607.911

1490. **Necalificati** la instalatori 3000 lei, ajutori instalatori necalificati, lucrari pe santier. ☎0733.788.523 mironadrian330@gmail.com

1491. **Necalificati,** ofer cazare, masa+ salariu; ☎0769.584.631/ 0724.778.928

1492. **Necalificati,** bucatari, ajutori bucatari, soferi, ambalatori; ☎0732.525.952/ 0740.840.011

1493. **Nissa** angajeaza personal cu experienta: 1. confectioneri textile; 2. CTC final; 3. lucrator depozit; 4. consilier vanzari (se lucreaza in 2 ture). Oferim: loc de munca stabil, colaborare pe termen lung, intr-un mediu de lucru placut si serios, pachet salarial atractiv: bonusuri de performanta si tichete de masa. Program de lucru pt. confectioneri si CTC: 07.00- 15.30, L-V si 08.00- 16.30 pt. lucrator depozit. Locatia: Baicului- Gara Obor; ☎0731.505.782

1494. **Oameni** de serviciu, firma curatenie angajam pentru scari de bloc in sectorul 4 ☎0733.308.405

1495. **Oamenii** pt placat polistiren Caut 10-20-30 de oamenii pt placat polistiren circa 15000 mp. Se ofera contract si plata se face la 2 sapt! Pt mai multe detalii sunati la nr de telefon. **2.500 L;** ☎0720.083.260 no_limited88@yahoo.com

1496. **Office** manager, operator CNC, lucratori depozit pt. firma producatoare de decoratiuni amenajari. Oferim: salariu motivant, contract de munca, bonusuri, decontare transport; ☎0769.689.368

1497. **Om** pentru mentenanta hotel Hotel Hotel FunnyTime din Calea Vitan 275 angajeaza un salariat serios de mentenanta , care sa se ocupe de zugraveli,reparatii de chit , un intrerupator,baterie chiuveta de schimbat,etcProgram 5 ore **1.500 L;** ☎0720.313.151/ 0724.888.731

1498. **OMV** Petrom, Afumati (Doraly), angajeaza lucrator platforma; ☎0733.937.088

1499. **Operatoare** amanet exchange cu si fara experienta, casa de amanet angajeaza pe perioada nedeterminata. Se ofera pregatire pentru postul ocupat. Cv la adresa email. ☎0727.754.408 contact@creditareamanet.ro

1500. **Operatoare** pariuri sportive si slot machines, ag. partener Superbet angajeaza operatoare pariuri sportive si slot machines in locatiile din Confort Urban Rahova si Voluntari. Se asigura training, salariu fix, tips, bonus, 15 zile lucratoare /luna **2.000 L;** ☎0731.922.485 militaripariuri@yahoo.ro

1501. **Operator casa de amanet. Program flexibil, salariu atractiv, cu sau fara experienta; ☎0735.545.644**

1502. **Operator** pentru spalat curatat covoare, pentru Nufarul SA, salariu 2.600 lei brut, bonuri de masa, alte adausuri ☎0771.507.606

1503. **Operator** amanet, Global Biz Amanet Candidatul ideal: studii medii: bacalaureat; cunostinte de operare pc si utilizare a internetului; abilitati bune de comunicare; **3.000 L;** ☎0724.317.571 lazarimobiliare@yahoo.com

1504. **Operator** birou SICAP, SEAP Fabrica detergenti angajeaza operator birou pentru SICAP, SEAP facturare, comenzi, contabilitate primara, emag, promovare. CV la arcalux@yahoo.com, office@arcalux.ro- arcalux.ro ☎0722.404.983 arcalux@yahoo.com

1505. **Operator** buldoexcavator, miniexcavator, bobcat Firma de constructii angajeaza operatori pentru buldoexcavator, miniexcavator, miniincarcator tip bobcat. Salarii atractive, se asigura cazare; ☎0722.271.606/ 0723.567.941 office@gama-admin.ro

1506. **Operator** calculator angajez; ☎0724.396.390

1507. **Operator** calculator Firma Scomet Administrare Imobile angajeaza operator calculator contabilitate partida simpla. Nu se cere experienta in administrare blocuri. Se ofera training complet pentru pozitia de contabil. **2.000 L;** ☎021.336.77.44 cristina.cuconoiu@scomet.ro

1508. **Operator calculator cu minima experienta editare imagine (photoshop lightroom) si DTP (corel draw). Se ofera calificare la locul de munca. Zona de lucru este sector 2, Vatra Luminoasa; ☎0721.070.007 comanzi.scoli@gmail.com**

1509. **Operator** calculator in depozit, pt. Fox, fabrica de mezeluri. Cunostinte calculator, efort fizic, program in schimburi, perioada nedeterminata, bonusuri, prime, masa calda gratuit. Sector 4. Contactati-ne intre orele 9-17 de L-V **2.000 L;** ☎0726.718.768

1510. **Operator** calculator, firma de catering angajam operator-gestionar.Principalele atributii sunt gestionarea comenzilor, gestionarea clientilor, activitati de secretariat Program de lucru: luni - vineri 08:00 - 17:00, **2.300 L;** ☎0723.793.620 office@bunbun.ro

1511. **Operator** calculator, fata, cu/ fara experienta, angajam pentru depozitul de la Popesti Leordeni.Atributii: intocmire, introducere, scanare si indosariere avize; cantarire masini. Rel. la tel. ☎0766.079.364 jobs@indecogrup.ro

1512. **Operator** calculator, print digital, cunostinte operare PC, Office, etc (constituie avantaj cunoasterea unui program de editare grafica)atentie la detalii, initiativa, seriozitate, promtitudineabilitati de comunicare in echipa, **1.900 L;** ☎0724.240.740 plot.shop@yahoo.com

1513. **Operator** calculator, Web Content Editor Part Time - Cunostinte Web Basic, HTML, CSS, WORDPRESS, engleza nivel mediu, pentru firma din Bucuresti, zona Carrefour - Colentina, sector 2. Va rugam sa trimite CV pe e-mail sau relatii la telefon. ☎0740.854.097 personal@hsl.ro.

1514. **Operator** Calculator/ Vanzatoare. Angajam urgent operator calculator casa de pariuri / vanzatoare magazin alimentar zona Republica, cartier 23 August. program flexibil, salariu atractiv, contract de munca! mai multe detalii la telefon: ☎0722.687.259/ 0766.625.130

1515. **Operator call center pentru atelier creatie haine dama- zona Vatra Luminoasa sect. 2. Atributii: preluarea solicitarilor din partea clientilor pe toate canalele de comunicare (telefon, facebook platforma) si procesarea acestora; ☎0721.070.007 primadiva2019@gmail.com**

1516. **Operator** call center, societate comerciala, angajeaza persoane dinamice pentru postul de operator call center. Programul este de 8 ore, intervalul 09:00 - 17:00 weekend-ul fiind liber. Pachet salarial atractiv si bonusuri, ☎0748.800.976 simona3186@gmail.com

1517. **Operator** Cargo, lucrator gestionar Manipulant marfa, posta pentru terminalul Cargo. Venit net 1800 lei. Activitatea se desfasoara in Aeroportul Otopeni. ☎0372.462.014

1518. **Operator** casier amanet-exchange, personal cu experienta in domeniu. Trimiteti CV+ foto recenta pentru stabilirea interviului. Program in ture. ☎0768.308.248 amanetplatinum@gmail.com

1519. **Operator** CNC stanta Finn Power pentru companie de confectii metalice cu sediul in Sat Rudeni, Jud. Ilfov. Cerinte: cunostinte desen tehnic si CNC. Pentru mai multe detalii la nr. de telefon si email ☎0730.094.441/ 0724.364.406 alin.it@csc-transmetal.com

1520. **Operator** CNC, pentru Fusion Design, operator router CNC, Laser CNC, salariu 3000 ron, punct de lucru in oras Pantelimon, DN 3. Transport asigurat; ☎0733.662.211 catalin.mititelu@altodisplay.ro

1521. **Operator** CNC, Isovolta SA angajeaza: Operator CNC. Cerinte: studii medii. Operatori pentru sectiile de productie. Cerinte: studii medii. Informatii la nr.: ☎031.030.11.38

1522. **Operator** date si casier, firma administrare imobile din Popesti Leordeni angajeaza personal pentru birou si indeplinirea unor sarcini administrative precum si casierie. **2.000 L;** ☎0747.920.101 office@completdominium.ro

1523. **Operator** etichetare pentru masina automata de etichetat sticle la sectia imbuteliere angajeaza firma Zarea. Interviu zilnic luni-vineri orele 13-15 la sediu in B-dul Bucuresti Noi nr. 176, sector 1, metrou Laminorului; ☎021.667.00.20 office@zarea.ro

1524. **Operator** Exchange, Global Biz Exchange candidatul ideal: studii medii: bacalaureat; cunostinte de operare PC si utilizare a internetului; abilitati bune de comunicare; **3.500 L;** ☎0724.317.571 lazarimobiliare@yahoo.com

1525. **Operator** facturare SC Vericom 2001 SRL, fabrica de mezeluri, cu sediul pe str. Drumul intre Tarlale, nr. 29a, sector 3, Bucuresti, angajeaza operator facturare. CV pe email, ☎0734.119.205 office@vericom2001.ro

1526. **Operator** facturare Societate comerciala cu sediul in Voluntari angajam operator facturare pentru vanzare in showroom. Salariu atractiv 2500 ron net negociabil. Asteptam CV la email: **2.500 L;** ☎0728.120.049 office@serex.com.ro

1527. **Operator** facturare accesorii si feronerie mobila post aferent serviciului vanzari-configureaza comanda clientului prezent in showroom, direct sau a celor trimise pe mail si factureaza. Cand este cazul incaseaza cu documente de plata; **2.200 L;** ☎0728.420.054/ 021.423.28.45 office@gelutrade.com

1528. **Operator** facturare, cerinte: cunoastinte operare in progarm ERP Charisma. Locatie Bucuresti, soseaua Dudesti Pantelimon. Program lucru 8.00-16.30, luni - vineri ionel.gherghe@exmobi.ro

1529. **Operator** graifer, vola in cadrul unui depozit cu deseuri lemnoase din comuna Cernica. Locatie: Comunca Cernica judetul Ilfov. Program: L - V 08:00 - 16:30. **2.600 L;** ☎0720.534.815 ionut.dragoi@personnel.com.ro

1530. **Operator** intoducere, validare si prelucrare date Pe suport electronic, cautam colega pentru a urmari comenzile, livrarile, notificarile si avizarile.Oferim o masa/zi, transport, contract de munca, salariu atractiv. ☎0742.224.682/ 0753.021.361 marina.babarogu@mandyfoods.ro

1531. **Operator** la masina productie, Militari angajam urgent persoane pentru postul de operator productie profile, zona Militari. Salariu negociabil, bonuri de masa; **1.800 L;** ☎021.311.77.09

1532. **Operator** linie productie, operatori CNC. Beneficii: specializare gratuita, conditii de munca excelente, loc de munca stabil, pachet salarial atractiv (venit net incepand cu 2.000 lei). Program de lucru in schimburi. ☎0725.206.363 adriana.negoiu@austriacard.ro

1533. **Operator** logistica Cautam colegi din Bucuresti si Ploiesti pentru un depozit in Stefanestii de Jos, Ilfov, pe postul de operator logistica. Se ofera: salariul net de 1935 lei, transport si alte beneficii, ☎0733.927.543 adriana.popovici@erka.ro

1534. **Operator** mase plastice, angajam cu carte de munca operator mase plastice. Oferim salariu atractiv, bonuri de masa condit. excelente aer conditionat/caldura. Progr. de lucru 3 schimburi.Se considera avaritaj cunost. tehnice. ☎0722.411.446/ 0722.232.852 office@asined.ro

1535. **Operator** masina CNC punch press Trumf, cu experienta. Fabrica se afla in comuna Chitila, judetul Ilfov, salariu 3.000 Ron **3.000 L;** ☎0799.905.275/ 021.436.00.06 lifttkram@yahoo.com

1536. **Operator** masina de taiat CNC cu plasma, cu experienta. Fabrica se afla in comuna Chitila, judetul Ilfov, salariu 3.000 Ron **3.000 L;** ☎0799.905.275/ 021.436.00.06 lifttkram@yahoo.com

1537. **Operator masini de spalat pt. JW Marriott Bucharest Grand Hotel, persoana energica, flexibila, motivata, organizata; flexibilitatea in ceea ce priveste programul in ture (AM, PM). Vei gasi la noi o echipa care te va ajuta pas cu pas; contract de munca pe perioada nedeterminata; flexibilitate in program (program in ture); conditii de munca exceptionale; posibilitati de promovare; bonuri de masa; servicii medicale gratuite; ☎021.403.19.94**

1538. **Operator** masinist si ajutor, tipograf, angajam cu carte de munca pentru masini tiprotativa in trei culori ptr productie servetele, zona Jilava. CV la email/tel. ☎0730.543.543/ 0722.850.065 office@servetele.ro

SSG SECURITY
ANGAJEAZĂ: AGENŢI SECURITATE
AGENŢI INTERVENŢIE
ŞEF TURĂ • DISPECERI
Bonusuri de performanţă, prime
SALARIZARE CUPRINSĂ ÎNTRE 1800-2800 LEI
0725.500.510; 0732.830.207

1539. **Operator** miniexcavator si incarcator cu experienta. Relatii la telefon: ☎0722.305.890

1540. **Operator** miniincarcator. Angajez operator miniinc?rc?tor, bobcat, cu experienta ☎0723.567.941 madalin.stoian@yahoo.com

1541. **Operator** polivalent Auchan Drumul Taberei aprovizioneaza rafturile cu produse si pune etichete cu preturi, scaneaza produse la Casa - nu manipuleaza mijloace de plata, program flexibilsalariu competitiv, prima vacanta, tichete ☎0374.409.880 recrutaredt@auchan.ro

1542. **Operator** pompa fixa beton Salariu motivant. Oferim cazare pentru cei din provincie, **4.000 L;** ☎0726.751.056 catalinstalpeanu@yahoo.com

1543. **Operator** print productie publicitara Cautam coleg pentru un postul de operator print. Este necesar sa stie sa lucreze la cutter-plotter si imprimante de dimensiuni mari. Salariu motivant, contract de munca perioada nedeterminata. ☎0765.456.995 office@optim4all.ro

1544. **Operator** productie farmaceutice, femei si barbati Salariu 1600 Lei net, 300 Lei bonuri. Program 8h/zi in 3 schimburi. Se cer 12 clase finalizate. Locatia Bucuresti, sector 3 Theodor Pallady. Pentru detalii sunati **1.600 L;** ☎0725.494.404

1545. **Operator** tratamente corporale cu experienta pentru salon din zona Dristor. Salariu atractiv. Tel.: ☎0725.449.595

1546. **Operator** utilaje. Firma constructii Bucuresti, angajeaza operatori utilaje: excavatorist, buldoexcavatorist, pentru lucrari de canalizare si drumuri. Se ofera cazare 2 mese, salariu atractiv; ☎0723.243.812

1547. **Operator,** operatoare calculator, impachetat colete pentru MeiMei.ro. Cerinte minime: operare Excel, Word, internet. Zona: Sector 2 (Colentina, Pantelimon), Voluntari, Dobroesti. ☎0734.634.634 office@meimall.ro

1548. **Operatori** call center cu experienta in vanzari pentru Bionatura Plant. Cerinte: abilitati in comunicare, spirit de echipa, sociabilitate, seriozitate, punctualitate, spirit competitiv, stabilitate ☎0799.993.377 andreea.pharmadacica@gmail.com

1549. **Operatori** curatenie - femei si barbati pentru companie specializata, pentru locatie fixa in orasul Bucuresti, cu program 8 ore/zi, salariu avantajos, bonuri de masa, ore suplimentare platite, perioada nedeterminata. Relatii suplimentare la: ☎0749.073.899

1550. **Operatori** curatenie angajam urgent angajam urgent operatori curatenie, pachet salarial atractiv zona bdul Iuliu Maniu 244 A. Relatii la tel. , interval orar 09-18. ☎0730.220.076/ 021.201.79.83

1551. **Operatori** injectie mase plastice, personal calificat si necalificat pentru trei schimburi. **2.000 L;** ☎0765.214.577 bruo@romtatay.ro

1552. **Operatori** platforma benzinarie MOL Benzinaria Mol Timpuri Noi angajeaza operatori platforma si operator spalatorie automata cu si fara atestat GPL. Se asigura contract de munca, salariu fix, bonuri de masa, bonusuri, tips zilnic. ☎0724.528.622 timpurinol@molromania.ro

1553. **Operatori** productie PepsiCO Romania angajeaza pentru fabrica din Dragomiresti, transport asigurat, program in schimburi ☎0722.633.867 eduard.radu.contractor@pepsico.com

1554. **Operatori** productie de carduri electronice minim 1 an experienta, pentru Bucuresti. Salariu intre 1.700-3.000 Lei net (in functie de departament), bonuri de masa, ore suplim. platite, program in 3 sch, transport asigurat, pentru info/ programari interviu tel. ☎0743.751.117

1555. **Operatori** productie necalificati fabrica vopsele salariu 1300 - 1550 Lei net, bonuri de masa, program L-V, 8 ore/zi, un singur schimb. Scoala profesionala sau 12 clase sunt obligatorii. Mai multe detalii la telefon ☎0755.651.839 diana.resurseumane@gmail.com

1556. **Operatori** productie publicitara, angajam colantori, tehnicieni confectii/montaj reclame, standuri, copertine, avantaj cunostinte operare utilaje din industria publicitara si permis auto. Salariu 4000 lei, bonusuri, ☎0772.148.213

1557. **Operatori.** SC Nufarul SA angajeaza operatori cu sau fara experienta pentru activitatile: 1.Spalat- curatat textile si primire- predare comenzi. Cerinte: minim 10 clase, persoane responsabile, aspect fizic ingrijit, fara antecedente penale, abilitati de comuncare, de lucru cu documente si cu valori banesti, scris lizibil. Alte beneficii: tichete de masa, asiguram cazare in caminul societatii si scolarizare dupa angajare; 2.Inginer chimist pentru coordonare activitate in unitate de spalatorie curatatorie chimica obiecte textile; 3.Femeie de serviciu. ☎0771.507.606

1558. **Organizam** cursuri asistent manager, contabil, secretara, bucatar, ospatar, vanzator, cu posibilitati de angajare. www.cursuri-meditatii.ro; 0727140245 ☎0727.140.245

1559. **Orhideea** SPA angajeaza agent curatenie Orhideea Spa angajeaza agent curatenie. Program 06 - 18, 12/24. Detalii la telefon sau la sediu. ☎0754.593.445 hr@orhideeaspa.ro

1560. **Ospararita** pentru restaurant zona cargo Aeroport Otopeni, program L-V 8:00 - 16:00, sarbatori legale libere ☎0734.727.777

1561. **Ospatar** cu sau fara experienta pentru bistro din piata Rosetti. Program 2 cu 2, masa asigurata. Informatii la telefon ☎0721.486.446 ella.translucid@gmail.com

1562. **Ospatar** Restaurant central angajeaza ospatar cu experienta. Se ofera salariu de 2 000 plus bonusuri, carte de munca, se lucreaza in ture. Pentru mai multe detalii va rugam sa ne contactati. **2.000 L;** ☎0733.500.300 office@embassy-one.ro

1563. **Ospatar** Restaurant in centrul istoric angajeaza ospatari ☎0742.224.521/ 0742.224.521 Taghridelamine@yahoo.com

1564. **Ospatar** Restaurantul Biutiful situat la Timpuri Noi angajeaza ospatar. Rog seriozitate. ☎0723.845.910 cristi@uanderful.ro

1565. **Ospatar** vino sa lucrezi in unul din restaurantele grupului SHC. Cautam colegi pentru pozitia de ospatar, care sa faca parte din echipa restaurantelor Stadio, Social 1, Nor, Cismigiu. ☎0731.322.472 nicoleta.deaconu@stadio.ro

1566. **Ospatar** full time restaurant sector 3 bd. Nicolae Grigorescu nr. 20, zona Titan. Restaurant Allegro angajeaza ospatar cu experienta, in Bucuresti sectorul 3, salariul se negociaza in urma interviului; ☎0744.649.177 allegrotitan@gmail.com

1567. **Ospat

LOCURI DE MUNCĂ

Companie specializată angajează

OPERATORI CURĂŢENIE

femei și bărbați, pentru locație fixă în orașul BUCUREȘTI

Program 8 ore/zi, salariu avantajos, bonuri de masă, ore suplimentare plătite, perioadă nedeterminată.

Relații suplimentare de la:

0749 073 899

1586. **Ospatar,** ospatarita, restaurant Club Art cauta coleg nou. Salariu fix, program 2 zile cu 2, orele 10-02, bar complet, masa calda asigurata, carte de munca, conceiu conform cartii de munca, mediu de lucru placut. **1.400 L;** ☎0722.240.930 clubart9@gmail.com

1587. **Ospatar,** ospatarita, restaurant El Pato, situat in zona centrala angajeaza ospatar, fata sau baiat cu experienta, cunoscatori ai limbii engleze. Suntem interesati de persoane tinere, dornice sa lucreze in echipa; ☎0724.226.479 restaurant@elpato.ro

1588. **Ospatar,** ospatarita, restaurant Joy House angajeaza ospatar, ospatarita. Program 2/2, intre orele 11-24, salariu, bonus evenimente, masa asigurata, ct de munca. Interviu zilnic la adresa locatiei, str Teiul Doamnei 9A. ☎0735.371.713

1589. **Ospatar,** ospatarite Restaurantul Tom angajeaza ospatari sau ospatarite, **1.800 L;** ☎0760.337.333 cristi.gabi1982@yahoo.com

1590. **Ospatar,** picol si spalator vase Restaurantul Casa di David, parc Herastrau, angajeaza ospatar,ajutor ospatar si femeie pentru spalat vase si curatenie. Oferim transport taxi seara și 2 mese/zi. Relatii la telefon si/sau CV pe email; ☎021.232.47.16 casadidavid1@yahoo.com

1591. **Ospatari** Restaurantul Casa Anca din bd 1 Decembrie 1918, Sector 3, doreste sa-si mareasca echipa cu persoane serioase, contract de munca nedeterminat, in functia de picol, ospatar, sef de sala. ☎0721.333.344

1592. **Ospatari** Agio Bistrot Agio Bistrot angajeaza ospatar/ospatarita. ☎0728.998.809 B92mha@gmail.com

1593. **Ospatari** cu experienta pentru restaurantul Atra restaurantul Atra angajeaza ospatari cu experienta. ☎0732.675.816 andrei.popa@atradoftana.ro

1594. **Ospatari** cu experinta in domeniu pentru restaurant salariu 1450 Lei net plus tips individual zilnic. Asiguram o masa pe zi. Program de lucru 8 ore/zi, 5 zile cu 2 zile libere. Mai multe detalii la telefon ☎0755.651.839 diana.resurseumane@gmail.com

1595. **Ospatari** evenimente Angajam ospatari pentru evenimente festive. Se cere experienta pe post similar. Evenimentele încep din luna mai. Asteptam cv pe mail la ospatarievents@yahoo.com **250 L;** ospatarievents@yahoo.com

1596. **Ospatari** litoral sezon 2019, selectionam ospatari pentru restaurante a la carte de pe litoral. Se ofera cazare si salarizare buna. ☎0728.293.279 office@absolut-hr.ro

1597. **Ospatari** pentru restaurant zona Dristor, 2.400 lei, vanzatoare pentru cofetarie 2.400 lei, pentru laborator cofetarie : cofetar - 3.500 lei, ajutor cofetar - 2.600 lei, program 8 ore; ☎0724.624.525/ 0733.060.234

1598. **Ospatari** si barmani pentru restaurant Basilico in Drumul Taberei, ☎0762.151.966 antonioilie@yahoo.com

1599. **Ospatari** si shift leader pentru hotel Caro (Barbu Vacarescu 164A, sector 2). Relatii la tel. sau CV la email ☎021.208.61.21 hr@carohotel.ro

1600. **Ospatari,** restaurant international din sector 2 angajeaza ospatari, ospatarite cu experienta salariu atractiv, tips, masa, transport asigurat. Rugam seriozitate. ☎0766.871.277/ 0721.076.016 tibi2711@yahoo.com

1601. **Ospatari,** restaurant tip impinge tava, anagajeaza ospatari, program I-v, ora 09-17, salariu 2000 lei. Rog seriozitate. **2.000 L;** ☎0744.304.499/ 0749.637.368 cristina.dumitru@alpenside.ro

1602. **Ospatari,** aj ospatari, hostess Argentine Steak&Sushi Baneasa angajeaza ospatar, picol, hostessa. Conditii excelente de lucru. ☎0768.494.450 valentin_tms@yahoo.com

1603. **Ospatari, barmani, aj. bucatar fete si baieti pt. restaurant cu specific italian - mediteraneean; ☎0787.444.604**

1604. **Ospatari,** barmani, ajutor bucatar, casieri, spalator vase/ menaj, gestionar magazie, back-office cu experienta in restaurante, Bucatari- salarii intre 2500-3500 + procent tips, masa si transport asigurat, pt cel mai mare lant de restaurante din Bucuresti, grupul MGC care are in componenta 24 de restaurante cauta noi colegi. Cautam persoane dornice de dezvoltare in cadrul unei echipe de profesionisti. Pachet de beneficii foarte motivant in functie de performanta, acces la programele de pregatire din cadrul grupului. Asteptam Cv-uri la email: ☎0763.788.371 teodor.ivascu@maxestate.ro

1605. **Ospatari,** bucatari, cameriste, Bucharest West Motel isi mareste echipa. ☎0785.403.890

1606. **Ospatari,** bucatari, picoli, restaurant in centrul vechi angajeaza bucatari, ospatari, picoli. ☎0773.326.562 costeaelena.daniela@yahoo.com

1607. **Ospatari,** ospatarite restaurant din sector 3, blv. Decebal. angajeaza ospatari, salariul avantajos, masa, tips, transport asigurat. Se cere seriozitate! ☎0751.201.202/ 0721.076.016 tyby2711@yahoo.com

1608. **Ospatari,** ospatarite cu experienta minim 3 ani, pentru restaurant cu terasa situat in sectorul 2 salariu 1900 Ron/15 zile, contract de munca, o masa pe zi plus tipsul personal **1.900 L;** ☎0765.922.428

1609. **Ospatari,** ospatarite cu experienta, Boulevard Cafe angajeaza ospatari, ospatarite cu experienta. Daca esti o pers dinamica, vesela si dornica de munca te asteptam in echipa noastra. **1.300 L;** ☎0757.714.692

1610. **Ospatari,** ospatrite restaurant din sector 2 si 3 angajeaza ospatari, ospatarite, salariu atractiv, masa, tips, transport asigurat. Rugam seriozitate! ☎0751.201.202/ 0721.076.016 tibi2711@yahoo.com

1611. **Ospatari,** picoli Freddo bar&lounge angajeaza barmani, ospatari si ajutor de ospatari. Pt mai multe detalii va asteptam in locatia noastra str. Smardan nr 24, Centru Istoric. ☎0721.391.009 bot_andreea@yahoo.com

1612. **Ospatari/** barmani restaurant Campus studentesc, 3 min. metrou Grozavesti, training, program flexibil; ☎0755.013.339/ 0742.181.263

1613. **Ospatari/te** pentru noul restaurant Cismigiu Vino sa lucram impreuna intr-o cladire emblematica a Bucurestiului si sa oferim oaspetilor nostri o experienta de neuitat. Iti oferim un prgram flexibil, venituri peste medie si o noua experienta. ☎0731.322.472 resurse.umane@stadio.ro

1614. **Ospatarita** angajam urgent pt barpub fete cu minima experienta. Program 1/1, asigurare med, tichete masa, tips, contract de munca. Locatie Centrul Vechi. ☎0768.585.148

1615. **Ospatarita** cu experienta pentru restaurant aflat pe strada Constantin Aricescu din Floreasca. Pentru mai multe detalii contactati-ne. Salariu avantajos. ☎0766.553.270 bibo.restaurant1@gmail.com

1616. **Ospatarita** pt. restaurant si terasa de vara in Sun Plaza Berceni, program 2 zile cu 2 libere, de la 9.00 la 23.00. Se asigura o masa pe zi. Salariu, tips cca 2900 Lei; **2.900 L;** ☎0741.252.126/ 0728.968.315

1617. **Ospatarita** cu sau fara experienta pt. restaurant La Barca, sectorul 3 Bucuresti. Mediu de lucru placut, salariu + tips; ☎0740.060.708

1618. **Ospatarita,** barman; ☎0722.222.056/ 0765.500.993

1619. **Ospatarita,** castiguri minim 4500, bauturi asigurate, punct de lucru Barbu Vacarescu nr. 71, sector 2, ☎0735.870.212 georrge.ionita@gmail.com

1620. **Ospatarita,** Gio Cafe angajeaza ospatarita, program doua zile cu doua libere, salariu+tips, detalii pentru interviu la nr. de tel; ☎0730.030.767

1621. **Ospatarita,** ospatar, pentru restaurant cu specific italian. Program de lucru 1 zi cu 1 zi. Adresa strada Nerva Traian nr. 25 (zona metrou Timpuri Noi, vis a vis de scoala 81) **2.200 L;** ☎0744.489.993 trattoriapanevino2010@yahoo.com

1622. **Ospatarite,** ospatari Mahalaua Caramidarilor (Tineretului) restaurant 50 locuri, terasa 100 locuri cauta ospatari (diploma), aspect fizic ingrijit, experienta obligatorie, carte de munca, tips constant. Cazier, **1.600 L;** ☎0724.640.000/ 0724.640.000 bogdan@mahalauacaramidarilor.ro

1623. **Ospatarite,** ospatari, barmani, picoli ospatarite, cu sau fara experienta,ospatari barmani, picoli, vorbitori de limba engleza-nivel conversational. veniti la receptia Palace Casino, situat in Calea Victoriei 133 sau sunati la: ☎0723.482.840

1624. **Ospataritecu** sau fara experienta pentru Mao Pub situat pe Calea Vacaresti 278, www.maopub.ro. **1.400 L;** ☎0784.595.297

1625. **Partener** uber angajam soferi colaboratori in relatia cu uber firma partenera **4.000 L;** ☎0732.273.642/ 0726.449.876

1626. **Partener** Uber, cautam soferi parteneri pentru colaborare Uber, ☎0726.449.876 coconu.valentin1987@yahoo.com

1627. **Parteneri** Uber Cautam soferi pentru transport persoane in regim de inchiriere cu auto personal. Pentru detalii sunati la numerele de telefon, **4.000 L;** ☎0749.421.475/ 0726.449.876/ 0784.039.818

1628. **Parteneri** Uber, Firma Rent a-Car oferim masini noi, 2018 - 2019, pe benzina + GPL sau motorina, la preturi competitive. 650 ron/saptamana, Select/600 ron/saptamana, x fara alte taxe sau comisioane. ☎0730.151.519 soferiuber1@gmail.com

1629. **Patiser** cu experienta salariu 3000 lei si ajutor patiser, muncitor necalificat 1400 angajeaza cofetarie din sectorul 6; ☎0751.223.653

1630. **Patiser** cu experienta salariu 3500 lei, cofetar cu experienta salariu 3700 lei si ajutor cofetar, ajutor patiser. ☎0746.731.022

1631. **Patiser** pentru laborator cofetarie. Program 8 ore, salariul 2500 in mana. ☎0729.175.944

1632. **Patiser** cu experienta patiserie centrala, Universitate, angajeaza patiser cu experienta. Conditii avantajoase. Posibilitate de a lucra part time. **2.800 L;** ☎0741.972.442 alina_marcu2001@yahoo.com

1633. **Patiser** cu experienta si modelatoare gogosi, salariu atractiv; ☎0723.155.370

1634. **Patiser,** ajutor patiser, covrigar, patiser/a cu experienta, un ajutor de patiser, covrigar, se ofera salariu negociabil, cash in mana, se tine carte de munca, program zilnic I-v 5-14/8-17,S 5-14. La 200 m de metrou Basarab. ☎0732.030.030 mihai_lts@yahoo.com

1635. **Patiser,** cofetar, vanzatoare, zona Baba Novac; ☎0724.551.671

1636. **Patiser,** modelator pentru Covrigaria lui Stefan. Zona: Cora Pantelimon. Salariu atractiv. Contract individual de munca. Pentru detalii tel., ☎0758.300.055

1637. **Patiser,** modelator covrigi cu experien?a. Program de luni pana vineri 6-15, salariu avantajos; ☎0768.806.634

1638. **Patiser,** modelator covrigi zona Basarabia, sect 3, patiser si modelator covrigi pentru zona Titan/Pantelimon. Experienta este obligatorie. 2200-4000. ☎0728.202.707 er.doors@yahoo.com

1639. **Patiser,** modelator covrigi, vanzatoare, patiserie Drumul Taberei, sector 6, angajeaza urgent: patiser cu experienta, salariu 2500-3500 lei, modelator covrigi, salariu 2000 lei; vanzatoare cu experienta, salariu 2000-2500 lei. ☎0721.219.108

1640. **Patisera** cu experienta pt. Patiseria Tismana, zona Colentina Fundeni. Program lucru: L-V 06.00-16.30, Sambata - duminica liber. Salariu atractiv. Relatii la telefon **3.500 L;** ☎0734.378.436

1641. **Patisera** cu experienta pentru Patiseria Tismana program luni-vineri, 06:00 - 16:30, sambata si duminica liber. Salariu atractiv. Adresa poarta spital Fundeni (Poarta Sportului) **3.500 L;** ☎0734.378.436

1642. **Patisera** cu experienta, vanzatoare produse de patiserie, Titan sector 3; ☎0720.285.128

1643. **Patiseri,** angajez urgent, salariu foarte buna. Detalii la tel.; ☎0722.517.778

1644. **Patiserie,** covrigarie angajeaza vanzatoare Patiserie, covrigarie angajeaza vanzatoare program o zi da o zi nu, salariul 2.000 ron, sector 3. ☎0732.203.203

1645. **Patricia** Beauty Studio din Calea Victoriei, angajeaza manichiurista, coafeza, cosmeticiana, frizerita. Salariu fix; ☎0754.838.524

1646. **Pavatori,** bordurari, mecanici utilaje Societate comerciala germana, cu activitate în domeniul construc?iilor de infrastructur? (drumuri ?i autostr?zi), construc?ii civile ?i industriale, angajeaza pavatori, bordurari si mecanici utilaje. **3.000 L;** ☎0757.204.097 ana.jalba@ibb-hib.ro

1647. **Paznic angajez salariu/ luna, net, 1.800 L; ☎0767.903.576**

1648. **Paznic** balta, angajez, eventual familie; ☎0747.844.977

1649. **Pensionari** angajam in domeniul prelucrarii lemnului (tamplarie) pensionari pentru munci usoare, fara probleme grave de sanatate. ☎0725.200.202/ 0725.200.202

1650. **Pensionari** si persoane peste 50 ani cu experienta, calificare in activitati de productie, intretinere si montaj indiferent de domeniu. Carnetul de conducere constituie cu avantaj. ☎0770.744.546 jobs@swgevolution.com

1651. **Pensionari** cu carnet Fabrica detergenti angajam pensionar cu carnet. Asiguram si cazare, conditii avantajoase de munca, CV la email, www.arcalux.ro; ☎0722.404.983 arcalux@yahoo.com

1652. **Persoana** cu experienta pentu staifat, preformat si casat fete de pantofi ghete si cizme pentru fabrica productie incaltaminte, in zona Timpuri Noi Mall Vitan **2.000 L;** ☎0764.164.164/ 0724.728.262 contact@sansavana.ro

1653. **Persoana** fara obligatii, la tara, gospodarie cu animale, ofer cazare, mancare, 300 lunar; ☎0727.409.859

1654. **Persoana** finisat incaltaminte firma incaltaminte(Polinski) zona Giulesti angajam finisator cu experienta. salariu saptamanal, manopera atractiva **2.200 L;** ☎0749.665.891 andreea_snspa@yahoo.com

1655. **Persoana** ingrijire copil cu handicap, angajez pentru ingrijire copil de 12 ani cu handicap (tetrapareza). Bucuresti sector 1. Program de zi sau de noapte. Salariu atractiv, 1500 - 3000 Ron **3.000 L;** ☎0770.257.005

1656. **Persoana** pentru ingrijire femeie in varsta, o persoana serioasa pentru ingijirea mamei mele un varsta de 80 de ani. **1.400 L;** ☎003466209687 marianadepner@yahoo.com

1657. **Persoana** pt cusut la masina liniara atelier de creatie vestimentara. Cautam croitor/croitoreasa cu experienta pentru realizarea produselor cap-coada (cusut, finisat). Salariu fix.- salariu motivant stabilit in urma interviului. ☎0754.957.935/ 0752.931.440

1658. **Persoana** responsabila, administrativ secretariat Angajam persoana responsabila vorbitoare limba engleza cunostiinte pc pe postul secretariat administrativ! Program de lucru 07.30-16.30 8 ore /zi luni-vineri. Pt. restul detaliilor va rog sunati. ☎0751.517.441

1659. **Persoana** serioasa curatenie, calcat, menaj casa particulara, program 8 ore pe zi, posibil program si incepind cu ora 13-15, salariu atractiv.. Zona Metrou Aviatorilor. Tel., ☎0787.646.771

1660. **Persoana specializata (preferabil femeie) in ingrijirea varstnicilor bolnavi de Alzheimer, angajez (permanent, intern sau in doua schimburi); ☎0745.918.814/ 0760.625.253/ 07290800207**

1661. **Persoane** Angajam urgent persoane pentru productie, montare rulouri exterioare din aluminiu, plase tip plisse, plase tip rulou, plase tip balama cu sau fara experienta in conditii avantajoase. ☎0799.150.150/ 0723.751.432

1662. **Persoane** cu dizabilitati, handicap firma de curatenie angajam persoane cu dizabilitati/handicap in domeniul curatenie si gradinarit, gardening, cladiri, sedii birouri, sunati pentru detalii. ☎0729.900.930

1663. **Persoane** cu dizabilitati/handicap firma de curatenie angajam persoane cu dizabilitati / handicap in domeniul curatenie si gradinarit (gardening) cladirii/sedii birouri - sunati pentru detalii. ☎0729.900.930

1664. **Persoane** curatenie hala/birouri, angajam o pers curatenie hala productie mase plastice si o pers curatenie birouri. Sal motivant, contract de munca, transport din pantelimon, Cernica sau pod Pantelimon/Franke, detalii: ☎0725.566.764 info@bestpackaging.ro

1665. **Persoane** curatenie, Asoc. de proprietari in complex rezidential, program part-time si full time. Relatii la tel. (L-V 10,00-17); ☎0745.535.910

1666. **Persoane** vanzari-salariu motivant+bonusuri, 6 ore pe zi, Companie specializata in asigurarea de servicii pentru copii si adolescenti **1.600 L;** ☎0765.759.759/ 0756.092.223 pixelfun2016@gmail.com

1667. **Personal** Fast food shaormerie cu puncte de lucru in Ghencea si Sebastian cauta personal cu sau fara experienta la bucatarie si pentru pregatirea si vanzarea de shaorma si diferite sandwich-uri. ☎0725.433.689 dj_freshdanny@yahoo.com

1668. **Personal** Firma admnistrare imobile angajeaza personal teren pentru activitate admnistrativa blocuri si personal birou (cunostinte PC). Salariu atractiv. Rugam seriozitate; ☎0723.922.805 crissanaavantaj@yahoo.com

1669. **Personal** firma de curatenie angajam personal curatenie 8 ore sediu/cladire birouri in zona Plaza Romania - Militari Drumul Taberei 8 ore. Sunati pentru interviu/detalii; ☎0728.228.603

1670. **Personal** Hesper SA Bucuresti angajeaza: Inginer mecanic/ tehnolog (experienta in activitatea de productie); Inginer metalurg (experienta in tratamente termice); Inginer chimist (cunostiinte privind legislatia mediului); Sef atelier prelucrari mecanice; Strungari, rectificatori, frezori, lacatusi, operatori CNC; Operator electroeroziune; Operator masina de gaurit in coordonate; Sculer matriter; Mecanic masini utilaj; Muncitori necalificati; Electrician; Femeie de serviciu; Liftier. Adresa: Strada Doctor Constantin Istrati, nr1, sector 4, Bucuresti (vizavi de Autogara Filaret) ☎0758.048.316/ 021.335.10.50 hesper.hr@gmail.com

1671. **Personal** patiser, modelator, vanzatoare patiseria Pierre locatie 1 Mai si Crangasi. Ofer salariu atractiv si program flexibil in ture. ☎0721.230.101/ 0721.230.111

1672. **Personal** Restaurant La Brasserie du Parc, situat in parc Herastrau, angajeaza personal cu experienta: hostess, ospatar, lucrator bucatarie rece (bufet), spalator vase.Relatii la tel. sau e-mail. ☎0376.203.061 office@labrasserie.ro

1673. **Personal SC Electromontaj SA - Sucursala FSM angajeaza: Lacatusi mecanici; Operatori masini unelte; necalificati. Salariul net: 2550 lei. Muncitori necalificati pentru Sectia Zincare cu salariu net: 2900 lei. ☎021.346.55.37/ 021.346.03.18**

1674. **Personal SC Electromontaj SA- Sucursala FSM angajeaza: Lacatusi mecanici; Operatori masini unelte; necalificati. Salariul net: 2550 lei. Muncitori necalificati pentru Sectia Zincare cu salariu net: 2900 lei ☎021.346.55.37/ 021.346.03.18**

1675. **Personal** Trattoria Angoli angajeaza ospatari/ospatarite, barmani, personal curatenie si personal pentru vanzare de snacksuri si inghetata la casutele din Oraselul Copiilor. Salariu atractiv. ☎0739.510.811 office@trattoriaangoli.ro

1676. **Personal** -dep. administrativ - cu permis auto. Unitate tip catering situata in orasul Pantelimon -cautam persoane serioase, fara limita de varsta care aprecieaza lucrul bine facut si doresc sa lucreze cu drag alaturi de noi. ☎0726.743.325/ 0730.160.875 apetit.services@gmail.com

Angajăm

FEMEIE DE SERVICIU

într-o clădire de birouri

Cerințe:

- caracter onest, cinstit și plăcut, care se poate integra ușor în colectiv.
- seriozitate și profesionalism

Descriere:

- mediul de lucru este într-o clădire de birouri
- program L-S

Detalii la telefon: 0761 247 825

1677. **Personal activitati protocol si curatenie birouri. Angajam personal pentru activitati de protocol si curatenie birouri: program 8 ore luni-vineri, salariu atractiv +tichete de masa; ☎0735.883.335**

1678. **Personal** administrativ Titan Mar, lider in domeniul pietrei naturale angajeaza Personal Administrativ cu experienta ca zidar, instalator, detinator de permis auto. Persoanele interesate pot suna la nr tel.L-V. ☎0799.902.956 diana.onofrei@titanmar.ro

1679. **Personal** alimentatie publica Bucuresti, restaurant din bucuresti, sector 3, cu experienta de peste 15 ani in domeniu, angajeaza personal. Oferim un job stabil, contract de munca si un salariu motivant. ☎0723.581.055 czr91@yahoo.com

1680. **Personal** angajam urgent, pentru activitati de prelucrare si montare a sticlei, geamuri, oglinzi, balustrade. Timp de lucru full time sau part time. Experienta constituie un avantaj pentru pachetul salarial. ☎0770.744.546 jobs@swgevolution.com

1681. **Personal** angajeaza La mama, ospatari, sef sala, barmani, bucatari, angajeaza restaurantul La mama Delea Veche. Se ofera program flexibil, masa, transport, bonusuri. Suna acum pentru interviu. ☎0723.649.055 Pirvan.ana@lamama.ro

1682. **Personal** aprovizionare pentru firma catering firma de catering recruteaza persoana dinamica, responsabila cu sau fara experienta, pentru aprovizionare, salariu atractiv, telefon si masina de servici. CV (evenimente@on-set.ro) ☎0755.068.714 evenimente@on-set.ro

1683. **Personal** asigurari acte auto Cerinte: corectitudine, promptitudine, punctualitate, cunostinte operare pc, abilitati relationare cu clientii. Se ofera pachet salarial motivant 1.150 Lei + procent din incasarile facute. ☎0720.387.348

1684. **Personal** autoservire sector 1 zona Romexpo ☎0768.395.717 manyx_3005@yahoo.com

1685. **Personal** auxiliar bucatarie, legume, fructe firma de catering, cautam personal responsabil legume si fructe (spalat, curatat, tocat, ambalat). Program marti - sambata: 11:00 - 19:00. Salariu (in mana) 1700 lei. Firma se afla in zona Vitan. **1.700 L;**

1686. **Personal** barbatesc fabrica si depozit sector 6, salariul 2.000- 2.600 Lei net, bonuri de masa 15 Lei/ zi, bonusuri. Toata legislatia respectata. Detalii la tel. ☎0770.153.962/ 0770.274.055/ 0770.153.166 office@ihres.ro

1687. **Personal** bucatarie Bistro/ restaurant angajam: specialist operare gratar, ajutor bucatar, personal curatenie. Info la telefon ☎0726.281.669/ 0786.665.962 anbohreapca@yahoo.com

1688. **Personal** bucatarie si spalat vase pentru autoservire Piata Victoriei si Pipera; ☎0729.629.424

1689. **Personal** bucatarie, ajutor pizza, ajutor bucatar, gratar, salate, vase, femei sau barbati, salariu, bonuri de masa, tips, transport seara, castiguri minime 2500 lei, programare interviu luni-vineri intre 11.00-17.00; ☎0729.155.203

1690. **Personal** bucatarie, ajutor bucatar, sofer livrator si persoana spalat vase si curatenie. Tineri dinamici si cu chef de munca; ☎0761.133.440/ 0731.405.658

1691. **Personal** cafenea cofetarie - cafenea de lux din zona de nord a capitalei angajeaza cofetar si casier lucrator comercial). ☎0742.102.875 office@freshfoodelivery.ro

1692. **Personal** calificat pentru constructii, societate angajeaza rigipsari, zugravi, salariu motivant+carte de munca; ☎0755.435.994

1693. **Personal** calificat pentru constructii: rigipsari, zugravi, zidari. Salariu atractiv 3.700 - 4.700 lei net + carte de munca. Ofer cazare; ☎0748.154.615/ 0762.548.785

1694. **Personal** calificat sau necalificat, brutarie in sector 5 angajam personal, se ofera salariul atractiv, bonuri de masa, prime sarbatori. ☎0772.261.614

1695. **Personal** calificat si necalificat (in domeniul producerii de mobilier din PAL Melaminat si MDF) si sofer montator. Program: 8:00-17:00, de luni pana vineri. Colectiv primitor si salariu atractiv ☎0771.735.645

1696. **Personal calificat si necalificat, angajeaza societate comerciala cu activitate in domeniul productiei si montajului tamplariei PVC. Relatii la tel.: ☎0726.711.301**

1697. **Personal** calificat si necalificat, avantaj, urgent calificati si necalificati pentru urmatoarele activitati: reparatii termopane, zugravit, reparatii diverse, montaj parchet, gresie, faianta, confectii pal melaminat, salariu atractiv. **500 €;** ☎0723.575.420

1698. **Personal calificat, necalificat, pentru fabrica de mobila cu experienta de peste 17 ani in domeniu, din zona Ilfov Jilava, 1 Decembrie. Contract pe perioada nedeterminata, program de lucru 8 ore, salariu atractiv, bonusuri ☎0723.151.750**

1699. **Personal** cantina-linia de servire cantina situata in Pipera angajeaza personal-servire la linie. Program: L-V de la ora 08-17:00. Se ofera salariu, tichete de masa, o masa in restaurant, prime. Experienta constituie un avantaj; ☎0742.668.259 mihai.samson85@yahoo.com

1700. **Personal** coafor, frizerie coleg/colega pentru postul de coafor care sa stie si frizerie. Salonul este situat pe strada Sibiu nr 39 Drumul Taberei. StudioThreeM. Pentru mai multe detalii contactati-ne. ☎0727.984.040 studiothreem@yahoo.com

1701. **Personal** complex Hotelier Vulturul, angajeaza pentru sezonul estival 2019. ☎0722.211.050/ 0724.936.635 mugurel_1984@yahoo.com

1702. **Personal** covrigarie-patiserie patiser, vanzator, modelator covrigi. Asiguram contract de munca si salariu atractiv. Rog seriozitate. **1.000 €;** ☎0734.046.120/ 0722.848.630

1703. **Personal** cu experienta pentru postul de cosmetica si frizer, pentru salon sector 2 cu vechime de 8 ani. Garantam un minim de 15-20 clienti pe zi ☎0728.492.173 ene.gaby@yahoo.com

1704. **Personal cu experienta in activitatea de montaj pereti cortina, tamplarie si fatade ventilate, pentru experienta in coordonarea si gasirea de schite tehnice. Salariul minim net 4.000 L; ☎0745.653.719**

1705. **Personal** cu experienta pentru restaurant, restaurantul Casa di David din parcul Herastrau angajeaza: ospatar, bucatar pentru bucatarie rece si ajutor ospatar (picol). Relatii la telefon si/sau CV pe e-mail casadidavid1@yahoo.com

1706. **Personal** cu sau fara experienta pentru magazin Shop&Go situat in sectorul 3 Dristor. Transport asigurat tura doi in Bucuresti. Program in doua ture. Detalii suplimentare in anunt sau la telefon ☎0721.269.304 cristianmatea@gmail.com

1707. **Personal** cu studii medii sau superioare in domeniul vanzarilor pe post de sef echipa vanzari, salarizare graguit5a, venit motivant in functie de realizarile echipei; ☎0733.380.388

1708. **Personal** curatenie angajam personal curatenie pentru brutarie, 8 ore /zi, detalii la tel, persoana de contact Crina Ionita; ☎0799.995.893 office@brotmanufactur.ro

1709. **Personal** curatenie Angajam personal curatenie sedii Apa Nova: program 8 ore (6.00-14.00, luni-vineri), salariu 2080 brut+10 tichete sau part time, 4 ore/zi 8.00-12.00), salariu 1040 brut. Detalii la nr. ☎0758.097.682

1710. **Personal** curatenie Angajam personal de curatenie in Bucuresti la 4 sau 8 ore, cu experienta in domeniu si disponibilitate pentru lucrari tip interventie pentru care se asigura transportul si sunt platite suplimentar. ☎0722.306.784

1711. **Personal** curatenie Angajez personal pentru curatenie birouri zona Universitate, Dorobanti, Cotroceni ☎0724.386.660 office@curatenielions.ro

1712. **Personal** curatenie Aqua Sport angajeaza personal curatenie. ☎0722.402.429

1713. **Personal** curatenie doamne pentru gradinita particulara langa metrou Aviatorilor, ☎0752.974.328

1714. **Personal** curatenie firma angajeaza agenti de curatenie pentru birou in zona Pipera, program 8 ore/ zi, de luni pana vineri. Acces facil la metrou, termen lung, carte de munca **1.800 L;** ☎021.780.00.80/ 0772.029.406 contact@conexclean.ro

1715. **Personal** curatenie Firma curatenie angajam personal pentru curatenie in blocuri din Bucuresti (Dristor, Obor, Crangasi, Militari, Pantelimon, Berceni, Gara de nord, Dr. Taberei, Baneasa, Rahova); ☎0753.812.805

1716. **Personal** curatenie firma curatenie angajeaza personal cu norma intreaga sau jumatate de norma la puncte fixe sau echipa mobila. Pachet salarial atractiv, decontare transport, bonuri de masa. Relatii la telefon; ☎0753.514.329

1717. **Personal** curatenie Firma de curatenie angajeaza personal cu experienta. Salariu intre 1500-1900 lei. **1.900 L;** ☎0736.957.795

SC ADEXIM MODELCOM

angajează

AGENŢI DE VÂNZĂRI BĂUTURI ALCOOLICE

ZONA BUCUREŞTI, ILFOV

Tel: 0752.241.519

adrianadexim@gmail.com

1718. **Personal** curatenie Firma Galimex angajeaza personal curatenie pentru lucru in echipe de interventie. Minim 10 clase. Rugam seriozitate; ☎021.330.17.96 rmc@galimex.ro

1719. **Personal** curatenie pentru institutie invatamant superior, tel. int. 34, ☎021.316.16.46

1720. **Personal** curatenie Personal curatenie. Angajam pesonal curatenie, cladire de birouri, intretinere spatii comune zona Grozavesti Pasaj Basarab. Pentru detalii tel. ☎073482519/ 0742.564.850 amc_office2@yahoo.com

1721. **Personal** curatenie pt sediu birouri zona Floreasca, program 8 ore/zi. Oferim salariu, beneficii. Detalii la nr. ☎0741.259.074

1722. **Personal** curatenie pt. curatenie birouri in zona Piata Baneasa. Programul este de la 12 la ora 20.00 sau de la ora 13.00 la 21.00. Rog seriozitate. **1.600 L;** ☎0769.088.600 Valentin.badea04@gmail.com

1723. **Personal** curatenie Sala de fitness, 700fitclub angajeaza personal de curatenie in Drumul Taberei (Auchan). ☎0724.728.884 contact@go700.ro

1724. **Personal** curatenie 2 ore zi, 3 zile saptamana (2 zile zona Orhideea si 1 zi zona Vitan) contract munca, salariu 650 Lei, se lucreaza dimineata. Urgent, **650 L;** ☎0770.101.808

1725. **Personal** curatenie birouri, firma, angajeaza agenti de curatenie pentru birou in zona Pipera, acces facil la metrou, termen lung, carte de munca. Program de la 7-19, 3 zile/saptamana. Nu se lucreaza in weekend. **1.800 L;** ☎0772.029.406 contact@conexclean.ro

1726. **Personal curatenie bucatarie pentru Socului Kebap, salariu atractiv; ☎0764.673.064**

1727. **Personal** curatenie bucatarii hotel de 5 stele, Info Clean angajeaza pers. curatenie instrumentar bucatarii pt. hotel de 5 stele. Contract de munca, salariu excelent, medicina muncii, bonuri masa, transport decontat, 3 schimburi optional 1.600-1.800 Lei **1.800 L;** ☎0722.611.525 info.clean@yahoo.com

1728. **Personal** curatenie depozit si curte, zona Piata Presei Libere si Com. Chitila; 0721262304 ☎0722.233.425/ 0722.597.230/ 021.252.02.12

1729. **Personal** curatenie hala si birouri angajam o persoana curatenie hala productie mase plastice si o persoana curatenie birouri. Asiguram transport din pantelimon, cernica sau de la podul de peste centura din com pantelimon franke). ☎0725.566.764 bestpack.ro@gmail.com

1730. **Personal** curatenie pentru birouri, Mediplus SRL personal curatenie pentru sediul unei companii farmaceutice situate in Soseaua Chitilei. Oferim salariu atractiv si conditii de munca excelente. Detalii la numarul de telefon. ☎0745.161.941 ada.voicu753@yahoo.com

1731. **Personal** curatenie pentru echipa interventie fete cu experienta, contract de munca, salariu avantajos, program 8 ore. Urgent, **1.500 L;** ☎0770.101.808

1732. **Personal curatenie pentru salon infrumusetare, salariu 1.800 Ron/15 zile, zonele Dorobanti, Obor, Titan, Drumul Taberei; ☎0724.133.585**

1733. **Personal curatenie pentru spatii birouri in diferite zone din Bucuresti, acces metrou, diferite tipuri de program, 8 ore, de luni pana vineri. Salariu net 1.400 lei, ore suplimentare platite, posibilitate acordare tichete de masa; ☎0758.284.528/ 021.311.04.14**

1734. **Personal** curatenie pentru zona Drumul Taberei Agent curatenie femeie) cu experienta, pentru curatenie birouri in zona, Drumul Taberei, Afi Parc Cotrocenti. Program de lucru, Luni - Vineri / 8ore. Relatii la tel.. **1.400 L;** ☎0728.870.117/ 021.311.70.01 office@inercomserv.ro

1735. **Personal** curatenie restaurant femeie/ barbat de serviciu, spalat vase, curatenie restaurant. Restaurantul este situat in centrul Bucurestiului, cu acces rapid catre mijloace de transport in comun ☎0722.299.623 grigoriuanam@gmail.com

1736. **Personal** curatenie restaurant salariu motivant cu bonusuri in functie de performanta. Bonuri de masa. Ore suplimentare platite. Decontare transport. Zona Mall Promenada. ☎0727.734.097 contact@metropolitan-events.ro

1737. **Personal** curatenie si vase pentru cantina catering, seriozitate, CM, salariu decent, masa. Zona Expozitiei, Romexpo, L-V 8-17.00; ☎0722.288.988 angajan@qzine-catering.ro

1738. **Personal** curatenie si vase restaurant de lux din zona de nord a capitalei (piata Charles de Gaulle) angajeaza personal pentru curatenie si spalat vase. Pachet salarial de aproximativ 2300 ron/15 zile; ☎0721.272.822 office@poesia.ro

1739. **Personal** curatenie spatii comerciale, sali cinema, cladiri birouri, program 8 ore, bonuri masa, contract munca, salariu net: 1.400- 1.900 ron; ☎031.101.21.39/ 0722.763.974

1740. **Personal** curatenie urgent angajam firma de curatenie angajam personal curatenie barbat 8 ore sediu/cladire birouri in zona Aurel Vlaicu. Sunati pentru interviu/detalii; ☎0729.900.927

1741. **Personal** curatenie, Aqua Sport angajeaza personal curatenie. ☎0722.402.429

1742. **Personal** curatenie, firma de constructii angajeaza personal pentru curatenie, program de luni-vineri, se ofera salariu, bonus. ☎0724.539.830 myno.exclusive@yahoo.com

1743. **Personal** curatenie, firma specializata in servicii curatenie angajam curatenie cladiri. Oferim salariu avantajos. Pentru mai multe detalii va rugam sa ne contactati ☎0762.121.478/ 0766.585.826 ciocirlan.viorel@yahoo.com

1744. **Personal** curatenie, firma, angajeaza agenti de curatenie pentru birouri in zona Aurel Vlaicu - metrou, asigurare medicala gratuita, termen lung, carte de munca. Program 3 zile/ saptamana, 12 h/ zi **1.800 L;** ☎021.780.00.80/ 0772.029.406 contact@conexclean.ro

1745. **Personal** curatenie, in zona Th. Pallady, Crangasi, Berceni la program de 8 h/zi. Oferim salariu avantajos. Detalii la tel. ☎0786.810.532

1746. **Personal** curatenie, necalificati pentru bucatarie; ☎0732.525.952/ 0740.840.011

1747. **Personal** curatenie

LOCURI DE MUNCĂ

1764. **Personal** feminin calcatorie, spalatorie haine, cu experienta. Salariul 2.100 Lei cu decont transport, contract de munca si asigurare de sanatate privata. Zona Constantin Brancoveanu ☎0769.425.730 calchaine@gmail.com

1765. **Personal feminin pentru spalatorie - curatatorie de haine, zona Berceni; ☎0723.667.409/ 0720.226.184/ 0744.564.738**

1766. **Personal** feminin pentru conversatii online iti oferim timp de 30 zile sprijin financiar 3200Lei. Salariu fix garantat 3800 Lei+ procent 50%-75%, carte de munca fara nici un fel de taxe. Plata la zi/ saptamanal/ bilunar. Camere fumatori/ nefumatori **3.800 L;** ☎0752.177.559 virtualangels@yahoo.com

1767. **Personal** feminin, fabrica industrie textile zona Pacii angajam urgent pentru sectiile de curatatorie, spalatorie, calcatorie. Pachet salarial 1950 Ron Net (bonuri incluse), decontare STB/ metrou. Program 8 ore/ 2 schimburi **1.950 L;** ☎0749.608.510

1768. **Personal** firma constructii, personal calificat pentru fatade si zugraveli. ☎0727.716.001 nirantotal@gmail.com

1769. **Personal** hala productie publicitara, muncitori clificati si necalificati din Bucuresti si Ilfov pentru hala productie publicitara, ☎0735.225.007/ 0720.595.170 hr@reclame-autorizatii.ro

1770. **Personal** HoReCa Cautam o persoana dinamica, dornica sa invete si sa lucreze intr-o echipa unita, muncitoare alaturi de profesionisti. ☎0766.747.393/ 0766.747.393 dobrescucristine@gmail.com

1771. **Personal** hotel+restaurant Premium Wellness Hotel+restaurant Premium Wellness sect 4 angajeaza ospatar, bucatar mic dejun, electrician intretinere, inginer instalatii si lucrator spatii hoteliere. Contract de munca full time, lucru in ture. ☎0758.239.812 office@premiumwellness.ro

1772. **Personal** hotelier. Targul de joburi JW Marriott, sambata 13 aprilie, 10.00-17.00, Calea 13 Septembrie nr. 90, Bucuresti. Vino pt. o experienta unica in cel mai mare hotel de cinci stele din Capitala. Bucatar, ospatar, barman, personal curatenie bucatarie, personal receptie, call center, personal curatenie camere, instalator, frigotehnist, agenti securitate. Va puteti preinregistra si trimite CV-ul la adresa de e-mail. Pentru mai multe informatii, vizitati www.jwmarriottcariere.ro. In baza CV-ului depus la eveniment vei participa la o tombola pentru a castiga un mic dejun, o cina sau chiar o noapte la JW Marriott Bucharest Grand Hotel; cariere@marriott.com

1773. **Personal igienizare navete salariul 1600 lei net+ bonuri de masa+ o masa calda Informatii la tel. ☎0732.672.654**

1774. **Personal** in conditii avantajoase calificat, sau care doreste sa se califice la locul de munca pentru activitati de montare si prelucrare de tamplarie PVC aluminiu si sticla. ☎0770.744.546 jobs@swgevolution.com

1775. **Personal** ingrijire varstnici Bucuresti firma angajeaza personal ingrijire batrani la domiciliul acestora, in Bucuresti. Se asigura calificarea in acest domeniu, contract pe perioada nedeterminata, salariu atractiv. Posibil lucru intern. **15.002.000 L;** ☎0784.989.562 anita_florescu@yahoo.com

1776. **Personal** la clinica de estetica, clinica de estetic Art Estetic Beauty Clinique, angajeaza personal pentru urmatoarele zone: epilate definitiva, tratamente corporale cu aparate, masaj corporal, epilare clasica, tratamente faciale ☎0758.096.020 Artbodyestetic@gmail.com

1777. **Personal** la curatenie persoana serioasa, apta de munca pentru curatenie sala fitness, program 2 zile lucrate /2 zile libere, salariu 1.800 Lei ☎0762.970.269 marya.negru@gmail.com

1778. **Personal** la sala de croit pt. atelier de croitorie. Program L-V zona Titan, salariu atractiv; ☎0761.724.165

1779. **Personal** la vase si fata lucrator comercial, salariu 2.000 - 2.500 Ron, pentru fast food in Mall Sun Plazza, Berceni - Piata Sudului; ☎0726.103.229 bbeakfood2010@yahoo.com

1780. **Personal** la vase, Boulevard Cafe angajeaza persoana la vase. Program flexibil, decontarea transportului, tips la finalul programului, **1.700 L;** ☎0757.714.692

1781. **Personal** la vase, barman, ospatar cu experienta salariu 1450 Lei net, tips, masa, taxi. Program 5 zile/ sapt. Se cer minim 8 clase. Locatia parc Herastrau. Pentru detalii sunati la telefon **1.450 L;** ☎0725.494.404

1782. **Personal** magazin alimentar angajam personal magazin alimentar cu sau fara experienta, in zona Militari Drumul Taberei. ☎0765.515.582

1783. **Personal** magazin alimentar, vanzatoare magazin alimentar, in zona metrou Eroii Revolutiei, salariu motivat, program discutabil. **2.350 L;** ☎0764.466.711 alimentara71@yahoo.com

1784. **Personal** mentenanta pt. cladire de birouri situata in zona Liberty Mall sector 5. Pt. mai multe detalii rog sunati la nr. de tel. Multumesc ☎0751.517.441

1785. **Personal monitorizare camere supraveghere, cu/ fara experienta, salariu 2.500 - 4.000 Ron/8 ore, locatie stabila Piata Progresu; ☎0721.000.376**

1786. **Personal monitorizare camere supraveghere, cu/fara experienta, salariul 2.500-4.000 lei/8 ore, locatie stabila Piata Progresul; ☎0721.000.376**

1787. **Personal** monitorizare camere, cu/ fara experienta, salariul 2500-4000 Ron/ 8 ore, locatie stabila Piata Progresul ☎0721.000.376

1788. **Personal** necalificat Angajam personal pregatire/ slefuire suprafete lemnoase MDF. Fabrica se afla la capat de linie tramvai 7, 25 si autobuz 116, 102 (intrare Jilava). Constituie avantaj experienta in pregatirea MDF-ului, **1.500 L;** ☎0723.165.515 dincoj@yahoo.com

1789. **Personal** necalificat firma de constructii angajam personal necalificat barbati) pentru curatenie in santier. Salariu 100 ron/ zi, cazare, diurna zilnica 25 ron. Stefan; ☎0764.165.406

1790. **Personal** necalificat barbati si femei, societate comerciala angajeaza conform legii pentru lucru in depozit, se asigura salariu lunar, bonuri de masa, eventual cazare si transport ☎0723.508.232/ 0769.250.999 spritimpex_ro@yahoo.com

1791. **Personal** necalificat sau calificat pentru firma tamplarie PVC. Salariu super bun, carte de munca si program 8 ore, zona Colentina Voluntari; ☎0723.560.267/ 0737.968.146

1792. **Personal** necalificat, barbati si femei pentru munca in curatatorie de textile. Salariu net 1.650 Ron. Bonuri de masa 300 Ron. Program in 2 schimburi, L-V. Locatie sector 6. Pentru mai multe detalii sunati ☎0770.334.947

1793. **Personal** parcare privata care are ca activitate identificarea masinilor parcate neregulamntar si intocmirea procesului verbal de blocare. ☎0784.219.522

1794. **Personal** paza cu sau fara atestat angajam personal paza cu sau fara atestat (femei si barbati) pentru centre de afaceri. Salariul de incadrare 2100 lei, tichete de masa 20 bucati/15 lei, abonament medical, prime de Paste si Craciun. **2.100 L;** ☎0758.079.208 daniela.badea@wfmc.ro

1795. **Personal** pensiune (camerista, bucatar, ospatar) pentru pensiune turistica in Delta Dunarii. Asiguram cazare si masa, conditii foarte bune de lucru si salarii deosebite ☎0744.516.985 office@solinia.ro

1796. **Personal** pentru brutarie, brutar profesionist. Salariu motivant, usor negociabil in functie de experinta si disponibilitate. Mai multe detalii si informatii la numarul de telefon ☎0734.089.550 Kriss_kolby@yahoo.com

1797. **Personal** pentru casa de amanet rog CV la adresa de mail ☎0727.320.302 bijou.bijou83@yahoo.com

1798. **Personal** pentru curatatoria zona Titan. Personal prezentabil pentru primire haine. Salariul incepand cu 2100 lei. Cerinte: liceul, cunoastere MS Office, engleza mediu. Program: o saptamana - 3 zile la 12 ore/ o saptamana 4 zile la 12 ore, **2.100 L;** ☎0722.291.414 stoica01@gmail.com

1799. **Personal** pentru curatenie birouri zona Republica, in apropierea statiei de metrou. Program de lucru de luni pana vineri interval orar 6 -14.30. Se ofera salariu si se deconteaza transportul. Angajare imediata ☎0774.675.229

1800. **Personal** pentru curatenie firma de curatenie angajam personal curatenie 4 ore sediu/cladire birouri in zona Aurel Vlaicu 06:00-10:00. ☎0730.654.879

1801. **Personal** pentru evenimente, bucatari, aj. bucatar, sofer, pers. spalat vase si curatenie. Seriosi si cu chef de munca; ☎0731.405.658/ 0761.133.440

1802. **Personal** pentru fast food in Baneasa, salariu: 1800 fix net + bonuri de masa 15 lei/zi lucrata. Se lucreaza in bucatarie sau la casa, 8 h. 30 zi x 5 zile/saptamana, Sse lucreaza 3 week-end-uri/luna, cu doua zile libere in compensatie, ☎0728.297.207 office@digijobs.ro

1803. **Personal** pentru fast-food cu specific mexican Maya Fresh Mexican FastFood cautam sa ne marim echipa cu oameni dornici de munca si iubitori de tot ce tine de bucatarie si alimentatie publica. Salarii incepand de la 2200 lei/ 8 ore/ zi, weekend-uri libere. **2.300 L;** ☎0729.253.963 top_digitall@yahoo.com

1804. **Personal** pentru firma de catering. Firma de catering, angajam persoana cu sau fara experienta, dar cu putere de munca, pentru postul de ajutor bucatar (preferam persoane de sex feminin). Trebuie sa aiba drag de bucatarie si curaditate. ☎0799.961.989 labucatarie@mail.com

1805. **Personal** pentru firma de curatenie femei si barbati, punct fix de lucru in zona centrala a Bucurestiului. Asiguram salariu motivant, bonuri de masa, un mediu de lucru placut ☎0721.750.077 lumisor88@yahoo.com

1806. **Personal** pentru hotel restaurant angajam personal bucatarie si personal hotelier : ajutor bucatar, bucatar mic dejun, camerista, receptionera. ☎0748.291.199 office@hoteldiesel.ro

1807. **Personal** pentru interventii, pentru firma de curatenie. Salariu atractiv, **2.500 L;** ☎0741.540.555

1808. **Personal pentru magazin Fornetti, sector 3, zona metrou Titan si muncitori necalificati pentru engros sector 4, Bucuresti (PGG), angajeaza SC; ☎0744.581.596**

1809. **Personal** pentru magazin online incaltaminte, zona Fundeni, domiciliu in zona, program l-v 9:00-17:00, o sambata da una nu 9:00:14:00, cunostinte minimale de lucru cu calculatorul. Salariu 1700 ron. **1.700 L;** ☎0799.842.443 fashionmirea@gmail.com

1810. **Personal** pentru Manufaktura The Coffee Shop, Manufaktura The Coffee Shop Restaurant este prezenta in Bucuresti cu patru locatii, cea de-a cincea urmand sa fie inaugurata in Timisoara. Angajam manager, bucatar, ospatar, barman, femeie vase ☎0745.141.787 francisca.cotruta@gmail.com

1811. **Personal** pentru postul de ospatar pentru Restaurantul Capricciosa situat in zona Baneasa programul este de o zi cu o zi. Detalii telefonic ☎0726.262.873

1812. **Personal** pentru restaurant Basilico Pizzar. Esti un pizzar bun vino in echipa noastra; ☎0762.151.966 restaurant@basilico.ro

1813. **Personal** pentru salon de infrumusetare Exclusive Beauty Studio situat in Militari Residence angajeaza frizer, frizerita, coafeza, manichiurista si cosmeticiana. Detalii la numarul ☎0766.102.972 myno.exclusive@yahoo.com

1814. **Personal** pentru service aparate cafea, firma reparatii si distributie cafea, ne marim echipa **2.000 L;** ☎0755.041.103 Pieseespressor@gmail.com

1815. **Personal** pentru spalat vase si curatat legume, fast food zona Mihalache program luni -vineri 7- 17,30 si sambata-duminica liber. ☎0724.508.592

1816. **Personal** pentru spalatorie textile. Investitie austriaca angajeaza persoane serioase, indemanatice si cu disponibilitate pentru munca fizica usoara. Oferim conditii financiare avantajoase. Zona Militari. Daca v-am starnit interesul, va rugam sa ne contactati la urmatorul nr. de tel.; ☎0728.225.655

1817. **Personal** Pizza Hut Mosilor Pizza Hut Mosilor angajeaza: casier, barman cu sau fara experienta. Relatii in restaurant, Calea Mosilor nr 219 intersectie cu Bd Eminescu sau la tel; ☎0740.121.902 mosilor@pizzahut.ro

1818. **Personal** productie sandwich-uri ambalate, firma de catering situata in zona Colentina, angajeaza personal pentru preparare sandwich-uri. Program: duminica - joi, intre orele 11 - 19.30. Carte munca, bonuri masa, salariu, masa asigurata, ☎0731.127.458 contact@sandwick-break.ro

1819. **Personal** pt restaurant restaurant din Sector 3, angajeaza personal cu experienta pentru urmatoarele posturi: ospatar, bucatar, ajutor bucatar, femeie la vase. ☎0722.423.550 sergalex_2007@yahoo.com

1820. **Personal** pt stand cu huse in Jolie Pipera personal feminin pentru stand cu huse in Jolie Ville Pipera Baneasa situat la capatul autobuzului 301. Program o zi cu o zi, 2 zile cu 2 sau 6 h/zi. Doua weekenduri libere pe luna. 1600-1800 lei. **1.800 L;** ☎0769.637.305 Alinacunitchi@yahoo.com

1821. **Personal** pt. magazin online incaltaminte zona Fundeni, domiciliu in zona, program L-V 9:00-17:00, o sambata da una nu 9:00 - 14:00, cunostinte minimale de lucru cu calculatorul, **1.700 L;** ☎0799.842.443 fashionmirea@gmail.com

1822. **Personal** pt. magazin online incaltaminte zona Fundeni, domiciliu in zona, program l-v 9:00-17:00, o sambata da una nu 9:00:14:00, cunostinte minimale de lucru cu calculatorul. Salariu 1700 ron. **1.700 L;** ☎0799.842.443 fashionmirea@gmail.com

1823. **Personal** receptie haine Curatatoria zona Baneasa Angajam personal prezentabil pentru receptia hainelor in curatatorie.Salariu incepand cu 2.300 Lei net, cu tichete masa+sporuri, decontare transport. Trimite CV cu poza pe email. **2.300 L;** ☎0722.291.414 stoica01@gmail.com

1824. **Personal** receptie, vino sa lucrezi cu noi, ne-am extins si ne marim echipa. Daca iti place sa faci si miscare e jobul potrivit pentru tine. **1.700 L;** ☎0737.763.057 nfwgeorge@gmail.com

1825. **Personal** relatii clienti, persoana cu bune abilitati de comunicare pentru relatii clienti. Trimiteti CV pe email pentru programare interviu, includand postul vizat si date de contact; ☎021.450.51.11 office@decorpress.ro

1826. **Personal** restaurant angajam casier, ajutor bucatar si bucatar, in cadrul unui important restaurant specific romanesc, din Bucuresti. Program lucru: 5 zile cu 2 libere, 2 schimburi. Nu necesita experienta. **2.600 L;** ☎0799.762.360 Job@personnel.com.ro

1827. **Personal** restaurant Ospatar, picolite, ajutor de bucatar, fete la vase ☎0721.259.439 restaurant@irisa.ro

1828. **Personal** restaurant Restaurant Mall Baneasa angajeaza om la vase, program doua cu doua. Salariu si tipsuri motivante.Mai multe detalii la telefon dupa ora 12:00; ☎0720.232.956

1829. **Personal** restaurant Centrul Vechi Angajam bucatar si ajutor bucatar cu experienta. ☎0773.723.934 Restaurantribs@gmail.com

1830. **Personal** restaurant evenimente in conditii avantajoase, personal curatenie pe timp de zi si ospatari. Sector 2 zona Aviatiei. ☎0728.176.834

1831. **Personal** restaurant italian restaurant cu specific italian, situat in zona Drumul Taberei angajeaza opstatari, barmani, bucatari, ajutor de bucatar, pizzar, personal calificat in domeniul alimentatiei publice. ☎0757.577.025

1832. **Personal** restaurant Smith Events, restaurantul Smith evenimente, din orasul Budesti, judetul Calarasi, angajeaza din orice zona a tarii (oferim cazare) bucatari, ospatari, pizzari. ☎0722.295.710 stanciu.dorel27@yahoo.com

1833. **Personal** restaurant, restaurant nou deschis in mall Baneasa angazeaja personal in conditii avantajoasă. Mai multe detalii la telefon dupa ora 12:00. ☎0768.494.450

1834. **Personal** restaurant, zona Bld Brancoveanu, personal pentru spalat vase si curatat legume. Program 2 zile cu 2 libere. ☎0739.648.277

1835. **Personal** restaurant, zona Piata Romana. ☎0742.148.821 dvorakosher@gmail.com

1836. **Personal** restaurant, pub centrul vechi, restaurant, pub centrul vechi angajam personal calificat, necalificat, pentru functiile de ospatar (fete/baieti), barman, ajutor bucatar, bucatar, lucrator comercial in bucatarie si la curatenie. ☎0741.589.000 anca.boicea@theace.ro

1837. **Personal** sala de croit dupa tipare carte de munca, program de lucru 8 h/ zi, de luni pana vineri. Mediu de lucru placut. Salariu 1800 ron in mana . Zona Baicului; ☎0720.290.699

1838. **Personal** service auto, zona Piata Presei, Autoerebus angajeaza personal cu experienta pentru pozitiile de mecanic auto, pregatitori vopsitor, tinichigii, femeie de serviciu, responsabil administrativ. ☎0723.557.991 daniela.simion@autoerebus.ro

1839. **Personal** servire autoserviree cu sau fara experienta, pentru autoservire cu specific romanesc, program luni vineri, ☎0752.166.337/ 0733.513.550 santech.srl@gmail.com

1840. **Personal** servire linie calda Restaurant tip autoservire, situat langa magazinul Unirii, angajam personal pentru postul de vanzatoare linie calda. Program flexibil, o masa pe zi, salariu avantajos. ☎0754.991.433

1841. **Personal** sezonier pe litoral la Costinest Complex turistic din Costinesti angajeaza: cameriste, ospatare, aj. ospatar, muncitoare in bucatarie, aj bucatar. Acesta poate fi un job de vacanta placut. Asiguram cazare si masa gratuite. **2.080 L;** ☎0745.984.445 office@iunona.ro

1842. **Personal** sezonul estival, restaurant Casa Ardeleanca din Costinesti angajeaza pentru sezonul estival personal: Ospatari, picoli, barman, ajutor barman, bucatar cu experienta, oameni la vase, femeie de serviciu. ☎+40727959099

1843. **Personal** spalat vase fete de preferat domiciliul sectorul 5, sarcini: spalat vase si curatenie pt. restaurant, zona Palatul Parlamentului **2.000 L;** ☎0371.303.700

1844. **Personal** spalat vase, pentru locatia NomadSkybar din Centrul Vechi, Bucuresti. Oferim salariu 1.700 Lei + tips zilnic, conditii excelente de munca. Pentru detalii la tel; ☎0741.448.080 officehr@nomadskybar.ro

1845. **Personal** vase curatenie, restaurant tip autoservire angajeaza personal spalator vase mari, gastronoame, oferim salariu atractiv, program flexibil, o masa pe zi; ☎0754.991.433 raluca.ghidanac@fabrica-de-mancare.ro

1846. **Personal** vase mari, mici si curatenie angajam pentru Q's Inn Experience, locatia se afla in zona metrou Pipera, program de luni pana vineri, salariu 2.000 Ron net, o masa la pranz asigurata ☎0756.363.055 roxana.arghiriade@qsinn.ro

1847. **Personal** vase pentru restaurant daca iti cauti un loc de munca stabil si serios cu un program de 8 ore/ zi, 5 zile pe saptamana, 1.900 Lei net + alte beneficii, te asteptam la Beraria H din Parcul Herastrau. Detalii la telefon **1.900 L;** ☎0725.345.300 jobs@berariah.ro

1848. **Personal** vase si curatenie, firma catering, angajeaza: personal vase, personal curatenie bucatarie, birouri, curte interioara, locatia se afla in sector 1, la statia de metrou Jiului) **1.800 L;** ☎0748.284.545

1849. **Personal** vase si ajutor Bucatar. Cantina cauta ajutor bucatar si personal pentru spalat vase, punct de lucru militari autogara militari sau universitatea de sport unefs. Salariu este negociabil in urma unui interviu. ☎+40729648242 cosmin.alexandru00@yahoo.com

1850. **Personal** vase si curatenie restaurant Cismigiu Vino sa lucram impreuna intro cladire emblematica a Bucurestiului si sa oferim oaspetilor nostri o experienta de neuitat. Iti oferim un prgram flexibil, venituri peste medie si o noua experienta. ☎0731.322.472

1851. **Personal** vase si curatenie, pentru firma de catering in sectorul 3/ Auchan Vitan. Program: una cu una, o zi de la 7:00 la 19:00 - urmatoarea zi libera. Salariu 1700 lei net in mana. **1.700 L;** ☎0770.472.087

1852. **Personal** vase, curatenie in conditii avantajoase: 1.800 plus tips, transport asigurat la plecare. Echipa dinamica. Brasserie41. Erou Iancu Nicolae nr 41, Bucuresti/Pipera. **1.800 L;** ☎0722.635.740 cosmin@brasserie41.ro

1853. **Personal** vase, curatenie personal necalificat, program de lucru 12 ore/ zi, in ture de 2 zile lucratoare, 2 libere. Salariu fix 1400 lei + tips. Carte de munca, decont transport la sfarsitul zilei; ☎0735.111.095 edosushibucuresti@gmail.com

1854. **Personal** zona Tunari angajez muncitori necalificati pentru fabrica de saltele zona Tunari. Se ofera salariu fix, bonuri de masa si bonus in functie de realizari. ☎0720.333.127

1855. **Personal** zona Unirii. pizzerie cu program non-stop angajeaza livratori de zi si livratori de noapte cu autoturism propriu; ☎0723.469.078 cosminbanica77@yahoo.com

1856. **Personal,** 8 ore pe zi, hostess online, experienta se castiga, se ofera seriozitate, exclus nuditate online. Nu puteti gasi si pe WhatsApp, la acelasi nr de telefon care este afisat pe site. **2.500 €;** ☎0761.775.756

1857. **Personal,** restaurant Camizo, sector 3, angajeaza: ospatar, ospatarita, piccol, piccolita, salariu atractiv, asiguram transportul. ☎0723.970.946 office@camizo.ro

1858. **Personal,** restaurant La Brasserie du Parc, situat in parc Herastrau, angajeaza personal cu experienta: bucatar, ospatar, lucrator bucatarie rece (bufet), spalator vase. Relatii la tel. sau e-mail. ☎0376.203.061 office@labrasserie.ro

1859. **Personal,** urgent, firma de curatenie angajam pentru curatenie 8 ore, 4 ore in zona Preciziei, Militari si barbati pentru curatenie zona Aviatorilor ☎0729.900.930

1860. **Personal, cu sau fara experienta, pentru munca fizica pe perioada determinata: sortare, ambalare, etc. articole vestimentare, in depozit in Popesti Leordeni. Salariu foarte bun; ☎0770.774.239**

1861. **Personal,** hai in echipa JustYou Castiguri garantate 3000-5000 lunar. Acceptam personal femimin cu/ fara experienta. Promovare rapida. Costumatii gratuite, bonus 1800 L din prima zi. Posibilitate de credit, **3.000 €;** ☎0745.651.791/ 0770.752.856 officejustyou@gmail.com

1862. **Personal,** locatie noua zona Lipscani, Unirii, angajeaza ospatar/ospatarita cu experienta, program flexibil, salariu 1800 + tips. **1.800 L;** ☎0766.405.416 vasiloiu.cristina@yahoo.com

1863. **Personal,** salarii decente carmangerie Voluntari, angajam macelar, preparator 4200 net si femeie ambalare 2200 net. ☎0744.585.641 cmncld@yahoo.com

1864. **Personal,** urgent Angajam urgent, in conditii avantajoase, zona Valea Cascadelor, Sector 6: 4 manipulanti,1 femeie de serviciu si 7 muncitori necalificati. Domeniul de activitate este ambalarea salatelor si a plantelor aromate. ☎0763.342.230 roxana.tudora@agrirofresh.ro

1865. **Personal.** Firma curatenie angajam personal full-time zona P-ta Presei Libere, birouri. Program 8:00-16:00. Salariu net (in mana) 1800 ron. Tel. **1.800 L;** ☎0766.528.729

1866. **Personalt** restaurant, sector 1 barbati si femei, salarii intre 1400-1800 Lei net, tipsuri, masa calda/ zi, transport decontat, program 5 zile lucrate cu 2 libere, Pentru info./ programari interviu tel. ☎0743.751.117

1867. **Pesonal** service auto service auto in zona Colentina, sos Doamna Ghica, angajam tinichigiu, mecanic auto, demontator-montator, pregatitor vopsitorie, oferim si oferim seriozitate ☎0733.959.258 lookbestautoservice@yahoo.com

1868. **Picker** Angajam in cadrul unui depozit de produse farmaceutice din Ilfov. Locatie: Chitila, transport asigurat. Program L-V 8-16 / 12-8. Experienta constituie un avantaj. **2.050 L;** ☎0799.762.360 Job@personnel.com.ro

1869. **Picker** depozit Militari in sector 6. Sarcini: pregatirea comenzilor ce contin produse de igiena personala si cosmetice, manipularea marfurilor din depozit. Program 08:30-17:00, L-V **2.120 L;** ☎0734.893.911/ 0731.121.232

1870. **Picker** depozit Militari, cautam pickeri in sect 6. Sarcini: pregatirea comenzilor ce contin produse de igiena personala si cosmetice, manipularea marfurilor din depozit. Program 08:30-17:00, L-V **2.120 L;** ☎0734.893.911/ 0731.121.232

1871. **PICOL** pentru restaurant situat in zona centrala. Program 2 zile cu 2 zile, oferim contract individual de munca, transport asigurat seara ☎0731.322.472

1872. **Picol** debarasator baiat /personal vase mici program de luni pana vineri de la 7.30 la 16.30. Sambata, duminica, sarbatori legale sunt zile intotdeauna libere. Zona Militari metrou Preciziei. 1 masa zilnica asigurata. **1.700 L;** ☎0741.541.460 marco.pavel@essgroup.ro

1873. **Picol** pentru restaurant, zona Lacul Tei; restaurant angajam ospatar, zona Lacul Tei; ☎0763.560.630

1874. **Picol,** ajutor ospatar, tineri cu si fara experienta pentru restaurantele Hotelurilor Ramada. Salariul 1.800 Ron, **1.800 L;** ☎0751.190.463

1875. **Picoli,** ospatari, bucatari, ajutor bucatari, picoli pizzari, pentru restaurant Amore terasa, salariu atractiv, tips transport asigurat, sector 2, program part time 18´-24 ☎0725.433.400/ 021.211.06.88

1876. **Picoli,** picolite restaurant situat ultracentral in Bucuresti angajeaza ajutor ospatar, venit lunar 2200 lei (compus din salariu + tips), masa si transportul asigurate. **2.200 L;** ☎0722.200.135

1877. **Pizzar** Descriere dorim sa ne marim echipa pentru punctul din Piata Victoriei. Cautam ajutor pizzar pentru un concept nou de pizza la noi in tara. ☎0720.315.994

1878. **Pizzar** pentru Flamingo Bar&grill din Drumul Taberei, salariul de start 2800 Lei, program 2 cu 2 zile. Experienta minim 6 luni. Cerem seriozitate ☎0730.928.153 flamingofood2018@gmail.com

1879. **Pizzar** pentru Pizza Leggra. Daca esti responsabil, comunicativ si punctual asteptam sa te alaturi echipei noastre **2.400 L;** ☎0747.766.975 pizzaleggerabucuresti@yahoo.com

1880. **Pizzar pentru Socului Kebap, salariu avantajos; ☎0764.673.064**

1881. **Pizzar** program de lucru 2 zile lucrate cu 2 zile libere salariu 2.500 Lei, detalii la tel., ☎0731.034.908 promenada.cuptoruluelmne@gmai.com

1882. **Pizzar** Restaurant cu specific italian, Bucuresti, sector 1, bd. Gh.I.Sisesti, angajeaza pizzar, salariul oferit 4000 lei/luna. Pentru alte detalii, **4.000 L;** ☎0752.004.040

1883. **Pizzar** Restaurant zona piata Amzei angajeaza pizzar; ☎0732.659.537 oana.illecu76@gmail.com

1884. **Pizzar** Restaurant zona Piata Romana angajam pizzar. Salariu 3000 ron, carte munca, transport asigurat, bonusuri; **3.000 L;** ☎0733.500.300 office@embassy-one.ro

1885. **Pizzar** cu experienta Angajam pizzar cu experienta oferim salariu atractiv. Pentru detalii va rog sa sunati. ☎0723.360.076

1886. **Pizzar** cu experienta pentru restaurant cu specific italian, situat in sector 1, P-ta Domenii, conditii avantajoase: masa asigurata, transport asigurat, 2/2 zile, tips din vanzare **3.000 L;** ☎0725.246.188/ 0722.813.552 ancalearoma@yahoo.com

1887. **Pizzar** cu experienta pentru restaurant international cu terasa situat in zona 13 Septembrie - Petre Ispirescu, program 2 zile cu 2 libere, **2.800 L;** ☎0723.888.822

1888. **Pizzar** cu experienta zona spital sf Pantelimon. **1 €;** ☎0757.371.822

1889. **Pizzar** cuptor pe lemne Program de 2 zile lucratoare 2 zile libere salariu 2500 lei net. ☎0771.697.503 dumitru_ana_maria@yahoo.com

1890. **Pizzar** restaurant, locatie centrala (Piata Universitatii), program flexibil full-time, salariu motivant + bonusuri. Detalii la nr. de telefon sau e-mail: ☎0731.322.472 resurse.umane@stadio.ro

1891. **Pizzar si ajutor pizzar angajam pentru zonele Piata Victoriei strada Batistei, Piata Amzei si Calea Victoriei. Rugam seriozitate. ☎0723.152.631**

1892. **Pizzar,** ajutor bucatar si femeie la vase, pentru mai multe detalii sunati la numerele de tel. ☎031.405.40.45/ 0766.470.227/ 0768.735.154

1893. **Pizzar,** ajutor de bucatar, femeie la vase Restaurant Tutti Bistro, situat in Pantelimon, in Mega Mega Mall, langa Arena Nationala, isi mareste echipa cu urmatoarele posturi: femeie la vase, pizzar, ajutor de bucatar. ☎0742.342.225 mindrilaclaudiu@yahoo.com

1894. **Pizzar,** grataragiu, ajutor bucatar, telefon: ☎0741.357.576 Infohomeservice@yahoo.com

1895. **Pizzer** Restaurant angajeaza pizzer. Salariu atractiv, bonusuri. Carte de munca. Program in ture 2/2. Restaurantul se afla in sectorul 3, Titan, ☎0752.202.020 trattoriaventi@gmail.com

1896. **Pizzer,** Capricciosa livrari angajeaza pizzer cu experienta. Ne situam in partea de Nord, Aviatiei, sect 1. Programul este de luni pana vineri, carte de munca, o masa pe zi, salariul intre 2800-3000 lei. ☎0726.262.873

1897. **Pizzeria** Bragadiru Ilfov angajeaza fata ori femeie pe postul de ajutor cu sau fara experienta; ☎0762.981.689

1898. **Polishator,** salariu fix 3500 lei program de luni pana vineri de la 9 - 18, sambata si duminica liber, zona Militari, Apusului; **3.500 L;** ☎0724.357.422 office@cmstill.ro

1899. **Pool** boy, baieti pentru piscina, angajam pentru perioada mai-septembrie baieti care sa se ocupe de amenajarea si intretinerea piscinei **1.600 L;** ☎0751.190.463

1900. **Post** de casier, lucrator comercial, angajam o fata pentru postul de casier/lucrator comercial la Complexul Doraly 1, salariu atractiv. Program 8 ore/zi. Sunati la tel. pentru mai multe detalii. ☎0722.252.766/ 0728.117.751 saifmoayad@gmail.com

1901. **Preparatoare** sandwichuri Benzinaria MOL Timpuri Noi angajeaza pentru zona gastro preparatoare sandwichuri. Oferim salariu fix, tichete de masa, bonusuri, mediu de lucru placut. ☎0724.528.622 timpurinoi@molretail.ro

1902. **Preparator** (preparatoare) sandwich, program 8 ore, salariu **2.000 L;** ☎0768.013.209

1903. **Preparator** inghetata cu experienta cel putin 1 an, pentru Cofetarie/ Gelaterie - punct de lucru in Bucuresti. Experienta similara in Italia reprezinta un avantaj. Pachet salarial motivant si bonusuri. Contact: ☎0721.202.441/ 0722.707.294

1904. **Preparator** mic dejun hotel, hotel Unique Piata Romana angajeaza preparator mic dejun, program 6.30 -11.30. Salariu 1800 lei plus o masa pe zi. Celor din provincie li se asigura decontul abonamentului. **1.800 L;** ☎0721.077.925 rezervari@hotelunique.ro

1905. **Preparator** pizza Domino's Pizza compania numarul 1 in livrari la nivel mondial angajeaza: preparator pizza fara experienta, livrator pe scuter, zona Pipera metrou Aurel Vlaicu. ☎0721.094.604 pipera@dominos-pizza.ro

1906. **Preparator,** ajutor bucatar, restaurant specializat in livrari la domiciliu angajeaza ajutor bucatar pentru preparare salate, supe, sosuri. Nu este necesara experienta dar este apreciata. Program 10-18 luni-vineri. **2.000 L;** ☎0742.860.185 Brispro.office@gmail.com

1907. **Prodlacta** angajeaza lucrator depozit frigorific part-time si full-time. Beneficii: conditii avantajoase de salarizare, bonuri de masa, plata ore suplimentare; ☎0734.772.981

1908. **Producator** sticla termoizolanta angajeaza taietor sticla masina automata, muncitori calificati cu experienta si necalificati. Salariu atractiv, ☎0731.304.155/ 021.450.12.66

1909. **Productie,** asamblare si montare piese de mobilier angajam pregatitor pentru productia de mobilier din PAL si MDF. **3.000 L;** ☎0722.399.811 roxanaolaru@yahoo.com

1910. **Profesor pentru meditatii limba engleza angajez; ☎0745.183.700**

1911. **Proiectant** instalatii, companie specializata in executia de conducte si bransamente gaze naturale, ofera spre ocupare un post de inginer proiectant gaze (autorizat Anre). **4.000 L;** ☎0771.783.804 office@eurogazconstruct.ro

1912. **Project** coordinator, entry level Cerinte: absolvent superioare tehnice (sau in curs de finalizare), cunoastere limba straina (engleza-scris si vorbit+rusa-scris si vorbit constituie un avantaj). ☎0730.072.645 daniela.nedelea@optimum-solutions.ro

1913. **Prosider** INT`L Trading angajeaza macaragii pod rulant - 2.500 lei net + tichete de masa si manipulanti marfa - 2.000 lei net + tichete de masa, pentru depozitul din Bucuresti, Bd. Metalurgiei, Sector 4. Tel./ mail: ☎0741.110.078 recrutare@prosider.ro

1914. **Receptioner** angajeaza hotel 4 stele centrul vechi. Conditii avantajoase. CV la mail; ☎0771.666.112 welcome@themansionhotel.ro

1915. **Receptioner** hotel receptioner hotel, program in ture 12/24, 12/48Perioada de training 1900 lei net. **1.900 L;** ☎0787.466.305 ana.misu@thhotels.ro

1916. **Receptioner** marfa Auchan Drumul Taberei Efectueaza receptia cantitativa si calitativa a marfurilor alimentare si nealimentare. Program 06.00-14.30. ☎0374.409.880 arogojina@auchan.ro

1917. **Receptioner** Service GSM, service GSM Lazar angajeaza receptioner. Cautam persoane dedicate, organizate si muncitoare, cu abilitatea de a lucra independent, dar si ca parte a echipei noastre. **3.000 L;** ☎0724.317.571 lazarimobiliare@yahoo.com

1918. **Receptioner,** receptionera sala fitness, zona Militari. Gema Fitness sector 6, relatii tel: ☎0745.183.098

1919. **Receptioner,** receptionera, hotel Sir Ohrideea angajeaza cu/ fara experienta, diploma de bacalaureat, engleza nivel mediu, pentru hotel situat in zona Basarab, program in ture de zi/ noapte. Relatii la tel; **2.000 L;** ☎0770.651.842

1920. **Receptioner/a** hotel hotel 2 stele situat in sectorul 1, Bucuresti, angajeaza: receptioner/a pe tura de noapte, receptioner/a weekend, pentru mai multe detalii va rog sa sunati la nr de tel. **1 L;** ☎0729.663.616 OFFICE@HOTEL-STARS.RO

1921. **Receptionera** pentru Hostel Premier din Bragadiru. Program full time, contract de munca ☎0722.318.961

1922. **Receptionera** salon de frumusete, situat in zona Panduri, angajam receptionera cu aspect fizic placut si studii medii. Colectiv tanar, atmosfera placuta, salariu atractiv. Program de lucru: 6 h 30 min./ L-V, 2 sambete/ luna ☎0726.787.519/ 0745.564.612

1923. **Receptionera** SCOMET Administrare Imobile angajeaza receptionera/PR la sediul nostru din Str. Aristide Pascal nr. 19, sector 3, ultracentral Bucuresti. Oferim salariu 1800 lei pe luna +bonuri de masa. **1.800 L;** ☎021.336.77.44 cristina.cuconoiu@scomet.ro

1924. **Receptionera** full time, part time, angajam 2 receptionere pentru o cl

LOCURI DE MUNCĂ

1991. **Secretara** angajeaza Hotelul Capsa. Salariu motivant, posibilitate de avansare. CV la: tccarpati@yahoo.com

1992. **Secretara** cerinte: experienta in utilizarea calculatorului - programele: Microsoft Office (Word, Excel, PowerPoint) si a internetului abilitati de comunicare, sociabilitate; office.woodcc@gmail.com

1993. **Secretara** cunostinte PC: facturare, CorelDraw, Photoshop, studii medii. Program I-v: 08-17, Voluntari. Bonuri de masa. Persoana dinamica, organizata curata, punctuala. Preferabil domicilui apropre Voluntari. ☎0720.363.071 crisgoserv@yahoo.com

1994. **Secretara** Secretara birou traduceri, cunostinte limba engleza si operare p.c. la nivel mediu, program full time, zona Colentina, power_translation@yahoo.com. ☎0727.685.535 power_translation@yahoo.com

1995. **Secretara** / consilier vanzari companie de decoratiuni interioare angajeaza secretara, consilier de vanzari, cu excelente abilitati de comunicare si negociere, atitudine pozitiva si capacitate de asimilare informatii noi; ☎0727.332.672 rh@decoradesign.ro

1996. **Secretara** agentie imobiliara Lazar Imobiliare Crangasi SRL, descriere post: procesare documente contabile, experienta minima, locatie: Calea Crangasi nr 20, **2.500 L;** ☎0724.317.571 lazarimobiliare@yahoo.com

1997. **Secretara** cu experienta, pentru societate comerciala, cunoasterea limbii italiene reprezinta un avantaj. Trimiteti CV la email ☎0773.342.858 floreaghe@yahoo.com

1998. **Secretara** pentru birou office, agentie imobiliara, draguta, serioasa, punctuala, tanara, engleza mediu (fara bac). CV-ul cu o poza, salariu, **2.500 L;** tgc-concept@gmail.com

1999. **Secretara** pentru firma constructii Buftea prezentabila, program de la 9 -16, cunostinte pc, ordonata, persoana care poate invata repede, sociabila. Carte de munca. Salariu negociabil. ☎0734.253.803 constructii_complete@yahoo.com

2000. **Secretara** si manipulant marfuri, secretariat, persoana serioasa, dinamica si receptiva. Zona Voluntari, Colentina. Salariu secretariat 2200 ron, **2.200 L;** ☎0737.514.340 office@agro-tech.ro

2001. **Secretara** si receptionera punctuala, cunostinte lb engleza, pc, cunostinte domeniu online (actualizare site+forum) program (L-s 12-18) pentru salon masaj, rog seriozitate, contract munca.receptionera program 19-03. **3.000 L;** ☎0740.292.925

2002. **Secretara,** asistenta personala Manager, 32 ani, angajeaza secretara/ asistenta personala part/ full time. Progr. flexibil. Fara deplasari. Cerinte: organizata, tanara, inteligenta, atletica, open minded. Cv + 3 poze. Nu e videochat. **4.700 L;** ☎0731.880.257 dumitrua2010@gmail.com

2003. **Secretara, consilier vanzari, munca de birou. Showroom tamplarie pvc, zona Afumati, angajeaza fata pentru ofertare, contabilitate primara, program full time, experienta in domeniu constituie un avantaj. Asteptam CV la adresa de email sau tel.: ☎0720.880.270 office@bauplast.ro**

2004. **Sef bucatar, bucatari (150- 200- 300 lei), grataragii (100-150- 200 lei/zi), pt. restaurant traditional romanesc, sect. 2. Ospatari, picoli, femei de serviciu. Oferim si cazare; ☎0740.665.577**

2005. **Sef** coordonator santier pentru serviciul tehnic, inginer bun cunoscator al programului de devize si oferte Windew/Softec, echipe zidari, instalatori termic-sanitari, electricieni, muncitori necalificati, confectioner tamplarie PVC si Aluminiu, conducator auto categoria B, C, E cu atestat, buldoexcavatorist si tamplari. Firma de constructii din Bucuresti angajeaza pentru lucrari in Bucuresti si împrejurimi, in conditii avantajoase. Tel. intre orele 09:00- 17:00, de L-V; ☎0721.247.438/ 021.311.94.39

2006. **Sef** departament logistica. Societate comerciala angajeaza sef departament logistica. Organizeaza livrarile, rutele soferilor, asigura intocmirea documentelor specifice (foi de parcurs, altele), CV pe email; vasile.busuioc2017@yahoo.com

2007. **Sef** departament productie. Fabrica mobilier tapitat angajeaza sef departament productie (organizare, urmarire si optimizare proces productie). Se cere experienta pe un post similar, cunostinte tehnice legat de productia de mobila. CV pe email; vasile.busuioc2017@yahoo.com

2008. **Sef** departament vanzari pentru creare si dezvoltare de echipa. Salariu motivant; ☎0728.650.079

2009. **Sef** magazin Yokko, Yokko angajeaza sef magazin haine dama. Iti oferim salariul negociabil in functie de experienta, bonusuri de performanta, mediu de lucru placut, stabilitate. Tel. ☎0722.627.954

2010. **Sef** paza, SC angajeaza sef tura paza, pentru amenajare piscicola situata la 50 km de Bucuresti, trasportul asigurat din Bucuresti; cerinte obligatorii: permis de conducere categ B, vechime min.3 ani, atestat agent paza ☎0786.428.085/ 0786.428.084 pescaria.bila@gmail.com

2011. **Sef** sectie. Firma confectii Bucuresti, angajeaza sef sectie (coordonator productie), masiniste (confectionere), lucrator la masa (pregatitor). Tel. ☎0722.459.985/ 0731.041.499

2012. **Sef** service gestionar Service auto vulcanizare angajeaza gestionar sef vulcanizare cu experienta in domeniu auto, vanzari piese accessorii, salariu 3.000 lei, zona Piata Domenii, **3.500 L;** ☎0784.339.160/ 0784.339.160

2013. **Sef** tura curatenie cu experienta la Metro Berceni; ☎0733.030.402

2014. **Sef** tura curatenie cu experienta, la Metro Berceni; ☎0733.030.402

2015. **Sef,** sefa tura benzinaria Mol Timpuri Noi Benzinaria Mol Timpuri Noi angajeaza o persoana responsabila ptr postul sef/sefa tura. Experienta in benzinarii sau magazine reprezinta un avantaj. ☎0724.528.622 mariana.ionescu@yahoo.com

2016. **Serigrafi** angajam pentru imprimarea diverselor articole personal serios cu experienta sau dornic sa invete o meserie! Salariul se negociaza in functie de experienta si dorinta de a invata! ☎0755.099.745

2017. **Servanti pompieri. AMA CSSU angajeaza servanti pompieri. Cerinte: certificat calificare, studii medii, domiciliul in Bucuresti, program 12/24 cu 12/48, salariu motivant, condi?ii optime de lucru; ☎0720.133.112/ 021.317.42.76**

2018. **Service** Doctor Auto angajeaza tinichigiu-vopsitor Service Doctor Auto situat în zona Piata Delfinului isi mareste echipa si angajeaza tinichigiu, pregatitor si vopsitor auto cu experienta (3000 - 4500). Program luni-vineri, conditii avantajoase. Urgent, **1.000 €;** ☎0726.744.244 service-doctorauto@gmail.com

2019. **Shaormar** Mister Kebab isi mareste echipa cu shaormar experimentat. Program doua de zi, doua de noapte, doua liber, masa gratuita, tips, bonusuri, carte de munca. Bd. Aerogarii - Baneasa; **3.200 L;** ☎0721.303.303

2020. **Shaormar** cu experienta sectorul 6, program de noapte, 12 lei /h, 10 h. Detalii la; ☎0784.718.363

2021. **Shaormar** si ajutor in bucatarie Angajez ajutor in bucatarie la fast food, salariu atractiv; ☎0765.554.332

2022. **Shaormar,** angajam shaormar cu experienta sector 1, zona Expozitiei; ☎0768.395.717

2023. **Shaormar,** pizzar pentru societate comerciala, sos. Pantelimon 98-110, sector 2; ☎021.250.20.92/ 0749.120.322

2024. **Shaormari cu experienta, ajutor de shaormari pentru Socului Kebap. Salariu avantajos; ☎0764.673.064**

2025. **Shaormeria** Titan angajeaza shaormar cu experienta, femeie la bucatarie, salariu atragator; ☎0769.994.994

2026. **Shop&Go** Branesti angajeaza personal cu domiciliul in Branesti sau din apropiere. Program flexibil in ture. Se lucreaza si in weekend. Detalii suplimentare oferim la interviu. Rog cv la adresa de mai jos. Salariu 1600 net. **1.600 L;** ☎0723.322.090/ 0723.322.090 cristianmatea@gmail.com

2027. **Shop&Go** Constructorilor 20 cauta personal Shop&Go Bulevardul Constructorilor 20 angajam personal. Programul este de 8 ore, in ture. Posibilitate reala de avansare, ☎0721.269.304 cristimatea@gmail.com

2028. **Silver** Mountain angajeaza personal hotelier, Personal departament tehnic, picol, responsabil spa, receptioner, sef de receptie, ☎0743.180.101 andreea@voilahotels.ro

2029. **Simigeria** Luca angajeaza responsabil unitate. Oferim salariu motivant incepand cu 2.400 lei, sistem de bonusare si un mediu de lucru placut. Asteptam persoane ambitioase si cu simtul responsabilitatii. Informatii la tel. ☎0724.630.475/ 0744.783.217

2030. **Simigeria** Luca angajeaza vanzatoare si modelatori cu sau fara experienta. Puteti sa ne cunoasteti si sa ne deveniti colegi. Persoana comunicativa cu zambetul pe buze, orientata catre client. Atitudine pozitiva, implicare. Abilitati de lucru individual si in echipa. Suntem flexibili si putem gasi cea mai buna varianta pentru tine. Salariu 2.000 lei net plus bonuri de masa; ☎0723.059.813/ 0744.783.217

2031. **Simona** Salon angajeaza frizer cu experienta. Salariul fix. Vad format, zona Budapesta; ☎0724.680.749

2032. **Slefuitor** metale angajam urgent, cu sau fara firma experienta,Suntem o firma producatoare de utilaje in industria alimentara din inox. Oferim: Contract perioada nedeterminata, salariu motivant, transport; **2.000 L;** ☎0752.090.192 daniela.stefan@valmix.ro

2033. **Slefuitori** si muncitori necalificati, angajam pentru atelier piese mici alama ☎021.314.54.40 gioiello@gioiello.ro

2034. **Societate** comerciala angajeaza agenti de curatenie Angajam femei de serviciu pentru curatenie in cladiri de birouri. Salariu avantajos, program 8h, mediu placut. Rugam seriozitate. ☎0756.663.163/ 0740.665.994 alex.tuluca@gmail.com

2035. **Societate** de paza Angajam agenti de securitate pentru dispecerat supraveghere video in zona Militari, cunostinte minime calculator, si agenti de securitate pentru obiective in Bucuresti cu sau fara atestat de paza. ☎0722.432.186

2036. **Societatea** Stratum Enclosures activeaza in domeniul productiei de confectii metalice usoare, dedicate in special industriei telecomunicatiilor. Angajam muncitori necalificati si montatori subansamble. Oferim urmatoarele benficii: salariul de 1.400 lei/ luna net, cu posibilitatea cresterii veniturilui dupa primele 3 luni in urma evaluarii; calificarea angajatului la locul de munca; tichete de masa; prime lunare; asigurare medicala privata, dupa primele 3 luni, de la angajare. Activitatea se fa desfasura in sediul din Bucuresti, str. Theodor Pallady nr. 46B, sector 3; ☎0729.925.035 monica.chirica@stratum.ro

2037. **Sodexo** angajeaza ingrijitor cladiri companie multinationala angajeaza operatori curatenie. ☎0743.011.652 elena.axente@sodexo.com

2038. **Sodexo** angajeaza manipulant marfuri, zona Otopeni Sodexo angajeaza manipulant marfuri la un depozit, locatia aeroport Otopeni. Oferim 2300 (in mana) si conditii legale de munca. Programul de lucru este de luni pana vineri. Date de contact: ☎0753.103.779

2039. **Sodexo** angajeaza manipulant marfuri,zona Iride Sodexo angajeaza manipulant marfuri la un depozit, locatia Iride (Dimitrie Pompeiu). Oferim 2100 net si conditii legale de munca. Programul de lucru este de luni pana vineri. Date de contact: ☎0753.103.779

2040. **Sodexo** angajeaza personal curatenie, spalat cladire birouri companie multinationala, program 8 ore/zi, 21:30 - 06:00, tura de noapte. Venit lunar 2.000 Lei. Conditii legale si avantajoase ☎0753.103.779 estera.buciuta@sodexo.com

2041. **Sofer** angajam sofer cu masina firmei pentru Uber. **3.000 L;** ☎0726.449.876/ 0784.039.818

2042. **Sofer** aprovizionare, locatia Herastrau, contract de munca, program luni-sambata, ☎0733.444.800

2043. **Sofer** categoria D cu atestat transport persoane si card tahograf pentru curse ocazionale si regulat speciale, program full-time. Salariu la interviu. Relatii la telefon; ☎0725.527.188

2044. **Sofer** cu masina firmei pentru Uber Romania. Conditii: varsta minim 22 de ani, permis minim 1 an **2.000 L;** ☎0784.039.818/ 0726.449.876

2045. **Sofer** firma de catering angajeaza sofer cu minimum de experienta, program de luni-vineri. orele 8-17Zona Garii de Nord; ☎0728.971.847

2046. **Sofer** firma de productie pungi din hartie, angajeaza sofer categoria B (minim 10 ani de condus) pentru sectia de productie. Varsta maxima 50 ani. Rog seriozitate. ☎0758.012.886 office@angels-d.ro

2047. **Sofer** inchiriez auto pentru protocol, Uber Select si Taxify. Varsta minim 25 de ani. Detalii la telefon. **2.000 L;** ☎0784.039.818/ 0726.449.876

2048. **SOFER MONTATOR MOBILIER. SOSEAUA FUNDENI. 3000 RON LUNAR. ASIGURAM CAZARE. 3.000 L; ☎0751.066.511**

2049. **Sofer** pe masina firmei in relatia cu UBER. Detalii la telefon, **2.000 L;** ☎0784.039.818/ 0726.449.876

2050. **SOFER** pe masina firmei in relatia cu UBER. Salariu fix+bonuseri. Detalii la telefon, ☎0784.039.818/ 0726.449.876

2051. **Sofer** pentru firma de colectare. Cerinte: permis categoria B, minim 2 ani experienta si domiciliul in Bucuresti. Restul detaliilor se discuta la interviu ☎0732.840.181 office@ruco.ro

2052. **Sofer** pentru laborator cofetarie, program 15 zile pe luna, salariul, **2.000 L;** ☎0729.175.944

2053. **Sofer** pentru Uber Select si pentru aplicatie online cu masina firmei **2.000 L;** ☎0784.039.818/ 0726.449.876

2054. **Sofer** pentru Uber, Taxify, Clever Go cu masina firmei. **2.000 L;** ☎0726.449.876/ 0784.039.818

2055. **Sofer** profesionist in zona Otopeni (Balotesti), Ilfov pentru camion 7.5 tone, 12 tone si 18 tone (categoria , C), transport intern (in tara) de marfuri generale, **3.500 L;** ☎0720.256.464

2056. **Sofer** pt. aprovizionare magazine situate in incinta metroului. Rugam seriozitate. ☎0749.038.370

2057. **Sofer** Societate din Bucuresti angajam sofer cat C+E, pentru curse interne. Cursele sunt in tara dar si in Bucuresti, salariu atractiv, se transporta marfa usoara. Relatii la tel: ☎0721.568.760 raly.trans@yahoo.ro

2058. **Sofer** sofer categorie B, experineta minim 1 an. zona de activitate Fundulea, Branesti, Pantelimon. oferta full time.mail petre.voicu@microgrup.ro ☎0753.094.139 petre.voicu@microgrup.ro

2059. **Sofer** - Constanta angajam sofer in Constanta, pachet salarial atractiv! ☎0735.300.558 recrutare@regency-company.ro

2060. **Sofer** 3.5 t prelata, Frankfurt Germania, pentru transport 3.5 t. Punct de lucru Frankfurt Germania (aeroport) ☎0731.011.013 Icaruseurotrans@gmail.com

2061. **Sofer** agent vanzari servicii financiare fara exp, 5 doamne, cu exp. in sofat la distante mari. max 65 ani, dispobibileveniturinete de la 3000 lei in functie de performante si poate sa ajunga la max. 5100 lei. Deplasari la nivel national saptamanal; ☎0758.098.847 resurseumaneimm@gmail.com

2062. **Sofer angajez, salariu net/ luna, 2.000 L; ☎0767.903.576**

2063. **Sofer** autocamion Abroll, 5000 lei/luna Angajam soferi profesionisti pentru autocamioane. Se cere experienta minim 3 ani si disponibilitate pentru deplasari in tara. Se poate oferi si cazare. Salariu 3900 lei+50 ron diurna pe zi+bonus. **5.300 L;** ☎0725.333.503

2064. **Sofer autoutilitara. Firma distribuie materiale instalatii sanitare, termice si amenajari, angajeaza sofer pentru autoutilitara 3,5 tone, depozit Valea Cascadelor, Bucuresti, Marian; ☎0741.255.014**

2065. **Sofer** B Duba frigorifica, 7 paleti, transport alimente. Livrare in sudul tarii. Marfa paletata, nu se face receptie. Puncte fixe de descarcare. Necesar experienta pe dube 3,5t. Rog seriozitate. Salariul atractiv. Vad format, zona Budapesta; ☎0724.680.749

2066. **Sofer** basculanta, cifa, pompa, beton, operator statie beton, mecanic. Salariu **4.500 L;** ☎0757.111.777

2067. **Sofer** camion 6x4 Firma de constructii angajeaza sofer pentru camion 6x4. Garajul este in comuna Domnesti, Ilfov. ☎0722.271.606/ 0723.567.941 office@gama-admin.ro

2068. **Sofer** camion pe comunitate Salariu intre 2.200 si 2.300 euro/ luna, ☎0743.213.808 roxana.philipe@transeurope.ro

2069. **Sofer** camioneta 3,5 tone, firma de constructii angajeaza sofer pentru camionete de 3,5 tone. Sediul este in Domnesti, Ilfov, ☎0722.271.606

2070. **Sofer** camionete 3,5t, firma de constructii angajeaza soferi pentru camionete de 3,5 tone. Sediul este in com Chitila, Ilfov,

2071. **Sofer** cat B si ajutor bucatar fast food angajam sofer si ajutor bucatar zona Pantelimon Mega Mall.

2072. **Sofer** cat. B, experienta minim 3 ani pentru transport piese auto pe masina 3,5 t. Contract de munca individual, salariu de 2.200 euro/luna, plus salariu pe tara. **2.200 €;** ☎0727.126.043

2073. **Sofer** cat. B, pentru trasport personal si marfa. **2.000 L;** ☎0726.131.010 palladiumproflies@gmail.com

2074. **Sofer** cat. B, agent comercial Sprinter 2010, 3.5 t, cat. B.+ Agent comercial. 2 in 1.P. lucru sos. Fundeni nr.96, distribuie pavaje in Bucuresti, salariu 2500 + % din vanzari. Necesar cunoastre minime calculator, domiciliu in zona. **2.500 L;** ☎031.438.22.26

2075. **Sofer** cat. B, C si muncitori necalificati se va lucra pe duba 3,5 tone si ocazional pe camion transport deseuri reciclabile. Program de lucru: 8 ore pe zi / 5 zile pe saptamana ☎0761.320.573 marius.dobre@urbancr.ro

2076. **Sofer** cat. C+E pentru comunitate; ☎0723.591.036

2077. **Sofer** categoria B experienta anterioara ca sofer min.3 ani; Permis de conducere cat. B; Studii medii; Cazier actualizat;Energie, flexibilitate, responsabilitate, atentie;CV - roxanaherea@saloanelemagic.ro roxanaherea@saloanelemagic.ro

2078. **Sofer** categoria B pentru garaj Sos. Giurgiului 162, **1.500 L;** ☎0751.171.915/ 0757.038.335

2079. **Sofer** categoria B pentru transport marfa pe tara. Se face un circuit pe toata tara, nu sunt curse fixe, se cara orice fel de marfa 95% paletata. Varsta minima 25 de ani. Se lucreaza cu CMR **3.000 L;** ☎0786.519.706 maitransportsrl@gmai.com

2080. **Sofer** categoria B salariu net: 2200 lei. Punctual, abilitati de comunicare, disponibilitate la efort, Str Maica Domnului, zona Bucur Obor, program luni-vineri: 09-18, sambata 09-13. Rog cv la adresa: bogdan@cribo.ro. **2.200 L;** ☎0723.358.533 Bogdan@cribo.ro

2081. **Sofer** categoria B Sofer categoria B. Distributie marfa in toata taraCazier judiciar. Experienta minim 2 ani. Salariu de inceput 3200 ron cu posibilitate de marire ☎0738.665.424

2082. **Sofer** categoria B cu domiciliul in sector 4 pentru distributie produse panificatie si necalificati, ajutor sofer Partener Vel Pitar cu domiciliul in sector 4 Bucuresti Emil Racovita, Piata Sudului, Berceni **2.000 L;** ☎0723.649.620 wio640@yahoo.com

2083. **Sofer categoria B si C pentru transport materiale pe santier constructii, dezvoltator imobiliar Metropolitan Residence; ☎0727.603.233**

2084. **Sofer** categoria B tur retur pentru curse tur-retur Romania-Germania.Oferim salariu 2150 euro (diurna) plus salariu pe tara. La fiecare cursa de retur, soferul are liber 4 zile acasa. ☎0747.167.732

2085. **Sofer** categoria B, (duba de 3,5 tone) cu experienta pentru distributia de produse de panificatie, patiserie si cofetarie in zona Bucuresti. Program 5:30-14:30 (5 zile/ saptamana cu 2 zile libere) **1.800 L;** ☎0739.835.601 hr@anapan.ro

2086. **Sofer** categoria B, firma cu sediul in Afumati angajeaza sofer,oferim salariu atractiv, asiguram transport din zona Colentina. CV la adresa de mail; ☎0721.267.936/ 0721.267.936 platinambalaje@gmail.com

2087. **Sofer** categoria B, Uber, Taxify, Clever Cerinte: fara cazier, 30-50 ani. Oferim plata saptamanala, se castiga 2.500-3.500 Lei/luna, program flexibil. **3.000 L;** ☎0723.609.619/ 0723.609.619 alex_orodel@yahoo.com

2088. **Sofer** categoria C pentru distributie marfuri paletizate in Bucuresti si Ilfov. program de lucru de luni pana vineri 8-17, salariu atractiv carte de munca ☎0728.170.707 montaj_grupaei@yahoo.com

2089. **Sofer** categoria C, angajam pentru autobetoniere in zona Bragadiru, Domnesti ☎0758.580.888 zvorschi@yahoo.com

2090. **Sofer** categoria C, salariu foarte atractiv; ☎0765.501.818

2091. **Sofer** categoria D cu atestat pentru firma transport persoane. Persoana de contact Bogdan, tel.; CV pe adresa cristina.vlad@dlsbus.ro ☎0786.355.169 pacifictur@yahoo.com

2092. **Sofer** categoria D. Firma de transport persoane din Bucuresti angajeaza sofer categoria D cu atestat. Se ofera salariu motivant, pana la 200Lei/zi, conditii de munca foarte bune in conformitate cu legile in vigoare. Pentru detalii: ☎0728.556.666

2093. **Sofer** categoria E, fara atestat Angajam cu contract de munca pentru duba Mercedes cu remorca (pompa de beton) inclusiv pentru ajutarea mecanicului in functionarea pompei de beton, oferim salariu atractiv, pct lucru Dobroesti-Fundeni ☎0732.611.947/ 0726.217.079 mioara702000@yahoo.com

2094. **Sofer** catgoria B program de luni pana vineri, salariul atractiv, pentru distributie in sector 2 ☎0737.372.724 mpm200718@yahoo.com

2095. **Sofer** CE cu atestat si card taho.pt Calarasi Oferim 3 posturi sofer categ CE, 1 loc liber momentan si 2 locuri din luna mai, program flexibil, bonusuri pt consum si diurne incluse. Oferim 4000lei, cerem seriozitate. Relatii la tel; **4.000 L;** ☎0720.797.506

2096. **Sofer** cifa angajez sofer categoria C permis pt cifa in Bucuresti. Salariu atractiv! Mai multe detalii la telefon! ☎0728.211.130

2097. **Sofer** Clever GO Firma autorizata partener Clever GO acceptam colaboratori/ soferi cu masina proprie. Te asteptam sa conduci pe flota noastra Clever Go si poti castiga pana la 5000 lei pe luna, ☎0721.970.518

2098. **Sofer** cu autoturism personal consum maxim 10%. 1 sofer program exclusiv de noapte 21:00-07:00, luni-sambata. **3.500 L;** ☎0730.222.270 diana.sediu@gmail.com

2099. **Sofer** cu categoria CE pentru ruta interna SC transport marfa sediul in Bucuresti, sector 2, zona Obor, relatii la tel. ☎0722.111.135 euroconstruct@cdy.ro

2100. **Sofer** cu experienta, categoria B, pentru autoutilitara, disponibil pentru in tara (festivaluri); ☎0730.671.335

2101. **Sofer** cu masina firmei pentru Uber si Taxi Fy conditii permis auto minim 1 an, salariu fix, bonusuri. Detalii la, **2.000 L;** ☎0784.039.818/ 0726.449.876

2102. **Sofer** curatatorie haine, 25 colectari/ livrari, cunostinte utilizare Waze. Salariu atractiv; ☎0732.518.811

2103. **Sofer** curier Bucuresti, livrare/ ridicare plicuri/ colete in Bucuresti, permis cat. B fortа de munca rezistenta la stres si program prelungit. Salariul incepand de la 1.800 Lei net luna, auto acasa, depozit in sos. Alexandriei 99A Bragadiru **1.900 L;** ☎0722.632.850 nicu.enache@bookurier.ro

2104. **Sofer** de distributie alimente in Bucuresti, Barbarossa Retail cu sediul in Glina, Ilfovangajeaza soferi cat. B, cu experienta pe masini de 3.5T pentru distributie de alimente si racoritoare in Bucuresti, **2.350 L;** ☎0762.482.566 Mehranmoghazehi@gmail.com

2105. **Sofer** de taxi cu atestat, pe Logan cu gaz colantate la taxi Pelicanul, Sprinter si Expres Taxi Titan, la plan de 500 - 600 Lei pe saptamana. Oferim la ramanere pe o perioada de 10 luni 1 an jumate in functie de masina ☎0767.621.745

2106. **Sofer** de Tir Frigo pe duba frigorifica 20t cu experienta numai pe tara cu plecare din Bucuresti. Salariu motivant+diurna. Pentru mai multe detalii sunati la nr. ☎0726.068.229

2107. **Sofer** de zi sau de noapte pentru firma distributie ziare si reviste; ☎0725.200.800/ 0725.002.403

2108. **Sofer** distribuitor pentru produse de panificatie. Program 2 zile cu 2 zile liber. Cerinte: locuitor in zona Dristor sau in apropiere. Detalii la interviu, ☎0721.621.756/ 0722.276.200 byhsnsbs@gmail.com

2109. **Sofer** distribuitor pentru retea de chioscuri si magazine proprii in Bucuresti, posesor permis categoria B. ☎0723.554.992/ 0722.832.874 office@octagon.ro

2110. **Sofer** distributie Steldico Bucuresti, angajeaza pentru depozitul din Voluntari (Stefanestii de Jos) sofer categoria B pentru distributie materie prima cofetarii. Se asigura transportul. **2.000 L;** ☎0751.265.112 nicusor_feraru22@yahoo.com

2111. **Sofer** distributie comenzi curatatorie haine angajam sofer pentru colectare/distribuire comenzi curatatorie in Bucuresti. Trimite CV la adresa de email, program de lucru 6 zile pe saptamana/8 ore/zi/L-S. **2.800 L;** contact@ecofresh.ro

2112. **Sofer** distributie presa. Angajam persoana serioasa ca sofer distributie presa. Trimiteti CV pe email pentru programare interviu, incluzand postul vizat si date de contact; ☎021.450.51.11 office@decorpress.ro

2113. **Sofer** distributie, categoria B, salariu 2000 ron plus bonusuri in functie de implicare. Program 6-13. Sector 6. ☎0725.945.791/ 0733.812.600 Mada.patrascu@yahoo.com

2114. **Sofer** distributie, cu experienta in distributia produselor de curatenie. Domiciliu obligatoriu in Bucuresti, trimiteti CV pe mail ☎0728.870.117/ 021.311.70.01 office@intercomserv.ro

2115. **Sofer** distributie, firma distributie Horeca angajeaza sofer permis categoria B. Preferabil zona Bragadiru Ilfov ☎0733.178.090 adrianslosman@yahoo.com

2116. **Sofer** distributie, soferi livratori pentru firma distributie cosmetice detergenti . Se ofera contract de munca, salariu de baza 1900 Lei, bonuri masa 300 lei plus bonusuri lunare intre 200-400 lei. Cerinte: permis cat. B, **2.500 L;** ☎0722.274.552/ 021.361.18.06 office@razilcom.ro

2117. **Sofer distributie, lucrator depozit si paznic Firma de distributie angajeaza pentru depozitul din Bucuresti , sector 1 ☎0732.777.291/ 0762.222.223 trimarq@trimarq.ro**

2118. **Sofer** firma de catering, firma de catering serioasa si cu traditie din Bucuresti, sect 6, zona Militari Residence, angajeaza full time sau part time sofer pt livrari in sistem catering, cu salariu si program atractive. ☎0723.286.401 neagoedaniel@me.com

2119. **Sofer** livrari resturant sector 3, livrari la domiciliu, pe raza sectorului 3, salariu de baza + tips ☎0740.060.708

2120. **Sofer** livrator cat B Portugalia Cerinte:permis categoria B, barbati apti de munca, seriozitate, motivare, determinare, indemanareBeneficii: cazare asigurata, program de 9h/zi, 5zile/sapt, sambata 4 ore, 2750 euro salariu net. **2.750 €;** ☎0738.665.424

2121. **Sofer** livrator categoria B -3450 ron net Angajam sofer livrator cat B, pentru firma noastra.program de 9h/zi, 5zile/sapt, sambata 4 ore3450 ron salariu net / luna. ☎0723.524.743

2122. **Sofer** livrator cu masina proprie, pick-up sau dubita angajam pentru catering in zona Crangasi, experienta in distributie, salariu de la 3.200, bonusuri, program flexibil, **3.200 L;** ☎0725.328.292/ 021.220.53.21 info@frenchbakery.ro

2123. **Sofer** livrator, distributie, cat. B, Voluntari, pentru companie distributie produse alimentare ambalate, sediul in Voluntari, program de luni pana vineri, 08:00-17:00. Sarbatori legale libere. Exp. post similar constituie un avantaj, masina acasa; ☎0746.240.220 onofreiadrian@senic.ro

2124. **Sofer** pensionar caut sofer pensionar, program flexibil. Relatii la telefon. ☎0721.178.084

2125. **Sofer** pentru aplicatiile online, cu masina firmei, **3.000 L;** ☎0726.449.876/ 0784.039.818

2126. **Sofer** pentru aprovizionare livrare, firma confectii textile, zona centrala, masina Dacia Logan, bine intretinuta. Program de zi. Salariu motivant. ☎0722.203.046 asistent.manager@chanttal.ro

2127. **Sofer** pentru Uber cu masina firmei. Se ofera salariu fix + bonusuri+telefon de service. Pentru detalii va rog sa sunati **2.000 L;** ☎0784.039.818/ 0726.449.876

2128. **Sofer** pentru Uber Select si Black cab varsta minim 24 de ani, permis de minim 3 an. cazier judiciar (fara antecedente penale) **2.000 L;** ☎0784.039.818/ 0726.449.876

2129. **Sofer** personal, pentru director general. Trimite aplicatia ta la mail, candidatii selectati vor fi contactati pentru detalii suplimentare si programarea interviului. **2.500 L;** roxana.iatan@profiles.ro

2130. **Sofer** profesionist cat B, C+E pentru tir 24 tone prelata, curse circuit in tara, detalii la telefon, rog si ofer seriozitate. ☎0766.536.179

2131. **Sofer** profesionist distributie. Marfa paletata. Livrare rapida fara receptie. Camioane 12 to (poze). Camionul revine la garaj zilnic. Se lucreaza 20-22 zile/luna. Garaj sector 6. Decontare motorina. Necesar experienta, card tahograf. **4.000 L;** ☎0738.548.371 dan.aftrans@gmail.com

2132. **Sofer** profesionist pentru curse locale, se transporta marfuri de volum vrac cu camion+remorca. ☎0742.239.622 mariusniculae25@gmail.com

2133. **Sofer** profesionist Societate comerciala angajeaza pentru transport intern de marfuri generale si de volum sofer profesionist categ C+E, se lucreaza pe cap tractor si semiremorca prelata cu 1 axa, ☎0742.239.622 mariusniculae25@gmail.com

2134. **Sofer** profesionist C+E pentru Romania Bulgaria, angajam sofer TIR Romania-Bulgaria si Sofer camion 7,5 to pentru Bucuresti. Conditii atractive de munca. Week-enduri acasa. Salariul la timp; ☎0747.839.046

2135. **Sofer** profesionist C+E, societate de transport angajeaza sofer profesionist tir pentru transport intern in Romania. ☎0722.334.643

2136. **Sofer** profesionist cu atestat, ajutor mecanic Mecano Valmar angajeaza sofer profesionist cu categorie C si E pentru transport utilaje. Soferul trebuie sa aiba obligatoriu atestat. Locatia platformei este in Buda, Bragadiru jud. Ilfov **2.800 L;** ☎0784.293.112 valimindru47@gmail.com

2137. **Sofer** profesionist tur-retur international Curse tur-retur Slovenia, Croatia, Ungaria, Cehia, 4 curse pe saptamana, weekend acasa, salariu motivant, camioane euro 5 automate, dorim o persoana de incredere pt perioada indelungata.

2138. **Sofer** profesionist, cu atestat valabil, punctual serios disponibil la program prelungit pentru firma de vidanjare **4.000 L;** ☎0721.729.689 contact@calypsomono.ro

2139. **Sofer** profesionist, societate de constructii angajeaza sofer profesionist pentru autobasculanta. ☎0731.024.716

2140. **Sofer** si gestionar angajam sofer cu experienta pentru distributie marfa si gestionar depozit. ☎0728.211.578 office@plastdu.ro

2141. **Sofer** Simigeria Luca Simigeria Luca angajeaza sofer pentru transport produse de patiserie. Salariu 1.800 lei plus bonuri de masa, program o zi/o zi sau de luni pana vineri Pentru detalii ne puteti suna la nr tel., Stefan. ☎0742.287.664 recrutare@simigerialuca.ro

2142. **Sofer** taxi angajam sofer taxi urgent masini colantate la Meridian; ☎0768.265.805 DANYACTETOP@GMAIL.COM

2143. **Sofer** taxi masini Speed, Pelicanul, posibilitate Clever, plan de la 85 Ron 24 h Carte de munca 8 ore, ☎0724.205.996

2144. **Sofer** taxi plan de la 85 lei 24 ore, cu atestat, masini vechi, masini noi; ☎0763.776.696

2145. **Sofer** taxi sau echipe de soferi pe masini colantate Speed sau Pelicanul, modele 2014-2019 planuri cuprinse intre 80-120. Oferim si cerem seriozitate maxima. Facilitam atestate. Carte de munca. ☎0728.005.505 florinracovita@yahoo.com

2146. **Sofer** taxi Societate comerciala angajeaza soferi taxi cu atestat profesional. Licentele sunt pe Bucuresti si autoturismele se dau la 24 h. Mai multe detalii la telefon. ☎0724.071.506

2147. **Sofer** taxi Bucuresti, angajez sofer taxi, licenta pe Bucuresti. Masinile nu au facut taximetrie. Carte de munca. Masinile au instalatii GPL. Masini la 12 ore sau la 24 de ore. ☎0726.033.331 vasilevasile190@yahoo.com

2148. **Sofer** taxi cu atestat, la 12 ore, zona Berceni, tel. dupa ora 14; ☎0761.528.697

2149. **Sofer** taxi Skoda Octavia, firma colaboratoare Pelicanul excelenta stare de functionare, la 24/h. Ofer si pretind seriozitate. Masina este autorizata la aeroport. Plan 110. Posibilitate ramanere,

2150. **Sofer** taxi. Angajez sofer taxi, prefer pensionar, masina 2016, firma Apolodor. Tel.: ☎0721.061.379

2151. **Sofer** taxi.Plan 85 Ron 24 h Soferi taxi cu atestat , plan de la 85 ron la 24 h. ☎0724.205.996/ 0763.776.696

2152. **Sofer** Taxify Uber firma serioasa angajam soferi in cadru perfect legal pentru relatie Uber, detinem florta Chervolet Aveo echipate GPL, stare impecabila, mentenanta este asigurata de noi revizie, ulei filtre etc, ☎0723.861.862

2153. **Sofer** tir Societate comerciala angajam sofer tir cu experienta. Contact: (L-V, 08:00-16:00), **4.000 L;** ☎0721.215.899 rsntransport@gmail.com

2154. **Sofer** tir cu atestat angajam sofer TIR cu atestat pentru transporturi locale de structura metalica. Zona Bucuresti. ☎021.345.26.94 vanzari@structurimetalice.ro

2155. **Sofer** tir curse locale Romania, Muntenia angajam sofer tir pentru curse locale Romania, Muntenia. Punct plecare localitatea Pantelimon, jud. Ilfov; sigmaprest_logistics@yahoo.com

2156. **Sofer** transport angajati si colete Luni-vineri 10.30 -19.30. Va conduce masini 8+1 transport angajati pe traseu Chitila (Pod Constanta) Tartasesti si retur. Si colete de mici dimensiuni pe acelasi traseu, separat de angajati. **2.000 L;** contact@hrselect.ro

2157. **Sofer** transport intern si international Experienta post similar 1 an. Permis auto categoria C+E, posesor certificat ADR. Deplasari externe perioade de maxim 14 zile. Executa transporturi interne si externe conform planificarii. **7.000 L;** ☎0745.031.031

2158. **Sofer** transport persoane, SC Madcom DLS Impex SRL, angajeaza cat. D pentru zona Bucuresti. Salariu atractiv, conditii de munca decente, pentru mai multe detalii va rugam sa ne contactati; ☎0751.148.488

LOCURI DE MUNCĂ

2229. **Spalator** de vase, Rin Grand Hotel angajeaza personal pentru spalat vesela, tacamuri, pahare, curatat cuptoare, curatenie in bucatarie si cantina. Cautam persoane muncitoare, disponibile pentru ture de zi si noapte ☎0730.777.210 resurseumane@rinhotels.ro

2230. **Spalator** vase Angajam femeie la vase pentru restaurant zona Sebastian. Program 2/2, 10-23. ☎0723.143.537

2231. **Spalator** vase program flexibil. Salariu 1800 ron. Se lucreaza 2 zile cu 2 zile,12 ore/zi. ☎40723500025 florenta_l@yahoo.com

2232. **Spalator vase pt. JW Marriott Bucharest Grand Hotel, persoana energica, flexibila, motivata; flexibilitatea inceea ce priveste programul in ture (AM, PM si noapte). Vei gasi la noi o echipa care te va ajuta pas cu pas; contract de munca pe perioada nedeterminata; flexibilitate in program (program in ture); conditii de munca exceptionale; posibilitati de promovare; bonuri de masa; servicii medicale gratuite; ☎021.403.19.94**

2233. **Spalator** vase restaurant in zona Timpuri Noi, langa metrou, cauta personal pentru postul de spalator vase. Rog seriozitate. Salariu 1800 lei. ☎0723.845.910 Cristi@uanderful.ro

2234. **Spalator** vase restaurant pe Calea Floreasca angajeaza spalator vase. Salariu 1.800 lei net. ☎0723.845.910 cristi@uanderful.ro

2235. **Spalator** vase la restaurant cu linie de servire program in ture, de 8 ore sal. 1.200 lei net + 300 lei Bonuri de masa, prime, spor de weekend, deconT transp. pe tura de seara. Raspunde zilnic de spalarea vaselor si de curatenia din locatie, **1.600 L;** ☎0743.155.016 ioana.ciuca@scandia.ro

2236. **Spalator** vase, Arezzo Ristorante, restaurant italinesc, capacitate de doar 30 locuri, zona Pipera, Voluntari, cauta fata la vase, venit lunar 2000-2200 lei, 2 zile munca cu 2 zile libere, masa asigurata; P 11-22. **2.200 L;** ☎0756.561.291 andreea.dociu@gmail.com

2237. **Spalator** vase, locatia este in Otopeni, se asigura transport la plecare **1.500 L;** ☎0729.106.169 alina@laiancu.ro

2238. **Spalatori** auto Angajam personal pentru spalatorie auto aflata in zona Republica, Cora Pantelimon, str. Ion Sahighian nr. 2, sect. 3. Se ofera salariu fix, carte de munca, comisioane; **1.100 L;** ☎0721.135.615 catie_85@yahoo.com

2239. **Spalatori** auto cu sau fara experienta, oferim cazare gratuita, aragaz, frigider, televizor, masina de spalat, dus, toate conditiile, comision polish si curatat tapiterie, sector 5 ☎0744.657.330 la_gill_64@yahoo.com

2240. **Spalatori** auto pentru spalatorie auto zona Grozavesti, Bucuresti, sector 6, baieti, fete de preferat cu experienta, oferim salariu 1500 net plus comisioane, cazare, mai multe detalii la telefon, 3 zile /una liber **1.500 L;** ☎0772.293.844/ 0725.251.135

2241. **Spalatori** auto Spalatorie auto angajam personal cu/fara experienta, baieti sau fete, conditii foarte bune de munca. Contract de munca semnat si vizat, sanatatea muncii, comision zilnic. Vad format. Tel. prog.09-20; ☎0720.387.348

2242. **Spalatori** Auto spalatorie auto angajeaza in conditii foarte bune vad bun parcare hypermarket, clientela formata. Oferim carte de munca, salariu atractiv, plus comision ☎0720.387.348

2243. **Spalatori** auto cu experienta carte de munca, salariu 2.200 lei brut, plus comisioane la polish si tapiterie, program de lucru: luni - sambata (3 zile munca, 1 libera). Solicitam seriozitate. Bd. Ferdinand, nr. 79, sector 2, ☎0748.218.318

2244. **Spalatori** auto zona Baneasa conditii avantajoase, asiguram cazare gratuit, **1.800 L;** ☎0763.690.215 sibflorin@yahoo.com

2245. **Spalatori** auto, muncitor necalificat, spalator auto, salariu motivant plus comision, contract de munca, zile libere, program in ture, rog seriozitate, dorinta de munca, rapiditate, punctualitate, ☎0720.387.348

2246. **Spalatori** auto, Sos. Pantelimon 1, sector 2, zona Obor; ☎0729.759.941

2247. **Spalatori** auto, spalatorie auto profesionala angajeaza personal. Se ofera salariu fix 2800 lei, program luni -vineri 09.00-18.00, multiple bonusuri, cazare.Se cauta doar persoane serioase, aspect placut, cazier curat **2.800 L;** ☎0726.699.099 autodetailingpremium@gmail.com

2248. **Spalatorie** auto angajeaza spalatori, Spalatoria Perfect Car Cleaning, angajeaza spalator auto calificat sau necalificat, salariu fix 1500, plus comision 30%, str. Gheorghe Titeica, Nr. 174, Bucuresti. www.perfectcarcleaning.ro; **1.500 L;** ☎0748.947.644 contact@perfectcarcleaning.ro

2249. **Spartan** angajeaza ajutor bucatar daca vrei sa te alaturi echipei Spartan, posturile disponibile sunt in locatiile: Mega Mall, Cora Pantelimon si Carrefour Orhideea. Nu necesita neaparat experienta, deoarece se va face training; ☎0746.204.204 recrutare@rerum.ro

2250. **Spartan** angajeaza pentru Orhideea restaurantul Spartan deschide o noua locatie in Carrefour Orhideea. Posturi disponibile: manager, casiere, preparatori, taietori carne rotisata, ajutor bucatar, pizzeri/brutari/patiseri; ☎0746.204.204 recrutare@rerum.ro

2251. **Spartan** angajeaza pizzer, brutar cu experienta. Oferim: respect, seriozitate, mediu de lucru placut, salariu atractiv si bonusuri, masa in restaurant; ☎0746.204.204 recrutare@rerum.ro

2252. **Specialist** Relatii Clienti - Takeaway.com Takeaway.com angajeaza specialist relatii clienti, program full time (12h) sau part time (4 sau 6 h /zi). Rugam persoanele cu excelente abilitati de comunicare si scriere sa ne trimita CV-ul pe email. **2.230 L;** ☎0761.343.052 simona.istrate@takeaway.com

2253. **Spital** Metropolitan angajeaza personal curatenie Spitalul Metropolitan, zona Unirii, angajeaz? personal cur?tenie, program 8 ore, salariu 1600 lei. **1.600 L;** ☎0747.796.069

2254. **Spitalul** Monza angajeaza personal la curatenie cabinete medicale sau sali de proceduri. Salariu foarte bun, bonuri de masa, ore suplimentare achitate extra, asigurare medicala privata, **1.700 L;** ☎0747.796.069

2255. **Spot** Vision Electric & Lighting depozit produse electrice, angajeaza manipulanti marfuri. Relatii la depozitul din Bucuresti, bd. Iuliu Maniu nr. 616, la tel. sau la email; ☎0745.968.910 alina@spotvisionelectric.ro

2256. **Stilist,** stilista, cosmeticiana, frizerita, Salon VicMar angajeaza, cu experienta minim 2 ani. Va asteptam; ☎021.344.24.81/ 0723.765.676

2257. **Stivuitorist** la Fabrica de Bere Brasov, program de lucru 3 schimburi, salariu incepand de la 1800 net (negociabil), tichete 15 lei, ore suplimentare platite dublu, al 13-lea salariu ☎0720.534.811 ana.munteanu@personnel.com.ro

2258. **Stivuitorist** cu activitati de manipulare marfa pt. Fox, fabrica de mezeluri. Autorizatie ISCIR. Program tura noapte 12/36. Perioada nedeterminata. Alte beneficii: spor noapte, bonusuri, prime, masa calda. Sector 4. Contactati-ne intre 9-17, de L-V **2.000 L;** ☎0726.718.768

2259. **Stivuitorist** manipulant, la fabrica prod. pavaje, punct de lucru: Otopeni, str. Libertatii nr. 8, punct reper: floraria Garden Plaza, autobus (449, 780, 783) statia : ICSITMUA. Oferim cazare, **3.000 L;** ☎031.438.22.26 armopavsrl@yahoo.ro

2260. **Stivuitorist** Vola, in cadrul unui depozit cu deseuri lemnoase din localitatea Cernica. Program: l-v 8:00 - 16:30. **2.600 L;** ☎0720.534.815 ionut.dragoi@personnel.com.ro

2261. **Stivuitorist,** S.C. Recycle International S.R.L. angajeaza stivuitorist pentru depozitul din Bragadiru. Mai multe detalii la telefon: ☎0788.570.576

2262. **Stivuitorist,** Titan Mar angajeaza stivuitorist pentru depozit in Chiajna, vis-a-vis de Carrefour Militari. Salariu, carte de munca, bonuri de masa (15 lei/zi). Transport asigurat de la Metrou Pacii ☎0799.902.956 diana.onofrei@titanmar.ro

2263. **Stivuitorist,** manipulant marfa, salariu 1800 lei net + transport asigurat. Atestat de stivuitorist. Produse confectii si electrocasnice mici. Pentru pregatirea marfii. Email: ☎0771.759.964 madalina@germag.ro

2264. **Stivuitoristi** angajam stivuitoristi pentru fabrica PepsiCO din Dragomiresti. Cerinte: flexibilitate de a lucra in 2 schimburi de 12 ore. Oferim: salariu+bonuri de masa, bonuri cadou; transport asigurat ☎0722.633.867 eduard.radu.contractor@pepsico.com

2265. **Stivuitoristi** pe lame frontale salariu net 1700 Ron, bonuri de masa 200 Ron, contract nedeterminat, program 5 zile cu 2 libere in 3 schimburi, locatie sector 6, pentru detalii sunati-ne ☎0770.334.947

2266. **Stivuitoristi/** soferi camion/ tir/ muncitori angajam urgent, in conditii avantajoase, stivuitoristi, soferi camion/ TIR, muncitori necalificati. Pentru relatii sunati la telefon sau trimiteti cv pe e-mail: ☎0726.300.167 hr@optimeat.ro

2267. **Studio** 20, cel mai bun studio din lume! Vom fi alaturi de tine in cea mai frumoasa experienta a vietii tale! Pentru ca te vei simti ca un star de cinema. Castiga sume intre 1.000$ si 50.000$ pe luna. Venit garantat de 1.000$ pe luna. Comision de pana la 65% din castiguri. Bonus de fidelitate. Cursuri gratuite. Contract de munca legal. Program de lucru flexibil. Aplica acum! www.studio-20.ro ☎0748.777.757 contact@studio20.com

2268. **Studio** 20, cel mai bun studio din lume! Vom fi alaturi de tine in cea mai frumoasa experienta a vietii tale! Pentru ca te vei simti ca un star de cinema. Castiga sume intre 1.000 $ si 50.000 $ pe luna. Venit garantat de 1.000 $ pe luna. Comision de pana la 65% din castiguri. Bonus de fidelitate. Cursuri gratuite. Contract de munca legal. Program de lucru flexibil. Aplica acum. www.studio-20.ro; ☎0748.777.757 contact@studio20.com

2269. **Studio** 20, cel mai bun studio din lume. Vom fi alaturi de tine in cea mai frumoasa experienta a vietii tale. Pentru ca te vei simti ca un star de cinema. Castiga sume intre 1.000 $ si 50.000 $ pe luna. Venit garantat de 1.000 $ pe luna. Comision de pana la 65% din castiguri. Bonus de fidelitate. Cursuri gratuite. Contract de munca legal. Program de lucru flexibil. Aplica acum. www.studio-20.ro; ☎0748.777.757 contact@studio20.com

2270. **Studio** EmpressV, cea mai buna echipa condusa de un model de top 3 Live Jasmin. Vrei sa faci parte din echipa noastra? Ai posibilitatea sa lucrezi intr-o echipa tanara si profesionista, castiguri de minim 3000 USD lunar. Te asteptam alaturi de noi chiar de maine, comision 60% din castigurile realizate de catre tine; www.empressv-studio.ro **3.000 $;** ☎0786.400.195 office@empressv-studio.ro

2271. **Sudor** Angajam sudori mig-mag. Salariu net 3.500 ronOferim cazare. Mihailesti, Giurgiu. **3.500 L;** ☎0722.716.470

2272. **Sudor** electric, argon, lacatus mecanic Eco Clima Industrial angajeaza sudor electric, argon si lacatus pt. realizare confectii metalice instalatii frigorifice. Salariu atractiv, bonuri de masa si performanta, asigurare sanatate. ☎0799.922.158/ 021.250.29.02 office@ecoclimaindustrial.ro

2273. **Sudor** Mig Mag, cunostinte lacatuserie, confectii metalice, balustrade, scari, porti fier forjat, salariu **4.000 L;** ☎0723.451.735

2274. SUDOR MIG MAG. OBLIGATORIU EXPERIENTA. SOSEAUA FUNDENI. ASIGURAM CAZARE, 5.000 L; ☎0751.066.511

2275. **Sudor** si lacatus pentru atelier confectii metalice in zona Obor, salariu intre 2.000 si 3.000 ron. Reveniti cu telefon peste 20-30 minute daca nu raspund. **3.000 L;** ☎0784.086.904 chinezucatalin100@yahoo.com

2276. **Sudor,** SC Chemoil Impex SRL, sector 2, angajeaza persoane cu aptitudini mecanice (lacatuserie, sudura electrica/autogen) pentru reparatii, confectionari de instalatii tehnologice pentru benzinarii ☎021.241.07.91 office@chemoil.ro

2277. **Sudor,** lacatus, pentru reprezentanta service camioane si remorci, cu experienta, veniturl lunare 2000-3000 lei, conditii bune de lucru, Bd. Preciziei nr. 11, sector 6, metrou Industriilor, **3.000 L;** ☎0749.102.523/ 0749.102.608 resurseumane@edparts.ro

2278. **Sudori** 3500/luna. Angajam cu contract de munca, sudori Mig-Mag, pentru lucrari de intretinere si confectii metalice noi la fabrica din loc. Sindrilita, jud. If. Se cere seriozitate, experienta. Asiguram cazare + 2 mese. **3.500 L;** ☎0725.333.503

2279. **Sudori** in argon, urgent, efectueaza lucrari de sudura in argon a structurilor si subansamblelor metalice realizeaza operatii de sudura ale echipamentelor industriale produse de societate (tancuri de stocare, vase, etc). **3.000 L;** ☎0752.090.192 daniela.stefan@valmix.ro

2280. **Sudori** mig mag si tig pentru firma cu domeniul de activitate confectii metalice. Sediul in sat. Rudeni Jud. Ilfov. Pentru mai multe detalii contactati-ne la nr de telefon sau adresa de mail ☎0730.094.441/ 0724.364.406 alin.it@csc-transmetal.com

2281. **Sudori** Mig-Mag, operator CNC, vopsitor industrial firma cu punct de lucru in Voluntari angajam sudori Mig Mag, cu calificare, vopsitor industrial si operator CNC plasma. Se ofera CM, salariu foarte bun, 3700 lei NET. Program 7.30-16. ☎0745.041.992

2282. **Sudori** si lacatus confectii metalice Angajez sudori si lacaturi confectii metalice cu sau fara experienta in domeniu, salariul este negociabil in urma unui interviu, program 7:30 - 16:00. Pentru interviu suna-ti; ☎0747.405.241/ 0731.362.800

2283. **Sudori** si lacatusi confectii metalice pt. atelier confectii metalice din sect. 4; ☎0722.509.497

2284. **Sudori,** lacatusi, slefuitori muncitori necalificati. Design Inox producator balustrade inox si fier, angajeaza sudori argon, sudori electric, lacatusi, slefuitori si mun. necalificati Oferim transport si cazare. Salariu motivant in functie de competente! ☎0744.153.352 design_inox_construct@yahoo.com

2285. **Supraveghere** persoana cu dizabilitati, doamna pentru supraveghere persoana (doamna) cu dizabilitati fizice. Bucuresti, Sector 2. Program: l-v 8 ore pe zi. Detalii la telefon. ☎0771.050.954

2286. **Supraveghetor** jocuri de noroc, slot attendant, retea sali de jocuri de noroc, angajam supravegheatoare jocuri. Ne dorim in echipa persoane serioase, comunicative, punctuale si cu aspect fizic placut. Salariu + bonusare. Experienta nu este necesara **1.800 L;** ☎0733.222.132

2287. **Taietor** ghilotina tipografie zona BAicului angajeaza taietor ghilotina. ☎0720.304.682

2288. **Talpuitor** manual cu experienta. Rog si ofer seriozitate, ☎0744.354.766 mihai_caradan@yahoo.com

2289. **Talpuitori** dama toc aplicat; ☎0765.646.891

2290. TAMPLAR cu experienta, PAL melaminat, atelier zona Clinceni, angajez; ☎0724.238.773

2291. **Tamplar** Eco Mob & Home Design, angajeaza muncitor calificat cu experienta in productia de mobila din pal melaminat, asiguram un salariu avantajos, program 8 ore/ zi, Bld. Iuliu Maniu, sector 6; ☎0726.160.264 ecomob.homedesign@yahoo.com

2292. **Tamplar** cu experienta in tamplarie pal, mdf si placaj, program L-V 8-17, zona Piata Muncii ☎0764.470.653

2293. **Tamplar cu experienta montaj mobila din pal, circular, montaj client, posesor permis auto; ☎0765.709.700**

2294. Tamplar cu experienta PAL melaminat angajam, punct de lucru zona Ghencea; ☎0748.300.400

2295. **Tamplar** cu experienta la circular, masina de gaurit multiplu, muncitori necalificati pentru mobilier din PAL si MDF. Salariu avantajos. Bucuresti, zona Viilor, Sos. Trafic Greu; ☎0744.318.750

2296. Tamplar cu experienta, montaj mobilier PAL melaminat, in zona Clinceni. Salariul in functie de performanta; ☎0724.238.773

2297. **Tamplar** mobila, tapiter, frigotehnist, electrician (ANRE), instalator sanitar. Rog seriozitate; ☎0727.247.981/ 0764.706.229

2298. **Tamplar** montator, pentru Fusion Design, tamplar montator mobilier din mdf si pal. mobilier comercial nu casnic. Punct de lucru zona Pantelimon, salariu 3000-3500 lei, transport asigurat. ☎0733.662.211 catalin.mititelu@altodisplay.ro

2299. **Tamplar** pal si lemn Angajam tamplari pal sau lemn, cazam cei din afara Bucuresti, salariu bun (depinde de la experienta) intre 2400 si 3.000L. Faur, sector 3, poarta 1. 8;00/16;30, luni/vineri. **3.000 L;** ☎0725.227.397 josephrizk00@hotmail.com

2300. **Tamplar** pentru mobila la comanda program 8-17.30, 2 sambete libere, carte de munca, salariu 3.000-3.500 lei, Franci Mob Design, Militica Viorel; ☎0762.771.459

2301. **Tamplar** si vopsitoare, Angajam tamplar mecanic si manual (cu experienta) si vopsitoare (cu experienta in vopsit- lacuit si retus); ☎0721.328.744

2302. **Tamplar si vopsitor pentru executie si montaj mobilier pal, MDF, lemn masiv, experienta; ☎0774.081.031**

2303. **Tamplar,** proiectant mobilier, fabrica de mobila angajeaza tamplar cu experienta in prelucrarea lemnului, mdf, pal. (montator mobilier, slefuitor). Salariu atractiv. ☎0723.200.779 constructmob@gmail.com

2304. **Tamplari** in pal, fabrica de mobila angajeaza personal cu experienta in productie mobila la comanda din PAL si MDF. Lucru la banc, scule profesionale, schite 3D cu detalii de executie, feronerie Blum si Hafele, **3.000 L;** ☎0786.194.467 victorarusu@datrimex.ro

2305. **Tamplari** PAL/ montatori mobila. Firma productie mobilier la comanda (Bucuresti, zona Vitan) angajam tamplari PAL/ montatori mobila. Cerinte: persoane muncitoare, experienta in domeniu, disponibilitate la lucru program prelungit. Oferim: salariu fix, bonus lunar in functie de performante, tichete de masa, plata orelor suplimentare, decontare transport RATB si Metrorex; ☎0723.667.880

2306. **Tamplari** universali, circularisti cu experienta in pal melaminat, si lemn masiv.Loc de munca in Bucuresti sector 3, relatii la telefon, ☎0725.200.202

2307. TANAR fara experienta pentru atelier productie mobila, zona Clinceni; ☎0724.387.773

2308. **Tanar** cu scuter sau bicicleta pentru lipire afise program part time sau full time (4 sau 8 ore/zi), luni- sambata, interval orar negociabil. Ptr scuter asiguram decont combustibil. Salariu 2500 lei, plata bilunara. **2.500 L;** ☎0730.222.270

2309. Tanar fara experienta pentru atelier tamplarie angajam, zona Clinceni. Specializare la locul de munca. Cerinte: disponibilitate pentru munca in echipa, indemanare, seriozitate. Contact: ☎0724.238.773

2310. **Tanar** fara experienta, pentru atelier productie mobilier, in zona Clinceni. Calificarea se face la locul de munca, salariul in functie de performanta; ☎0724.238.773

2311. **Tapiter** cu experienta pentru o fabrica din zona Aviatiei **3.000 L;** ☎0748.736.939 elvis.gherghinescu@yahoo.com

2312. **Tapiter,** Rin Grand Hotel angajeaza tapiter cu experienta in reconditionare si retapitare canapele, fotolii, scaune si alte tipuri de mobilier existent in hotel. Cerinte: studii medii, calificare, seriozitate. ☎0730.777.210 resurseumane@rinhotels.ro

2313. **Tapiter,** templar, croitor atelier canapele sector 4 angajeaza pentru program 9-18 de luni-vineri si sambata 9-14, salariu minim 2.500 Lei **2.500 L;** ☎0728.160.615 Viorel.Horeca@yahoo.ro

2314. **Taxify** sofer cu masina firmei Megane si Aveo GPL minim 40 ani Uber Taxify Cazier judiciar Domic. minim 10 ore pe zi. Masina ramane 24/24 in posesia soferului. Mentenana masinei se va face de catre firma. ☎0723.861.862

2315. **Teatrul** Tineretului Metropolis organizeaza concurs pentru ocuparea unui post contractual vacant de Secretar PR gradul (S) I, (poz.21 din statul de functii) din cadrul Compartimentului Marketing, Promovare, cu studii superioare absolvite cu diploma de licenta, domeniul de studii marketing, vechime in munca minimum 10 ani. Concursul va avea loc in data de 06.05.2019 ora 14.00 (proba scrisa) si 09.05.2019 orar 14.00 (interviul), la sediul din Bucuresti, str. Mihai Eminescu nr. 89, sect. 2. Dosarele de concurs se pot depune pana la data de 23.04.2019, de luni pana vineri in intervalul orar 12.00- 16.00. Informatii suplimentare la tel. (Cevdar Cristian) si pe site-ul institutiei; ☎0722.991.090

2316. **Tehnician** Firma distributie angajam tehnician. Se ofera contract de munca, salariu 1800 lei. Cerinte: permis cat B si cunostinte minime de reparatii aparate electrice. **1.800 L;** ☎0739.767.898

2317. **Tehnician** asistenta calibrari metrologice Sc Chemoil Impex SRL, sector 2, angajeaza metrolog. Cerinte: studii medii, specialitate: metrologie, electrice/ automatizari. Nu este necesara experienta, carnet de conducere cat. B, lb. Cunostinte PC ☎021.241.07.91 office@chemoil.ro

2318. **Tehnician** camere de supraveghere, pentru detalii suplimentare tel. ☎0769.076.807 aquaqueen.aqua@gmail.com

2319. **Tehnician** electrician. Electromagnetica S.A. angajeaza tehnician electrician. Mai multe detalii la numarul de telefon: ☎021.404.21.20

2320. **Tehnician** HVAC SC Sight Control, angajam tehnician Hvac cu experienta, pentru realizare instalatii de evacuare fum si gaze fierbinti. Programari interviu 0751.075.987 ☎0769.083.531

2321. **Tehnician** interfoane si/sau sisteme alarma. Reprezinta un avantaj experienta ca si conducator auto categoria B in Bucuresti. ☎021.335.84.20/ 0722.307.333 angajari@aba.ro www.abasecurity.ro

2322. **Tehnician** interfoane, CCTV 2400 lei salariu. Necesar permis conducere cat. B. **2.400 L;** ☎021.210.67.06 selectron@selectron.ro

2323. **Tehnician** peisagist, societate angajeaza tehnician spatii verzi cu experienta sef formatie lucru teren ☎0757.050.805 office@gecapm.ro

2324. **Tehnician** pentru sisteme de detectie, supraveghere conditii: studii medii de profil electronica, electrotehnica, telecomunicatii sau cunostinte in domeniul electronicii; vechime minimum 1 an în domeniul sistemelor tehnice de alarma impotriva efractiei ☎021.323.54.69 bronec@bronec.ro

2325. **Tehnician** service GSM service GSM Lazar angajeaza tehnician GSM. Cautam un inginer/tehnician GSM cu experienta. **4.000 L;** ☎0724.317.571 lazarimobiliare@yahoo.com

2326. **Tehnician** service masini spalat Tehnician service pentru activitatea de montaj si service a masinilor si echipamentelor pentru spalatorii- curatatorii industriale. Cerinte;o foarte buna pregatire profesionala teoretica. **3.500 L;** ☎0722.291.414 stoica01@gmail.com

2327. **Tehnician** sisteme de securitate, alarmare efractie/incendiu, supraveghere video, interfoane/videointerfoane cu permis cat. B. Salariu atractiv; ☎021.335.84.20/ 0722.307.333 angajari@aba.ro www.abasecurity.ro

2328. **Tehnician** sisteme de securitate, cu experienta supraveghere video/ efractie, automatizari/ control acces, detectie alarmare incendiu) pentru Sight Control. Relatii la tel. **3.500 L;** ☎0751.075.987 office@sightcontrol.ro

2329. **Tehnician,** muncitor calificat, instalator intretinere instalatii industria chimica; bune cunostinte tehnice (mecanica, electrica, electromecanica); responsabilitate; atentie concentrata si distributiva, ☎0752.131.581/ 021.460.83.43 contact@papillon.ro

2330. **Tehnicieni** dentari Angajez tehnician dentar pt ceramica, minim 1 an experienta, ofer volum, plata ta procent, cond avantajoase, zona Unirii. ☎0722.146.634

2331. **Tehnicieni mentenanta pentru echipa mobila. Electricieni, instalatori, frigotehnisti, zugraviz, zidari, electromecanici, pentru intretinere instalatii sanitare, electrice, zugraveli interioare/exterioare, recompartiemntari. Echipa mobila: program de luni pana vineri 8 ore, posesor permis auto. Centre comerciale: program: 12/24; 12/48; ☎0730.280.408/ 021.326.79.79/ 0733.733.178**

2332. **Tehnicieni** telecomunicatii, companie de telecomunicatii angajeaza personal calificat/necalificat pentru realizare lucrari fibra optica. Se ofera auto, carte de munca, salariu in functie de experienta. ☎0729.955.290 office@agnetwork.ro

2333. **Tehnoconstruct** service Angajam lucratori in confectie si montaj tamplarie din aluminiu si pereti cortina, cu minima experienta pentru zona Bucuresti. Detalii la nr.de tel. 0726.174.160 ☎0724.275.246 lucia.tanase@thcs.ro

2334. **Terapeut** Dasdem clinic. Clinica de estetica faciala si corporala https://dasdemclinic.ro/ ☎0722.450.611 Eyittis@yahoo.com

2335. **Tiger** Security angajeaza agenti securitate pentru obiectiv Toyota Pipera. Salarii atractive, posibilitati de avansare, plata la timp ☎0751.231.936 sorin.bratu@tiger.ro

2336. **Timonier.** Firma privata angajeaza timonier pt. catamaran, in Bucuresti, Parc IOR. Relatii la tel. ☎0728.112.390

2337. **Tinere,** modele online. Ai vrea sa castigi in fiecare zi mii de dolari? Devino acum model la Fetish World. Lucrand la noi iti vei permite orice. Domeniu 100% legal, www.fetish-world.ro; ☎0766.016.639

2338. **Tinere,** modele online. Castiga sume intre 1.000 $ si 50.000 $ pe luna. Venit garantat de 1.000 $ pe luna. Comision de pana la 65% din castiguri. Bonus de fidelitate. Cursuri gratuite. Contract de munca legal. Program de lucru flexibil. Studio 20, cel mai bun studio din lume. Vom fi alaturi de tine in cea mai frumoasa experienta a vietii tale. Pentru ca te vei simti ca un star de cinema. Aplica acum. www.studio-20.ro; ☎0748.777.757 contact@studio20.com

2339. **Tineri** fara experienta pentru pozitia de picol, pentru restaurantul Nor cel mai inalt restaurant din Romania. Program flexibil, salariu motivant, bonusuri, masa asigurata. Detalii la numarul de telefon, ☎0731.322.472 resurse.umane@stadio.ro

2340. **Tineri** si tinere pentru distributie pliante, tineri si tinere, eventual studenti, pentru distributie pliante. Domnisoarele ptr distributie in punct fix zona Unirii, domnii pentru distributie la masini parcate in diferite zone. 10 lei/ora. **2.000 L;** ☎0730.222.270

2341. Tineri(e) pentru munca usoara de teren, cu pliante. Se cere: abilitati in comunicare, usor adaptabil. Se ofera salariu motivant; ☎0774.568.508

2342. **Tinichigiu** auto cu varsta peste 50 ani, in sector 5; ☎0744.670.480

2343. **Tinichigiu** auto pentru marirea echipei caroserie din reprezentanta auto Meridian sector 4, dealer Dacia Renault. Salariu motivant, contract pe durata nedeterminata. Vestiar si sala de mese. Informatii la tel; ☎0732.800.830

2344. **Tip Top angajeaza muncitori necalificati, ambalatori, operatori, program de lucru in 2 schimburi. Salariu 1.600 Lei net + bonuri de masa si o masa calda. Informatii la: ☎0732.672.654/ 0722.554.851**

2345. **Tip Top angajeaza vanzatoare pentru toate locatiile din Bucuresti. Oferim: salariu motivant, bonus din vanzari, program flexibil, informatii la tel. ☎0732.672.654**

2346. **Tip Top Food Industry SRL angajeaza frigotehnist, mecanic utilaje, sudor. Salariu motivant+ bonuri de masa. Programari interviuri: ☎0732.672.654**

2347. **Tipograf,** serigraf offset, cu experienta minim 2 ani in domeniul imprimarii offset tipar plan si serigrafice. Program de lucru in 3 schimburi. Pachet salarial atractiv (venit net incepand de la 3000 ron). ☎0725.206.363 adriana.negoiu@austriacard.ro

2348. **Tipografie** angajeaza ajutor masinist, Tipografia Gabrielle Print, cu sediul in str. Baicului, sector 2, angajeaza ajutor masinist cu experienta pentru masina de tipar offset Heidelberg SM 74 in 4 grupuri. Se lucreaza in 3 schimburi. ☎0726.621.951/ 0726.621.951

2349. **Trabo** Factory - Fabrica de produse semifabricate zona Berceni, angajeaza urgent Cofetar/ Ajutor de cofetar, Patiser/ Ajutor patiser, Ajutor de bucatari, Macelar, Gestionar, Manipulant marfa. Program de munca 8 ore, salariu motivant, bonuri de masa; ☎0755.055.635

2350. **Trainer** support videochat ne marim echipa. Cautam coleg, colega, cerinte: engleza, experienta, randare si spirit de echipa. Salariu motivant de la 400-700 euro plus bonusuri atractive. Program avantajos, aplica azi **450 €;** ☎0727.232.513 tech.studioprivatt@gmail.com

2351. **Transator** macelar carne cantina situata in zona Pipera angajeaza transator /macelar pentru portionare, fasonare carne ☎0742.668.259/ 0744.487.028 mihai.eatetc@yahoo.com

2352. **Tucano** Coffee Angajam ajutor cofetar cu/fara experienta, program 2 zile cu 2 libere. Femeie de serviciu pentru laborator cofetarie/patiserie, program L-V. Manipulator marfa/om la depozit, program L-V. ☎0724.643.421 catering@tucanocoffee.com

2353. **Turnator** alama, procedeu, ceara pierduta, ☎021.314.54.40 gioiello@gioiello.ro

2354. **Uber,** Clever Go, Bolt angajam soferi pentru aplicatii de ride saring, oferim cele mai bune conditii. Suport permanent, masini GPL gama Dacia peste 2007. ☎0735.877.787 aureliannae@gmail.com

2355. **Ucenic** samponez pentru salon Magic, conditii foarte bune, carte de muncă, traininguri gratuite. Pentru detalii suna; **1.050 L;** ☎0786.723.493 angajari@saloanelemagic.ro

2356. **Vanzatoare** Anagajam vanzatoare pentru magazine cu lenjerie intima Jolidon din Complexul comercial IDM Basarab sect 1 si Complexul comercial SIR sect 6. Salariul mihim incepe de la 1.800 lei net. ☎0771.056.425 pnandora@gmail.com

2357. **Vanzatoare** Angajam urgent vanzatoare cu experienta pentru magazin de haine dama; ☎0729.205.925

2358. **Vanzatoare** angajez vanzatoare pentru magazin macelarie salariu atractiv. ☎0760.124.090 moni96ionu@yahoo.com

2359. **Vanzatoare** Angajez vanzatoare pentru magazin market, conditii avantajoase de munca, program in ture, locatie Soseaua Giurgiului sector 4 **2.000 L;** ☎0761.859.237/ 0767.041.109 multiimage@yahoo.com

2360. **Vanzatoare** cabana parc IOR Titan pentru weekend (sambata-duminica), doar persoane serioase. Salariu atractiv ☎0764.384.338 lili_miky_my@yahoo.com

2361. **Vanzatoare** cabana parc IOR Titan, cu sau fara experienta, program lejer, dar persoane serioase. Salariu 2.000-2.200 ron in functie de experienta si de seriozitate, ☎0768.108.008 lili_miky_my@yahoo.com

2362. **Vanzatoare** cu experienta cofetarie, program flexibil, salariu 2864 lei; ☎0729.175.944

2363. **Vanzatoare** Firma cu vechime din 2006, angajam vanzatoare tamplarie pvc (showroom), salariu atractiv (salariu fix+ comision), venit minim garantat. ☎0764.632.111 danyel.ungureanu@gmail.com

2364. **Vanzatoare** firma de vanzari engros produse cosmetice si parfumerie cu punct de lucru in Complexul Comercial Dragonul Rosu angajam urgent vanzatoare. Transport gratuit de la metrou C. Georgian, **1.800 L;** ☎0722.232.298 casapaun@gmail.com

2365. **Vanzatoare** la patiserie- covrigarie, Bucur Obor; ☎0725.828.179

2366. **Vanzatoare** Magazin alimentar sector 3, Dristor, program 8 ore zilnic sau posibilitate 2 zile cu 2 libere, experienta este un avantaj. Salariul 2000-2300 lei. Pentru mai multe detalii sunati intre orele 8 -18. **2.300 L;** ☎0764.448.042

2367. **Vanzatoare** Magazin alimentar zona Dristor angajeaza vanzatoare cu experienta, serioasa si corecta, **2.300 L;** ☎0765.000.476

2368. **Vanzatoare** magazin alimentar, cartier 13 Septembrie (Tudor Vladimirescu), program de 8 ore in doua schimburi, salariu 1800 lei net, contract norma intreaga, **1.800 L;** ☎0761.639.397

2369. **Vanzatoare** magazin de paine, patiserie, cofetarie situat in centrul Orasului Popesti Leordeni angajeaza vanzatoare. Atributii: receptie, comenzi furnizori, asezare produse pe raft, intretinere spatiu de lucru.

2370. **Vanzatoare** pensionara angajez pentru magazin articole de copii, Drumul Taberei- Valea Ialomitei. ☎0722.623.866

2371. **Vanzatoare** pentru magazin alimentar in sectorul 2, Bd. Basarabia 100. Salariul oferit este de 2.300 Lei. Pentru mai multe detalii va rugam sa ne sunati la tel. **2.300 L;** ☎0724.545.414

2372. **Vanzatoare** pentru magazin alimentar zona Militari Gorjului, programul este de la 6-15 si de la 15-24, 2 zile program de 9 h, o zi libera, salariu 1600 Lei net **1.600 L;** ☎0728.931.931

2373. **Vanzatoare** pentru magazin imbracaminte femei situat in incinta Fashion Outlet Militari. Detalii la tel. sau email ☎0730.031.430/ 0722.637.888 office.formatlady@gmail.com

2374. **Vanzatoare** pentru magazin legume-fructe cu sau fara experienta pentru locatiile din sectorul 4 (Calea Vacaresti) si sectorul 2 (Soseaua Iancului). Telefon: ☎0722.423.057 stefaniaguciu@gmail.com

2375. **Vanzatoare** pentru patiserie sector 5, Bucuresti; ☎0723.526.253/ 0770.869.943 panideal1994@hotmail.com

2376. **Vanzatoare** pentru plafar si cosmetice. ☎0764.471.471 enecristianene@yahoo.com

2377. **Vanzatoare** Program in ture, 2 zi, 2 noapte, 2 libere. Salariu atractiv 10 libere pe luna. Magazinul se afla pe soseaua Giurgiului. **2.000 L;** ☎0761.859.237/ 0767.041.109 rizeaval@gmail.com

2378. **Vanzatoare** pt. cofetarie zona Militari, Apusului, sunati de luni pana vineri intre orele 10.00-16.00; ☎0723.216.664

2379. **Vanzatoare** Restaurant de tip cantina angajeaza personal pentru vanzare preparate calde/reci (nu intra in contact cu banii) in zona metrou Pipera! Program de 8h luni-vineri, weekend liber! Salariu 2.000 ron net. ☎0756.363.055 Roxana.arghiride@qsinn.ro

2380. **Vanzatoare** Urgent, vanzatoare/ vanzator, magazin alimentar. Zona Republica, cartier 23 August. Salariu atractiv, program flexibil, contract de munca. ☎0722.687.259 geolgau_com@yahoo.com

2381. Vanzatoare - casiera, magazin alimentar Crangasi, Ghencea, Drumul Taberei. Program 16.00 (17.00)- 24.00. Salariu 1.900- 2.400 lei; ☎0723.655.622

2382. **Vanzatoare**

LOCURI DE MUNCĂ

2450. **Vanzator pentru magazin articole de perscuit, in sectorul 6. Program si salariu atractiv. Relatii la: ☎0726.551.505**

2451. **Vanzator** petshop, medic veterinar, frizer, urgent vanzator petshop, medic veterinar si frizer canin in comuna Berceni, judetul Ilfov. Oferim salariu atractiv. Cerem si oferim seriozitate. Alte detalii se discuta in urma unui interviu. ☎0735.526.610 contact@artpet.ro

2452. **Vanzator** preferabil pensionar pentru tura de noapte, relatii la telefon, ☎0722.528.637 darie.ilie@yahoo.com

2453. **Vanzator** produse proaspete - Auchan Drumul Taberei consilieaza si serveste clientii, aprovizioneaza raionul cu marfa, participa la inventar. Pachet salarial: salariu fix, prima vacanta, asigurare medicala/stomato, tichete masa. ☎0374.409.880 recrutaredt@auchan.ro

2454. **Vanzator** sau vanzatoare angajez pentru magazin de vinuri piata Obor, Bucuresti. Salariu 2.500- 3.000 ron; ☎0767.522.567

2455. **Vanzator** sau vanzatoare magazin Jidvei, salariu atractiv, Bucuresti, sect. 2, 2.000- 3.000 ron; ☎0767.522.567

2456. **Vanzator** tura de noapte, zona Unirii-Marasesti, in magazin de cartier non stop. Se lucreaza 12 ore, 2 zile cu doua zile, libere forme legale si plata contributiei garantat, contract de munca. Informatii zilnic intre orele 10-18. **2.200 L;** ☎0720.261.525/ 0744.799.020 radu.voada@clicmarket.ro

2457. **Vanzator,** ajutor patiser, cautam colegi noi, harnici si seriosi, zona Bucur Obor, vanzator. Oferim salariu fix, bonusuri zilnice pentru vanzatori, posibilitatea de calificare, program 12/24 ☎0755.072.862 office@bagelandgo.ro

2458. **Vanzator,** vanzatoare cu sau fara experienta, pentru minimarket Klauss in Calea Rahovei, nr 262, sector 5. Conditii de munca avantajoase. Salariu 1.800 ron (in mana) in primele trei luni si apoi 2.000 ron, **1.800 L;** ☎0723.309.029

2459. **Vanzator,** vanzatoare pentru pizzerie, restaurant fast food. ☎0746.909.189

2460. **Vanzator,** vanzatoare, Minimarket Klauss angajeaza vanzatori cu sau fara experienta, in str Peroni, nr 41A Sect 4. Conditii de munca avantajoase. Salariu 1.800 ron (in mana) in primele trei luni si apoi 2.000 ron. **1.800 L;** ☎0723.309.029

2461. **Vanzator- casier, fata sau baiat angajam pentru pizzerie concept nou in zona centrala. ☎0722.209.953**

2462. **Vanzatori** terasa/grataragiu oferim: bonuri de masa, prime, sporuri, abonament medical la o clinica privata, decont transport, plata la termen, stabilitate si evolutie profesionala. ☎0757.094.291 omoraru@cora.ro

2463. **Vanzatori,** vanzatoare, ajutor bucatar, incarcator- descarcator pt. magazin alimentar; ☎021.250.20.92/ 0749.120.322

2464. **Verificator** in depozt de medicamente, barbat salariu 1350 Lei, 350 Lei bonus, 230 Lei bonuri. Program luni-vineri in 2 schimburi. Locatia Chitila. Pentru mai multe detalii sunati la telefon **1.700 L;** ☎0725.494.404

2465. **Verificatori** barbati necalificati Fara experienta urgent pentru depozit medicamente Chitila. Salariu 1300 Ron net, bonuri 13 Ron/zi, bonus lunar 300 Ron, transport Carrefour Orhideea. Program 08.00-17.00 L-V. Detalii la telefon **1.600 L;** ☎0749.608.510

2466. **Vidanjor** toalete ecologice Angajam vidanjor pentru curatare si igienizare toalete ecologice. Permis de conducere prezinta avantaj; ☎0723.556.308/ 0730.240.492

2467. **Vopsitor** si personal pentru formare vopsitor, salariu atractiv, bonuri de masa. ☎0722.220.414/ 0722.220.413

2468. **Vopsitor** auto cu experienta pentru service auto autorizat RAR.Service-ul este in zona Colentina. Program lucru 8:00 la 16:30, de luni pana vineri; ☎0752.218.411

2469. **Vopsitor** auto pentru marirea echipei caroserie din reprezentanta auto Meridian sector 4, dealer Dacia Renault. Salariu motivant, contract pe durata nedeterminata. Vestiar si sala de mese. Informatii la tel; ☎0732.800.830

2470. **Vopsitor** auto si pregatitor auto service auto angajeaza full time ☎0767.801.328 office@dreamcarsolution.ro

2471. **Vopsitor** camioane si remorci reprezentanta service camioane si remorci angajam vopsitor auto cu experienta. Oferim conditii bune de lucru si veniturl lunare 2.500-4.500 lei, bd. Preciziei. Rog trimiteti CV la email; **4.500 L;** ☎0749.102.603/ 0749.102.608 resurseumane@edparts.ro

2472. **Vopsitor** confectii metalice societate din Bucuresti angajeaza vopsitor confectii metalice cu experienta. ☎0731.010.457

2473. **Vopsitor** mobilier MDF, lemn - vopsitorie, Settimo angajeaza vopsitor mdf, lemn - mobilier pt. vopsitoria din sector 2, Colentina. Descriere: vopsire mdf mat, lucios; bait lemn. Salariu atractiv corelat cu experienta. office@settimo.ro ☎0723.666.167 anamaria@settimo.ro

2474. **Vopsitor** pentru suprafete lemnoase salariu initial in functie de experienta (1.700-2.500 Lei net). Dupa perioada de proba: majorare salariala, decontare transport si tichete de masa. Fabrica este in Bragadiru **2.500 L;** ☎0723.165.515 office@woodmakeup.ro

2475. **Vopsitor,** pregatitor auto cu experienta, in domeniu, serios si cu simt de raspundere. ☎0799.159.314 office@boomcarservice.ro

2476. **Vopsitori calificati pentru vopsea lichida pt. firma de productie industriala Bucuresti. Conditii de munca si retribuire foarte bune; ☎0721.387.990/ 021.425.70.70**

2477. **Vulcanizator** Auto variant service roti angajeaza vulcanizator cu experienta, program de lucru 8 ore, salariu intre 3.000 ron - 5.000 ron. **5.000 L;** ☎0784.339.160/ 0784.339.160

2478. **Vulcanizator** si mecanic auto sect.1, salariu atractiv. Tel. ☎0767.517.982

2479. **Vulcanizator** auto cu experienta, salariu atractiv, bonusuri, carte de munca, 2.000-3.000 lei; ☎0769.242.123

2480. **Vulcanizator. Societate comerciala angajeaza vulcanizator auto; ☎0756.864.391**

2481. **Zidari** 20 de posturi. Salariu brut 3656 ron. Salariu net 3394 ron. Salariu net cuprinde: 2879 ron in cont, 315 ron bonuri de masa, 200 ron bonus Paste si Craciun. Zona de lucru Auchan, Militari **3.394 L;** ☎0733.822.822 contact@transparentresidence.com

2482. **Zidari,** dulgheri, fierari, rigipsari, zugravi. S.C. angajeaza, 3.000-4.000 lei pe luna. Oferim si cerem seriozitate; ☎0763.566.642

2483. **Zidari,** faiantari, rigipsari, meseriasi pe perioada nedeterminata zidari, zugravi, finisori, rigips, gresie, faianta. Salariu atractiv. Contract munca. Toate taxele platite. Oferim cazare in caz de necesitate. ☎0786.693.080

2484. **Zilieri.** Vrei sa iti rotunjesti veniturile?Ei bine, vino in echipa noastra de zilieri. Poti castiga intre 100 si 150 lei pe zi, iar programul îl faci in functie de disponibilitatea ta. Pentru mai multe detalii sau inscrieri:contacteaza-ne la numarul de tel. ☎0738.749.656

2485. **Zugrav** pentru firma in Bucuresti, sector 3, cu carte de munca, salariu negociabil in functie de experienta ☎0729.932.331

2486. **Zugrav** faiantar, pregateste zona de lucru, prepara diferite tipuri de adezivi, culori si executa lucrari de zugraveala clasica sau decorativa, executa placare cu faianta, gresie, tapet, recompartimentari rigips ☎0730.777.210 resurseumane@rinhotels.ro

2487. **Zugrav,** rigipsar. Firma angajeaza pe termen lung personal pentru lucrari de finisaje glet si zugraveli. Lucrarile sunt in Bucuresti. Plata la 2 saptamani, salarizare in functie de calificare **140 L;** ☎0722.856.798

2488. **Zugrav,** faiantar, rigipsar cu carte de munca. Rog seriozitate, urgent, Iulian; ☎0762.457.833

2489. **Zugravi** Angajam 2 zugravi si 2 zidari, salariu atractivZona Bucuresti. ☎0722.992.880

2490. **Zugravi** salariu de pana la 3.900 ron angajam zugravi cu experienta. Lucrari: aplicare glet, slefuit, amorsa, vinarom. Carte de munca. 120-150 ron pe zi. Program de luni pana vineri 8-18, sambata 8-14. Plata la 2 saptamani. ☎0731.312.211

2491. **Zugravi** si faiantari cu experienta 150 lei/zi. Angajez urgent zugravi si faiantari in Bucuresti si vecinatate. Salariu 150 lei/zi + contract + cazare. Valabil si pentru provincie. 3500 lei/luna. **3.500 L;** ☎0740.652.067

2492. **Zugravi** si muncitori necalificati. Firma constructii angajeaza zugravi cu experienta si muncitori necalificati. Program de lucru L-V, salariu atractiv. Relatii la tel. ☎0744.283.734

2493. **Zugravi** si rigipsari pt. firma de constructii. Oferim salariu lunar, contract de munca, decontare transport, cazare; ☎0765.905.050

2494. **Zugravi,** faiantari si rigipsari Angajam zugravi, rigipsari, salariu atractiv, intre 120 ron - 150 ron pe zi. Pentru detalii tel. ☎0767.278.150 masterconstructdesign@yahoo.com

2495. **Zugravi,** faiantari, rigipsari si muncitori necalificati in constructii. Salariu meseriasi 160-180 lei/zi. Salariu necalificati 100-120 lei/zi. Salariu din 2 in 2 saptamani. Program 7.30-17.30; ☎0726.496.783/ 0724.090.203

2496. **Zugravi, montatori gips carton si instalator cu experienta pentru firma de constructii. Salarii atractive. Rugam seriozitate; ☎0725.963.165**

2497. **Zugravi,** rigipsari, firma de constructii angajeaza personal calificat/necalificat. Rigipsari si zugravi. Conditii bune de munca, salariu avantajos, putem oferi cazare. Cerem si oferim seriozitate. ☎0729.520.520/ 0748.805.805 ercosaactivity@gmail.com

Oferte part time

1. **Activitate** inteligenta 3-4 ore/zi pt. persoane active si pensionari, minim liceul, venit progresiv motivant. Vlad; ☎0723.595.764

2. **Activitate** part time angajez asistenta personala pentru manager, prezentabil, tanar, tanara, chiar si studenta, program flexibil, saptamanal, nu conteaza experienta, sociabila. Rog foto si descriere pe mail; ☎0732.193.069 adicorado@yahoo.com

3. **Actrite,** figuranti pentru reclame, casting Cerinte: aspect fizic placut, inaltime 1.65+. Buget 75-400 lei. Asteptam poze pe adresa de email sau whatsapp. ☎0725.648.365 legacyofewl@gmail.com

4. **Agent** curatenie Firmade prestari servicii curatenie angajeaza agenti curatenie pentru spatii de birouri, in zona Pipera Nord City Tower program part time de la 06,00-10,00 de luni pana vineri. Salariu 1.000 ron. **1.000 L;** ☎0731.313.642 luminita.craciun@tiro.ro

5. **Agent** curatenie, femeie spatiu birouri, Romana 500,00 lei net, real in contractul de munca, decont transport, 2 ore/zi, luni - vineri, 06:00-08:00, angajam personal feminin pentru curatenie spatiu birouri, in zona Piata Romana (Biserica Icoanei) ☎0722.536.944

6. **Agent** de curatenie intretinere birouri, angajam doamna pentru curatenie de intretinere, program de 4 ore de la 17 pana vineri, in zona Piata Muncii. Oferim salariu fix plus tichete de masa ☎0723.609.832

7. **Agenti** de curatenie femei, angajam o doamna la curatenie, serioasa, responsabila, activa la curatenie (spatiu de birou). Zona Aviatorilor (la 5 min de metrou). Locatie fixa. Program de lucru de la ora 06:00 la 09:00 ☎0723.295.453 ionitaulianamadalina@yahoo.com

8. **Agenti** de curatenie, femei, angajam o doamna responsabila, punctuala, activa, atenta la detalii si pe termen lung, la curatenie. Locatie fixa. Zona Progresu Liberty Center. Program de lucru de la 16.00 la 22.00 ☎0723.295.453 ionitaulianamadalina@yahoo.com

9. **Agenti** teren HoReCa sau/si director retea 1.agenti de teren domeniu HoReCa sau/si Director cu retea. Salariu: 3000-4500 lei +comisioane lunare aprox 5000 euro. 2.Tineri vorbitori de limba ebraica si/sau engleza , comisioane 4000 euro/luna. **5.000 €;** ☎0730.222.270/ 0720.057.901

10. **Ajutor** ospatar Bistro situat pe Calea Victoriei (zona Amzei) angajeaza ajutor de ospatar (spalat vase, intampinat clienti etc.) pentru zilele de sambata si duminica (8 ore/ zi), **1.200 L;** ☎0749.091.660 elena@openpub.ro

11. **Ajutori** bucatarie weekend, brutarie artizanala frantuzeasca angajeaza ajutori bucatarie doar pentru weekend (sambata si duminica), program 8 ore/zi. Rog sa fiu contactata doar in intervalul orar 10-15 (de luni pana vineri). **1.000 L;** ☎0729.035.999 monica@ruedupain.ro

12. **Alpinist** utilitar, caut colaborare cu alpinist utilitar pentru taiere si tolatetare copaci numai cu experienta. **150 L;** ☎0724.971.229

13. **Angajez** sofer categoria C autoutilitara prelata pe role 12 tone cu card , salariu bun, mai multe detalii la telefon. ☎0722.560.810 bylcartrans@icloud.com

14. **Animatoare,** dansatoare, cliente false Night Club angajeaza dansatoare, hostess sau cliente false cu sau fara experienta pentru o perioada nedeterminata, program de lucru 5 seri pe saptamana de la 22:00 la 04:00 Detalii la tel; **6.000 L;** ☎0735.345.678 Office.buckinghamcafe@gmail.com

15. **Apeluri** telefonice si calculator part-time Apelarea telefonica a clientilor firmei, prezentare oferte, introducerea datelor in calculator. Domicriliul in zona Drumul Taberei, Militari, 12 lei/ ora, 5 ore/ zi, 4 zile/ saptamana; **1.000 L;** ☎0723.029.302 contact@orif-inscriere.ro

16. **Asistenta** medicala Gradinita Eurokid, zona Brancoveanu, angajeaza asistenta medicala part-time. Detalii la tel sau cv la info@gradinitaeurokid.ro ☎0731.732.734 info@gradinitaeurokid.ro

17. **Asistenta** medicala pentru gradinita privata, program 4-5h zilnic. Sediul se afla in Pipera, Voluntari. ☎0727.288.739

18. **Asistenta** medicala prezentabila, serioasa, amabila, nefumatoare, cunostinte medicale, abilitati calculator pentru medicina de familie, experienta minim 1 an. Trimiteti cv la email: oanadinca661@gmail.com

19. **Asistenta** medicala stomatologie 4sau 6 ore / zi Clinica Stomatologica zona Pta Victoriei angajeaza 2 asistente stomatologice part time 4-6 ore pe zi, tura dim de la 8:30, dupa amiaza de la 14:00 depinde de nr de ore(4 sau 6), pt interviu ☎0748.037.806 dentistholiday2011@gmail.com

20. **Asistenta** medicala, job part time 15-19 v-l, sambata intre 9-13 **1.300 L;** ☎0745.997.574 Office@persepolispediatrie.ro

21. **Asistenta** personala asistenta personala aspect fizic placut, pozitiva, sociabila, cu sau fara experienta, program flexibil cateva ore/saptamana, salariu avantajos, detalii pe whatsapp sau e-mail. **1.000 €;** ☎0737.534.003

22. **Asistenta** Personala aspect fizic placut, pozitiva, sociabila, cu sau fara experienta, program flexibil 2-3 ore pe zi, salariu avantajos, rog descriere cu foto pe whatsapp / e-mail. ☎0735.984.504 smartmedia93@yahoo.com

23. **Asistenta** personala Manager tanar, discret, prezentabil, caut asistenta tanara, open mind, sociabila, dornica de un job stabil si confort financiar, program flexibil, 2- 3 ore pe saptamana. Detalii pe whatsapp sau email, **1.500 €;** ☎0725.611.595 cristyalexander27@yahoo.com

24. **Asistenta** personala pentru afacerist abordabil, afacerist sarmant, caut pentru postul de asistenta personala, tanara doamna sau domnisoara, draguta, dezinhibata, program flexibil, 2-3 ore pe saptamana, rog foto si descriere pe mail **1.200 €;** ☎0725.144.232 firstalladrian@yahoo.com

25. **Asistenta** personala pentru director Elvetian director strain simpatic, atractiv, cauta studenta, eleva, motivata, aspect fizic placut, 4-5 ore sapt. poze pe Wapp, prog. flexibil, plata la zi, imediat, Bucuresti, **900 €;** ☎0765.130.241 jocket1991@yahoo.com

26. **Asistenta** personala pentru patron media aspect fizic placut, comunicativa. Program flexibil, job sigur si stabil, mediu atractiv, deplas?ri, oportunitati de cariera, locuinta de serviciu. Rog prezentare cu minim 3 foto in e-mail. **3.000 L;** itakeyoutoheaven@yahoo.com

27. **Asistenta** personala si studenta aspect fizic placut, pentru om de afaceri tanar si serios, colaborare de lunga durata. Program flexibil 2-3 ore saptamana. Rog foto si detalii; ☎0726.525.947 bore.bore@yahoo.com

28. **Asistenta** personala, prezentabila,open mind,pentru director firma de 37 de ani, program flexibil, **4.500 L;** ☎0768.563.623

29. **Asistenta** personala, tanar, prezentabil, doresc asistenta personala, doamna/domnisoara, draguta, Bucuresti sau Provincie, 2-3 ore pe saptamana. Serioziate si confidentialitate. Astept email cu foto; alllove201919@gmail.com

30. **Automatist** pensionar, pentru producator detergenti, conditii de munca si salarizare foarte bune. Se asigura si cazare, www.arcalux.ro ☎0722.404.983 arcalux@yahoo.com

31. **Bona** cu experienta pentru copil 3 ani, zona parc IOR, Campia Libertatii, program cand merge la gradinita 13.30-18.30, disponibilitate full time cand este bolnav. ☎0722.238.341 adriana_postolea@yahoo.com

32. **Bona** in loc Magurele, Jud Ilfov caut bona pentru un baietel de 4 ani jumatate.Programul de lucru in timpul saptamanii va consta in a-l lua de la gradinita la ora 17:00 si sa stea cu el pana la ora 20:00 iar pe timpul vacantelor. ☎0769.602.372 Marinela.batranac@alcedoltd.ro

33. **Bona** part time. Caut o persoana care sa preia copilul de la gradinita la pranz, sa-l aduca acasa si sa stea cca o ora cu el pana vine sora sa de la scoala. Disponibilitate de program 9-18 cand este bolnav. ☎0746.056.146 virginiagerea@yahoo.com

34. **Bucatar** pentru rece Trattoria Pane e Vino angajeaza bucatar la rece salate, deserturi) cu jumatate de norma in special in weekend). Adresa str. Nerva Traina 23 zona metrou Timpuri Noi). ☎07444899993 trattoriapanevino2010@yahoo.com

35. **Camerista** hotel Angajam menanjera, camerista, hotelul se afla in zona Berceni sector 4, program 6-8 ore, persoana muncitoare, responsabila, ordonata si atenta la detalii. Pt. detalii, program de lucru 9:00-15:00. ☎0723.107.007 office@hotelmoncaprice.ro

36. **Camerista** hotel weekend. Hotel Unique angajeaza camerista hotel pentru weekend; ☎0721.077.925

37. **Casier,** lucrator comercial, part time, in Shop&Go (Mega Image) langa metrou, program flexibil, pachet salarial atractiv. ☎0761.629.878

38. **Casier- vanzatoare, cu experienta magazin alimentar zona Ghencea, Drumul Taberei pentru weekend, 12 ore/zi, 150 lei/ zi, variante; ☎0723.655.622**

39. **Casier- vanzator cu experienta, tura de noapte, program 22.30 - 7.30, 2-5 zile/ saptamana (eventual weekend) pentru magazin alimentar, zona Ghencea, Drumul Taberei, salariu 100 lei - 120 lei/ noapte; ☎0723.655.622**

40. **Casiera** cu sau fara experienta, pentru bufet, o saptamana lucratoare, o saptamana libera. Program: 07:00-17:30. Incinta Institutului Clinic Fundeni. **2.200 L;** ☎0742.266.859

41. **Casiera,** vanzatoare pentru terasa inchisa o saptamana lucratoare, o saptamana libera. Program luni - duminica 08:00-19:00. zona Colentina Fundeni. **2.100 L;** ☎0734.378.436

42. **Caut** echipa pt imprastiere pamant nivelare curte cca 400 mp gradina Otopeni. Umplere cu pamant nivelare. Diverse reparatii curte. Ofer un pret corect. ☎0762.520.107

43. **Colaborare** Uber, Taxify, Black Cab, companie de transport, oferim masini absolut noi, O km pentru activitate Uber, Taxify. Avantaje, card de combustibil. Taxa saptamanala este de 500 lei +10% din incasari **500 L;** ☎0744.525.662 bdexchange@yahoo.com

44. **Coleg** pentru echipa Carti, Dulciuri si Flori ☎0747.776.655 office@cartidulciurisiflori.ro

45. **Contabil** contabilitate primara, de gestiune, pentru tipografie amplasata in Afumati Ilfov (linia de centura). Salariu + tichete de masa. Oferim cazare pentru personale din provincie ☎0786.958.267 marius.brecea@gmail.com

46. **Contabil** primar, part time pentru minimarket sector 4, zona Grand Arena; ☎0723.518.451

47. **Curatenie** 3 h/zi, Universitate 7-10, Birouri 3 h/ zi. Firma de curatenie ICS angajaza cu contract, personal de curatenie cu experienta pentru spatii de birouri. Program dimineata 6-9. Se cere seriozitate si persoana ingrijita, **750 L;** ☎0771.449.760 office@curaturemocheta.ro

48. **Customer** service for E-commerce business remote We are looking to hire someone to run our customer support for 4 hours a day. You will be working remote from your home computer. team@homeproshop.net

49. **Debarasator** mese pentru un bistro din zona Piata Victoriei, angajam debarasator mese (interior si terasa) cu program part-time in intervalul 10:00-16:00 luni pana vineri. Salariul intre 900-1100 lei. Tel. ☎0729.699.825

50. **Distribuiteri** pliante, persoane dinamice, fete sau baieti, minim 18 ani pentru activitate de promovare, impartit pliante. Program flexibil, 4 ore pe zi. Bonusuri consistente; **1.000 L;** ☎0748.111.333/ 0734.750.740 confidential148@yahoo.com

51. **Doamna** la bucatarie pentru firma zona cartier Chitila sector 1 (poate fi si pensionara). Program 17.30-21.00. Salariu 1.100 Lei in mana. Tel: ☎0732.147.596

52. **Doamna** pentru curatenie. Caut doamna prezentabila, serioasa pentru caratenie apartament, periodic sect.3 si alte activitati. ☎0722.651.182

53. **Doamna** serioasa draguta menaj, chiar si in weekend pt. un apartament de doua camere, ☎0721.286.007 ionelgrozea@yahoo.com.

54. **Domnisoara** serioasa, pt intretinere, masaj, apartament de vacanta, centru, o dra serioasa, aspect fizic placut, feminina, pt intretinere usoara si masaj de relaxare, seriozitate. **1.600 L;** ☎0727.511.971

55. **Echipa** pentru montat demontat schela metalica pentru firma constructii ☎0722.212.354

56. **Etichetat** cosmetice la domiciliu pentru fiecare unitate de produs etichetata va primi 2 ron. ☎0721.325.774

57. **Femeie** curatenie birouri Bucuresti, firma de curatenie angajeaza personal feminin - pensionara sau care sa lucreze si in alta parte - pentru curatenie in sistemul bancar in Bucuresti. Program de 2 ore/zi sau 4 ore/zi ☎0751.193.866/ 031.438.08.42

58. **Femeie** de serviciu part time , prestarea de servicii de curatenie la un nivel optimContract de munca pe perioada nedeterminata, mediu de lucru placut. Pachet salarial: salariu fix. Companie Centru Spa ☎0726.566.634 alinamokanu83@gmail.com

59. **Femeie** de serviciu scari de bloc, sector 4, firma de curatenie angajeaza 2 femei de serviciu pentru 6 scari de bloc, 3 zile/saptamana, 6 ore/zi, fara gunoi. Complex rezidential nou cu 4 etaje. Salariu 1000 lei/persoana. **1.000 L;** ☎0773.848.657

60. **Femeie** de serviciu, 2 ore pe zi dimineata in sector 2, str. Emănescu. ☎0770.944.822

61. **Femeie** de serviciu, salon de infrumusetare, zona Timpuri Noi, program L-v 7.30-13.30, contract 8 h, salariu 1000 lei. **1.000 L;** ☎0728.498.725 elena.andreea.d@gmail.com

62. **Femeie** la vase program duminica miercuri: 11.00 - 17.30, joi: 6.00 - 16.30, vineri si sambata liber. Salariu 1800 Lei + masa. Zona Colentina Fundeni. **1.800 L;** ☎0742.266.859

63. **Femeie** menaj, familie + 2 copii, cautam femeie pentru menaj in casa, 3 zile pe saptamana, curat, spalat, calcat, etc. zona Romexpo, Casa Presei. **1.400 L;** ☎0744.569.999

64. **Femeie** pentru curatenie acasa angajezi femeie pentru curatenie acasa. De preferat din Chiajna sau sector 6. ☎0734.010.555

65. **Femeie** pentru curatenie birouri Apaca, firma de curatenie angajeaza personal feminin, pensionara sau sa mai lucreze si in alta parte pentru curatenie birouri in Apaca. Program de 4 ore/zi de luni pana vineri. ☎0751.193.866/ 031.438.08.42

66. **Femeie** pentru curatenie birouri Aurel Vlaicu, firma de curatenie angajeaza femeie, pensionara sau sa mai lucreze si in alta parte, pentru curatenie birouri in zona Aurel Vlaicu. Programul de 4 ore pe zi de L-V ☎0751.193.866/ 031.438.08.42

67. **Femeie** pentru curatenie birouri Buftea pentru firma de curatenie Exclusive Facility Management. Pensionara sau sa mai lucreze si in alta parte, pentru curatenie in sistem bancar in Buftea. Programul este de 3 ore/zi de dimineata. ☎0751.193.866/ 031.438.08.42

68. **Femeie** pentru curatenie birouri, firma de curatenie angajeaza personal feminin pentru curatenie birouri in Bucuresti, If. Oferim: contract de munca + salariu fix+ bonusuri lunare ☎0751.193.866/ 031.438.08.42 nonica.danciu@efms.ro

69. **Femeie** pentru curatenie Corbeanca Firma de curatenie angajeaza personal feminin, pensionara sau sa mai lucreze si in alta parte pentru curatenie in Corbeanca. Program de 2 ore/zi de luni pana vineri, ☎0751.193.866

70. **Femeie** pentru curatenie in Galati, firma de curatenie angajeaza personal feminin pensionara sau sa mai lucreze si in alta parte pentru curatenie in sistem bancar in Galati. Program de 2 ore pe zi de luni pana vineri; ☎0751.193.866/ 031.438.08.42

71. **Femeie** pentru curatenie in zona Domnesti pensionare sau care sa lucreze si in alta parte, pentru curatenie in Domnesti. Program flexibil de 2 ore/zi. Detalii la nr. ☎0751.193.866/ 031.438.08.42

72. **Femeie** pt curatenie birouri Aviatiei, Aurel Vlaicu Firma de curatenie angajeaza femeie - pensionara sau sa mai lucreze si in alta parte pentru curatenie in sistem bancar in zonele: Aviatiei - Aurel Vlaicu. Programul este de la 8.30 -10.30 de L-pana V. ☎0751.193.866/ 031.438.08.42

73. **Gastropub** Energiea cauta ajutor ospatar/picol, Energiea (6 ani pe piata) cauta colegi de sala tineri pentru postul de ajutor ospatar, program fix, 3 zile pe saptamana. ☎0743.070.163 madalina.oana.dumitrache@gmail.com

74. **Geometrist.** Angajez geometrist service auto sector 1, **4.000 L;** ☎0784.339.160

75. **Hostess** online, exclusiv personal feminin. Salariu garantat pana la 6000 lei. Program flexibil 5-7h. Comision pana la 85%. Plata inca din prima zi pana la 2000 lei. Bonus angajare 2000 lei **6.000 L;** ☎0770.671.484/ 0760.657.114 officegorgonize@yahoo.com

76. **Hostess** online, program flexibil 5-7h. Salariu garantat pana la 6.000 lei + bonus angajare 2000 lei. Decontare Sauna, spa, fitness, gene si unghii. Contract de munca si asigurare medicala privata. Castigurl intre 8.000-12.000 lei **6.000 L;** ☎0770.671.484/ 0764.140.118 officegorgonize@yahoo.com

77. **Hostess** restaurant, daca ai o atitudine pozitiva si esti dornica de afirmare, vino in echipa Alioli. Ne dorim colegi energici, creativi, sa lucreze cu pasiune si daruire. Program: joi-dum 12:30-21:30 (8 ore+1 ora pauza). **2.000 L;** ☎0733.304.950 office@alioli.ro

78. **Hostesse** si dansatoare pentru Club The Buddhist, Club The Buddhist, locatie selecta, muzica buna, atmosfera incendiara, daca te intereseaza un job de Hostess sau Dansatoare la bara, te asteptam la casting de la 22.30 in fiecare seara. ☎0726.025.350 office@dancer.ro

79. **Impartit** pliante centru vechi cautam fete cu varste cuprinse intre 18 si 30 pentru impartit pliante. Programul este: de joi pana duminica de la ora 20 la 00 in centru vechi.Pretul este de 15 ron/ora (4 ore 60 ron). Plata zilnic. **60 L;** contact@vipobsession.ro

80. **Incarcator** descarcator part-time Firma de curierat. Program de 4 ore 16:30-20.30 de luni pana vineri sambata duminica liber. Carte de munca la 4 ore. Salariu 800 ron net luna. Depozit in Sos. Alexandriei 99A Bragadiru. Nu avem paleti sau albe. **800 L;** ☎0722.632.850 nicu.enache@bookurier.ro

81. **Ingrijire** varstnic Alzheimer, cautam persoana (preferabil o doamna pensionara) ingrijire usoara si plimbare pentru varstnic suferind de Alzheimer, 5 ore pe zi, zona Piata Iancului. ☎0729.753.606

82. **Live** activity Echipa Phoenix angajeaza personal feminin pentru conversatii online. Oferim: bonus angajare 4000 lei, avans 4000 lei din prima zi, bonus recomandare 1000 lei, procent 50%/ salariu fix pana la 6000 lei. **6.000 L;** ☎0761.505.505/ 0736.400.300 officepsk@yahoo.com

83. **Maseuza** cu experienta, Centrul de slabire BettyBlue angajeaza maseuza cu experienta pentru efectuare masaj si tratamente corporale. Program 8 h/zi-2 sb/luna -2000 lei in mana Program de 6h/zi+2 sb/luna, 1500 lei in mana. **2.000 L;** ☎0727.767.008/ 0371.045.587 bettybluesalon@yahoo.com

84. **Maseuza** la hotel. Cautam maseuza pentru Spa in incinta unui hotel, zona Piata Romana. 5 ore zilnic sau o zi da una nu. Program 14:00 - 19:00. Salariu sau procent din incasare; ☎0726.663.741/ 0722.287.347

85. **Mecanic** auto pensionar angajam pentru scoala de soferi Rodell, pentru sediul din Bucuresti, sector 6; ☎021.444.23.23/ 021.444.25.25

86. **Menaj** usor, doctor cauta doamna/domnisoara pentru menaj usor intr-un apartament 3 camere. Se ofera plata zilnica la cerere. Locatie Sector 6. Metrou Lujerului. Linia 41. **2.000 L;** ☎0767.203.622

87. **Menajera** birouri 4 ore, salariul net 900 lei. **900 L;** ☎0786.461.231

88. **Menajera** caut menajera 2 zile pe saptamana (cate 4-maxim 6 ore/zi) in zona de Nord a orasului. Telefon de contact; **100 L;** ☎0724.588.868

89. **Menajera** Domn , caut doamna singura, nefumatoare, pentru ajutor menaj, 1-2 zile pe saptamana, eventual ofer si gazduire. Cer si ofer seriozitate; ☎0735.539.834

90. **Menajera** Mega Mall, sector 2, de la 12 la 16, spalat, calcat, curatenie, L-V. Detalii la telefon. **1.400 L;** ☎0771.223.860

91. **Menajera** pentru curatenie, spalat, calcat. Sector 3. Program flexibil. ☎0744.321.574

92. **Menajera** tanara pentru un apartament, doreste un domn singur, program flexibil salariu f bun plus bonusuri, urgent. ☎0785.459.569 lulianelecticserv@yahoo.com

93. **Menajera** 2 zile pe saptamana Cautam o persoana serioasa pentru curatenie si calcat, nefumatoare, 2 zile pe saptamana, 8h/ zi, din sectorul 2 sau 3. Dorim colaborare pe termen lung. ☎0722.291.590

94. **Menajera** harnica, meticuloasa, rabdatoare, pentru domn foarte serios, zona Timpuri Noi, 2 zile/ saptamana, 4 ore/zi, 65 L/4 ore; ☎0739.126.125

95. **Menajera** hotel, program 6 ore, ture de dimineata, persoana muncitoare responsabila, ordonata si atenta la detalii, oferim salariu motivant. Hotelul se afla in zona Berceni, sector 4, ☎0723.107.007 office@hotelmoncaprice.ro

96. **Menajera** la sediul firmei, apartament zona Obor doresc colaborare 2 zile pe saptamana in intervalul 12.00 - 16.00 de luni - vineri in zona Obor, sector 2, Bucuresti. Plata este in functie de colaborare si se face cu aproximativ 15 Lei/ ora ☎0726.116.636 mihai.stefan.cristi@gmail.com

97. **Menajera** pentru sediu birouri locatie: 13 Septembrie, sediu birouri. Program part-time: 4 ore/zi (06:00 10:00). Programeaza interviu telefonic sau aplica: http://www.profiles.ro/joburi.php?page=&np=&id_job=266 **900 L;** ☎0735.179.929/ 0371.183.146 office@profiles.ro

98. **Menajera** prezentabila, open mind, pentru menaj usor si gatit, 3 zile/ saptamana, 4 ore/zi, salariu **2.500 L;** ☎0753.862.082

99. **Menajera** Rosu, Chiajna pentru curatenie si calcat luni-vineri,program 8-12:30,13 la o casa. Se solicita adeverinta medicala si cazier. As dori o persoana careia sa nu îi fie teama de caini. Caut colaborare de lunga durata. **1.000 L;** ☎0724.907.553

100. **Menajera,** AM International companie din domeniul productiei publicitare, Bucuresti, Sector 1, str. Baiculesti nr.1, zona Casa Presei, cauta doamna responsabila cu curatenia. Relatii la tel. ☎0747.085.815 maria.ene@ami.ro

101. **Menajera,** program 4 ore de la 14:30-19:00, 6 zile pe saptamana Interviu de l-v ora 12:00 pe calea Serban-Voda nr 22-24, sector 4 Bucuresti, intrarea Grand Pier, salariu in mana 1.500 lei. **1.500 L;** ☎0721.373.115 sport_3000_grup@yahoo.com

102. **Menajera,** urgent Program full time de luni pana vineri + un weekend 8.30-16.30- 2000 ron, part time -10-14.30- 1000 ron. Sambata, duminica - 8,30-16,30- 110 ron/ zi, sau 950 ron/ luna, **2.000 L;** ☎0764.865.185 office@my-hotel.ro

103. **Menajera, urgent, familie, part-time, 3 zile/ saptamana; ☎0722.210.210**

104. **Menajere** firma de curatenie angajam personal curatenie 3,4 ore sediu/ cladire birouri locatii fixe in Casa Presei. Salariu motivant, mediu de lucru placut, program fix,carte de munca; ☎0728.228.603

105. **Menajere** Urgent firma de curatenie angajam personal curatenie 4 ore in zona Pipera dimineata si dupa amiaza. ☎0728.900.866

106. **Menajere** angajam urgent firma de curatenie angajam personal curatenie 4 ore in zona Preciziei - Militari. ☎0731.121.029

107. **Menajere** angajam urgent firma de curatenie angajam personal curatenie 8 ore, 4 ore in zona Preciziei- Militari pentru cladire/sediu birouri. ☎0729.900.930

108. **Menajere** angajam, firma de curatenie angajam personal pentru curatenie in Brasov Coresi park, program 4 ore. Beneficii: contract de munca, plata salariului la timp. ☎0731.121.029

109. **Model** online la JustYou, hai in echipa JustYou. Promovare rapida. Bonus angajare pana la 4100, salariu 5128 L procent. Program flexibil si locatii la alegere. Costumatii gratuite. Contract de munca. Posibilitate credit; **5.000 €;** ☎0745.651.791/ 0770.752.856 officejustyou@gmail.com

110. **Model** online la JustYou. Castiguri garantate 3000 $ - 5000 $/ lunar. Acceptam personal feminin cu/fara experienta. Program flexibil. Promovare rapida. Costumatii gratuite + bonus 1800 lei in prima zi. Posibilitate credit. **3.000 €;** ☎0745.651.791/ 0770.752.856 officejustyou@gmail.com

111. **Model** online la JustYou. castiguri garantate 3000 $ - 5000 $/ lunar. Acceptam personal feminin cu/fara experienta. Program flexibil. Prom

LOCURI DE MUNCĂ

16. **Anglia,** vino in echipa noastra de escorte/maseuze Urgent, se cauta fete dragute si serioase 18-30 de ani pentru serviciul de escorta si masaj in Anglia. Casa curata complet utilata, internet wifi, program flexibil, plata la zi, anunturi platite. ☎00447417437271

17. **Anglia-colega** de camera garantez 500 lire zilnic - buna, daca ai chef de munca si esti educata, cu bun simt, sociabila, vesela si dornica sa faci bani impreuna cu mine? Cauta-ma pentru mai multe detalii in What s up +407684 24294 **40.000 €;** ☎07496288659

18. **Austria** Tabu Bar, club de noapte cauta dansatoare si dame de companie 19+ ani, cu aspect fizic placut, cu / fara experienta, Venituri intre 5.000-10.000 euro/luna. Plata se face zilnic. Cazarea este asigurata. Vorbim lb. Romana. Telefon, sms sau WhatsApp; ☎00430664622186 info@tabubar.at

19. **Austria** Colosseum bar, NightClub & LaufHaus Graz, cauta domnisoare +19 ani. Transport si cazare asigurate. Locatii de inalta calitate. Castiguri substantiale, plata la zi. Informatii: beep/sms/WhatsApp la tel., Facebook: Suzie Colosseum; ☎00436607949606 suzie.colosseum@gmail.com

20. **Austria** Tabu Bar, cauta dansatoare si dame de companie 19+ ani, cu aspect fizic placut, cu / fara experienta. Venituri intre 5.000-10.000 Euro/luna. Plata se face zilnic. Cazarea este asigurata. Vorbim lb. Romana Telefon, sms sau WhatsApp. ☎00430664622186 info@tabubar.at

21. **Austria** Tabu Bar, cauta dansatoare si dame de companie 19+ ani, cu aspect fizic placut, cu / fara experienta. Venituri intre 5.000-10.000 Euro/luna. Plata se face zilnic. Cazarea este asigurata. Vorbim lb. Romana Telefon, sms sau WhatsApp. ☎00430664622186 info@tabubar.at

22. **Austria** Tabu Bar, club de noapte cauta dansatoare si dame de companie 19+ ani, cu aspect fizic placut, cu / fara experienta. Venituri intre 5.000-10.000 Euro/luna . Plata se face zilnic. Cazarea este asigurata. Vorbim lb. romana. Telefon, sms sau WhatsApp la www.tabubar.at ☎00436645999695 info@tabubar.at

23. **Austria,** fete dragute cu aspect fizic placut posibilitati de castiguri intre 3.000 si 10.000 Euro /Luna pt Casa Privata Laufhaus 182, Oferim siguranta, rugam seriozitate; ne puteti da chiar si beep sau mesaj si va contactam noi ; site: wwww.lh182.at **10.000 €;** ☎0043664882728800 office@lh182.at

24. **Austria,** fete dragute cu aspect fizic placut posibilitati de castiguri intre 3.000 si 10.000 Euro /Luna pt Casa Privata Laufhaus 182, Oferim siguranta, rugam seriozitate; ne puteti da chiar si beep sau mesaj si va contactam noi ; site: wwww.lh182.at **10.000 €;** ☎0043664882728800 office@lh182.at

25. **Austria,** Bar Lamour Night Club caut dansatoare si dame de companie 19+ ani, aspect fizic placut, cu sau fara experienta, Venituri intre 5.000-10.000 euro/luna. Plata se face zilnic. Cazarea este asigurata. Vorbim lb. romana. Telefon, sms sau WhatsApp. la tel. Esti motivata si te intereseaza castigurl mari? Suna acum. www.nightclubpalmenhaus.at ☎00436602914770

26. **Austria,** Bar Lamour Night Club caut dansatoare si dame de companie 19+ ani, aspect fizic placut, cu sau fara experienta. Venituri intre 5.000-10.000 euro/luna. Plata se face zilnic. Cazarea este asigurata. Vorbim lb. romana. Telefon, sms sau WhatsApp. la tel. Esti motivata si te intereseaza castigurl mari? Suna acum. www.nightclubpalmenhaus.at ☎00436602914770

27. **Austria,** fete dragute cu aspect fizic placut, posibilitati de castiguri intre 3.000 si 10.000 euro/luna pentru casa privata Laufhaus 182. Oferim siguranta, rugam seriozitate, ne puteti da chiar si beep sau mesaj si va contactam noi; www.lh182.at **10.000 €;** ☎0043664882728800 office@lh182.at

28. **Austria,** fete dragute cu aspect fizic placut, posibilitati de castiguri intre 3.000 si 10.000 euro/luna pentru casa privata Laufhaus 182. Oferim siguranta, rugam seriozitate, ne puteti da chiar si beep sau mesaj si va contactam noi; www.lh182.at **10.000 €;** ☎0043664882728800 office@lh182.at

29. **Austria,** Germania, fete cu aspect fizic placut pt. casa privata, castiguri substantiale, clientela formata, rog poze recente si seriozitate, plecari imediate, detalii la tel: **8.000 €;** ☎004917662958030

30. **Austria,** Night Club Palmenhaus cauta doamne/ domnisoare 19+ani, cu aspect fizic placut, cu sau fara experienta. Venituri intre 5.000 - 10.000 euro. Plata se face zilnic. Cazarea este asigurata. Ne poti suna sau ne poti scrie pe WhatsApp la nr. de tel. www.nightclubpalmenhaus.at ☎00436602914770 info@nightclubpalmenhaus.at

31. **Austria,** Tabu Bar cauta domnisoare si dame de companie 19+ani, cu aspect fizic placut, cu/fara experienta. Venituri intre 5.000 - 10.000 euro/ luna. Plata se face zilnic. Cazarea este asigurata. Vorbim lb. romana. Tel., sms sau WhatsApp la: ☎00430664622186 info@tabubar.at

32. **Austria.** Fete dragute cu aspect fizic placut, posibilitati de castiguri intre 3.000 si 10.000 Euro /Luna, pt Casa Privata Laufhaus 182. Oferim siguranta, rugam seriozitate. Ne puteti da chiar si beep sau mesaj si va contactam noi, email, site: wwww.lh182.at; **10.000 €;** ☎0043664882728800 office@lh182.at

33. **Bar** Lamour Night club Austria, doamne/domnisoare 19+ ani, cu aspect fizic placut, cu sau fara experienta. Venituri intre 5.000-10.000 euro/luna. Plata se face zilnic. Cazarea este asigurata. Ne poti suna sau ne poti scrie pe Whatsapp. ☎00436602914770

34. **Bar** Lamour Night club Austria, fete frumoase +18 ani dornice de castiguri rapide. Cu un simplu click vei face schimbarea. Doamne/domnisoare 19+ ani, cu aspect fizic placut, cu sau fara experienta. Venituri intre 5.000-10.000 euro/luna. Plata se face zilnic. Cazarea este asigurata. Ne poti suna sau ne poti scrie pe Whatsapp. Esti motivata si te intereseaza castigurl mari? Suna acum! ☎00436602914770

35. **Bar** Lamour Night club Austria, fete frumoase +18 ani, dornice de castiguri rapide. Cu un simplu click vei face schimbarea! doamne/ domnisoare 19+ ani, cu aspect fizic placut, cu sau fara experienta. Venituri intre 5.000-10.000 Euro/luna. Plata se face zilnic. Cazarea este asigurata. Ne poti suna sau ne poti scrie pe WhatsApp la numarul de telefon. Esti motivata si te intereseaza castigurl mari? Suna cum; ☎00436602914770

36. **Bar** Lamour Night club Austria, fete frumoase +19 ani dornice de castiguri rapide. Cu un simplu click vei face schimbarea. Doamne/domnisoare 19+ ani, cu aspect fizic placut, cu sau fara experienta. Venituri intre 5.000-10.000 euro/luna. Plata se face zilnic. Cazarea este asigurata. Ne poti suna sau ne poti scrie pe Whatsapp. Esti motivata si te intereseaza castigurl mari? Suna acum! ☎00436602914770

37. **Belgia** casa privata caut? fete cu aspect fizic placut sociabile casa cu clientela format? plata zilnica castiguri substantiale. Comisionul 50%. Pentru mai multe informatii 0040746844169 sau whatsapp

38. **Belgia** casa privata, fete, casa privata situata in Belgia (la granita cu Luxemburg) cauta escorte fete sau trans, peste 18 ani, simpatice si sociabile, dornice de castiguri importante. Locurile sunt limitate, iar castiguri substantiale **8.000 €;** ☎00352691545717 Hoatza_mik2010@yahoo.ro

39. **Belgia,** escort incall, Esti satula de 50-50? Vrei sa lucrezi independent? Atunci vino sa colaborezi cu noi, nu percepem comision din castigurile tale. **12.000 €;** ☎+32497609139

40. **Bona,** menajera Londra, suntem un cuplu de romani cu gemeni de 4 ani care merg la scoala. Locuim in Londra si dorim o doamna pentru ingrijirea copiilor si menaj. Se ofera cazare, masa si salariu 600 de lire; **600 €;** ☎+447447934543 adelamariarosca@gmail.com

41. **Bucatar,** cu notiuni de limba fraceza. Misiune si responsabilitati. Pregatirea produselor de lucru. Mentinerea curateniei in conditii de igiena. Pregatirea si servirea farfuriilor. **1.400 €;** ☎+40774415415/ 0040774450450 info@optimum-interim.com

42. **Buna,** frumoaso. Ai farmec, sexappeal si stapanesti arta seductiei? Atunci esti potrivita pentru noi. Iti oferim: o frecventa mare a clientilor, o clientela bogata, locatia foarte buna, o atmosfera de lucru sigura, program flexibil, zilnic check-in pana la ora 17.00, studio propriu de fitness, solar, automate cafea/bauturi. Email, telefon oder Whatsapp, Whatsapp and Viber. www.lustra.la; ☎+490871974829 80/ +4901606111918

43. **Casa** privata cu clientela formata in Anglia de Est cautam fete dragute pentru jobul de escorta si masaj dornice sa castige bani pe locatiile noastre private si securizate din Anglia de Est. Limba engleza constitue un avantaj, dar nu este obligatorie, ☎+447853062758

44. **Casa** privata Germania Buna fetelor, caut colega pt casa privata in Germania ,cazarea este asigurata, castiguri reale intre 6000-8000 /Luna, atmosfera placuta si seriozitate .

45. **Casa** privata in UK, fete, cu aspect fizic placut, varsta de peste 18 ani, cu sau fara experienta, preferabil cunoscatoare de limba engleza, pentru servicii de escorta, masaj in locatie privata; **8.000 €;** ☎+447853062758

46. **Casa** Privata Laufhaus 182, Austria, angajeaza fete dragute cu aspect fizic placut posibilitati de castig intre 3.000 si 10.000 Euro/luna. Oferim siguranta, rugam seriozitate; ne puteti da chiar si beep sau mesaj si va contactam noi, site: www.lh182.at, **10.000 €;** ☎0043664882728800 office@lh182.at

47. **Casa** Privata Laufhaus 182, Austria, angajeaza fete dragute cu aspect fizic placut posibilitati de castig intre 3.000 si 10.000 Euro /Luna. Oferim siguranta, rugam seriozitate; ne puteti da chiar si beep sau mesaj si va contactam noi email: site: www.lh182.at **10.000 €;** ☎0043664882728800 office@lh182.at

48. **Cautam** camerista, misiune si responsabilitati. Cautam o camerista pentru un hotel restaurant in Franta in Haute Savoie. **1.300 €;** ☎+40774415415/ 0040774450450 info@optimum-interim.com

49. **Cipru** complex hotelier complex hotelier in Cipru are posturi vacante de ospatari, camariste, femei de serviciu. Limba engleza sau greaca de vorbit la un nivel elementar este necesara. CV-uri la: cristina_cioceanu@yahoo.com cristina_cioceanu@yahoo.com

50. **Club** Imperium angajeaza cu permis legal de munca, tinere sociabile, atragatoare, mini 18 ani, cazare in conditii de lux. Veniturile tale pot depasi 10.000 euro/luna. Nu este necesara experienta anterioara. Apel, beep, sms. whatsapp, email; www.club.imperium.ch ☎0040786615297/ 0041796454360 info@club-imperium.ch

51. **Club** Imperium angajeaza in conditii legale tinere atragatoare, sociabile, aspect fizic placut, minim 18 ani, ca dame de companie. Oferim permis de munca, cazare gratuita in conditii de lux si 60% din venituri. Asiguram cazare gratuita in conditii de lux si venituri substantiale. Pentru mai multe detalii, apel, beep, sms, email. Informatii in limba romana; ☎0040786615297/ 004179645360 info@club-imperium.ch

52. **Club** Imperium - lux. Aplica acum! Plecari imediate. Doamne, domnisoare 18+ cu/ fara experienta, dansatoare si dame de companie, comision 60%,+ procent din conumatie. Cazare gratuita, contract de munca, clientela formata. Vorbim lb. romana, sms WhatsApp. www.club-imperium.ch ☎0040786615297/ 0041796454360 info@club-imperium.ch

53. **Club** Imperium - Lux. Aplica acum! plecari imediate ! Doamne, domnisoare 18+ cu/ fara experienta, dansatoare si dame de companie, comision 60%,+ procent din conumatie. Cazare gratuita, contr. de munca, clientela formata. Vorbim lb romana, sms wattap; www.club-imperium.ch ☎0040786615297/ 0041796454360 info@club-imperium.ch

54. **Club** Imperium - Lux. Aplica acum! plecari imediate ! Doamne, domnisoare 18+ cu/ fara experienta, dansatoare si dame de companie, comision 60%,+ procent din conumatie. Cazare gratuita, contr. de munca, clientela formata. Vorbim lb romana, sms wattap; www.club-imperium.ch ☎0040786615297/ 0041796454360 info@club-imperium.ch

55. **Club** Imperium - Lux. Aplica acum, plecari imediate. Doamne, domnisoare 18+ cu/ fara experienta, dansatoare si dame de companie, comision 60% + procent din consumatie. Cazare gratuita, contr. de munca, clientela formata. Vorbim lb. romana, sms, wattap, www.club-imperium.ch ☎0040786615297/ 0041796454360 info@club-imperium.ch

56. **Club** Imperium - Lux. Aplica acum, plecari imediate. Doamne, domnisoare 18+ cu/ fara experienta, dansatoare si dame de companie, comision 60% + procent din consumatie. Cazare gratuita, contr. de munca, clientela formata. Vorbim lb. romana, sms, wattap, www.club-imperium.ch; ☎0040786615297/ 0041796454360 info@club-imperium.ch

57. **Club** Imperium -Lux. Aplica acum, plecari imediate. Doamne, domnisoare 18+ cu/ fara experienta, dansatoare si dame de companie, comision 60%,+ procent din conumatie. Cazare gratuita, contr de munca, clientela formata. Vorbim lb romana, sms wattap. www.club-imperium.ch; ☎0040786615297/ 0041796454360 info@club-imperium.ch

58. **Club** Imperium angajeaza in conditii legale, tinere atragatoare, sociabile, aspect fizic placut, minim 18 ani, ca dame de companie. Oferim permis de munca, cazare gratuita in conditii de lux si 60% din venituri. Asiguram cazare gratuit in conditii de lux si venituri substantiale. Pentru mai multe detalii: apel, beep, sms, email. Informatii in limba romana; www.club.imperium.ch ☎0040786615297/ 0041796454360 info@club-imperium.ch

59. **Club** Imperium angajeaza in conditii legale, tinere sociabile, atragatoare, aspect fizic placut, minim 18 ani, ca dame de companie. Oferim permis de munca, cazare gratuita in conditii de lux si 60% din venituri. Pentru mai multe detalii: apel, beep, sms, WhatsApp email, ☎0040786615297/ 0041796454360 info@club-imperium.ch

60. **Club** Joy Elvetia oferim locuri de munca in deplina legalitate, cautam doamne/ domnisoare dragute interesate de castiguri mari, intr-un timp cat mai scurt, Trebuie sa fii o fire vesela, sociabila si pusa pe distractie. Conditii foarte bune de lucru, legale si mediu prietenos. Club foarte cunoscut, clienti fideli dar si turisti. Nu sta pe ganduri, timpul se scurge rapid! Detalii in lb romana: Tel/ Whatapp/ viber: www.joy-club.ch **15.000 €;** ☎0041767105838 ramonica512@yahoo.it

61. **Club** JOY Elvetia oferim locuri de munca in deplina legalitate, cautam doamne/domnisoare dragute interesate de castiguri mari, intr-un timp cat mai scurt, Trebuie sa fii o fire vesela, sociabila si pusa pe distractie. Conditii foarte bune de lucru, legale si mediu prietenos. Club foarte cunoscut, clienti fideli dar si turisti. Nu sta pe ganduri, timpul se scurge rapid! Detalii in lb romana: Tel/Whatapp/viber. www.joy-club.ch **15.000 €;** ☎0041767105838 ramonica512@yahoo.it

62. **Club** Joy Elvetia oferim locuri de munca in deplina legalitate, cautam doamne/domnisoare dragute interesate de castiguri mari, intr-un timp cat mai scurt. Trebuie sa fii o fire vesela, sociabila si pusa pe distractie. Conditii foarte bune de lucru, legale si mediu prietenos. Club foarte cunoscut, clienti fideli dar si turisti. Nu sta pe ganduri, timpul se scurge rapid! Detalii in lb romana: Tel/Whatapp/viber. www.joy-club.ch **15.000 €;** ☎0041767105838 ramonica512@yahoo.it

63. **Club** Joy Elvetia oferim locuri de munca in deplina legalitate, cautam doamne/domnisoare dragute interesate de castiguri mari, intr-un timp cat mai scurt. Trebuie sa fii o fire vesela, sociabila si pusa pe distractie. Conditii foarte bune de lucru, legale si mediu prietenos. Club foarte cunoscut, clienti fideli dar si turisti. Nu sta pe ganduri, timpul se scurge rapid! Detalii in lb romana: Tel/Whatapp/viber. www.joy-club.ch **15.000 €;** ☎0041767105838 ramonica512@yahoo.it

64. **Club** Joy Elvetia, oferim locuri de munca in deplina legalitate, cautam doamne/domnisoare dragute interesate de castiguri mari, intr-un timp cat mai scurt. Trebuie sa fii o fire vesela, sociabila si pusa pe distractie. Conditii foarte bune de lucru, legale si mediu prietenos. Club foarte cunoscut, clienti fideli dar si turisti. Nu sta pe ganduri, timpul se scurge rapid! Detalii in lb romana: Tel./ WhatApp/ Viber: www.joy-club.ch **15.000 €;** ☎0041767105838 ramonica512@yahoo.it

65. **Club** La Vita angajeaza doamne si domnisoare garantam castiguri ridicate. Cazare in club, mancare si bauturi incluse. Nu se imparte castigul la jumate. **9.000 €;**

66. **Club** Relax din Elvetia angajeaza in deplina legalitate, tinere dragute interesate de castiguri mari, intr-un timp cat mai scurt, in cel mai cunoscut adult-club din zona Zurich. Trebuie sa fi o fire vesela, sociabila si pusa pe distractie. Conditii foarte bune de lucru, legale si mediu prietenos. Telefon/Whatapp. Ne gasesti si pe Facebook: Club Relax Elvetia, **15.000 €;** ☎0041762064337 info@clubrelax.ch

67. **Club** Relax din Elvetia angajeaza in deplina legalitate, tinere dragute interesate de castiguri mari, intr-un timp cat mai scurt, in cel mai cunoscut adult-club din zona Zurich. Trebuie sa fi o fire vesela, sociabila si pusa pe distractie. Conditii foarte bune de lucru, legale si mediu prietenos. Telefon/Whatapp: **15.000 €;** ☎0041762064337 info@clubrelax.ch

68. **Club** Relax din Elvetia angajeaza in deplina legalitate, tinere dragute interesate de castiguri mari, intr-un timp cat mai scurt, in cel mai cunoscut adult-club din zona Zurich. Trebuie sa fi o fire vesela, sociabila si pusa pe distractie. Conditii foarte bune de lucru, legale si mediu prietenos. Telefon/Whatapp: **15.000 €;** ☎0041762064337 info@clubrelax.ch

69. **Club** Relax din Elvetia angajeaza in deplina legalitate, tinere dragute interesate de castiguri mari, intr-un timp cat mai scurt, in cel mai cunoscut adult-club din zona Zurich. Trebuie sa fi o fire vesela, sociabila si pusa pe distractie. Conditii foarte bune de lucru, legale si mediu prietenos. Telefon/Whatapp: **15.000 €;** ☎0041762064337 info@clubrelax.ch

70. **Club** Relax din Elvetia angajeaza in deplina legalitate, tinere dragute interesate de castiguri mari, intr-un timp cat mai scurt, in cel mai cunoscut adult-club din zona Zurich. Trebuie sa fi o fire vesela, sociabila si pusa pe distractie. Conditii foarte bune de lucru, legale si mediu prietenos. Telefon/Whatapp: **15.000 €;** ☎0041762064337 info@clubrelax.ch

71. **Club** Relax din Elvetia, angajeaza in deplina legalitate, tinere dragute interesate de castiguri mari, intr-un timp cat mai scurt, in cel mai cunoscut adult-club din zona Zurich. Trebuie sa fi o fire vesela, sociabila si pusa pe distractie. Conditii foarte bune de lucru, legale si mediu prietenos. 15.000 euro lunar! Telefon/ WhatApp: **15.000 €;** ☎0041762064337 info@clubrelax.ch

72. **Club** Relax I - Elvetia, iti ofera sansa sa castigi intr-o luna cat altii intr-un an. Ai peste 18 ani, esti activa, pozitiva, draguta si sociabila? Te asteptam in echipa noastra. Atmosfera de club cu distractie si muzica buna. Plata la zi, venituri substantiale. Permis de munca, cazare. Facebook: Club Relax Elvetia, www.clubrelax.ch. Raspundem in lb. romana la tel., beep, sms, WhatsApp; **15.000 €;** ☎0041767149451/ 0041762064337 info@clubrelax.ch

73. **Cluburi** de lux ofera locuri de munca in Londra pt d-soare si doamne 18+, pe flaturi sau club, cu sau fara experienta, ca escorte sau dame de companie. Publicitatea se face pe site-uri de top platite cu optiuni full, gen VIP-Featured.Se lucreaza pe apartamente de lux , garantam castiguri mari si experienta in domeniu. Plata se face zilnic, comisionul este de 50 % si oferim discretie absoluta. Contactati-ne pe tel / What'sApp. Pentru angajare avem nevoie de cateva poze reale; ☎00447459770496

74. **Colaborare** servicii escorta UK Casa privata Anglia, conditii avantajoase **10.000 €;** ☎+447882118676

75. **Colaborare** servicii escorta UK, caut fata/ fete pentru colaborare in UK. Cer si ofer seriozitate maxima, mai multe detalii pe WhatsApp **11.000 €;** ☎+447882118676

76. **Colega** caut pentru masaj in Anglia loc sigur Caut fete serioase pentru servicii de escorta in UK. Castigurile sunt foarte mari cu plata la zi, conditii excelente de munca plus cazare asigurata. 07405554359 **5.000 €;** ☎07405554359 Bg149712@gmail.com

77. **Colega** escorta Anglia si Scotia, pentru servicii de escorta si massage in UK peste 18 ani, limba engleza conversational, aspect placut, conditii excelente, mai multe detalii pe whatsapp. ☎+447440132301 LolipoppWanda@gmail.com

78. **Colega** pentru Anglia, urgent agentie de escorte si masaj cauta fete intre 19-33 pentru servicii de escorta. Cautam fete cu bun simt, curate, ingrijite, serioase, dornice de castiguri substantiale pentru Anglia - cazare asigurata. **1.500 €;** ☎07856561197

79. **Colega** Scotia, platesti camera pe saptamana, locatie centala, castiguri avantajoase, nu platesti nimic in plus din castig detalii pe Whatsapp sau nr de telefon; **9.000 €;** ☎0771.605.517/ +40771605517

80. **Colege** in Anglia ca si escorte loc sigur si serios Te-ai saturat sa cauti mereu un loc serios/ sigur? Acum ai gasit fata sigura care isi cauta 2 colege pentru servicii de escorta si masaj. Fiecare fata are camera ei, comision 50:50, clientela formata, ☎00447438258261

81. **Colosseum** Bar, Lauf Graz, Austria. Colosseum Bar caut? domni?oare +19 ani. Transport si cazare asigurate. Locatii de inalta calitate. Castiguri substantiale. Plata la zi.Totul legal. All inclusive cu 30 E pe zi, ☎00436607949606 Suzie.colosseum@gmail.com

82. **Colosseum** Bar, Nightclub & Lauf Haus, Austria Graz cauta domnisoare +19 ani. Transport si cazare asigurate. Castiguri substantiale. Plata la zi. Informatii beep/sms/WhatsApp. Facebook: Suzie Colosseum; ☎00436607949606 suzie.colosseum@gmail.com

83. **Colosseum** Bar, Nightclub & Lauf Haus, Austria Graz cauta domnisoare +19 ani. Transport si cazare asigurate. Locatii de inalta calitate. cCastiguri substantiale, plata la zi. Informatii beep/sms/WhatsApp. Facebook: Suzie Colosseum; ☎00436607949606 suzie.colosseum@gmail.com

84. **Colosseum** bar, NightClub & Lauf-Haus - Austria Graz, caufa domnisoare +19 ani. Transport si cazare asigurate. Locatii de inalta calitate. Castiguri substantiale, plata la zi. Informatii beep/ sms/ WhatsApp la tel., Facebook: Suzie Colosseum. Email: ☎00436607949606 suzie.colosseum@gmail.com

85. **Contact** Bar Elvetia, fete Contact Bar din Elvetia, regiunea Valais, angajeaza, cu contract de munca si salariu motivant intre 5000 si 10.000 de euro lunar.

86. **Dansatoare** club Italia. Cautam si salariu fix dansatoare Italia diverse orase 3-5000/luna. Cazare gratis. Nu prostitutie. Trimite 5/6 foto WhatsApp sau email +393462782061 / melldav@hotmail.com. Varsta 18-30, aspect placut **4.000 €;** ☎00393462782061 melldav@hotmail.com

87. **Doamne** si domnisoare Anglia, cu/fara experienta. Doresti castiguri mari in timp scurt? Te-ai saturat de anunturi si promisiuni false? Noi avem solutia, oras turistic din Anglia. Selecteaza doamne si domnisoare, pt companie intima si escorta. ☎00447856059650/ 00447856059650 ukescort2019@gmail.com

88. **Doamne,** domnisoare 18+ pt. cluburi de lux. Anglia oferra locuri de munca pe flaturi sau club, cu sau fara experienta, ca escorte sau dame de companie. Publicitatea se face pe site-uri de top platite cu optiuni full, gen VIP-Featured. Se lucreaza pe apartamente de lux, garantam castiguri mari si experienta in domeniu. Plata se face zilnic, comisionul este de 50 % si oferim discretie absoluta. Pt. mai multe detalii contactati-ne pe tel./ What'sApp. Pt. angajare avem nevoie de cateva poze reale; ☎00447459770496

89. **Doua** fete escorte Londra, Wembley Central, tinere dragute (escorte) pentru a lucra intr-un apartament cu 3 camere in Londra. Mentionez ca in apartament locuiesc doar fete. Rog seriozitate, pentru mai multe detalii puteti suna la nr. de tel./WhatsApp, ☎+447405034262 sabysabrina43@gmail.com

90. **Dubai,** fete Agensy, escorte 20-35 ani castiguri garantate intr-un timp foarte scurt Cunostinte: limba engleza, aspect fizic placut, pasaport valabil; ☎+447785613315

91. **Dubai,** Qatar, Oman, Kuwait, Bahra agentie escorte. agentia noastra va poate ajuta daca sunteti in cautarea unui astfel loc de munca fara riscuri fara griji si cu garantarea sumelor de bani.www.erosstarescorts.com **25.000 €;** ☎+201068797429

92. **Edinburgh,** casa privata, locuri disponibile acum, casa privata situata in zona ultra centrala, cauta doamne si domnisoare in vederea colaborarii pe plan profesional. Ofer promovare pe toate site-urile de specialitate si cazare, comision 40%, **10.000 €;** ☎+447874036781 bradpitt201981@yahoo.com

93. **Edinburgh,** selectam doamne si domnisoare fete cu sau fara experienta din Romania si Rep Moldova pentru servicii de escorta si masaj in Edinburgh. Detalii la WhatsApp: ☎07440567555/ 0040768259445/ 00447440567555

BUNĂ FRUMOASO! ❀

AI FARMEC, SEXAPPEAL ȘI STĂPÂNEȘTI ARTA SEDUCȚIEI?

ATUNCI EȘTI POTRIVITĂ PENTRU NOI! ÎȚI OFERIM:

♥ O frecvență mare a clienților, o clientelă bogată
♥ Locația foarte bună, o atmosferă de lucru sigură
♥ Program flexibil, Zilnic check-in până la ora 17:00
♥ Studio propriu de fitness, solar, automate cafea/băuturi

E-MAIL, TELEFON ODER WHATSAPP
✉ **info@lustra.la**
www.lustra.la
☎ **+49 (0)871 / 974 829 80**
✌ **+49 (0)160 / 611 19 18**
WhatsApp and Viber

94. **Elvetia** Happy night club - elvetia, un loc bun de munca se castiga bine, nu ezitati sa sunati! ☎0041799388038/ 0041799388038 g.sinistra@bluewin.ch

95. **Elvetia** Nou !! Joburi pt tinere 18 + dragute, prezentabile, interesate de castiguri substantiale Galaxy Bar - Club de lux cu clientela exclusivista,Oferim cel mai bun comision din castiguri, permis de munca, cazare gratuita. Plecari imediate Detalii in lb. romana despre transport, cazare si venituri la telefon/ whatsapp/ email; www.galaxyrueti.ch ☎0041794593500 job.elvetia@yahoo.com

96. **Elvetia** Zurich - Galaxy Kontaktbar, NightClub de lux, angajeaza legal fete 18 +. La noi e party in fiecare seara! Vino in echipa noastra si vei castiga mai mult decat itiimaginezi. Suntem un club vechi cu clienti buni si stabili. Oferim serioziatate, asiguram acte. Detalii in lb romana telefonic sau pe Whatapp. www.galaxyclub.ch **15.000 €;** ☎0041767105838 ramonica512@yahoo.it

97. **Elvetia** - Bar Night Club Imperium ofera tinerelor dame de companie, dornice de castiguri substantiale, posibilitatea de a lucra intr-un ambient luxos si profesionist la Club Imperium. Oferim permis legal de munca, cazare gratuita in camere individuale, 60 % din venituri, procent din consumatie. Nu este necesara experienta anterioara. Pentru mai multe detalii, apel, beep, wattap, sms, e-mail. Informatii in limba romana;www.club.imperium.ch ☎0040786615297/ 0041796454360 info@club-imperium.ch

98. **Elvetia** - Club Relax II iti asigura succesul financiar la care ai visat.Club luxos de noapte angajam tinere dragute interesate de castiguri mari, in cel mai cunoscut adult-club din Zurich. Plata la zi, 60% din venituri. Asiguram cazare, transport. Raspundem la beep, sms, whatapp, www.clubrelax.ch **15.000 €;** ☎0041762064337 info2@clubrelax.ch

99. **Elvetia** - Galaxy Bar, job bine platit pentru tinere 18+ dragute, prezentabile. Asiguram acte si cazare, mediu sigur, luxos si civilizat, castiguri fabuloase. Plecari imediate. Tel/wattap, email, vb. lb. www.galaxyrueti.ch ☎0041794593500 job.elvetia@yahoo.com

100. **Elvetia** - Galaxy Bar, job bine platit pentru tinere 18+ dragute, prezentabile. Asiguram acte si cazare, mediu sigur, luxos si civilizat, castiguri fabuloase. Plecari imediate. Tel/wattap, email, vb. lb. romana. www.galaxyrueti.ch ☎0041794593500 job.elvetia@yahoo.com

101. **Elvetia** - Relax Club angajeaza fete 18+ cu aspect fizic placut ca dame de companie. Limba straina constitue un Avantaj. Castiguri majore. Asiguram 60% din venituri, cazare si acte pe tot parcursul anului. Pt. mai multe detalii ne puteti contacta prin beep, e-mail, vorbim romaneste; www.relaxclub.ch **12.000 €;** ☎0041767644454 info@relaxclub.ch

102. **Elvetia** - Relax Club angajeaza fete 18+ cu aspect fizic placut ca dame de companie. Limba straina constitue un Avantaj. Castiguri majore. Asiguram 60% din venituri, cazare si acte pe tot parcursul anului. Pt. mai multe detalii ne puteti contacta prin beep, e-mail, vorbim romaneste; www.relaxclub.ch **12.000 €;** ☎0041767644454 info@relaxclub.ch

103. **Elvetia** -Bar Night Club ofera tinerelor dame de companie, dornice de castiguri substantiale, posibilitatea de a lucra intr-un ambient luxos si profesionist la Club Imperium . Oferim permis legal de munca, cazare gratuita in camere individuale, 60 % din venituri, procent din consumatie.Nu este necesara experienta anterioara. Pentru mai multe detali, apel, beep, whatshapp, sms, email. Informatii in limba romana; www.club.imperium.ch ☎0040786615297/ 0040786615297 info@club-imperium.ch

104. **Elvetia** -Club Imperium ofera tinerelor dame de companie, dornice de castiguri substantiale, posibilitatea de a lucra intr-un ambient luxos si profesionist la Club Imperium. Oferim permis legal de munca, cazare gratuita in camere individuale, 60% din venituri, procent din consumatie. Nu este necesara experienta anterioara. Vorbim limba romana, sms, whatsapp, ☎00407866615297/ 0041796454360 info@club-imperium.ch

105. **Elvetia** -Club Imperium ofera tinerelor dame de companie, dornice de castiguri substantiale, posibilitatea de a lucra intr-un ambient luxos si profesionist. Oferim permis legal de munca, cazare gratuita in camere individuale, 60% din venituri, procent din consumatie. Nu este necesara experienta anterioara. Vorbim limba romana, sms, whatsapp; www.club-imperium.ch ☎0040786615297/ 0041796454360 info@club-imperium.ch

106. **Elvetia** Club Galaxy iti asigura succesul financiar la care ai visat! Club luxos de noapte angajam tinere 18+ dragute, sociabile, interesate de castiguri mari, cautam dansatoare sau dame de companie. Casiguri substantiale. Clientela formata. Oferim seriozitate. Stim cu sa ne facem treaba si totul functioneaza perfect! Vino in echipa noastra! Raspundem la beep, sms, whatsapp; www.galaxyclub.ch **15.000 €;** ☎0041767105838 ramonica512@yahoo.it

107. **Elvetia** club, fete bar in elvetia cauta fete serioase,18+. Vreti sa lucrati legal, intr-un mediu placut, fara stres? Atunci aici este pt voi. ☎0041764957683 g.sinistra@bluewin.ch

108. **Elvetia** Zurich - Galaxy Kontaktbar, NightClub de lux, angajeaza legal fete 18 +. La noi e party in fiecare seara! Vino in echipa noastra si vei castiga mai mult decat iti imaginezi. Suntem un club vechi cu clienti buni si stabili. Oferim serioziatate, asiguram acte. Detalii in lb. romana telefonic sau pe Whatapp. www.galaxyclub.ch **15.000 €;** ☎0041767105838 ramonica512@yahoo.it

109. **Elvetia!** Banii fac diferenta! Aici este locul in care poti sa castigi banii la care ai visat mereu! Cautam tinere dragute, vesele si care stiu ce vor. Contract legal, permis de munca, cazare si ajutor in orice situatie! ☎0041784107313 clubhighclass2017@gmail.com

110. **Elvetia,** Club Soprano, cautam fete prietenoase, frumoase, cu varsta peste 18 ani care au placerea de a satisface castigand multi bani. Va rugam contactati-ne: telefon, email, **15.000 €;** ☎0041766136666/ 0041433445506 contact@soprano.club.ch

111. **Elvetia,** Informatii despre oferta noastra excelenta de munca Vino sa faci parte din echipa noastra! Vei castiga multi bani, vei intalni clienti de calitate si te vei simti bine intre noi! **20.000 €;** ☎0041764284337

112. **Elvetia,** nou. Joburi pt tinere 18 + dragute, prezentabile, interesate de castiguri substantiale Galaxy Bar - Club de lux cu clientela exclusivista. Oferim cel mai bun comision din castiguri, permis de munca, cazare gratuita. Plecari imediate. Detalii in lb romana despre transport, cazare si venituri la telefon /whatsapp/ email www.galaxyrueti.ch ☎0041794593500 job.elvetia@yahoo.com

113. **Elvetia,** nou. Joburi pt. tinere 18+ dragute, prezentabile, interesate de castiguri substantiale Galaxy Bar - Club de lux cu clientela exclusivista. Oferim cel mai bun comision din castiguri, permis de munca, cazare gratuita. Plecari imediate. Detalii in lb. romana despre transport, cazare si venituri la telefon/ whatsapp/ email. www.galaxyrueti.ch; ☎0041794593500 job.elvetia@yahoo.com

114. **Elvetia,** salarii de la 10.000 CHF luna si mai sus. Bani la greu, castig de neuitat, propunem locuri de munca pentru femei frumoase de la 18 ani, salarii de la 10.000 E pe luna si mai sus, doar clientela de clasa, **15.000 €;** ☎+41793376504 alina77@gmx.ch

115. **Elvetia,** salarii de la 11.000 CHF luna si mai sus **11.000 €;** ☎+41793376504 alina77@gmx.ch

116. **Elvetia,** Austria, Spania, fete Vrei sa castigi intr-o luna cat altii intr-un an? Castiguri substantiale intre 10.000 si 15.000 (garantat). Cauta fete cu aspect fizic placut dornice de castiguri fabuloase. Rog si ofer seriozitate. **15.000 €;** ☎0034632012595

117. **Elvetia,** Club Joy, la 12 km de Zurich angajeaza legal tinere dragute, sociabile, interesate de castiguri mari intr-un interval scurt de timp. Clubul are vechime, este foarte cunoscut, clienti fideli dar si turisti. Oferim conditii foarte bune de munca, asiguram acte si mediu de lucru placut. Peste 15.000 euro lunar. Nu sta pe ganduri, timpul se scurge rapid. Detalii in lb. romana. Tel./whatsapp/Viber; www.joy-club.ch ☎0041767105838 ramonica512@yahoo.it

118. **Elvetia,** club La Boum Zurich angajeaza fete, night club de lux. Clubul este profesionist, managment elvetian, sistem

LOCURI DE MUNCĂ

172. **Fete** Anglia, se ofera cazare in conditii excelente, camera privata, casa non-aglomerata, profiluri pe site-uri de specializare si nu numai. Nu ezitati sa ma contactati la nr. de telefon si pe Whatsapp **100.000 €;** ☎00447440038671

173. **Fete** Anglia. Casa privata situata in zona centrala cauta doamne si domnisoare in vederea colaborarii in domeniul dama de companie intima, massage & escorte, **10.000 €;** ☎00447440038671

174. **Fete** cu o limba engleza buna pentru Tel Aviv Best escort agency in Israel looking for new lady's **20.000 €;** ☎+447418466523 the_onelady@abv.bg

175. **Fete** escorte pt Scotia Scotia, cauta fete, casa privata caut fete dragute, aspect fizic ingrijit, varsta peste 18 ani. Ofer cazare inclusa, publicitate gratuita, cer si ofer seriozitate, ☎07835345889 vanessasweet43@yahoo.com

176. **Fete** frumoase +18 ani dornice de castiguri rapide. Cauti conditii corecte de munca in Germania? Te-ai saturat de incertitudini? Cu un simplu click vei face schimbarea! Cautam fete noi pentru locuintele noastre de lux din Saarlouis si Trier. Experienta de 12 ani in domeniu ! Iti oferim un avans pentru calatoria ta. Plata la zi ! 8.000 Euro lunar. Esti motivata si te intereseaza castiguri mari? Suna acum! (Whatsapp & Viber) **8.000 €;** ☎00491734618219

177. **Fete** pentru casa Londra, masaj Buna, casa privata cu vad format cauta fete peste 18 ani, aspect fizic placut, sociabile cu sau fara experienta, conditii de munca foarte bune intr-un ambient placut, linistit si curat, publicitate, **10.000 €;** ☎00447729087767/ 00447729087767 maria.pana86@yahoo.co.uk

178. **Fete** pentru Germania Vrei sa castigi multi banii atunci vino si alatura-te teamului nostru din Casa Paula Germania. Castiguri de top +15000 euro. Oferim cazare, seriozitate si incredere, **15.000 €;** ☎00491766169398 krampertp@yahoo.de

179. **Fete** pentru sectorul adult, Belgia, veniturl mari esti sociabila, draguta,constitutie atletica si ai minim 18 ani? Cautam fete care sa lucreze discret în Belgia pentru o perioada de 10-14 zile. Venituri intre 5.000-7.000 , **7.000 €;** ☎0032497996590 selectiehasselt@outlook.com

180. **Fete** pentru servicii de escorta Scotia, caut fete cu sau fara experienta pt. domeniul escorta, varsta minima 18 ani, comisionul 50/50, plata se face la zi, fara alte cheltuieli. Cele mai bune profi. girl_h@yahoo.com

181. **Fete** pt servicii erotice Elvetia, cautam fete tinere minim 18 ani pentru a lucra in domeniul erotic intr-o locatie de vis din Elvetia. Asteptam sa ne contactati pentru detalii. ☎+41764601010

182. **Fete** strainatate, doritoare de castiguri substantiale, +18 pentru tur in orase si locatii luxoase, nu se percep taxe extra, doar comisionul normal, pentru mai multe detalii contactati pe whatsapp sau sms.+447426500681 **16.000 €;** ☎+447426500681/ +447426500681

183. **Fete.** Caut urgent 2 fete cu experenta sau fara. pt a colabora impreuna, casa este in Londra. Plata se face la zi, pt. mai multe detalii pe whatsapp sau tel. ☎447464964431

184. **Franta** loc de munca. ofer loc de munca in Franta pentru muncitor in constructii la interioare - (gresie, faianta, rigips). Rog seriozitate. Relatii la tel; 0033/698647441 ☎0033698647441

185. **Galaxy** Bar-Club iti ofera un permis de munca intr-un mediu sigur, luxos si civilizat, unde castigurile iti vor depasi cu siguranta asteptarile. Esti o tanara de 18 ani+, te consideri sexy, extrovertita si fara prejudecati? Esti la un click distanta de momentul in care poti incepe sa-ti schimbi viata in bine. Plecari imediate. Detalii in lb. romana despre venituri si cazare. Tel/whatsapp; www.galaxyrueti.ch ☎0041794593500

186. **Galaxy** Club- Elvetia angajeaza fete. La noi e party in fiecare seara. Vino acum sa lucrezi in club Galaxy (zona Zurich) si vei castiga mai mult decat iti imaginezi. Suntem un club vechi cu clienti buni si stabili. Stim cum sa ne facem treaba si totul functioneaza perfect. Vino in echipa noastra. Ne gasesti si pe Facebook: Club Galaxy Elvetia. Pentru detalii sau intrebari iti stam bucurosi la dispozitie telefonic sau pe Whatapp. www.galaxyclub.ch ☎0041767105838 ramonica512@yahoo.it

187. **Galaxy** Club- Elvetia angajeaza fete. La noi e party in fiecare seara. Vino acum sa lucrezi in club Galaxy (zona Zurich) si vei castiga mai mult decat iti imaginezi. Suntem un club vechi cu clienti buni si stabili. Stim cum sa ne facem treaba si totul functioneaza perfect. Vino in echipa noastra. Ne gasesti si pe Facebook: Club Galaxy Elvetia. Pentru detalii sau intrebari iti stam bucurosi la dispozitie telefonic sau pe Whatapp. www.galaxyclub.ch ☎0041767105838 ramonica512@yahoo.it

188. **Germania** angajez persoane pentru un santier cu panouri solare in Germania. Oferim cazare, o masa pe zi si transport asigurat. Contact; ☎0722.105.514 ruxandra.moldoveanu@masina-engineering.com

189. **Germania** Casa privata renumita in ora?ul Karlsruhe (Germania) cauta domnisoare cu aspect fizic placut 18+ cu sau fara experienta pentru servicii intime si escort,0049151 75465790 **10.000 €;** ☎0049151754657 90 Info@rouge-girls.eu

190. **Germania** Daca vrei sa faci parte din echipa uneia dintre cele mai renumite agentii de escorte din Germania, te asteptam sa ne contactezi. Cautam fete sociabile. Programul este foarte lejer, asiguram transport, **10.000 €;** ☎0041799110722 alina77@gmx.ch www.russianbabes-escort.de

191. **Germania** - Villa Verona, vino sa lucrezi la noi si o sa fii de invidiat. Villa Verona, cea mai importanta casa privata de lux din Germania este mereu in cautare de noi talente care sa se alature echipei noastre de elita. Oferim un mediu de lucru profesional, **18.000 €;** ☎00491734618219

192. **Germania** firma angajeaza sef santier (cunoscator limba germana), dulgheri ?i fierari (sa cunoasc? limba germana). Avantaj pt. cei care au mai lucrat in Germania. ☎0785.346.710/ 015162904568

193. **Germania** joburi pt. tinere. Vrei sa castigi multi bani? Si sa lucrezi intr-un mediu placut? Ai varsta peste 18 ani! Atunci ai ajuns la locul potrivit! Oferim discretie absoluta si conditii de top. Cerem si oferim seriozitate! Esti motivata si te intereseaza castiguri mari? Suna acum! Whatsapp & Viber); www.villa-venezia.de ☎00491511573549 5 jobsforgirls@villa-venezia.de

194. **Germania** joburi pt. tinere. Vrei sa castigi multi bani? Si sa lucrezi intr-un mediu placut? Ai varsta peste 18 ani! Atunci ai ajuns la locul potrivit! Oferim discretie absoluta si conditii de top. Cerem si oferim seriozitate! Esti motivata si te intereseaza castiguri mari? Suna acum! Whatsapp & Viber); www.villa-venezia.de ☎00491511573549 5 jobsforgirls@villa-venezia.de

195. **Germania** joburi pt. tinere. Vrei sa castigi multi bani? Si sa lucrezi intr-un mediu placut? Ai varsta peste 18 ani! Atunci ai ajuns la locul potrivit! Oferim discretie absoluta si conditii de top. Cerem si oferim seriozitate! Esti motivata si te intereseaza castiguri mari? Suna acum! Whatsapp & Viber); www.villa-venezia.de ☎00491511573549 5 jobsforgirls@villa-venezia.de

196. **Germania** Villa Venezia. Joburi pt. tinere 18+ cu/fara experienta care doresc sa lucreze intr-o ambianta eleganta. Vrei sa castigi multi bani? Si sa lucrezi intr-un mediu placut? Ai varsta peste 18 ani? Atunci ai ajuns la locul potrivit. Oferim discretie absoluta si conditii de top. Mediu de lucru placut si cooperare loiala. Cerem si oferim seriozitate. Vrei sa faci parte in echipa noastra? Atunci trimite-ne pozele tale recente pe what-up, viber sau e-mail. www.villa-venezia.de; ☎00491511573549 5 jobsforgirls@villa-venezia.de

197. **Germania,** daca vrei sa faci parte din echipa uneia dintre cele mai renumite agentii de escorte din Germania, te asteptam sa ne contactezi. Cautam fete sociabile. Programul este foarte lejer, asiguram transport, **10.000 €;** ☎00491778181491 alina7799@gmx.de www.russianbabes-escort.de

198. **Germania,** ai nevoie de bani, esti o femeie cu un caracter expansiv in cautarea unor venituri substantiale, intr-un timp scurt, ai o personalitate lipsita de inhibitii si fara retineri, atunci Villa Verona te asteapta, **15.000 €;** ☎00491734618219

199. **Germania,** casa privata, la granita Luxemburg si Franta Villa Verona Saarlouis, angajam tinere cu astect placut 18 +. Oferim siguranta si seriozitate castiguri deosebite, clientela formata. Detalii in lb romana la tel sau mail; www.villa-verona.de ☎00491734618219 jobs@villa-verona.de

200. **Germania,** casa privata, la granita Luxemburg si Franta Villa Verona Saarlouis, angajam tinere cu astect placut 18 +. Oferim siguranta si seriozitate castiguri deosebite, clientela formata. Detalii in lb romana la tel sau mail; www.villa-verona.de ☎00491734618219 jobs@villa-verona.de

201. **Germania,** casa privata, la granita Luxemburg si Franta Villa Verona Saarlouis, angajam tinere cu astect placut 18 +. Oferim siguranta si seriozitate castiguri deosebite, clientela formata. Detalii in lb romana la tel sau mail; www.villa-verona.de; ☎00491734618219 jobs@villa-verona.de

202. **Germania,** casa privata, la granita Luxemburg si Franta, Villa Verona Saarlouis, angajam tinere cu astect placut 18 + . Oferim siguranta si seriozitate, castiguri deosebite, clientela formata. Detalii in lb. romana la tel. sau mail. www.villa-verona.de; ☎00491734618219 jobs@villa-verona.de

203. **Germania,** casa privata, fete vrei sa castigi multi bani si sa muncesti intr-un loc elegant si exclusiv atunci ai ajuns la locul potrivit. Castiguri de top, zilnice si substantiale, cazare gratuita, oferim seriozitate. **16.000 €;** ☎00491766169398 9

204. **Germania,** cautam fata/ chelnarita, tanara sa lucreze la bar, doar munca la bar, nu dansatoare, cunoscatoare limba germana, pentru club de noapte. Villa Verona Saarlouis, casa privata, la granita Luxembrug si Franta. Oferim siguranta si seriozitate, castiguri deosebite, clientela formata. Detalii in lb. romana; ☎00491734618219

205. **Germania,** joburi pentru fete frumoase si zambitoare +18 ani, Villa Verona din Saarlouis te asteapta. Granita Franta, Luxemburg si Belgia. Castiguri intre 7.000-9.000 euro/luna, conditii prietenoase. Plata la zi, Katy, proprietara. Whatsapp, Viber, Telegram; www.villa-verona.de ☎00491734618219 jobs@villa-verona.de

206. **Germania,** joburi pentru tinere 18+ cu/fara experienta care doresc sa lucreze intr-o ambianta eleganta. Te asteptam in echipa noastra. Villa Verona Saarlouis, casa privata la granita Luxemburg si Franta, Oferim siguranta si seriozitate, castiguri deosebite, clientela formata. Detalii in lb. romana sau la tel. sau mail; www.villa-verona.de ☎00491734618219 jobs@villa-verona.de

207. **Germania,** joburi pt tinere. Vrei sa castigi multi bani? Si sa lucrezi intr-un mediu placut ?Ai varsta peste 18 ani! Atunci ai ajuns la locul potrivit!!! Oferim discretie absoluta si conditii de top. Cerem si oferim seriozitate! Esti motivata si te intereseaza castiguri mari? Suna acum! (Whatsapp & Viber) www.villa-venezia.de ☎00491511573549 5 jobsforgirls@villa-venezia.de

208. **Germania,** multi clienti obisnuiti Caut fete seriouse curate si ingrijite pentru colaborare activitate. Salarii de la 12.000 pe luna si mai sus, doar clientela de clasa, multi clienti obisnuiti! Whatsapp: +49 1778181491 **12.000 €;** ☎+491778181491 alina7799@gmx.de

209. **Germania,** Villa Verona Saarlouis, casa privata lux la grabisa Luxemburg si Franta ofera joburi pentru tinere 18+ cu/fara experienta care doresc sa lucreze intr-o ambianta eleganta. Vrei sa castigi multi bani? Si sa lucrezi intr-un mediu placut? Ai varsta peste 18 ani. Atunci ai ajuns la locul potrivit. Oferim discretie absoluta si conditii de top, mediu de lucru placut si cooperare loiala. Cerem si oferim seriozitate, profesionalism si disciplina. Vrei sa faci parte din echipa noastra? Atunci trimite-ne pozele tale recente pe whatsapp, viber sau e-mail. Katy; www.villa-verona.de ☎00491734618219 jobs@villa-verona.de

210. **Germania,** zona Frankfurt cauta fete Salon de masaj erotic din Germania, cu vechime de peste 10 ani, cauta fete tinere si dragute pentru a lucra intr-o atmosfera familiara, cu conditii de cazare. Castig de peste 8.000 euro, **10.000 €;** ☎00491788635130 gabrielastefan@web.de

211. **Germania.** Caut o fata pt. munca in strainatate. Caut o fata pentru munca in Austria, plata se face la zi, se ofer? toate conditiile. Daca esti atragatoare, tanara si vrei un castig foarte bun (8-9000 euro/luna), nu ezita sa contactezi! Merita! **9.000 €;** ☎0767.428.408 zbvzy1234@gmail.com

212. **Girls** Needed in Basel new Girls needed for Basel City Switzerland. ☎0041778164385 info@elegance-basel.ch

213. **Graz** Austria, Colosseum Bar, Night-club&Lauf Haus, cauta domnisoare +19 ani. Transport si cazare asigurate. Locatii de inalta calitate. Castiguri substantiale, plata la zi. Informatii beep/ sms/ WhatsApp. Facebook: Suzie Colosseum; ☎00436607949606 suzie.colosseum@gmail.com

214. **Graz,** Colosseum Bar NightClub & LaufHaus cauta domnisoare +19 ani. Transport si cazare asigurate. Locatii de inalta calitate. Castiguri substantiale, plata la zi. Informatii beep/sms/WhatsApp la tel. Facebook: Suzie Colosseum; ☎00436607949606 suzie.colosseum@gmail.com

215. **Grecia,** contracte joburi dansatoare strainatate Grecia. Contracte joburi dansatoare animatoare. Cabaret night club in Grecia select pe insula turistica Syros, este singurul cabaret night club selectioneza dansatoare. **4.000 €;** ☎0749.200.802 stefanmaciu@yahoo.com

216. **Hostess,** gogodance/lapdance Club Malta, salariu 40 euro pe zi, plata la 2 saptamani, 50% dans privat, consumatie intre 10-33%, transport avion dus asigurat de club, primele 12 zile platite garantat cu 1200 euro, 2 saptamani cazare gratis. ☎0726.025.350 anuntnewstyle@yahoo.com

217. **Ibiza,** Marbela, insule exotice, selectam doamne si domnisoare. Oferim locuri de munca in escorting si masaj pentru castiguri rapide si substantiale. Comision 50% nr whatsup **15.000 €;** ☎07762243679 Karinahotx@yahoo.com

218. **Infirmieri** ingrijire batrani Anglia UK Fuchsia Homecare Colchester angajeaza carer pentru ingrijirea persoanelor varstnice la domiciliu.Oferim contract de munca pe termen lung plata se face lunar intre £8.20-£8.50/ora (luni- vineri), si £8.50/£9. **2.000 €;** ☎00447833508427/ 00447465616171 vbadan@fuchsiahomecare.co.uk

219. **Ingrijitoare** batrani in Italia, Milano angajam ingrijitoare batrani cu experienta. Cazare, hrana si transport asigurat. Conditii excelente de locuit. Aplica direct pe site: www.profiles.ro sau suna si programeaza un interviu. **1.200 €;** ☎0735.179.929/ 0371.183.146 office@profiles.ro

220. **Kontaktbar, fete helo fetelor sa deschis un nou clun in Basel Elvitia. Se munceste foarte bine clubul e cel din poze pretul este foarte bun va garantez ca o sa fiti multumite daca veniti aici, as dori ca fetele, ☎+41778165123 Mustibeate@gmail.com**

221. **Laufhaus 182, Casa Privata Austria, angajeaza tinere 18+ cu aspect fizic placut posibilitati de castig intre 3.000 si 10.000 Euro /Luna. Oferim siguranta, rugam seriozitate; ne puteti da chiar si beep sau mesaj si va contactam noi email: site: wwww.lh182.at 10.000 €; ☎00436648872800 office@lh182.at**

222. **LaufHaus** Colosseum Bar/Lauf Graz Austria cauta domnisoare +19 ani. Transport si cazare asigurate. Castiguri substantiale. Plata la zi.Informatii beep/sms/WhatsApp. Facebook: Suzie Colosseum; ☎00436607949606 suzie.colosseum@gmail.com

223. **Loc** de munca in Austria, fete daca esti atragatoare, tanara si vrei un castig foarte bun (8-9000 euro/luna), nu ezita sa contactezi. Merita. **9.000 €;** ☎0767.428.408 zbvzy12345@gmail.com

224. **Locuri** de munca escorte Anglia, se cauta fete in domeniul escort pentru casa privata in Leicester, plata se face la zi, comision 50/50%, anunturi individuale pentru fiecare fata pe site-urile de top, program flexibil, ☎07417586274 aliceataru84@gmail.com

225. **Locuri** de munca in strainatate pentru fete, Caut doamne si domnisoare pentru a lucra in strainatate. Ofer conditii (un apartament cu 2 camere situat in central orasului inclusiv tot necesarul). Comisionul este de 50%, caut persoane serioase, ☎00447474076762 amira30955@gmail.com

226. **London Escort esti tanara, frumoasa si nonconformitsta? Cauti castiguri rapide si substantiale ? Vino in echipa noastra de Massage&Escort iar problemele tale financiare vor disparea. 10.000 €; ☎07404567095 escortlondon500@yahoo.com**

227. **London** escort job caut fete discrete cu sau fara experienta pentru servicii de escorta si masaj. Se ofera cazare, publicitate, plata la zi 50%, program flexibil. Detalii la tel sau whatsapp. +44 7401 891261 **8.000 €;** ☎4474018912 61 Adela.curvy@outlook.com

NIGHT CLUBURI AUSTRIA
BAR LAMOUR, TABU & PALMENHAUS
angajează
FETE FRUMOASE +19 ANI
DORNICE DE CÂŞTIGURI RAPIDE
Vrei să câştigi mulţi bani?
Şi să lucrezi într-un mediu plăcut?
Ătunci ai ajuns la locul potrivit!
Venituri între 5.000-10.000€/lună
Plata se face zilnic.
Cazarea este asigurată.
Tel: 0043.660.29.14.770
0043.066.436.22.186

228. **London,** escort 18+ aspect fizic placut, cu sau fara experienta pentru servicii escorta, ofer cazare si utilitati, cerem si oferim seriozitate, castiguri asigurate, plata instant, detalii tel sau Wapp, **8.000 €;** ☎447401891261 Adela.curvy@outlook.com

229. **Londra** casa privata Casa privata situata in zona centrala cauta doamne si domnisoare in vederea colaborarii in domeniul dama de companie intima, massage& escorte; **10.000 €;** ☎07475900189 Escortlondon01@yahoo.com

230. **Londra,** agentie serioasa de escorte Anna Jobs iti da posibilitatea de a lucra in Londra oferind servicii de masaj erotic si escorta intr-un ambient discret si sigur. Cautam tinere cu buna prezenta fizica, clasa si eleganta ☎447852723892 anabelljobs@gmail.com

231. **Londra,** Anglia cauta fete, casa privata caut fete dragute, aspect fizic ingrijit, varsta peste 18 ani. Ofer cazare inclusa, publicitate gratuita, cer si ofer seriozitate, **10.000 €;** ☎0447587646409/ 0447587646409 maria.pana86@yahoo.co.uk

232. **Londra,** casa privata, job pentru escorta Fete cu aspect fizic placut, sociabile, casa cu clientela formata, conditii speciale, plata zilnica, castiguri substantiale, profile individuale, cazare si publicitate asigurata, comision 50%. **10.000 €;** ☎+447448512527 londonsquare2999@gmail.com

233. **Londra,** caut fete in arta masajului Caut fete tinere si sociabilein arta masajului erotic cat si escorta. Activitatea se desfasoara incall cat si outcall In Londra o zona buna centrala am nevoie de fete muncitoare si determinate. ☎07341457273 andreeatirgovitoaei86@yahoo.co.uk

234. **Londra,** fete casa privata cauta fata/ fete 18+. Serviciul escorta. Comision 50/50, veniturl zilnice intre 600-800 lire. Nu deranjati inutil. Gen mesaje sa aflati zone sau etc, va pierdeti timpul, **17.000 €;** ☎+447584967746 vendetta_vendetta91@yahoo.com

235. **Londra-Uk, cluburi de lux ofera locuri de munca pt. d-soare si doamne 18+, pe flaturi sau club, cu sau fara experienta, ca escorte sau dame de companie. Publicitatea se face pe site-uri de top platite cu optiuni full, gen VIP-Featured. Se lucreaza pe apartamente de lux , garantam castiguri mari si experienta in domeniu. Plata se face zilnic, comisionul este de 50 % si oferim discretie absoluta. Contactati-ne pe tel./ what'sup. Pentru angajare avem nevoie de cateva poze reale. ☎00447459770496**

236. **Londra. Tinere dragute 18+. Londra se lucreaza pe flaturi sau club, cu sau fara experienta, ca escorte sau dame de companie .Publicitatea se face pe site-uri de top platite cu optiuni full, gen VIP-Featured. Se lucreaza pe apartamente de lux , garantam castiguri mari si experienta in domeniu .Plata se face zilnic , comisionul este de 50 % si oferim discretie absoluta .Contactati-ne pe tel / what's up. Pentru angajare avem nevoie de cateva poze reale; ☎00447459770496**

237. **Macelari** pentru Anglia £2000 gap personnel recruteaza macelari cu experienta pentru cele mai mari abatoare din Anglia. Oferim consultanta si support garantat fara niciun comision tot ce trebuie sa faci este sa ne contactezi! **2.200 €;** ☎00447966961205 florin.dragnescu@gap-personnel.com

238. **Macelari** £2000 gap personnel recruteaza macelari cu experienta pentru cele mai mari abatoare din AngliaOferim consultanta si support garantat fara niciun comision tot ce trebuie sa faci este sa ne contactezi! **2.200 €;** ☎00447966961205 florin.dragnescu@gap-personnel.com

239. **Medic** veterinar, relocare in Elvetia, oportunitate de relocare si operare in sistemul medical din Elvetia pentru medici veterinari vorbitori de limba franceza din Romania ☎0737.234.771 office@high-staff.eu

240. **Muncitor** polivalent cu notiuni de franceza Angajeaza urgent montatori de corturi, constructii demontabile pentru Franta cu contract de munca, de lunga durata. **1.300 €;** ☎+40774415415 cv@optimum-interim.com

241. **Muncitor** polivalent spatii verzi, gradini cu notiuni de limba franceza. Cautam un muncitor polivalent spatii verzi, gradinarit si mici lucrari de zidarie. Veti lucra intr-o echipa de doi romani cu experienta. **1.300 €;** ☎+40774415415 cv@optimum-interim.com

242. **Muncitori** fabrica jeleuri salariu atractiv net de 1.600 euro/ luna; cazare asigurata de catre angajator, contract de munca legal in Germania, concediu 24 zile/an; orele suplimentare se platesc cu un bonus de 25% ☎0726.700.933

243. **Muncitori** in constructii, pt. plecari in strainatate. Salariul de 1500 euro plus cazare asigurata, rog seriozitate. Nu se percep comisioane. Pentru mai multe detalii nu ezitati sa ma contactati. **1.500 €;** ☎0784.261.800/ 0762.633.561

244. **Muncitori** in constructii, urgent, firma belgiana cu experienta de peste 20 de ani in domeniul constructiilor angajeaza muncitori calificati si necalificati pe teritoriul Belgiei. Incepere imediata. **1.500 €;** ☎0722.488.035 Minune17@yahoo.com

245. **Muscat,** Dubai Qatar doamne, domnisoare 19-35 ani cu aspect fizic placut pasaport valabil. Preturi atragatoare ☎+447785613315

246. **New** Blue Up - Saunaclub - Elvetia Zurich, ofera locuri de munca legale pentru tinere 18 ani+, salariu atractiv, conditii deosebite, cazare, acte. Castigi bani din prima zi. Informatii in lb. romana la tel. WhatsApp. www.newblueup.ch **10.000 €;** ☎0041435424670/ 0041792983079 info@newblueup.ch

247. **New** Blue Up- Saunaclub- Elvetia Zurich, ofera locuri de munca legale pentru tinere 18 ani+, salariu atractiv, conditii deosebite, cazare, acte. Castigi bani din prima zi. Informatii in lb. romana la tel. WhatsApp, www.newblueup.ch **10.000 €;** ☎0041435424670/ 0041792983079 info@newblueup.ch

248. **New** Blue Up- Saunaclub- Elvetia Zurich, ofera locuri de munca legale pentru tinere 18 ani+, salariu atractiv, conditii deosebite, cazare, acte. Castigi bani din prima zi. Informatii in lb. romana la tel./WhatsApp, www.newblueup.ch, **10.000 €;** ☎0041435424670/ 0041792983079 info@newblueup.ch

249. **New** Blue Up- Saunaclub- Elvetia Zurich, ofera locuri de munca legale pentru tinere 18 ani+, salariu atractiv, conditii deosebite, cazare, acte. Castigi bani din prima zi. Informatii in lb. romana la tel./WhatsApp, www.newblueup.ch, **10.000 €;** ☎0041435424670/ 0041792983079 info@newblueup.ch

250. **New** Blue Up- Saunaclub- Elvetia Zurich, ofera locuri de munca legale pentru tinere 18 ani+, salariu atractiv, conditii deosebite, cazare, acte. Castigi bani din prima zi. Informatii in lb. romana la tel./WhatsApp, www.newblueup.ch, **10.000 €;** ☎0041435424670/ 0041792983079 info@newblueup.ch

251. **New** Blue Up- Saunaclub- Elvetia Zurich, ofera locuri de munca legale pentru tinere 18 ani+, salariu atractiv, conditii deosebite, cazare, acte. Castigi bani din prima zi.Informatii in lb. romana la tel./ WhatsApp, www.newblueup.ch **10.000 €;** ☎0041435424670/ 0041792983079

252. **New** Blue Up- Saunaclub- Elvetia Zurich, ofera locuri de munca legale pentru tinere 18 ani+, salariu atractiv, conditii deosebite, cazare, acte. Castigi bani din prima zi.Informatii in lb. romana la tel./ WhatsApp; www.newblueup.ch **10.000 €;** ☎0041435424670/ 0041792983079 info@newblueup.ch

253. **Night** Club Palmenhaus Austria cauta dansatoare si dame de companie 19+ ani, cu aspect fizic placut, cu sau fara experienta. Venituri intre 5000-10000 euro/luna. Plata se face zilnic. Cazarea este asigurata. Vorbim lb. romana Telefon, sms sau WhatsApp la tel. www.nightclub-palmenhaus.at ☎0043664599695 info@nightclubpalmenhaus.at

254. **Night** Club Palmenhaus Austria cauta doamne/ domnisoare 19+ ani, cu aspect fizic placut, cu sau fara experienta. Venituri intre 5.000-10.000 euro/luna. Plata se face zilnic. Cazarea este asigurata. Vorbim lb. romana. Telefon, sms sau WhatsApp la tel. www.nightclubpalmenhaus.at ☎0043660291477 0 info@nightclubpalmenhaus.at

255. **Norvegia,** Fete dragute si motivate pentru a munci ca escorta. Se ofera conditii excelente De munca, casa centrala. Castiguri din prima zi, peste 10 000 euro/luna. Discretie si seriozitate. ☎0760.148.659

256. **One** of the noblest private clubs of Switzerland is situated near Principality Liechtenstein (very rich bank & business area). Here, you will have the possibility to become acquainted with nice, charm, **15.000 €;** ☎+41799110722/ +41799110722 alina77@gmx.ch

257. **Personal** Pentru sezonul 2019 in Ungaria in cadrul unui restaurant italian sunt valabil urm?toarele posturi: barmani, ajutor bucatar, ajutor ospatar, curaetnie. ☎0036209617036

258. **Personal** Agentia italiana cu sediu in Italia Agentia italiana cu sediu in Italia cauta personal ingrijire batrini, si restaurant .Salariu de la 1.000 la 1.200 euro cunoscatori de limba italiana si franceza + contract de munca. Plecari imediate. ☎00393288212851

259. **Personal** izolatii termice (fatade polistiren) firma germana angajeaza muncitori cu experienta in domeniul izolatiilor termice cu polistiren al cladirilor.Se ofera contract de munca in Germania, cazare gratuita si transport cazare - santier; **1.400 €;** ☎0049151456187 01

260. **Plecari urgent pentru ingrijire batrani in Italia (limb italiana la nivel de conversatie). Suna acum. Program: luni- vineri 9.00- 17.00; ☎0344.263.179/ 0736.828.029**

261. **Propunem** 2 posturi de lacatusi, mecanic cu experi lacatus mecanic cu experienta pentru Luxembourg. **1.600 €;** ☎+40774415415/ 0040774450450 office@optimum-interim.com

262. **Qatar** Escort Agency, agentie cu vechime de 5 ani in Qatar-Kuwait cauta fete 19-30 ani pentru munca de escorta castiguri intre 700-2000 euro zilnic Watsap+393891423299 pentru mai multe detalii; **15.000 €;** ☎+393891423299 escortcastingqatar@yahoo.com

263. **Reparator** de caroserii automobile si industriale reparator de caroserii automobile si vehicule industriale. **1.500 €;** ☎+40774415415 cv@optimum-interim.com

264. **Sase** tamplari instalatori experimentati pentru Luxembourg. **1.600 €;** ☎+40774415415/ 0040.750.750 cv@optimum-interim.com

265. **Scotia,** casa privata, cauta urgent escorte, casa privata, serioasa fara barbati in casa fara a sta multe fete in casa, cauta escorte cu varsta intre 18/40 dornice sa faca bani. Publicitate VIP, extra nu se imparte. Nr whatsup: ☎+447897843301

266. **Scotia,** Edinburgh escort urgent, fete serioase min. 18 ani pentru escort. Se lucreaza pe casa si iesiri. Plata zilnic. Comision 50%. Cazare asigurata. Contact watssapp si telefonic non stop. ☎00447383137356 ddesire2019@gmail.com

267. **Servicii** de escorta UK, Se cauta o fata pt a lucra ca escorta in UK. Tin se precizez ca se lucreaza in segmentul V.I.P Se cere si ofera maxima seriozitate. Contact wattp. Multumesc. ☎447958232819

268. **Sofer** camion in SUEDIA, caut sofer cu experienta pt camion frigorific, in Suedia. Ofer cazare, o data pe luna un bilet de avion dus-intors catre casa din Romania. Salariu 2000 euro, mai multe detalii la telefon **2.000 €;** ☎0769.199.621

269. **Sofer** categoria B pentru curierat Anglia si Scotia firma partener Amazon angajam sofer cat. B pentru curierat Anglia si Scotia. Plecare imediata. Relatii la telefon ☎0739.615.651

270. **Sofer** cu experienta min 1 an pe comunitate 3,5 t Companie de Transport cauta sofer pentru camion 3,5t. Deplasari exclusiv Germania, Belgia, Olanda.NU se efectueaza curse tur-retur pe RomaniaDisponibilitate 45 de zile cu 7-10 zile libere. **1.500 €;** ☎0722.665.599 fastransporters@gmail.com

271. **Soferi** comunitate, soferi cu experienta pentru firma de transport marfuri internationale, masini pana in 3,5 tone cu prelata, masinile au cabina de dormit si webasto, ☎0721.630.429 ifacom.impex@gmail.com

272. **Soferi** de camion profesionisti Cautam urgent pentru Franta, soferi de camion profesionisti **2.000 €;** ☎+40774415415 cv@optimum-interim.com

273. **Soferi** in distributie pe scooter sau bicicleta. Buna ziua. Caut doi baieti (sau fete) care au experienta pe scooter, motocicleta sau bicicleta electrica pt. livrari de mancare in Bruxelles, conditii excelente de salarizare si cazare, **1.200 €;** ☎0733.923.012 danielguta74@yahoo.com

274. **Spania** Ibiza / Marbella cauta dansatoare si dame de companie escorte,) 19+ ani, cu aspect fizic placut, cu sau fara experienta. Venituri intre 5000-10000 euro/luna . Plata se face zilnic. Cazarea este asigurata. **1.000 €;** ☎07762243679 Karinahotx@yahoo.com

275. **Spania,** oferta de munca in Spania, agricultura. Pentru mai multe detalii contactati: ☎0765.112.065

276. **Stockholm,** fete, agentia Divas of Sweden cauta fete cu aspect fizic placut 18+ sociabile, casa privata, profile individuale, casa si publicitate asigurata. **15.000 €;** ☎0046739123003 Info@realityswingers.com

277. **Strainatate** job for you Relax club studio Escort angajeaza fete ambitioase si profesioniste. Asiguram cazarea, plata la zi, bonusuri avantajoase, 60% din castiguri; www.relaxclub.ch, **15.000 €;** ☎0041767684454 info@relaxclub.ch

278. **Studio** Elite Luzern angajeaza fete Studio Elite din Luzern cauta fete ce vor sa castige usor 5000 de franci pe saptamna. Camera proprie, acces gratuit la internet, bucatarie, camera cu TV, spatiu pentru fumat si camera de relaxare. **20.000 €;** ☎0041789480133

279. **Suedia** casa cauta fete serioase, cautam fete pentru Suedia, Stockholm, se lucreaza pe 50% comision. Publicitate platita si cazare inclusa. Aspect fizic placut, 2500 saptamanal, mai multe detalii pe whatssup: **2.500 €;** ☎0044785987115 alexdolouber@yahoo.com

280. **Tinere** 18 +, plecari imediate. Vino acum sa lucrezi in club Galaxy (zona Zurich) si vei castiga mai mult decat iti imaginezi.Clientela formata. Oferim seriozitate Galaxy Club- Elvetia. Peste 15.000 E/luna. Detalii in lb. romana tel./Whatapp. www.galaxyclub.ch ☎0041767105838 ramonica512@yahoo.it

281. **U.k** Camere de inchiriat pentru escorte Se ofera camera spre inchiriere pentru escorte independente, zona centrala, castigurile sunt substantiale, pentru mai multe detalii contactati pe whatss app +447426500681. **20.000 €;** ☎+44726500681

282. **U.K** castiguri garantate, se cauta fete serioase. Se cauta fete serioase plus 18 pentru servicii escorta. Se lucreaza pe locatii centrale.se ofera camera proprie program lejer, castiguri substantiale. pentru mai multe detalii contactati pe whatss app **20.000 €;** ☎+447426500681/ +447426500681

283. **UK** -Londra ofera locuri de munca pt fere 18+, pe flaturi sau club, cu sau fara experienta, ca escorte sau dame de companie. Publicitatea se face pe site-uri de top platite cu optiuni full, gen VIP-Featured. Se lucreaza pe apartamente de lux, garantam castiguri mari si experienta in domeniu. Plata se face zilnic, comisionul este de 50 % si oferim discretie absoluta. Pt. mai multe detalii contactati-ne pe tel./ What'sApp. Pt. angajare avem nevoie de cateva poze reale; ☎00447459770496

284. **Uk** -Londra, ofera locuri de munca pt tinere 18+, pe flaturi sau club, cu sau fara ecpierenta, ca escorte sau dame de companie. Publicitatea se face pe site-uri de top platite cu optiuni full, gen VIP-Featured. Se lucreaza pe apartamente de lux, garantam castiguri mari si experienta in domeniu. Plata se face zilnic, comisionul este de 50% si oferim discretie absoluta. Contactati-ne pe tel/ what's up. Pentru angajare avem nevoie de cateva poze reale. ☎00447459770496

285. **Uk,** fete dornice de castiguri avantajoase Casa privat? Uk pentru fetele dornice de castiguri avantajoase ☎07746154406

286. **Uk,** Londra, fete Uk, Londra, ofera locuri de munca pt tinere 18+, pe flaturi cu sau fara ecpierenta, ca escorte sau dame de companie. Contact WhatsApp sau telefon. ☎07440220882 Vasyvasi23@icloud.com

287. **UK,** urgent casa de munca, oras central buna, te-ai saturat de locul unde muncesti si nu faci banii la care te astepti sa ii faci noi iti garantam ca faci mai mult decat te astepti in conditii legale si siguranta WhatsApp +40764157370 **20.000 €;** ☎+447856561197

288. **Urgent** Escort London Escorta Anglia, London Cautam fete cu varsta peste 18 ani cu experienta/ fara experienta, serioase pentru jobul de escorta, castiguri substantiale, comisionul este de 50 %, pentru mai multe detalii, **6.000 €;** ☎+447401891261 Adela.curvy@outlook.com

289. **Urgent** luxury Escort England Uk fashion escorts Londra, casa privata, job pentru escorta Fete cu aspect fizic placut, sociabile, casa cu clientela formata, conditii speciale, plata zilnica, castiguri substantiale, profile **8.000 €;** ☎07401891261

290. **Viena,** fete Buna fetelor. Dame de companie in VIENA conditii de munca excelente salariu pe masura conditii incluse excelente pentru mai multe detalii contactati-ma la nr de telefon /whatsapp +4368184387690 ☎+4368184387690 skxjxjxjxjkx@gmail.com

291. **Vila** de lux la hotar cu principat Liech

LOCURI DE MUNCĂ

41. **Doamne** si domnisoare, caut ca model foto budoair lenjerie, nu e nevoie de experienta ci doar de a te simti bine in pielea ta, pozele nu se publica, se primesc dupa sedinta pe un stick, plata pe loc, trimite cateva poze mail. **300 L;** NEWESTGATE@YAHOO.COM

42. **Doamne,** domnisoare 18+ pt. cluburi de lux. Anglia ofera locuri de munca pe flaturi sau club, cu sau fara experienta. Publicitatea se face pe site-uri de top platite cu optiuni full, gen VIP-Featured. Se lucreaza pe apartamente de lux, garantam castiguri mari si experienta in domeniu. Plata se face zilnic, comisionul este de 50 % si oferim discretie absoluta. Pt. mai multe detalii contactati-ne pe tel./ What'sApp. Pt. angajare avem nevoie de cateva poze reale; ☎00447459770496

43. **Doamne,** domnisoare cu/ fara experienta cu varsta minima 18 ani, engleza nivel incepator pt. conversatii online. Se ofera plata la zi sau bilunar, cazare, locatie lux, contract de munca, ambient placut, program flexibil, **3.000 €;** ☎0765.640.271 hr@studio-27.ro

44. **Doamne,** domnisoare 18+, castiga-ti independenta finaciara. Ai program flexibil si un venit garantat de 5.000 Lei/luna, cazare gratuita, servicii de infumusetare gratuite, plus bonus de angajare. Vino sa te convingi singura. 100% legal **5.000 L;** ☎0722.101.020 contact@richgirls-studio.ro

45. **Doamne,** domnisoare, minim 18 ani Castiga-ti independenta finaciara. Ai program flexibil si un venit garantat de 5.000 Lei/ luna, cazare gratuita, servicii de infumusetare gratuite, plus bonus de angajare. Vino sa te convingi singura. 100% legal **5.000 L;** ☎0722.101.020 contact@richgirls-studio.ro

46. **Doamne.** Simplu ca 123, Studio de Videochat cautam doamne- domnisoare cu charm, cu sau fara experienta pt activitate video chat, comision 50-70%, plata saptamanal sau bilunar, bonusuri periodice in functie de realizari. **2.000 €;** ☎0766.219.049 justsee200@yahoo.com

47. **Doar** modele feminine, cautam doamne si domnisoare cu varsta intre 18 si 30 ani pt. filme adult. Persoanele interesate sunt rugate sa se inscrie pe www.casting-ics.com contact@casting-ics.com

48. **Domnisoara** pentru masaj, hello, caut pers. pt masaj la domiciliul meu. Rog prezentare si detalii pe mail razvanlive777@yahoo.com **100 €;** ☎000000000 razvanlive777@yahoo.com

49. **Domnisoara** pt masaj Daca lucrezi intr-un salon e timpul sa-ti faci si clientii tai. Locuiesc in centru orasului, sunt o pers civilizata si de bun simt. Astept te rog detalii pe mail cristian_stere2001@yahoo.com **50 €;**

50. **EmpressV** Studio, cea mai buna echipa condusa de un model de top 3 live Jasmin. Vrei sa faci parte din echipa noastra? Ai posibilitatea sa lucrezi intr-o echipa tanara si profesionista, castiguri de minim 3.000 USD lunar Te asteptam alaturi de noi chiar de maine! comision 60% din castigurile realizate de catre tine. www.empressv-studio.ro ☎0786.400.195 office@empressv-studio.ro

51. **Entertainer** online 4000 lei bonus angajare, 4000 lei avans din prima zi, salariu fix pana la 6.000 lei plus procente 50%-70%, operatii estetice. **6.000 L;** ☎0761.505.505 officepsk@yahoo.com

52. **Entertainment** online, salariu garantat pana la 6.000 lei + procent 85%, bonus angajare 2000 Lei+ bonus persoana recomandata 1000 Lei. Program flexibil 5-7h. Plata zi/ saptamana/ bilunara **6.000 L;** ☎0770.671.484 officegorgonize@yahoo.com

53. **Escorte,** dame de companie, Uk - Londra, ofera locuri de munca pt tinere 18+, pe flaturi sau club, cu sau fara experienta , ca escorte sau dame de companie. Publicitatea se face pe site-uri de top platite cu optiuni full, gen VIP-Featured.Se lucreaza pe apartamente de lux garantam castiguri mari si experienta in domeniu .Plata se face zilnic, comisionul este de 50 % si oferim discretie absoluta. Contactatine pe tel / what's up. Pentru angajare avem nevoie de cateva poze reale . ☎00447459770496

54. **Esti** dezinvolta? Iti doresti venituri mari, iti doresti un job bine platit? Vino la iPlay Studio, program flexibil, castiguri substantiale, locatie centrala, lux. Totul depinde de tine, noi te vom ajuta sa iti atingi visele. Suna la ☎0754.484.256

55. **Fata,** caut colega videochat. Buna, numele meu este Andreea, am 25 de ani si caut colega pentru videochat. Pot asigura si cazare! **3.000 €;** ☎0799.100.300

56. **Fata,** femeie, colega Delfinului Mega Mall pentru a face masaj erotic. Daca esti serioasa, deschisa, sociabila, educata, te astept sa lucram impreuna in conditii foarte avantajoase. Comision mic, program la alegerea ta +18, cu sau fara, ☎0734.299.399 Amoresexi470@gmail.com

57. **Femeie,** vrei casa, masina sau operatii estetice? vrei casa, masina sau operatii estetice rapid? Noi iti spunem cum sa le obtii pe toate in timp record cu minim de efort. Angajam femei intre 18 si 35 de ani pentru videochat -conversatii online adult **15.000 €;** ☎0757.712.636

58. **FETE** salon masaj, vechime 7 ani, zona centrala (ofer cazare), program flexibil la alegere, clientela formata straina, venituri mari garantate. Rugam seriozitate; **5.000 €;** ☎0767.580.924 goldenangelss2011@yahoo.com

59. **Fete** dragute cu sau fara experienta pt filme XXX angajeaza casa de productie filme pt adulti. Castiguri lunare de 2500-7500 euro. Plata saptamanala. Daca iti doresti o cariera in industria XXX poti trimite cateva poze cu tine insotite de o scurta prezentare si un nr de tel la email in vederea selectionarii pt un casting. Varsta +18 ani. Analize gratuite pt fetele asigurate in sistemul de sanatate. Tel contact; ☎0762.456.516 bangboss28@yahoo.com

60. **Fete** frumoase +18 ani, dornice de castiguri rapide. Cauti conditii corecte de munca in Germania? Te-ai saturat de incertitudini? Cu un simplu click vei face schimbarea. Cautam fete noi pentru locuintele noastre de lux din Saarlouis si Trier. Experienta de 12 ani in domeniu, iti oferim un avans pentru calatoria ta. Plata la zi, 8.000 Euro lunar. Esti motivata si te intereseaza castiguri mari? Suna acum (Whatsapp & Viber); **8.000 €;** ☎00491734618219

61. **Fete** modele videochat Daca ai nevoie de un job ai gasit solutia. Oferim plata zilnica. Fara reguli sau amenzi. Ne vedem azi poti incepe maine. Site-uri cu trafic si training asigurat. Experienta nu este necesara. **3.000 €;** ☎0757.035.606

62. **Fete** modele videochat Daca ai nevoie de un job ai gasit solutia. Oferim plata zilnica. Fara reguli sau amenzi. Ne vedem azi poti incepe maine. Site-uri cu trafic si training asigurat. Experienta nu este necesara. **3.000 €;** ☎0757.035.606

63. **Fete** modele videochat Daca ai nevoie de un job ai gasit solutia. Oferim plata zilnica. Fara reguli sau amenzi. Ne vedem azi poti incepe maine. Site-uri cu trafic si training asigurat. Experienta nu este necesara. **3.000 €;** ☎0757.035.606

64. **Fete** modele videochat, daca ai nevoie de un job ai gasit solutia. Oferim plata zilnica. Fara reguli sau amenzi. Ne vedem azi poti incepe maine. Site-uri cu trafic si training asigurat. Experienta nu este necesara **3.000 €;** ☎0757.035.606

65. **Fete** modele videochat, daca ai nevoie de un job ai gasit solutia. Oferim plata zilnica. Fara reguli sau amenzi. Ne vedem azi poti incepe maine. Site-uri cu trafic si training asigurat. Experienta nu este necesara **3.000 €;** ☎0757.035.606

66. **Fete** muncitoare, serioase, chat, nu sunt studio. Apartament echipat pentru activitatea de videochat. Iti alegi programul. Nu mai putin de 6 h pe zi. Ofer cazare. Pesta 8 ani experienta, locatie privata. **1.000 €;** ☎0724.838.494 studio_tina@yahoo.com

67. **Fete** pentru masaj erotic salon de masaj erotic din Buftea, angajeaza fete frumoase, cu un aspect fizic placut, minim 18 ani, pentru masaj de relaxare, tonifiant si erotic. Se lucreaza pe procent 75 %. Se ofera cazare. **2.500 €;** ☎0764.827.927

68. **Fete** pentru masaj sau receptie, salon masaj erotic, angajeaza fete pentru masaj sau receptie. Varsta minima 18 ani, cu sau fara experienta in domeniu. Program flexibil.www.timetorelax.ro **2.000 €;** ☎0724.827.993 laura@timetorelax.ro

69. **Fete** pentru masaj, personal fete pentru masaj de relaxare, somatic din Bucuresti sau provincie, nu e necesara experienta, posibilitate diploma, cazare gratuita, castiguri substantiale, salon lux, clientela formata; **2.500 €;** ☎0725.319.598/ 0725.319.598 blue.moonline@yahoo.ro

70. **Fete** pentru masaj, cu sau fara experienta comisioane mari, program flexibil, locatii cu vechime, clientela asigurata, posibilitatea de cazare pentru provincie, promovare internet, confidentialitate, cautam fete dragute cu bun simt, min. 18 ani. ☎0760.109.680 office@attractionclub.ro

71. **Fete** pentru salon de masaj Bucuresti. Angajam doamne sau domnisoare 18 + cu sau fara experienta pentru salon de masaj erotic ultracentral din Bucuresti. Oferim contract de munca legal si comision foarte atractiv pe loc. ☎0755.665.500 alexandraalexandra390@yahoo.com

72. **Fete** pentru salon de masaj in Bucuresti companie angajeaza personal cu sau fara experienta in cadrul unui salon de masaj din centrul capitalei. ☎0739.773.226/ 0739.773.225

73. **Fete** pentru salon masaj Centru Istoric cu vad excelent, cu minim 15-20 masaje pe noapte, angajeaza fete cu aspect fizic placut pt masaj. Comisionul este mare, plata pe loc, clientii doar straini, **3.000 €;** ☎0764.750.336

74. **Fete** pentru salon masaj erotic de lux Asigura-ti independenta financiara printr-un job bine platit la un salon de masaj erotic de lux In Bucuresti. Vino la Mon Amour Massage si te invatam tot ceea ce trebuie sa stii despre aceasta meserie. **3.000 €;** ☎0732.889.966/ 021.316.88.38 manager@monamour-masaj.ro

75. **Fete** pentru salon masaj erotic, conditii lux, vrei sa lucrezi intr-un salon de lux si sa faci foarte multi bani? Te asteptam la un interviu. Oferim program flexibil si de comun acord. **4.000 €;** ☎0767.050.974 anamaria_2019@yahoo.com

76. **Fete** pentru salon masaj erotic, procent 50% Salonul Royal Place Massage angajeaza domnisoare pentru postul de maseuza cu sau fara experienta. **4.000 €;** ☎0767.050.974 anamaria_2019@yahoo.com

77. **Fete** pentru videochat Salut, esti tanara, frumoasa dar nu ai gasit inca un job pentru tine? Hai la Addicted-Studio, noi iti oferim posibilitatea de a lucra in conditii de lux. Programeaza un interviu, nu te costa nimic. **1.000 €;** ☎0772.015.872 addictedstudio2k18@gmail.com

78. **Fete** pt servicii erotice Elvetia Cautam fete tinere minim 18 ani pentru a lucra in domeniul erotic intr-o locatie de vis din Elvetia. Asteptam sa ne contactati pentru detalii. ☎+41764601010

79. **Fete** si cupluri videochat de acasa sau la noi, cautam modele pentru conversatii online. Suport 24/7, aparatura moderna, camere individuale. Plata la zi, saptamana, bilunar sau lunar. Locatie centrala. Lucram cu forme legale de munca, **3.000 €;** ☎0727.232.513 baietiprivatstudio@gmail.com

80. **Fete** si cupluri videochat posibil cazare locatie centrala, zona Uniriri. Fara reguli stupide sau amenzi. Bonus angajare, site-uri cu trafic. Daca ai nevoie de bani ai gasit solutia. Ne vedem azi, incepi maine! Experienta nu este necesara. **3.000 €;** ☎0746.098.265 adriana@flirt4fun.eu

81. **Fete,** cupluri, PrivattStudio angajeaza pt. videoconferinte online, cu/fara experienta, training, suport tehnic 24/24, bonusuri, sedinte foto profesionale, fumatul permis in camerele de lucru. Bonus angajare. **3.500 €;** ☎0763.174.683 office.privatstudio@gmail.com

82. **Fete,** vrei sa lucrezi intr-un studio mare cu experienta de peste 12 ani, iti garantam un salariu de 1.000 $ inca din prima luna, trebuie doar sa iti doresti, stabileste un interviu si vino sa te convingi **3.000 €;** ☎0765.640.271 hr@studio-27.ro

83. **Fete,** baieti, cupluri si ts Hai in echipa noastra. Bonus de angajare din prima zi, training si suport gratuit 24/7, locatie centrala, aparatura performanta si camere individuale. Plata la zi, saptamana sau perioada. **3.000 €;** ☎0727.232.513 allstarsstudiomodels@gmail.com

84. **Fete,** cupluri, ts videochat de acasa sau la noi oferim contract, comisioane avantajoase. Tura la alegere, fara reguli stupide amenzi. Experienta nu este necesara, plata la zi, 2 locatii centrale, discret si elegant. Bonus de angajare, ☎0763.174.683/ 0760.387.829 simonacaldirannn@gmail.com

85. **Fete,** modele -salariu garantat de minim 2500 ron, oferim profile full foto+video, locatie centrala, internet de mare viteza, training, confidentialitate, comision progresiv 50%-70%, bonusuri de performanta. Posibilitate cazare; **4.000 €;** ☎0728.450.828 office@legendstudio.ro

86. **Fete,** modele online, Alege BeYou Studio si beneficiezi de 80% comision prima luna - bonus angajare 300 $, salariu mediu 5000 lei luna. Nu te multumi cu putin, pozele sunt reale **5.000 L;** ☎0763.089.972/ 0730.872.297 office@beyou-studio.ro

87. **Fete,** Modele online. Cea mai buna echipa condusa de un model de top 3 Live Jasmin. Vrei sa faci parte din echipa noastra? Ai posibilitatea sa lucrezi intr-o echipa profesionista, intr-o echipa tanara unde vei realiza castiguri de minim 3000 USD lunar. Te asteptam alaturi de noi chiar de maine. Comision 60% din castigurile realizate de catre tine; office@empressv-studio.ro; www.empressv-studio.ro **3.000 $;** ☎0786.400.195 office@empressv-studio.ro

88. **Fetish** Studio, recrutam modele pt. primul studio de videochat Fetish Glamour din Romania. Decoruri bine alese, cu o eleganta aparte, special pentru tine. Vino sa ne vizitezi si poti vedea cu ochii tai ce inseamna eleganta. Bonusuri motivante, legalitate, confidentialitate. Poti avea intr-un timp foarte scurt casa, masina, vacante si multe alte lucruri pe care ti le doresti de mult timp. Be a Fetish Model. www.fetish-world.ro ☎0730.752.752

89. **Fetish** World Videochat Studio angajeaza. Probleme cu banii? Noi te ajutam sa castigi lunar peste 3.000 USD. Cel mai bun studio de videochat din Bucuresti angajeaza. Nu conteaza varsta sau aspectul, conteaza dorinta de a face bani. www.fetish-world.ro; ☎0766.016.639

90. **Fetish** World Videochat Studio angajeaza. Probleme cu banii? Noi te ajutam sa castigi lunar peste 3.000 de dolari. Cel mai bun studio din Bucuresti angajeaza. Nu conteaza varsta sau aspectul, conteaza dorinta de a face bani. www.fetish-world.ro ☎0730.752.752

91. **Hostess** Online angajam hostess cu sau fara experienta in abordarea membrilor interesati de domeniul nostru de activitate; **3.500 €;** ☎0751.124.276 hr@unicornagency.ro

92. **Hostess** online Esti o persoana sociabila si iti doresti un job stabil cu un salariu consistent? Ai posibilitatea unor castiguri uimitoare din conversatii pe internet. Nu te ajutam sa fii Rich, **10.000 L;** ☎0730.838.277

93. **Hostess** online Legend Studio, studio de videochat de top din Bucuresti, anunta scoaterea la concurs a postului de hostess online. Postul se adreseaza exclusiv persoanelor de sex feminin, **4.000 €;** ☎0728.450.828 office@legendstudio.ro

94. **Hostess** online Legend Studio Legend Studio, studio de videochat de top din Bucuresti, anunta noi angajari pentru posturi de hostess online. Postul se adreseaza exclusiv persoanelor de sex feminin.www.legendstudio.ro **4.000 €;** ☎0728.450.828 office@legendstudio.ro

95. **Hostess** online, angajam fete cu sau fara experienta pentru activitatea de videochat adult sau non-adult, venituri pana la 5000 euro/luna, 200$ bonus la angajare + premii lunare, program flexibil, contract de munca. **5.000 €;** ☎0758.860.957 office@creativev-ideochat.ro

96. **Hostess** online, exclusiv personal feminin. Salariu garantat pana la 6000 lei. Program flexibil 5-7h. Comision pana la 85%. Plata inca din prima zi pana la 2.000 Lei. Bonus angajare 2000 Lei **6.000 L;** ☎0770.671.484/ 0760.657.114 officegorgonize@yahoo.com

97. **Hostess** online, program flexibil 5-7h. Salariu garantat pana la 6.000 lei + bonus angajare 2.000 Lei. Decontare sauna, spa, fitness, gene si unghii. Contract de munca si asigurare medicala privata **6.000 L;** ☎0770.671.484/ 0764.140.118 officegorgonize@yahoo.com

98. **Hostess** online, model videochat, Echipa Neverseen se mareste, devino model la cel mai nou, inovativ si performant studio de videochat din Bucuresti. Contacteaza-ne la tel. sau email **2.000 €;** ☎0754.866.041 contact@neverseen-studio.ro

99. **Legend** Studio angajeaza modele videochat! ai peste 18 ani si iti doresti venituri garantate de 2000$ inca din prima luna? Program la alegere! Procent de 100% in prima perioada; **4.000 €;** ☎0728.450.828 office@legendstudio.ro

100. **Masaj.** Salon masaj erotic angajeaza fete pentru masaj. Program de seara. Se ofera salariu+comision; ☎0721.243.749

101. **Masaj.** Salon masaj erotic angajeaza in conditii legale si avantajoase fete pentru masaj. Oferim contract de munca, salariu+ comision; ☎0721.243.749

102. **Maseuza** cu/ fara experienta, serioase, banutii se fac sigur, salon cu vechime adevarata, clienti formati 80% straini, program de noapte, se ofera cazare la cerere, cerem si oferim seriozitate, plata pe loc, ☎0728.663.364

103. **Maseuza** salon cu vechime adevarata situat central cautam colega serioasa care doreste sa munceasca, banutii se fac sigur, program de noapte, venit mare garantat. **5.000 €;** ☎0728.663.364

104. **Maseuza** salon cu vechime adevarata, nu vorbe; situat central, clienti straini, personal placut, se ofera cazare la cerere, programul il facem impreuna, plata pe loc, daca esti serioasa, te asteptam la noi pt. detalii. **5.000 €;** ☎0767.554.513

105. **Maseuza** colaborare manager doresc colaborare cu maseuza ce ofera masaj de relaxare, body2body, pe durata a 4 ore. Beneficiu 100 euro/sedinta. Colaborare doar in week **100 €;** ☎0731.370.293 altaubogdan@mail.com

106. **Maseuza** pentru locatie ultracentrala, experienta nu conteaza cu bunul simt, locatia cea mai veche din Bucuresti, real si nu vorbe, te asteptam daca doresti un venit sigur si garantat, ☎0728.663.364

107. **Maseuze** cu sau fara experienta pentru salon de masaj de lux situat in zona centrala. Se ofera comision 50% si salariu. Rog seriozitate. ☎0763.301.380 panselutaa@yahoo.com

108. **Maseuze** cu sau fara experienta pentru salon de masaj in zona centrala. Se ofera salariu, comision 50%, contract de munca si cazare. Rog seriozitate ☎0763.301.380 panselutaa@yahoo.com

109. **Maseuze** Salon de masaj situat in zona centrala angajeaza maseuze cu sau fara experienta. Se ofera comision 50%, contract de munca si cazare. Rog seriozitate! ☎0763.301.380 panselutaa@yahoo.com

110. **Maseuze** cu sau fara experienta Sweet Touch. Locatie centrala, la vila. Zona spa cu jacuzzi, cafe-bar. Curat, civilizat, legal, cauta fete frumoase si cu bun simt, la fel ca cele existente ☎0731.398.991/ 0751.770.600 salonsweettouch@yahoo.com

111. **Maseuze** pt celebrul salon Noblesse Unic, fete sociabile cu sau fara exp. la masaj erotic.Clienti multi. Fara garantie. In centru salon masaj la vila. Salariu+comisioane mari 50-60%. Plata la zi, tipsuri mari. Program flexibil. Ev cazare. **3.333 €;** ☎0767.004.515 contact@private-massage.ro

112. **Maseuze** salon masaj intretinere corporala, Cautam maseuze cu sau fara experienta, va punem la dispozitie oferte avantajoase si conditii impecabile de munca. Nu ezitati sa ma contactati. **2.500 €;** ☎0783.020.015 beutydafne@gmail.com

113. **Mecanic** auto cunoscator testar geometrist cu experienta si ajutor de mecanic salariu 2000-4000; ☎0726.215.246 buildprest@yahoo.com

114. **Model** foto Caut model pentru fotografie artistica erotica. Varsta sau aspectul nu reprezinta neaparat un criteriu, desfasor un proiect care sa propune sa prezinte femeia in diversitatea ei. ☎0739.917.646 dan.pokernet@gmail.com

115. **Model** Non Adult - 3500 lei garantat stim cat este de important sa ai un venit constant si satisfacator; **3.500 L;** ☎0751.124.276 hr@unicornagency.ro

116. **Model** online la JustYou. Promovare rapida. Bonus angajare pana la 4100, salariu 5128 L procent. Program flexibil si locatii la alegere. Costumatii gratuite. Contract de munca. Contactati-ne. Decontam taxiul pentru interviu, **5.128 L;** ☎0770.752.856/ 0745.651.791 officejustyou@gmail.com

117. **Model** videochat cu cele mai mari castiguri. Probleme cu banii? Noi te ajutam sa castigi lunar peste 3.000 de dolari. Nu conteaza varsta sau aspectul, conteaza dorinta de a face bani. O echipa de profesionisti dedicata tie. Te invitam sa iti permiti orice; www.fetish-world.ro ☎0730.752.752

118. **Model** videochat vrei sa locuiesti in bucuresti dar nu ai bani, esti femeie, 18 si 35 de ani, stii engleza si vrei sa locuiesti in Bucuresti dar nu iti permiti, vino sa te angajezi ca model videochat la noi. Cazare si toate conditiile gratis cat timp lucrezi **15.000 €;** ☎0757.712.636

119. **Model** videochat cu/fara experienta Joy Studio angajeaza modele de videochat. Ne marim echipa cu inca 9 colege serioase. Experienta nu este necesara. Plata la zi sau la 2 saptamani. Contract de munca si bonusuri. Te asteptam! **3.000 €;** ☎0755.543.330 Joybucuresti@gmail.com

120. **Model** videochat, ai minim 18 ani si iti doresti independenta financiara? FriendsBox Studio angajeaza modele pentru activitatea de videochat. **5.000 €;** ☎0730.838.277

121. **Model** videochat, cu noi succesul este garantat. Bossy Studio este detinut, condus si administrat de doua dintre cele mai bune modele in domeniu, 10 mii lei in primele 3 luni garantat, www.bossystudio.ro **10.000 L;** ☎0765.408.936/ 0765.458.583 office@bossystudio.ro

122. **Modele** cu sau fara experienta, 18+, esti comunicativa, iti doresti venituri motivante si un job stabil, atunci, vino sa ne cunosti. Ai posibilitatea unor castiguri uimitoare din conversatii pe internet. Noi te ajutam sa fii Rich, **5.000 L;** ☎0722.101.020 contact@richgirls-studio.ro

123. **Modele** fetish Studio 27 recruteaza fete pentru sesiuni fetish / bdsm. Oferim: plata la zi/ bilunara, cazare, training, bonusuri, program flexibil, CM, garantat 1.000 - 3.000$/ luna, locatie Unirii, **3.000 €;** ☎0765.640.271 hr@studio-27.ro

124. **Modele** online FriendsBox Studio este in cautarea de noi modele, cu varsta de peste 18 ani, pentru activitatea de videochat. Poti castiga pana la 5000$/pe luna + bonusuri si multe premii. **5.000 €;** ☎0730.838.277

125. **Modele** online Supreme Studio iti ofera castiguri intre 3.500$- 7.800$ lunar. Bonus angajare 700$. Program optional. Plati oferite zilnic, saptamanal, bilunar. Puncte de lucru: Unirii, Crangasi, Obor, Universitate, **7.800 €;** ☎0728.611.611/ 0768.515.515 supremeoffice@yahoo.com

126. **Modele** online -Unicorn Agency. Scapa de grija zilei de maine si traieste tineretea pe care ti-ai dorit-o intotdeauna! Vino la Agen?ia de videochat care are grija de tine. Te invatam tot ce trebuiesa stii despre aceasta meserie. Iti oferim independenta pe care ti-o doresti si iti faci singura programul; ☎0751.124.276 hello@unicornagency.ro

127. **Modele** online cu sau fara experienta (A&N) Salariu 1500 $ minim garantat, comision. Castiguri estimate 1500-7800 $. Program optional 5-7 h/zi. Locatii in toatele sectoarele. Nuditatea nu este obligatorie. Personal exclusiv feminin. **7.800 €;** ☎0767.887.888/ 0748.828.234 uinrom@gmail.com

128. **Modele** online la Rich Girls Studio Vrei un job cu venit garantat de 5.000 lei/ luna? Job stabil, bine platit pentru doamne si domnisoare- peste 18 ani, 100% procent din incasari in prima luna, servicii de infrumusetare- gratis, confidentialitate, **5.000 L;** ☎0722.101.020 contact@richgirls-studio.ro

129. **Modele** online studio/acasa, ofera-ti sansa de a castiga venituri financiare care sa iti ofere nivelul de trai pe care il doresti la LuxuryLifeStudio te intampinam cu comisioane, bonusuri si un mediu de lucru placut. **10.000 L;** ☎0785.565.186 luxurylifestudio@yahoo.com

130. **Modele** online, cea mai buna echipa condusa de un model de top 3 live Jasmin. Vrei sa faci parte din echipa noastra? Ai posibilitatea sa lucrezi intr-o echipa tanara si profesionista, castiguri de minim 3000 USD lunar. Te asteptam alaturi de noi chiar de maine! Comision 60% din castigurile realizate de catre tine; www.empressv-studio.ro; ☎0786.400.195 office@empressv-studio.ro

131. **Modele** online, Piata Muncii alege sa devii top model la Legend Studio! Castiga minim 2 000$ pe luna, Plata la zi sau bilunar! Bonus recomandare 200$! **4.000 €;** ☎0728.450.828 office@legendstudio.ro

132. **Modele** online, Piata Muncii Legend Studio angajeaza fete cu sau fara experienta pentru sesiuni online, program la alegere, sedinte foto gratuite, suport 24/24. Zona ultracentrala, plata zi/ saptamana/ bilunar. Fa-ne o vizita, **4.000 €;** ☎0728.450.828 office@legendstudio.ro

133. **Modele** online, Piata Muncii Legend Studio angajeaza fete cu sau fara experienta pentru sesiuni online, program la alegere, sedinte foto gratuite, suport 24/24. Zona ultracentrala, plata zi/ saptamana/ bilunar. Fa-ne o vizita, **4.000 €;** ☎0728.450.828 office@legendstudio.ro

134. **Modele** online. Ai vrea sa castigi in fiecare zi mii de euro? Devino acum model la Fetish World, cel mai mare studio de videochat fetish din Romania. Lucrand la noi iti vei permite orice. Domeniu 100% legal; www.fetish-world.ro ☎0766.016.639 angajari@fetishworld.ro

135. **Modele** pentru conversatii online, modele pentru conversatii online. Training & Support 24/24 , camere individuale, aparatura performanta. Plata la zi, saptamanal, bilunar sau lunar. Se lucreaza legal si intr-o locatie centrala; **3.000 €;** ☎0763.174.683

136. **Modele** socializare online - Decebal, postul se adreseaza exclusiv persoanelor de sex feminin. www.legendstudio.ro **4.000 €;** ☎0728.450.828 office@legendstudio.ro

137. **Modele** socializare online Decebal iti faci griji ca nu vei avea cum sa te sustii la facultate. Legend Studio vine in intampinarea ta. Castiga un comision 100% in prima perioada, plata zilnic/ bilunar **4.000 €;** ☎0728.450.828 office@legendstudio.ro

138. **Modele** socializare online, postul se adreseaza exclusiv persoanelor de sex feminin. www.legendstudio.ro **4.000 €;** ☎0728.450.828 office@legendstudio.ro

139. **Modele** videochat - lucrand la noi iti vei putea face singura ce cadou doresti, garantam confidentialitatea. Identitatea ta este protejata 100%. Daca vrei sa devii independenta financiar si sa-ti atingi obiectivele de-o viata in maxim 2-3 ani apeleaza cu incredere la specialistii de la Studio 20 - Videochat. Vom fi alaturi de tine in cea mai frumoasa experienta a vietii tale! Pentru c? te vei sim?i ca un star de cinema Aplica acum! www.studio-20.ro; ☎0748.777.757 contact@studio20.com

140. **Modele** videochat - lucrand la noi iti vei putea face singura ce cadou doresti, garantam confidentialitatea. Identitatea ta este protejata 100%. Daca vrei sa devii independenta financiar si sa-ti atingi obiectivele de-o viata in maxim 2-3 ani apeleaza cu incredere la specialistii de la Studio 20 - Videochat. Vom fi alaturi de tine in cea mai frumoasa experienta a vietii tale! Pentru ca te vei simti ca un star de cinema. Aplica acum! www.studio-20.ro, ☎0748.777.757 contact@studio20.com

141. **Modele** videochat Alege Legend Studio si castiga comision 100% in prima perioada, plata zilnic/ bilunar, comision progresiv 50-70%, suna, vino si convinge-te, **4.000 €;** ☎0728.450.828 office@legendstudio.ro

142. **Modele** videochat Vrei independenta financiara? Creative Studio este in cautarea de noi modele, cu varsta peste 18 ani, pentru activitatea de videochat. Incepand de la 3500 Ron/luna garantat+ 200 $ bonus de angajare. **3.500 L;** ☎0769.978.196 office@creativevideochat.ro

143. **Modele** videochat cu cazare WixStudio, videochat, angajam modele cu cazare Bucuresti cu sau fara experienta. Colaboram cu baieti, fete, gay, bisexuali si hetero, ☎0774.637.136/ 021.451.00.64 wixstudioromania@yahoo.com

144. **Modele** videochat cu fara experienta Decebal vrei un job ca o vacanta? Vrei sa lucrezi fara stres, reguli stupide? Ai nevoie de plata zilnica, promovare si trafic pe cele mai bune siteuri? **5.000 €;** ☎0728.450.828 office@legendstudio.ro

145. **Modele** videochat cu sau fara experienta alege Legend Studio si castiga comision 100% in prima perioada, plata zilnic/ bilunar, comision progresiv 50-70%, suna, vino si convinge-te, **4.000 €;** ☎0728.450.828 office@legendstudio.ro

146. **Modele** videochat cu sau fara experienta, angajam modele videochat cu sau fara experienta. Limba engleza nu este obligatorie. Locatie centrala (1min de la metrou Piata Muncii). Program flexibil. **4.000 €;** ☎0728.450.828 office@legendstudio.ro

147. **Modele** videochat cu, fara experienta Decebal Alege Legend Studio si castiga comision 100% in prima perioada, plata zilnic/ bilunar, comision progresiv 50-70%, suna, vino si convinge-te, **4.000 €;** ☎0728.450.828 office@legendstudio.ro

148. **Modele** videochat cu, fara experienta Decebal Devino model la Legend Studio si castiga un salariu minim garantat de 4.000 lei sau procent intre 50% si 70%, Bonus 200$ daca ne recomanzi unei prietene, **4.000 €;** ☎0728.450.828 office@legendstudio.ro

149. **Modele** videochat cu/fara experienta Piata Muncii. Alege Legend Studio si castiga comision 100% in prima perioada, plata zilnic/ bilunar, comision progresiv 50-70%, suna, vino si convinge-te, **4.000 €;** ☎0728.450.828 office@legendstudio.ro

150. **Modele** videochat cu/fara experienta Piata Muncii Alege Legend Studio si castiga comision 100% in prima perioada, plata zilnic/ bilunar, comision progresiv 50-70%, suna, vino si convinge-te, **4.000 €;** ☎0728.450.828 office@legendstudio.ro

151. **Modele** videochat online. Ai vrea sa castigi in fiecare zi mii de dolari? Devino acum model la Fetish World, cel mai mare studio fetish din Romania. Lucrand la noi iti vei permite orice. Domeniu 100% legal, castiguri garantate de mii de dolari; www.fetish-world.ro ☎0730.752.752

152. **Modele** videochat, castiga comision 100% in prima perioada, plata zilnic/ bilunar, suna, vino si convinge-te, **4.000 €;** ☎0728.450.828 office@legendstudio.ro

153. **Modele** videochat, Legend Studio isi mareste echipa. Avem locuri disponibile pentru cinci fete serioase, dornice de evolutie si independenta financiara **4.000 €;** ☎0799.427.958 office@legendstudio.ro

iplaystudio ESTI DEZINVOLTĂ?
Îți dorești venituri mari, îți dorești un job bine plătit?
Vino la iPlay Studio, program flexibil, câștiguri substanțiale, locație centrală, lux. Totul depinde de tine, noi te vom ajuta să îți atingi visele.
Sună la 0754.484.256

154. **Modele,** Rich Girls Studios ofera cel mai mare procent net de pe piata. Cei mai buni trainneri te vor promova si te vor ajuta sa castigi peste 10.000 $. Vino sa te convingi singura. 100% legal, plus confidentialitate. **5.000 L;** ☎0722.101.020 contact@richgirls-studio.ro

155. **Modelele** cu sau fara experienta 18 ani, esti comunicativa, iti doresti venituri motivante si un job stabil, atunci, vino sa ne cunosti! Ai posibilitatea unor castiguri uimitoare din conversatii pe internet. Noi te ajutam sa fii Rich **5.000 L;** ☎0722.101.020 contact@richgirls-studio.ro

156. **Mon** Amour Massage angajam doamne si domnisoare Vino in echipa noastra de maseuze de elita, cea mai buna alegere pentru castiguri excelente (contract cu carte de munca, salariu motivant si cele mai bune comisioane de pe piata). **3.000 €;** ☎0732.889.966/ 021.316.88.38 manager@monamour-masaj.ro

157. **NightClub** & LaufHaus Graz Colosseum Bar cauta fete +19 ani. Transport si cazare asigurate. Locatii de inalta calitate. Castiguri substantiale, plata la zi. Nu suntem agentie. Rugam seriozitate. Pentru mai multe informatii sms/WhatsApp la tel., Facebook: Suzie Colosseum; ☎00436607949606 suzie.colosseum@gmail.com

158. **O** viata cool incepe cu un job cool, LuxuryLifeStd angajam fete/cupluri de acasa sau din studio In studioul LuxuryLifeStudio vei avea: platile la timp, fara exceptie, grila de comisioane progresiva, bonusuri reale, program flexibil, **3.000 €;** ☎0785.565.186 luxurylifestudio@yahoo.com

159. **Online** models Cu/ fara experienta pentru video conferinta. Oferim castiguri garantate 1.200-7.800$ lunar. Bonus 300$ din prima zi. Program optional. Studiouri in toate sectoarele. Adult, nonadult, **7.800 €;** ☎0744.378.116 officemystic@yahoo.com

160. **Operator** discutii online Iti place sa stai in fata calculatorului? Consideri ca ai putere de convingere si rabdare? **3.500 €;** ☎0751.124.276 hr@unicornagency.ro

161. **Performer** Esti student si esti in cautarea unui job part / full-time ce sa-ti permita timp pentru a studia si a deveni independent financiar? Noi te putem ajuta! Alatura-te echipei noastre si nu vei regreta. ☎0756.302.730/ 0764.093.085 office@tiffany-studio.ro

162. **Personal** feminin pentru conversatii online iti oferim timp de 30 zile sprijin financiar 3200 lei. Salariu fix garantat 3800 lei+procent. 50%-75%, carte de munca fara nici un fel de taxe. Plata la zi/saptamanal/bilunar. Camere fumatori/nefumatori. **3.800 L;** ☎0752.177.559 virtualangels@yahoo.com

163. **Personal** feminin, alege BeYou si beneficiezi de comision 80% in prima luna + bonus de angajare 300$. Este momentul sa-ti castigi independenta, ia atitudine! Suna si programeaza un interviu **5.000 L;** ☎0763.089.972/ 0730.872.297 office@beyou-studio.ro

164. **Personal** fete masaj, somatic, plata zilnic din comision, oferim si cazare pentru provincie, calificari pentru masaj, conditii excelente, experienta nu este necesara, exclus sex. Carti de munca, salon lux, vila, **3.000 €;** ☎0724.168.007 mihainick@gmail.com

165. **Personal** fete, baieti, ts, gay, studio videochat, studio videochat altfel: cu plata zilnica a tot ce ai realizat partea ta pe tura fara reguli si amenzi si 10% pentru un model nou recrutat de tine. Nou, vii la munca cand vrei, stai cat vrei, pleci cand vrei, **1.550 €;** ☎0723.725.594 haralpb84@gmail.com

166. **Personal** masaj, cu o experienta de 3 ani in domeniul masajului si o clientela formata, ne dorim s

Imobiliare vânzări GARSONIERE

3 Imobiliare vânzări

Garsoniere

1. **1** Decembrie 1918, Trapezului, Metrou dec., et. 2/4, 16 mp, 2018, cocheta, mutare rapida, predare la cheie, gresie, faianta, parchet, termopan, usa metalica, etaj 2 din 4 niveluri si acoperis. Pentru detalii, Georgiana **21.900 €;** ☎0736.380.185/ 0725.597.221 georgiana.l@star-construct.ro

2. **1** Decembrie 1918, Trapezului, metrou dec., et. 2/2, 40 mp, 2019, dec.a, bucatarie inchisa, suprafata 40,54 mp, geam la baie, finisata total, gresie, faianta, parchet, termopan, usa metalica, centrala termica.Zona Prevederii, Trapezului, apropae de Bulevard; **46.000 €;** ☎0726.904.451 georgiana.l@star-construct.ro

3. **1** Decembrie, metrou (5 min), investitie ideala semidec., et. 4/5, 16 mp, 2019, comision 0. Mutare imediata. Reconditionat in 2018. Etaj intermediar. Vecinatati: metrou 1 Decembrie (5 min), Ratb, Lidl. Finisat modern cu gresie, faianta, parchet, usa metalica si obiecte sanitare. **20.900 €;** ☎0736.380.183/ 0725.597.221

4. **1 Decembrie** dec., et. 1/2, 39 mp, 2018, garsoniera spatioasa si eficient compartimentata, situata intr-un imobil nou cu regim mic de inaltime, P+2 este la o distanta de doar 10 minute de gura de metrou 1 Decembrie 1918 **48.300 €;** ☎0724.808.488/ 0725.597.221 george.t@star-construct.ro

5. **1 Decembrie** 1918 metrou dec., et. 4/5, 16 mp, 2018, garsoniera ieftina la 5 minute de metrou 1 decembrie 1918, cu predare la cheie, gresie, faianta, parchet, termopan, usa metalica. Mutare rapida. Ideal pentru tineri la inceput de drum! **20.900 €;** ☎0726.904.451/ 0725.597.221 georgiana.l@star-construct.ro

6. **1 Decembrie** 1918, 15 minute metrou, dec., et. 4/4, 31 mp, 2016, Gura Sirului, bloc 4 etaje cu pod, totul nou, gresie, faianta, parchet, termopane, usa metalica, centrala, geam baie, libera, toate actele, **35.000 €;** ☎0728.777.132 office@ramax.ro

7. **1 Decembrie** 1918, 6 minute metrou, dec., et. 4/5, 15 mp, 2018, garsoniera are baie complet utilata cu obiecte sanitare. Blocul este izolat, la exterior cu polistiren de 10, este bransat la apa, canalizare, curent electric, termoficare. Usa metalica, finisata complet. **19.900 €;** ☎0736.380.186 cristina@star-construct.ro

8. **1 Decembrie** 1918, doar 4 minute metrou, garsoniera dec., et. 4/5, 15 mp, 2018, baie complet utilata. Bloc izolat la exterior cu polistiren de 10 cm, este bransat la toate utilitatile, etaj 2/4, 15 mp, instalatii sanitare si electrice noi. Gresie, faianta, usa metalica. **19.900 €;** ☎0736.380.186 cristina@star-construct.ro

9. **1 Decembrie,** camera, dec., et. 4/5, 15 mp, 2018, metrou 1 Decembrie, mutare imediata, acte gata. Garsoniera disponibila in imobil P+5, in zona Theodor Pallady la 10 minute distanta de metrou 1 Decembrie. **19.900 €;** ☎0724.808.488/ 0725.597.221 george.t@star-construct.ro

10. **1 Decembrie,** pret promotional, finalizat, dec., et. 4/5, 15 mp, 2018, Mutare imediata, propun la vanzare o garsoniera noua in zona de metrou 1 Decembrie 1918. Garsoniera se preda cu toate finisajele incluse. Direct dezvoltator, comision 0. **19.900 €;** ☎0736.380.184/ 0725.597.221 claudiu.p@star-construct.ro

11. **1 Decembrie,** Titan, dec., et. 4/5, 15 mp, 1980, ansamblu aflat in imediata vecinatate a mai multe obiective de interes public printre care centrul commercial Lidl, magazinul Mega Image, Scoala Gimnaziala Nr 20, Gradinita Nr 211. Mutare Imediata. Fara TVA. **19.900 €;** ☎0736.380.181/ 0725.597.221 natalin.p@star-construct.ro

12. **13 Septembrie** dec., et. 7/8, 41 mp, 1990, Panduri, Monitorul Oficial, garsoniera situata intr-un bloc mixt la etajul 7 din 8. Garsoniera este curata,renovata recent iar blocul este reabilitat termic. **66.000 €;** ☎0725.500.704/ 0725.500.700 dan.buga@gs2000.ro

13. **13 Septembrie** Parlament - Catedrala dec., et. 4/10, 42 mp, 1989, garsoniera dec.a bloc monolit, 42 mp, dec., cadastru, apometre, repartitoare, boxa, cheltuieli mici, autobuze 136, 385, Mega Image blocul vecin. Telefon proprietar; **85.000 €;** ☎0723.472.576 aralaciora@yahoo.com

14. **13 Septembrie,** Marriott, Tudor Vladimirescu dec., et. 1/5, 44 mp, 2020, bloc nou finalizare 2021, garsoniera, openspace, finisaje personalizate la alegere, 13 Septembrie, Marriott, Parc Izvor, direct dezvoltator, comision 0%. **55.515 €;** ☎0771.238.843 info@neofort_biz.ro

15. **13 Septembrie,** Sebastian, str. Motoc, dec., et. 7/8, 41 mp, 1987, garsoniera cf. 1, dec., la etajul 7/8, an constructie 1987, suprafata de 41 mp cu balcon, pozitionata pe mijloc, scara curata cu 2 lifturi, unul de marfa, materiale constructii, mobila etc. Agentie **43.800 €;** ☎0762.093.000

16. **23 August** et. 5/10, 32 mp, 2016, Proprietate periodica la mare, Blaxy, perioada 31 august - 7 septembrie. **4.000 €;** ☎0745.857.857 alexandra@interval.ro

17. **23 August,** et. 5/10, 32 mp, 2016, proprietate periodica la mare, Blaxy, perioada 7 - 14 septembrie, **4.000 €;** ☎0735.746.353 catalin.dumitrescu@blaxy.ro

18. **3810 Garsoniera** Giulesti, 5 min rond, Calea Giulesti, et. 2/3, 40 mp, 2011, **30.000 €;** ☎0766.442.554 violetaion@galaxyimob.ro

19. **Alba** Iulia, Mall Vitan, dec., et. 6/8, 40 mp, 1988, Braila, renovata total nou libera, acte,bucatarie mobilata si utilata. **62.900 €;** ☎0728.114.499

20. **Alba** Iulia, Traian Popovici, dec., et. 4/8, 42 mp, 1987, bine impartita, finisata, bloc in curs de reabilitare termica, balcon ,bloc curat, 2 lifturi, 5m metrou Dristor, 5 m Pta Alba Iulia, toate actele, plata disponibil bancar. **52.500 €;** ☎0758.259.731 office@imobservicecenter.ro

21. **Aparatorii** Patriei dec., et. 1/5, 43 mp, 2018, Dezvoltator, vand garsoniera la etajul 1 in Metalurgiei Park, in bloc nou, la 6 minute de statia de metrou Aparatorii Patriei. **39.900 €;** ☎0731.171.007/ 0729.923.486 razvan.marginean27@gmail.com

22. **Aparatorii** Patriei dec., et. 1/5, 33 mp, 2019, Garsoniera de vanzare la 10 minute de statia de metrou Aparatorii Patriei, dec.a, contorizata individual, pretul este valabil pentru plata cash, contact. **28.500 €;** ☎0787.525.587 cristian.muresanu@yahoo.com

23. **Aparatorii** Patriei dec., et. 2/4, 39 mp, 2019, ideal investitie. Garsoniera 39 mp in zona Aparatorii Patriei. Se preda cu finisaje, obiecte sanitare, centrala proprie, usi interior, usa metalica la intrare. Utilitatile sectorului 4. Comision 0% **40.900 €;** ☎0722.204.951 bogdan.tomegea@zon-adesud.ro

24. **Aparatorii** Patriei dec., et. 1/4, 34 mp, 2019, Vanzare garsoniera, bloc nou de 4 etaje cu lift, compartimentari caramida, finisaje la alegere, centrala proprie, bai utilate, metrou la 10'. TVA inclus, acceptam credit. Dezvoltator, comision zero. **33.900 €;** ☎0731.510.862 andrei.vatavu@zon-adesud.ro

25. **Aparatorii** Patriei Metalurgiei garsoniera la cheie dec., et. 1/5, 33 mp, 2019, Garsoniera spatioasa in stadiu de proiect, acces stradal, parcari subterane sau acoperite, transamente individuale utilitati multiple centre comerciale, mijloace transport in comun, scoli gradinite etc. **28.500 €;** ☎0787.525.591 sorin@tophome.ro

26. **Aparatorii** Patriei, Berceni dec., et. 1/5, 33 mp, 2019, Garsoniera se vinde complet finisat si este dotat cu: centrala termica proprie de apartament si calorifere, usa exterior metalica, usi interior de cea mai buna calitate, gresie, faianta si parchet **28.500 €;** ☎0756.059.507 geanina@tophome.ro

27. **Aparatorii** Patriei, Berceni, dec., et. 3/5, 33 mp, 2019, garsoniera 34 mp, bloc nou p+5, lift, 1km pana la metrou, la cheie, finisale la alegere, parcare subterana, comision 0, direct dezvoltator, promotie la plata cash, asistenta credit, centrala proprie. **28.500 €;** ☎0785.111.999 andrei@tophome.ro

28. **Aparatorii** Patriei, Berceni, dec., et. 1/5, 33 mp, 2019, garsoniera cu bucatarie inchisa, bloc nou, la doar 8 minute de metrou Aparatori. Se preda finisata la cheie si racordata la utilitati. **28.500 €;** ☎0787.525.631 alexandrugvr@gmail.com

29. **Aparatorii** Patriei, Berceni, dec., et. 1/5, 43 mp, 2018, garsoniera pe care o propunem spre vanzare, este disponibila la etajul 1 al unui imobil nou, p + 5e, prevazut cu lift silentios -capacitate 5 persoane, ce are acces rapid la statia de metrou Aparatori; **39.900 €;** ☎0730.245.876/ 0727.175.861 roxana@sudrezidential.ro

30. **Aparatorii** Patriei, Berceni, Metalurgiei, dec., et. 1/5, 32 mp, 2019, Garsoniera dec.a metrou Aparatorii Patriei **28.500 €;** ☎0787.672.418 tudor@tophome.ro

31. **Aparatorii** Patriei, str. Dr. Jilavei, metrou, dec., et. 1/5, 33 mp, 2019, imobilul se vinde finalizat complet, contorizat individual si bransat la toate utilitatile. Finalizare decembrie 2019. **28.500 €;** ☎0738.294.929 magazinul.imobiliar@gmail.com

32. **Apusului** dec., et. parter/6, 52 mp, 2015, Procapital Development va ofera spre vanzare : vand garsoniera dubla in Militari Apusului Residence hol foarte mare, bucatarie 13 mp, camera 21 mp, balcon mare inchis parter, mobilat totul numar etaje **51.000 €;** ☎0720.888.023 dobre.costin@procapitald.ro

33. **Arena** Nationala, balcon inchis, bloc reabilitat semidec., et. parter/8, 30 mp, 1976, Zona Iinistita, str. Bucovina, P/8 etaje, semidec., contorizare individuala pentru apa, caldura si curent. Se accepta orice tip de credit. Bloc reabilitat, curat, cu oameni linistiti. **39.800 €;** ☎0736.380.186 cristina@star-construct.ro

34. **Arena** Nationala, Bdul Basarabia, bloc reabilitat semidec., et. parter/8, 30 mp, 1976, Va propunem spre vanzare o garsoniera, 30 mp, zona Iinistita a sectorului 2, intr-un bloc curat. Garsoniera se afla la parter/8, are balcon inchis. Contorizare separata apa, caldurura, curent. **39.800 €;** ☎0748.631.811 cristina@star-construct.ro

35. **Baba** Novac, semidec., et. 1/3, 50 mp, 2017, str Ion Tuculescu, constructie noua, etaj 1/3, C T, inalzire in pardoseala, mobilata, 30 mp util plus 20 mp terasa, se poate recompartimenta, optional loc de parcare, **61.000 €;** ☎0724.409.983 Florin_op@yahoo.com

36. **Baba** Novac, parc IOR, restaurant Rucar, dec., et. 1/3, 50 mp, 2017, bloc din 2017 reabilitat, gresie, faianta, parchet, termopane, usa metalica, centrala, balcon mare, geam baie, 10 minute metrou Dristor, ideal pentru inchiriat **61.000 €;** ☎0728.777.132 office@ramax.ro

37. **Bagdasar,** Piata Sudului dec., et. 1/3, 40 mp, 2018, Garsoniera langa metrou, finisaje premium, centrala proprie, usi pinum, bloc nou, parc, metrou, ratb, aproape scoli si gradinite, zona ideala de locuit sau inchiriat **44.900 €;** ☎0727.121.851

38. **Baicului** parc semidec., et. 1/4, 16 mp, 1975, Gars. libera, cu gaze, zona verde, posibilitate de montat centrala termica **16.500 €;** ☎0722.330.307/ 0723.272.097 carinaimobiliare@yahoo.com

39. **Baicului,** et. parter/4, vand garsoniera, apropiere Lidl, **16.000 €;** ☎0764.644.271

40. **Baicului,** Colentina semidec., et. 2/4, 17 mp, 1980, bloc reabilitat termic, etaj 2/4, caldura Radet, apa calda, gaze pe palier, usa metal, parchet, termopan, gresie, faianta, confort 3, f. curata, bloc linist, 17 mp, toate actele la zi, **18.800 €;** ☎0722.612.915/ 0722.218.460

41. **Baneasa,** dec., 42 mp, 1993, vand garsoniera in Baneasa vis a vis restaurant Cocosatu, bdl Aerogarii, etj 3/4, renovata bloc monolit, caramida, scara curata, stradal, cadastru, intabulare, libera, se vinde cu mobila complet. **60.500 €;** ☎0734.424.912

42. **Baneasa,** Somesu Rece, et. 1, libera, proprietar semidec., et. 1/3, 21 mp, 1973, renovata 2018, baie utilata, et. 1/3, vedere sud spre zona de case, renovata cu materiale de calitate rezonabila (Marazzi, Pinum, Grohe), parket triplustratificat. Proprietar. Libera **42.000 €;** ☎0722.237.729 dumitruconstantin@hotmail.com

43. **Barbu** Vacarescu, gars. la curte pt. birouri, cabinet stomatologic, disc., **55.000 €;** ☎0731.353.011/ 0741.288.779

44. **Basarabia,** Arena Nationala, Chisinau, lux, semidec., et. 10/11, 39 mp, 1983, Basarabia, Chisinau, Arena Nationala, bloc 1983, stradal, pozitie super avantajoasa, et. 10/11, nou amenajata foarte frumos, balcon inchis, insorita, luminoasa, superba; 4 lifturi. **38.000 €;** ☎0722.274.245/ 0769.647.350

45. **Basarabia,** bl 1990 mixt, 42 mp, dec.a dec., et. 3/8, 42 mp, 1990, spatioasa, bucatarie mare patrata, intrare stradala, vedere spate, amenajata, gresie, faianta, parchet, termopan, se vinde mobilata/utilata, libera, contorizata, acte la zi, 1 minut metrou Costin Georgian. Merita; **53.900 €;** ☎0755.075.910

46. **Basarabia,** Chisinau, National Arena, semidec., et. 4/10, 32 mp, 1981, garsoniera libera, cu imbunatatiri, gresie, faianta, parchet, termopan, ac, cf. 1, situata la etaj intermediar, 4, imobil construit dupa anii 80, stradal, mijloace transport, metrou, acte la zi. **39.700 €;** ☎0722.518.991/ 0752.119.214

47. **Basarabia,** garsoniera dubla, bl 1990, dec., et. 3/8, 1990, etaj 3/8 dec.a bl mixt. este spatioasa (2 camere) s 42 mp. Are bucatarie mare patrata, intrare stradala, iar vederea este pe spate. Se vinde mobilata si utilata ca in foto. Acte ok. Sunati. **54.900 €;** ☎0770.805.447 agentie2@mauwis.ro

48. **Basarabia,** parc IOR, Cinema Gloria, et. 3/10, 34 mp, 1983, bloc mixt, reabilitat, renovata, gresie, parchet, usi noi, instalatii noi, libera, toate actele, **42.000 €;** ☎0721.999.550/ 0760.488.840 tedyfan658@yahoo.com

49. **Basarabia,** Stadionul National, et. 1/4, 23 mp, cf. 2, totul pe electric (gaze la usa), cash, discutabil, **26.000 €;** ☎0764.522.941/ 0742.296.220

50. **Basarabiei** - Campia Libertatii, et. 10/10, garsoniera, bloc anvelopat, faianta, gresie, parchet, mobilata complet, usa metalica, libera, acte la zi, **41.000 €;** ☎0722.672.470

51. **Basarabiei,** Arena Nationala semidec., et. parter/8, 34 mp, 1975, Garsoniera confort 1, semidec.a, intr un bloc reabilitat, situat pe strada Bucovina, in planul 2 de blocuri din Basarabiei, la parter din 8 niveluri, balcon termopan.Detalii, Georgiana! **39.000 €;** ☎0736.380.185/ 0725.597.221 georgiana.l@star-construct.ro

52. **Basarabiei,** Nicolae Grigorescu, dec., et. 4/10, 35 mp, 1978, Basarabiei, Nicolae Grigorescu, adiacent, bloc mixt reabilitat, etaj 4/10, dec.a, confort 1, 34 mp, balcon inchis termopan, fara imbunatatiri, necesita renovare. **41.500 €;** ☎0749.199.193

53. **Berceni** semidec., et. 3/4, 17 mp, confort 3 curata, g, f, p, t, um, incalzire Radet, gaze cu contor separat, cadastru, intabulare, 10 min metrou piata Sudului, bloc, chiar merita vazuta si cumparata, cer ofer seriozitate civilizat agentie, **19.300 €;** ☎0720.039.035/ 0761.609.243 columbia.imobiliara@yahoo.com

54. **Berceni** - Dimtrie Leonida, dec., et. 5/5, 47 mp, 2018, garsoniera cu o suprafata utila de 47.87 mp si este compusa dintr-un hol, baie, bucatarie separata si camera de zi cu iesire pe terasa superba. Se preda finisata "la cheie". 600 metri pana la metrou; **32.900 €;** ☎0726.138.984/ 0724.205.825 adrian.gherman@sudrezidential.ro

55. **Berceni** - metrou, La Strada Mall dec., et. 1/5, 45 mp, 2019, Berceni - metrou, La Strada Mall, Garsoniera dec.a - PROMO - 750E / mp - BLOC NOU! Se preda complet finisat. Pret pentru plata cash! Ideal investitie, comision 0% direct dezvoltator! **33.600 €;** ☎0737.500.377 mihai.nastase@zon-adesud.ro

56. **Berceni** Aparatorii Patriei garsoniera dec.a dec., et. 2/5, 33 mp, 2019, Berceni garsoniera 8 min. metrou Aparatorii Patriei, bloc nou ideal investitie **28.500 €;** ☎0787.525.615 ciprian@tophome.ro

57. **Berceni** b-dul Metalurgiei, garsoniera spatioasa. dec., et. 2/5, 2018, Direct dezvoltator vand garsoniera spatioasa, disponibila la etajul 2 al unui imobil nou, cu un regim de inaltime P+5E, situat in Beceni stradal pe b-dul Metalurgiei. **36.000 €;** ☎0721.827.390/ 0727.239.293 cristi.farcas@sudrezidential.ro

58. **Berceni** Luica, langa Grand Arena, Aurel Persu, dec., et. 2/3, 2018, sector 4. Dir. dezv. vinde garsoniera intr-un ansamblu nou, stradal, zona construita, cu toate utilitatile,zona rezidentiala. Garsoniera dec.a, ideal de locuit sau inchiriat, cu gradinite si scoli aproape **29.000 €;** ☎0747.121.325/ 0728.406.982 adrian@ansambluri-noi.ro

59. **Berceni** metrou, dec.a, balcon, dec., et. 3/5, 39 mp, 2019, promotie la garsoniera cu camera mare si luminoasa, balcon, bucatarie si hol de decomandare generoase, baie 5,2 mp, se vinde complet finisata, totul nou si cu garantie. Pret pentru plata imediata. **36.950 €;** ☎0762.900.901

60. **Berceni** metrou, dec.a, balcon, credit bancar dec., et. 2/5, 38 mp, 2019, acces rapid la metrou Dimitrie Leonida, garsoniera dec.a, cu balcon, in bloc nou, lift, se vinde la cheie cu finisaje la alegere, totul nou si cu garantie. Accept si credit bancar, 15% avans. **37.900 €;** ☎0762.900.901

61. **Berceni** metrou, dec.a, debara, balcon dec., et. 1/5, 37 mp, 2019, investitie ideala in garsoniera spatioasa si luminoasa, dec.a, hol acces mare, bucatarie inchisa, debara, baie spatioasa, balcon generos, se vinde la cheie. Pret promotional la plata integrala. **36.900 €;** ☎0762.900.901

62. **Berceni,** dec., et. 2/3, 44 mp, 2018, Berceni, Carrefour Grand Arena, apartament tip studio, etaj intermediar, imobil nou cu lift, gresie, faianta, parchet, usi, termopan, centrala proprie, izolat termic, interfon. Plata prin credit! **38.000 €;** ☎0721.888.400/ 0733.374.103 ionel@sudrezidential.ro

63. **Berceni,** dec., et. 1/6, 40 mp, 2018, finisaje incluse in pret, la alegere,toate utilitatiile, apa, gaz, curent, canalizare, contorizate individual.Centrala terminca 24 kw+calorifere.COMISION 0%! **34.900 €;** ☎0735.222.575 cosmin.topai@zon-adesud.ro

64. **Berceni,** dec., et. 4/5, 36 mp, 2019, garsoniera se vinde bransata la toate utilitatile (energie electrica, apa, canal si gaze naturale), care sunt contorizate individual. Comision 0. **26.000 €;** ☎0735.222.575 cosmin.topai@zonadesud.ro

65. **Berceni,** dec., et. 1/4, 27 mp, 2012, Postalionului (in spate Sellgros), garsoniera, 1/4, constructie 2012, drum asfaltatat, geam la baie, mobilata si utilata, libera, centrala termica, sistem supraveghere, toate utilitatile. **23.500 €;** ☎0723.473.030 garoafa_maria@yahoo.com

66. **Berceni,** dec., et. 2/4, 22 mp, suprafata locuibila 22 mp, mare spatioasa, camera, baie, bucatarie, curata, g, f, t, libera, ej 2/4, fix 10 min metrou, cadastru, intabulare, exclusivitate agentie. **14.990 €;** ☎0720.039.035/ 0761.609.243 columbia.imobiliara@yahoo.com

67. **Berceni,** 2 camere, 44 mpu, 10 min metrou M2, et. 1/5, 44 mp, 2018, Berceni, 2 camere, 10 min metrou M2, Aparatorii Patriei, **37.500 €;** ☎0787.525.615 ciprian@tophome.ro

68. **Berceni,** 5min.metrou, piata, semistradal, an 2009 semidec., et. 6/9, 30 mp, 2009, ocazie unica, bloc mixt, foarte bine construit, solid, civilizat, parcare la subsol-contra cost, centrala de bloc, cheltuieli mici de intretinere, aer cond, acte la zi, acc credit, merita vazut, rugam seriozitate **37.900 €;** ☎0764.841.843/ 0740.687.595

69. **Berceni,** Aparatorii Patriei dec., et. 8/11, 35 mp, 2018, garsoniera dec.a, acces rapid metrou Aparatorii Patriei, ideal Investitie, se preda la cheie, ACTE GATA, mutare imediata, ACCEPTAM SI CREDIT PRIMA CASA **37.000 €;** ☎0725.957.934

70. **Berceni,** Aparatorii Patriei dec., et. 3/8, 37 mp, 2019, garsoniera dec.a, fix langa metrou, Ideal Investitie, se preda la cheie, se pot alege finisajele, 30 de spatii comerciale la parter, au incput rezervarile **44.000 €;** ☎0725.957.934

71. **Berceni,** aproape de metrou, accept credit dec., et. 1/5, 39 mp, 2019, garsoniera spatioasa, camera mare, bucatarie separata, inchisa, hol de decomandare generos, balcon cu acces din camera, se vinde finisata, cu totul nou si in garantie. Accept credit ipotecar. **37.000 €;** ☎0762.900.901

72. **Berceni,** Brancoveanu, Turnul Magurele, dec., et. 4/4, 36 mp, 2018, ocazie, garsoniera spatioasa Grand Arena se vinde complet finisata(gresie, faianta, parchet la alegere) si racordata la toate utilitatile. Bloc nou. Doar plata cash. Merita vazuta. **26.800 €;** ☎0730.888.286

73. **Berceni,** Dimitrie Leonida dec., et. parter/2, 35 mp, 2019, Garsoniera metrou Dimitrie Leonida bloc nou situata la parterul unui bloc cu regim de inaltime de P+2.Aceasta se vinde complet finisata si bransata. **33.000 €;** ☎0787.525.583 ionut@tophome.ro

74. **Berceni,** direct dezvoltator, dec., et. 1/3, 35 mp, 2016, garsoniera, dec.a, aproape mij. transport, vedere est, curte interioara, bucatarie inchisa, finisaje de lux, loc de parcare, bloc nou , se accepta toate formele de plata. **25.000 €;** ☎0749.122.233/ 0774.075.901

75. **Berceni,** Emil Racovita semidec., et. 7/9, 32 mp, 1970, garsoniera confort 1, semidec.a, suprafata 32 mp, renovata, etaj 7 /9, zona Emil Racovita, acces la mijloace de transport, metrou, mobilata, utilitata. **34.000 €;** ☎0721.907.221/ 0764.716.412

76. **Berceni,** garsoniera dec.a 39mp dec., et. 4/7, 39 mp, 2019, Garsoniera, ansamblu rezidential constructie noua 2019 in apropiere de metrou Dimitrie Leonida, Sos. Berceni, suprafata utila de 39 mp (living 18 mp, bucatarie 9 mp, baie 4 mp, terasa 5 mp). **35.500 €;** ☎0727.239.293/ 0721.827.390 monu.ady@gmail.com

77. **Berceni,** garsoniera, 30 mpu, 2 min metrou M2, dec., et. 1/3, 30 mp, 2018, Berceni, garsoniera 2 min metrou M2, Dimitrie Leonida, ideal investitie, **35.000 €;** ☎0787.525.615 ciprian@tophome.ro

78. **Berceni,** garsoniera, 35 mpu, 10 min metrou M2 dec., et. 1/5, 35 mp, 2019, Berceni, garsoniera 10 min metrou M2, Aparatorii Patriei, **31.000 €;** ☎0787.525.615 ciprian@tophome.ro

79. **Berceni,** Giurgiului, et. 1/4, 30 mp, 2012, gaze, centrala, balcon 6 m, imbunatatiri, agentie. **28.000 €;** ☎0761.526.532/ 0726.671.256

80. **Berceni,** Grand Arena mall, sector 4, dec., et. parter/4, 37 mp, 2019, vand ultima garsoniera intr-un ansamblu rezidential in construtie, predare luna Iunie 2019, bucatarie inchisa, geam la baie, finisaje la alegere, centrala proprie, pret promotional, comision 0%,merita vazuta **31.500 €;** ☎0726.375.629 cristian.mocanu@zon-adesud.ro

81. **Berceni,** Grand Arena, garsoniera mare, dec, dezv, dec., 36 mp, 2018, Ratb, garsoniera la vanzare, dec.a etaj intermediar, in finalizre,loc parcare,aproape scoli si gradinite.Ratb la 5 minute, zone comerciale, locuri de joaca, zona rezidentiala. **29.500 €;** ☎0774.075.901/ 0727.121.851 office@ansambluri-noi.ro

82. **Berceni,** Luica, dec., et. 2/3, 43 mp, 2019, Vand garsoniera mare,in bloc nou, ansamblu residential deosebit. Pozitie exceptionala-Berceni, cu acces usor catre toate zonele capitalei pe sos. Giurgiului cat si pe bd. Brancoveanu. Suprafata utila 43. **35.000 €;** ☎0722.338.342 mariuslazarescu03@gmail.com

83. **Berceni,** Lunca Barzesti, dec., et. 4/4, 40 mp, 1986, ID: 5387. Garsoniera se afla pe Strada Ionescu Florea in zona Piata Sudului, Lunca Barzesti. Este dec.a, et 4/4, 40 mp, an constructie 1986, fara imbunatatiri. Se accepta credit. **42.000 €;** ☎0729.842.974/ 0738.685.854

84. **Berceni,** metrou Aparatorii Patriei, negociabil semidec., et. 3/4, 40 mp, 2019, finalizare iulie. Berceni, metrou Aparatorii Patriei, garsoniera in bloc nou Eden Home, negociabil, predare la cheie direct dezvoltator, comision 0, finisaje calitate superioara P+4, cu lift **36.480 €;** ☎0722.204.952

85. **Berceni,** metrou, dec.a, balcon, bloc nou dec., et. 1/5, 37 mp, 2019, garsoniera foarte spatioasa, dec.a, hol de acces mare, bucatarie inchisa, generoasa, balcon practic, se vinde la cheie finisata cu materiale la alegere, ideala pentru investitie, pret la cash. **36.000 €;** ☎0762.900.901

86. **Berceni,** metrou, dec.a, balcon, debara dec., et. 1/5, 37 mp, 2019, garsoniera langa metrou Berceni, spatioasa, camere mari si luminoase, bucatarie inchisa, balcon, debara se vinde la cheie, complet finisata cu materiale la alegere. Pret la plata integrala, imediat. **35.055 €;** ☎0762.900.901

87. **Berceni,** Piata Resita, semidec., et. 4/5, 18 mp, 1978, gars. cf 3, gresie, faianta, parchet, termopan, um, libera, toate actele, bloc mansardat, **16.000 €;** ☎0731.136.698 carmen_alice82@yahoo.com

88. **Berceni,** sector 4, 10 min metrou Ap. Patriei, semidec., et. 1/3, 32 mp, 2018, 28000 eur, 32 mp, garsoniera dec.a dir.dezvoltator, situata pe etajul 1, 2 sau 3, aproape mij.transport, contact: Florin. **28.000 €;** ☎0720.002.332 florin@ansambluri-noi.ro

89. **Berceni,** sector 4, langa metrou dec., et. 1/4, 40 mp, 2018, garsoniera, dec.a, aproape mijloace transport si metrou, zona noua si civilizata, aproape parc, scoala, gradinita, supermarket, finisaje noi, usi interioare pinum, centrala de apartament. **35.000 €;**

90. **Berceni,** Secuilor, dec., et. 4/4, 40 mp, 1982, ID: 5346. Garsoniera se afla pe strada Secuilor, la 4 minute de metrou Piata Sudului, Mall Sun Plaza. Este dec.a, cu imbunatatiri, et 4/4, an constructie 1982, 40 mp. Se accepta credit. **48.500 €;** ☎0729.842.974/ 0738.685.854

91. **Berceni,** Selgros, Grand Arena, dec., et. 2/4, 34 mp, 2018, Smart Rezidential va propune spre achizitie o garsoniera cu finisaje de calitate, situata Imobil P+4. Finalizare mai 2019, **37.000 €;** ☎0732.581.538 andrei.smartrezidential@gmail.com

92. **Berceni,** Sos.Oltenitei, gars. moderna, 2 min ratb dec., et. 1/3, 35 mp, 2018, Garsoniera dec.a, finisaje de calitate, centrala proprie, usi pinum, totul nou, parcare, gaze, canalizare, apropae mijloace transport, zone comerciale, scoli si gradinite. **28.900 €;** ☎0727.121.851

93. **Berceni,** Soseaua Oltnitei, zona de Sud 1 min RATB dec., et. 1/3, 33 mp, 2018, Garsoniera noua finalizata, mutare imediata la 1 minut de RATB, parcare inclusa, magazine, scoli si gradinite in preajma, zona verde, linistita.Finisaje deosebite, centrala performanta, zone amenajate **29.500 €;** ☎0747.121.325/ 0728.406.982 adrian@ansambluri-noi.ro

94. **Berceni,** Spiru Haret 1 min. metrou si piata, semidec., et. parter/3, 28 mp, 2018, Aparatorii Patriei, c-tie nou, pozitie deosebita, piata, la cheie, finisaje lux, terasa, centrala proprie, gresie, faianta, parchet, usa metalica, termopan, contorizat individual, incalzire in pardoseala, doar plata cash. **30.000 €;** ☎0723.528.420

95. **Berceni,** str Ion Iriceanu-Kaufland gars cf 2 decom dec., et. 4/4, 21 mp, 1978, Berceni va oferim la I.R.A. Kaufland o gars cf 2 decom in s 21 mp, situata la etj 4/4, curata, libera si cu imbunatatiri. Pret 22500 euro, **22.500 €;** ☎0733.657.211 danyion67@yahoo.com

96. **Berceni,** Turnu Magurele, semidec., et. 2/9, 1969, ID: 5661. Garsoniera se afla pe strada Turnu Magurele la cateva minute de Mall Grand Arena. Etaj 2/9, 31 mp, semidec.a, an constructie 1969, cu imbunatatiri, vedere spate. Se accepta credit. **36.000 €;** ☎0729.842.974/ 0738.685.854

97. **Berceni,** zona de sud, dec., et. 2/5, 2018, apartament 2 camere, dec., se preda la cheie, finisaje la alegere, bransat la toate utilitatile, canalizare, birou dezvoltator, comision 0% **47.700 €;** ☎0725.957.934

98. **Berceni,** zona de Sud, dec., et. 3/3, 35 mp, 2018, vand garsoniera dec.a, imobil constructie noua, 4 min statie RATB, finalizata centrala termica proprie, comision 0%, direct proprietar. **39.000 €;** ☎0725.957.934

99. **Berceni-Prima** Casa-Avans 5%-dezvoltator dec., et. 1/3, 35 mp, 2019, garsoniera perfect dec.a -hol, living spatios, bucatarie inchisa, baie si balcon. in suprafata de 35 mp. Reduce la plata cash. Se accepta Prima Casa cu avans de 5%. posibilitate parcare **37.000 €;** ☎0786.207.692 costin.smartrezidential@gmail.com

100. **Bragadiru,** garsoniera mobilata utilata, dec., et. 2/3, 32 mp, 2015, va oferim spre vanzare garsoniera mobilata si utilata, situata in centrul orasului Bragadiru, la etajul 2/3. Imobilul este racordat la toate utilitatile, este renovata recent **31.000 €;** ☎0771.283.084 office@bragadiruresidenceexclusiv.ro

101. **Bragadiru,** Ilfov, str. Parcului, dec., et. parter/6, 36 mp, 2010, dec.a, finisata la cheie, libera, cadastru, intabulare. **25.900 €;** ☎0769.805.758

102. **Brancoveanu** semidec., et. parter/4, 17 mp, 1976, Gars cf. 3 sdec, p/4, fara imbunatatiri, cad si intb, libera; Radet, **17.500 €;** ☎0748.551.054/ 0761.446.979 silvia_eu2008@yahoo.com

103. **Brancoveanu** Budimex semidec., et. 2/4, 30 mp, 1978, ap 2 cam cf 3 etaj 2/4 gresie faianta parchet termopan um toate actele apa calda caldura radet gaze **29.500 €;** ☎0731.136.698 carmen_alice82@yahoo.com

104. **Brancoveanu** metrou, bloc mixt, 42 mp dec., et. 2/4, 42 mp, 1988, confort 1 sporit dec., 2/4, constructie 1988, bloc mixt, 42 mp,gresie, faianta, parchet, termopan, usa metalica, renovata, toate actele, accept credit. **49.500 €;** ☎0758.401.603/ 0758.728.332

105. **Brancoveanu** Turnu Magurele comision 0% dec.a dec., et. 1/3, 34 mp, 2019, garsoniera dec.a total, bucatarie inchisa, se preda la cheie, tva inclus accept credit. **37.000 €;** ☎0762.861.186 smartrezidential@yahoo.com

106. **Brancoveanu,** dec., et. 1/4, 31 mp, 2018, Brancoveanu, garsoniera finisaje de lux, spatioasa si luminoasa, cu o suprafata utila totala de 31 mp, aflata intr-un bloc nou cu regim mic de inaltime, P+4 etaje, cu lift **37.000 €;** ☎0737.500.377 mihai.nastase@zonadesud.ro

107. **Brancoveanu,** Baltita, et. 2/4, 42 mp, vand gars. cf. 1 sporit, zona foarte buna, merita vazuta, **43.000 €;** ☎0765.480.146

108. **Brancoveanu,** Grand Arena Mall, dec., et. 4/5, 36 mp, 2019, garsoniera 36 mp, direct dezvoltator, merita vazuta **26.500 €;** ☎0737.500.381 andrei.niculescu@zonadesud.ro

109. **Brancoveanu,** metrou, vedere parc, bloc nou dec., et. 1/3, 43 mp, 2018, garsoniera, dec.a, finisaje de lux, totul nou, centrala termica, calorifere otel, locuri de parcare in fata blocului, tamplarie pvc, acces foarte rapid la metrou, pretabil locuit sau birou. **49.000 €;** ☎0749.122.233/ 0747.121.325

110. **Brancoveanu,** Secuilor, dec., et. 2/4, 42 mp, 1987, garsoniera dec.a, bloc mixt, etaj 2-4, gresie, faianta, parchet, termopan, an constructie 1987, foarte aproape de metrou Brancoveanu. **49.500 €;** ☎0720.302.537 traian.ciubuc@gmail.com

111. **Brancoveanu,** Turnu Magurele semidec., et. 1/4, 31 mp, 2019, Ideal investitie! Garsoniera 31 mp, finisaje de lux, racordata la toate utilitatile sectorului 4.constructie beton+ caramida porotherm (inclusiv peretii interiori). Comision 0%. Direct dezvoltator. **39.500 €;** ☎0722.204.951 bogdan.tomegea@zonadesud.ro

112. **Brosteni,** Buzau dec., et. 2/4, 28 mp, 1985, ofer spre vanzare garsoniera situata la etajul 2, in zona Brosteni in apropiere de Colegiul Universitar. Imobilul prezinta imbunat

Imobiliare vânzări GARSONIERE

185. **Drumul** Taberei semidec., et. parter/10, 30 mp, 1975, Favorit, bloc stradal, vedere stradala, pretabila pentru firma, parter, confort 1, neamenajata, libera, toate actele, se acc. credit, accès rapid la mijloacele de transport, metrou **38.500 €;** ☎0784.883.137

186. **Drumul** Taberei semidec., et. 8/10, 33 mp, 1983, garsoniera cf. 1, etaj 8/10, an 1982, balcon inchis in termopan, usa metalica, gresie, faianta, parchet, termopane, mobilata si utilata, renovata recent 2018 Libera acte pregatite pentru vanzare. **38.900 €;** ☎0732.624.689

187. **Drumul** Taberei dec., et. 4/11, 35 mp, 2019, garsoniera de tip B in complex Plaza Residence. Faza 2. Unitatile se predau semifinisate. **42.100 €;** ☎0738.713.282/ 0738.713.283 office@plazaresidence.ro

188. **Drumul** Taberei dec., et. 3/11, 2019, garsoniera tip C in complex Plaza Residence Faza 2. Unitatile se predau semifinisate. Termen de finalizare octombrie 2019; **46.400 €;** ☎0738.713.282/ 0738.713.283 office@plazaresidence.ro

189. **Drumul** Taberei semidec., et. parter/9, 31 mp, 1965, Posta Moghioros, vand garsoniera renovata, suprafata 31 mp renovat recent cu imbunatatiri, parchet, gresie, faianta, termopan, usa metalica, mobilat si utilat, frigider, aragaz, aproape de parc, piata. **37.499 €;** ☎0747.140.370

190. **Drumul** Taberei dec., et. 4/4, 33 mp, 1976, Proprietar vand garsoniera etajul 4/4 libera exclus agentii **36.000 €;** ☎0765.441.327

191. **Drumul** Taberei - Avangarde, et. 3/4, 2013, centrala, parchet, termopan, mobilata, **31.800 €;** ☎0724.321.698

192. **Drumul** Taberei - Bvd. 1 Mai (Compozitorilor) semidec., et. 8/10, 1982, garsoniera cf 1, etaj 8/10, an 1982, balcon inchis in termopan, usa metalica, gresie, faianta, parchet, termopane, mobilata si utilata, renovata recent 2018 Libera acte pregatite pentru vanzare, **38.900 €;** ☎0732.624.689

193. **Drumul** Taberei - garsoniera cu curte proprie 25mp dec., et. parter/2, 42 mp, 2017, Garsoniera dec.a, etaj p/2 - curte proprie cu acte, toate utilitatile, incalzire in pardoseala, baie complet utilata si mobilata, centrala proprie prin condesare, loc de parcare. **52.000 €;** ☎0732.624.689

194. **Drumul** Taberei - Prelungirea Ghencea - comision 0% dec., et. parter/10, 42 mp, 2017, garsoniera de 42mp, dec.a, bloc 2017, camera 20mp, bucatarie 9,5mp foarte bine pozitionata, langa statia de ratb si alte magazine. Se preda cu toate finisajele inclusem centrala termica etc. **40.000 €;** ☎0725.885.866/ 0725.885.844 office@westimob.ro

195. **Drumul** Taberei Auchan dec., et. parter/4, 33 mp, 1978, proprietar vand garsoniera confort I, renovata în 2017, **42.500 €;** ☎0733.382.371

196. **Drumul** Taberei Favorit, semidec., 32 mp, 1970, Drumul Taberei, Favorit, vanzare garsoniera, imbunatatita, g, f, t, um, ins. schimbata, etaj 5/9, situata în apropiere piata Moghioros, viitor metrou Favorit, pozitie foarte buna **39.500 €;** ☎0799.455.788

197. **Drumul** Taberei Materna dec., et. 3/4, 36 mp, 1978, garsoniera, mobilata si utilata, aer conditionat, etaj 3, fara balcon, **44.500 €;** ☎0737.893.368

198. **Drumul** Taberei, dec., et. parter/4, 35 mp, 1980, Auchan, Brd, cf 1 dec. parter/4 bloc mixt gresie faianta parchet termopan instalatii sanitare noi si electrice ctie 1980, **42.500 €;** ☎0786.325.401

199. **Drumul** Taberei, semidec., et. 9/10, 31 mp, 1980, Bld. Timisoara, semidec, cf I, etaj 9 din 10, semimobilata, aer conditionat, renovata, curata, ideal investitie, apropiere mijloace de transport, acte **39.000 €;** ☎0723.118.758/ 0723.118.760 stentorintermed@yahoo.com

200. **Drumul** Taberei, dec., et. 3/11, 39 mp, 2019, garsoniera de tip C in complex Plaza Residence Faza 2. Unitatile se predau semifinisate, termenul de finalizare este in octombrie 2019 **46.400 €;** ☎0738.713.282/ 0738.713.283 office@plazaresidence.ro

201. **Drumul** Taberei, semidec., et. 6/10, 31 mp, 1970, Mall Plaza, semidec., etaj 6 din 10, cf. 1, curata, aer conditionat, bloc reabilitat termic, ideal investitie, apropiere mijloace de transport, acte **42.500 €;** ☎0723.118.758/ 0723.118.760 stentorintermed@yahoo.com

202. **Drumul** Taberei, semidec., et. 7/10, 1970, Mall Plaza, semidec., etaj 7 din 10, mobilata si utilata, curata, renovata, aer conditionat, bloc reabilitat termic, ideal investitie, apropiere mijloace de transport, acte, **46.500 €;** ☎0723.118.758/ 0723.118.760 stentorintermed@yahoo.com

203. **Drumul** Taberei, semidec., et. 7/9, 33 mp, 1974, Valea Prahovei, Billa cf 1, semidec. etaj 7/9 fara amenajari curata libera, 2 lifturi, acte, acc credit, **36.000 €;** ☎0786.325.401

204. **Drumul** Taberei, 1 Mai, semidec., et. 7/9, 32 mp, 1972, 7/9, renovata, totul nou, libera, bloc caramida, 2 lifturi, stradal, ideeal investitie. **43.000 €;** ☎+40769470920 maramarincescu@yahoo.com

205. **Drumul** Taberei, 1 Mai, Compozitorilor, semidec., et. 10/10, 33 mp, 1978, cf 1, semidec., etaj 10/10, contorizat, usa metalica, termopan, aer /cond, geam bucatarie exterior, 2 lifturi, ctie 1978, acc credit. **33.500 €;** ☎0786.325.401

206. **Drumul** Taberei, 1 Mai, Compozitorilor, semidec., et. 2/10, 32 mp, 1973, Garsoniera cf 1 semidec., et 2/10 , 2 lifturi , mobilata utilata, lux, renovata complet, totul nou. **46.500 €;** ☎0773.929.072

207. **Drumul** Taberei, 1 Mai, Compozitorilor, semidec., et. 7/10, 32 mp, 1973, garsoniera cf. 1, semidec., et. 7/9, bloc stradal, fara imbunatatiri, 32 mp, 2 lifturi, apropiere Hanul Drumetului, linie 41. Agentie **38.900 €;** ☎0773.929.072

208. **Drumul** Taberei, 1 Mai, Hanul Drumetului, semidec., et. 2/9, 31 mp, garsoniera, bloc 2 lifturi, confort 1 , semidec.a, etaj 2/9, 31 mp, renovata 2019, gresie, faianta, parchet, termopan, usa metalica, mobilata si utilata complet nou, cadastru, intabulare **46.800 €;** ☎0730.556.914 ionnedea.khc@gmail.com

209. **Drumul** Taberei, 2 camere, pret de garsoniera dec., et. 10/10, 52 mp, 1974, Apartament 2 camere circular, 52 mp, et 10/10, curat, fara probleme cu terasa, termopan, usa metalica, gresie, faianta, parchet, toate actele. **42.000 €;** ☎0773.929.072

210. **Drumul** Taberei, B-dul Timisoara, bloc mixt, dec., et. 4/4, 33 mp, 1976, ofer spre vanzare gars decoamndata, fara inbunatatiri, acte la zi. **33.500 €;** ☎0751.427.385

211. **Drumul** Taberei, Bd. 1 Mai (Compozitorilor) semidec., et. 8/10, 32 mp, 1974, Garsoniera semidec.a, etaj 8/10, 32mp, an 1974, renovata total, gresie, faianta, parchet, usi interior, usa metalica, termopane, instalatia sanitara si electrica schimbate - 2018. **43.000 €;** ☎0732.624.689

212. **Drumul** Taberei, bd. 1Mai, semidec., et. 5/9, 32 mp, 1974, cf. 1, renovat recent, se vinde mobilata utilata complet, toate actele, **44.000 €;** ☎0773.929.072

213. **Drumul** Taberei, bloc stradal, semidec., et. 9/10, 28 mp, 1982, va oferim spre vanzare garsoniera cocheta confort 1, bloc mixt, renovata in totalitate, cu finisaje de calitate superioara, bloc constructie 1982, toate actele la zi, cadastru, intabulare, luminoasa, merita vazuta, **39.000 €;** ☎0769.179.338/ 0733.647.899 avantageimobiliare@gmail.com

214. **Drumul** Taberei, Brancusi, Valea Doftanei et. 2/9, 46 mp, 2019, garsoniera dec.a in ansamblul Atlas Residence, Drumul Taberei, localizat in Bdul Timisoara 101T cu un regim de inaltime s+p+5e+9e, **45.500 €;** ☎0767.708.916/ 0724.492.144 alexandra@atlas-residence.ro

215. **Drumul** Taberei, Cartier Brancusi dec., et. 5/5, 36 mp, 2019, Garsoniera 36.12 mp util, Drumul Taberei, Valea Oltului, **36.000 €;** ☎0724.492.144/ 0767.708.916 oana@atlas-residence.ro

216. **Drumul** Taberei, Cartier Brancusi, Valea Oltului semidec., et. demisol/4, 35 mp, 2009, garsoniera dubla transformata in apartament cu 2 camere, bucatarie deschisa in living, bloc nou, demisol cu caracteristici de parter, luminoasa; **33.800 €;** ☎0731.444.888 sorina@regency-imobiliare.ro

217. **Drumul** Taberei, Compozitorilor, semidec., et. 4/10, 33 mp, 1983, Drumul Taberei, Compozitorilor, garsoniera, confort 1/semidec.a, etaj 4/10, bloc 1982, libera, intabulata, gresie, faianta, parchet, termopan, st 33 mp. **42.000 €;** ☎0731.144.152

218. **Drumul** Taberei, Compozitorilor, particular stradal semidec., et. 8/9, 32 mp, 1974, particular Drumul Taberei stradal Compozitorilor Nufarul, bloc reabilitat, liber, finisaje 2019, gresie faianta, termopan, parchet, usa metalica, accept credit prima casa, ipotecar **43.000 €;** ☎0733.494.655

219. **Drumul** Taberei, Ghencea, semidec., et. 9/10, 27 mp, 1984, Drumul Taberei, Ghencea, confort 1, semidec., etaj 9/10, 27 mp., gresie, faianta, parchet, termopane, usa metalica, aer conditionat, renovata recent,bloc mixt, constructie 1984, libera, acte, neg. **39.000 €;** ☎0728.874.507 costinviziru.khc@gmail.com

220. **Drumul** Taberei, Ghencea, Compozitorilor garsoniera semidec., et. 9, 32 mp, 1974, **35.800 €;** ☎0720.888.021 cosmin.vasilache@procapital.ro

221. **Drumul** Taberei, Kaufland, Cuminteniа Pamantului dec., et. 4/9, 2019, garsoniera cocheta de 38,90 mpu, orientare cardinala S-E, situata la etajul, in ansamblul Atlas Residence Drumul Taberei, localizat in Bdul Timisoara 101T cu un regim de inaltime S+P+5E+9E, **37.600 €;** ☎0767.708.916 alexandra@atlas-residence.ro

222. **Drumul** Taberei, metrou Valea Ialomitei, dec., et. 6/6, 36 mp, 2018, parc Brancusi, bloc nou scara 2 in cartierul ANL Brancusi Drumul Taberei, la 3 min. de metrou Valea Ialomitei, langa Parcul Brancusi. Proiectul nostru iti ofera toate avantajele unui sti de viata linistit, **33.900 €;** ☎0765.416.461 office@drumultaberei-brancusi.ro

223. **Drumul** Taberei, Militari garsoniera dec., et. 9/11, 36 mp, 2018, Militari Plaza vis a vis, an 2018, et. 9, conf. sporit lux, dec., bucat. mobilata nou, plita cuptor, masina automata, centrala termica, ultramoderna, bloc mixt, 2 lifturi, 36 mp, libera metrou, acces Drumul Taberei, **54.000 €;** ☎0724.262.436 gfirut@yahoo.com

224. **Drumul** Taberei, Parc Moghioros, semidec., et. 2/9, 31 mp, 1970, 1 Mai (fost Compozitorilor) confort 1, semidec., totul nou, amenajata, mobilata, utilata, acces facil mijloace de transport, Kaufland, Auchan, Piata Moghioros. **46.000 €;** ☎0733.089.030

225. **Drumul** Taberei, Piata Moghioros, semidec., et. 5/10, 21 mp, acte zi, intretinere foarte mica, usa metalica, termopan, zona cu multa verdeata, se poate vinde mobilata, **27.500 €;** ☎0787.763.997

226. **Drumul** Taberei, Piata Moghioros, semidec., et. parter/10, 32 mp, 1974, garsoniera cf 1 semidec., bloc garsoniere, 2 lifturi, bloc impecabil, toate actele, apropiere piata, mijloace de transport, viitoare gura de metrou. Agentie **39.900 €;** ☎0773.929.072

227. **Drumul** Taberei, Plaza Mall, dec., et. parter/4, 30 mp, 1983, Drumul Taberei Mall, garsoniera, confort 1, dec., parter/4, bloc 1983, st 30 mp, termopan, libera, vedere fata **37.500 €;** ☎0731.144.152

228. **Drumul** Taberei, Plaza Romania dec., et. 9/11, 36 mp, 2018, Proprietar, vand garsoniera deosebita in bloc nou, 2018, situata in complexul Plaza Residence, et. 9/11, apropie de toate obiectivele de interes din zona: Plaza Romania, Afi Cotroceni, Cora Lujerului. **54.000 €;** ☎0763.686.478 munteanu_dn@yahoo.com

229. **Drumul** Taberei, Prelungirea Ghencea dec., et. parter/9, 42 mp, 2016, bloc stradal, la cca 700 m de Valea Oltului, garsoniere cu suprafa?a 42 mp, situate la parter/9, bloc locuit in totalitate, finisaje superioare, mijloace de transport in fata blocului **40.000 €;** ☎0722.437.655 confortghencea@yahoo.com

230. **Drumul** Taberei, Raul Doamnei, loc parcare inclus dec., et. parter/3, 40 mp, 2018, garsoniera cf. 1 dec., parter/3, curte 33 mp (in proprietate), loc de parcare, finisaje de calitate, incalzire in pardoseala, libera, se accepta credit, 3 minute vitoare gura de metrou **51.000 €;** ☎0773.929.072 mirceaefs@gmail.com

231. **Drumul** Taberei, Romancierilor, dec., et. parter/4, 36 mp, 1970, garsoniera conf. 2, imbunatatiri partiale, nu are balcon, gaze naturale la butelie, nu accepta credit bancar, nu negociaza pretul, loc de parcare, comision agentie, plata numerar, actele ok, **28.500 €;** ☎0723.351.895/ 0745.351.895 tinaparaschiv@yahoo.com

232. **Drumul** Taberei, Valea Ialomitei, dec., et. 4/4, 33 mp, 1975, confort 1, dec.a, bloc mixt, etajul 4 , fara probleme cu terasa, mobilata, utilata, zona Frigocom, termopan, gresie, faianta, parchet, usa metalica, libera. **35.500 €;** ☎0722.525.060 gabriel-manole1@yahoo.com

233. **Drumul** Taberei, Valea Oltului, Brancusi, sector 6 semidec., et. parter/9, 49 mp, 2019, garsoniera cu terasa disponibila in ansamblu rezidential nou situat in zona de vest, cartier Brancusi, suprafata utila 32.87 mp + terasa 16.50 mp, pret 47500 euro-TVA 5% inclus, **47.500 €;** ☎0724.492.144/ 0767.708.916 oana@atlas-residence.ro

234. **Drumul** Taberei, Valea Oltului, Brancusi, sector 6 dec., et. 3/9, 49 mp, 2019, garsoniera dec.a, etaj 3 din 9, suprafata 49.89 mp utili, bloc nou, Cartier Brancusi, Valea Oltului, predare vara 2019, pret: 48000 euro TVA 5% inclus. Comision 0, **48.000 €;** ☎0724.492.144/ 0767.708.916 oana@atlas-residence.ro

235. **Drumul** Taberei, Valea Oltului, Brancusi, sector 6 dec., et. 7/8, 35 mp, 2018, Persoana fizica vand garsoniera 35 mp mutare imediata Cartier Brancusi, Drumul Taberei, sector 6, etaj 7 din 8, 50 m de capatul autobuzului 168, **39.500 €;** ☎0721.686.970 oanamonyka@yahoo.com

236. **Drumul** Taberei, Valea Oltului, sector 6 dec., et. 3/9, 45 mp, 2019, garsoniera 46 mp utili, dec.a, bloc nou ansamblu ANL Brancusi- Valea Oltului. Termen finalizare: octombrie 2019, **45.500 €;** ☎0724.492.144/ 0767.708.916 oana@atlas-residence.ro

237. **Elev** Stefanescu, Iancului, semidec., et. 3/10, 31 mp, 1980, garsoniera, 31 mp, semidec.a, bloc 1980, etaj 3/10, renovata recent, totul nou, balcon open space cu camera, termopan, gresie, faianta, parchet, vedere stradala, toate actele la zi **49.900 €;** ☎0739.674.648 certificat@mauwis.ro

238. **Emil** Racovita, garsoniera lux, dec., et. parter/4, 35 mp, 2018, mutare imediata, 7 min. metrou, contorizare individuala, bransat la utilitatile orasului, termopan 7 camere cu geam Tripan, poze reale din locatie, accept credit, **44.000 €;** ☎0786.207.692 smartrezidential@yahoo.com

239. **Eroii** Revolutiei, garsoniera 7 minute de metrou, dec., et. parter/3, 32 mp, 2018, bloc finalizat, garsoniera 7 minute de metrou Eroii Revolutiei, bloc nou finalizat, mutare rapida, toate actele la zi, se accepta credit, posibilitate loc de parcare, finisaje incluse, centrala termica proprie. **43.900 €;** ☎0735.066.066 cocoselrazvan@gmail.com

240. **Eroii** Revolutiei, Sos. Giurgiului, piata Progresul semidec., et. 8/9, 30 mp, 1968, Piata Progresul, garsoniera confort 1 semidec., etaj 8/9, suprafata 30 mp cu balcon , bloc an 1968, bloc cu 2 lifturi, termopan, parchet, gresie, faianta, usa metalica, 1 aparat de aer conditionat, libera. **31.500 €;** ☎0721.262.173 ion.cdumitru@yahoo.com

241. **Ferentari,** Aleea Livezilor, 20 mp, 1980, vand gars. cf. 3, cu balcon, izolatie, tevi schimbate, gresie, faianta, termopan, usa metalica, scara linistita, neg., **11.500 €;** ☎0761.920.053

242. **Ferentari,** Iacob Andrei, gars. cf. 3, parater, balcon, gaze, centrala, bloc reabilitat, **15.000 €;** ☎0725.631.728

243. **Fundeni** dec., et. 1/4, 35 mp, 2008, Vand garsoniera cf 1 dec., etaj 1/4, constructie 2008, suprafata de 35 mp, renovata, curata, mobilata, utilata, centrala termica,.cad+int, zona Fundeni spital; **36.000 €;** ☎0729.891.326 viovis20@yahoo.com

244. **Fundeni,** et. 2/4, 41 mp, 2018, complex rezidential, Dobroesti - str. Stejarului, 6 blocuri, garsoniere, ap 2 si 3 camere), p+4, lift, parc 5000mp, parcare, loc de joaca, termen de finalizare incepand cu septembrie 2018, **35.000 €;** ☎0724.377.294/ 0722.150.440 damairconstruct@yahoo.com

245. **Fundeni,** Colentina, Pantelimon dec., et. 4/5, 35 mp, 2019, Bloc nou 2019, garsoniera spatioasa, bucatarie inchisa 9mp, balcon, imobil dotat cu lift, finisaje la alegere, contorizare separata, strada asfaltata sector 2, Dezvoltator, ultima unitate, comision 0% **35.850 €;** ☎0771.238.843 info@neofort_biz.ro

246. **Fundeni,** Ilfov, dec., et. parter/3, 42 mp, 2016, particular, vand garsoniera spatioasa, dec.a, zona Fundeni-Dobroesti, situata la parter, bloc constructie noua, mobilata si utilata modern. **45.000 €;** ☎0722.368.321

247. **Fundeni,** spitalul Oncologic, et. 1/4, 41 mp, 2018, complex de 6 blocuri, p+4, garsoniere si apartamente cu 2,3 camere, finisaje la alegere incluse, loc de parcare, parc 5000 mp, loc de joaca, finalizare incepand cu septembrie 2018, TVA 5% inclus, **35.000 €;** ☎0724.377.294/ 0722.150.440 damairconstruct@yahoo.com

248. **Fundeni,** str Aleea Argedava, dec., et. 1/5, 43 mp, 2018, garsoniera se afla aproape de lac, intr-o zona linistita unde beneficiem de verdeata si panorama frumoasa, este situata la 5 min de spitalul Fundeni,foarte aproape de mijlcul de transport in comun. **41.500 €;** ☎0721.158.458 al_rawi67@yahoo.com

249. **Garsoniera** gata, 10 min. metrou Piata Sudului dec., et. parter/6, 50 mp, 2014, garsoniera este pozitionata la capatul tramvaiului 11, 50 mp, parter. Mutarea in maxim 2 luni. Echipata cu g, f, p, t, um, mobila de bucatarie, baie complet utilata. Se accepta si credit **51.000 €;** ☎0737.500.384 zina.epure@zonadesud.ro

250. **GARSONIERA** GHENCEA / IDEAL INVESTITIE / RENOVATA / PARCARE A.D.P. semidec., et. parter/10, 31.21 mp, 1979, **33.900 €;** ☎0720.714.919 razvan.dumitrescu@catoma.ro

251. **Garsoniera** ideal pentru investitie, comision 0 dec., et. 4/4, 15 mp, 2018, Garsoniera finalizata, ideala pentru investitie. Situata intr-un imobil la 5 minute de metrou 1 Decembrie 1918. Reprezentant vanzari! Comision 0! **19.900 €;** ☎0736.380.187/ 0725.597.221 constantin.s@star-construct.ro

252. **Garsoniera** Militari, Iuliu Maniu, metrou Pacii, bloc mixt 1979, libera, semidec., et. 6/10, 33 mp, **37.500 €;** ☎0725.540.400 vlad@vladtrimbitasu.ro

253. **Garsoniera** Rahova P. Ispirescu) - pt investie semidec., et. 7/10, 30 mp, 1986, Garsoniera de 1 camere, situat la etajul 7 construit in anul 1986 in zona Rahova Ideal investitie ! **27.900 €;** ☎0734.084.784

254. **Garsoniera** ultracentrala, Calea Victoriei, CCA, centrul istoric, dec., et. 4/12, 33 mp, **49.900 €;** ☎0745.695.511 robert@robertgagos.ro

255. **Garsoniera,** bloc nou, complet dec.a dec., et. parter/parter, 33 mp, 2018, beneficiaza de oferta noastra promotionala valabila doar luna aceasta! Apartament disponibil doar la parter. Noi, cei de la Oxy Residence iti oferim in mod gratuit consultanta financiara; **28.900 €;** ☎0737.282.225/ 0771.225.027 vanzari@oxyresidence.ro

256. **Garsoniera,** metrou Aparatori Patriei, dec., et. 1/5, 33 mp, 2019, garsoniera face parte dintr-un ansamblu rezidential nou, aflat in imediata vecinatate a statiei de metrou Aparatori Patriei.Garsoniera se vinde la cheie, cu toate dotarile necesare. Comision 0. **28.500 €;** ☎0787.525.647/ 0787.525.647 iosif@tophome.ro

257. **Ghencea** hanul Drumetului semidec., et. 4/10, 31 mp, 1982, garsoniera, confort 1, in bloc construit in 1983, 2 lifturi, semidec.a, etaj 4/10, 31 mp, gresie complet, faianta, termopan, usa metalica, aer conditionat, cadastru, intabulare. **42.000 €;** ☎0730.556.914 ionnedea.khc@gmail.com

258. **Ghencea,** Valea Oltului, promotie finisaje marmura comision 0% semidec., et. 3/3, 42 mp, **35.000 €;** ☎0725.540.400 vlad@vladtrimbitasu.ro

259. **Ghica** Tei, Facultatea Constructii, dec., et. 6/10, 1986, 2 lifturi, totul nou, renovata complet, mobilata si utilata, instalatia electrica si sanitara noi, calorifere noi, usi noi. Are cadastru, intabulare, certificat energetic si este libera, **58.000 €;** ☎0722.449.500 comodimobiliare@yahoo.com

260. **Giulesti,** semidec., et. 2/3, 33 mp, 2011, garsoniera Giulesti complet mobilata si utilata. **31.000 €;** ☎0771.704.535 cristinaduta691@yahoo.ro

261. **Giulesti,** garsoniera in bloc nou dec., et. 5/5, 31 mp, 2019, Giulesti-garsoniera in bloc nou, lift, termopan, blocul a fost construit cu materiale de calitate, intrare stradala, aproape de mijloacele de transport, an constructie 2019, avem si ap de 2 si 3 camere. **33.999 €;** ☎0747.821.353

262. **Giurgiului,** dec., et. 1/4, 30 mp, 1978, garsoniera conf 1 dec.a balcon centrala termica gresie faianta parchet termopan 29500 euro cad intabulare. **29.500 €;** ☎0723.389.967

263. **Giurgiului,** Luica dec., et. 4/4, 30 mp, 1982, Strada Orastie garsoniera confort 1 dec.a 30 mp cu balcon logie extins in bucatarie, renovata recent gresie, faianta parchet, termopan, usi noi, usa metal, instalatii si obiecte sanitare noi **26.500 €;** ☎0765.919.109

264. **Giurgiului,** Luica, et. 2/4, 22 mp, mare, 22 mp, incalzire radet, apa calda si rece, bloc civilizat, cadastru, intabulare, energetic, agnetie usor negociabil. **24.900 €;** ☎0720.039.035/ 0761.609.243 columbia.imobiliara@yahoo.com

265. **Gorjului** semidec., et. parter/8, 39 mp, 2013, Procapital Development va ofera spre vanzare: garsoniera moderna situata la parterul unui imobil cu 8 etaje + mansarda, finalizat in anul 2013 si are o suprafata de 39mp. Metrou Gorjului; **39.000 €;** ☎0720.888.023 dobre.costin@procapitald.ro

266. **Grand** Arena Mall, dec., et. parter/5, 41 mp, 2019, garsoniera 41 mp Brancoveanu, 0% comision, merita vazuta, **30.500 €;** ☎0737.500.381 andrei.niculescu@zonadesud.ro

267. **Grand** Arena mall, Metalurgiei, garsoniera, dec., et. 3/4, 2019, garsoniera face parte dintr-un ansamblu rezidential nou. Garsoniera se vinde la cheie, cu toate dotarile necesare. Comision 0. **30.000 €;** ☎0787.525.647/ 0787.525.647 iosif@tophome.ro

268. **Grand** Arena, Berceni, dec., et. 1/4, 45 mp, 2012, garsoniera foarte spatioasa în apropiere de marile centre comerciale, Carrefour Grand Arena, Selgros Berceni, Lidl, Auchan, Metro, Hornbach. **39.500 €;** ☎0723.581.708 Transport.cosmin@yahoo.com

269. **Grand** Arena, in spate, ideal achizitie dec., et. parter/4, 41 mp, 2019, dec.a cu o suprafata de 41 mp, pozitionata pe parter, termen de mutare toamna 2019, se preda complet finisata si utilata cu posibilitatea alegerii finisajelor. Se vinde doar la cash **30.300 €;** ☎0737.500.384 zina.epure@zonadesud.ro

270. **Grivitei,** intersectie Turda, dec., et. 4/8, 30 mp, 1960, vanzare garsoniera cf 1, renovata, tot interiorul a fost refacut in urma cu cativa ani: instalatii electrice cu panou cu sigurante automate, pereti placati cu rigips, gresie, faianta, termopan, **39.000 €;** ☎0728.330.208 tentantimobiliare@yahoo.com

271. **Grozavesti,** Crangasi, Cotroceni, Politehnica dec., et. 4/9, 37 mp, 2019, Ranetti Residence, direct dezvoltator, garsoniera dec. 37 mp util, finalizare septembrie 2019, langa Universitatea Politehnica Bucuresti, 350 m de metrou Grozavesti si Pasaj Grozavesti, nu agentie. **48.000 €;** ☎0739.334.448 office@ranettiresidence.ro

272. **Grozavesti,** Lacul Morii, Crangasi, dec., et. 1/11, 48 mp, 2020, Dambovita10.ro ansamblu rezidential la cateva minute mers pe jos de metrou Petrache Poenaru. Garsoniera cu suprafata 48 mpc (43 mpu), dec.a, bucatarie inchisa + TVA **52.884 €;** ☎0733.338.647/ 0730.177.245 contact@dambovita10.ro

273. **Iacob** Andrei nr. 31, 17 mp, 1958, garsoniera cf. 3; ☎0770.115.974

274. **Iancului** dec., et. 6/10, 41 mp, 1980, garsoniera Iancului, 41 mp, 1980, etaj 6/10, 10 minute de mers de metrou, cadastru, intabulare, libera **46.500 €;** ☎0749.131.838

275. **Iancului** metrou semidec., et. 6/10, 1982, Iancului metrou, Elev Stefanescu, etaj 6/10, bloc monolit, 2 lifturi pe scara, necesita renovare, apropiere de metrou 7 minute libera, cadastru, intabulare, ideala investitie, merita vazuta. **38.000 €;** ☎0743.274.565/ 0756.116.070

276. **Iancului** Obor Ferdinand (Iulia Hasdeu) semidec., et. 6/10, 33 mp, 1974, 6/10, semidec.a, in bloc de garsoniere reabilitat termic. Fara alte imbunatatiri in afara de ferestre cu geam termopan. Cadastru, intabulare, certificat de eficienta energetica, doar cash!!! **35.995 €;** ☎0723.335.995

277. **Iancului,** Avrig, Elev Stefanescu, gars et 3 de la usc semidec., et. 3/10, 32 mp, 1980, garsoniera super amenajata si modernizata, cu materiale de cea mai buna calitate, totul nou doar te muti. **49.000 €;** ☎0771.791.542

278. **Iancului,** Elev Stefanescu, dec., et. 5/10, 31 mp, 1981, garsoniera confort 1, situata la etajul 5/10, are o suprafata de 31 mp. bloc constructie 1981, cadastru si intabulare, scara civilizata, bloc mixt, **46.900 €;** ☎0731.144.159/ 021.231.23.18

279. **Iancului,** metrou, bl. 1980, totul nou, semidec., et. 3/10, 32 mp, 1980, semidec.a, finisaje superioare, instalatii schimbate, renovata recent, termopan, gresie, faianta, parchet, acte la zi, 3 minute metrou Iancului, Vatra Luminoasa, Obor, piata, parc, libera. Ideal investitie **48.000 €;** ☎0768.198.235

280. **Iancului,** Metrou, Excelenta alegere! semidec., et. 3/8, 32 mp, 1980, Iancului, garsoniera renovata de proprietar pentru proprietar, totul de calitate, instalatii pe cupru, usa metalica f buna, vedere pe fata spatiu verde. Urgent. Sunati acum. Se poate vedea oricand. **49.000 €;** ☎0770.810.694 agentie13@mauwis.ro

281. **Iancului,** Obor, semidec., et. 10/11, 33 mp, 1970, Iancului 2 minute de metrou, propunem spre vanzare o garsoniera de 33 mp, etj 10/11, mobilata/utilata complet, ideala pentru investitie inchiriere randament bun 270 euro, termopan aer conditional. **41.500 €;** ☎0722.542.692 pavimobiliare@yahoo.com

282. **Iancului,** Pantelimon, Cimitirul Armenesc, semidec., et. 5/10, 32 mp, 1982, 5/10, bloc monolit, renovata in totalitate gresie faianta parchet termopane, zugravita, libera intrare stradala vedere fata, scara curata civilizata cadastru intabulare libera merita vazuta. **40.000 €;** ☎0743.274.565/ 0743.274.565

283. **Ilfov,** Chiajna, Militari Residence, 39 mp, 2018, proprietar, vand garsoniera mobilata, utilata, **35.000 €;** ☎0744.820.939

284. **Inginerilor** Tei, Facultatea de Constructii, dec., et. 10/10, 40 mp, 1986, Garsoniera, proprietar, libera, dec.a, 10/10, utilata: aragaz, frigider, masina de spalat, tv, gresie, faianta, usa metalica, interfon, termopan, aer cond., exclus agentii imobiliare **45.000 €;** ☎0726.273.932 caiusdiduless-cu@yahoo.com

285. **Investitie** metrou Lujerului si Plaza Mall semidec., et. 1/10, 29 mp, 1978, **41.499 €;** ☎0735.551.422 florin.toma@catoma.ro

286. **Izvorul** Oltului, Brancoveanu dec., et. parter/4, 35 mp, 1975, ID: 5648, Izvorul Oltului, Brancoveanu, confort 1,dec., etaj p/4, suprafata 35 mp, an constructie 1975. Are ferestre cu geam termopan, parchet, gresie, faianta, usa metalica. Blocul este reabilitat **35.000 €;** ☎0738.685.854/ 0729.842.974

287. **Kogalniceanu,** Facultatea Drept stradal, dec., et. parter/5, 28 mp, 1939, bd. Kogalniceanu-fac. de Drept va oferim la vanz o gars in S= 28 mp la 28000 eur situata la parter/5 in bloc interbeliu fara risc seismic, stradal si se vinde si separat o gars S= 20 mp la 18000 eur. **18.000 €;** ☎0733.657.211 danyion67@yahoo.com

288. **Lacul** Morii, Novum, Militari, Uverturii, dec., et. parter/11, 37 mp, 2019, zona liniштa Lacul Morii. Constructie solida. Finisaje de calitate superioara (Delta Studio, ROCA, Immergas). Finalizare 2019, direct dezvoltator, comision 0, reducere plata cash ! **35.900 €;** ☎0722.396.904 andrei.novuminvest@gmail.com

289. **Lacul** Tei Alexandru cel Bun 9 min., Parcul Circului garsoniera in bloc mixt 1987 dec., et. 6/8, 27 mp, **46.900 €;** ☎0724.808.552 matei@mateipantea.ro

290. **Lacul** Tei, dec., et. 2/4, 1980, garsoniera dec.a, direct proprietar. Foarte buna localizare, ideala pentru investitie. La 15 min. de Piata Victoriei cu masina. Se vinde mobilata si utilata. Parcare ADP **46.000 €;** ☎0721.287.789

291. **Lacul** Tei, langa Parcul Circului, Barbu Vacarescu, dec., et. parter/4, 29 mp, 1982, Complex Domino, metrou Stefan cel Mare 10 min. bloc gen mix, gresie, faianta, parchet, termopan, um, aer conditionat, usi noi, instalatii electrice, sanitare noi, cadastru, intabulare, energetic, **38.800 €;** ☎021.688.08.67/ 0722.614.867

292. **Lacul** Tei, Maica Domnului, dec., et. 7/10, 42 mp, 1988, Complex Domino, Facultate, apropie de Parcul Circului, baie cu fereastra, Teiul Doamnei, usa metalica, termopan, cadastru, intabulare, ideal investitie inchiriere, accept credit, **46.500 €;** ☎0722.614.867/ 021.688.08.67

293. **Leonida** metrou garsoniera spatioasa, dec, metrou dec., et. 1/6, 37 mp, 2018, Garsoniera la etajul 1 al unui imobil nou P+6 et , cu supr utila de 37 mp este spatiosa, total dec.a si dispune de un living 18.20 mp, bucatarie mare iar baia este echipata cu obiecte sanitare. **34.000 €;** ☎0724.205.825/ 0722.478.920

294. **Leonida** metrou, complex nou garsoniera dec.a dec., et. 3/5, 37 mp, 2019, Se vinde complet finisata si bransata la utilitatile orasului cu centrala proprie, contorizare individuala a utilitatilor si finisaje incluse in pret la alegerea viitorilor cumparatorii.0787.525.649 **31.100 €;** ☎0787.525.649 liviuhantar@tophome.ro

295. **Liviu** Rebreanu, ansamblu rezidential modern, dec., et. 2/13, 42 mp, 2019, garsoniera spatioasa in ansamblu rezidential modern. Etaj 2 din 13, dec., se preda la cheie, bransata la toate utilitatile sectorului 3, contorizata individual. Zero comision. **51.500 €;** ☎0736.380.182/ 0725.597.221

296. **Lucretiu** Patrascanu semidec., et. 3/10, 35 mp, 1968, vanzare garsoniera cf. 1, semidec., etaj 3/10 cu imbunatatiri, g, f, p, t, um, ac, renovat recent, nemobilat, bloc 1969, stradal, pe Lucretiu Patrascanu, cu cadastru si intabulare. Gaze si apa calda. **37.000 €;** ☎0749.199.195 ion@confort-casaimobiliare.ro

297. **Lucretiu** Patrascanu, 2 min metrou Costin Georgian semidec., et. 8/9, 32 mp, 1970, proprietar, vand garsoniera confort 1, 32mp, la 2 minute de statia de metrou Costin Georgian, semidec.a, et. 8/9, bloc cu 3 lifturi, A.C., Apometre, Termopan, fara alte imbunatatiri. **39.000 €;** ☎0774.645.219 raducu4all@yahoo.co.uk

298. **Luica,** garsoniera spatioase, finisaje lux, dec., et. parter/4, 31 mp, 2018, asamblu rezidetial format din 11 blocuri cu un regim de inaltime de P+4E. Garsoniera beneficiaza de finisaje premium. Direct dezvoltator, comision 0. **39.500 €;** ☎0736.380.184/ 0725.597.221 claudiu.p@star-construct.ro

299. **Luica,** str. Orastie, semidec., et. 4/4, 28 mp, 1981, vand garsoniera, an constructie 1981, confort 1, etaj 4/4, 28 mp, curata, proprietar, acte la zi, libera, **27.500 €;**

Imobiliare vânzări GARSONIERE

372. **Militari,** cartier rezidential, comuna Chiajna, et. 5/7, 2000, vand garsoniera in cartier rezidential Militari, comuna Chiajna, blocul este construit in anul 2018, garsoniera este mobilata (baie/ bucatarie). Etaj 5/7. Baie 3,77. Living 19-74. Balcon 3,31. **28.000 €;** ☎0769.128.245 antonio.lazar84@yahoo.ro

373. **Militari,** Dambovita, Lacul Morii dec., 37 mp, 2018, Garsoniera dec.a cu bucatarie inchisa **47.500 €;** ☎0784.055.610 rusesabin@yahoo.com

374. **Militari, Dambovita, Lacul Morii dec., et. 1/6, 37 mp, 2018, Garsoniera dec.a, bucatarie inchisa. 45.900 €; ☎0784.055.610 rusesabin@yahoo.com**

375. **Militari,** garsoniera, semidec., et. 5/10, 31 mp, 1971, Veteranilor, et 5/10, confort 1 renovata mobilata, balcon logie, bloc cu 2 lifturi, acces usor. **40.000 €;** ☎0724.262.436 gfirut@yahoo.com

376. **Militari,** Iuliu Maniu, dec., et. 1/8, 35 mp, 2018, direct dezvoltator, bloc nou P+5 beton si caramida sector 6, predare la cheie, compartimentari interioare caramida, finisaje la alegere, ct, statie RATB la 100 m, toate utilitatile, parcare. **32.000 €;** ☎0733.248.555/ 0725.083.454 envogueresidence@gmail.com

377. **Militari,** Iuliu Maniu, dec., et. 2/8, 38 mp, 2018, direct dezvoltator, bloc nou p+8 beton si caramida sector 6, predare la cheie, compartimentari interioare caramida, finisaje la alegere, centrala termica, statie Ratb la 100 m toate utilitatile parcare **33.700 €;** ☎0733.248.555/ 0725.083.454

378. **Militari,** Iuliu Maniu, Margelelor, dec., et. 1/5, 30 mp, 2018, oferta dezvoltator, cf. 1 dec., etaj 1/5, bloc nou 2018, la cheie, centrala, bucatarie inchisa balcon mare 6 m, bloc p+5, caramida si beton, gresie, faianta, parchet, usi de interior, parcare, lift; **29.900 €;** ☎0725.832.374 oana_adinaneagu@yahoo.com

379. **Militari,** Ianga Auchan, Metro, str. Tineretului 31 semidec., 45 mp, 2018, Chiajna, bloc d+p+7, lift, geam tripan Salamander, pereti zidarie, statie Ratb 178, 138, taxe mentenanta 0, dezvoltator, optional finisaje la alegere, semidec., parcare, detalii la www.nuferilor.ro **34.500 €;** ☎0772.020.517/ 0747.298.009 apartamente2016@gmail.com

380. **Militari,** Ianga Auchan, Metro, str. Tineretului 31 semidec., 57 mp, 2018, Chiajna, Dudu, bloc D+P+6+M, lift, geam tripan Salamander, pereti zidarie, statie Ratb 178, 138, taxe mentenanta 0, dezvoltator, optional finisaje la alegere, parcare, finalizat, detalii la www.nuferilor.ro, **43.500 €;** ☎0772.020.517/ 0747.298.009 apartamente2016@gmail.com

381. **Militari,** Ianga Auchan, Metro, str. Tineretului 31 semidec., 57 mp, 2018, Chiajna, Dudu, bloc D+P+6+M, lift, geam tripan Salamander, pereti zidarie, statie Ratb 178, 138, taxe mentenanta 0, dezvoltator, optional finisaje la alegere, parcare, finalizat, detalii la www.nuferilor.ro, **43.500 €;** ☎0772.020.517/ 0747.298.009 apartamente2016@gmail.com

382. **Militari,** Lujerului et. parter/10, 32 mp, 1978, Militari, Cora Lujerului, Mega Image, parter/10, confort 1, 2 minute de metrou, mobilata si utilata in pret, acte la zi, **42.900 €;** ☎0723.173.783/ 0769.088.538

383. **Militari,** Lujerului, dec., 37 mp, 1983, etaj 1, bloc mixt, gresie, faianta, parchet, **36.000 €;** ☎0769.115.522

384. **Militari,** Lujerului, semidec., et. 10/10, 32 mp, 1978, garsoniera, 1978, cf. 1, semidec., 31,49 mp, 10/10, comision ag, curata **38.000 €;** ☎0723.351.895/ 0745.351.895 tinaparaschiv@yahoo.com

385. **Militari,** Lujerului, dec., et. parter/4, str. Orsova, 10 min metrou Lujerului, bloc 1990, ingrijit, p/4, dec, 40 mp, fara balcon, finisat modern, zona linistita, curata; **48.000 €;** ☎0722.715.380

386. **Militari,** Lujerului, Politehnica, dec., et. 1/4, 34 mp, particular vand garsoniera dec.a, bloc mixt, etaj 1/4, termopane noi, usa metalica, acte ok. curata, libera, accept credit **40.500 €;** ☎0774.567.794

387. **Militari,** Metro, dec., et. 1/7, 35 mp, bloc nou, caramida+ beton armat, finisaje la alegere incluse in pret, contorizari individuale, baie utilata, CT. Finalizare aprilie 2019. Parcari, magazine, restaurante, parcuri, **32.375 €;** ☎0722.166.933 vanzari@militari-residence.ro

388. **Militari,** Metro, Auchan, Lidl dec., et. demisol/6, 36 mp, 2018, garsoniera demisol inalt, dec.a, imobil finalizat-locuit, parcare libera incinta, **25.000 €;** ☎0728.009.231 office@pacii-residence.net

389. **Militari,** Metro, garsoniera 26 mp semidec., et. 2/3, 26 mp, 2018, bucatarie inchisa. Se preda la cheie cu: finisaje incluse prestabilite, ob. sanitare, usi, centrala proprie, radiatoare, prize, intrerupatoare, lift, BCA, termosistem 10 cm, Ratb 178 si 138. Finalizare: iulie **19.500 €;** ☎0720.686.868/ 0734.774.455

390. **Militari,** Metro, studio 40 mp semidec., semidec., et. 1/3, 40 mp, 2018, finisaje incluse prestabilite, obiecte sanitare, usi, centrala termica, radiatoare, prize, intrerupatoare, geam termopan, lift, BCA, termosistem 10 cm, RATB 178 si 138. Finalizare: iulie 2019 **30.000 €;** ☎0744.665.665/ 0734.774.455

391. **Militari,** metrou Gorjului, dec., et. 1/8, 36 mp, 1978, garsoniera bloc mixt, AC, camera mare cu balcon, bucatarie utilata, baie, termopan, parchet, gresie, faianta. Este mobilata complet mutare imediata. Ideal tineri/ investitie, **44.500 €;** ☎0731.877.269 prometeuimobiliare@yahoo.com

392. **Militari,** Pacii, Belsugului Residence dec., et. 6/10, 36 mp, 2019, garsoniera bucatarie inchisa, balcon, finisaj la cheie, centrala, et. 6/10, bloc nou finalizare 03.2019, parcare in complex, reduceri pt avans mare, 150m RATB, 7 min Pacii, dezvoltator, **39.450 €;** ☎0749.115.511/ 0745.005.500 belsuguluiresidence@gmail.com

393. **Militari,** Pacii, Belsugului, Bucuresti, sector 6 dec., et. 8/10, 36 mp, 2019, garsoniera dec.a, 36 mp, bucatarie mare separata, complet finisata, centrala, balcon,150m RATB, Pacii metrou 700m, finalizare mai 2019, fara comision, direct dezvolator. Pt avans 80% pret 36000E **39.450 €;** ☎0749115511/0745.005.500 belsuguluiresidence@gmail.com

394. **Militari,** Pacii, bucatarie inchisa, comision 0, dec., et. 2/4, 38 mp, 2018, garsoniera dec.a, finisata la alegerea clientului, bucatarie inchisa, baie cu geam, balcon, termen finalizare luna mai 2019, utilitati sector 6, acces rapid la mijloacele de transport 5 minute. **43.800 €;** ☎0742.400.300

395. **Militari,** Penny Market, cartier Militari Residence dec., et. 2/6, 28 mp, 2018, direct dezvoltator vand garsoniera spatioasa disponibila la etajul 2, imobil nou, cu un regim de inaltime P+ 8E situat in Militari Residence stradal pe bd. I.L.Caragiale la 200 m statie STB **22.500 €;** ☎0741.700.100 pollux.residence@gmail.com

396. **Militari,** Rosu, 5 min. Lidl, Uverturii dec., et. 3/3, 41 mp, 2018, garsoniera + pod de 15 mp, bucatarie inchisa, balcon, finisaj la cheie, centrala, et. 3/3, bloc finalizat, parcare, 6 min. Ratb, bloc bransat la utilitati, se accepta credit, fara comision, vedere lac, **38.900 €;** ☎0749.115.511/ 0745.005.500 proprietatinoi@gmail.com

397. **Militari,** Rosu, str Orhideelor, dec., et. 3/4, 29 mp, 2018, bloc nou p+3+m, garsoniere diferite suprafete si compartimentari, la cheie cu finisaje la alegere, centrala, toate utilitatile, **26.000 €;** ☎0729.481.840/ 0761.028.046 imobeurocasa@gmail.com

398. **Militari,** str. Velei, et. parter/4, 1980, intre metrou Lujerului, piata Veteranilor si metrou Gorjului, finisata, cu usa de intrare noua, termopane si aer conditionat 12.000. Vecinatati:Drumul Taberei, Grozavesti, Politehnica, Grozavesti; **33.000 €;** ☎0722.393.151 libra.imobiliare@gmail.com

399. **Militari,** strada Rezervelor, Auchan, dec.a dec., et. 2/7, 32 mp, 2019, finisaje la cheie, direct dezvoltator, ansamblu rezidential nou, centrala proprie. Acces metrou Pacii, Ratb 178, 138. Consultanta financiara gratuita si intocmire dosar credit prima casa/ ipotecar; **29.700 €;** ☎0721.128.128/ 0734.125.125 officemtresidence@gmail.com

400. **Militari,** Tineretului, Rosu, dec., et. 1/4, 34 mp, 2018, direct dezvoltator. Bloc nou construit, P+4, bloc mixt situat la 5 min de capatul RATB 178 si 138, 20 min. de mers pe jos de Metroul Preciziei, se vinde la cheie, toate utilitatile. **27.500 €;** ☎0729.481.840/ 0761.028.046 imobeurocasa@gmail.com

401. **Militari,** Virturtii, Orsova, zona noua, dec., et. 1/4, 41 mp, 1988, garsoniera confort 1 sporit, cu balcon inchis, se vinde mobilata si utilata, dispune de imbunatatiri: termopane peste tot, parchet, gresie si faianta, usa metalica. ☎0722.528.996

402. **Militari,** Virtutii stradal dec., et. 1/8, 38 mp, 1986, garsoniera, confort 1, dec., etaj 1/8, s. utila 38 mp, suprf. construita 41 mp, an 1986, mobilata si utilata, vedere spate, aproape de pasajul Lujerului, intabulat, negociabil. **51.000 €;** ☎0763.839.539/ 031.438.12.51 george@regalhouse.ro

403. **Militari,** Virtutii, dec., et. 7/8, 41 mp, 1993, Militari, Virtutii, metrou Lujerului, dec, 41 mp, etaj 7 din 8, bloc mixt, 1993, renovata recent, ideal investitie, hipermarket Cora, mall Plaza, comision ag. **48.990 €;** ☎0723.351.895/ 0745.351.895 tinaparaschiv@yahoo.com

404. **Militari,** Wainer Pallada, Rosu, dec., et. 1/6, 34 mp, 2018, bloc nou P+6E, lift caramida porotherm si structura din beton, izolatie exterioara, garsoniera dec.a cu geam la baie, bucatarie inchisa si camera cu balcon, hol la intrare. **27.000 €;** ☎0729.481.840/ 0761.028.046 imobeurocasa@gmail.com

405. **Militarii,** Pacii, Valea Cascadelor, dec., et. parter/9, 40 mp, 2019, Garsoniera, 40 mp, la 5 min de metrou Pacii, la 20 m fata de Lidl si Kaufland, blocul va avea 9 etaje, este in constructie, finalizarea este in 2020. **48.000 €;** ☎0742.400.300

406. **Mircea** Voda dec., et. parter/8, 37 mp, 1989, Vanzare garsoniera confort 1, dec.a, situata la parter, mobilata, utilata, gresie, faianta, mocheta, geam la baie, situata intr-o zona deosebita. **54.000 €;** ☎0749.199.193

407. **Mosilor,** dec., et. parter, Bd. Carol, superpozitie, acces foarte facil, bloc stradal, consolidat, 31 mp, dec.a, 24 mp utili, parchet, gresie, faianta, termopan, baie cu geam de aerisire, centrala proprie, contorizare separata, libera **34.500 €;** ☎0728.415.944/ 0745.540.560

408. **Muncii** dec., et. 2/8, 42 mp, 1985, Mihai Bravu, garsoniera libera, neamenajata, foarte spatioasa, situata la 5 minute de metrou Muncii pe strada Mieilor, acte la zi, merita pentru investitie. **55.500 €;** ☎0762.656.686/ 0748.908.724

409. **Nasaud,** str. Aramesti, sect. 5, 40 mp, 1990, vand gars. parter, nou amenajata, **33.000 €;** ☎0764.590.031

410. **Nerva** Traian, dec., et. 8/8, 1980, garsoniera Nerva Traian Anastasie Panu cf 1, dec., 40 mp, et 8/8, dispune de toate finisajele, parchet, gresie si faianta, usa metal, ferestre termopan, balcon open . **51.000 €;** ☎0729.158.583 nicu_imo@yahoo.com

411. **Nerva** Traian, garsoniera dec., et. 2/8, 40 mp, 1992, Procapital Development ofera spre vanzare garsoniera dec. in zona Nerva Traian, suprafata 40 mp, etaj 2/8, bloc de garsoniere, zona linistita, la 25 de minute de mers pe jos pana la Unirii. **65.000 €;** ☎0720.888.034 munteanu.nicole@procapitald.ro

412. **Nerva** Traian, Timpuri Noi, Sincai, dec., et. 7/8, 42 mp, 1990, garsoniera este dec.a, foarte spatioasa. In fata ei poate fi amenajat dressing sau spatiu de relaxare. Geam la baie. Cadastru si intabulare. Acces facil la metrou, piata si la facultati. **54.990 €;** ☎0731.009.846 n.cherciu@dionimobiliare.ro

413. **New** City Residence, Fundeni, dec., et. 4/6, 38 mp, 2016, garsoniera, confort 1, la cheie, mobilata si utilta, ansamblu rezidential nou, **33.000 €;** ☎0724.994.379 elena_stefania_nistor@yahoo.com

414. **Nicolae** Grigorescu semidec., et. 8/10, 32 mp, 1979,5 minute piata Salajan, renovata complet, mobilata si utilata, gresie, faianta, parchet, termopane, usa metalica, aer conditionat, bloc reabilitat, toate actele **45.900 €;** ☎0732.135.467 ramax2016@yahoo.com

415. **Nicolae** Grigorescu, str. Marului, gars. spatioasa dec., et. parter/4, 35 mp, 2018, Zona linistita. Fara comision! Bloc nou. Centrala termica individuala, calorifere si obiecte sanitare gresie, faianta, parchet, parter/4 E, 35 mp, usa metalica. **39.900 €;** ☎0736.380.186 cristina@star-construct.ro

416. **Obor,** Colentina, Doamna Ghica, aproape Bcr, dec., et. 7/10, 34 mp, 1980, vav Parc Plumbuita, rond, 10 minute metrou, cf. 1, orientare est, pe mijloc, vedere deschisa imb., faianta, parchet, cadastru, intabulare, se accepta credit, **36.000 €;** ☎021.380.28.14/ 0737.435.628

417. **Obor,** Colentina, stradal, Doamna Ghica, dec., et. 9/12, 1978, vav Parcul Plumbuita, 10 min metrou, cf. 1 dec, 33 mp, bloc mixt 1978 reabilitat termic, pe mijloc, orientare sud-vest, curata termopan, um, libera cadastru, intabulare. **39.900 €;** ☎021.380.28.14/ 0737.435.628

418. **Obor,** Colentina, Teiul Doamnei, 7 minute de metrou semidec., et. 1/10, 31 mp, 1974, 1/10, renovata, gresie, faianta, parchet, termopan, usa metalica, usi interioare noi, aer conditionat, instalatii sanitare si electrice schimbate, bloc fara risc seismic, stradal, libera, cadastru, intabulare. **40.000 €;** ☎0787.882.999

419. **Obor,** Colentina, Teiul Doamnei, 7 minute de metrou semidec., et. 1/10, 31 mp, 1974, 1/10, renovata, gresie, faianta, parchet, termopan, usa metalica, usi interioare noi, aer conditionat, instalatii sanitare si electrice schimbate, bloc fara risc seismic, stradal, libera, cadastru, intabulare. **40.000 €;** ☎0787.882.999

420. **Ocazie** investitie, garsoniera 16 mp, et 4/4, renovoeanu, 21,200 euro semidec., et. 4/4, 16 mp, 1970, **21.200 €;** ☎0723.542.482 raluca.vintila@galaxyimob.ro

421. **Oferta** garsoniera Crangasi, dec., et. parter/4, 33 mp, 1984, **45.500 €;** ☎0784.409.030 codrescu.petre@galaxyimob.ro

422. **Oltenitei** dec., et. 1/3, 34 mp, 2018, garsoniera 34 mp soseaua Oltenitei - predare la cheie - cel mai mic pret din zona! comision 0, negociere la plata cash; **30.500 €;** ☎0722.652.640 diana.berinde@premieriimobiliare.ro

423. **Oltenitei** - Popesti Leordeni dec., et. 1/2, 33 mp, 2018, Garsoniera spatioasa in bloc NOU, direct dezvoltator, fara comision. Finisata la cheie, centrala termica, structura de beton, compartimentari din caramida. Toata utilitatile, contorizari individuale. **31.500 €;** ☎0731.510.862 andrei.vatavu@zonadesud.ro

424. **Oltenitei** Popesti, Leordeni dec., et. 2/3, 34 mp, 2019, Garsoniera 34 mp, dec.a, pret promotional, acceptam si credit, ansamblu rezidential cu 12 blocuri, parcare la cerere, finisaje la alegere, centrala, toate utilitatile, comision 0%. **28.500 €;** ☎0785.111.999 andrei@tophome.ro

425. **Oltenitei,** 2 minute RATB, Paraul Rece dec., et. 1/3, 2018, comision 0%. Garsoniera dubla la 3 minute RATB, zona linistita, bloc tip vila, 36 mp, dec.a, finisaje moderne, parcare, centrala termica, predare la cheie. Detalii si vizionari. **29.000 €;** ☎0774.075.901/ 0773.903.372

426. **Oltenitei,** semistradal, bloc nou, finisaje de lux et. 1/5, 47 mp, 2016, apartament 2 camere tip studio, dec, aproape metrou, loc de parcare, finisaje extra lux, zona verde si linistita, toate utilitatile, usi pinum, gradinita si scoala in vecinatate, **28.000 €;** ☎0747.121.325/ 0749.122.233

427. **Otopeni** garsoniera dec., et. parter/3, 43 mp, 1989, particular vand garsoniera Otopeni, str. Polona/Intr. Tufanului, P/3, dec., termopan, usa metalica, centrala proprie, gresie, faianta, parchet, balcon inchis in termopan, mobilat+utilat. **51.999 €;** ☎0746.604.674 oenulescu@gmail.com

428. **Ozana** - Theodor Pallady dec., et. 9/10, 1973, Procapital Development ofera spre Vanzare Garsoniera dec. in zona Salajan , 32mp, etajul 9/10,an 1973. Blocul este mixt, este reabilitat termic, este stradal. 7 minute pana la metroul 1 Decembrie **45.150 €;** ☎0720.888.034 munteanu.nicole@procapitald.ro

429. **Ozana,** finalizat, mutare rapida, metrou 4 minute dec., et. 4/5, 16 mp, 2018, garsoniera, dec.a, etaj 4 din 5, finisata la cheie, bloc gata de mutare. Blocul se afla la doar 300 m de metrou si 200 m de RATB. Ultimele unitati disponibile! Zero comision! Dezvoltator; **18.952 €;** ☎0736.380.182/ 0725.597.221

430. **Ozana,** metrou 1 Decembrie 1918, sector 3 dec., et. 1/4, 35 mp, 2018, garsoniera deosebita, 34,4 mp util, complet finisata si echipata cu centrala termica proprie, calorifere, obiecte sanitare pentru bai, tamplarie PVC, usa metalica, instalatii **34.400 €;** ☎0722.485.440 office@estimobiliar.ro

431. **Pajura** dec., et. parter/4, 30 mp, 1980, Hrisovului, garsoniera la parter, amenajata, spatioasa, libera, la 5 minute de metrou Jiului. **35.800 €;** ☎0762.656.686/ 0748.908.724

432. **Pajura,** Aleea Faurei, dec., et. parter/3, 46 mp, 1973, garsoniera situata la parter din 3, dec.a, 46 mp, libera, ferestre pvc, usa metalica, in curs de igienizare, renovare (gresie, faianta, instalatii sanitare si electrice, parchet clasic). **55.000 €;** ☎0731.461.711

433. **Pallady** semidec., et. 3/4, 15 mp, 1976, garsoniera este situata pe o strada linistita aproape de magazinul Lidl si metrou. Blocul a fost renovat anul trecut. Finisajele sunt de calitate, se poate vinde mobilata. Se vinde numai cu plata cash, **19.500 €;** ☎0762.602.502 marius.anca@conceptimob.ro

434. **Pallady,** garsoniera, metrou, comision 0 dec., et. 1/4, 36 mp, 2019, garsoniera complet dec.a, bucatarie separata, balcon, Etaj 1/4, lift, loc de parcare inclus. Valabil plata cash. Finisajele sunt la alegere. Direct dezvoltator, comision 0. **35.500 €;** ☎0738.191.831 florin.urda@ansambluri-noi.ro

435. **Pallady,** M 1 Decembrie, Ozana, garsoniera, et. parter/5, 37 mp, 2018, direct proprietar, vand garsoniera, 37+23 mp curte, dec.a, finisaje deosebite, vedere rasarit, centrala proprie, exclus agentii. **48.000 €;** ☎0749.450.409

436. **Pallady,** M1 Decembrie, Ozana, garsoniera, et. 1/4, 39 mp, 2018, direct proprietar, vand garsoniera, 39 mp, cu un loc de parcare gratuit, dec.a, etaj intermediar, vedere rasarit, centrala proprie, exclus agentii. **39.000 €;** ☎0749.450.409

437. **Pallady,** metrou 1 Decembrie 1918, sector 3 dec., 30 mp, 2018, garsoniera deosebita, 29.7 mp utili, complet finisata si echipata cu centrala termica proprie, calorifere, obiecte sanitare pentru bai, tamplarie PVC, usa metalica, instalatii, **29.950 €;** ☎0722.485.440 office@estimobiliar.ro

438. **Pallady,** metrou 1 Decembrie, garsoniera 30 mp, semidec., et. 2/4, 30 mp, 2018, vand garsoniera, balcon mare, posibilitate inchidere, inchis 1/2 zidarie, bucatarie separata, inchisa, living mare. Mutare rapida, maxim o luna de la antecontract. **31.500 €;** ☎0749.450.409/ 0771.789.644

439. **Pallady,** Titan, 1 Decembrie studio spatios, dec., et, parter/4, 39 mp, 2018, Studio spatios, dec., bucatarie separata, spatii verzi. Finisaje la alegerea dumneavoastra.Direct Dezolvator, Comision 0. Se accepta doar plata CASH. **39.000 €;** ☎0738.191.831 florin.urda@ansambluri-noi.ro

440. **Pantelimon** intersectie lancului, semidec., et. 13/15, 32 mp, 1986, semidec.a, gresie, faianta, parchet, termopane, usa metalica, bucatarie mobilata, libera, negociabil. **41.000 €;** ☎0728.777.132 office@ramax.ro

441. **Pantelimon** rezidential, 2 minute metrou Republica, 49 mp, 2017, p+10, situat la 100 m de supermarket Cora, mai multe tipuri de apartamente, garsoniere, studiouri disponibile, comision 0, **49.000 €;** ☎0741.990.000/ 0724.934.560

442. **Pantelimon** Spital semidec., 19 mp, 1976, Bloc reabilitat termic, curat, civilizat. Garsoniera este curata, mobilata, cu imbunatatiri, se vinde asa cum este in poze, etaj intermediar. Pret fix 25,990 euro. **25.990 €;** ☎0748.237.236 marian@confortcasaimobiliare.ro

443. **Pantelimon,** Armenesc, Lidl, bl.1982, et. 5/10, 31 mp, 1982, etaj 5/10, semidec., amenajata. Acte ok, libera. Intrare stradala, vedere fata. in imediata apropiere se afla mumeroase magazine, scoala, gradinita. Sunati acum, merita vazuta **41.000 €;** ☎0770.805.447 agentie2@mauwis.ro

444. **Pantelimon,** complex rezidential, semidec., 36 mp, 2017, 2 minute metrou Republica, p+10, situat la 100 m de supermarket Cora, mai multe tipuri de apartamente, garsoniere, studiouri disponibile, comision 0. **42.000 €;** ☎0741.990.000/ 0724.934.560

445. **Pantelimon,** Delfinului, Mega Moll bloc monolit semidec., et. 8/10, 32 mp, 1982, 8/10, confort 1, semidec.a, avand suprafata de 32 mp refacuta in totalitate, gresie, faianta, parchet, calorifere de otel, termopan la geamuri si balcon, usa metalica. **39.000 €;** ☎0743.274.565/ 0743.274.565

446. **Pantelimon,** Ivonco Residential et. parter, 35 mp, garsoniera 35 mp util parter, 3, 4, 5, 32.500 euro + TVA 5% **34.125 €;** ☎0744.651.044/ 0744.798.859 dan.popescu@mike.com.ro

447. **Pantelimon,** Ivonco Residential, garsoniere 35 mp, 2018, 35 mp util parter, 3, 4, 5, 32.500 euro+tva 5% **34.125 €;** ☎0744.651.044/ 0744.798.859 dan.popescu@mike.com.ro

448. **Pantelimon,** Lidl, bl 1981, semidec., et. 5/10, 32 mp, garsoniera renovata, amenajata modernizata, cu toate imbunatatirile bloc stradal, intrare stradala vedere fata.Acte efectuate libera. Metrou lancului la 10 min pe jos. **41.000 €;** ☎0771.791.542

449. **Pantelimon,** Lidl, bl 1981, et. 5, semidec., et. 5/10, 32 mp, 1982, semidec.a, renovata recent, gresie, faianta, parchet, termopan, balcon inchis, acte ok, libera, intrare stradala, vedere fata, contorizata, aproipere metrou lancului, parc, Mega Mall. **40.000 €;** ☎0768.198.235

450. **Pantelimon,** Mega Mall, Delfinului dec., et. 8/10, 31 mp, 1976, Garsoniera dec.a, 8/10, bloc mixt, foarte civilizat, in imediata apropiere a Mall-ului si a Pietei Delfinului, 10 minute pana la metrou, mobilata, utilata, libera, toate actele, seriozitate, **39.500 €;** ☎0742.078.877

451. **Pantelimon,** parcul Florilor, strada Hatisului, dec., et. 4/5, 35 mp, 1982, bloc reabilitat si mixt, mansardat, cf 1, dec., termopane, curata, libera, toate actele. **39.000 €;** ☎0728.777.132 office@ramax.ro

452. **Pantelimon,** Ritmului, semidec., et. 5/10, 32 mp, 1980, Pantelimon, Ritmului, garsoniera etaj 5, renovata complet, semidec.a, suprafata 32 mp, centrala termica, stradal, libera, bloc 1980, se vinde la cheie, **41.000 €;** ☎0771.265.376 agentie9@mauwis.ro

453. **Pantelimon,** spital, semidec., et. 1/10, 23 mp, 1975, 1/10, confort 2, bloc mixt, mobilata, utilata complet, gresie, faianta, parchet, termopan, usa metalica, semistradal, acces rapid la mijloacele de transport in comun, libera, cad, intabulare, investitie, negociabil **28.000 €;** ☎0787.882.999

454. **Pantelimon,** Spital, semidec., et. 7/10, 19 mp, 1975, blocul este reabilitat termic, este prevazut cu gaze si incalzire radet. Garsoniera se vinde mobilata si utilata, cu toate imbunatatirile. Pret fix 27500 euro. **27.500 €;** ☎0748.237.236 marian@confortcasaimobiliare.ro

455. **Pantelimon,** spitalul de urgenta, semidec., et. 9/10, garsoniera curata, mobilata, termopan, gresie, faianta, parchet, usa metal, etaj 9/10, doua lifturi, renovata recent, libera. **29.000 €;** ☎0722.612.915

456. **Parc** Titan, metrou, rezidential de lux, comision 0 semidec., et. 3/13, 42 mp, 2019, Garsoniera situata in cel mai cautat bloc nou din zona Titan. Vecinatati: parc si metrou Titan (6 min de mers), Ratb (1 min), Auchan, Lidl, scoli, gradinite s.a. Finisaje premium ce pot fi personalizate. **51.500 €;** ☎0736.380.183/ 0725.597.221

457. **Parcul** Tineretului Martisor, garsoniera cu terasa dec., et. 9/9, 47 mp, 1964, bloc solid, 1964, garsoniera este renovata, mobilata modern, terasa deschisa, bloc mixt, etajul 9/9, etaj retras, cu terasa circulabila, panorama deosebita, bloc fara risc seismic, investitie, fotografii reale. **55.000 €;** ☎0721.157.677 immobil4u@yahoo.com

458. **Penny** Market, Drumul Fermei dec., et. demisol, 31 mp, 2018, Garsoniera noua, dec.a, 31,50 mp, metrou Leonida la 10 min mers pe jos. Finisata la cheie. Centrala proprie. Finisaje la alegere. Dezvoltator, **24.000 €;** ☎0729.572.570 contact@sudrezidential.ro

459. **Petre** Ispirescu semidec., et. parter/10, 30 mp, 1980, garsoniera 30 mp, parter/10, imbunatatiri gresie faianta parchet termopan um toate actele mobiat utilat. **28.000 €;** ☎0731.136.698 carmen_alice82@yahoo.com

460. **Petre** Ispirescu Calea Rahovei 12 min Unirii strada semidec., et. 1/8, 35 mp, 1987, Petre Ispirescu,Calea Rahovei, bloc 1987, etaj 1/8, sdec, 35 mp util, mobilata,utilata, stradal, gresie, faianta, parchet, trmopan, usa metalica, aer conditionat, ISN+IEN+AC, bloc reabilitat, acte in regula, acces facil Piata unirii, 12 min distanta. **41.900 €;** ☎0726.664.381 valentin.florea@bvn.ro

461. **Piata** 23 August, garsoniera la cheie, pret neg. ☎07306229933

462. **Piata** Kogalniceanu dec., et. parter/1, 45 mp, 1936, Ultracentral, se vinde urgent garsoniera dubla! **47.000 €;** ☎0766.603.000 cameliasimilea@housexpert.ro

463. **Piata** Minis, metrou Costin Georgian, semidec., et. 2/10, 35 mp, 1979, Ianga reprezentanta Fiat, confort 1, bloc stradal, monitorizat video, 2 lifturi, in curs de reabilitare, etaj 2/10, semidec.a, renovata recent, se vinde mobilata si utilata complet. Toate actele **43.500 €;** ☎0757.400.300 neagut65@gmail.com

464. **Piata** Sudului spital Bagdasar fix langa metrou dec., et. 1/3, 38 mp, 2018, garsoniera mara, zona retrasa ideal inchiriat, scoli, gradinite, complex comercial la 2 minute, finisaje lux modern g, f, p, centrala proprie, ratb si metrou foarte aproape. **36.500 €;** ☎0747.121.325/ 0728.406.982 adrian@ansambluri-noi.ro

465. **Piata** Unirii, metrou, parc, et. 4/8, 43 mp, 1990, Fantani, gars. renovata, mobilata nou, modern, particular, **125.000 €;** ☎0723.712.900

466. **Piata** Victoriei, dec., et. 4/8, 42 mp, 1984, Guvern, acces rapid metrou/ratb, bloc dupa 1980, reabilitat, supravegheat video, 42 mp, et. 4/8, excelent impartita, hol mare, foarte intima, 3 debarale, balcon inchis, libera. **85.000 €;** ☎0728.415.944/ 0745.540.560

467. **Piata** Victoriei, Dr. Felix dec., et. 9/10, 24 mp, 1975, Proprietar, pret mobilata 51.000 euro, pret nemobilata 49.990, **49.990 €;** ☎0769.337.333 barbulescu.cristian.gabriel@gmail.com

468. **Pipera-tunari** semidec., et. 3/6, 43 mp, 2015, mobilata, utilata, disponibila imediat, spatioasa, contorizare individuala, parcare, paza 24/24 la 2 min. de Scoala Americana, Mega Image, Bulevardul Pipera nr.131, Se accepta orice tip, **55.000 €;** ☎0730.166.666/ 0765.893.731 cremenita5@gmail.com

469. **Popesti** Leordeni dec., et. parter/3, 2019, cf 1, dec., toate imbunatatirile noi 2019: gresie, faianta, parchet, termopan, usa metalica, videointerfon, centrala termica, spatii de depozitare, finalizare constructie 2019, rezervari cu 1000 euro **27.500 €;** ☎0758.041.197 office@gamainvest.ro

470. **Popesti** Leordeni dec., et. 1/3, 34 mp, 2019, Garsoniera cu prima casa, Popesti Leordeni. **31.000 €;** ☎0787.672.418 tudor@tophome.ro

471. **Popesti** Leordeni intrare, garsoniera sos Oltenitei dec., et. parter/2, 37 mp, 2018, bloc nou 2018, finisata cu toate, utilitatile racordate la reteaua orasului, bloc adiacent cu sos. Oltenitei. Acces rapid la mijloacele de transport si magazine (Lidl), Comision 0; **37.000 €;** ☎0764.180.052/ 0768.397.773 office@nemarimobiliare.ro

472. **Popesti** Leordeni, Gama Residence dec., et. 3/3, 32 mp, 2019, cf 1, dec., toate imbunatatirile noi 2019: gresie, faianta, parchet, termopan, usa metalica, videointerfon, centrala termica, balcon spatios, finalizare constructie 2019, rezervari cu 1.000 euro **34.500 €;** ☎0758.041.197 office@gamainvest.ro

473. **Popesti** Leordeni, Gama Residence dec., et. 1/3, 2019, cf. 1, dec., toate imbunatatirile noi 2019: gresie, faianta, parchet, termopan, usa metalica, videointerfon, centrala termica, dressing separat, finalizare constructie 2019, rezervari cu 1000 euro **42.000 €;** ☎0758.041.197 office@gamainvest.ro

474. **Popesti** Leordeni, Gama Residence, Paraul Rece dec., et. 1/3, 32 mp, 2019, confort 1, dec., toate imbunatatirile noi 2019: gresie, faianta, parchet, termopan, usa metalica, videointerfon, centrala termica, balcon spatios, finalizare constructie 2019, rezervari cu 1000 euro. **34.500 €;** ☎0758.041.197 mihai.patrascu@gamainvest.ro

475. **Popesti** Leordeni, Gama Residence, Paraul Rece et. parter/3, 24 mp, 2019, confort 1, dec., toate imbunatatirile noi 2019: gresie, faianta, parchet, termopan, usa metalica, videointerfon, centrala termica, dressing separat, finalizare constructie 2019, rezervari cu 1000 euro. **27.500 €;** ☎0758.041.197 mihai.patrascu@gamainvest.ro

476. **Popesti** Leordeni, Gama Residence, Paraul Rece dec., et. 2/3, 40 mp, 2019, confort 1, dec.,toate imbunatatirile noi 2019: gresie, faianta, parchet, termopan, usa metalica, videointerfon, centrala termica, dressing separat, finalizare constructie 2019, rezervari cu 1000 euro. **42.000 €;** ☎0758.041.197 mihai.patrascu@gamainvest.ro

477. **Popesti** Leordeni, Gama Residence, Paraul Rece dec., et. parter/3, 48 mp, 2019, confort 1, dec.,toate imbunatatirile noi 2019: gresie, faianta, parchet,termopan, usa metalica, videointerfon, centrala termica,dressing separat, finalizare constructie 2019, rezervari cu 1000 euro. **50.000 €;** ☎0758.041.197 mihai.patrascu@gamainvest.ro

478. **Popesti** Leordeni, garsoniera dec.a, dec., et. parter/2, 2018, bloc nou p+2et, cu acces rapid la mijloacele de transport, la 2 statii de autobuz fata de centrul orasului. Garsoniera se vinde complet finisata cu loc de parcare in proprietate inclus. Dezvoltator; **28.000 €;** ☎0768.397.773/ 0764.180.052 office@nemarimobiliare.ro

479. **Popesti** Leordeni, Paraul Rece dec., et. 1/3, 2019, confort 1, dec., toate imbunatatirile noi 2019: gresie, faianta, parchet, termopan, usa metalica, videointerfon, centrala termica, balcon spatios, finalizare constructie 2019, rezervari cu 1000 euro **36.000 €;** ☎0758.041.197 office@gamainvest.ro

480. **Popesti** Leordeni, Soseaua Oltenitei dec., et. 1/3, 31 mp, 2019, Garsoniera ieftina, acces rapid statie de Ratb 10 min Piata Sudului, se preda la cheie, racordata individual la utilitatile orasului, apa curenta, canalizare, gaz, centrala termica proprie, **27.300 €;** ☎0725.957.934

481. **Popesti** Leordeni, soseaua Oltenitei, dec., et. parter/2, 29 mp, 2018, garsoniera dec.a, situata pe sos. Oltenitei in Popesti Leordeni intr-un bloc nou. Garsoniera se vinde complet finisata, finisaje la alegere) si racordata la toate utilitatile. Se accepta si credit **27.900 €;** ☎0730.888.286

482. **Popesti** Sos Oltenitei, garsoniera, comision 0, nou dec., et. 1/3, 33 mp, 2019, dec.a, pozitionata la et 1 sau 2 din 3, se preda cu g, f, p, t, um, ct, finisajele sunt la alegere, se vinde la cash, predare vara 2019. **31.000 €;** ☎0737.500.384 zina.epure@zonadesud.ro

483. **Popesti,** Ratb, garsoniera, Prima Casa, dec., et. parter/2, 32 mp,

Imobiliare vânzări GARSONIERE

562. **Titan,** 1 Decembrie, Ozana, finalizat, zona ideala dec., et. 1/4, 2018, ap dec, spatios, bucatarie mare, inchisa, balcon generos. Ap este complet finisat, g, f, p, t, centrala proprie, totul nou, bransat la toate utilitatile sectorului 3. Acces facil catre metrou, mutare **34.990 €;** ☎0771.789.644

563. **Titan,** 1 Decembrie, Ozana, finalizat, zona ideala dec., et. 1/4, 39 mp, 2018, ap dec, spatios, bucatarie mare, inchisa, balcon generos. Ap este complet finisat, g, f, p, t, centrala proprie, totul nou, bransat la toate utilitatile sectorului 3. Acces facil catre metrou, mutare **34.990 €;** ☎0771.789.644

564. **Titan,** 5 min metrou, Parc IOR, Policlinica dec., et. 1/3, 37 mp, 2011, et.1/S+P+3Et, 2011, complex exclusivist chiar in gura Parcului, dec.a, complet mobilata si utilata modern, balcon, vila noua mixta, 43mp cons, posib parcare subterana cu lift 170 lei, ideal investitie **50.000 €;** ☎0755.022.290/ 0758.323.323 office@imobservicecenter.ro

565. **Titan,** Auchan, metrou 1 Decembrie 1918, sector 3 dec., et. parter/4, 40 mp, 2018, garsoniera deosebita, 38.4 mp utili, complet finisata si echipata cu centrala termica proprie, calorifere, obiecte sanitare pentru bai, tamplarie PVC, usa metalica, instalatii. **38.999 €;** ☎0722.485.440 office@estimobiliar.ro

566. **Titan,** Auchan, metrou 1 Decembrie 1918, sector 3 dec., et. parter/5, 34 mp, 2019, garsoniera, dec.a, 34.05 mp utili, complet finisata si echipata cu centrala termica proprie, calorifere, obiecte sanitare pentru bai, tamplarie PVC, usa metalica, contorizare individuala. **35.100 €;** ☎0722.485.440 office@estimobiliar.ro

567. **Titan,** Auchan, str Postasului, sect 3, 36100 eur dec., et. 1/5, 43 mp, 2019, Titan, str. Postasului, gars. dec. 36 mpu et. 1/5, bucatarie inchisa Finisaje la alegere, C term, usa met.lift,aproprere gradinita, scoala, mij. transp. Direct dezv, comision 0, 36100 eur tva inclus. **36.100 €;** ☎0772.127.948/ 0765.083.277 andrei.partner067@gmail.com

568. **Titan,** bloc nou, comision 0, semidec., et. parter/3, 40 mp, 2018, super oferta!apartament nou in bloc, finisaje: Gresie, faianta import Italia, parchet laminat usi de interior tip Pinum,usi de intrare metalice Maco,obiecte sanitare premium,tamplarie pvc Salamander! **37.050 €;** ☎0731.551.555 marian@mariannut.ro

569. **Titan,** gars 38 mpc 38350 eur str Postasului, dec., et. 1/5, 45 mp, 2019, sect 3, Titan, str. Postasului, gars. dec.sc 48 mp, 48000 E et 1/5, bucatarie inchisa,balcon, finisaje la alegere. Centrala term usa met. lift, aproprere gradinita, acceptam credit, direct dezv, comision 0. **38.350 €;** ☎0772.127.948 andrei.partner067@gmail.com

570. **Titan,** gars 44 mp,dir dezv, sect 3, 36750 Eur dec., et. 2/5, 44 mp, Titan, str. Postasului, gars. dec. sc 44 mp, et 2/5, bucatarie inchisa, balcon, finisaje la alegere. Centrala term, usa met. lift, aproprere gradinita, acceptam credit, direct dezvolt, comision 0. **36.750 €;** ☎0772.127.948 andrei.partner067@gmail.com

571. **Titan,** Liviu Rebreanu, dec., et. 1/13, 42 mp, 2019, ansamblu rezidential inedit ce dispune de o pozitionare excelenta, fiind situat in estul Bucurestiului in cartierul Titan in zona Liviu Rebreanu, la doar 7- 8 minute de metrou;Comision 0 **51.500 €;** ☎0723.243.544 natalin.p@star-construct.ro

572. **Titan,** metrou 1 Decembrie 1918, sector 3 dec., et. 5/5, 43 mp, 2019, garsoniera 42.65 mp utili, complet finisata si utilata cu centrala termica proprie, calorifere, obiecte sanitare, tamplarie PVC, geam termoizolant usa metalica, instalatii sanitare. **39.238 €;** ☎0722.485.440 office@estimobiliar.ro

573. **Titan,** metrou 1 Decembrie 1918, sector 3 dec., et. parter/5, 30 mp, 2018, garsoniera deosebita, 29.7 mp utili, complet finisata si echipata cu centrala termica proprie, calorifere, obiecte sanitare pentru bai, tamplarie PVC, usa metalica, instalatii, **29.999 €;** ☎0722.485.440 office@estimobiliar.ro

574. **Titan,** Metrou 1 Decembrie 1918, sector 3 dec., et. parter/4, 39 mp, 2018, garsoniera deosebita, 38.4 mp utili, complet finisata si echipata cu centrala termica proprie, calorifere, obiecte sanitare pentru bai, tamplarie PVC, usa metalica, instalatii. **38.999 €;** ☎0722.485.440 office@estimobiliar.ro

575. **Titan,** metrou 1 Decembrie 1918, sector 3 dec., et. 1/5, 39 mp, 2019, garsoniera, dec.a, 39,35 mp utili, complet finisat si echipat cu centrala termica proprie, calorifere, obiecte sanitare pentru bai, tamplarie PVC, usa metalica, contorizare individuala. **37.800 €;** ☎0722.485.440 office@estimobiliar.ro

576. **Titan,** metrou 1 Decembrie 1918, sector 3, dec., et. 1/4, 35 mp, 2018, garsoniera deosebita, 34,7 mp utili, complet finisata si echipata cu centrala termica proprie, calorifere, obiecte sanitare pentru bai, tamplarie PVC, usa metalica, instalatii. **34.499 €;** ☎0722.485.440 office@estimobiliar.ro

577. **Titan,** metrou 1 Decembrie 1918, sector 3, dec., et. parter/4, 39 mp, 2019, garsoniera deosebita, 38.4 mp utili, complet finisata si echipata cu centrala termica proprie, calorifere, obiecte sanitare pentru bai, tamplarie PVC, usa metalica, instalatii. **39.000 €;** ☎0722.485.440 office@estimobiliar.ro

578. **Titan,** metrou 1 Decembrie, Pallady dec., et. 1/4, 35 mp, 2017, garsoniera, dec.a, finisaje de lux la alegere, loc de parcare, toate utilitatile, centrala termica de apartament pe gaz, canalizare, apa curenta, aproape metrou, bloc mixt, **29.900 €;** ☎0774.075.876

579. **Titan,** metrou 1 Decembrie, Pallady dec., et. 1/4, 36 mp, 2018, garsoniera, direct dezvoltator, zona ideala, aproape mij. transport,vedere rasarit,loc de parcare,etaj 1 din 4, balcon mare, dec., gresie, faianta, parchet, termopan, usi interioare pinum; **35.500 €;** ☎0771.789.644

580. **Titan,** metrou 1 Decembrie, Pallady dec., 32 mp, 2018, garsoniera, direct proprietar, dec.a, aproape metrou, finisaje la alegere, centrala termica, usi interioare pinum, totul nou, nu accept agentii; **30.000 €;** ☎0774.075.876

581. **Titan,** metrou 1 Decembrie, Pallady, dec., et. 1/4, 42 mp, 2018, apartament superb, amplasat in zona noua, bloc nou, fara intermediari, aproape mijloace transport, vedere pe rasarit, dec., absolut totul nou. Nu colaborez cu agentiile. **39.000 €;** ☎0774.075.876

582. **Titan,** Metrou Costin Georgian, semidec., et. 3/9, 33 mp, 1977, Liceul teoretic Nichita Stanescu ,confort 1, mobilata utilata, multiple imbunatatiri , Ac , acte la zi. **38.999 €;** ☎0730.125.007/ 0742.965.026

583. **Titan,** metrou Nicolae Teclu, sector 3, semidec., et. 1/4, 33 mp, 2019, garsoniera tip studio 33.43 mp utili, complet finisata si utilata cu centrala termica proprie, calorifere, obiecte sanitare, tamplarie PVC, geam termoizolant usa metalica, instalatii sanitare. **31.730 €;** ☎0722.485.440 office@estimobiliar.ro

584. **Titan,** metrou, exact parc, lux, totul nou, semidec., et. 10/11, 33 mp, garsoniera, nou mobilata, utilata, frumoasa, luminoasa, fata in fata cu metroul si parcul, privelistie deosebita, bloc cu 3 lifturi, costuri minime, et. 10/11, imbunatatiri. **38.000 €;** ☎0723.767.031

585. **Titan,** Nicolae Grigorescu, semidec., et. 3/4, 30 mp, 2015, complet mobilata si utilata, parchet, gresie, faianta, ferestre tripan, apometru, centrala termica proprie, logie inchisa, usa metalica, situata la 12 minute de mers pe jos de statia de metrou 1 Decembrie **38.500 €;** ☎0765.967.647/ 0742.885.801 office@imobiliarebucurestiilfov.ro

586. **Titan,** Nicolae Grigorescu, Liviu Rebreanu parc IOR semidec., et. 4/10, 32 mp, 1967, bloc reabilitat, etaj 4/10, renovata recent, finisaje moderne, gresie, faianta, parchet, termopan, mobilata modern, dressing, utilata complet: aragaz, frigider, masina spalat, ac, apropiere metrou, parc ior, libera **39.000 €;** ☎0743.272.303/ 031.420.69.37 office@confortcasaimobiliare.ro

587. **Titan,** Ozana, dec., et. 1/4, 39 mp, 2018, garsoniera dec.a, spatioasa, 39 mp, living 20 mp, bucatarie inchisa, balcon, bloc in finalizare, cu lift, locuri de parcare, Titan Ozana, 10 minute blvd Th. Pallady. **39.000 €;** ☎0749.450.409/ 0771.789.644

588. **Titan,** Ozana, et. 4/4, 15 mp, gresie, faianta, parchet, termopan, usa metalica, instalatii schimbate, RADET, apropiere metrou, **14.500 €;** ☎0727.483.230

589. **Titan,** Ozana, 1 Decembrie 1918, Theodor Pallady dec., et. 2/4, 36 mp, 2018, Garsoniera dec.a, zona Titanul nou. **35.500 €;** ☎0730.888.272 andrei.stanciu@zonadesud.ro

590. **Titan,** Ozana, Fetesti, metrou 1 Decembrie dec., et. 1/4, 36 mp, 2018, Direct proprietar, vand garsoniera dec, etaj 1/4, bloc nou, totul nou, centrala termica proprie, calorifere otel, loc parcare inclus in pret, vedere rasarit, aproape scoala, gradinita, 15 min. metrou **35.500 €;** ☎0738.191.831/ 0774.075.876

591. **Titan,** Ozana, metrou 1 Decembrie 1918 dec., et. parter/5, 32 mp, 2019, garsoniera, dec.a, 32 mp utili, complet finisat si echipat cu centrala termica proprie, calorifere, obiecte sanitare pentru bai, tamplarie PVC, usa metalica, contorizare individuala. **33.300 €;** ☎0722.485.440 office@estimobiliar.ro

592. **Titan,** Ozana, metrou 1 Decembrie 1918, sector 3 dec., et. 5/5, 41 mp, 2019, garsoniera 41.4 mp utili, complet finisata si utilata cu centrala termica proprie, calorifere, obiecte sanitare, tamplarie PVC, geam termoizolant usa metalica, instalatii sanitare. **38.088 €;** ☎0722.485.440 office@estimobiliar.ro

593. **Titan,** Ozana, metrou 1 Decembrie 1918, sector 3 dec., et. 5/5, 46 mp, 2019, garsoniera 45.6 mp utili, complet finisata si utilata cu centrala termica proprie, calorifere, obiecte sanitare, tamplarie PVC, geam termoizolant usa metalica, instalatii sanitare. **41.952 €;** ☎0722.485.440 office@estimobiliar.ro

594. **Titan,** Ozana, Metrou 1 Decembrie 1918, sector 3 dec., et. 2/4, 36 mp, 2019, garsoniera superba, 35.85 mp utili, complet finisata si echipata cu centrala termica proprie, calorifere, obiecte sanitare pentru bai, tamplarie PVC, usa metalica, instalatii, **35.500 €;** ☎0722.485.440 office@estimobiliar.ro

595. **Titan,** Ozana, metrou 1 Decembrie 1918, sector 3, dec., et. 3/4, 36 mp, 2018, garsoniera superba, 35.85 mp utili, complet finisata si echipata cu centrala termica proprie, calorifere, obiecte sanitare pentru bai, tamplarie PVC, usa metalica, instalatii, **35.499 €;** ☎0722.485.440 office@estimobiliar.ro

596. **Titan,** Ozana, Theodor Pallady, Trapezului, Salajan dec., et. parter/3, 34 mp, 2019, vanzare apartamente Theodor Pallady, Trapezului, bloc 2019. Comision 0, TVA inclus, direct dezvoltator, ansamblul rezidential se afla pe Drumul Gura Fagetului 76. **40.800 €;** ☎0724.553.281 sto_gino@yahoo.com

597. **Titan,** Pallady, Ozana, 1 Decembrie 1918, dec., et. 1/4, 36 mp, 2019, direct dezvoltator, garsoniera cu loc parcare gratuit situat langa statia de metrou 1 Decembrie 1918 si are finalizare in aprilie 2019 **35.500 €;** ☎0730.170.085 bogdan.mavrogheorghe@zonadesud.ro

598. **Titan,** Piata Minis semidec., et. 2/10, 1979, Garsoniera confort 1 semidec.a, etaj 2 /10, mobilata, frigider, aragaz, masina de spalat, gresie, faianta, parchet, termopan, bloc reabilitat. **41.500 €;** ☎0746.091.481

599. **Titan,** Piata Minis, semidec., et. 4/10, 27 mp, 1970, particular vand garsoniera confort 1, situata in bloc mixt, et 4/10, fara balcon, 27 mp. Imbunatatiri: geam termopan, aer conditionat. Zona linistita. piata, scoala, gradinita, liceu, magazine in apropiere. **36.000 €;** ☎0723.424.240 florinn_1000@yahoo.com

600. **Titan,** Postavarului, semidec., et. 4/10, 20 mp, 1974, Titan, Postavarului, garsoniera semidec.a, confort 2 etaj 4, suprafata 20 mp, bloc reabilitat termic, nestradal, construit in 1974. **26.000 €;** ☎0771.265.376 agentie9@mauwis.ro

601. **Titan,** Postavarului, semidec., et. 6/10, 20 mp, 1974, Titan, Postavarului, garsoniera semidec.a, confort 2 etaj 6, renovat, suprafata 20 mp, bloc nestradal, construit in 1974. **25.000 €;** ☎0771.265.376 agentie9@mauwis.ro

602. **Titan,** proprietar, metrou 1 Decembrie, Pallady, dec., et. 1/4, 30 mp, Direct proprietar, zona ideala, aproape mij. trans, vedere rasarit, loc de parcare, etaj 1 din 4, balcon mare, dec., gresie, faianta, parchet, termopan, usi interioare pinum, loc de parcare inclus, **30.000 €;** ☎0771.789.644

603. **Titan,** Salajan, Postavarului, particular, semidec., et. 3/10, 21 mp, 1970, conf 2, et. 3/10, curat, mobilat, utilitati, bloc monitorizat video, civilizat, stradal, g, f, t, um, ac, p, ac, acte la zi (exclus agentii). **26.900 €;** ☎0738.862.519 medierecristianalbu@yahoo.com

604. **Titan,** Theodor Pallady, dec., et. 1/4, 36 mp, 2018, va oferim spre achizitie o garsoniera foarte spatioasa si confortabila, intr-un ansamblu rezidential nou foarmat din 4 blocuri construite la cele mai inalte standarde, apropare de metrou 1 Decembrie, **35.500 €;** ☎0722.468.349 daniel.iancu@zonadesud.ro

605. **Titan,** Theodor Pallady, Ozana, dec., et. 4/5, 15 mp, 2019, direct dezvoltator garsoniera finalizata gata pentru mutare situata la doar 350 metri metrou 1 Decembrie 1918 **20.900 €;** ☎0730.170.085 bogdan.mavrogheorghe@zonadesud.ro

606. **Titan,** Theodor Pallady, Ozana, dec., et. parter/3, 37 mp, 2019, direct dezvoltator ideal investitie garsoniera utilata si mobilata finalizare iunie 2019, situat la doar 15 minute statia metrou 1 Decembrie 1918. **37.000 €;** ☎0730.170.085 bogdan.mavrogheorghe@zonadesud.ro

607. **Titan,** Theodor Pallady, Ozana, dec., et. 1/3, 33 mp, 2018, garsoniera finalizata, mutare rapida in apropierea metroului 1 Decembrie si a statiilor de tramvai 27 si 40, zona linistita de case si vile, racordata la toate utilitatile **36.500 €;** ☎0722.468.349 daniel.iancu@zonadesud.ro

608. **Titan,** Theodor Pallady- Metrou 1 Decembrie 1918 dec., et. parter/5, 59 mp, 2019, garsoniera+curte, dec.a, 59.4 mp, complet finisata si echipata cu centrala termica proprie, calorifere, obiecte sanitare pentru bai, tamplarie PVC, usa metalica, contorizare individuala. **43.200 €;** ☎0722.485.440 office@estimobiliar.ro

609. **Titan,** Trapezului, 5 minute metrou semidec., et. 3/4, 22 mp, Garsoniera confort 2, are o suprafata de 22 mp. camera de 17 mp., etaj 3/4, boxa pe etaj, cadastru si intabulare, bloc reabilitat, **22.500 €;** ☎0731.144.159

610. **Titan-** Ozana, Metrou 1 Decembrie 1918, sector 3 dec., et. 5/5, 40 mp, 2019, garsoniera 40.10 mp utili, complet finisata si utilata cu centrala termica proprie, calorifere, obiecte sanitare, tamplarie PVC, geam termoizolant usa metalica, instalatii sanitare. **36.892 €;** ☎0722.485.440 office@estimobiliar.ro

611. **Titan-** Ozana, metrou 1 Decembrie 1918, sector 3 dec., et. parter/5, 60 mp, 2019, garsoniera+curte, dec.a, 59.5 mp, complet finisata si echipata cu centrala termica proprie, calorifere, obiecte sanitare pentru bai, tamplarie PVC, usa metalica, contorizare individuala. **43.200 €;** ☎0722.485.440 office@estimobiliar.ro

612. **Titan-Ozana-disponibila** imediat et. parter/4, 37 mp, 2019, ideal investitie, mobilata si utilata la cheie, parter din 4, valabila pt plata cash cu un avans de minim 50%, Vecinatati: Pallady, Ikeea, Trapezului. Comision 0. Pretul nu are incluS TVA. **35.200 €;** ☎0730.888.285 iulian.tanasie@zonadesud.ro

613. **Titanul** nou, finisaje de lux, aproape metrou dec., et. 2/4, 2018, Garsoniera aproape metrou, finisaje de lux, centrala termica, lift, loc de parcare, balcon mare, aproape de gradinita si scoala, loc de joaca/ parc, vedere rasarit, tamplarie pvc Salamander, usi pinum. **34.500 €;** ☎0771.789.644

614. **Trafic** greu dec., et. parter/8, 35 mp, 1982, Strada Nasaud, garsoniera confort 1, dec.a, cu imbunatatiri, parter /8, bloc mixt, reabilitat, 35 mp, constructie 1983. **36.500 €;** ☎0773.910.634/ 0732.864.809

615. **Traian,** Foisorul de Foc, etaj 1, mansarda, in vila 40 mp acces separat dec., et. 1/1, 40 mp, 1950, **41.900 €;** ☎0752.506.254 narcis.cazacu@galaxyimob.ro

616. **Trapezului,** metrou 1 Decembrie 1918, sector 3 dec., et. 3/4, 36 mp, 2018, garsoniera superba, 35.85 mp utili, complet finisata si echipata cu centrala termica proprie, calorifere, obiecte sanitare pentru bai, tamplarie PVC, usa metalica, instalatii, **35.499 €;** ☎0722.485.440 office@estimobiliar.ro

617. **Turda,** Titulescu, semidec., et. 8/10, 30 mp, 1983, Ion Mihalache, vanzare in exclusivitate, garsoniera cf 1, la etajul 8 in bloc cu 10 etaje, construit in anul 1983, ideal investitie, pentru orice informatie va rog sa ma sunati. **59.900 €;** ☎0728.330.208 tentantimobiliare@yahoo.com

618. **Turnu** Magurele, avans 5%, Prima Casa, dec., et. 3/3, 31 mp, 2019, Propun spre vanzare o garsoniera cu o suprafata de 31 mp Utila. Garsoniera are acces facil la RATB. Finisaje sunt la alegere. Direct Dezvoltator, Comision 0. **30.000 €;** ☎0736.380.184/ 0725.597.221 claudiu.p@star-construct.ro

619. **Ultracentral** - Bd. Carol - Mosilor, 32 mp, 1940, toate utilitatile, renovata total, mobilata, libera, acte ok, **34.000 €;** ☎0724.741.983/ 0722.227.779

620. **Unirii** Calea Calarasilor, Hyperion dec., et. 6/8, 42 mp, 1992, garsoniera dec.a, bloc mixt, monolit, ideala investitie, mobilata si utilata, gresie, faianta, parchet, termopan, constructie 1992, suprafata 42 mp. **68.000 €;** ☎0720.302.537 traian.ciubuc@gmail.com

621. **Unirii,** dec., et. 3/4, 40 mp, 1992, mall Vitan, bloc reabilitat termic, renovata recent, balcon, ideal investitie, pozitie deosebita, adiacent Nerva Traian, Octavian Goga. **58.500 €;** ☎021.319.78.04/ 0723.515.199 oli_daniel@yahoo.com

622. **Unirii,** Alba Iulia, Decebal, Moise Nicoara 36 D2 semidec., et. 1, 21 mp, 1975, total modern mobilata/utilata, bloc in reabilitare, metrou, mall, piata, pozitionare excelenta pentru investitie, regim hotelier, zona ultracentrala, bloc deosebit, parcare, inchiriat cu 270 euro cu contract impozabil. **37.500 €;** ☎0755.022.290/ 0758.323.323 office@imobservicecenter.ro

623. **Unirii,** Piata Alba Iulia, semidec., et. 3/10, 20 mp, 1974, Unirii, Piata Alba Iulia, garsoniera semidec.a, etaj 3, imbunatatiri, mobilata, suprafata 20 mp, confort 2, bloc construit in 1974, reabilitat termic, nestradal. **29.800 €;** ☎0771.265.376 agentie9@mauwis.ro

624. **Unirii,** rond Alba Iulia, semidec., et. 3/10, 1975, str. Moise Nicoara, garsoniera confort 2, semidec, etaj 3/10, pe mijloc ,bloc reabilitat, renovata complet, totul nou (inca se afla in lucru) zona centrala,(cel mai central bloc de confort 2) zona civilizata. **34.000 €;** ☎0752.036.997/ 0765.400.929

625. **Unirii-Piata** Alba Iulia dec., et. 7/10, 42 mp, 1995, Piata Alba Iulia, garsoniera etaj 7/10, dec.a, suprafata 42mp, libera, boxa, cadastru, intabulare, bloc monolit, constructie 1995. **85.000 €;** ☎0722.359.898/ 0722.573.232 office@interparte.ro

626. **Universitate** semidec., et. 6/7, 40 mp, 1950, 6/7, garsoniera dubla, balcon renovat, finisaje lux **80.000 €;** ☎0720.663.399 siadconcept@gmail.com

627. **Universitate,** Kogalniceanu, metrou Eroilor, dec., et. parter/4, 10 mp, 1940, Fac. Drept, intrare din bulevardul Mihail Kogalniceanu, camera cu scurgere in pardoseala pentru dus, baterie cu dus extractabil la chiuveta, canalizare pentru wc, gresie, faianta, termopan, acte ok, pt. inchiriere. **9.900 €;** ☎0743.426.602

628. **Universitate,** Romana, str. Maria Rosetti, dec., et. 3/3, 20 mp, proprietar, garsoniera cu bucatarie open space si baie proprie, renovata, accesul se face pe scara secundara; Apa calda si caldura-centrala bloc. Vecini de calitate. Intretinere mica. Investitie. **15.900 €;** ☎0766.405.817

629. **Universitate, Kogalniceanu,metrou** Eroilor,Fac.Drept dec., et. parter/4, 20 mp, 1940, vizavi de Facultatea de Drept, Universitatea Bucuresti, camera, baie, fara bucatarie, caldura, apa calda, gresie, faianta, termopan, instalatii sanitare, electrice noi, obiecte sanitare noi, acte ok. **18.000 €;** ☎0743.426.602

630. **Vanzari** Garsoniere Zona Baicului semidec., et. 4/4, 15 mp, **13.600 €;** ☎0722.519.460 despina.enache@yahoo.com

631. **Vatra** Luminoasa lancului Muncii Mihai Bravu metrou dec., et. parter/8, 40 mp, 1994, Parter inalt, bloc mixt monolit, 1994, dec.a, 40 mp renovata modern, semimobilata, libera, **62.000 €;** ☎0735.883.452 daniel.enache@centralimobiliare.ro

632. **Vatra** Luminoasa, metrou Muncii, lancului bloc mixt dec., et. parter/7, 47 mp, 1987, parter/7 dec.a, 47 mp, bucatarie mare patrata, renovata, gresie, faianta, parchet, termopan usa metal, mobilata/ utilata complet, acte la zi, libera, apropiere metrou, parcul National, Decebal, Calarasi **50.500 €;** ☎0745.541.761/ 0755.075.901 iancului@excesimobiliare.ro

633. **Vatra** Luminoasa, Muncii, dec., et. 3/3, 45 mp, 1960, vedere parc, etaj 3 bl. rusesc, dec.a, amenajata, gresie, faianta, parchet, termopan, se vinde mobilata/ utilata, acte la zi, libera, contorizata, 5 minute metrou Muncii, lancului; **54.000 €;** ☎0770.805.447 agentie2@mauwis.ro

634. **Vatra** Luminoasa, Muncii, metrou lancului dec., et. 3/3, 45 mp, 1960, vedere parc, etaj 3/3, dec.a, amenajata, gresie, faianta, parchet, termopan, se vinde mobilata/ utilata, acte la zi, libera, contorizata, 5 minute metrou Muncii, lancului parcul National. Merita **53.000 €;** ☎0768.198.235

635. **Veteranilor** Militari semidec., et. 8/9, 33 mp, 1968, garsoniera de vanzare renovata recent cu gresie, faianta, parchet, usa metalica de exterior, usi noi la interior, balcon inchis cu termopan, instalatia electrica si sanitara refacuta complet. **43.000 €;** ☎0766.226.662

636. **Victoriei,** str. Dr Felix garaj 14, 16 mp/3, dec., et. parter/2, 14 mp, 1940, Piata Victoriei va oferim la vanz pe str. Dr. Felix un garaj in S= 14,16 mp situat la p/2 unei vile interbelice si are apa, canalizare si curent electric, **14.700 €;** ☎0733.657.211 Danyion67@yahoo.com

637. **Vitan** mall dec., et. parter/4, 38 mp, 1992, agentie, Agatha Barsescu, confort 1 sporit, dec.a, p\4, bloc din 1992, fara imbunatatiri, acces usor ratb, piata, metrou Dristor, Mihai Bravu, acte pregatite pt vanzare, se accepta si credit. **48.000 €;** ☎0768.580.861

Imobiliare vânzări 2 CAMERE

638. **Vitan** Mall dec., et. 2/4, 44 mp, 1988, etajul 2/4, dec.a, 44mp, bloc reabilitat, gresie, faianta, termopane, usa metalica, mobilata si utilata complet, acte la zi, merita vazuta. Pret negociabil. **52.500 €;** ☎0724.441.262

639. **Vitan** Mall dec., et. 7/8, 41 mp, 1988, garsoniera de vanzare confort 1 dec.a, 41mp, etaj 7/8, gresie, faianta, parchet, 2 lifturi, camere de supraveghere, 5 minute de mers pana la Mall Vitan, cadastru, intabulare, libera; **51.000 €;** ☎0749.199.193

640. **Vitan** Mall dec., et. 3/4, 40 mp, 1993, Garsoniera dec.a foarte spatioasa, renovata complet cu finisaje de calitate, scara foarte curata, bloc reabilitat, 3 minute Mall Vitan, liniste, toate actele. **57.900 €;** ☎0769.651.162

641. **Vitan** Mall dec., et. 3/4, 42 mp, 1991, garsoniera dec.a Mall Vitan, etaj 3, 42mp, constructie 1991, zugravita, termopane, 7 minute de mers de Mall Vitan, 8 minute de metrou, 3 minute de scoala ideala pentru locuit sau inchiriere. **53.990 €;** ☎0749.131.838

642. **Vitan** Mall, dec., et. 7/8, 41 mp, 1990, 2 Garsoniere Foisorului, stradal, bloc reabilitat termic, centrala termica, gresie, faianta, parchet, termopane, usa metalica, apropiere metrou Timpuri noi, pretabil investitie **85.000 €;** ☎0732.135.471

643. **Vitan** Mall, dec., et. 2/8, 40 mp, 1989, Brailita, garsoniera confort 1, dec., etaj 2/8, curata, fara imbunatatiri, constructie 1989, suprafata 40 mp **50.000 €;** ☎0773.910.634/ 0732.864.809

644. **Vitan** Mall, dec., et. 2/4, 42 mp, 1988, garsoniera, dec.a, suprafata utila 42 mp. Este pregatita pt a fi amenajata cum doreste viitorul proprietar (decopertat gresie, faianta veche, curatat pereti - la gri). Bloc civilizat. **58.000 €;** ☎0726.305.663

645. **Vitan** Mall, Agatha Barsescu, dec., et. 3/4, 1990, 42 mp, bloc mixt, renovata, bloc de 4 etaje, la 7-9 minute de metrou **53.000 €;** ☎0747.777.767/ 021.323.00.10 office@centralimobiliare.ro

646. **Vitan** Mall, garsoniera, bloc mixt, 40 mp dec., et. 6/8, 40 mp, 1990, va propun spre vanzare o garsoniera in zona Vitan mall, cu acces rapid la mijloacele de transport in comun, pretabila atat pentru locuit cat si pentru investitie **55.000 €;** ☎0722.732.975 axadomenii@yahoo.com

647. **Vitan** mall, ideala investitie, dec., et. 3/4, 40 mp, 1993, confort 1, dec.a, etaj 3/4, bloc reabilitat termic, scara foarte curata, constructie 1993, 40mp, renovata, termopan, gresie, faianta, usa metalica, libera, toate actele. **58.000 €;** ☎0730.773.589 paula.kdwimob@gmail.com

648. **Vitan** Mall, Vasile Carlova, Nerva Traian, 43 mp, 1994, cf. 1, renovat, reabilitat termic, discutabil, **64.000 €;** ☎0770.853.378

649. **Vitan** mall, Zizin, dec., et. 8/8, 40 mp, 1990, planul 2 de bloc, confort 1, dec.a, 40 mp, etaj 8/8, bloc reabilitat termic, 2 lifturi, constructie 1990, renovata complet, mobilata si utilata, luminoasa, toate actele. **56.500 €;** ☎0730.773.589 paula.kdwimob@gmail.com

650. **Vitan,** Auchan, Vitan semidec., et. 7/10, 32 mp, 1980, Procapital Development ofera spre vanzare Garsoniera semidec. in zona Vitan, garsoniera dispune de o suprafata de 32mp, situat la etajul 7/10 a unui imobil construit in anul 1980. **40.950 €;** ☎0720.888.034 munteanu.nicole@procapitald.ro

651. **Vitan,** Rin Grand Hotel dec., et. 2/11, 38 mp, 2008, direct proprietar Rin Grand Hotel - Comfort Park garsoniera et. 2/11, an 2008, complet mobilata/ utilata, loc parcare inclus. Plata cash/ credit. Pret usor negociabil **57.000 €;** ☎0722.234.603

652. **Vitan-Barzesti,** dec., et. 2/10, 42 mp, 2009, Ring Grand Hotel, garsoniera situata in incinta hotelului la etajul 2/ 10 a acces facil la centre comerciale si mijloace de transport, libera, mobilata si utilata modern, merita vazuta/ **46.900 €;** ☎0732.135.471

653. **Vitanul** Nou, chiar pe Banul Udrea, semidec., et. 2/5, 15 mp, bloc anvelopat, 1970, fara imbunatatiri, bloc mixt, libera, toate actele **20.000 €;** ☎0722.672.460 office@ramax.ro

654. **Zona** Militari Residence, garsoniera spatioasa semidec., et. 4/6, 30 mp, 2018, garsoniera dec.a, 32 mp, bucatarie separata, complet finisata, 200 m RATB, finalizare februarie 2020, fara comision, direct dezvolator. **22.500 €;** ☎0741.700.100

655. **Zona** Popa Nan, garosniera in vila, 43 mp, camera 19 mp, baie, bucatarie, hol, vestibul, necesita renovata, negociabil usor, **50.000 €;** ☎0764.108.626

Apartamente 2 camere

1. **1 Dec** 1918, metrou, 2 cam, 50 mp, zona noua, dec., et. 3/5, 50 mp, 2018, ap cu 2 cam, dec. suparafata utila mp, constructie noua din beton, caramida, izolat cu polistiren 10 cm finisaje la alegere g, f, p, t, um, comision 0, avem disponibil diverse ap cu 2/3 cam, credit. **43.800 €;** ☎0730.888.285 iulian.tanasie@zonadesud.ro

2. **1 Decembrie** dec., et. parter/2, 41 mp, 2019, Dezvoltator! Apartament 2 camere, dec., bloc nou, pretul contine TVA 5%. **38.500 €;** ☎0724.808.488/ 0725.597.221 george.t@star-construct.ro

3. **1 Decembrie** dec., et. demisol/2, 41 mp, 2019, dezvoltator, pret promotional. Bloc nou. Decomandat, pret valabil pentru plata cash 26300 euro. **26.300 €;** ☎0724.808.488/ 0725.597.221 george.t@star-construct.ro

4. **1 Decembrie** 1918 ansamblu rezidential 7 min metrou dec., et. 1/11, 57 mp, 2018, Imobil in stare exceptionala, parchet, gresie, zugraveli lavabile, faianta, geamuri termopan, calorifere, interfon, lift, usa metalica, iluminat exterior, contorizare apa, contorizare gaz. Et 1/11. **67.500 €;** ☎0736.380.186 cristina@star-construct.ro

5. **1 Decembrie** 1918 bulevard, nr. 22, semidec., et. 4/9, 55 mp, 1986, proprietar, vand apartament 2 camere, semidec., etaj 4/9, bd. 1 Decembrie 1918, nr. 22. **65.000 €;** ☎0722.169.995 nicoletai@yahoo.com

6. **1 Decembrie** 1918 metrou, mutare rapida dec., et. 2/3, 57 mp, 2018, Comision zero! Bloc finalizat! Statie Ratb 5 min, IOR 2, metrou 1 Decembrie, 10 min. Finisaje premium! Decomandat, et 2/3, 50 mp, balcon, geam la baie, contorizare separata: gaze, curent, apa. **59.000 €;** ☎0736.380.186 cristina@star-construct.ro

7. **1 Decembrie** 1918, dec., et. 6/10, 53 mp, 1976, 1 Decembrie 1918 langa metrou, confort 1, dec., etaj 6/10, 53 mp, gresie, faianta, parchet, termopane, usa metalica, aer conditionat, bloc reabilitat, eventual mobilat si utilat, liber, comision 0. **60.000 €;** ☎0728.874.507 costinviziru.khc@gmail.com

8. **1 Decembrie** 1918, semidec., et. 3/10, 53 mp, 1970, 10 minute metrou, semidec., parchet, termopane, bloc reabilitat, scara curata, toate actele. **55.000 €;** ☎0732.135.467 ramax2016@yahoo.com

9. **1 Decembrie** 1918, semidec., et. 10/10, 51 mp, Titan, bd. 1 Decembrie 1918, Politia 13, 2 camere semidec. et 10/10, S 51 mp, bloc reabilitat termic, an 1972, g, f, p, t, um, ac. instalatii noi. Se vinde mobilat sau semimobilat, la cerere. **54.400 €;** ☎0722.511.217/ 0762.628.915 office@cbs-imob.ro ,uigimob@yahoo.com

10. **1 Decembrie** 1918, 2 camere, comision 0 dec., et. 10/11, 45 mp, 2019, apartament 2 cam, zona linistita, 6 min metrou 1 Decembrie, gresie, faianta, parchet, centrala proprie, calorifere, termopan, usa metalica, bransat la toate utilitatile, contorizare pe apartament. **53.000 €;** ☎0736.380.186 cristina@star-construct.ro

11. **1 Decembrie** 1918, 2 camere, comision 0, dec., et. 1/3, 43 mp, 2019, bloc nou, finisaje la alegere, gresie, faianta, parchet, usa metalica, centrala proprie, calorifere, geamuri termopan, etaj 1/3, 43 mp, compartimentari caramida, balcon spatios. Zona linistita **41.000 €;** ☎0736.380.186 cristina@star-construct.ro

12. **1 Decembrie** 1918, Auchan et. 7/10, 50 mp, 1967, vanzare 2 camere cf I semidec, cu g, f, p, balcon inchis pe sud, 50 mp, bloc 1967, fara risc seismic sau urgenta, cu cadastru si intabulare. **55.000 €;** ☎0749.199.195 ion@confortcasaimobiliare.ro

13. **1 Decembrie** 1918, metrou, dec., et. 7/10, 60 mp, 1975, Theodor Pallady, stradal, vedere spate, bloc reabilitat, confort 1 sporit, metrou 2 minute, bloc dec., gresie, faianta, parchet, curat, toate actele, merita **66.000 €;** ☎0732.135.471

14. **1 Decembrie** metrou, Titan, Pallady, Ozana dec., et. parter/10, 55 mp, 2018, Ap cu gradina, bucatarie posib inchidere, balcon generos. Ap este complet finisat, g, f, p, t, centrala proprie, totul nou, bransat la toate utilitatile sectorului 3. Acces facil catre metrou, mutare rapida! **63.000 €;** ☎0724.458.272/ 0774.075.876

15. **1 Decembrie,** et. 1/2, 48 mp, 2019, dezvoltator, apartament 2 camere dec. pret

Imobiliare vânzări 2 CAMERE

91. **Aparatorii** Patriei, Dimitrie Leonida, dec., et. 5/6, 59 mp, 2014, apartament 2 camere dec. direct de la proprietar. Mutare imediata. Situat la 3 minute de statia de metrou Dimitrie Leonida. Se vinde partial mobilat. Loc de parcare inclus. Comision 0. **59.000 €;** ☎0722.204.951 bogdan.tomegea@zonadesud.ro

92. **Aparatorii** Patriei, Drumul Jilavei semidec., et. parter/5, 44 mp, 2019, 2 camere tip studio in imediata invecinatate a statiei de metrou Aparatorii Patriei. Se preda finisat si bransat! **37.500 €;** ☎0787.525.583 ionut@tophome.ro

93. **Aparatorii** Patriei, Metalurgiei Park dec., et. 2/7, 56 mp, 2019, Aparatorii Patriei, apartament dec. cu 2 camere, imobil nou, etaj intermediar, lift,complet finisat, centrala proprie 24kw, bransat la toate utilitatile, loc de parcare si boxa la demisol, **51.900 €;** ☎0722.664.430/ 0731.491.608 cristian@sudrezidential.ro

94. **Aparatorii** Patriei, metrou 10 minute, 2 camere, semidec., et. 1/5, 44 mp, 2019, etaj 1/5, in bloc mixt, cu suprafata mare si balcon generos, finisaje la alegere, situat stradal si cu acces la mijloacele de transport in comun. Cash 37.500 euro, credit 43.000 euro **37.500 €;** ☎0787.672.423

95. **Aparatorii** Patriei, Monaco Towers dec., et. 13/17, 60 mp, 2010, ID:5509, Aparatorii Patriei, Monaco Towers, 2 camere, confort 1, dec., etaj 13/23, suprafata 60 mp, an constructie 2010. Renovat complet. Este la 5-7 minute de metrou. Se accepta credit, **65.000 €;** ☎0738.685.854/ 0729.842.974

96. **Aparatorii** Patriei, Piata Sudului, dec., et. 2/8, 61 mp, 2019, Amplasarea ideala a ansamblului permite accesul facil proprietarilor catre mijloacele de transport in comun ratb si statia de metrou Aparatorii Patriei, 4 minute. Imobilul este P+8E. **73.000 €;** ☎0723.243.544 natalin.p@star-construct.ro

97. **Apartament** 2 camere AFI Cotroceni, NearCenter Residence Plaza 2 dec., et. 5/5, 65 mp, **77.000 €;** ☎0722.382.832 contact@erikachica.ro

98. **Apartament** 2 camere Bd. Timisoara Plaza Romania comision 0% semidec., et. 9/9, 50.00 mp, **47.500 €;** ☎0725.540.400 vlad@vladtrimbitasu.ro

99. **Apartament** 2 camere Campia Libertatii semidec., et. 9/10, 47 mp, **68.000 €;** ☎0770.357.727 contact@mihaimanica.ro

100. **Apartament** 2 camere central Piata Muncii, Calarasilor, Decebal semidec., et. 3/6, 50 mp, 1940, **59.997 €;** ☎0730.305.305 davidoliver@galaxyimob.ro

101. **Apartament** 2 camere complet mobilat si utilat Militari, Drumul Ciorogarla, semidec., et. parter/3, 62 mp, **50.000 €;** ☎0722.382.832 contact@erikachica.ro

102. **Apartament** 2 camere Crangasi, parc Crangasi, 3800D dec., et. 8/8, 52 mp, 1986, **72.000 €;** ☎0766.442.554 violetaion@galaxyimob.ro

103. **Apartament** 2 camere dec. Dristor Mihai Bravu dec., et. 5/10, 55 mp, **79.500 €;** ☎0722.382.832 contact@erikachica.ro

104. **Apartament** 2 camere dec., Octavian Goga, Bulevardul Unirii dec., et. 2, 63 mp, 1996, **123.000 €;** ☎0720.888.021/ 0720.888.028 cosmin.vasilache@procapital.ro

105. **Apartament** 2 camere dec., Tineretului, Parcul Carol dec., et. parter, 55 mp, 2008, **105.000 €;** ☎0720.888.021/ 0720.888.028 cosmin.vasilache@procapital.ro

106. **Apartament** 2 camere Drumul Taberei, strada Sibiu semidec., et. 7/10, 50 mp, **52.500 €;** ☎0722.382.832 contact@erikachica.ro

107. **Apartament** 2 camere Lacul Tei Parc Scoala 30 dec., et. 10/10, 40.00 mp, **43.000 €;** ☎0725.540.400 vlad@vladtrimbitasu.ro

108. **Apartament** 2 camere Mega Mall, dec., et. 2/10, 37 mp, 1979, **51.300 €;** ☎0737.164.576 cosalldtrading@galaxyimob.ro

109. **Apartament** 2 camere Militari (Veteranilor) 3796 dec., et. 8/8, 52 mp, 1980, **60.000 €;** ☎0766.442.554 violetaion@galaxyimob.ro

110. **Apartament** 2 camere Militari - Dezrobirii dec., et. 5/5, 52 mp, 2019, Concept Imobiliare, va propune spre cumparare un apartament compus din 2 camere, situat in cartierul Militari, zona Dezrobirii, confort 1, dec. , cu o suprafata de 52 mp, situat la etajul 5. **58.000 €;** ☎0722.269.102

111. **Apartament** 2 camere Pipera,discount 5000 euro dec., et. parter/7, 56 mp, 2018, Cel mai nou si exclusivist Ansamblul rezidential din zona de Nord-Pipera, 4CITY continua standardele ridicate in materie de dezvoltare imobiliara premium, fiind dezvoltat de compania Eden Capital Development. **69.829 €;** ☎0732.376.033/ 0723.002.133 contact@4city.ro

112. **Apartament** 2 camere Titan, Nicolae Grigorescu dec., et. parter/8, 51 mp, 1985, 2 camere dec.e, renovat recent, Titan, Nicolae Grigorescu, la 7 min de metrou Nicolae Grigorescu si la 5 minute de metrou 1 Decembrie, Parter 51 mp, constructie 1985. Orientat pe Est. Zona verde. **62.900 €;** ☎0720.888.054 eugenia.cretu@procapitald.ro

113. **Apartament** 2 camere Victoriei, Magheru, Romana dec., et. 6/7, 60 mp, 1939, **82.500 €;** ☎0721.115.770 diana.dragomir@activimob.ro

114. **Apartament** 2 camere, bloc interbelic Carol I intersectie Mosilor dec., et. 2/5, 40 mp, **42.500 €;** ☎0725.540.400 vlad@vladtrimbitasu.ro

115. **Apartament** 2 camere, Drumul Taberei, Parcul Moghioros, loc parcare semidec., et. 6/10, 50 mp, **48.000 €;** ☎0725.540.400 vlad@vladtrimbitasu.ro

116. **Apartament** 2 camere, mobilat si utilat complet semidec., et. parter/1, 47 mp, **84.000 €;** ☎0752.703.232 sorin@sorinraducu.ro

117. **Apartament** 2 camere, parter, imobil 2019, Giurgiului, dec., et. parter/2, 50 mp, **65.000 €;** ☎0723.307.312 dumitrescu@cmdumitrescu.ro

118. **Apartament** 2 camere, Unirii, Octavian Goga dec., et. 7, 70 mp, 2000, **115.000 €;** ☎0720.888.021/ 0720.888.028 cosmin.vasilache@procapital.ro

119. **Apartament** cu 2 camere in zona Titan, Rasarit de Soare, bloc nou, et. parter/11, 46 mp, 2009, **60.000 €;** ☎0763.821.873 gabriel.stefanescu@galaxyimob.ro

120. **Apartament** luminos in zona Primaverii, Jean Monnet dec., et. 2/3, 50 mp, 1965, **118.000 €;** ☎0799.029.263 raluca.timofti@catoma.ro

121. **Apartament** Militari, Gorjului, Dezrobirii, semidec., et. 6/10, 50 mp, vindem apartament situat in zona Militari, pe strada Dezrobirii, zona Gorjului. Proprietatea se afla in vecinatatea pietei Gorjului si statiei de metrou Gorjului. **58.000 €;** ☎0723.095.532 andaros.imob@gmail.com

122. **Apartamente** 2, 3 camere 1 Mai, Grivita, dec., et. 1/3, 33 mp, 2018, **64.900 €;** ☎0749.144.715 marius.manea@catoma.ro

123. **Apartamente** Pipera stradal, dec., et. 1/3, 56 mp, 2019, **85.000 €;** ☎40722701109 alexandrugusu.cartagina@gmail.com

124. **Apartorii** Patriei metrou, Sos. Berceni, Sun Plaza, dec., et. 4/7, 71 mp, 2018, vand apartament 3 camere bloc nou la 4 min de metrou Aparatorii Patriei langa Spiru Haret, finisaje calitative, termopanie Salamander, centrala proprie, mutare imediata, direct dezvolator, Comision 0% **82.000 €;** ☎0726.375.629 cristian.mocanu@zonadesud.ro

125. **Atlas** Park, Jandarmeriei - Baneasa dec., et. parter/5, 68 mp, 2018, apartament 2 camere cu suprafata utila totala de 68.5 mp situat la parter. **110.000 €;** ☎0728.681.819 andreicatalinpalade@yahoo.com

126. **Atlas** Park, Jandarmeriei, Baneasa, dec., et. parter/5, 68 mp, 2018, Atlas Park, Jandarmeriei, Baneasa, apartament 2 camere cu suprafata utila totala de 68.95 mp situat la etajul 1/5. **101.300 €;** ☎0728.681.819 andreicatalinpalade@yahoo.com

127. **Atlas** Park, Jandarmeriei, Baneasa, dec., et. 1/5, 83 mp, 2018, Atlas Park, Jandarmeriei, Baneasa, apartament 2 camere cu suprafata utila totala de 83.36 mp situat la etajul 1/5. **138.500 €;** ☎0728.681.819 andreicatalinpalade@yahoo.com

128. **Auchan** Militari, dec., et. demisol/10, 49 mp, 2019, Auchan Militari, sector 6, ap. 2 camere, baie cu geam exterior, loc parcare cu CVC, fatada ventilata Stacbond, tamplarie aluminiu, geam termopan duplex, finisaje la alegere 30 eur/mp, **41.224 €;** ☎0725.210.210 contact@transparentresidence.ro

129. **Auchan** Militari, ap 2 cam., fatada ventilata dec., et. 3/10, 62 mp, 2019, Militari, Auchan, loc parcare CVC, bucatarie inchisa, baie cu geam exterior, caramida Porotherm 30 cm, fara grinzi, fatada ventilata Bond, izolat cu vata minerala bazaltica, finisaje la alegere **61.910 €;** ☎0733.822.822 contact@transparentresidence.com

130. **Auchan** Militari, ap. 2 cam., fatada ventilata dec., et. 4/10, 60 mp, 2019, Militari, Auchan, loc parcare CVC, bucatarie inchisa, baie cu geam exterior, caramida Porotherm 30 cm, fara grinzi, fatada ventilata Bond, izolat cu vata minerala bazaltica, finisaje la alegere **59.920 €;** ☎0733.822.822 contact@transparentresidence.com

131. **Auchan** Militari, ap. 2 cam., fatada ventilata, dec., et. 6/10, 60 mp, 2019, Militari, Auchan, loc parcare CVC, bucatarie inchisa, baie cu geam exterior, caramida Porotherm 30 cm, fara grinzi, fatada ventilata Bond, izolat cu vata minerala bazaltica, finisaje la alegere **59.820 €;** ☎0733.822.822 contact@transparentresidence.com

132. **Auchan** Militari, Avangard City semidec., et. 7/7, 53 mp, 2017, proprietar 45 mp utili mobilat kika si utilat Bosch.Usor discutabil. **51.500 €;** ☎0751.148.812 Cristipopescu26112010@gmail.com

133. **Auchan** Militari, fatada ventilata, ap 2 cam dec., et. 8/10, 62 mp, 2019, Militari, Auchan, loc parcare CVC, bucatarie inchisa, baie cu geam exterior, caramida Porotherm 30 cm, fara grinzi, fatada ventilata Bond, izolat cu vata minerala bazaltica, finisaje la alegere. **61.910 €;** ☎0733.822.822 contact@transparentresidence.com

134. **Auchan** Militari, fatada ventilata, ap 2 cam., dec., et. demisol/10, 48 mp, 2019, Militari, Auchan, loc parcare CVC, bucatarie inchisa, baie cu geam exterior, caramida Porotherm 30 cm, fara grinzi, fatada ventilata Bond, izolat cu vata minerala bazaltica, finisaje la alegere. **39.687 €;** ☎0733.822.822 contact@transparentresidence.com

135. **Auchan** Vitan, Ramnicu Sarat, Fizicienilor, dec., et. 3/3, 89 mp, 2018, apartament 2 camere superb, terasa 32 mp, imobil nou p+3, direct dezvoltator, 5 min. Auchan Vitan, 10 min. metrou, comision 0%, **82.500 €;** ☎0732.581.538 andrei.smartrezidential@gmail.com

136. **Averescu,** Arc de Triumf, Clucerului, dec., et. 5/7, 57 mp, aproape Parc Herastrau, spatios, liber, renovat, foarte luminos, geamuri mari, verdeata, liniste, super civilizat, utilat, mobilat, izolat termic, bloc special. **84.900 €;** ☎0722.274.245/ 0769.647.350

137. **Aviatiei** Crystal Palace, 2 camere dec. dec., et. parter/4, 52 mp, 1986, **100.000 €;** ☎0720.722.861 iulia.dobrescu@activimob.ro

138. **Aviatiei,** Baneasa langa Herastrau si Caramfil dec., et. 1/3, 70 mp, 2019, Apartament nou de 2 cam, imobil 2019. Suprafata este de 70 mp iar finisajele sunt la alegere. Vila are doar 8 apartamente si are boxe+parcare la subsol. Va invit sa descoperiti un imobil bine construit. **96.600 €;** ☎0759.111.666 areeaimobiliare@gmail.com

139. **Aviatiei,** Crystal Palace, str Sirului, semidec., et. 3/4, 62 mp, 1987, OCAZIE(!) 1646 euro/mp, imobil 1987 reabilitat, ferestre termopan, parchet, gresie, faianta, usa metalica, scara lumina naturala cu balcon de serviciu, structura monolit, orientat E-V, cadastru, intabulare **102.000 €;** ☎0729.410.992/ 0722.393.151 libra.imobiliare@gmail.com

140. **Aviatiei,** dec., 5 minute metrou dec., 54 mp, 1985, cauti un apartament in zona Aviatiei? Vrei sa ajungi de acasa la metrou in 5 minute? Daca ai deja copii, sau daca vrei sa ai in viitor, ti-ar placea sa stii ca merg la o scoala buna, la cateva minute de casa ta. **105.000 €;** ☎0722.732.975 axadomenii@yahoo.com

141. **Aviatiei,** dec., acces metrou dec., 54 mp, 1984, Va propun un apartament cu 2 camere in zona Aviatiei la 5 minute de mers pe jos fata de statia de metrou Aurel Vlaicu! **95.000 €;** ☎0722.732.975 axadomenii@yahoo.com

142. **Aviatiei,** metrou dec., et. 3/4, 53 mp, 1986, Apartament confort 1, dec. situat la etajul 3/4, are o suprafata de 54 mp. bloc 1986, reabilitat, fara imbunatatiri, cadastru si intabulare, liber. **92.000 €;** ☎0731.144.151/ 021.231.23.18

143. **Aviatiei,** metrou Aurel Vlaicu, Promenada, semidec., et. 3/4, 52 mp, 1987, Aviatiei sos. Pipera nr. 9, proprietar vand apartament 2 camere, incadrat, et.3/4, vedere spate, bloc linistit, reabilitat, usa metalica, termopane, neamenajat, neutilat, liber, fara comision, pret fix. **89.900 €;** ☎0722.314.422 saxbobcat@gmail.com

144. **Aviatiei,** Prometeu, apartament bine compartimentat dec., et. 4/4, 53 mp, 1987, bine recompartimentat: 3 camere 18 mp,19 mp,11,7 mp si baie. Spatii de depozitare multiple: dressing pe un perete plus 2 sifoniere noi. Orientare SE. Culori calde, zugravit recent. Langa Herastrau. **98.700 €;** ☎0772.229.804 demetrienne@yahoo.fr

145. **Aviatiei,** str Avionului, dec., et. parter/4, 60 mp, 1986, particular, vand apartament 2 camere, dec., parter/4, 60 mp, balcon, reabilitat, instalatii sanitare noi, calorifere noi, usi noi, renovat. **95.000 €;** ☎0744.933.632

146. **Aviatiei-** Baneasa aproape de Herastrau si Caramfil dec., et. 3/6, 90 mp, 2009, Apartament calduros si intim. Finisaje de calitate superioara. Strada Trifesti langa podul Elvila-Baneasa. In 10 min ajungeti pe jos in parcul Herastrau . Se poate vinde cu loc de parcare si mobila. **119.000 €;** ☎0759.111.666 areeaimobiliare@gmail.com

147. **Baba** Novac semidec., et. parter/10, 51 mp, 1965, Apartament 2 camere in zona Baba Novac pe str. Ion Tuculescu. Vecinatati: Liviu Hebreanu, Titan, Dristor, Campia Libertatii **61.000 €;** ☎0727.090.488/ 0722.602.948 radu@proestate.ro

148. **Baba** Novac et. 2/4, complexul Gloria, parcul IOR, metrou Titan, 8-9 minute, cf. 1, et. 2, balcon in termopan, bl. reabilitat termic, zona verde cu parcuri, scoala, gradinita, cresa, pret bun, cadastru, intabulare, discutabil **57.000 €;** ☎0761.749.316/ 0722.824.757

149. **Baba** Novac semidec., et. parter/10, 51 mp, 1965, semidec., parter/p+10 cu balcon, imobil 1965, reabilitat, termopan, parchet clasic, centrala proprie, **61.000 €;** ☎0727.256.147/ 0740.023.488 nicoli.imobiliare@gmail.com

150. **Baba** Novac - Campia Libertatii semidec., et. 2/10, 52 mp, 1970, 2 camere semidec., renovat partial. Apartamentul se poate vinde mobilat si utilat.Blocul este reabilitat, scara foarte curata, **61.000 €;** ☎0769.651.162

151. **Baba** Novac, semidec., et. 9/9, 52 mp, Campia Libertatii, parcul IOR, sectiea financiara, stradal, bloc reabilitat, liber, fara imbunatatiri, toate actele, zona verde, Mega Image, parc, scoala, liceu. **47.000 €;** ☎0721.999.550/ 0760.488.840

152. **Baba** Novac, semidec., et. 9/10, 1970, intersectie Campia Libertatii, chiar la intarea in parcul IOR, bloc reabilitat, balcon mare, fara imbunatatiri, situat la 10 min metrou, **56.000 €;** ☎0732.135.471

153. **Baba** Novac, chiar la restaurantul Rucar, dec., et. 11/17, 51 mp, 1973, stradal, bloc reabilitat, 3 lifturi din care unul de marfa, gresie, faianta, parchet, termopane, usa metalica, liber, toate actele, **63.000 €;** ☎0728.777.132 office@ramax.ro

154. **Baba** Novac, Dristor, dec., et. 7/8, 60 mp, 1988, apartament 2 camere, dec., anul 1988, zona Baba Novac, Dristor **86.500 €;** ☎0727.333.339 olx@kreston.ro

155. **Baba** Novac, parc IOR, cinema Gloria, semidec., et. 4/4, 51 mp, chiar pe Bucovina, 5 minute metrou, bloc reabilitat si foarte curat, gresie, faianta, parchet, termopane, usa metalica, terasa fara probleme, liber, toate actele **55.000 €;** ☎0728.777.132 office@ramax.ro

156. **Baba** Novac, parcul IOR, dec., et. 11/17, 54 mp, 1975, 1 minut parcul Alexandru Ioan Cuza, 5 minute mall Park Lake, dec., gresie, faianta, parchet, termopane, toate actele. **63.000 €;** ☎0732.135.467 ramax2016@yahoo.com

157. **Baciului,** sector 5, et. parter/4, 36 mp, 2 camere, multiple imb. (gresie, faianta, parchet, termopan) centrala termica proprie, in apropiere scoala, supermarket Lidl, metrou Eroii Revolutiei, piata Progresu, la 3 min. de statie Ratb, cadastru, accept credit, **33.000 €;** ☎0725.905.032

158. **Baduc,** Iacob Andrei, semidec., et. parter/4, 36 mp, 1970, apartament 2 camere, confort 2, semidec., situat la parterul unui bloc de 4 etaje, cu o suprafata de 36,5 metri patrati, gresie, faianta, parchet, termopan, usa metalica, centrala termica proprie, mobilat **28.500 €;** ☎0746.188.866 mar_ancomar@yahoo.com

159. **Baicului,** dec., et. 1/4, 60 mp, 1990, proprietar vand ap. 2 cam., cf. 1, renovat in 2018, lux, cu toate actele la zi, bloc reabilitat, scara recent zugravita, zona f.f. linistita, disc., **64.500 €;** ☎0763.302.766

160. **Baneasa** semidec., et. 1/3, Baneasa, zona Ion Ionescu De La Brad, 2 camere, semidec.e, etajul 1, pret putin discutabil **65.500 €;** ☎0744.536.466

161. **Baneasa,** dec., et. 1/3, 75 mp, 2017, Baneasa, direct propietar, imobil nou 2017 finalizat in proprietie de 90% ap 2 cam etajul 1, 2, 3, disponibile dec. bucatarie inchisa, spatii de depozitare (75 mp), balcon 2 mp. **85.000 €;** ☎0760.985.157

162. **Baneasa,** Regimentului Residence 39-43 semidec., 52 mp, 2019, comision 0, apartament 2 camere, etaj 1/P+2+M, supraf. utila 52 mp, suprf. construita 85 mp, terasa 20 mp (pe doua laturi), loc de parcare exterior inclus, centrala, aer conditionat, +tva **96.800 €;** ☎0731.490.000/ 031.438.12.51 georgep@regalhouse.ro

163. **Baneasa,** Sisesti dec., et. 2/5, 40 mp, 2019, bloc nou finalizare 2019, ap 2 camere dec., bucatarie inchisa, finisaje personalizate la alegere, Mall Baneasa, se accepta credit Prima Casa, comision 0% **52.775 €;** ☎0771.238.843 info@neofort_biz.ro

164. **Baneasa,** Sisesti, sector 1 dec., et. 1/3, 66 mp, 2014, bloc la 200 m de Ghe. I. Sisesti, apartament finisat modern la interior 2014 de proprietar. Liber la vanzare. La 10 minute de metrou Straulesti. Accepta credit. Detalii: www.7imobiliare.ro, **81.500 €;** ☎0762.282.472 7imobiliare@gmail.com

165. **Baneasa,** Somesu Rece, liber, renovat, proprietar semidec., et. 3/3, 35 mp, 1972, proprietar, zona Antena 1, fostul sediu, vedere vest spre zona de case. Renovat complet in 2018. Parchet triplustratificat, g, f Marazzi, usi Pinum, baie utilata, calorifere aluminiu, tripan. Liber **64.000 €;** ☎0722.237.729 dumitruconstantin@hotmail.com

166. **Baneasa,** spre Otopeni semidec., et. 1/2, 80 mp, 2008, Apartament 2 camere 80 mp, lux, la marginea padurii, cu acces direct din DN1, mobilat si utilat in proportie de 85%. Zona linistita si securizata completi, locuri de parcare la discretie, **120.000 €;** ☎0773.724.746 mrsrbn@yahoo.com

167. **Banu** Manta mansarda, su-58mp, finisaje deosebite, parcare inclusa, termen vara 2019, www.confortresidence.eu **110.000 €;** ☎0741.160.332

168. **Banu** Manta, Primaria sector 1, semidec., et. 9/10, 56 mp, 1982, bulevardul Banul Manta, confort 1, gresie, faianta, termopan, aer conditionat, usa metalica, parchet.Agentie, pret: 88000 e, comision: 2 %. ID: S408 **88.000 €;** ☎0733.648.747/ 0733.648.747 smfastimob@gmail.com

169. **Banu** Manta, primaria sector 1, 2 camere, semidec., et. 9/10, 56 mp, 1982, Bulevardul Banul Manta, confort 1, semidec., an 1982, et. 9/10, supr. 56 mp, gresie, faianta, termopan, aer conditionat, usa metalica, parchet. agentie, pret 91999 e, comision 2%, ID: S408, **88.000 €;** ☎0733.648.747/ 0733.648.747 smfastimob@gmail.com

170. **Basarabia** - Chisinau - etaj 1, semidec., et. 1/10, 54 mp, 1983, apartament cu 2 camere situat in zona Basarabia - Bd. Chisinau, cu acces rapid la mijloacele de transport in comun, situat la etajul 1/10 intr-un imobil reabilitat termic, semidec., geam la baie; ☎0722.732.975 axadomenii@yahoo.com

171. **Basarabia** bulevard, metrou Costin Georgian, dec., et. 1/7, 51 mp, 1984, apartament de 2 camere stradal, situat in zona metrou Costin Georgian. **76.000 €;** ☎0722.232.091 digi_id67@yahoo.com

172. **Basarabia,** et. 5/9, Campia Libertatii, Circa Financiara sector 3, cf. 1, et. 5, balcon, curat se poate locui, termopan, parchet, usa metalica, zona verde, civilizata, parc IOR, scoala gradinita, cadastru, intabulare **57.500 €;** ☎0761.749.316/ 0722.824.757

173. **Basarabia,** Costin Georgian dec., et. 5/9, 62 mp, 1974, La 2 minute de metrou, va oferim spre vanzare 2 camere cf 1 dec., etaj 5/9. Apartamentul este curat, gresie, faianta, parchet, termopan. Apartamentul are boxa la subsol pe acte de 8 mp, bloc curat. **62.000 €;** ☎0761.086.217/ 0733.154.800 baraceanu.daniela@yahoo.com

174. **Basarabia,** Diham, semidec., et. 6/8, 53 mp, 1986, comision 0, 2 camere semidec. Basarabia stradal, Posta Diham. Usa metalica, termopan, apometre, repartitoare. Vedere mixta. Metrou Costin Georgian 5 minute. Eliberabil imediat. **64.000 €;** ☎0724.900.100

175. **Basarabiei** Diham, 5/10, semidec., 50 mp, semidec., et. 5/10, 50 mp, 1967, oferim spre vanzare ap 2 camere zona Diham Basarabiei constructie 1967, et. 5/10, semidec., acte ok, disc., **57.000 €;** ☎0723.460.200/ 021.210.76.00 sweethome_imob@yahoo.com

176. **Bd-ul** Metalurgiei, Bucuresti sect. 4 dec., et. 2/10, 64 mp, 2019, Doua camere dec. in sect. 4 cu acces rapid la statia de metrou Dimitrie Leonida si marile centre comerciale din zona. Se preda la cheie, gresie, faianta, parchet centrala proprie, 5% avans **47.000 €;** ☎0726.178.089/ 0721.827.390 catalin.isache@sudrezidential.ro

177. **Berceni** dec., et. parter/5, 95 mp, 2018, 2 camere dec.e + curte mutare imediata. **62.500 €;** ☎0761.406.708 paul.smartrezidential@gmail.com

178. **Berceni** semidec., 38 mp, 1978, Berceni, str Argeselu, Drumul Gazarului, ap. 2 cam, geam baie, 38 mp, bloc 4 etaje, liber, acte zi, zona foarte linistita, **34.000 €;** ☎0787.763.997

179. **Berceni** dec., et. 4/10, 52 mp, 1975, Berceni, str. Moldovita, 2 camere, dec., etajul 4 bloc din 1974, fara imbunatatiri, blocul este reabilitat termic, suprafata apartamentului 51 mp in fata blocului se afla statia RATB. **52.000 €;** ☎0773.910.549

180. **Berceni** dec., et. 2/8, 52 mp, 1982, liber, 2/8, dec, constructie 1982, complet renovat nou, gresie, faianta, parchet, termopan, usa metalica, instalatii sanitare si electrice schimbate, izolat termic si fonic, usi schimbate, toate actele, acc credit, **59.500 €;** ☎0758.401.603/ 0758.728.332

181. **Berceni** dec., et. 1/10, 49 mp, 1973, Turnu Magurele Grand Arena, apartament dec. situat la etajul 1 al unui bloc cu 10 etaje. Apartamentul necesita renovari si amenajari. Este liber si curat. **47.900 €;** ☎0725.500.710/ 0725.500.700 oscar.raceanu@gs2000.ro

182. **Berceni** ,Turnu Magurele Carefour Grand Arena) . dec., et. 1/3, 55 mp, 2018, apartament 2 camere 55 mp util, dec., Brancoveanu, Luica, **48.900 €;** ☎0721.165.251/ 0722.338.342 anca@sudrezidential.ro

183. **Berceni** - 2 dec.e, parcare gratis - Finalizat dec., 56 mp, 2019, 2 camere Decomandate Berceni Grand Arena, loc parcare GRATIS - Finalizat - Mutare Imediata. Se accepta credit. Bransat la utilitatile orasului (curent, gaze, apa, canalizare, internet+tv) **52.500 €;** ☎0786.207.692 costin.smartrezidential@gmail.com

184. **Berceni** - Metalurgiei dec., et. 2/11, 51 mp, 2018, dezvoltator, vand apartament 2 camere Berceni in imediata apropere a statiei de metrou, scoli, gradinite, hipermaket, banici , restaurante, **51.500 €;** ☎0721.805.158/ 0722.297.332 gabriela@metropolitanresidence.ro

185. **Berceni** - Obregia semidec., et. 7/9, 52 mp, 1965, vand 2 camere, bloc din caramida, **52.000 €;** ☎0722.503.483

186. **Berceni** - Piata Sudului, semidec., et. 4/8, cf. 1, termopan balcon, liber, **55.500 €;** ☎0731.115.056

187. **Berceni** 100 metrii metrou dec., et. parter/5, 58 mp, 2019, 58 mp dec., bucatarie inchisa, balcon, se preda cu g+f+p+t+um centrala termica, predat la cheie,se accepta credit Prima Casa. **52.155 €;** ☎0771.685.900

188. **Berceni** 100 metrii metrou dec., et. 1/5, 51 mp, 2019, etaj 1/5 compartimentare dec.a, bucatarie inchisa, suprafata 51 mp, se preda cu g+f+p+t+centrala termica, se preda la cheie, se accepta credit Prima Casa. **47.405 €;** ☎0771.685.900

189. **Berceni** 94, dec., et. 10/11, 57 mp, 2019, apartament de 2 camere nou la 7 minute de mers pe jos de statia de metrou Dimitrie Leonida, structura este de beton si compartimentarea este de caramida. Parcarea se afla pe 2 niveluri (-1 si parter). **57.000 €;** ☎0725.985.759 ana.moise@metropolitanresidence.ro

190. **Berceni** 94, langa Monaco Tower, 4 min de metrou dec., et. 8/11, 43 mp, 2019, Berceni 94, apartament de 2 camere nou la 4 minute de mers pe jos de statia de metrou Dimitrie Leonida, structura este de beton si caramida de 25 cm, compartimentarea este de caramida de 11.5 cm. **47.000 €;** ☎0725.985.759 ana.moise@metropolitanresidence.ro

191. **Berceni** 94, langa Monaco Tower, 4 min de metrou dec., et. 2/11, 57 mp, 2019, Berceni 94, apartament de 2 camere nou la 7 minute de mers pe jos de statia de metrou Dimitrie Leonida, structura este de beton si caramida de 25 cm, compartimentarea este de caramida de 11.5 cm. **61.000 €;** ☎0725.985.759 ana.moise@metropolitanresidence.ro

192. **Berceni** 94, langa Monaco Tower, 4 min de Metrou dec., et. 2/11, 70 mp, 2019, Berceni 94, Apartament de 2 camere nou la 4 minute de mers pe jos de statia de metrou Dimitrie Leonida, structura este de beton si caramida de 25 cm, compartimentarea este de caramida de 11.5 cm. **71.000 €;** ☎0725.985.759 ana.moise@metropolitanresidence.ro

193. **Berceni** 94, langa Monaco Tower, 4 min de Metrou dec., et. 2/11, 60 mp, 2019, Berceni 94, Apartament de 2 camere nou la 4 minute de mers pe jos de statia de metrou Dimitrie Leonida, structura este de beton si caramida de 25 cm, compartimentarea este de caramida de 11.5 cm. **65.000 €;** ☎0725.985.759 ana.moise@metropolitanresidence.ro

194. **Berceni** 94, langa Monaco Tower, 4 min de Metrou dec., et. 2/11, 2019, Berceni 94, Apartament de 2 camere nou la 4 minute de mers pe jos de statia de metrou Dimitrie Leonida, structura este de beton si caramida de 25 cm, compartimentarea este de caramida de 11.5 cm. **59.000 €;** ☎0725.985.759 ana.moise@metropolitanresidence.ro

195. **Berceni** 94, langa Monaco Tower, 4 min de Metrou dec., et. 2/11, 60 mp, 2019, Berceni 94, Apartament de 2 camere nou la 4 minute de mers pe jos de statia de metrou Dimitrie Leonida, structura este de beton si caramida de 25 cm, compartimentarea este de caramida de 11.5 cm. **64.000 €;** ☎0725.985.759 ana.moise@metropolitanresidence.ro

196. **Berceni** 94, langa Monaco Tower, 4 min de metrou dec., et. 1/11, 52 mp, 2019, Berceni 94, apartament de 2 camere nou la 4 minute de mers pe jos de statia de metrou Dimitrie Leonida, structura este de beton si compartimentarea este de caramida. Parcarea se afla pe 2 niveluri. **56.000 €;** ☎0725.985.759 ana.moise@metropolitanresidence.ro

197. **Berceni** Aparatorii Patriei, Brancoveanu, Obregia dec., et. 8/10, 50 mp, 1978, 2 camere dec., 8/10, 1978, 2 locuri parcare, tamplarie aluminiu geam termopan, jaluzele aluminiu, balcon inchis tip logie, aer conditionat Panasonic, 2 parcuri langa bloc.www.sorin-stoinea.ro **43.000 €;** ☎0740.121.267 contact@sorin-stoinea.ro

198. **Berceni** Giurgiului, P-ta Progresul 8 minute metrou dec., et. parter/7, 48 mp, 1968, confort 1 dec., p/7, izolat termic, renovat, gresie, faianta, parchet, termopan, loc parcare, aer conditionat, bucatarie mobilata, dresing, cadastru si mintabulare, ac. credit **46.500 €;** ☎0758.401.603/ 0758.728.332

199. **Berceni** Leonida, apartament 2 camere, proprietar dec., et. 1/3, 62 mp, 2018, apartament 2 camere dec., loc parcare, finisaje de calitate, usi pinum, centrala proprie, gaz, apa, canalizare, aproape metrou, zone comerciale, scoli si gradinite, mutare rapida. **45.000 €;** ☎0727.121.851

200. **Berceni** Metalurgiei, apartament 2 camere spatios dec., et. 3/8, 66 mp, 2018, direct dezvoltator vand apartament 2 camere, dec., situat intr-un imobil cu un regim de inaltime P+8E, amplasat in Berceni, ansamblul Metalurgiei Park; **57.000 €;** ☎0721.827.390/ 0727.239.293 cristi.farcas@sudrezidential.ro

201. **Berceni** metrou dec., et. 1/5, 56 mp, 2019, vand apartament cu 2 camere dec. la doar 2 min de metrou, mutare imediata, etajul 1 (cel mai bun etaj), eliberat recent de cineva care nu a obtinut credit PC. Comision 0% Merita vazut ! **56.900 €;** ☎0726.375.629 cristian.mocanu@zonadesud.ro

202. **Berceni** metrou, apartament modern, balcon, semidec., et. 3/5, 42 mp, 2019, apartament studio la metrou, bloc nou, camere mari si luminoase, balcon, se vinde la cheie, complet finisat, bransat la utilitatile urbane. Accept si plata prin credit bancar cu avans min. de 15%. **41.325 €;** ☎0762.900.901

203. **Berceni** metrou, apartament modern, terasa mare semidec., et. 4/5, 44 mp, 2019, apartament 2 camere langa metrou Berceni, modern, foarte util, camere practice, terase pe lungime, complet finisat cu materiale la alegere. Pret promotional pentru plata integrala la antecontract. **39.425 €;** ☎0762.900.901

204. **Berceni** metrou, balcon, Prima Casa. dec., et. 4/5, 50 mp, 2019, apartament cu 2 camere luminoase, bucatarie inchisa, se vinde la cheie cu finisaje la alegere. Se accepta achizitie Prima Casa, cu rezervare fond la doar 47.900 E. **45.505 €;** ☎0762.900.901

205. **Berceni** metrou, confort 1, balcon, credit ipotecar dec., et. 2/5, 54 mp, 2019, Langa metrou, de vanzare apartament cu 2 camere mari, balcon, bloc nou. Se preda finisat cu materiale (gresie, faianta, parchet) la alegere si utilitati urbane. Accept credit ipotecar la 50.900 e, **48.355 €;** ☎0762.900.901

206. **Berceni** metrou, dec., balcon, gradina credit dec., et. parter/5, 55 mp, 2019, apartament 2 camere langa metrou Berceni, dec., balcon, 57 mp gradina proprie, bucatarie inchisa, foarte practic, se vinde la cheie, totul nou si in garantie. 0 comision. Accept credit ipotecar, **58.900 €;** ☎0762.900.901

207. **Berceni** metrou, dec., terasa dec., et. 4/5, 59 mp, 2019, apartament 2 camere dec., bucatarie inchisa, cu terasa pe toata lungimea, in bloc nou, cu lift, se vinde complet finisat, la cheie, totul nou si cu garantie. Pret valabil pentru plata cash. **46.455 €;** ☎0762.900.901

208. **Berceni** metrou, Dimitrie Leonida, dec., et. 3/5, 51 mp, 2018, apartament 2 camere dec.,etaj intermediar, dispune de toate imbunatatirile, contorizare individuala, in imediata apropiere de statia de metrou, se accepta si credite bancare inclusiv prima casa **50.900 €;** ☎0730.250.305 andrei.burcea@zonadesud.ro

209. **Berceni** metrou, garsoniera dec.a, balcon dec., et. 3/5, 38 mp, 2019, Berceni, langa metrou, bloc nou, lift, parcare subterana, finisaje la alegere, totul nou, cu garantie, utilitati urbane, preturi fara concurenta, comision 0%. Pret valabil pentru cash la antecontract, **37.500 €;** ☎0762.900.901

210. **Berceni** metrou, Prima Casa, comision 0

Imobiliare vânzări 2 CAMERE

280. **Berceni,** Grand Arena, dec., et. 1/4, 55 mp, 2018, apartament 2 camere dec.e in imobil nou p+4 cu lift, etaj intermediar, se preda finisat la cheie. Loc parcare bonus. Finalizare ianuarie 2019.Direct dezvoltator 15% avans min. Comision 0%. **43.700 €;** ☎0732.581.538 andrei.smartrezidential@gmail.com

281. **Berceni,** Grand Arena, dec., et. 1/4, 50 mp, 2019, direct dezvoltator, apartament 2 camere, dec., 50 mp, situat la etajul 1/4, finisaje superioare, gresie, faianta, parchet, termopane, obiecte sanitare, centrala proprie, calorifere, usa metalica **45.100 €;** ☎0727.673.020 simona.dumitru@sudrezidential.ro

282. **Berceni,** Grand Arena, dec., et. 2/3, 53 mp, 2018, proprietar vand apartament 2 camere dec. amplasat in ansamblu rezidential nou, contorizare individuala, finisaje de lux, centrala proprie, compartimentare ideala, balcon spatios, **45.000 €;** ☎0725.225.117/ 0725.837.019 claudia@sudrezidential.ro

283. **Berceni,** Grand Arena, bloc nou, dec., et. 1/5, 53 mp, 2019, apartamente dec.e, parcare gratis, bucatarie inchisa, balcon, baie cu geam, centrala proprie, finisaje la alegere, 38.500 euro pt. plata cash, 43.600 euro pt. credit bancar, **38.500 €;** ☎0761.309.031

284. **Berceni,** Grand Arena, comision 0, 2 dec.e dec., et. 2/4, 52 mp, 2018, 2 camere dec.e Berceni Grand Arena, loc parcare gratis, comision 0% direct dezvoltator, apartamentul se preda complet finisat si branSat la utilitatile orasului, **38.650 €;** ☎0786.207.692 costin.smartrezidential@gmail.com

285. **Berceni,** Grand Arena, Turnu Magurele dec., et. 3/4, 52 mp, 2019, De vanzare apartament 2 camere complet dec. bloc nou, zona Berceni se preda complet finisat si racordat la toate utilitatile. Merita vazut, **38.500 €;** ☎073088826

286. **Berceni,** home, imobiliare vanzari, dec., et. parter/6, 60 mp, 2019, ap. 2 camere, metrou Berceni, reducereé substantiala la plata cash. Predare la cheie. Finisaje de lux. Direct de la dezvoltator. Comision 0. Finalizare iulie **48.350 €;** ☎0722.204.952

287. **Berceni,** Ion Iriceanu, dec., et. 6/8, 52 mp, 1982, ID: 5658. Apartamentul se afla pe Ion Iriceanu, aproape de intersectia cu Oltenitei, 7 min pana la Metrou Ap. Patriei. 2 cam decoman, cu imbunatatiri, ét 6/8, bloc rebilitat, 52 mp. Se accepta credit. **58.000 €;** ☎0729.842.974/ 0738.685.854

288. **Berceni,** langa metrou, dec., balcon, credit dec., et. 2/5, 53 mp, 2019, apartament 2 camere, etaj intermediar in bloc cu lift, dec., dormitor si bucatarie foarte spatioase, balcon mare, se vinde finisat cu totul nou si branSat la utilitati. Accept credit ipotecar. **49.900 €;** ☎0762.900.901

289. **Berceni,** Luica semidec., et. parter/3, 45 mp, 2019, Berceni- Luica, apartament 2 camere, pret promotional 38.000 euro tva 5% inclus), finisat la cheie, contorizari individuale, centrala termica.Vecinatati - statie RATB la 50 de metri, metrou **38.000 €;** ☎0735.872.987/ 0720.063.459 ianis@sudrezidential.ro

290. **Berceni,** Luica, dec., et. 3/3, 57 mp, 2001, dec., totul nou, dispune de gresie, faianta, parchet, usa met, contoar gaz, centrala proprie, apartamentul este finisat, branSat, bucatarie mobilata, utilata, comision 0, doar pt. plata cash, **45.900 €;** ☎0720.287.370

291. **Berceni,** Luica, Uioara, semidec., et. 6/10, 38 mp, 1974, 2 camere confort 2 semidec., etaj 6/ 10, cadastru, intabulare, gresie, faianta, liber. **37.500 €;** ☎0746.091.481

292. **Berceni,** mall, la strada, fix langa metrou Leonida dec., et. 1/3, 51 mp, 2018, 2 camere, gradinita si scoala la 200m, aproape mij. transport si metrou, zona noua, civilizata, loc de parcare, locuri de joaca, finisaje extra lux, bloc nou: g, f, p, centrala la alegere, ideal locuit **51.000 €;** ☎0747.121.325/ 0728.406.982 adrian@ansambluri-noi.ro

293. **Berceni,** Mega Image, semidec., et. 1/2, 50 mp, 2018, apartament cu 2 camere, balcon, situat intr-un imobil nou cu regim de inaltime P+2 in zona liniistita, cartier vile, parcare, mijloace de transport in comun. **41.200 €;** ☎0722.664.430 cristian@sudrezidential.ro

294. **Berceni,** Metalurgiei, dec., et. 2/10, 65 mp, 2019, 2 camere dec.e, suprafata 55.38 mp+9. 66 mp balcon, imobil nou, lift silentios, finisaje deosebite, complet finisat, centrala termica proprie, utilitati sect. 4. Se acceepta credit **49.900 €;** ☎0733.374.103/ 0721.888.400 georgeta@sudrezidential.ro

295. **Berceni,** Metalurgiei, dec., et. 2/8, 2020, stradal Metaurgiei, 2 camere dec.e, constructie noua, etaj 3/8, lift silentios, finisat, centrala termica proprie, contorizare separata, utilitati sect.4. Fara comision. Se accepta credit. **56.900 €;** ☎0733.374.103/ 0721.888.400 georgeta@sudrezidential.ro

296. **Berceni,** Metalurgiei, Brancoveanu, Luica dec., et. parter/3, 54 mp, 2017, proprietar, acte gata, mutare imediata, fara comisioane. Vand 2 camere dec., bloc nou, suprafata utila 54 mp, sector 4, zona Grand Arena Berceni. Distante mici pana la autobuz sau metrou. **47.500 €;** ☎0799.877.999/ 0733.182.994 cosmin@sudrezidential.ro

297. **Berceni,** metrou dec., et. parter/5, 70 mp, 2019, Studioul prezentat are o suprafata totala de 40 mp si o gradina de 30 mp, este dec. si spatios. Traficul redus in zona, parculet pentru copii in incinta ansamblului. **41.800 €;** ☎0722.652.640 diana.berinde@premierimobiliare.ro

298. **Berceni,** metrou 100 m, dec., et. parter/5, 40 mp, 2018, Berceni, metrou 100 m, apartament doua camere 40 mp + curte proprie 31 mp, pret promo. Se vinde la cheie, finisat interior (gresie, faianta, parchet, vopsea lavabila) si exterior **41.800 €;** ☎0737.500.377 mihai.nastase@zonadesud.ro

299. **Berceni,** metrou 3-4 min, direct proprietar dec., et. 1/3, 55 mp, 2018, apartament 2 camere, dec, finisaje de lux, loc de parcare, gradinita si scoala, metrou la 3-4 minute, direct de la proprietar, fara agentii, **49.000 €;** ☎0720.002.332/ 0749.122.233

300. **Berceni,** metrou 5 minute, Prima Casa, dec., et. 1/11, 56 mp, 2018, metrou Dimitrie Leonida 5 minute, compartimentare practica pentru spatii utile, cu balcon si finisaje de foarte buna calitate, cu materiale din import, la alegere, in buget consistent. Prima Casa 5%. **55.000 €;** ☎0787.672.423

301. **Berceni,** Metrou Dimitrie Leonida dec., et. 1/3, 55 mp, 2018, Berceni, Metrou Dimitrie Leonida. Apartament 2 camere dec. 55mp la 10 minute de mers pe jos de metrou. Se vinde complet finisat (gresie, faianta, parchet la alegere). Comision 0%. **49.000 €;** ☎0737.500.377 mihai.nastase@zonadesud.ro

302. **Berceni,** metrou Dimitrie Leonida, dec., et. 1/3, 55 mp, 2018, 3 minute de metrou, apartament 2 camere, dec., foarte aproape de metrou, finisaje de lux, centrala de apartament, caloriferé otel, usi pinum, etaj 1, vedere rasarit, gradinita, scoala, ideal locuit sau inchiriat. **45.000 €;** ☎0730.320.124

303. **Berceni,** metrou Dimitrie Leonida, dec., et. 2/5, 51 mp, 2018, apartament 2 camere dec., pozitionat pe etaj intermediar, foarte luminos, dispune de toate imbunatatirile se preda finisat la cheie, contorizare individuala, langa statia de metrou 100 metri. **49.900 €;** ☎0730.250.305 andrei.burcea@zonadesud.ro

304. **Berceni,** metrou Dimitrie Leonida, dec., et, 5/5, 70 mp, 2018, apartament 2 camere foarte spatios, 70 mp, lift, dispune de toate imbunatatirile, se preda finisat la cheie, termen de finalizare cu tot cu partea de acte 15 decembrie 2018, langa statia de metrou **55.900 €;** ☎0730.250.305

305. **Berceni,** metrou Dimitrie Leonida, et. 3/11, 51 mp, 2018, apartament 2 camere tip studio, ansamblu nou, finalizare 2019, caramida, finisaje de cea mai buna calitate, la alegere, aproapiere statie de metrou. Ansamblul prezinta numeroase facilitati. Comision 0. **51.500 €;** ☎0725.985.764 cosmin@metropolitanresidence.ro

306. **Berceni,** metrou Dimitrie Leonida, dec., et. 3/10, 51 mp, 2018, apartament doua camere studio, ansamblu nou, fializare 2018 dec., caramida, contorizat, finisaje la alegere, apropiere statie metrou. Ansamblu prezinta numeroase facilitati. Comision 0. **51.500 €;** ☎0725.985.762 roxana.panculescu@metropolitanresidence.ro

307. **Berceni,** metrou Dimitrie Leonida, 7 minute, dec., et. 1/5, 49 mp, 2019, proprietar, 7 minute metrou Dimitrie Leonida, 49,12 mp util, finisaje moderne, gresie, faianta, parchet, usi interior, centrala termica, parc copii, parcare subterana, 43.900 euro credit, 39.600 cash **39.600 €;** ☎0734.950.229/ 0734.092.488 dany.barbulescu@yahoo.com

308. **Berceni,** metrou Dimitrie Leonida, prima casa, dec., et. 1/3, 55 mp, 2018, ipoteca 2 camere, direct proprietar, fara intermediari, finisaje de lux, foarte aproape de metrou (3-4 minute), zona ideala, disponibil, zona civilizata, Mega Image si complexul la strada langa, finisaje la alegere. **45.000 €;** ☎0727.121.851/ 0747.121.325

309. **Berceni,** metrou Leonida dec., et. 1/3, 50 mp, 2018, Str. Amurgului - langa Mall LaStrada, 8 minute pana la metrou, etaj 1/3, centrala termica, finisaje deosebite, se vinde la cheie, contorizari individuale, pret pentru plata cash, se adauga 5% TVA. **42.850 €;** ☎0733.670.178

310. **Berceni,** metrou Leonida, dec., et. parter/3, 62 mp, 2018, achizitie de la dezvoltator, 0 comision, apartament cu 2 camere si curte de 20 mp, bloc nou, finalizat, mutare imediata, finisaje premium, regim mic de inaltime, centrala termica, aproape metrou. **43.000 €;** ☎0799.929.025/ 0733.670.178

311. **Berceni,** metrou Leonida, dec., et. 1/5, 52 mp, 2019, apartament 2 camere dec.e, in bloc nou, cu finisaje la alegere. Se vinde complet finisat si branSat la utilitati. Se accepta si credite bancare, indiferent de unitatea bancara. 0 comision. **50.900 €;** ☎0785.521.521

312. **Berceni,** metrou Leonida, 2 cam cu gradina 20 mp dec., et. parter/3, 62 mp, 2018, Berceni, metrou Leonida la 10 minute distanta, apartament cu gradina 20 mp, bloc nou, finisaje moderne, centrala termica, parcare, accept credit, predare la cheie. Detalii si vizionari, **44.900 €;** ☎0774.075.901/ 0773.903.372

313. **Berceni,** metrou Leonida, 60 mp, dec. parcare dec., et. 1/3, 60 mp, 2018, Direct proprietar.Berceni, 5 minute metrou Leonida, complex La Strada, Mega Image, etaj 1, dec., 60 mp, predare la cheie, centrala, parcare, accept credit. Fara comision. **45.000 €;** ☎0774.075.901/ 0773.903.372

314. **Berceni,** metrou Leonida, dec. dec., et. 1/3, 53 mp, 2018, Berceni, metrou Leonida la 10 minute distanta, bloc nou, finisaje moderne, apropiere complex La Strada Mall, Mega Image non stop centrala termica, parcare. Predare la cheie, credit bancar sau cash. **49.500 €;** ☎0774.075.901

315. **Berceni,** metrou soseaua Berceni, dec., et. 3/10, 58 mp, 2018, apartament dec., apropiere de metrou, face parte dintr-un ansamblu residential situat la numai cateva minute de statia de metrou. Constructie caramida, contorizat, izolata, zona civilizata. Comison 0%, **58.000 €;** ☎0725.985.762 roxana.panculescu@metropolitanresidence.ro

316. **Berceni,** metrou, dec., et. 1/5, 51 mp, 2019, ultimul unitate, apartament de 2 camere spatios si luminos cu o suprafata utila totala de 51 mp aflat intr-un bloc nou cu regim de inaltime DS + P + 5 Etaje. Se preda complet finisat. Comision 0% **47.500 €;** ☎0737.500.377 mihai.nastase@zonadesud.ro

317. **Berceni,** metrou, 2 camere dec.e, Prima Casa dec., et. 3/5, 53 mp, 2019, apartament 2 camere dec.e, luminoase, bucatarie mare, inchisa, balcon generos, in bloc nou, lift, se vinde la cheie, complet finisat cu materiale la alegere. Accept Prima Casa la 50.900 E. **48.355 €;** ☎0762.900.901

318. **Berceni,** metrou, apartament modern, gradina 47 mp semidec., et. parter/5, 51 mp, 2019, apartament 2 camere spatioase, dec. 47 mp gradina proprie impejmuita, bloc nou, zidarie caramida, polistiren se vinde finisat, la cheie, cu branSamente la utilitatil. Accept si credit ipotecar, **55.955 €;** ☎0762.900.901

319. **Berceni,** metrou, balcon, Prima Casa, dec., et. 5/5, 50 mp, 2019, langa metrou Berceni si cu acces la Dimitrie Leonida, se vine la cheie, cu finisaje la alegere, apartament dec., balcon, bloc nou, lift si utilitati urbane. Se accepta si Prima Casa la 49.500 E. **47.025 €;** ☎0762.900.901

320. **Berceni,** metrou, dec., mutare imediata dec., et. 3/5, 58 mp, 2018, apartament spatios cu 2 camere dec.e, langa metrou, in bloc nou. Se vinde la cheie, complet finisat cu materiale la alegere si branSamente utilit??i urbane. Accept si credit bancar la 59.500 E. **58.000 €;** ☎0762.900.901

321. **Berceni,** metrou, La Strada Mall, dec., et. 1/5, 65 mp, 2019, Berceni metrou, La Strada Mall, apartament 2 camere dec., promo, 750 euro/ mp.Se preda complet finisat. Pret pentru plata cash,ideal investitie, comision 0% direct dezvoltator, **48.900 €;** ☎0737.500.377 mihai.nastase@zonadesud.ro

322. **Berceni,** metrou, Prima Casa, 2 cam dec.e dec., et. parter/5, 49 mp, 2019, Berceni, langa metrou, in bloc nou, apartament cu 2 camere dec.e, bucatarie inchisa, terasa mare, se vinde la cheie, cu finisaje la alegere, garantie si cu finantare prin Prima Casa. **45.900 €;** ☎0762.900.901

323. **Berceni,** Mol Grand Arena, dec., et. 1/5, 51 mp, 2018, apartament 2 camere, situat in bloc nou cu lift, se preda complet finisat, baie echipata, centrala proprie. Comision 0, direct dezvoltator, **38.550 €;** ☎0725.957.933

324. **Berceni,** Monaco Towers et. 14/17, 57 mp, 2009, Complex rezidential, 2 balcoane, finisaje lux, p. triplu, gresie, faianta Marazzi, usa metalica, ac, contorizat integral, metrou D. Leonida, proprietar, tva 5% aplicabil, preturi incepand de la **56.000 €;** ☎0762.248.118/ 0753.088.272 info@secure-homes.ro

325. **Berceni,** Nitu Vasile, Circa Financiara, dec., et. 10/10, 38 mp, 1970, 7 minute metrou, apartament confort 2, sporit , dec., amenajat integral, totul nou, instalatii sanitare si electrice schimbate, usi noi, pereti si tavan izolat interior, etaj 10/10, suprafata de 38 mp. **46.800 €;** ☎0731.144.157/ 021.231.23.18

326. **Berceni,** Nitu Vasile, Izvorul Rece, et. 7/10, 59 mp, 1982, cf. 1, circular, rebilitat, renovat, liber, toate actele, usor neg., **56.500 €;** ☎0723.723.485

327. **Berceni,** Obregia, Cultural, et. 9/10, 56 mp, 1980, cf. 1, curat, contorizat, gresie, faianta, parchet, termopan, usa metalica, balcon inchis, toate actele, zona buna, accept credit, **49.000 €;** ☎0768.756.617

328. **Berceni,** Obregia, Mladinovici, semidec., et. 2/9, 53 mp, 1965, proprietar, et 2/9, semidec.,zona vrede, mici imbunatatiri, 2 statii de Pta Sudului, vecini cumsecade, 2 min autobuz 313. **52.000 €;** ☎0722.631.703

329. **Berceni,** oferta 2 dec.e, finisaje premium dec., et. 1/3, 51 mp, 2019, Smart Rezidential va propune catre vanzare un apartament de 2 camere perfect dec., situat in zona Berceni, Brancoveanu, finalizare in luna iunie 2019. Comision 0% **55.000 €;** ☎0764.832.071 smartrezidential@yahoo.com

330. **Berceni,** Oltenitei, Anton Bacalbasa 60 mp, dec., et. 4, 60 mp, 1981, confort 1 dec., etaj 4, constructie 1980, 2 balcoane, 60 mp, gresie, faianta, parchet, termopan, usa metalica, usi interior schimbate, cadastru si intabulare accept credit, **60.000 €;** ☎0758.401.603/ 0758.728.332

331. **Berceni,** Oltenitei, Lidl Popesti dec., et. 5/5, 51 mp, 2014, et. 5/5+pod, lift, mobilat, balcon inchis/ mobilat, ac, hota, pilta gaz, cuptor electric, centrala gaz, baie utilata, langa Lidl, 7 min. tramvai, 20 min. metrou, loc de parcare 2.000 euro neinclus pret **59.000 €;** ☎0730.249.494/ 0727.460.990 razvanzamfir1@yahoo.com

332. **Berceni,** Oraselul Copiilor, sector 4, dec., et. 7/8, 62 mp, 1988, 2 camere dec.e, 5 min Brancoveanu metrou. **81.000 €;** ☎0724.744.755 mihaela.smartrezidential@gmail.com

333. **Berceni,** Panselelor, dec., et. parter/4, 55 mp, 1985, proprietar vand ap. 2 cam. cf. 1, cad., intab., exclus intermediari, **59.000 €;** ☎0762.718.680

334. **Berceni,** Piata Resita, semidec., et. 1/4, 37 mp, 1975, apartament 2 camere, confort 2, parchet, termopan, usa metalica, zugravit recent, balcon inchis in termopan, geam la baie, **40.999 €;** ☎0746.188.866 mar_ancomar@yahoo.com

335. **Berceni,** Piata Resita, semidec., et. 2/4, 48 mp, chiar pe strada Uioara, bloc 4 etaje, reabilitat, complet renovat, instalatii electrice si sanitare schimbate, gresie, faianta, parchet, termopane, usa metalica, liber, toate actele, **48.000 €;** ☎0728.777.132 office@ramax.ro

336. **Berceni,** Piata Resita, sector 4, semidec., et. 4/4, 37 mp, 1975, 2 camere sector 4, Piata Resita, Berceni. **36.900 €;** ☎0724.744.755 mihaela.smartrezidential@gmail.com

337. **Berceni,** piata, apropiere metrou, dec., et. 3/10, 55 mp, 2018, apartament decomandat, etaj intermediar, apropiere de metrou face parte dintr-un ansamblu rsidential cu finalizare in noiembrie. Finisaje la alegere, contorizare, apropiere scoli, magazine. Comision 0. **55.000 €;** ☎0725.985.762 roxana.panculescu@metropolitanresidence.ro

338. **Berceni,** Postalionului, 2 dec.e, parcare dec., et. 4/4, 52 mp, 2018, Super oferta, Smart Rezidential va propune catre vanzare un apartament de 2 camere, dec., in suprafata utila totala de 52 mp cu bucatarie inchisa si balcon. Loc de parcare inclus in pret, **38.700 €;** ☎0764.832.071 smartrezidential@yahoo.com

339. **Berceni,** promotie, metrou Dimitrie Leonida dec., et. 1/3, 50 mp, 2019, bloc nou, compartimentari caramida 2 camere, 50 mp, et. 3/3, metrou 10 min, gresie, faianta, parchet, centrala proprie. Bransat la toate utilitatile orasului.Pret cu plata integrala la antecontract **45.000 €;** ☎0736.380.186 cristina@star-construct.ro

340. **Berceni,** Romprim, Sos Oltenitei dec., et. 3/5, 42 mp, 2017, apartament 2 camere, finalizat cu acte gata, mutare imediata, totul nou, gresie, faianta, parchet, centrala termica de apartament pe gaz. Statie tramvai 500 m, statie STB 200 m **43.500 €;** ☎0725.957.934

341. **Berceni,** sector 4, proprietar, semidec., et. 3/10, 51 mp, 1986, 2 camere, confort 1, renovat complet si de calitate, balcon, in apropiere de statii autobuz, tramvai si metrou. Exclus intermediari. **66.000 €;** ☎0765.943.461

342. **Berceni,** sector 4, Selgros, dec., et. 1/3, 53 mp, 2018, ap.cu 2 camere disponibil intr-un imobil nou, dec., balcon, centrala proprie, finisaje de buna calitate, toate utilitatile. Ansamblu rezidential securizat cu bariere, parcare disponibila. **45.000 €;** ☎0722.664.430/ 0731.491.608 cristian@sudrezidential.ro

343. **Berceni,** sector 4, Sos. Oltenitei, dec., et. 1/3, 50 mp, 2018, 47500 eur, 50 mp, ap. 2 cam. dec, proprietar, sos. Oltenitei, 10 min-15 min metrou Ap. Patriei sau Pta Sudului, tel, accept plata cash sau credit ipotecar. **47.500 €;** ☎0720.002.332 florin@ansambluri-noi.ro

344. **Berceni,** Sellgros 2 camere dec.e cu balcon dec., et. parter/3, 40 mp, 2018, apartament dec., de 55 mp, intr-un bloc nou, proprietate cadastru si intab, centrala proprie, imobil 2018, finisaje si dotari incluse, parcare utilitati de la sectorul 4. Detalii la tel. **48.900 €;** ☎0722.478.920/ 0726.863.405 cal_182002@yahoo.com

345. **Berceni,** Sos. Giurgiului dec., et. 1, 62 mp, 2018, Berceni, Sos. Giurgiului cu Drumul Gazarului, super apartament, perfect compartimentat, bransat la toate utilitatile, costuri minime de intretinere, balcoan generos, infrastructura completa, **67.900 €;** ☎0723.202.593/ 0721.746.100 robertesimion@yahoo.com

346. **Berceni,** Soseaua Oltenitei dec., et. 2/5, 57 mp, 2019, Berceni, Soseaua Oltenitei, apartament 2 camere dec., 57 mp, situat intr-un bloc nou finalizat (in ansamblul Gama Residence). Se vinde complet finisat. Comision 0%, acte gata **56.000 €;** ☎0737.500.377 mihai.nastase@zonadesud.ro

347. **Berceni,** statia de metrou Aparatorii Patriei semidec., et. 2/7, 50 mp, 2018, apartament 2 camere statia de metrou Apartorii Patriei, 50 mp util, Berceni, sector 4. **48.500 €;** ☎0735.527.098/ 0724.112.489 catalin.angheluta@yahoo.com

348. **Berceni,** strada Luica Str. Odei dec., et. 1/3, 50 mp, 2018, Berceni - Luica, apartament 2 camere, dec., etaj intermediar, 50 mp util, ansamblu rezidential, izolat exterior, infrastructura completa, statii RATB, contorizat individual **45.000 €;** ☎0731.308.398

349. **Berceni,** Turnu Magurele (Renault), dec., et. 1/3, 63 mp, 2013, hp/3, luminos, orientare Sud, pereti interiori caramida, bucatarie inchisa, loc parcare, proximitate: Brancoveanu, Aparatorii Patriei, **62.000 €;** ☎0723.840.830 costin@evogrup.ro

350. **Berceni,** Turnu Magurele, dec., et. 5/10, 50 mp, 1972, apartament 2 camere, confort 1, termopan,usa metalica, balcon inchis in termopan, fara alte imbunatatiri, suprafata de aproximativ 50 mp, geam la baie, superpozitie, **46.500 €;** ☎0746.188.866 mar_ancomar@yahoo.com

351. **Berceni,** Turnu Magurele, Brancoveanu, dec., et. 3/4, 52 mp, 2019, ocazie apartament cu 2 camere dec., statie Ratb la 700 m, finisat la cheie, centrala proprie, obiecte sanitare in baie, etc. Loc parcare inclus, finalizare luna Iunie 2019, comision 0. Pret pt plata cash. **38.500 €;** ☎0726.375.629 cristian.mocanu@zonadesud.ro

352. **Berceni,** zona Dimitrie Leonida dec., et. 1/7, 2019, Spre vanzare apartament cu 2 camere dec. et 1 ce dispune de finisaje de cea mai buna calitate, centrala termica de apartament, loc parcare, spatii verzi. Se poate achitiona prin credit. **50.500 €;** ☎0728.888.168 sorin@sudrezidential.ro

353. **Berceni-** Aparatorii Patriei dec., et. 1/10, 57 mp, 2018, dezvoltator vand apartament 2 camere fatada ventilata. Metropolitan Group iti rasplateste alegerea printr-un card complet de beneficii, servicii si discount-uri! **57.000 €;** ☎0721.805.158/ 0722.297.332 gabriela@metropolitanresidence.ro

354. **Berceni-comision** 0%-metrou Dimitrie Leonida et. 3/11, 62 mp, 2018, direct dezvoltator, tva inclus, apartament 2 camere spatios, 62 mp, living open sapce cu bucataria, 27 mp, terasa, imobil nou, caramida porotherm, fatada ventilata, finisaje de calitate la alegere, 7 min metrou, **61.500 €;** ☎0725.985.764 cosmin@metropolitanresidence.ro

355. **Berceni-Metalurgiei** dec., et. 2/10, 65 mp, 2019, Berceni- Metalurgiei, sector 4, proprietar, vand apartament 2 camere, etaj 2/10,cu suprafata utila de 65 mp. In balcon se iese din living cat si din dormitor. Bloc nou, din caramida, cu utilitati. **44.650 €;** ☎0722.338.342 mariuslazarescu03@gmail.com

356. **Berceni-Sun** Plaza-Lunca Barzesti - Metrou dec., et. parter/6, 55 mp, 2017, apartament 2 camere, 55 mp, imobil constructie 2017, curte inerioara, parter/6, amenajat lux, sanitare Grohe, calitate premium, centrala termica, terasa, la 7 minute de metrou, acces rapid, liber, **1.250 €;** ☎0722.241.794 bogdan.ilioiu@gmail.com

357. **Berceni.** dec., et. parter/6, 36 mp, 2018, Acces facil la mijloace de transport, centre comerciale, scoli, gradinite. Exista posibilitatea platii cu credit, in acest sens oferim asistenta gratuita pentru intocmirea dosarului. Comision 0%, **32.500 €;** ☎0735.222.575 cosmin.topai@zonadesud.ro

358. **Berceni.** dec., et. 1/6, 61 mp, 2017, Imobilul este bransat la toate utilitatile iar apartamentul beneficiaza de contorizare separata. Comision 0%, **50.900 €;** ☎0735.222.575 cosmin.topai@zonadesud.ro

359. **Big** Berceni, Secuilor, semidec., et. 4/8, 50 mp, proprietar, 2 camere, cf. 1, semidec., 50 mp, curat si liniistit, 2 min. metrou, Piata Sudului, Sun Plaza, 1 min. scoala 190. Este perfect pentru investitie - inchiriere in regim hotelier **54.900 €;** ☎0746.020.060

360. **Big** Berceni, Seculor, 5 minute de metrou, semidec., et. 7/8, 58 mp, 1965, confort 1, semidec., 58 mp (46mp utili+ balcon 12 mp), etaj 7/8, luminos, renovat complet, toate actele. apartamentul se poate vinde mobilat complet sau nemobilat, pretul fiind 63.000 e/58.000 e. **58.000 €;** ☎0729.203.880 kdwimob@gmail.com

361. **Bragadiru** Str Diamantului (Rond Cristalului). dec., et. 2/2, 60 mp, 2018, apartament de vanzare racordat la toate utilitat?ile gaze, apa, electricitate si canalizare, cadastru si intabulare, bloc locuit in totalitate, zona deosebita, accept Prima Casa si credit ipotecar; **42.000 €;** ☎0722.252.995

362. **Bragadiru,** 2 camere cu mutare imediata dec., et. 1/3, 56 mp, 2015, Bragadiru Residence Exclusive va ofera spre vanzare apartament cu 2 camere, situat in orasul Bragadiru, ce dispune de 56 mp utili si 10 mp balcon, cu living, baie, bucatarie open space si dormitor. **31.500 €;** ☎0730.668.987 office@bragadiruresidenceexclusiv.ro

363. **Bragadiru,** 2 camere in bloc nou, dec., et. 3/3, 50 mp, 2018, va propunem spre vanzare apartament cu 2 camere situat in bloc nou cu 3 nivele, amplasat in zona Penny Market, Bragadiru. Imobilul dispune de 50 mp utili, cu bucatarie open space. **35.000 €;** ☎0771.283.084 office@bragadiruresidenceexclusiv.ro

364. **Bragadiru,** apartament 2 camere si curte dec., et. parter/3, 55 mp, 2018, va propunem spre vanzare apartament modern cu 2 camere si curte, situat la parterul unui bloc nou cu 3 nivele, amplasat in Bragadiru, zona Leroy Merlin, in imediata apropiere de Soseaua Alexandriei **53.000 €;** ☎0771.283.084 office@bragadiruresidenceexclusiv.ro

365. **Bragadiru,** apartament 2 camere, terasa si curte, dec., et. parter/3, 45 mp, 2018, Bragadiru Residence Exclusive va propune spre vanzare apartament cu 2 camere cu o suprafata utila de 45 mp, 21 mp terasa si 72 mp curte proprie, situat la parterul unui bloc cu structura p+3e. **43.000 €;** ☎0771.283.084 office@bragadiruresidenceexclusiv.ro

366. **Bragadiru,** apartament finisat cu 2 camere, dec., et. 4/4, 68 mp, 2017, Bragadiru Residence Exclusive va propune spre vanzare apartament cu 2 camere, finisat, situat in Bragadiru, in bloc nou. Apartamentul are 68 mp utili la pret avantajos. **44.000 €;** ☎0773.911.552/ 0727.676.720 office@bragadiruresidenceexclusiv.ro

367. **Bragadiru,** apartament si curte semidec., et. parter/1, 50 mp, 2012, Bragadiru Residence Exclusive va ofera spre vanzare apartament semidec., cu o suprafata utila de 50 mp si curte comuna de 300 mp, loc ideal pentru relaxare **41.000 €;** ☎0730.668.987 office@bragadiruresidenceexclusiv.ro

368. **Bragadiru,** langa Penny Market si McDonalds dec., et. 2/4, 66 mp, 2014, proprietar vand apartament 2 camere, dec., in zona Penny Market, Mc Donalds Bragadiru, cu loc de parcare, strazi asfaltate, loc de joaca pentru copii, teren de fotbal, statie de autobuz la 200 m **50.500 €;** ☎0725.632.363

369. **Bragadiru,** Leroy Merlin, 49 mp, 2015, 5 minute de Ratb, loc de parcare inclus in pret, etaj 5, finisat, centrala, **42.000 €;** ☎0769.272.638

370. **Braila,** zona centrala, R9130 dec., et. 4/8, 60 mp, imobilul este amplasat intr-o zona rezidentiala cu spatii comerciale la parterul blocurilor, în zona centrala a mun. Braila, dispunand de toate utilitatile necesare activitatii desfasurate. **52.080 €;** ☎0726.162.672

371. **Brancoveanu** semidec., et. 7/10, 41 mp, 1974, 7/10, 1974, complet mobilat si utilat, parchet, gresie, faianta, termopan, apometre, balcon, usa metalica, situat pe aleea Adrian Urucu, la 13 minute de mers pe jos de statia de metrou Constantin Brancoveanu. **44.000 €;** ☎0742.885.801/ 0765.967.647 office@imobiliarebucurestiilofov.ro

372. **Brancoveanu** Berceni, dec., et. demisol/5, 48 mp, 2017, apartament cu 2 camere gata de mutat, situat in ansamblu rezidential de lux, zona Brancoveanu- Turnu Magurele. Apartamentul este mobilat fara electrocasnice. Constructie si finisaje lux. Poze reale loc; **46.500 €;** ☎0737.000.035 bogdan.gheorghiu@zonadesud.ro

373. **Brancoveanu** Hornbach 2 dec.e dec., et. 2/3, 51 mp, 2019, comison 0% brancoveanu hornbach, etaj 2/4,, dec., bucatarie inchisa, 51 mp,se preda cugresie, faianta, parchet, termopan,se accepta credit prima casa **55.000 €;** ☎0771.685.900

374. **Brancoveanu** metrou, 7 statii de bus, Ucea 6 statii semidec., et. 6/10, 39 mp, 1976, Aparatorii Patriei, stradal bulevard, autobuz la colt, bloc vest, securizat, cf. 2, balcon, economic, contorizat, apa, gaz, Radet, geam bai. Acces Berceni, Sun Plaza, Grand Arena mall. Exclusiv. Liber **37.500 €;** ☎0721.927.522

375. **Brancoveanu** metrou, apartament 2 camere, dec., et. 1/5, 63 mp, 2018, va propunem catre vanzare un apartament dec., acces rapid la intrarea in Parcul Oraselul Copiilor si statia de metrou Constantin Brancoveanu. Apartamentul se preda la cheie. **94.800 €;** ☎0764.832.071 smartrezidential@yahoo.com

376. **Brancoveanu,** dec., et. 1/5, 44 mp, 2018, apartament 2 camere Constantin Brancoveanu, lux, **50.000 €;** ☎0761.406.708 paul.smartrezidential@gmail.com

377. **Brancoveanu,** dec., et. 4/5, 64 mp, 2018, dezvoltator, acte gata, mutare imediata. Apartament cu 2 camere spatios, cu bucatarie inchisa, Brancoveanu, in imediata apropiere de metrou; **95.000 €;** ☎0724.808.488/ 0725.597.221 george.t@star-construct.ro

378. **Brancoveanu,** 2 camere, dec. dec., et. 1/5, 65 mp, 2019, Apartament 2 camere, dec., suprafata generoasa 65 mp utili, este disponibil la etajele 1 si 3, pozele sunt reale din ansamblurile dezvoltate in anul 2018, finisaje nu difera. **73.000 €;** ☎0735.066.066 cocoselrazvan@gmail.com

379. **Brancoveanu,** Alunisului, proprietar, 32 mp, ap. dec., transformat in 3 cam. Metrou, orasel, transport la 5 min. Parter, in renovare. Termopan gresie faianta parchet. Baia cu cada si geam aerisire. Gaz pe scara nu butelie. Ap liber, accept credit **32.000 €;** ☎0763.012.120

380. **Brancoveanu,** Aurel Persu, finalizat, dec., et. 1/5, 56 mp, 2018, finalizat, gresie, faianta, parchet, termopane, usa metalica, centrala proprie Ferroli, acceptam prima casa, loc de parcare cadastrat in pret, mutare rapida. **52.500 €;** ☎0762.861.186 smartrezidential@yahoo.com

381. **Brancoveanu,** Grand Arena dec., et. 1/5, 52 mp, 2018, apartament 2 camere dec., spatios, dispune de toate imbunatatirile, se preda finisat la cheie, toate utilitatile sunt contorizate individual si sunt racordate la reteaua publica a orasului **43.700 €;** ☎0730.250.305

382. **Brancoveanu,** Huedin, semidec., et. 8/10, 50 mp, 1980, ap. 2 cam. complet renovat, mobilat si utilat, situat in zona Brancoveanu, Huedin la et. 8/10, imobil reabilitat din 1980, ac, g, f, p, usa metalica, masina spalat, bucatarie utilata, se poate locui imediat **56.000 €;** ☎0723.348.535 relu.marin@sirusimobiliare.ro

383. **Brancoveanu,** Huedin, 1976, vand ap. 2 camere cf. 2, 36,19 mp, cu imbunatatiri recente, gresie, faianta, parchet, termopan, aer cond., bucatarie mobilata, neg., **43.000 €;** ☎0721.202.644

384. **Brancoveanu,** Iz Oltului semidec., et. 1/10, 38 mp, 1975, Ap 2 camere confort 2 etaj 1/10 fara imbunatatiri locatari civilizati, **36.500 €;** ☎0723.389.967

385. **Brancoveanu,** Lamotesti, dec., et. 3/4, 1981, 2 camere, cf. 1, eliberabil, **54.000 €;** ☎0763.070.130/ 0747.953.488

386. **Brancoveanu,** Lamotesti, semidec., et. 3/4, 37 mp, 1975, apartament 2 camere, conf. 2, et. 3/4, sdec., aproape mijloace de transport si magazine, usa metalica, geamuri termopan, geam baie, bloc reabilitat, liber. 39000 euro. **39.000 €;** ☎0744.349.859 cesinaimob@yahoo.com

387. **Brancoveanu,** Oltenitei, Oraselul copiilor, dec., et. 4/10, 1983, apartament 2 camere, dec., confort 1, termopan, gresie, faianta, parchet. Apartamentul are o suprafata de 55 m

Imobiliare vânzări 2 CAMERE

461. **Chisinau,** dec., et. 7/10, 52 mp, Diham, Chisinau, complex Miramar, bloc reabilita, dec., cu imbunatatirii. **60.500 €;** ☎0721.999.550/ 0760.488.840 tedy-fan658@yahoo.com

462. **Chisinau,** Basarabia, dec., et. 6/8, 53 mp, 1984, semistradal cu vedere pe spate, g, f, p, t, um, aer, centrala, scara civilizata, boxa, parcare, 2 intrari, 2 lifturi, **65.000 €;** ☎0766.299.175

463. **Chitila,** lac, rezidence, semidec., et. 1/5, 57 mp, 2008, bloc nou, super, lux, modern, mobilat/ utilat, impecabil, parcare, curte privata bloc, paza, acces terasa amenajata, pe malul lacului, vedere lac, padure, **60.000 €;** ☎0722.274.245/ 0769.647.350

464. **Cismigiu** Garden, et. 1 si 2/5 imobil 2018, su. totala 83 mp finisaje deosebite, la cheie, parcare optionala www. confortresidence.eu **165.000 €;** ☎0741.160.332

465. **Cismigiu,** semidec., et. 4/7, 44 mp, 1944, renovat, curat, et 4/8, ac, centrala proprie. Se vinde mobilat si utilat. Acces rapid catre punctele de interes ale orasului, Cotroceni, Kogalniceanu, Universitate. **71.000 €;** ☎0757.704.332 alexandru.ion@houseadvisers.ro

466. **Cismigiu,** Romana, dec., et. 2/7, 58 mp, 1973, vanzare apartament 2 doua camere dec.e -etaj 2 -baie, bucatarie, balcon mare, boxa subsol-zona Cismigiu, Sala Palatului, **69.900 €;** ☎0722.783.630 elena@pikaso.ro

467. **Cismigiu,** Sala Palatului, Brezoianu dec., et. 1/6, 46 mp, 1962, 1/6, centrala bloc, boxa subsol, bloc reabilitat termic, solid, fara nici un fel de risc seismic sau urgenta, liber, accepta credit, parchet a.c., termopan. **75.000 €;** ☎0735.883.452 daniel.enache@centralimobiliare.ro

468. **Cluj** Napoca, zona periferie, R0075C et. parter/3, 51 mp, 2004, proprietatea este un apart. cu doua camere, intr-o cladire rezidentiala cu 3 etaje, datand din 2004. Apartamentul are un spatiu util de 51 mp si este izolat la exterior cu ferestre termopan **72.000 €;** ☎0720.100.339

469. **Colentina** dec., et. 5/10, 55 mp, Doamna Ghica, apartament liber, fara imbunatatiri, aer conditionat, usa metalica, bloc izolat termic, termopane, merita vazut. **52.000 €;** ☎0762.656.686/ 0748.908.724

470. **Colentina** dec., et. 8/8, 53 mp, 1986, Rau, cf 1, recent renovat au fost schimbate gresie, faianta, parchet, usi, instalatie electrica si sanitara, bucatarie mare 12 mp, contor gaz separat, se vinde mobilat, mobila este noua pe comanda. **68.500 €;** ☎0726.562.357 mirceat3@yahoo.com

471. **Colentina** dec., et. 1/4, 60 mp, 1988, sos. Dna. Ghica stradal, bl 1988, cf1, dec., 1/4, balcon, 60 mo, amenajat modern, super lux, finisaje de calitate, g+f+p+t+um, marmura, zona civilizata, bl reabilitat , intabulat, merita vazut; **62.000 €;** ☎0761.749.316/ 0722.824.757

472. **Colentina** - Obor, dec., et. 4/8, 2 cam., I, liber, imb., reabilitat, cadastru, civilizat, **57.000 €;** ☎0721.511.311

473. **Colentina** intersectie cu Doamna Ghica, dec., 52 mp, etajul 8/10, bloc reabilitat fara probleme, cu gresie, faianta, parchet, termopan, usa metalica, instalatii noi, acte la zi, la 7 minute de metrou Obor, merita vazut, doar cash sau prima casa. **55.000 €;** ☎0728.879.795

474. **Colentina** Rau dec., et. 3/4, 55 mp, 1986, confort 1, dec. situat la etajul 3/4, are o suprafata de 55 mp. bloc 1986, reabilitat, gresie, faianta, parchet, termopan, aer conditionat, centrala termica, instralatii noi, liber, intabulat. **65.900 €;** ☎0731.144.151/ 021.231.23.18

475. **Colentina** Teiul Doamnei semidec., et. 7/8, 55 mp, 1985, Grigore Ionescu, cf.1, semidec., etaj 7/8, imbunatatit complet, renovat recent. Se vinde mobilat si utilat complet. Loc de parcare. Liber. Doar cash. **72.500 €;** ☎0757.400.300 neagut65@gmail.com

476. **Colentina,** et. 1/4, Sc. Gen. 145, Parcul Lunca Florilor, cf. 3, et. 1, curat locuibil, termopan, toate utilitatile, gaze, caldura Radet, bl. reabilitat termic, scara curata, cadastru, intabulare, pret bun, discutabil **26.000 €;** ☎0761.749.316/ 0722.824.757

477. **Colentina,** Andronache, Voluntari, Hidra Residence dec., et. 4/6, 60 mp, langa Lidl, mijloace autobus si maxitaxi, complex nou, bloc 2009, paza non stop, 60 mp, dec, centrala proprie, 2 bai, mobilat complet, loc de joaca pentru copii, cadastru, intabulare, se accepta credit, **55.000 €;** ☎0722.614.867/ 021.688.08.67

478. **Colentina,** Doamna Ghica dec., et. 7/10, 51 mp, 1976, Apartament confort 1, dec., situat la etajul 7/10, suprafata de 51 mp, bloc 1976, reabilitat, amenajat cu gresie, faianta, parchet, termopan, cadastru si intabulare, liber, **57.500 €;** ☎0731.144.151/ 021.231.23.18

479. **Colentina,** Doamna Ghica, dec., et. parter/10, 42 mp, 1976, strada Luntrei,Teiul Doamnei, dec., parter cu balcon, bloc reabilitat, gresie, faianta, parchet, termopan. Toate actele. Accept variante.(auto sau imobil), particular, **43.500 €;** ☎0736.354.416 neagut65@gmail.com

480. **Colentina,** Doamna Ghica, Maior Bacila dec., et. 4/5, 54 mp, 1982, blocul este construit in 1982, si este reabilitat. Parcul este la doar 5 min de mers pe jos. Apartamentul nu are imbunatatiri, necesita renovare. Dec., frumos impartit. Se accepta credit. Pret 53.000 pret fix **52.990 €;** ☎0748.237.236 marian@confortcasaimobiliare.ro

481. **Colentina,** Doamna Ghica, McDonald's et. 4/10, 52 mp, 1981, 4/10, semidec., fara imbunatatiri, stradal, vedere lac, bloc fara risc seismic, liber, acces rapid la mijloacele de transport in comun, cadastru, intabulare, se accepta credit. **49.000 €;** ☎0724.336.834

482. **Colentina,** Doamna Ghica, Planorama, Scoala 145 dec., et. 4/4, 56 mp, 1989, 4/4, teraza refacuta, dec, 56 mp, centrala termica, loc de parcare, izolat pe interior si exterior, renovat, mobilat modern, utilat complet, g, f, p, t, um,instal noi, aer conditionat, intab, liber, acc credit. **52.000 €;** ☎0724.336.834

483. **Colentina,** Doamna Ghica, scoala 39 dec., et. 8/10, 38 mp, 1975, 8/10, confort 2, dec., gresie, faianta, termopan, usa metalica, aer conditionat, bloc reabilitat termic, fara risc seismic, bloc civilizat, curat, orientat pe SUD, cadastru, intabulare, se accepta credit **40.000 €;** ☎0724.336.834

484. **Colentina,** Fundeni dec., et. 1/3, 62 mp, 2018, 2 camere, bloc nou finalizat, dec., parcare, mutare imediata! parcare inclusa! Finisaje de calitate, centrala termica, contor apa, gaz, electric, structura de beton si compartimentare caramida; **56.000 €;** ☎0747.600.200 corina.vasiliu@rfccity.ro

485. **Colentina,** Fundeni dec., et. parter/3, 62 mp, 2017, 2 camere, dec., finisat si complet mobilat, parcare, mutare imediata **62.000 €;** ☎0747.600.200 corina.vasiliu@rfccity.ro

486. **Colentina,** Fundeni dec., et. 1/3, 63 mp, 2018, nou, 2 camere, 2 bai, dec., finisat, finalizat, gata de mutat. Acte finalizate: cadastru, intabulare, mutare imediata, loc de parcare inclus. Acceptam credit prima casa/ ipotecar **61.950 €;** ☎0747.600.200 corina.vasiliu@rfccity.ro

487. **Colentina,** Fundeni, semidec., et. 1/4, 2017, 2 camere, finisaje de lux, interfon, lift, parcare, paznic, boxa; **56.000 €;** ☎0743.777.700 cristina.carlan@rfccity.ro

488. **Colentina,** Fundeni, dec., et. 4/5, 65 mp, 2014, apartament 2 camere, complex rezidential New City Residence, su 65 mp, dormitor 16 mp, la cheie, centrala proprie, etaj 4/5, acces spa, piscina, sala fitness, restaurant, terasa, coafor, proprietar **53.000 €;** ☎0724.994.379 elena_stefania_nistor@yahoo.com

489. **Colentina,** Fundeni, dec., et. 2/6, 51 mp, 2016, apartament 2 camere, su 51 mp, la cheie, mobilat si utilat ultramodern, 2/6, loc parcare, complex New City Residence, acces spa, restaurant, coafor, accept credit **53.000 €;** ☎0724.994.379 elena_stefania_nistor@yahoo.com

490. **Colentina,** Fundeni, Avion, Parcul Motodrom, dec., et. 7/10, 53 mp, 1978, stradal Mc Donald's, confort 1,dec.,bloc fara risc seismic, bloc reabilitat termic, termopan, usa metalica, pozitie superba, scara civilizata, cadastru, intabulare, accept credit, liber, **52.000 €;** ☎0724.336.834

491. **Colentina,** Fundeni, langa Spital, Opel Di Bas dec., et. parter/3, 60 mp, 2012, ratb. 2min. ap.cu 2 camere in bloc nou, parter/3 dec, su 52 mp, un loc de parcare in garaj subteran, centrala proprie, mobilat complet modern, utilat,cadastru, intabulare, liber, se accepta credit. **59.500 €;** ☎0722.614.867/ 021.688.08.67

492. **Colentina,** Maior Vasile Bacila, dec., et. 3/5, 1986, vand ap. 2 camere, u.m. Mako, gresie, faianta Spania, centrala proprie, termopane, jaluzele, aer conditionat Samsung, parchet stejar masiv, usi interioare stejar masiv, toate noi, **67.000 €;** ☎0723.851.146

493. **Colentina,** Mega Image, dec., et. 2/8, 56 mp, 1986, apartament confort 1, dec., situat la etaj 2/8, are o suprafata de 56 mp. Bloc 1986, gresie, faianta, parchet, termopan, cadastru si intabulare, liber. **65.000 €;** ☎0731.144.151

494. **Colentina,** Obor, 70 mp, 1940, apartament cu 2 camere care poate avea dubla destinatie, rezidential si comercial, 70mp. Semidec., centrala proprie, baie si grup sanitar, termopan. Cladirea nu are risc seismic. Comision 0. **49.000 €;** ☎0722.203.089 radu@marcainvest.ro

495. **Colentina,** parc Plumbuita, rau, Mc Donalds, dec., et. parter/4, 60 mp, 1986, Str. Maior Bacila langa bl. ANL, aproape de sos. Colentina, parc, Ratb aproape, bloc 1986, reabilitat termic, p/4, balcon, centrala termica proprie, dec., 60 mp, g, f, p, um, th, mobilat, utilat, posibilitati de parcare, **61.500 €;** ☎0722.614.867/ 021.688.08.67

496. **Colentina,** parc Plumbuita, Rau, Mc Donalds, Bacila dec., et. 3/4, 60 mp, 1986, in planul 2, Linia Ratb 282, aproape de Sos. Colentina, bloc 1986, reabilitat termic recent, stradal, orientare sud, centrala proprie, dec, 60 mp, g, f, p, um, ac, renovat total, posibilitate de parcare, **66.500 €;** ☎0722.614.867/ 0723.947.833

497. **Colentina,** scoala, dec., et. parter/10, 54 mp, 1978, apartament confort 1, dec. situat la parter/10, are o suprafata de 54 mp, bloc 1978, reabilitat, cu balcon, gresie, faianta, parchet, termopan, cadastru si intabulare **57.000 €;** ☎0731.144.151/ 021.231.23.18

498. **Colentina,** Sportului OMV, str. Salcilor bloc nou 2017, 2 camere dec., et. parter/3, 54 mp, **56.900 €;** ☎0726.284.310 contact@alexandrucordea.ro

499. **Colentina-Fundeni-Maior** Bacila semidec., et. 7/8, 1985, 7 min spitalul Fundeni, 3 min Mega Iamge, Bloc 1985, etaj 7/8, semidecomantat, 57 mp, termopan, aer conditionat, fara imbunatatiri, toate actele, accept credit, vizionari oricand. **51.999 €;** ☎0721.263.460

500. **Complex** Rezidential, Confort Urban Rahova, dec., 63 mp, 2 camere, complet mobilat, negociabil, **65.000 €;** ☎0766.665.781

501. **Confort** City dec., et. 9/10, 66 mp, 2010, apartament cf 1 dec., situat la etajul 10/11, imobil constructie 2010, renovat, centrala proprie, contorizare individuala., liber, cadastru. Suprafata utila 60,60 mp si terasa 6 mp **43.500 €;** ☎0724.226.342/ 021.312.59.99 cristian@k-imobiliare.ro

502. **Confort** City Splai dec., et. 3/14, 64 mp, 2016, bloc nou, apartament nou, mobilat utilat, toate actele, se vinde cum se vede in fotografii, **49.000 €;** ☎0765.404.303

503. **Constanta,** Centru, Ferdinand Dioda, dec., et. 5/6, 60 mp, 1957, vand apartament 2 camere in Constanta, Centru, Ferdinand, langa Dioda, stradal bloc SNC, bloc caramida, lift, renovat recent, instalatii noi, reabilitat termic, mobilat si utilat lux nou, proprietar, neg., **64.900 €;** ☎0722.314.422 saxbobcat@gmail.com

504. **Constanta,** zona Viie Noi, fara comision, R01364 dec., 48 mp, 2007, proprietatea este situata pe strada Pandurului, in apropiere de Piata km 4-5, in arealul format de strada Micsunelelor si strada Theodor D. Sperantia. Agent Iordan Daniel **35.700 €;** ☎0720.100.339

505. **Constantin** Brancoveanu, Budimex dec., et. 3/10, 50 mp, 1973, 2 camere dec., renovat recent, toate imbunatatirile, apartamentul se vinde mobilat si utilat **49.500 €;** ☎0769.651.162

506. **Costin** Georgian - 3 minute metrou dec., et. 5/10, 62 mp, 1976, 2 camere dec., 2 balcoane, 62 mp, curat, toate actele. **61.700 €;** ☎0769.651.162

507. **Craiova,** zona central, fara comision, R0080C et. 9/11, 49 mp, 1976, apartament format din doua camere si dependinte in suprafata utila de 46.27 mp si suprafata utila totala de 49.10 mp **53.000 €;** ☎0720.100.339

508. **Crangasi** dec., et. 4/4, 55 mp, 1986, Piata Crangasi, confort 1 dec., etaj 4/4., suprafata 55 mp, an constructie 1986, gresie, faianta, parchet, termopan, usa metalica, aer conditionat, instalatii schimbate, mobilat utilat, acte la zi, **72.500 €;** ☎0760.654.543 stanb.concept@gmail.com

509. **Crangasi** apartament 2 camere - dec., et. parter/4, 50 mp, 1983, "Procapital Development va oferа spre vanzare apartament 2 camere Crangasi, apartamentul este mobilat:centrala proprie. Pretul este usor negociabil. **65.000 €;** ☎0720.888.108 dumitru.irinel@procapitald.ro

510. **Crangasi** parc dec., et. 8/8, 55 mp, 1986, vanzare ap 2 camere, Crangasi 55 mp, 1986, etaj 8/8, terasa refacuta, renovat complet 2018, Are gresie, faianta, parchet, termopan, usi interioare noi, aer conditionat, usa metalica la intrare. Usor negociabil! **72.700 €;** ☎0760.654.553 elenad.concept@gmail.com

511. **Crangasi** Piata dec., et. parter/10, 65 mp, 1996, proiectul nostru exclusivist, va pune la dispozitie apartamente de tip Loft, cu suprafete utile cuprinse intre 64 mp si 77 mp, cu diferite compartimentari, astfel incat se creeaza spatii armonioase; **80.338 €;** ☎0723.243.544/ 0799.929.024 natalin.p@star-construct.ro

512. **Crangasi** piata dec., et. parter/10, 65 mp, 1996, Proiectul nostru exclusivist, va pune la dispozitie apartamente de tip loft, cu suprafete utile cuprinse intre 65 mp si 77 mp, cu diferite compartimentari, astfel incat se creeaza spatii armonioase, **80.338 €;** ☎0736.380.181/ 0725.597.221 natalin.p@star-construct.ro

513. **Crangasi,** semidec., et. 7/9, 54 mp, 1986, Calea Crangasi, Pod Grant, confort 1, semidec., etaj 7/9, fara imbunatatiri, bloc stradal, apropiere de metrou, Acte in regula. Se accepta credit, **56.500 €;** ☎0743.274.563 nina.toma@acorimobiliare.ro

514. **Crangasi,** semidec., et. parter/4, 1963, Crangasi, Constructorilor, pretabil firma/birouri, coafor, cabinet medical, sau locuit, parter/4, renovat recent, gresie, faianta, termopan, usa metalica, eliberabil, acte facute accept credit. **61.000 €;** ☎0724.370.636 mfirut@yahoo.com

515. **Crangasi,** apartament 2 camere, dec., et. 1/4, 2014, Procapital Development va oferа spre vanzare apartament 2 camere crangasi, apartamentul este situat pe o strada foarte putin circulata. Pretul este usor negociabil. **72.000 €;** ☎0720.888.108 dumitru.irinel@procapitald.ro

516. **Crangasi,** duplex, mutare imediata, interior modern dec., et. parter/10, 65 mp, 2018, apartament tip duplex situat in apropiere de metrou Crangasi, finisat modern cu ajutorul unui designer de interior. Apartamentul se preda cu mobilier de bucatarie. Reprezentant dezvoltator. **80.300 €;** ☎0736.380.187/ 0725.597.221 constantin.s@star-construct.ro

517. **Crangasi,** Giulesti, semidec., et. 4/7, 57 mp, Crangasi, Giulesti, 2 cam, 57 mp, et. 4/7, balcon generos 7 m inchis acum cu termopan, ac, usa metalica, foarte calduros, stradal, acte zi, cresa, scoala, liceu, scara foarte curata, foarte modern, se poate muta. **53.000 €;** ☎0787.763.997

518. **Crangasi,** Podul Grand, semidec., et. 2/8, 55 mp, 1985, bloc cu intrarea din bulevard, construit in 1985, foarte solid. Et 2, vedere spre spate (liniste). Semidec., amenajat, utilat si mobilat complet. Instalatii schimbate, centrala termica. 55 mp. **69.500 €;** ☎0744.312.196

519. **Crangasi,** Raiffeissen, MatrixGym semidec., et. 2/8, 1981, apartament spatios, etajul 2, langa MatrixGym, bloc nou (1981), cadastru, intabulare, toate actele, se vinde mobilat si utilat, excelenta investitie (chirie 300-350 euro), seriozitate, negociabil **64.000 €;** ☎0742.078.877

520. **D.** Leonida, 300 mp metrou, apartament cu 2 cam. dec., et. 3/4, 59 mp, 2019, dec., 59 mp, et. 3 din 4, predare mai-iunie 2019. Se preda complet finisat cu g, f, p, t, um, ct, usa metalica, baie complet utilata. Se accepta si credit, **57.500 €;** ☎0737.500.384 zina.epure@zonadesud.ro

521. **Dacia** Meridian, Bucuresti, dec., et. parter/3, 44 mp, 2019, apartament 2 camere, zona Dacia Meridian, direct dezvoltator. **43.000 €;** ☎0774.075.806 daniel@ansambluri-noi.ro

522. **Dacia,** Eminescu, Toamnei dec., et. demisol/1, 50 mp, 1970, zona Dacia, in apropiere de Romana, Mosilor si Mihai Eminescu. O vila foarte frumoasa. Metrou in apropiere. Ca punct de reper, Hotel Dan. Pozitie foarte buna. Apartamentul are 50 mp utili, dec., **50.000 €;** ☎0721.115.770 dragomirdianamaria@gmail.com

523. **Dacia,** Viitorului, vanzare ap 2 cam semidec., et. 1/1, 72 mp, 1949, Dacia Viitorului ap 2 cam in vila etajul 1/1+pod, 72 mp, centrala de apartament carte funciara, liber stare buna, casa reabilitata complet exterior, schimbat acoperis, lemn, tabla, rog seriozitate nediscutabil **61.500 €;** ☎0784.931.644/ 0720.533.650 teraimobiliare@yahoo.com

524. **Damaroaia,** dec., et. 1/2, 73 mp, 2019, apartament 2 camere de lux Damaroaia, Petrom City, Casa Presei, **85.000 €;** ☎0745.148.223/ 0768.486.945

525. **Dambovitei** nr. 40, sect. 6, semidec., 73 mp, 2015, vand ap. 2 camere, semimobilat, vedere la Lacul Morii, transporturi in comun la 3 min. **85.000 €;** ☎0771.133.686

526. **De** vanzare 2 camere Lac de Nuferi, Chitila dec., et. 2/3, 58 mp, **61.900 €;** ☎0747.751.293 mihaita@mihaita-moldovan.ro

527. **Decebal,** dec., et. 8/11, 57 mp, 2008, Alba Iulia, constructie 2008, dec., etaj 8/11, living 25 mp, dormitor 13, 5 mp, bucatarie inchisa 10 mp, geam baie, orientare est, paza, supraveghere video. Ideal atat ca investitie cat si pentru locuit. **102.000 €;** ☎0799.936.443 cosmin.andrei@iness-intermed.ro

528. **Decebal,** dec., et. 7/8, 67 mp, 1991, vanzare 2 camere, cf. I, dec.e, 7-8, bloc 1991, cu 2 balcoane inchise, cu imbunatatiri g, f, p, t, um, ac, stradal, 67 mp, cu cadastru si intabulare, mobilat si utilat modern. Bloc izolat termic, **112.000 €;** ☎0749.199.196 lenus@confortcasaimobiliare.ro

529. **Decebal,** semidec., et. 4/4, 68 mp, 1990, Zvon Cafe, renovat, bucatarie open space cu livingul, 2 balcoane inchise, calorifere schimbate, vedere mixta, pret negociabil. Apartamentul se vinde mobilat/ utilat complet; **83.900 €;** ☎0799.936.443 cosmin.andrei@iness-intermed.ro

530. **Decebal,** Alba Iulia, bloc nou, dec., et. 1/5, 57 mp, 2018, apartamentul propus este localizat la etajul 1/5, 2 cam, suprafata utila 57 mp, gresie, faianta, termopan, balcon inchis, parchet, centrala proprie, calorifere, contorizare separata. **97.000 €;** ☎0736.380.186 cristina@star-construct.ro

531. **Decebal,** Alba-Iulia, semidec., et. 4/4, 62 mp, 1989, apartament 2 cam, adiacent, fara imbunatatiri, terasa fara probleme, orientare S-V, cadastru, intabulare, primul proprietar, **76.000 €;** ☎0728.114.499/ 021.302.98.50 miraldcontab@gmail.com

532. **Decebal,** apartament in bloc nou, dec., et. 1/4, 57 mp, 2019, Decebal, bloc nou, finalizare rapida. Se vinde complet finisat, bransat la toate utilitatile si contorizat individual. Compartimentare caramida, bucatarie inchisa. Parcare subterana si supraterana. **97.000 €;** ☎0736.380.182/ 0725.597.221

533. **Decebal,** Calarasilor, finalizat, dec., et. 1/5, 57 mp, 2017, comision 0, constructie noua, dezvoltator, bucatarie inchisa, bloc din caramida, centrala proprie, finisaje de calitate superioara, locuri de parcare. Program L-D. Intrebati si de celelalte proiecte, **97.000 €;** ☎0722.248.933 viorel.iosifescu@gmail.com

534. **Decebal,** Piata Alba Iulia, 2 camere, dec., et. 1/4, 57 mp, 2018, va propunem spre vanzare un apartament cu 2 camere avand o suprafata totala utila de 57mp., disponibil pe etajul 1 in cel mai nou proiect imobiliar din zona Piata Alba Iulia, Decebal. **97.000 €;** ☎0726.448.357/ 0725.597.221 claudiu.p@star-construct.ro

535. **Deta,** Timis, apartament cu 2 camere la casa, R0701 dec., et. parter/parter, 50 mp, proprietate rezidentiala formata din teren in suprafata de 97 mp si apartament la casa, parter cu Sc 77 mp (Su 50.75 mp), compusa din 2 camere, bucatarie, baie si hol **18.000 €;** ☎0720.162.672

536. **Dezvoltator,** oferta 2 camere, 60 mp, 3/4, lift, bloc 2019, zona case Drumul Taberei, dec., et. 3/4, 60 mp, 2019, **59.629 €;** ☎0721.250.142 office@premiumadvisors.ro

537. **Dezvoltator,** promotie 2 camere, 1/4, 58 mp, bloc exclusivist, 2019, zona case dec., et. 1/4, 58 mp, 2019, **56.000 €;** ☎0721.250.142 office@premiumadvisors.ro

538. **Dezvoltator,** promotie 2 camere, bloc exclusivist 2019, 2/4, 58 mp, zona de case Prelungirea Ghencea, dec., et. 2/4, 58 mp, 2019, **56.000 €;** ☎0721.250.142 office@premiumadvisors.ro

539. **Dimitrie** Cantemir, Unirii, dec., et. 2/7, 47 mp, 1965, proprietar vand apartament 2 camere, dec., complet utilat si mobilat, zona Unirii, Dimitrie Cantemir. Bloc reabilitat, et. 2/7, termopan, usa metalica, lift. Accept credit. Negociabil. **91.000 €;** ☎0748.148.703 petrescu.mihai@gmail.com

540. **Dimitrie** Leonida metrou dec., et. 3/4, 51 mp, 2018, apartament ieftin, etaj 3, IMGB. **48.900 €;** ☎0721.165.251/ 0721.827.390 anca@sudrezidential.ro

541. **Dimitrie** Leonida metrou, bd. Berceni, dec., et. 3/4, 46 mp, 2019, apartament 2 camere, situat in imobil nou, la doar 5 min de statia de metrou Dimitrie Leonida, se vinde finisat complet si contorizat individual, apa, gaz, curent electric. Promotie cash. **45.900 €;** ☎0725.957.934

542. **Dimitrie** Leonida, 10 minute, bloc finalizat dec., et. 1/3, 55 mp, 2019, 2 camere, etaj 1, compartimentare practica pentru spatii utile, cu balcon si finisaje de foarte buna calitate, cu materiale din import, la alegere, in buget consistent. Avans 50%, se accepta credit **50.000 €;** ☎0787.672.423

543. **Dimitrie** Leonida, Amurgului dec., et. 1/3, 2019, Apartamentul este amplasat intr-o zona deosebit de linistita, cu acces facil catre mijloacele de transport in comun, centre comerciale si medicale. **50.000 €;** ☎0756.059.507 geanina@tophome.ro

544. **Dimitrie** Leonida, apartament 2 camere, metrou dec., et. 3/7, 60 mp, 2019, vand apartament 2 camere, dec., suprafata utila 60 mp, etajul 3, finisaje incluse: gresie, faianta, parchet, usi de interior, obiecte sanitare in baie, centrala termica de apartament. **51.500 €;** ☎0733.373.483 craciun_ioana90@yahoo.com

545. **Dimitrie** Leonida, apartament cu gradina, metrou, dec., et. parter/3, 61 mp, 2018, vand apartament cu gradina proprie in bloc nou, amplasat la doar 7 minute de statia de metrou Dimitrie Leonida. Se preda la cheie, bransat la toate utilitatile si contorizat individual. 0 comision. **46.550 €;** ☎0736.380.182/ 0725.597.221

546. **Dimitrie** Leonida, aproape de metrou dec., et. 2/5, 59 mp, 2019, De vanzare, apartament 2 camere, spatios aproape de metrou **49.450 €;** ☎0730.888.280 anamaria.mihailescu@zonadesud.ro

547. **Dimitrie** Leonida, aproape de metrou, dec., et. parter/5, 2019, apartament 2 camere, cu curte, aproape de metrou. **44.000 €;** ☎0730.888.280 anamaria.mihailescu@zonadesud.ro

548. **Dimitrie** Leonida, aproape de metrou, dec., et. parter/5, 82 mp, 2019, de vanzare, apartament cu curte, aproape de metrou, spatios bine compartimentat. **45.700 €;** ☎0730.888.280 anamaria.mihailescu@zonadesud.ro

549. **Dimitrie** Leonida, Berceni dec., et. 2/3, 55 mp, 2018, Apartament 2 camere, dec., bloc nou situat langa complexul Comercial La Strada, doar 7 minute pana la metrou , etaj intermediar. **46.000 €;** ☎0787.525.631 alexandrugvr@gmail.com

550. **Dimitrie** Leonida, Berceni semidec., et. parter/3, 42 mp, 2018, Bloc nou stradal, 2 camere studio finalizat, cu mutare in 30 de zile, cu acces rapid la metrou Dimitrie leonida in doar 10 minute, 2 minute distanta complex La strada. Pretul este pentru plata Cash. **40.000 €;** ☎0787.525.631 alexandrugvr@gmail.com

551. **Dimitrie** Leonida, credit Prima Casa, dec., et. 1/3, 50 mp, 2019, apartament 2 camere, dec., ideal pentru investitie, bloc nou, 50 mp totali utili, finisaje premium, metrou Dimitrie Leonida. Reprezentant vanzari. **48.600 €;** ☎0736.380.187/ 0725.597.221 constantin.s@star-construct.ro

552. **Dimitrie** Leonida, finalizare rapida, curte proprie dec., et. parter/2, 62 mp, 2019, propun spre vanzare un apartament dec., aflat intr-un bloc nou, situat la doar 7 minute de statia de metrou Dimitrie Leonida. Apartamentul dispune de o curte proprie in suprafata de 20 mp. **40.952 €;** ☎0736.380.182/ 0725.597.221

553. **Dimitrie** Leonida, metrou dec., et. 2/7, 61 mp, 2019, Apartament 2 camere in ansamblu rezidential bloc nou, etaj 2 din 7, ferestre mari, modern, suprafata utila 61 mp. Finisaje de calitate superioara. Se poate viziona! Credit Prima Casa **50.500 €;** ☎0720.063.459/ 0726.178.089 radu.diaconu@sudrezidential.ro

554. **Doamna** Ghica dec., et. 3/4, 60 mp, 1986, 2 camere cf. 1 sporit, 1986, 60 mp, etaj 3, 2 balcoane, renovat, gresie, faianta, parchet, termopane, ac, baie cu geam, loc de parcare, bucatarie 8 mp, zona verde, suprafata de 3 camere. **66.400 €;** ☎0749.131.838

555. **Doamna** Ghica semidec., et. 2/3, 80 mp, 2019, Doamna Ghica, 2 camere, bloc nou, comision 0% **84.000 €;** ☎0720.888.114 theodor.colesniuc@procapitald.ro

556. **Doamna** Ghica -BCR dec., et. 4/10, 55 mp, 1976, apartament confort 1, dec. situat la etajul 4/10, are o suprafata de 55 mp. bloc 1976, reabilitat, gresie, faianta, parchet, termopan, aer conditionat, cadastru si intabulare, 2 minute parc. **58.000 €;** ☎0731.144.151/ 021.231.23.18

557. **Doamna** Ghica sosea, langa statii RATB semidec., et. 2/8, 59 mp, 1977, zona magazine, apart situat intr-unul din blocurile OD cu o singura scara et 2, vedere la sosea in zona verde, cu 4 magazine alimentare, 5 banci, 9 farmacii, langa statiile RATB D-na Ghica, liber, **69.900 €;** ☎0722.123.041/ 0743.334.653 rlnnavconstruct@yahoo.com

558. **Doamna** Ghica, semidec., et. 3/4, 56 mp, 1986, 2 camere confort 1 sporit, 1986, etaj 3, 2 balcoane, renovat, gresie, faianta, parchet, termopane, ac, baie cu geam, loc de parcare, bucatarie mobilata, scara curata, zona verde, cadastru, intabulare **66.400 €;** ☎0770.236.072

559. **Doamna** Ghica, semidec., et. 1/3, 2018, dezvoltator, finalizat, Doamna Ghica, parc Plumbuita, acte gata. Prima Casa avans 5%. **68.000 €;** ☎0724.808.488/ 0725.597.221 george.t@star-construct.ro

560. **Doamna** Ghica, Aleea Sinaia, dec., et. 1/10, 39 mp, 1975, apartament confort 2 fara imbunatatiri, etajul 1 vedere in spatele blocului la gradina. Apartamentul trebuie renovat, pretul de vanzare este de 41.000 euro **45.000 €;** ☎0723.261.575 tudorsimobiliare@yahoo.com

561. **Doamna** Ghica, Baicului, semidec., et. 3/4, 66 mp, 1987, apartament 2 camere, 2 balcoane (10 mp), str. Popa Nicolae. Se vinde mobilat, tv, masina de spalat, aragaz, **67.950 €;** ☎0721.253.663 giani.serban@ymail.com

562. **Doamna** Ghica, Cremenita, semidec., et. 4/4, 2017, apartament la cheie, disponibil imediat, finisat, centrala termica proprie, situat la mansarda unui imobil mixt, dublu izolat, dotat cu curte amenajata cu parcari la cca. 5 min. de transport in comun. **48.000 €;** ☎0730.166.666 cremenita5@gmail.com

563. **Doamna** Ghica, Cremenita, dec., et. 1/4, 54 mp, 2018, apartament la cheie, spatios, cu dressing situat intr-un imobil mixt, nou construit dotat cu lift, curte amenajata cu parcari, la cca.2 min. de statia Cremenita, Piata Colentina, Parcul Plumbuita. **73.200 €;** ☎0730.166.666 cremenita5@gmail.com

564. **Doamna** Ghica, Cremenita, semidec., et. parter/4, 46 mp, 2018, apartament modern, finisaje de calitate superioara, imobil nou, dubla izolatie, imobil mixt dotat cu curte amenajata cu parcari, la 2 min. De mijloacele de transport in comun. **59.800 €;** ☎0730.166.666 cremenita5@gmail.com

565. **Doamna** Ghica-Cremenita, et. 4/4, 2017, apartament 40 mp, disponibil imediat, finisaje de calitate superioara, imobil nou, curte comuna amenajata cu parcari, la cca.5 min. de mijloacele de transport in comun, piata, parc, **48.000 €;** ☎0730.166.666 cremenita5@gmail.com

566. **Dobroiesti,** Ilfov dec., et. 3/4, 63 mp, 2019, Apartamente Funderi, Dobroiesti, strada Marului, **55.000 €;** ☎0765.487.857/ 0735.666.812 valentin.badea@marpet.ro

567. **Dobroiesti,** Str. Marului, dec., et. 2/4, 60 mp, 2013, mobilat si utilat complet, balcon pe toata lungimea apartamentului, alarma conectata la firma de paza si protectie, 55.000 Euro nemobilat sau 60.000 Euro mobilat si utilat complet. **60.000 €;** ☎0721.778.636 gabi.bobirnea@gmail.com

568. **Dorobanti** semidec., et. 3/10, 60 mp, 1978, Calea Dorobanti, 2 camere, semidec., 60 mp, fara imbunatatiri, bloc reabilitat, liber **95.900 €;** ☎0749.199.194 viorica@confortcasaimobiliare.ro

569. **Dorobanti** Beller dec., et. parter/4, 51 mp, 1986, proprietar, bloc solid, an constructie 1986,dec., parter din patru **125.000 €;** ☎0749.032.050 fresh4sale2@gmail.com

570. **Dorobanti,** Beller, dec., et. 3/4, 59 mp, 1984, apartament 2 camere, etaj 3/P+4E, 59 mp utili totali, 1 baie, 2 balcoane. Se poate vinde mobilat sau nemobilat. Dispune de finisaje de exceptie, aer conditionat, termoficare, apropiere parc **124.000 €;** ☎0724.299.311 mariuseurobest@gmail.com

571. **Dorobanti,** Capitale, apartament semidec., et. 2/2, 54 mp, 1939, **110.000 €;** ☎0799.029.263 raluca.timofti@catoma.ro

572. **Doua** camere 3 min. metrou, apartament cu gradinita dec., et. parter/3, 2018, apartament 2 camere, dec., gradina si loc foisor, foarte apropape de metrou, Mega Image non-stop, zona ultracentrala, vedere rasarit, finisaje de lux, centrala de apartament, gradinita/scoala in proximitate. **49.000 €;** ☎0749.122.233/ 0747.121.325

573. **Doua** camere dec., metrou, oferta dec., et. 1/3, 55 mp, 2018, Puteti sa interveniti asupra modului in care se finiseaza locuinta dumneavoastra si sa o personalizati dupa propriul gust avand la dispozitie o gama variata de modele si culori. 0% comision. Direct Dezvoltator **50.000 €;** ☎0731.510.845 mihnea.postelnicu@zonadesud.ro

574. **Doua** camere diverse zone dec., et. 3/10, 60 mp, 2019, dezvoltator, comision 0, TVA inclus, finisaje la alegerea clientului incluse in pret, diversitate (zona, nr camere, etaje). M. Cristina **61.000 €;** ☎0725.985.760 cristina.matei@metropolitanresidence.ro

575. **Doua** camere terasa 50 mp Brancoveanu, Luica, dec., et. parter/5, 93 mp, 2018, **59.500 €;** ☎0724.204.724 robert.petre@activimob.ro

576. **Doua** camere, acte gata, apartament finalizat dec., et. 1/5, 47 mp, 2019, apartament 2 camere, bloc nou cu lift, centrala termica, baie echipata, complet finisat, acces metrou Dimitrie Leonida, mutare imediata, acte gata. Comision 0, direct dezvoltator, **39.300 €;** ☎0725.957.933

577. **Doua

Imobiliare vânzări 2 CAMERE

652. **Drumul** Taberei Auchan, dec., et. 2/10, 55 mp, 1977, 2 cam., cf. 1 circular, tip de bloc Z, 2/10 are inbunatatiri, faianta, gresie, parchet, termopan, partial usa metalica, se vinde mobilat si utilat ca an poze, drumul taberei str. Valea Rosie, cadastru, intabulare **55.000 €;** ☎0722.295.546 anaghola-mi2@gmai.com

653. **Drumul** Taberei Compozitorilor dec., et. 10/10, 1980, apartament 2 camere, in bloc 1980, dec. mobilat utilat, ac usa metalica, parchet, termopan, vedere panoramica, orientare vest, lift nou, negociabil **58.500 €;** ☎0728.820.095/ 0725.074.444 sweet-home_imob@yahoo.com

654. **Drumul** Taberei Compozitorilor totul nou dec., et. 8/10, 50 mp, 1974, ofer spre vanzare ap 2 camera cu balcon inchis in termopan, gresie, faianta, parchet, termopane, usi interioare noi, usa metalica, 2 lifturi, instalatii schimbate, acte la zi. **56.000 €;** ☎0751.427.385

655. **Drumul** Taberei Favorit semidec., et. 7/10, 57 mp, 1982, Favorit, etaj 7/10, cf.1/sdec, imbunatatiri. Langa bloc sunt st.RATB, metrou, magazine, la 5 min. AFI Cotroceni, Kaufland, piata, scoli, gradinita. Pt cash pretul se mai negociaza. **63.000 €;** ☎0760.654.544

656. **Drumul** Taberei Favorit, bloc tip P, dec., et. 3/4, 51 mp, 1972, ofer spre vanzare ap 2 camera la etajul 3 din 4, cu balcon inchis in termopan, termopane, tipul de ap. este cu holul mare, acte la zi **60.000 €;** ☎0751.427.385

657. **Drumul** Taberei Favorit, cf.1, et.5/10, amenajat, mob utilat, negl et. 5/10, 51 mp, 1970, **65.000 €;** ☎0727.426.578 manu.alexandru@galaxyimob.ro

658. **Drumul** Taberei Materna dec., et. 1/10, 40 mp, 1973, apartament 2 camere dec., etaj 1/10, 42 mp, balcon inchis in termopan, usa metalica, termopane, gresie, faianta, parchet, se vinde semi mobilat, strada Aleea Baiut. **47.000 €;** ☎0732.624.689

659. **Drumul** Taberei metrou, Valea Ialomitei, Kaufland dec., et. demisol/5, 52 mp, 2018, bloc nou, metrou Drumul Taberei, statia Valea Ialomitei, Kaufland in cartierul ANL langa parc Brancusi. Apartamentele se afla la demisol inalt cu geamuri normale si balcon, foarte luminoase, dec.e. **39.500 €;** ☎0765.416.461 office@drumultaberei-brancusi.ro

660. **Drumul** Taberei parc Moghioros dec., et. 6/10, 52 mp, 1973, 2 camere interior bucla Pascani etaj 6/10 eliberabil, gresie, faianta, parchet, termopan, usi schimbate, instalatii noi, aerisire baie, usa metalica. bloc cu 2 lifturi, acte. **55.500 €;** ☎0727.279.336

661. **Drumul** Taberei parc Moghioros Auchan dec., et. 4/10, 56 mp, 1980, apartamanet dec. eliberabil, foarte curat, termopan, la 4 minute de linia lui 41, parcul Moghioros Auchan Carrefour scoli gradinite magazine. **55.000 €;** ☎0727.279.336

662. **Drumul** Taberei parc Moghioros bloc anul 1980 dec., et. 9/10, 65 mp, 1980, urgent vand ap 2 camere mobilat modern, utilat complet, renovat recent, cu vedere la parc. **59.500 €;** ☎0751.427.385

663. **Drumul** Taberei Plaza semidec., et. 5/10, 38 mp, 1978, ap 2 cam cf 2 semidec, et 5/10, mobilat si utilat, cu imbunatatiri g, f, p, t, um, ac, balcon inchis in T, bloc stradal la 2 statii de Plaza. Se prefera credit ipotecar sau cash. Pretul nu este neg. Agentie. **43.000 €;** ☎0761.050.235

664. **Drumul** Taberei Plaza, Moghioros, Lujerului dec., et. 3/4, 55 mp, 2018, apartament 2 camere finisaje la alegere asa cum va place, bucatarie inchisa. Apartamentul se afla la etajul 3 intr-un bloc de 4 niveluri, are 55 mp, balcon, bucatarie inchisa, loc parcare optional **74.000 €;** ☎0742.400.300

665. **Drumul** Taberei vis a vis de parcul Moghioros semidec., et. 3/4, 52 mp, 1970, particular, 2 cam, cf. 1, semidec, et 3/4, bloc de armata de caramida, zona verde, negociabil. **60.000 €;** ☎0727.084.668

666. **Drumul** Taberei, dec., et. 9/11, 65 mp, 1987, 2 camere Drumul Taberei nr. 84-86, stradal, intersectie Valea Ialomitei, 3 balcoane, suprafata total util 65,42 mp, boxa la subsol 4 mp, an constructie 1987, **65.900 €;** ☎0729.141.473 stefans_muntean@yahoo.com

667. **Drumul** Taberei, semidec., et. parter/4, 52 mp, 1974, Afy Cotroceni, Orizont cf 1 semidec. etaj p/4 bloc caramida gresie faianta parchet termopan usa metalica total nou liber acte acc credit discutabil. **73.000 €;** ☎0786.325.401

668. **Drumul** Taberei, semidec., et. 3/10, 1976, agentie vinde apartament 2 camere Valea Ialomitei, su. 52 mp., 3/10, semidec., are gresie, faianta, parchet, balcon, usa metalica, transport apropape, piata, parc, magazine, se accepta credit **58.000 €;** ☎0770.237.288 watabimobiliare@yahoo.com

669. **Drumul** Taberei, semidec., et. 6/10, 70 mp, 1986, Apartament deosebit, amenajat, liber, etaj 6/10, suprafata 70 mp, curat, amenajat, liber, 2 grupuri sanitare, orientare sud, acte, se accepta credit, acces facil Ratb 41, 385, 90, 93, 69, **68.000 €;** ☎0733.089.030

670. **Drumul** Taberei, dec., et. 3/11, 54 mp, 2019, apartament 2 camere de tip B in complex Plaza Residence faza 2. Unitatile se predau semifinisate, termen de finalizare octombrie 2019. **64.500 €;** ☎0738.713.282/ 0738.713.283 office@plazaresidence.ro

671. **Drumul** Taberei, dec., et. demisol/11, 54 mp, 2018, apartament 2 camere in complex nou situat langa Mall Plaza Romania si Cora Lujerului, cu acces facil la statia de metrou Lujerului tramvai 41, 8, 25, 35, Ratb 137, 38 **46.100 €;** ☎0738.713.282/ 0738.713.283 office@plazaresidence.ro

672. **Drumul** Taberei, dec., et. 1/11, 54 mp, 2019, apartament 2 camere tip C in complex Faza 2.Unitatile se predau semfinisate, termenul de finalizare este in octombrie 2019 **65.000 €;** ☎0738.713.282/ 0738.713.283 office@plazaresidence.ro

673. **Drumul** Taberei, dec., et. 5/11, 55 mp, 2019, apartament 2 camere tip C in complex Plaza Residence Faza 2. Unitatile se predau semifinisate, termen de finalizare octombrie 2019. **65.000 €;** ☎0738.713.282/ 0738.713.283 office@plazaresidence.ro

674. **Drumul** Taberei, dec., et. 6/11, 2019, apartament 2 camere tip D in complex Plaza Residence faza 2. Termen de finalizare octombrie 2019, unitatile se predau semifinisate. **65.000 €;** ☎0738.713.282/ 0738.713.283 office@plazaresidence.ro

675. **Drumul** Taberei, dec., et. parter/11, 55 mp, 2019, apartament 2 camere tip F in complex Plaza Residence faza 2. Unitatile se predau semifinisate. **66.000 €;** ☎0738.713.282/ 0738.713.283 office@plazaresidence.ro

676. **Drumul** Taberei, dec., et. 2/10, 52 mp, 1971, Auchan vis a vis de str. Brasov, et. 2, confort 1 dec., geam la baie, balcon logie mare, multiple spatii de depozitare, bloc deosebit, acces usor la 70 m de statie **51.000 €;** ☎0724.262.436/ 0724.370.636 gfirut@yahoo.com

677. **Drumul** Taberei, dec., et. 2/10, 55 mp, 1982, Auchan, Billa, cf. 1, dec., etaj 2/10, gresie faianta, usa metalica, instalatii noi, acte, acc. credit, pret negociabil, **59.000 €;** ☎0786.325.401

678. **Drumul** Taberei, dec., et. 2/10, 52 mp, 1972, Auchan, etajul 2/10, dec., necesita imbunatatiri, acte in lucru, accepta credit. **51.000 €;** ☎0765.348.367

679. **Drumul** Taberei, dec., et. 8/10, 50 mp, bd Timisoara, 1 statie Plaza, 1/circ, 50 mp, 2 lifturi, 8/10, bloc reabilitat, contor gaze, um, fara alte imbunatatiri, acte. **47.000 €;** ☎0722.403.871 tranzactiiimobiliare_roxana@yahoo.com

680. **Drumul** Taberei, semidec., et. 10/10, 50 mp, 1973, Brasov - Prelungirea Ghencea, confort 1, semidec., confort 1, terasa amenajata, bloc curat/civilizat, acces facil scoala, gradinita, parc, RATB 41, 368, 173, 168, pret avantajos **41.500 €;** ☎0733.089.030

681. **Drumul** Taberei, semidec., et. 7/10, 50 mp, 1974, Bucla, Targul Neamt, confort 1, dec., etaj 7/10, curat, amenajat, liber, acte, bloc monolit, acces facil Liceul Pedagogic, mijloace de transport **57.000 €;** ☎0733.089.030

682. **Drumul** Taberei, dec., et. 3/4, 50 mp, 1975, Chilia Vechcf 1, dec 3/4, bl. reabilitat amenajat, g, f, p, t, ac, um Maco, dressing spatios, bucatarie generoasa, actele facute in vederea vanzarii, zona deosebita langa piata, parc, supermarket-uri, Ratb. **53.000 €;** ☎0723.160.409

683. **Drumul** Taberei, dec., et. 7/8, 60 mp, 1982, Drumul Taberei, Compozitorilor, Anghel Cara, apartament 2 camere, dec., suprafata 55 mp, un balcon inchis, etaj 7/8, imobil 1982 **54.900 €;** ☎0731.301.900 cristian.grigore@reian.ro

684. **Drumul** Taberei, dec., et. 6/10, 36 mp, 1973, exclusivitate, 1 Mai Hanul Drumetului, Favorit, Sibiu 5/10, dec., renovat, mobilat si utilat, termopan, usa metalica, gresie, faianta, parchet, eliberabil acte facute, zona verde, semistradal, **43.500 €;** ☎0727.279.336

685. **Drumul** Taberei, semidec., et. 6/9, 60 mp, 1972, Favorit, bloc Z, special, 60 mp, etaj 6, doua lifturi, boxa proprietate, renovat, mobilat, utilat. **65.000 €;** ☎0722.200.209 catalintanase50@yahoo.com

686. **Drumul** Taberei, dec., Ghencea, 4/5 suprafata utila 68 mp, bucatarie mobilata, constructie 2009, lift, parcare subterana. **67.000 €;** ☎0741.160.332

687. **Drumul** Taberei, semidec., et. 5/10, 57 mp, 1979, Hanul Drumetul, et. 5/10, confort 1, semidec., renovat amenajarii, bucatarie echipata, c-tie 1979, balcon mare, la 2 statii de Afi Cotroceni. **67.000 €;** ☎0724.262.436 gfirut@yahoo.com

688. **Drumul** Taberei, semidec., et. 2/10, 52 mp, 1974, Lasermed cf 1 semidec. etaj 2/10 bloc reabilitat liber acte contorizat fara amenajari necesita renovare acc credit. **54.000 €;** ☎0786.325.401

689. **Drumul** Taberei, dec., et. 3/4, 50 mp, 1975, Liceul Pedagogic, cf. 1, dec., 3/4, termopan, um, liber, 50 mp, toate actele facute in vederea vanzarii, zona deosebita, langa viitor metrou, numeroase Ratb-uri, parc, piata, hipermarket-uri, scoli, gradinite **53.500 €;** ☎0723.160.409 badeaatena@gmail.com

690. **Drumul** Taberei, dec., 55 mp, parc, gresie, faianta, termopan, usa metalica, scoala, gradinita, linia 41, **46.000 €;** ☎0760.276.504

691. **Drumul** Taberei, semidec., et. parter/10, 52 mp, Piata Moghioros, apartament 2 camere, fara imbunatatiri, necesita renovare totala, bloc reabilitat, doar cash, **50.000 €;** ☎0724.556.353

692. **Drumul** Taberei, dec., Prelungirea Ghencea, ansamblu rezidential, dec.e, ap. 49 mp 45.900 euro, ap. 59 mp 49.900 euro la cheie, livrare iunie 2019, negociabil, www.confortresidence.eu **45.900 €;** ☎0741.160.332

693. **Drumul** Taberei, dec., et. 4/4, 68 mp, 2015, Prelungirea Ghencea, Sere, confort 1, bloc 2015, amenajat, mobilat, utilat, suprafata 68 mp, balcon, geam la baie, acces facil mijloace de transport (122, 222) ideal investitie, se accepta credit. **56.000 €;** ☎0733.089.030

694. **Drumul** Taberei, semidec., et. 2/9, 60 mp, 1978, Procapital Development va ofera spre vanzare apartament 2 camere Drumul Taberei, imobilul este situat pe Bd Timisoara vis a vis de Plaza Mall la etajul 2 intr-un imobil de 9 etaje **78.000 €;** ☎0720.888.108 dumitru.irinel@procapitald.ro

695. **Drumul** Taberei, dec., et. parter/10, 38 mp, 1975, Raul Doamnei 2, dec pinalt/10, bl reabilitat amenajari, g, f, p, t, um, ac, mobilat si utilat complet acte facute pt vanzare, zona deosebita langa viitoare statie metrou, numeroase Ratb magazine scoli parc, **41.000 €;** ☎0723.160.409

696. **Drumul** Taberei, semidec., et. 1/10, 51 mp, 1972, stradal 1 Mai Hanul Drumetului liber, termopan la toate camerele, balcon inchis in termopan, balcon, acte. Vizionare oricand, am cheile proprietatii **54.000 €;** ☎0727.279.336

697. **Drumul** Taberei, dec., et. 1/4, 52 mp, 1974, Valea Ialomitei, cf 1, dec., bloc reabilitat fara amenajari zugravit contorizat vis a vis de piata liber acc credit, **57.000 €;** ☎0786.325.401

698. **Drumul** Taberei, semidec., et. 10/10, 50 mp, 1970, Valea Iui Mihai, apartament situat la etajul 10 al unui bloc cu 10 etaje tip R. Apartamentul este izolat pe exterior si pe interior. Acoperisul este refacut recent. Este renovat si are gresie, faianta. **41.900 €;** ☎0725.500.710/ 0725.500.700 oscar.raceanu@gs2000.ro

699. **Drumul** Taberei, semidec., et. parter/9, 52 mp, 1972, Watab Imobiliare vinde apartament 2 camere, parter, constrctie 1974 in zona Drumul Taberei. Suprafata utila de 52 mp are 2 camere, bai: 1, 1 bucatarie, balcon, se accepta credit, 55500 euro. **55.500 €;** ☎0770.237.288 watabimobiliare@yahoo.com

700. **Drumul** Taberei, 1 Mai dec., et. 9/10, 49 mp, 1970, Confort 1, circular, curat, amenajat, etaj 9/10, bloc monolit, acces facil Scoala 197, Gradinita, Parc, Hipermarket. **53.000 €;** ☎0733.089.030

701. **Drumul** Taberei, 1 Mai, Compozitorilor, semidec., et. 9/10, 52 mp, 1973, apartament 2 camere circular, semidec. 9/10, 2 lifturi, gresie, faianta, parchet, termopan, usa metalica, toate actele **52.900 €;** ☎0773.929.072 mirceaefs@gmail.com

702. **Drumul** Taberei, 1 Mai, Compozitorilor, Sibiu, et. 2/10, 52 mp, 1976, 2 camere confort 1, cu balcon la sufragerie, modern, complet utilat, bine pozitionat, zona deosebita, loc de parcare, in curand metrou, langa gradinite, scoli, mall afi, plaza, mediife, parc, etc. **63.000 €;** ☎0722.528.996

703. **Drumul** Taberei, 1-2 min. de Moghioros, semidec., et. 1/10, 38 mp, apartament confort 2, liber, se vinde mobilat si utilat, zugravit, modern amenajat, renovat complet, cu toate imbunatatirile la cheie, izolat, bloc curat, cu spatiu verde in fata, **43.000 €;** ☎0722.528.996

704. **Drumul** Taberei, 2 camere, dec., et. 3/10, 52 mp, 1973, Brasov Auchan dec. etaj 3 din 10 fara imbunatatiri, necesita renovare completa, acte. **51.000 €;** ☎0727.279.336

705. **Drumul** Taberei, 2 camere, dec., et. 2/4, 54 mp, 1973, Valea Argesului eliberabil, boxa in acte 6 mp, termopan, fara imbunatatiri, acte. **49.000 €;** ☎0727.279.336

706. **Drumul** Taberei, 2 camere, 64 mp, et. 1/3, 2 balcoane, bloc 2019, dec., et. 1/3, 64 mp, 2019, **65.000 €;** ☎0721.250.142 office@premiumadvisors.ro

707. **Drumul** Taberei, 2 camere, Valea Doftanei Residence dec., et. 6/8, 2019, 2 camere cu suprafata utila de 61.1mp + 8.6mp terasa. Aditional se pot achizitiona parcari supraterane la pretul de 3.500 eur+TVA, respectiv 5.000 eur+TVA pentru parcarile subterane. **66.492 €;** ☎0738.497.968 office@valea-doftanei-residence.ro

708. **Drumul** Taberei, Aleea Baiut semidec., et. 6/10, 38 mp, 1977, "ProCapital Development" ofera spre vanzare:apartament 2 camere dec., loc de parcare inclus in pret; **41.500 €;** ☎0720.888.021 cosmin.vasilache@procapitald.ro

709. **Drumul** Taberei, apartament 2 camere dec., et. parter/10, 36 mp, 1973, Raul Doamnei, parter, confort 2 dec., termopane, usa metalica, 36 mp., pozitie buna, acces usor. **37.500 €;** ☎0724.370.636 mfirut@yahoo.com

710. **Drumul** Taberei, Auchan, bloc 1980, dec., et. 6/10, 54 mp, 1980, apartmanet 2 camere dec., et 6/10, vav Parc Moghioros, termopan, usa metalica, gresie, faianta, parchet, toate actele **64.000 €;** ☎0773.929.072

711. **Drumul** Taberei, avans 5%, dec., dec., et. 1/4, 58 mp, 2019, Drumul Taberei, Valea Oltului, mutare rapida, se accepta si prin programul prima casa. Imobil nou, finisaje premium. Reprezentant vanzari. Comision 0. **61.000 €;** ☎0736.380.187/ 0725.597.221 constantin.s@star-construct.ro

712. **Drumul** Taberei, Bd Timisoara semidec., et. 2/8, 37 mp, 1975, ap 2 camere etaj 2/8, 37 mp, semidec, recent renovat. Instal sanit, electrica, gresie, faianta, parchet, termopane, usi interioare, usa metalica la intrare, toate sunt noi. Statia RATB aproape, cca 7min Gorjului. **47.000 €;** ☎0760.654.553 elenad.concept@gmail.com

713. **Drumul** Taberei, bd. Timisoara, semidec., et. 4/10, langa Lidl Moinesti, OMV, semidec., renovat, termopane, aer conditionat, usa metalica, parchet, lavabil, bloc civilizat, loc de joaca copii,5 min tramvai autobuz 137 la 10 min M Gorjului. **44.900 €;** ☎0727.708.494 anca.ganciu@gmail.com

714. **Drumul** Taberei, Brancusi ANL, dec., et. parter/9, 74 mp, 2019, apartament 2 camere, dec., 74.76 mpu, situat la parterul ansamblului Atlas Residence Drumul Taberei, unitatea dispune gradina proprie, contorizare individuala, grup sanitar ventilat natural. **57.000 €;** ☎0767.708.916 alexandra@atlas-residence.ro

715. **Drumul** Taberei, Brasov, Prelungirea Ghencea, dec., et. 10/10, 50 mp, 1973, apartament circular, et. 10/10, orientare sud-vest, suprafata utila 50 mp + boxa la subsol 8 mp, an constructie 1970, structura beton + caramida. gresie, faianta, parchet, termopan, usa metalica. Agentie **41.500 €;** ☎0773.929.072 mirceaefs@gmail.com

716. **Drumul** Taberei, Bucla, semidec., et. 5/10, cf. 1, 2 lifturi, fara imbunatatiri, liber, acte la zi, **48.000 €;** ☎0763.378.077/ 0764.522.941

717. **Drumul** Taberei, Bucla, dec., et. 7/10, 53 mp, 1973, Drumul Taberei, Bucla, confort 1, dec., etaj 7/10, 2 lifturi, 53 mp., gresie, faianta, parchet, termopane, usa metalica, bucatarie mare, geam la baie, renovat recent, liber. **58.000 €;** ☎0728.874.507 costinviziru.kho@gmail.com

718. **Drumul** Taberei, Bucla, apartament 2 camere semidec., et. 5/10, 51 mp, 1973, 2 camere, bloc cu 2 lifturi, confort 1, semidec., etaj 5/10, balcon, 50 mp, curat, necesita renovare, accepta credit, liber, cadastru, intabulare. **49.000 €;** ☎0730.556.914 ionnedea.kho@gmail.com

719. **Drumul** Taberei, bucla, parc, dec., et. 7/10, 52 mp, 1973, apartament 2 camere dec., et. 7/10, gresie, faianta, parchet, termopan, usa metalica, calorifere schimbate, usi interioare noi. Agentie, **58.000 €;** ☎0773.929.072

720. **Drumul** Taberei, Bvd Timisoara, dec., et. 3/4, 1974, et 3/4, cf 1, dec., bloc reabilitat, toate imbunatatirile, gresie, faianta, parchet, termopan, aer conditionat, bucatarie generoasa, fara balcon, pozitionat pe mijloc, scara impecabila, acte la zi. **51.000 €;** ☎0786.325.404

721. **Drumul** Taberei, Bvd. 1 Mai, Compozitorilor dec., et. 7/10, 51 mp, 2 camere dec. circular, balcon inchis in termopan, renovat recent, blocul este pe lista de reabilitare, 2 lifturi, geam la baie, foarte aproape de mijloacele de transport tramvai, Ratb, **61.500 €;** ☎0732.624.689

722. **Drumul** Taberei, Cartierul Latin, semidec., et. 3/4, 79 mp, 2008, apartament 2 cam. Drumul Taberei, Cartierul Latin, **55.500 €;** ☎0745.368.186

723. **Drumul** Taberei, Centrul Medical Brancusi, et. 2/9, 64 mp, 2019, zona strada Cumintenia Pamantului, apartament 2 camere, dec., 64,66 mpu, situat in ansamblul Atlas Residence Drumul Taberei, contorizare individuala, baterii Grohe, gresie si faianta Italia. **63.500 €;** ☎0767.708.916 alexandra@atlas-residence.ro

724. **Drumul** Taberei, Chilia Veche, Lovinescu, dec., et. parter/8, 48 mp, 1978, apartament 2 camere semistradal, cu imbunatatiri gresie, faianta, parchet, termopan, cu balcon si pivnita din constructie, liber, aproape de piata, liceu, parc, supermarketuri Auchan, Kaufland, intabulat. **53.000 €;** ☎0735.051.778 mariana_mircioi@yahoo.com

725. **Drumul** Taberei, Cricovului dec., et. 2/5, 69 mp, 2015, 2 camere, constructie 2015, confort 1, dec., etaj 2/5, balcon, 69 mp, g, f, p, t, um, isn, ien, ct, ac, bucataria mobilata, baie complet utilata, partial mobilat, loc parcare, C+I, **72.000 €;** ☎0730.556.914 ionnedea.kho@gmail.com

726. **Drumul** Taberei, Cricovului, semidec., et. 5/5, 62 mp, 2015, bloc cu lift, constructie 2015, 2 camere, confort I semidec., etaj 5/5 retras, cu balcon, 62 mp., toate imbunatatirile g, f, p, t, um, ac, ct, isnm ien. Usi interior noi, cadastru, intabulare, **56.500 €;** ☎0730.556.914 ionnedea.kho@gmail.com

727. **Drumul** Taberei, Dealul Macinului, mobilat si utilat, comision 0 % dec., et. 4/4, 49 mp, **52.000 €;** ☎0723.325.257 contact@mihaelaanton.ro

728. **Drumul** Taberei, Drumul Ghindari, dec., et. 1/3, 52 mp, 2018, garsoniere, apartamente 2 si 3 camere, finisaje marmura granit, tamplarie Veka, baile cu cada si cabina de dus, centrala termica Ariston, aproape de multiple mijloace de transport, **35.000 €;** ☎0732.624.689

729. **Drumul** Taberei, Favorit dec., et. 3/4, 50 mp, 1965, Apartament 2 camere, confort 1, dec., etaj 3/4, bloc tip P, st. 50 mp, termopan, curat, parchet, liber, intabulat, bloc reabilitat, parc, metrou, scoala, liceu, gradinita, market **61.000 €;** ☎0731.144.152

730. **Drumul** Taberei, Favorit, dec., et. 3/4, 50 mp, 1969, Clinica Medlife, et. 3/4, confort 1 dec., balcon, geam la bale, parchet masiv, termopane, zugravit, liber, acte, la 2 statii de Afi Cotroceni (Favorit, cea mai buna zona din cartier). **60.000 €;** ☎0724.262.436 gfirut@yahoo.com

731. **Drumul** Taberei, Favorit, semidec., et. 7/10, 62 mp, 1984, Favorit 2 camere, confort 1/ semidec., etaj 7/10, spatios, st=62 mp, 2 balcoane, bloc 1984, bloc reabilitat, necesita renovare, intabulat, metrou, scoala, gradinita, parc Moghioros la 4 min. piata **68.000 €;** ☎0731.144.152

732. **Drumul** Taberei, Favorit, semidec., et. 7/10, 57 mp, 1980, vanzare apartament 2 camere semidec., in Bucuresti, cartier Drumul Taberei, Favorit, 60 mp, etaj 7, 2 balcoane, an constructie 1980. **67.800 €;** ☎0737.893.368

733. **Drumul** Taberei, Favorit, metrou, dec., et. 5/10, 52 mp, apartament conf.1, tip Z, cu bucataria mare, renovat complet modern, se vinde mobilat si utilat, cu toate imbunatatirile, living de 22.mp, retras si ferit de zgomot, zona liniistita cu multa verdeata, **65.000 €;** ☎0722.528.996

734. **Drumul** Taberei, Favorit- Str. Sibiu, dec., et. 4/10, 1974, stradal, confort 1, balcon, se accepta credit, **55.000 €;** ☎0729.954.445

735. **Drumul** Taberei, Frigocom, investitie sau locuit dec., et. 4/4, 52 mp, 1974, Decomandat, bucatarie 9 m, bloc reabilitat, fara balcon, nefinisat, necesita renovare, pozitionat pe mijloc, acte la zi, accept orice fel de credit. **46.000 €;** ☎0786.325.404 mihai.publicimob@gmail.com

736. **Drumul** Taberei, Ghencea, 1 Mai, dec., et. 6/10, 51 mp, 1983, exclusivitate, semistradal , renovat complet, termopan, balcon inchis, instalatie electrica inlocuita, usi lemn schimbate, parchet, gresie, faianta, instalatii sanitare si obiecte inlocuite, mobilat si utilat, 2 ac, **62.000 €;** ☎0727.279.336

737. **Drumul** Taberei, Ghencea, 2 camere, mobilat utilat semidec., et. 10/10, 60 mp, 1982, Ghgencea, str. Gheorghe Latea, 2 camere, se vinde mobilat utilat, baie renovata (are geam), aer conditionat, instalatii sanitare noi, termopan, usa metalica, 2 balcoane, terasa blocului refacuta complet. **51.000 €;** ☎0727.831.455 ioachim.catalin@gmail.com

738. **Drumul** Taberei, Hanul Drumetului semidec., et. 1/10, 52 mp, 1974, Apartament 2 camere semidec. 52 mp, etaj 1/10, apartamentul nu are imbunatatiri, este curat, fara igrasie, balcon foarte mare spatios, geam la baie, pt mai multe detalii contactatima. **54.000 €;** ☎0732.624.689

739. **Drumul** Taberei, Hanul Drumetului, dec., et. 7/10, 1973, apropiere viitoare gura metrou, 2 camere, circular et. 7/10, bloc 2 lifturi, renovat recent, liber, vizionabil oricand (cheile proprietatii). Agentie **62.500 €;** ☎0773.929.072 mirceaefs@gmail.com

740. **Drumul** Taberei, Hanul Drumetului, semidec., et. 8/9, 52 mp, balcon si bucatarie mari, renovat complet, finisaje de calitate, gresie, faiata, parchet, termopan, usa metalica,calorifere noi, geam la baie, liber, accept credit. **63.000 €;** ☎0773.929.072 mirceaefs@gmail.com

741. **Drumul** Taberei, Hanul Drumetului, 2 camere etaj 1 semidec., et. 1/10, 50 mp, 1970, Drumul Taberei, Hanul Drumetului, 1/10, g, f, t, cad., intabulare, contact agentie imobiliara **53.000 €;** ☎0721.335.949

742. **Drumul** Taberei, Lidl, 2 camere 70 mp, 2 parcari, dec., et. 2/4, 70 mp, 2008, 2 camere, 2 parcari, etaj 2 din 4, lift, 70 mp util, finisat modern, utilitati individuale, centrala, balcon inchis cu termopan, bucatarie mobilata, Ratb la 100 m. 72.000 euro, se percepe comision. **72.000 €;** ☎0730.556.910

743. **Drumul** Taberei, linie 41, semidec., et. 7/10, 52 mp, 1973, Prelungirea Ghencea x Brasov, 3 minute linie 41, Vav Lidel, ap 2 camere cf 1 semidec, et 7, renovat complet, mobilat utilat modern, **59.900 €;** ☎0773.929.072

744. **Drumul** Taberei, Materna semidec., et. 7/10, 55 mp, 1972, Ofer spre vanzare ap 2 camere, mobilat modern, utilat complet, renovat recent. **52.000 €;** ☎0751.427.385

745. **Drumul** Taberei, metrou Valea Ialomitei, dec., et. 6/6, 55 mp, 2018, bloc nou, scara 2 in cartierul ANL Brancusi, Drumul Taberei, la 3 min. de metrou Drumul Taberei Statia Valea Ialomitei, Kaufland, langa Parc Brancusi. Mutare imediata. **50.900 €;** ☎0765.416.461 office@drumultaberei-brancusi.ro

746. **Drumul** Taberei, metrou Valea Ialomitei, stradal dec., et. 1/10, 1975, apartament 2 camere transformat din 3 camere, 71 mp, etaj 1/10, in reabilitare, zugravit, termopan, gresie, faianta, parchet, living 32 mp, balcon mare, se poate amenaja si recompartimenta la cererea clientului **65.000 €;** ☎0722.241.794 bogdan.ilioiu@gmail.com

747. **Drumul** Taberei, Militari, apartament 2 camere dec., et. 7/10, 35 mp, 1976, mall Plaza, b-dul Timisoara vis a vis de Gran Via Park, et. 7/10, confort 2, dec., termopane, liber, 35 mp, acte, pret fix. **38.500 €;** ☎0724.262.436 gfirut@yahoo.com

748. **Drumul** Taberei, Militari, apartament 2 camere semidec., et. 5/10, 53 mp, 1973, Parc Moghioros, str Targu Neamt, et. 6 confort 1 semidec., renovat , actual, se vinde mobilat complet, balcon, scara curata cu 2 lifturi, liber, acte, acces usor din strada, ocazie. **52.000 €;** ☎0724.370.636 mfirut@yahoo.com

749. **Drumul** Taberei, Militari, apartament 2 camere, dec., et. 5/10, 36 mp, 1973, 1 Mai, Sibiu, 5/10, dec., renovat, mobilat si utilat, termopan, usa metalica, gresie, faianta, parchet, eliberabil acte facute, zona verde, semistradal, apropiere Favorit **43.500 €;** ☎0724.370.636 mfirut@yahoo.com

750. **Drumul** Taberei, Militari, apartament 2 camere, dec., et. 4/4, 50 mp, 1973, str Valea Argesului, et 4, confort 1 sporit, dec., Neckermann, mobilat nou, inclus in pret, renovat arhitect, finisaje lux parcare, scara curata, acces usor stb., ocazie. Investitie de peste 12.000 euro. **52.000 €;** ☎0724.262.436 gfirut@yahoo.com

751. **Drumul** Taberei, Militari, bulevardul Timisoara, dec., et. 10, 75 mp, 2018, ap 2 camere, dec., finisaje premium, bloc nou, parcare subterana, supraterana, 400 m distanta de metrou Valea Ialomitei, direct dezvoltator, comision 0. **64.231 €;** ☎0771.238.843 info@neofort_biz.ro

752. **Drumul** Taberei, Moghioros dec., et. 7/10, 54 mp, 1980, Moghioros, 7/10, dec., c-tie 1980, 54 mp,bucatarie mare patrata, transformat in 3 camere,acces imediat piata Moghioros, parc, scoli, gradinite, hipermarket. **63.500 €;** ☎0769.470.920

753. **Drumul** Taberei, nou finisat, accept credit dec., et. 7/10, 51 mp, 1974, et. 7/10, cf. 1, dec., nou finisat, gresie, faianta, parchet, termopan, usi noi, instalatie sanitara schimbata, spatii de depozitare, apropiere Favorit, acte la zi, accept credit **62.500 €;** ☎0786.325.404 mihai.publicimob@gmail.com

754. **Drumul** Taberei, parc et. 2/10, 52 mp, 1973, Drumul Taberei, parc, 1/10, confort 1, aer conditional, balcon, bloc monolit, gresie, faianta, geam baie, liber, acte la zi. **55.000 €;** ☎0723.173.783/ 0769.088.538

755. **Drumul** Taberei, Parc dec., et. 6/10, 51 mp, 1975, parc Moghioros, 6/10, confort 1/circ, liber, termopan si usa metalica. Blocul este foarte civilizat, apropiere de parc, piata, RATB, viit.st metrou, scoala, gradinita. Actele sunt pregatite pt vanzare. **54.000 €;** ☎0760.654.544

756. **Drumul** Taberei, Parc Moghioros, Tricodava, semidec., et. 5/10, 61 mp, 1982, ofer spre vanzare ap 2 camere mobilat modern, utilat complet, renovat recent, gresie, faianta, parchet, termopane, balcon inchis in termopan, acte la zi. **69.000 €;** ☎0751.427.385

757. **Drumul** Taberei, parc, Auchan, bloc 1980 mixt dec., et. 2/10, 54 mp, 1980, apartament 2 camere dec., toate actele apropiere parc, Auchan Kaufland, linie 41, curat, toate actele **59.500 €;** ☎0773.929.072

758. **Drumul** Taberei, Parc, Bucla dec., et. 4/4, 50 mp, 1975, va oferim spre vanzare un apartament situat la 5 minute de Parcul Moghioros, apartamentul este dec. si este dispus cu termopan si loc de parcare. Este liber cu toate actele pregatite. **46.000 €;** ☎0742.400.300

759. **Drumul** Taberei, Piata Ialomitei, dec., et. 7/10, 43 mp, 1974, 2 camere, confort 2, etaj 7/10, balcon inchis cu termopan, hol L, 43 mp, tamplarie PVC cu geamuri termopan, usa metalica, aer conditionat, necesita renovare, accepta credit, cadastru, intabulare. **42.000 €;** ☎0730.556.914 ionnedea.kho@gmail.com

760. **Drumul** Taberei, Piata Moghioros, Romtelekom dec., et. 3/10, 56 mp, 1980, et. 3/10, cf. 1, dec., bloc 1980, fara imbunatatiri, spatii de depozitare, are balcon, zona verde, linistita, vecini civilizati, acte pregatite, accept credit, **59.000 €;** ☎0786.325.404 mihai.publicimob@gmail.com

761. **Drumul** Taberei, piata Valea Ialomitei dec., et. 2/10, 39 mp, 1974, 2 camere, confort 2, 39 mp, etaj 2/10, balcon inchis cu termopan, gresie, faianta, parchet, termopan, usa metalica, accepta credit, cadastru, intabulare. **45.000 €;** ☎0730.556.914 ionnedea.kho@gmail.com

762. **Drumul** Taberei, Plaza Mall dec., et. 4/4, 50 mp, 1968, Apartament 2 camere, confort 1, dec., etaj 4, st. 50 mp, super finisat, gresie, faianta, parchet, termopan, A. C, bloc in curs de reabilitare, piata, scoala, gradinita, metrou in curand, liber, intabulat, mobilat. **59.000 €;** ☎0731.144.152

763. **Drumul** Taberei, Posta Valea Argesului, dec., et. 1/10, apartament 2 camere dec., etaj 1/10 -balcon inchis in termopan, usa metalica, termopane, gresie, faianta, parchet, apartamentu a fost renovat total in anul 2016, scara curata si renovata. **47.000 €;** ☎0732.624.689

764. **Drumul** Taberei, Prelungirea Ghencea, dec., et. parter/8, 55 mp, 2016, bloc stradal, la cca 700 m de Valea Oltului, apartamente situate la parter/9, dec.e,bloc locuit in totalitate, finisaje superioare, mijloace de transport in fata blocului, **50.000 €;** ☎0722.437.655 confort-ghencea@yahoo.com

765. **Drumul** Taberei, Prelungirea Ghencea, semidec., et. 2/15, 68 mp, 2011, Complex Primavara, 2/15, 68 mp, c-tie 2011, semidec., centrala termica, liber, acces piscina, sala fitness, parc, ratb, hipermarket Lidl. pret negociabil, **62.000 €;** ☎0769.470.920

766. **Drumul** Taberei, Prelungirea Ghencea, dec., et. 1/9, 72 mp, 2018, Dezvoltator vand apartamente de 2 camere dec.e pe diferite etaje diferite modele si dimensiuni in bloc nou pe Prelungirea Ghencea pregatite pentru a fi personal

Imobiliare vânzări 2 CAMERE

843. **Giurgiului,** Drumul Gazarului, semidec., et. 4/10, 39 mp, 1974, apartament de 2 camere ingrijit, gresie, faianta, parchet, geam termopan, balcon, geam la baie, situat la etajul 4 din 10 in bloc anvelopat, zona linistita. Tramvai/Ratb, metrou Eroii Rev 15 min. **39.500 €;** ☎0732.581.538 Andrei.smartrezidential@gmail.com

844. **Giurgiului,** Piata Progresul stradal, dec., et. parter/7, 1966, 2 camere confort 1 dec., parter /7 mobilat nou, gresie, faianta, parchet, termopan, frigider, aragaz, masina de spalat, **55.000 €;** ☎0746.091.481

845. **Giurgiului,** piata Progresul, dec., et. 2/7, 49 mp, 1969, 2 camere, confort 1, dec., etaj 2/10, stradal curat fara imbunatatiri **44.000 €;** ☎0773.910.634/ 0732.864.809

846. **Giurgiului,** Toporasi, dec., et. parter/4, 1976, vand 2 camere transformat din 4 bucatarie mare baie centrala proprie liber zona Toporasi Iacob Andrei pret 30500 euro, telefon. **30.500 €;** ☎0724.549.202/ 0764.888.116

847. **Grand** Arena Mall, dec., et. 1/5, 52 mp, 2018, va propunem un apartament cu 2 camere, spatios, disponibil intr-un imobil nou, aflat in apropiere de Grand Arena Mall, Berceni. 0% comision, direct dezvoltator, promo **39.000 €;** ☎0737.500.381 andrei.niculescu@zonadesud.ro

848. **Grand** Arena, dec., et. 3/5, 51 mp, 2019, la vanzare acum, apartament 2 camere, dec. in suprafata utila de 51 mp, intr-un imobil nou P+5, aflat la etajul 3 - 750 euro/mp, loc parcare inclus **38.500 €;** ☎0722.652.640 diana.berinde@premierimobiliare.ro

849. **Grand** Arena, direct dezvoltator, ap 2 cam, dec., et. parter/3, 2019, Oferim spre vanzare un ap cu 2 cam, bloc nou, modern, mare, spatios, bine compartimentat in suprafata utila de 41 mp, dec., situat la parter al unui ansamblu rezidential modern, P+3E, **41.000 €;** ☎0737.500.384 zina.epure@zonadesud.ro

850. **Grand** Arena, residential, 2 camere, dec. dezv dec., et. 2/4, 54 mp, 2018, Se vinde apartament cu 2 camere, dec., balcon, debara, zona rezidentiala, aproape de RATB, scoli si complexe comerciale. Finisaje de foarte buna calitate, la alegerea cumparatorului, zona ideala. **38.500 €;** ☎0747.121.325/ 0720.002.332 office@ansambluri-noi.ro

851. **Grigorescu** metrou dec., et. 2/8, 54 mp, 1984, Camil Ressu, Fizicienilor, confort 1, dec., bloc rusesc, reabilitat termic, scara foarte curata , fara imbunatatiri situat la 8-10 min metrou Nicolae Grigorescu. **65.000 €;** ☎0732.135.471

852. **Grigorescu** metrou semidec., et. 9/10, 1976, Lotroiara, Camil Ressu, 3 minute intrare in parc, bloc reabilitat, scara curata, fara imbunatatiri, liber, toate actele, **54.000 €;** ☎0732.135.471

853. **Grivitei,** 1 Mai, RAR semidec., et. parter/7, 45 mp, 1964, La o distanta de 5 minute fata de metrou, va oferim spre vanzare 2 camere cf 1 semidec., liber. Apartamentul are termopan, parchet fag. Blocul este reabilitat termic, vedere stradal. Acte la zi. **49.000 €;** ☎0761.086.217/ 0733.154.800 baraceanu.daniela@yahoo.com

854. **Grozavesti,** Lacul Morii, Crangasi dec., et. 1/11, 61 mp, 2020, Dambovita10.ro ansamblu rezidential la cateva minute mers pe jos de metrou Petrache Poenaru. 2 camere, suprafata 61 mpc (52 mpu), dec.a, bucatarie inchisa, pretul nu include tva **62.952 €;** ☎0733.338.647/ 0730.177.245 contact@dambovita10.ro

855. **Grozavesti,** Virtutii, dambovita10.ro semidec., et. 6/11, 53 mp, 2020, dambovita10.ro ansamblu rezidential la cateva minute mers pe jos de metrou Petrache Poenaru. 2 camere, suprafata 55 mpc (47 mpu), semidec., pretul nu include tva. **56.880 €;** ☎0730.177.245/ 0733.338.647 contact@dambovita10.ro

856. **Iacob Andrei nr. 2, sect. 5, et. 3/4, 37 mp, 1975, gresie, faianta, gaze, centrala, renovat recent, cad., intab., liber, disc., 26.500 €; ☎0785.807.898**

857. **Iancului** semidec., et. 9/10, 52 mp, 1965, 2 camere metrou Piata Iancului, etaj 9 din 10, 52 mp, reabilitat, balcon inchis, termopane, parchet de lemn masiv, baie cu geam, cadastru, intabulare, liber. **55.000 €;** ☎0749.199.193

858. **Iancului,** semidec., et. 2/10, 54 mp, 1980, 2 camere Iancului Pantelimon, etaj 2, 54 mp, an constructie 1980, gresie, parchet, termopane, AC, balcon inchis, curat, situat la 12 minute de mers de metrou Piata Iancului, liber; **63.800 €;** ☎0770.236.072 marian.m@confortcasaimobiliare.ro

859. **Iancului,** semidec., et. 2/10, 1980, 2 camere Iancului Ritmului, etaj 2, an 1980, gresie, termopane, baie cu geam, balcon inchis, 1 minut de statiile de tramvai si autobuz, 10 minute de metrou Piata Iancului, cadastru, intabulare, liber. **63.800 €;** ☎0749.131.838

860. **Iancului,** et. 5/9, metrou Iancului, 2-3 minute, cf. 1, et. 5, balcon in termopan, curat, locuibil, bl. reabilitat termic, aproape scoala si gradinita, bl. si zona civilizata, cadastru, intabulare, disc., **56.000 €;** ☎0761.749.316/ 0722.824.757

861. **Iancului,** Avrig, bloc 1982, et. 2, dec., et. 2/10, 55 mp, 1982, centrala termica, dec., amenajat, curat, balcon inchis termopan, acte la zi, liber, scara curata, zona liniestita, 8 minute metrou Iancului, Ferdinand, Parcul National, Mihai Bravu **65.000 €;** ☎0768.198.235

862. **Iancului,** Avrig, comision cumparator 0, tva 0, semidec., et. 4/7, 72 mp, 2018, proprietar, bloc 2018, finalizat Iancului Avrig, ap. 2 camere cf. 1 bucatarie open space, et. 4/7, sup. 46 mp. utili, plus terasa 27 mp. pe toata suprafata ap. total 72.65 mp. Finisat lux. **98.500 €;** ☎0723.793.666 stefanschi@gmail.com

863. **Iancului,** bl. stradal, semidec., et. 2/10, 53 mp, 1976, ap 2 camere intr-un bloc monolit, reabilitat, stradal, vedere spate. Ap. necesita imbunatatiri, are bucatarie mare, balcon mare inchis in termopan. Acte la zi liber. Pozitie deosebita, **61.900 €;** ☎0771.791.542

864. **Iancului,** chiar la gura de metrou, semidec., et. 6/9, 53 mp, stradal pe Mihai Bravu, bloc reabilitat, gresie, faianta, parchet, termopane, usa metalica, mobilat, ideal pt chirie, liber **61.000 €;** ☎0728.777.132 office@ramax.ro

865. **Iancului,** Mega Image, semidec., et. 2/10, 55 mp, 1976, etaj 2/10 semidec.. Intrare stradala, bloc reabilitat termic. Este spatios, balcon mare si are o pozitie excelenta. In imediata apropiere se afla magazine, scoala, liceu. Acte ok, liber. **61.900 €;** ☎0770.805.447 agentie2@mauwis.ro

866. **Iancului,** Mega Mall, semidec., et. 12/13, 66 mp, 1975, apartament confort 1 sport, 66 mp, bloc monolit, 5 minute de Mega Mall, Vatra Luminoasa, Arena Nationala, bloc reabilitat, termopane, fara imbunatatiri, scara zugravita, camere video, 14 min. de metrou **49.900 €;** ☎0749.131.838

867. **Iancului,** metrou semidec., et. 5/10, 52 mp, 1968, Vanzare 2 camere, cf. I semidec, etaj 4/10, fara imbunatatiri, bloc 1968, cu parchet termopan, bloc reabilitat termic, 52 mp, liber foarte aproape de metrou Iancului, cu cadastru si intabulare, pret negociabil. **56.000 €;** ☎0749.199.196 lenus@confortcasaimobiliare.ro

868. **Iancului,** metrou Piata Iancului, bloc 1980, et. 1, dec., et. 1/8, 57 mp, 1980, dec., bl. reabilitat, centrala termica, amenajat, gresie, faianta, parchet, termopan, liber, acte la zi, balcon inchis, pozitie excelenta, 3 minute metrou, Vatra Luminoasa, Parcul National, **78.500 €;** ☎0768.198.235

869. **Iancului,** metrou Piata Iancului, et. 5, stradal semidec., et. 5/10, 50 mp, 1968, semidec.,renovat in totalitate gresie, faianta, parchet, termopan vedere spate, bloc reabilitat loc parcare, boxa subsol 15 mp, se vinde partial mobilat, pozitie excelenta, 3 minute metrou, Mihai Bravu. **52.000 €;** ☎0768.198.235

870. **Iancului,** metrou, bloc stradal reabilitat semidec., et. 2/10, 57 mp, 1977, vedere spate, bucatarie mare, balcon imens inchis, semidec., fara imbunatatiri, liber, acte la zi, pozitie excelenta, scara curata, apropiere Vatra Luminoasa, Parcul National **60.900 €;** ☎0766.187.781

871. **Iancului,** Pantelimon, apartament dec., 2 camere cf 1, parter/8, zona Iancului, Pantelimon vav's de Maga Mall, in bloc construit in 1983, reabilitat termic, cu suprafata de 50 mp, fara balcon, reconditionat total, finisat. **60.500 €;** ☎0733.107.773

872. **Iancului,** Ritmului, dec., et. 2/10, 55 mp, 1981, confort 1, dec., etaj 2 din 10, an constrcutie 1981, 55 mp, centrala termica proprie, gresie, faianta, termopan, usa metalica, aer conditionat, loc parcare, liber, plan secund, vedere spate. **66.900 €;** ☎0758.230.771 filip@confortcasaimobiliare.ro

873. **Iancului,** Victor Manu 1980, apartament 2 camere semidec., confort 1, liber, gresie, faianta, usa metalica, apometre, semimobilat,se accepta credit, zona excelenta, an constructie 1980, **68.900 €;** ☎0724.996.460

874. **Iancului,1** minut metrou, stradal, bl. reabilitat semidec., et. parter/8, 52 mp, 1968, parter, semidec., amenajat, gresie, faianta, parchet, termopan, se vinde mobilat/ utilat, liber, acte la zi, liber, 3 minute metrou Iancului, Ferdinand, Obor **50.500 €;** ☎0768.198.235

875. **Icoanei,** parc, Piata Lahovari semidec., et. 3/4, 55 mp, 1940, Ap 2 camere semidec., cu balcon intim si cochet, gresie, faianta, parchet, termopan, balcon, plus 1 camera la demisol. Bloc mic gen vilufa, pe o straduta linistita in mijlocul capitalei. **81.900 €;** ☎0771.791.542

876. **Ilfov,** Snagov, semidec., et. 3/3, 70 mp, 2008, Apartamentul a fost recent renovat, beneficiaza de finisaje moderne, complet mobilat si utilat, oferindu-va astfel un camin intim cu un design modern si functional intr-o locatie ideala de locuit. **65.000 €;** ☎0764.476.909

877. **Imobil** 2 camere dec. 10 minute metrou dec., et. 1/5, 63 mp, 2019, Apartamentul se preda complet finisat si dotat cu: tamplarie PVC, centrala termica 24 kw, faianta si gresie din import, parchet de 8mm, obiecte sanitare in baie, calorifere, 0% comision dezvoltator **52.000 €;** ☎0731.510.845 mihnea.postelnicu@zonadesud.ro

878. **Imobil,** et. 1/5, 60 mp, 2018, ap dec, spatios, bucatarie mare,inchisa, balcon generos.Ap este complet finisat, g, f, p, t, centrala proprie, totul nou, bransat la toate utilitatile sectorului 3. Acces facil catre metrou, mutare rapida, **55.000 €;** ☎0774.075.876

879. **Imobil,** oferta promotionala, apartament 2 cam, dec., et. 3/3, 55 mp, 2019, finalizat, oferta promotionala, apartament cu 2 camere, excelent, compartimentat, dec., bucatarie inchisa, suprafata utila 55 mp, bloc P+3+Placa+Pod, cu lift, finisaje la alegere, RAtb 604. Comision 0. **44.000 €;** ☎0723.271.439 cosmin.cojocaru@yahoo.com

880. **Imobile** 2 camere si garsoniere 32 m dec., et. 3/parter, 61 mp, 2018, Dezvoltator vand apartamente 2 camere etaj P, 1, 2, 3, confort 1 sporit, dec. **51.900 €;** ☎0763.699.491/ 0729.153.943 sonichabitatsrl@gmail.com

881. **Intersectia** Giurgiului cu Drumul Gazarului, semidec., et. parter/10, 35 mp, 1971, apartament 2 camere, conf. 2, complet mobilat, **40.000 €;** ☎0773.831.501 dan.decu@yahoo.com

882. **Ion** Iriceanu, Kaufland, 2 cam. in vila, dec., et. parter/1, 40 mp, 2006, Ap Patrie-I.R.Ă.-str. Ion Iriceanu va oferim la vanzare gars cu curte com in S= 46 mp+cota parte de teren, bucatarie, sufragerie, baie apa curenta, gazele sunt trase, dar nu racordate, apa calda prin boiler, **39.850 €;** ☎0733.657.211 danyion67@yahoo.com

883. **Ion** Mihalache semidec., et. 1/8, 62 mp, 1982, Apartament 2 camere, Piata Victoriei, sector 1, **95.000 €;** ☎0767.699.000 Leo25leonardo@yahoo.com

884. **Ion** Mihalache - Popisteanu, semidec., et. 5/7, parchet, reabilitat - termopan, liber, intabulare, **54.500 €;** ☎0723.627.531

885. **Ion** Mihalache, dec., et. 2/8, 52 mp, 1965, 2 camere, Ion Mihalache langa metrou 1 mai, bloc reabilitat termic, apartament renovat acum 5 ani, gresie, faianta, parchet, balcon, termopane. Foarte bun ca investitie. Agentie, comision 3%. **58.999 €;** ☎0736.853.424 george@exclusivitatenova.ro

886. **Ion** Mihalache, 1-2 minute de Piata Domenii, semidec., et. 6/7, 48 mp, 1970, 1970 constructie bloc, reabilitat termic, semidec. 48 mp, etaj 6/7, vedere pe spate, gresie, faianta, parchet, termopane, usa metalica, aer conditionat, scara curata, cadastru si intabulare. **64.900 €;** ☎0731.144.153/ 021.231.23.18

887. **Ion** Mihalache, Domenii semidec., et. 7/7, 50 mp, 1967, 2 camere luminoase, et 7/7 cu etaj tehnic, vedere spate, deosebita, bloc si terasa reabilitata, situata la 3 minute de piata Domenii. **55.000 €;** ☎0723.606.040 goldwinpromotion@gmail.com

888. **Ion** Mihalache, str Turda, dec., et. 6/8, 54 mp, 1982, et 6, cf 1, dec., bloc reabilitat, curat, mici imbunatatiri, in apropiere de Parcul Herastrau, Arcul de Triumf, Piata Victoriei. Spatiu, liniste, senzatie de aerisire. Actele sunt pregatite pt vanzare. **82.500 €;** ☎0786.325.404 mihai.publicimob@gmail.com

889. **Iuliu** Maniu, 2 minute metrou, stradal, dec., et. 2/11, 2019, Imobil nou situat la 200 de metri de statia de metrou Pacii ofera spre vanzare apartament cu 2 camere, **70.000 €;** ☎0757.578.682 razvan@rotarpark.ro

890. **Iuliu** Maniu, 200 m Metrou Pacii, dec., et. 2/11, 46 mp, 2019, Imobil nou situat la 200 de metri de statia de metrou Pacii ofera spre vanzare apartament cu 2 camere, **58.500 €;** ☎0757.578.682 razvan@rotarpark.ro

891. **Iuliu** Maniu, Militari, metrou, Pacii, dec., et. 1/11, 57 mp, 2019, imobil nou situat la 200 de metri de statia de metrou Pacii, ofera spre vanzare apartament cu 2 camere 57 mpu, complet dec., etaj 1/11, complet dec., **73.000 €;** ☎0757.578.682 razvan@rotarpark.ro

892. **Jandarmeriei** Baneasa dec., et. 3/5, 80 mp, 2018, Atlas Park, apartament 2 camere cu suprafata utila totala de 80.10 mp situat la etajul 3/5. **138.000 €;** ☎0728.681.819 andreicatalinpalade@yahoo.com

893. **Kogalniceanu,** Fac. de Drept, dec., et. 3/5, 83 mp, 1939, Bld. Kogalniceanu, Fac.de Drept, ap. 2 camvala vanz la et. 3/5 un ap. 2 cam. cf. 1 in S= 75 mp, dec, situat intr-un bloc interbelic din 1939, fara risc seismic si avand centr termica si loc de parcare. **89.500 €;** ☎0733.657.211 danyion67@yahoo.com

894. **Lacul** Tei 2 camere - proprietar dec., et. 6/10, 44 mp, 1977, proprietar, vand apartament Lacul Tei, Grigore Moisil, 2 camere, dec., cf 2 sport, et. 6/10, renovat partial, se poate vinde mobilat si utilat. Acte in regula, exclus agentii. **65.000 €;** ☎0731.794.977 megrut@its.jnj.com

895. **Lacul** Tei, Parcul Tei, LukOil dec., et. 7/10, 40 mp, 1976, Str. Teiul Doamnei langa facultatea de constructii, renovat recent, g, f, p, um, t, instalatii, usi noi, centrala proprie, ac, mobilat 80%, se accepta credit, **53.000 €;** ☎0722.614.867/ 021.688.08.67

896. **Lacul** Tei, Facultatea de Constructii, Parcul Tei, dec., et. 7/8, 58 mp, 1985, metrou Obor 7 minute, mall Veranda 5 min. Piata Obor 5 min. Teiul Doamnei, aproape de sectia 7 Politie, bloc 1985, dec, pe mijloc, termopan, imb., g, f, p, um, cadastru, intab. se accepta credit, accesibil imediat **63.500 €;** ☎0722.614.867/ 021.688.08.67

897. **Laminorului,** Bucurestii Noi, dec., et. parter/10, 41 mp, 1970, Bucurestii Noi, sector 1, Laromet, particular vand apartament cu 2 camere, confort 2, dec. p/10, balcon, centrala proprie. Suprafata construita: 50,5 mp. Suprafata utila: 41 mp. **47.000 €;** ☎0759.696.438 apartamentlaminorului@outlook.com

898. **Leonida** metrou dec., et. 3/3, 75 mp, 2019, 2 camere studio cu terasa de 32 mp, nou, dezvoltator, fara comision, predare la cheie in 4 luni. finisaje la alegere, contorizari individuale, utilitati, **47.960 €;** ☎0731.510.862 andrei.vatavu@zonadesud.ro

899. **Leonida** Metrou 4 min M, ap 2 camere+ loc parcare dec., et. 4/4, 52 mp, 2015, Dimitrie Leonida, loc parcare in proprietate, finisaje premium, gresie, faianta, parchet, termopan, UM, AC, isn, ien,mobilat,utilat total, centrala, izolat, Dream Town Residence, securizat, complex deosebit, **55.500 €;** ☎0726.664.381 valentin.florea@bvn.ro

900. **Leonida,** 2 camere langa metrou, finalizat, dec. dec., et. 1/2, 57 mp, 2018, dezv, apartament cu 2 camere foarte spatios,balcon mare, finalizat, langa metrou Leonida, loc parcare inclus, zona moderna, rezidentiala. **49.900 €;** ☎0749.122.233/ 0720.002.332 office@ansambluri-noi.ro

901. **Leroy** Merlin, Bragadiru, ap 2 cam, semidec., et. 1/6, 48 mp, 2018, pret 37.500 euro, ap. 2 camere finalizat, 48 mp suprafata utila, disponibil la etajul 1, echipat cu obiecte sanitare, interfon, centrala proprie, contorizat individual si bransat la toate utilitatile orasului, **37.500 €;** ☎0728.988.632/ 0722.480.411 adicraciun99@yahoo.com

902. **Lidl** Uverturii, 10 minute 200 m Ratb comision 0%, semidec., et. 6/6, 49 mp, 2018, 1 minut pana la statie de Ratb, ultimul ap. disponibil de 2 camere in bloc nou, centrala termica, baie complet utiliata, finisaje de calitate superioara, solutii tehnice moderne. **34.900 €;** ☎0741.700.100

903. **Liviu** Rebreanu dec., 51 mp, 2019, dezvoltator!! Apartament de 2 camere , disponibil intr-un bloc in constructie , cu regim de inaltime de D+P+13E ce cuprinde garsoniere , apartamente 2 si 3 camere. Pretul nu contine TVA; **61.500 €;** ☎0724.808.488 george.t@star-construct.ro

904. **Lujerului,** Militari, dec., et. 1/10, 55 mp, 1977, vand apartament 2 camere, dec. (circular), etaj 1, proprietar, apartament mobilat, renovat in totalitate , zona verde si linistita. Exclus agentii imobiliare. **72.000 €;** ☎0760.623.293

905. **Lujerului,** Plaza Romania, metrou Lujerului semidec., et. 2/5, 60 mp, 2018, apartament de 2 camere in imobil nou si finalizat, living de 25mp, bucatarie inchisa, apartamentul este finisat la cheie, te poti muta imediat. **74.300 €;** ☎0742.400.300

906. **Lujerului,** Plaza Romania, Metrou Lujerului dec., et. 4/5, 67 mp, 2018, apartament nou, dec., bucatarie inchisa, terasa de 15 mp, imobil finalizat, lift, se vinde la cheie, finisajele sunt la alegerea clientului. la 7 minute de metrou. **79.200 €;** ☎0742.400.300

907. **Lujerului,** Plaza Romania, metrou Lujerului, dec., et. 4/5, 63 mp, 2018, apartament 2 camere, dec., bucatarie inchisa, terasa 10 mp, se vinde finisat la cheie, gresie, faianta, parchet, usi, centrala termica ariston, tamplarie pvc Salamander, 7 minute pana la metrou. **79.200 €;** ☎0742.400.300

908. **Lujerului,** Plaza Romania, metrou Lujerului, dec., et. 4/5, 67 mp, 2018, imobil finalizat, te muti imediat, 2 camere, dec., bucatarie inchisa, terasa de 15 mp, cadastru si intabulare, finisat la cheie, finisaje la alegere, centrala proprie. Comision 0. **79.200 €;** ☎0742.400.300

909. **Magheru,** Rosetti, Scala, Dalles semidec., et. 4/8, 60 mp, 1960, 4/8 stradal, bloc solid fara risc seismic sau urgente, spatios, balcon tip logie, neamenajat, liber, excelent investitie **77.900 €;** ☎0735.883.452 daniel.enache@central-imobiliare.ro

910. **Magheru, Ultracentral, dec., 55 mp, 1938, ap. 2 cam., cu tavan inalt, centrala proprie, et. 4, liniste, nu este inregistrat cu risc seismic, 75.000 €; ☎0785.336.112**

911. **Magura Vulturului, sector 2, dec., 53 mp, 1980, particular, et. 2, 4 min. metrou Iancului, centrala ap., gresie, faianta, termopan, Ac, reabilitat, mobilat, 68.000 €; ☎0767.878.834**

912. **Magurele** centru, dec., et. 2/3, 50 mp, 2018, apartament de 2 camere, bloc nou, locuit de 17 familii, toate actele pt vanzare, calitate superioara, Magurele centru, str. Marasesti 14, toate utilitatile, inclusiv canalizare. **36.500 €;** ☎0724.066.844 vivianapav@yahoo.com

913. **Maior** Coravu, Vatra Luminoasa parc dec., et. 9/10, 57 mp, 1977, dec., etajul 9/10, curat, contorizat, liber, acte la zi, zona linistita, scara curata, 5 minute metrou, apropiere scoala, gradinita, licee, Parcul National, Muncii, Iancului **66.900 €;** ☎0745.541.761

914. **Maior** Coravu, Vatra Luminoasa parc, dec., et. 9/10, 55 mp, 1977, Maior Coravu etaj 9/10 dec., acte ok. Este situat chiar vis a vis de Parcul National, avand o pozitie excelenta. Este liber. Bloc linistit, scara curata. Distanta pana la metrou 5 minute, **67.900 €;** ☎0770.805.447 agentie2@mauwis.ro

915. **Mall** La Strada, ap 2 cam cu gradina, 8 min metrou semidec., et. parter/3, 53 mp, 2018, ap 2 cam-42 mp util+gradina de 20 mp, parter inalt, ansamblu rezidential langa Mall La Strada, Metrou D. Leonida(8 min), finisaje moderne, predare la cheie, centrala termica, parcare, cash, credit, prima casa. **45.000 €;** ☎0720.002.332 florin@ansambluri-noi.ro

916. **Mall** La strada, ap. 2 cam 8 min metrou D. Leonida dec., et. 1/3, 55 mp, 2018, amplasat in cadrul unui ansamblu rezidential in zona Metrou D.Leonida, acces in 8-10 min, finisaje moderne, la cheie, centrala termica, parcare, accept credit cu min 30.000 eur, avans. **45.000 €;** ☎0720.002.332 florin@ansambluri-noi.ro

917. **Mall** Vitan, Foisorului, 112 mp, 2009, rezidential, alarma proprie, terasa, centrala, mobilat, paza permanenta, **129.000 €;** ☎0722.959.698

918. **Mangalia,** Jud Constanta dec., 56 mp, apartament 2 camere, dec, et 4/4, situat la 200 m de plaja, renovat acum 3 ani, nelocuit de 12 ani, instalatie electrica noua, instalatie de gaze, ac, mobilat, parchet nou, termopane, utilat. **50.000 €;** ☎0749.550.161 surcicassorina@gmail.com

919. **Marasesti,** str. Cosminele, Ploiesti, R0772 et. 2/4, 41 mp, 1978, apartament cu doua camere si dependinte, in suprafata utila de 41,65 mp. Proprietatea are acces la caile de transport in comun - linii de autobuz. **30.000 €;** ☎0720.100.339

920. **Margeanului,** Profi, dec., et. 6/8, 50 mp, 1983, bloc reabilitat, apartament in stare buna, renovat acum 4 ani, scara curata, montorizat non stop, vedere fata, agentie, acte ok, se accepta credit **53.900 €;** ☎0722.465.875

921. **Maria** Rosseti, Mosilo, semidec., et. 3, 47 mp, 1940, vand urgent apartament cu toate imbunatatirile centrala proprie pe gaz, un singur apartament pe etaj, **57.000 €;** ☎0771.181.246 bardeanicoleta33@gmail.com

922. **Marriott,** 13 Septembrie, parcul Izvor, dec., et. 1/5, 63 mp, 2020, ansamblu nou rezidential, direct dezvoltator, ap 2 camere, finisaje personalizate la alegere, catedrala, Hotel Marriott, 13 Septembrie, comision 0% **80.010 €;** ☎0771.238.843 info@neofort_biz.ro

923. **Matei** Basarab 106, dec., et. 5/11, 70 mp, 1997, particular, vand apartament 2 camere, Matei Basarab 106. **105.000 €;** ☎0722.814.730

924. **Matei** Basarab, str. Labirint, Nerva Traian dec., et. parter/2, 60 mp, 1940, Matei Basarab -str. Labirint ap in vila 2 cam 60 mp (50 mp-utili+10 mp-3 boxe la demisol), in sect 3 va oferim la vanz un ap 2 cam cf 1 dec in S= 60 mp situat la un parter-inalt intr-o vila. din 1950, **79.500 €;** ☎0733.657.211 danyion67@yahoo.com

925. **Matei** Basarab, Unirii, semidec., et. 4/5, 49 mp, 1950, 4/5, 2 camere 2 balcoane + (1 cam. serviciu si wc) pe scara de serviciu. Gaz, trebuie centrala, necesita renovare. Fara baie si bucatarie (se pot face), fara legea 112 si grad seismic loc parcare, 3 min. bd. Unirii, **26.990 €;** ☎0766.661.912

926. **Matei** Milo, Pipera Voluntari, dec., et. 1, 50 mp, 2019, ap 2 camere bloc nou, spatioase si aerisite, bucatarie mobilata si utilata, AC, g, f, p, usi interioare, finisaje de calitate, incalzire pardoseala, zona verde, maxim 10 minute de metrou Aviatorilor **49.900 €;** ☎0765.989.446/ 0739.610.141

927. **Mega** Mall, dec., et. 7/10, 39 mp, 1978, apartament 2 camere, aflat la etajul 7 intr-un imobil, anvelopat, construit in anul 1978. Apartamentul se afla la 1 min de Mega Mall, Arena Nationala, statii de autobuz. Pretul este negociabil. **45.000 €;** ☎0724.694.924 mihaelatalmaciu@sovconstruct.ro

928. **Mehedinti,** fara comision, R01576 dec., et. 4/4, 61 mp, apartament cu 2 camere si dependinte, cu suprafata utila de 61.47 mp. Apartamentul nu dispune de sistem de incalzire. Echipamentele sanitare sunt intr-o conditie modesta. Agent: Iordan Daniel **27.000 €;** ☎0720.100.339

929. **Metalurgiei** dec., et. 2/5, 49 mp, 2018, Direct dezvoltator vand apartament 2 camere, dec., situat intr-un imobil cu un regim de inaltime P+5, amplasat la aproximativ 10 minute fata de statia de Metrou Aparatorii Patriei. **48.000 €;** ☎0720.546.777/ 0732.585.966 stefan.nastase@sudrezidential.ro

930. **Metalurgiei** 81 dec., et. 5/11, 58 mp, 2018, apartament de 2 camere in ansamblul Metropolitan Metalurgiei, construit pe cadre de beton si compartimentat in totalitate cu caramida. Fatada este ventilata si izolatia se face cu vata minerala; **58.000 €;** ☎0725.985.759 ana.moise@metropolitanresidence.ro

931. **Metalurgiei** 81, dec., et. 2/11, 61 mp, 2019, apartament de 2 camere in ansamblul Metropolitan Metalurgiei, construit pe cadre de beton si compartimentat in totalitate cu caramida. Fatada este ventilata si izolatia se face cu vata minerala. **61.500 €;** ☎0725.985.759 ana.moise@metropolitanresidence.ro

932. **Metalurgiei** 81, dec., et. 1/11, 55 mp, 2018, apartament de 2 camere in ansamblul Metropolitan Metalurgiei, construit pe cadre de beton si compartimentat in totalitate cu caramida. Fatada este ventilata si izolatia se face cu vata minerala. **55.000 €;** ☎0725.985.759 ana.moise@metropolitanresidence.ro

933. **Metalurgiei** 81, dec., et. 9/11, 54 mp, 2019, apartament de 2 camere in ansamblul Metropolitan Metalurgiei, construit pe cadre de beton si compartimentat in totalitate cu caramida. Fatada este ventilata si izolatia se face cu vata minerala; **55.000 €;** ☎0725.985.759 ana.moise@metropolitanresidence.ro

934. **Metalurgiei** 81, dec., et. 9/11, 56 mp, 2019, apartament de 2 camere in ansamblul Metropolitan Metalurgiei, construit pe cadre de beton si compartimentat in totalitate cu caramida. Fatada este ventilata si izolatia se face cu vata minerala; **57.000 €;** ☎0725.985.759 ana.moise@metropolitanresidence.ro

935. **Metalurgiei** 81, dec., et. 3/11, 2019, apartament de 2 camere in Metropolitan Metalurgiei cu bucatarie in open space cu livingul; **51.500 €;** ☎0725.985.759 ana.moise@metropolitanresidence.ro

936. **Metalurgiei** Park dec., et. 2/5, 50 mp, 2018, apartament spatios 2 camere Metalurgiei Park. **53.000 €;** ☎0730.855.555 simona.nistor@sudrezidential.ro

937. **Metalurgiei** Park dec., et. 1/5, 68 mp, 2018, vand apartament 2 camere dec., 68 mp utili finisat deosebit, dotat cu centrala de apartament racordat la toate utilitatile orasului, loc de joaca pentru copii. Se accepta credit bancar **62.500 €;** ☎0727.175.861 lucian@sudrezidential.ro

938. **Metalurgiei** Park, apartament doua camere dec., et. 1/7, 60 mp, 2018, Va propunem spre achizitie un apartament foarte spatios si atent compartimentat situat intr-un ansamblu nou, in cel mai mare parc rezidential din Romania si anume Metalurgiei Park. **57.900 €;** ☎0734.826.639 tiberius@sudrezidential.ro

939. **Metalurgiei,** dec., et. 2/4, 51 mp, 2020, apartament 2 camere dec. la Carrefour Gran Arena **45.150 €;** ☎0726.863.405/ 0722.478.920 madalin_miclaus@yahoo.com

940. **Metalurgiei,** et. 6/10, 2018, apartament 2 camere, 55 mp, nou, finisaje la alegere. Direct dezvoltator, comision 0. **55.000 €;** ☎0725.985.760/ 0726.943.143 cristina.matei@metropolitanresidence.ro

941. **Metalurgiei,** et. 1/3, 54 mp, 2018, apartament dec. cu suprafata 48.96 mp + 6.40 mp balcon, disponibil la etajul 1, intr-un imobil nou prevazut cu parcari, locuri se joaca si spatii verzi amenajate. Apartamentul beneficiaza de finisaje. **48.900 €;** ☎0720.546.777

942. **Metalurgiei,** dec., et. 6/10, 59 mp, 2019, direct dezvoltator vinde apartamente complet finiste, comision 0, 5 min metrou. **59.000 €;** ☎0725.985.760/ 0726.943.143 cristina.matei@metropolitanresidence.ro

943. **Metalurgiei,** et. 2/10, 50 mp, 2019, va asteptam la vizionare. Apartament 2 camere, 51 mp, finisat la alegere, comsion 0, direct dezvoltator. **51.500 €;** ☎0725.985.760/ 0726.943.143 cristina.matei@metropolitanresidence.ro

944. **Metalurgiei,** Berceni, Jambo, metro, semidec., et. 2/5, 46 mp, 2018, apartament 2 camere, sector 4, finisaje la alegere, contorizare individuala, centrala proprie de 24 kw in condensare, Tva de 5% inclus in pret. Avansul este de 5%, se accepta orice fel de credit. **44.750 €;** ☎0733.182.994/ 0799.877.999 laurentiu@sudrezidential.ro

945. **Metalurgiei,** finisaje la alegere, comision 0 dec., et. 1/3, 55 mp, 2019, Propun la vanzare un apartament cu 2 camere in zona Metalurgiei. Apartamentul este dec. si are o suprafata de 55 mp. Finisajele sunt la alegere si se preda " la cheie ". Direct dezvoltator! **59.900 €;** ☎0736.380.184/ 0725.597.221 claudiu.p@star-construct.ro

946. **Metalurgiei,** rond Metro, Auchan, Jumbo, dec., et. 1/7, 52 mp, 2018, apartament 2 camere, finisat complet, etaj 1/6, ansamblu rezidential, geamuri termopan, 52.80 mp utili, centrala proprie, contorizat individual, lift, izolat exterior, pret 49.900 euro. **49.900 €;** ☎0731.308.398 george@sudrezidential.ro

947. **Metro** Militari, dec., et. 1/7, 60 mp, 2017, apartament modern, spatios, luminos,dormitor cu drassing, balcon inchis, finisat la cheie, disponibil imediat. Se accepta plata prin credit bancar. **53.000 €;** ☎0725.256.677/ 0730.166.666 cremenita5@gmail.com

948. **Metro** Militari, Auchan, ap. 2 camere, dec., dec., et. 2/5, 52 mp, 2019, oferta promotionala, direct dezvoltator, apartament 2 camere, bucatarie inchisa, finisaje la alegere, bloc p+4+m, cu lift, canalizare, gaze, curent electric, dedurizator, Ratb 178 si 138 la 100 m de bloc **41.000 €;** ☎0723.271.439 myhaela_popescu@yahoo.com

949. **Metro** Militari, Auchan, ap. 2 camere, dec. dec., et. 4/5, 50 mp, 2019, direct dezvoltator, ap. 2 camere, dec., bucatarie inchisa, finisaje la alegere, bloc P-5 Et., canalizare, gaze, curent electric, statia Ratb 178 si 138 se afla la 100 ml, comision 0, **40.500 €;** ☎0723.271.439 myhaela_popescu@yahoo.com

950. **Metro** Militari, Auchan, ap. 2 camere, dec. dec., et. 1/5, 40 mp, 2019, ocazie, direct dezvoltator, apartament 2 camere, dec., finisaje la alegere, tamplarie Salamander, centrala, curent electric, gaze, situat la 50 m de statia Ratb 138/178, comision 0, **35.000 €;** ☎0723.271.439 myhaela_popescu@yahoo.com

951. **Metro** Militari, Auchan, ap. 2 camere, dec. dec., et. parter/5, 44 mp, 2019, oferta promotionala, direct dezvoltator, apartament 2 camere, dec., bucatarie inchisa, finisajela alegere, statia ratb 138/178 la 100 ml, centrala termica, curent electric, gaze, comision 0, **36.000 €;** ☎0723.271.439 myhaela_popescu@yahoo.com

952. **Metro** Militari, Auchan, apart 2 camere, dec. dec., et. 4/5, 49 mp, 2019, direct dezvoltator, bucatarie inchisa, finisaje la alegere, loc de parcare, bloc p+5, cu lift, statie Ratb 178 si 138, canalizare, gaze, curent, centrala (condensare), tamplarie Salamander, comision 0. **40.500 €;** ☎0723.271.439 myhaela_popescu@yahoo.com

953. **Metrou** 1 Decembrie 1918, ideal investitie dec., et. 1/3, 51 mp, 2019, Theodor Pallady, stradal, dec., etaj 1/3 aerisire naturala luminos, lift finisaje la alegere, ultimele

Imobiliare vânzări 2 CAMERE

1022. **Mihai** Bravu, 3 min metrou, mall Vitan, 2 cam dec., et. 8/8, 60 mp, 1990, 1990, et. 8, 60 mp utili reali, bucatarie mare patrata, dec., balcon, bloc reabilitat, imbunatatiri, parcare, vedere panoramica, liber, toate actele, acceptam credit. **68.500 €;** ☎0758.259.731 office@imobservice-center.ro

1023. **Mihai** Bravu, ap. mobilat si utilat Vitan, bloc semidec., et. 4/6, 63 mp, 2007, agentie, va prezentam. 2 camere spatioase, bloc an constructie 2007, lift modern, apartamentul se vinde mobilat si utilat, metrou la 5-7 minute, mij. de transport la 2 minute. Mihai Bravu, Calea Vitan **76.900 €;** ☎0724.996.460

1024. **Mihai** Bravu, apartament vis a vis de metrou, dec., et. 2/8, 55 mp, 2019, Mihai Bravu, apartament in bloc nou, compartimentare caramida, se preda la cheie, bransat la toate utilitatile, contorizat individual. Blocul se afla la 2 minute de metrou si ratb. Zero comision. **75.500 €;** ☎0736.380.182/ 0725.597.221

1025. **Mihai** Bravu, finalizat, 1 minut metrou MB, dec., et. 2/4, 70 mp, 2018, acte finalizate, mutare imediata, imobil din caramida cu finisaje de foarte buna calitate langa statia de metrou Dristor. Bucatarie inchisa, centrala proprie. Direct de la dezvoltator fara comision. **94.000 €;** ☎0722.248.933 viorel.iosifescu@gmail.com

1026. **Mihai** Bravu, metrou 2 minute dec., et. 3/9, 55 mp, 2019, apartament de 2 camere total dec. cu o suprafata totala utila de 55 mp zona Mihai Bravu, 2 min. metrou, finisaje de lux. Reprezentant dezvoltator! Poze cu titlu informativ! Pretul nu include TVA. **79.800 €;** ☎0736.380.187/ 0725.597.221 constantin.s@star-construct.ro

1027. **Mihai** Bravu, metrou, dec., et. 3/9, 2018, apartament doua camere dec. apropiere metrou, ansamblu residential finalizat martie 2018. Constructie cadre de beton si caramida porotherm, finisaje la alegere, contorizat. Comision 0% **96.000 €;** ☎0725.985.762 roxana.panculescu@metropolitanresidence.ro

1028. **Mihai** Bravu, metrou, dec., et. 1/9, 2018, apartament doua camere, spatios situat in Ansambul Residential Mihai Bravu, finalizat, finisaje calitate Premium , parcare subterana, incalzire prin pardoseala, fatade ventilate, direct dezvoltator, comision 0, **90.000 €;** ☎0725.985.762 roxana.panculescu@metropolitanresidence.ro

1029. **Mihai** Bravu, metrou, Global Residence dec., et. 4/9, 145 mp, 2018, metrou Mihai Bravu, proiect nou, 100 mp util, 145.000 +tva, locuri de parcare subterane si supraterane , finisaje la alegerea, cerinte clientilor incluse in pret. **145.000 €;** ☎0786.700.901/ 0786.700.902 vanzari@globalcityresidence.ro

1030. **Mihai** Bravu, P-ta Iancului, semidec., et. 5/8, 47 mp, 1960, apart. intim si caldduros, stradal, 3 min metrou, bloc reabilitat, semidec., et 5/8, renovat: T, G, F, P, AC, UM, boxa, partial mobilat, cadastru, intabulare, pret negociabil. **54.900 €;** ☎0725.084.444/ 021.210.76.00 ancasweethome@gmail.com

1031. **Mihai** Bravu, Sos Iancului, Piata Iancului, semidec., et. 7/8, 65 mp, 1965, proprietar, ap. 2 camere, 2 balcoane, et. 7/8, 65 mp. Exact in P-ta Iancului. Stradal. Reabilitat termic. Acces facil la metrou si alte mijloace de transport. Pret. 60.000 e. Tel. proprietar. **60.000 €;** ☎0742.158.524

1032. **Mihai** Bravu, Tineretului dec., et. 2/9, 73 mp, 2017, particular vand apartament 2 camere, constructie noua, fatada ventilata, incalzire pardoseala, centrala termica individuala, finisajele la solicitarea clientului, **96.000 €;** ☎0721.805.158/ 0722.297.332 gabriela@metropolitanresidence.ro

1033. **Mihai** Bravu, Tineretului, dec., et. 3/9, 73 mp, 2017, apartamente noi ansambluri rezidentiale Mihai Bravu, pentru mai multe detalii nu ezitati sa ma contactati la numarul de telefon **96.000 €;** ☎0721.805.158/ 0722.297.332/ 0722.297.332 gabriela@metropolitanresidence.ro

1034. **Mihai** Bravu, vis a vis de metrou Mihai Bravu dec., et. 5/9, 2019, 2 camere, 54 mp utili pozitie excelenta, vis a vis de metrou oferta, 79.800 eur + tva 5%, finisaje la alegere, centrala termica proprie, ansamblu rezidential nou construit pe cadre de beton armat si caramida **79.800 €;** ☎0786.700.901 vanzari@globalcityresidence.ro

1035. **Mihai** Bravu, vis a vis de metrou Mihai Bravu, dec., et. 4/9, 55 mp, 2019, direct dezvoltator, 2 cam dec., sos. Mihai Bravu, 79.800 euro +TVA 5%, finisale la alegere incluse in pret, centrala termica proprie, suprafata utila 55 mp, pozele sunt cu titlu de prezentare, **79.800 €;** ☎0786.700.903 vanzari@global-residence.ro

1036. **Mihai** Bravu, vis a vis de metrou Mihai Bravu, dec., et. 4/8, 55 mp, 2019, direct dezvoltator, comision 0, 2 camere, 55 mp util, terasa, 79.800 + tva, finisaje premium incluse in pret, zona Vitan, metrou Mihai Bravu. Contact tel. **79.800 €;** ☎0786.700.903 vanzari@global-residence.ro

1037. **Militari** dec., et. 2/4, 55 mp, 1986, 2 camere apusului, bloc din 1986, etaj 2 din 4, confort 1/dec., 55mp, cadastru, balcon, rog seriozitate, urgent **54.500 €;** ☎0728.005.657 mentor3011@gmail.com

1038. **Militari** dec., et. 4/7, 42 mp, 2018, ap. 2 cam., constructie noua, caramida, finalizare 2017, finisaje incluse, baie utilata, centrala termica, bucatarie separata. Taxa de mentenanta 0, parcare, parc, RATB, acceptam credit, **37.800 €;** ☎0722.166.933 vanzari@militari-residence.ro

1039. **Militari** dec., Gorjului renovat complet, gresie, faianta, termopan, parchet, usa metalica, mobilat, utilat. **54.500 €;** ☎0760.276.504

1040. **Militari** dec., et. 8/10, 38 mp, 1976, Militari - Lujerului, 2 camere, dec., imbunatatiri, situat la etajul 8/10, la doar 5 min distanta de statia de metrou Lujerului, Piata Veteranilor, etc. **46.000 €;** ☎0768.965.870

1041. **Militari** dec., et. 4/7, 50 mp, 2010, Militari Residence, et 4/7, dec., confort 1, mobilat si utilat complet, gresie, faianta, parchet, termopan, usa metalica, balcon, acte, **48.000 €;** ☎0769.088.540 cioran_ginac@yahoo.com

1042. **Militari** semidec., et. 1/10, 1980, Piata Veteranilor-Timonierului, 3 min de metrou, 53 mp, curat, imbunatatiri, liber, zona si bloc impecabile, acte, acc credit. **53.000 €;** ☎0722.118.873/ 021.434.30.60 bestimobiliaremilitari@gmail.com

1043. **Militari** dec., 52 mp, 1981, Piata, 1982, 52 mp, gresie faianta, termopan, parchet, metrou, mobilat, utilat, **46.000 €;** ☎0760.276.504

1044. **Militari** dec., et. parter/7, 55 mp, 2018, Residence, in bloc nou, finalizare 2019, finisaje incluse, transamente, contorizari individuale, baie utilata, CT. Ratb, parcare, magazine, piscine, etc, **43.012 €;** ☎0722.166.933 vanzari@militari-residence.ro

1045. **Militari** dec., et. 2/7, 48 mp, 2018, Residence, in bloc nou, finalizare 2019, finisaje incluse, transamente, contorizari individuale, baie utilata, CT. Ratb, parcare, magazine, piscine, etc. **38.072 €;** ☎0722.166.933 vanzari@militari-residence.ro

1046. **Militari** (1 -2 min. de Politie - Gorjului) et. 3/8, 50 mp, oferta apartament cu 2 camere confort 1, cu balcon mare, bai cu geam de aerisire, nu are imbunatatiri moderne, este curat, partial cu termopan, liber, cu toate actele, zona foarte buna si linistita. **51.500 €;** ☎0722.301.910

1047. **Militari** (1-2 min. de Politie - Gorjului) dec., et. 1/4, 53 mp, 1982, apartament confort.1, cu balcon, se vinde mobilat si utilat complet, modern, cu toate imbunatatirile, gresie, faianta, parchet, termopane, aer conditionat, usa metalica, zugravit, toate actele. **65.000 €;** ☎0722.302.080

1048. **Militari** (adiacent de Iuliu Maniu, Gorjului) dec., et. 2/8, 53 mp, confort 1, cu balcon la sufragerie inchis in termopan si placat cu gresie, gresie si faianta in baie bucatarie si hol, geamuri cu termopane, parchet in dormitor, curat, acte, liber. **57.000 €;** ☎0722.301.910

1049. **Militari** (Bd I.Maniu - Pacii - Stradal) semidec., et. 2/4, 55 mp, 1989, apartament de vanzare confort 1, cu balcon, bucatarie mare, imbunatatiri doar termopane, in rest trebuie renovat, liber-nelocuit. **51.000 €;** ☎0722.302.080

1050. **Militari** (Margelelor - Apusului - Aragonitului) dec., et. 2/4, 54 mp, 1984, apartament conf.1, cu balcon, aproape de scoala, gradinita, cresa, magazine, imbunatatiri: gresie, faianta, parchet, termopane, usi noi, usa metalica, pereti cu lavabila, posibilitate montare centrala. **54.000 €;** ☎0722.302.080

1051. **Militari** - Gorjului - 2 camere - la cheie, lift semidec., et. 1/5, 50 mp, 2018, apartament cu 2 camere, la 900 m fata de statia de metrou Gorjului, finisat la cheie, acte la zi, cadastru, intabulare, gaze, curent, apa, lift, gata sa te muti, loc de parcare optional. **58.000 €;** ☎0742.400.300

1052. **Militari** - Gorjului, et. 3/10, centrala proprie, parchet, termopan, mobilat modern, aer, **60.900 €;** ☎0723.627.543

1053. **Militari** - Gorjului, dec., et. 7/8, 1982, reabilitat - termopan, liber, **57.500 €;** ☎0731.115.056

1054. **Militari** - Iuliu Maniu dec., et. 2/4, 56 mp, 1989, aproape de statia ratb,metrou Pacii,apartament 2 camere confort 1 semidec.,et.2/4 ,bloc construit 1989,sup.56mp cu balcon,termopan, fara alte imbunatatiri, toate actele, liber. **51.000 €;** ☎0721.262.173 ion.cor.cumitru@yahoo.com

1055. **Militari** - langa metrou Cora Lujerului, bloc nou dec., et. 1/8, 59 mp, 2020, dezvoltator imobiliar vand apartament 2 camere dec., etaj 1 din 8, situat intre Cora Lujerului si mall Plaza, la 5 minute de mers pe jos de statia de metrou Lujerului si 3 minute de Mall Plaza. **73.000 €;** ☎0729.946.970

1056. **Militari** - langa metrou Cora Lujerului, bloc nou dec., et. 2/8, 61 mp, 2020, dezvoltator imobiliar vand apartament 2 camere dec., etaj 1 din 8, situat intre Cora Lujerului si mall Plaza, la 5 minute de mers pe jos de statia de metrou Lujerului si 3 minute de Mall Plaza. **81.000 €;** ☎0729.946.970

1057. **Militari** - Pacii, Bucatarie inchisa, Comision 0% dec., et. 1/4, 64 mp, 2018, apartament 2 cam, dec., finisat la alegerea clientului, bucatarie inchisa, baie cu geam, balcon, termen finalizare luna Mai 2019, utilitati sector 6, acces rapid la mijloacele de transport 5 minute. **66.800 €;** ☎0742.400.300

1058. **Militari** Apeductului mutare imedia, mobila bonus et. 1/3, 51 mp, 2018, Apartament cu 2 camere et 1/3 stradal la 2 min statie de RATB 178 si 138,mobilat partial, acte ok , contorizare individuala! **39.900 €;** ☎0761.028.046/ 0729.481.840 imobeurocasa@gmail.com

1059. **Militari** Auchan, semidec., et. 1/6, 56 mp, 2017, Lidl, dezvoltator, bloc locuit, 2 balcoane, living 28 mp cu bucatarie open space, finisat, ct, caramida interior/exterior, utilitati, contorizat lift, mij. transport la 3 min. pietonal, metrou, credit, **45.000 €;** ☎0768.147.217 pacii_residence@yahoo.ro

1060. **Militari Dambovita Lacul Morii dec., et. 1/6, 57 mp, 2018, apartament 2 camere dec. bucatarie inchisa. 58.900 €;** ☎**078405510 rusesabin@yahoo.com**

1061. **Militari Dambovita Lacul Morii dec., et. 1/6, 60 mp, 2018, apartament 2 camere dec. cu o super vedere 2 balcoane. 63.900 €;** ☎**078405510 rusesabin@yahoo.com**

1062. **Militari** Gorjului semidec., et. 11/11, 80 mp, 1980, Iuliu Maniu stradal, apartament de doua camere, cu o terasa care merita amenajata, in suprafata de 26 mp. Apartamentul este liber, toate actele la zi, acces imediat la metrou, piata. **55.000 €;** ☎0769.470.920

1063. **Militari** Gorjului semidec., et. parter/4, 59 mp, 2018, ProCapital Development va ofera spre vanzare un apartament de 3 camere situat la mansarda unui bloc construit in 2018, in apropierea metroului Gorjului, zona Rasaritului. **60.000 €;** ☎0720.888.105 costina.cirstea@rocapital.ro

1064. **Militari** Lujerului Veteranilor apartament 2 camere dec., et. 7/9, 57 mp, 1979, proprietar, ap.mobilat si utilat, recent renovat, langa statia de metrou Lujerului, zona f linistita. **72.500 €;** ☎0723.929.373 grandy.irina@gmail.com

1065. **Militari** Metro, semidec., et. demisol/6, 44 mp, 2017, Lidl, dezvoltator, demisol inalt, luminos, geamuri mari, finisat, utilitati, contorizat separat, ct, bucatarie open space, mijloace transport, metrou, acte, credit, liber, merita vazut si cumparat **30.000 €;** ☎0768.147.217 pacii_residence@yahoo.ro

1066. **Militari** Metro, dec., 60 mp, 2017, Lidl, dezvoltator, total dec., balcon 10 mp, buc inchisa 10 mp, finisat, CT, caramida interior/ exterior, utilitati, contorizat, lift, mij. transport la 5 min. pietonal, metrou, credit, acte, **55.000 €;** ☎0768.147.217 pacii_residence@yahoo.ro

1067. **Militari** Metro, dec., et. 4/6, 65 mp, 2018, Militari Rezidential Apusului 2, str Acvilei nr. 42, S+P+6E-imobil finalizat, cadastru +intabulare, finisat la cheie, ct, 2 balcoane, compartimentare caramida, toate utilitatile, loc parcare, accept credit **50.000 €;** ☎0767.565.131/ 0726.500.535 contact@rezidentialapusului.ro

1068. **Militari** metrou, Gorjului, dec., et. 10/10, 56 mp, 1979, 2 camere mari 56 mp luminoase decomnadate, curate situate la metrou Gorjului,et 10/10, cu terasa reabilitata, posibilitate de centrala proprie, piata, magazine, **50.000 €;** ☎0723.606.040 goldwinpromotion@gmail.com

1069. **Militari** Residence dec., et. 5/7, 43 mp, 2018, 2 camere, balcon inchis, finisate complet cu gresie, faianta, parchet, la alegere, usa metalica, centrala termica. **33.060 €;** ☎0722.166.933/ 0723.103.946 vanzari@militari-residence.ro

1070. **Militari** Residence dec., et. 3/7, 43 mp, 2018, 2 camere, bloc nou finisat complet, toate utilitatile (Apa Nova, Enel, GDF Suez), contorizat complet, termopan tripan Veka, centrala termica, **33.712 €;** ☎0722.166.933/ 0723.013.946 vanzari@militari-residence.ro

1071. **Militari** Residence dec., et. 2/6, 57 mp, 2019, 2 camere, bloc nou finisat complet, toate utilitatile (Apa Nova, Enel, GDF Suez), contorizat complet, termopan tripan Veka, centrala termica, **54.000 €;** ☎0722.166.933/ 0723.013.946 vanzari@militari-residence.ro

1072. **Militari** Residence dec., et. 3/7, 49 mp, 2019, apartament in bloc nou finalizare 2019, finisaje incluse, bransamente, contorizari individuale, baie utilata, CT. Ratb, parcare, magazine, piscine, etc. **47.775 €;** ☎0722.166.933 vanzari@militari-residence.ro

1073. **Militari** Residence dec., et. 1/7, 48 mp, 2018, apartament in bloc nou, finisaje incluse, bransamente, contorizari individuale, baie utilata, CT. RATB, parcare, magazine, piscine, **36.860 €;** ☎0722.166.933 vanzari@militari-residence.ro

1074. **Militari** Residence dec., et. 4/7, 44 mp, 2018, bloc nou finalizare decembrie 2018, predare la cheie, acceptam credit, **35.640 €;** ☎0722.166.933 vanzari@militari-residence.ro

1075. **Militari** Residence dec., et. 3/5, 53 mp, 2018, dezvoltator fara comision, 2 cam str. Rezervelor, Apeductului, constructie 2018, centrala proprie, finisat complet, bloc locuit, mutare imediata, acceptam orice tip de credit. **40.000 €;** ☎0725.740.601

1076. **Militari** Residence dec., et. 1/7, 42 mp, 2018, Militari, bloc nou, finalizare 2018, finisaje incluse, bransamente, contorizari individuale, baie utilata, CT. Ratb, parcare, magazine, piscina **35.700 €;** ☎0722.166.933 vanzari@militari-residence.ro

1077. **Militari** Residence vizavi de Ballroom, str. Weiner dec., et. 4/6, 58 mp, 2018, Palada nr. 60 H, bloc locuit, 2 cam., usor de modificat in 3 camere, 2 bai, 2 balcoane. Tamplarie pvc Rehau 5 camere, usi pinum pervaz pe ambele fete, statie autobuz 178. Cash, ipotecar, prima casa, negociabil. **49.000 €;** ☎0799.999.970

1078. **Militari** Residence vizavi de Ballroom,str. Weiner et. 5/6, 53 mp, 2018, Palada nr. 60 H, blocul 1 finalizat, 2 balcoane mici, la fiecare camera. Tamplarie pvc Rehau 5 camere, usi pinum cu pervaz pe ambele fete. Langa statie autobuz 178. Cash, ipotecar, prima casa, negociabil. **46.000 €;** ☎0799.999.970

1079. **Militari** Residence, dec., et. 1/7, 57 mp, 2019, 2 camere in bloc nou, predare mai 2019, la cheie, fara taxa de mentenanta, acceptam credit. Parcare, toate actele, parcuri, scoala+ gradinita, RATB, **57.000 €;** ☎0722.166.933 vanzari@militari-residence.ro

1080. **Militari** Residence, dec., et. 5/7, 56 mp, 2018, 2 camere, balcon inchis, bloc cu predare 2018, finisate complet cu gresie, faianta, parchet, la alegere, usa metalica, centrala termica, **45.787 €;** ☎0722.166.933/ 0723.103.946 vanzari@militari-residence.ro

1081. **Militari** Residence, dec., et. 4/7, 56 mp, apartament 2 cam., direct dezvoltator, comision 0, fara taxa de mentenanta, finalizare august 2019, balcon inchis, **51.800 €;** ☎0722.166.933 vanzari@militari-residence.ro

1082. **Militari** Residence, dec., et. 4/6, 40 mp, 2018, bloc finalizat si locuit, apartament elegant, finisaje de calitate, bloc cu usi electrice, marmura pe scara, zona aerisita, se predau cheile la vanzare, accept credit. **37.000 €;** ☎0725.740.601

1083. **Militari** Residence, dec., et. 4/7, 53 mp, bloc nou, finalizare 2019, predare la cheie, acceptam credit, **49.000 €;** ☎0722.166.933 vanzari@militari-residence.ro

1084. **Militari** Residence, dec., 49 mp, 2019, confort 1, finisat complet (gresie, faianta, parchet, termopan, centrala), contorizat complet, legat la toate utilitatile orasului, **45.325 €;** ☎0722.166.933/ 0723.013.946 vanzari@militari-residence.ro

1085. **Militari** Residence, dec., et. 2/7, 44 mp, 2019, in bloc nou, finalizare 2019, finisaje incluse, bransamente, contorizari individuale, baie utilata, CT. Ratb, parcare, magazine, piscine **35.200 €;** ☎0722.166.933 vanzari@militari-residence.ro

1086. **Militari** Residence, ap 2 cam. dec., dec., et. parter/7, 48 mp, 2018, constructie noua, finalizare august 2018, predare la cheie, fara taxa de mentenanta. Ansamblu rezidential cu parcuri, locuri de parcare incluse, magazine, piscine, scoala, gradinita, **39.600 €;** ☎0722.166.933 vanzari@militari-residence.ro

1087. **Militari** Residence, Penny Mark semidec., et. 4/6, 45 mp, 2018, Strada I.L.Caragiale - Militari Residence, direct dezvoltator, comision 0%, fara taxa de mentenanta, constructie 2018, bloc beton/caramida, gresie, faianta, parchet, centrala, finisaje de calitate, **36.500 €;** ☎0741.700.100

1088. **Militari** Residence, Uverturii, Ratb Lujerului, semidec., et. 5/6, 49 mp, 2018, apartament luminos si spatios. Format din bucatarie si living 21 mp, dormitor 12 mp, baie 4 mp + hol. **35.850 €;** ☎0741.700.100

1089. **Militari** Rezervelor dec., et. 3/5, 53 mp, 2018, Rezervelor, direct dezvoltator, predare la cheie, finisaje la alegerea dvs, centrala proprie, bloc locuit, mutare imediata, comisin 0, acceptam orice tip de credit, **43.000 €;** ☎0725.740.601

1090. **Militari** rezidential Apusului dec., et. parter/3, 2011, proprietar, str. Drm. Bacriului, cartier rezidential, p/3, dec., compartimentare caramida, balcon, bucatarie mobilata si utilata, dormitor mobilat, dressing pe hol, loc parcare in proprietate, **55.000 €;** ☎0726.414.738

1091. **Militari** Uverturii, 2 camere, constructie noua, semidec., et. 4/5, 47 mp, 2018, 2 camere, Uverturii, semidec., constr. 2018, finalizare mai 2019, se preda complet finisat la cheie cu baie utilata complet, suprafata 47 mp, luminos, centrala termica, balcon, lift, ideal investitie **52.000 €;** ☎0727.831.455 ioachim.catalin@gmail.com

1092. **Militari** West Park dec., et. 1/4, 57 mp, 2019, 7 minute de metrou Gorjului, centrala proprie, usa metalica, geam termopan tip Veka. Statie ratb in apropiere (178, 106, R434, R430). Predare la cheie, mutare imediata. Direct dezvoltator comision 0%. **57.000 €;** ☎0763.017.002

1093. **Militari** West Park, dec., et. 1/4, 57 mp, 2019, 7 minute de metrou Gorjului, centrala proprie, usa metalica, geam termopan tip Veka. Statie ratb in apropiere (178, 106, R434, R430). Predare la cheie, mutare imediata. Direct dezvoltator comision 0%. **57.000 €;** ☎0763.017.002

1094. **Militari** West Park, dec., et. 1/4, 57 mp, 2019, 7 minute de metrou Gorjului, centrala proprie, usa metalica, geam termopan tip Veka. Statie ratb in apropiere (178, 106, R434, R430). Predare la cheie, mutare imediata. Direct dezvoltator comision 0%. **57.000 €;** ☎0763.017.002

1095. **Militari** West Park, dec., et. 1/4, 57 mp, 2019, 7 minute de metrou Gorjului, centrala proprie, usa metalica, geam termopan tip Veka. Statie STB in apropiere (178, 106, R434, R430). Predare la cheie, mutare imediata. Direct dezvoltator comision 0% **57.000 €;** ☎0763.017.002

1096. **Militari,** dec., et. 4/7, 42 mp, 2018, 2 camere, bloc nou, predare 2019, finisaje incluse, bransamente, taxa de mentenanta 0. Parcare inclusa, paruri, piscine, magazine, RATB, **32.300 €;** ☎0722.166.933 vanzari@militari-residence.ro

1097. **Militari,** dec., et. parter/3, 60 mp, 2018, 2 camere, Militari, dec., 58 mpu, finisat, dezvoltator **49.000 €;** ☎0770.745.494 officevictoryresidence@yahoo.com

1098. **Militari,** dec., et. 1/10, 60 mp, 2019, ap. 2 camere, baie cu geam exterior, loc parcare gratuit, finisaje la alegere plafon 30 euro/mp, fatada ventilata Stacbond, tamplarie aluminiu, geam termopan duplex. **59.820 €;** ☎0725.210.210 contact@transparentresidence.ro

1099. **Militari,** dec., et. 2/11, 53 mp, 2019, apartament 2 camera de tip A in complex Plaza Residence faza 2; **64.000 €;** ☎0738.713.282/ 0738.713.283 office@plazaresidence.ro

1100. **Militari,** dec., et. parter/5, 34 mp, 2019, Apartament 2 camere 34 mpu, direct dezvoltator, comision 0, fara taxa de mentenanta, bloc beton/caramida, gresie, faianta, parchet, centrala, finisaje de calitate la alegere. **30.000 €;** ☎0733.353.013

1101. **Militari,** semidec., et. 2/5, 48 mp, 2019, apartament 2 camere 48 mpu, direct dezvoltator, comision 0, fara taxa de mentenanta, bloc beton/caramida, gresie, faianta, parchet, centrala, finisaje de calitate la alegere. **41.000 €;** ☎0733.353.013

1102. **Militari,** dec., et. 2/11, 53 mp, 2019, apartament 2 camere de tip A in complex Plaza Residence Faza 2. Unitatile se predau semifinisate, termenul de finalizare este in octombrie 2019 **64.000 €;** ☎0738.713.282/ 0738.713.283 office@plazaresidence.ro

1103. **Militari,** dec., et. 2/11, 60 mp, 2019, apartament 2 camere de tip H in complex Plaza Residence faza 2. Termen de finalizare octombrie 2019, unitatile se predau semifinisate; **70.500 €;** ☎0738.713.282/ 0738.713.283 office@plazaresidence.ro

1104. **Militari,** dec., et. 3/11, 55 mp, 2019, apartament 2 camere tip E in complex Plaza Residence faza 2. Termen de finalizare octombrie 2019, unitatile se predau semifinisate. **65.200 €;** ☎0738.713.282/ 0738.713.283 office@plazaresidence.ro

1105. **Militari,** dec., et. parter/11, 59 mp, 2019, Apartament 2 camere tip G in complex Plaza Residence Faza 2. Unitatile se predau semifinisate. **70.500 €;** ☎0738.713.282/ 0738.713.283 office@plazaresidence.ro

1106. **Militari,** dec., 51 mp, 2018, apartament la oferta, finalizat la cheie, finisaje de calitate, contorizari individuale. Mega Image, zona inverzita, 200 m statie ratb, **38.000 €;** ☎0723.500.717 contact@amadeoresidence.ro

1107. **Militari,** dec., et. 3/4, 54 mp, 1985, Apusului, Ghirlandei, langa scoala 160, 54 mp, bloc 1985 tip N, curat, zona si bloc impecabile, acte, acc credit. **57.000 €;** ☎0722.118.873/ 021.434.30.60 bestimobiliaremilitari@gmail.com

1108. **Militari,** dec., et. 3/6, 60 mp, 2017, dec., tva inclus in pret, parcare libera in incinta, termen predare-finalizat, **55.000 €;** ☎0728.009.231 office@pacii-residence.net

1109. **Militari,** dec., et. 8/10, 52 mp, 1979, Gorjului, dec, etaj 8 din 10, cf 1, nemobilat, renovat, curat, ideal investitie, apropiere mijloace de transport, metrou, acte, pret neg. **60.000 €;** ☎0723.118.778/ 0723.118.760 stentorintermed@yahoo.com

1110. **Militari,** dec., et. 2/10, 46 mp, Lujerului, Cora, gresie, faianta, parchet, usa metalica. **37.500 €;** ☎0769.115.522

1111. **Militari,** dec., et. 3/8, 57 mp, 1984, Piata Veteranilor, termopan, usa metalica, **54.500 €;** ☎0769.115.522

1112. **Militari,** 1 min. Gorjului, metrou si piata, semidec., et. 7/10, 53 mp, apartament confort 1, stradal, se vinde mobilat si utilat, cu balcon, geam de aerisire la baie, termopane peste tot, usa metalica, aer conditionat, gresie si faianta, acte, **52.000 €;** ☎0722.302.080

1113. **Militari,** 1-2 min. de Lujerului, 54 mp, 1983, apartament confort 1, se vinde mobilat si utilat complet, la etajul 8, cu balcon la sufragerie, bucatarie mare, patrata, imbunatatiri: gresie, faianta, parchet, termopane, usa metalica, aer conditionat. **65.000 €;** ☎0722.528.996

1114. **Militari,** 2 camere, finisat, semidec., et. parter/6, 50 mp, 2018, Direct dezvoltator. Comision zero - 0%. Se accepta si plata prin credit bancar: prima casa sau ipotecar. **42.500 €;** ☎0741.700.100

1115. **Militari,** 2 camere, la cheie, direct dezvoltator, dec., et. parter/6, 60 mp, 2018, Credit Prima Casa, apartament pozitionat sud-est, pe mijloc cu balcon spatios, **42.500 €;** ☎0741.700.100

1116. **Militari,** 2-3 minute de metrou Gorjului, dec., et. 8/10, 55 mp, 1980, 1980 constructie bloc, dec. 55 mp, etaj 8/10, gresie, faianta, parchet, termopane, usa metalica, bloc 1980, loc parcare **59.900 €;** ☎0731.144.153/ 021.231.23.18

1117. **Militari,** Apeductului dec., 61 mp, 2018, 2 camere dec.e, TVA si o boxa inclusa in pret, finalizat-locuit. **47.500 €;** ☎0728.009.231 office@pacii-residence.net

1118. **Militari,** Apeductului, Rezervelor dec., 53 mp, 2018, Promotie limitata, direct dezvoltator, predare decembrie 2019, bucatarie open space, sc 53 mp, compartimentari din caramida, predare la cheie, finisaje la alegere, loc de parcare cadou. **37.000 €;** ☎0799.936.443 proiectapeductului@iness-intermed.ro

1119. **Militari,** Apeductului, Rezervelor, dec., et. parter/6, 44 mp, 2019, apartament 2 camere, dormitor plus camera de zi cu bucatarie open space, sc 44 mp, bloc cu canalizare, predare decembrie 2019, compartimentari caramida, finisaje la alegere, centrala proprie, loc de parcare **29.500 €;** ☎0799.936.443 proiectapeductului@iness-intermed.ro

1120. **Militari,** Apeductului, Rezervelor, dec., 46 mp, 2018, direct dezvoltator, comision 0, bloc finalizat, apartamente finisate la cheie, finisaje premium la alegere, centrala proprie, loc de parcare trecut in contract, ultimele apartamente disponibile **35.000 €;** ☎0799.936.443 proiectapeductului@iness-intermed.ro

1121. **Militari,** Apeductului, Rezervelor, dec., 53 mp, 2019, promotie limitata, direct dezvoltator, bloc nou cu canalizare, P+7, predare august 2019, sc 53 mp, predare la cheie, finisaje la alegere, usi pinum, scari placate cu granit, loc de parcare, **42.000 €;** ☎0799.936.443 proiectapeductului@iness-intermed.ro

1122. **Militari,** Apeductului, Rezervelor, dec., 61 mp, 2019, promotie limitata, direct dezvoltator, bloc nou cu canalizare, p+7, predare august 2019, sc 61 mp, geam baie, predare la cheie, finisaje la alegere, usi pinum, marmura, granit, loc de parcare, **46.000 €;** ☎0799.936.443 proiectapeductului@iness-intermed.ro

1123. **Militari,** Apeductului, Rezervelor, dec., 61 mp, 2018, promotie limitata, direct dezvoltator, predare decembrie 2019, sc 61 mp, bucatarie inchisa, compartimentari din caramida, predare la cheie, finisaje la alegere, geam la baie, loc de parcare cadou. **41.000 €;** ☎0799.936.443 proiectapeductului@iness-intermed.ro

1124. **Militari,** aproape de Gorjului, et. 3/4, apartament confort 1, cu balcon la sufragerie inchis in termopan, blocul este din caramida si envelopat termic, termopane peste tot, liber, bucatarie de 8,07 mp, dormitorul 12 mp, sufragerie 17 mp, **51.000 €;** ☎0722.301.910

1125. **Militari,** aproape de Gorjului, dec., et. 8/10, 55 mp, 1980, apartament cu garaj sau fara, cf.1 sporit, balcon la sufragerie inchis in termopan, bucataria este mare-patrata si mobilata, termopane, gresie, faianta, usa metalica, pereti cu lavabila, **57.500 €;** ☎0722.302.080

1126. **Militari,** Apusului semidec., et. 4/4, 50 mp, 1968, casa roz, semidec, 4/4, terasa fara probleme, gresie, faianta, parchet, termopan, aer cond, um, usi interior schimbate, cadastru intabulare, se vinde mobilat, accept credit **49.999 €;** ☎0765.281.761/ 0734.413.848 smilieimobiliare@yahoo.ro

1127. **Militari,** Apusului, 7 min. metrou, comision 0% dec., et. 4/4, 52 mp, 2018, str. Margelelor bloc nou racordat la toate utilitatile ocupat 99% mutare imediata dec. cu balcon, etaj 4 cu pod Se accepta credit. Pret negociabil. Urgent ☎0737.250.568 imobiliaretopcasa@yahoo.com

1128. **Militari,** Apusului, Uverturii prel. Ratb 200 m dec., et. parter/3, 56 mp, 2018, Str. Viitorului, 2 camere dec.e, boxa si TVA inclus finalizat **50.000 €;** ☎0728.009.231 office@pacii-residence.net

1129. **Militari,** Apusului, Uverturii, Ratb 200 m dec., et. parter/3, 57 mp, 2018, 2 camere dec.e, boxa si TVA inclus in pret, finalizat **49.000 €;** ☎0728.009.231 office@pacii-residence.net

1130. **Militari,** Auchan dec., et. demisol/6, 56 mp, 2017, demisol inalt, luminos, balcon, bucatarie inchisa 10 mp, finisat, canalizare separata, bloc finalizat si locuit, contorizat, CT, mijloace transport, metrou, zona linistita, liber, acte, credit. **40.000 €;** ☎0768.147.217 pacii_residence@yahoo.ro

1131. **Militari,** Auchan semidec., et. demisol/6, 49 mp, 2017, Lidl, dezvoltator, demisol inalt, luminos, geamuri mari, canalizare supapa sens, finisat, contorizat, CT, zona linistita, mijloace transport, metrou, acte, credit, liber, merita vazut, **35.000 €;** ☎0768.147.217 pacii_residence@yahoo.ro

1132. **Militari,** Auchan dec., et. 2/10, 60 mp, 2019, Militari, Auchan, loc parcare CVC, bucatarie inchisa, baie cu geam exterior, caramida Porotherm 30 cm, fara grinzi, fatada ventilata Bond, izolat cu vata minerala bazaltica, finisaje la alegere **59.920 €;** ☎0725.210.210 contact@transparentresidence.ro

1133. **Militari,** Auchan, semidec., et. 1/6, 53 mp, 2017, Lidl, dezvoltator, bloc finalizat, 2 balcoane, bucatarie inchisa , finisat, ct, caramida interior/exterior, utilitati, contorizat, lift, mij. transport la 3 min. pietonal, metrou, credit, liber, acte, **45.000 €;** ☎0768.147.217 pacii_residence@yahoo.ro

1134. **Militari,** Auchan, dec., 63 mp, 2017, Lidl, dezvoltator, bloc finalizat, bucatarie inchisa 11 mp, balcon 10 mp, caramida, contorizat, utilitati, CT, lift, mijloace transport 178, 138, metrou, credit, acte, **55.000 €;** ☎0768.147.217 pacii_residence@yahoo.ro

1135. **Militari,** Auchan, dec., 56 mp, 2017, Lidl, dezvoltator, loc finalizat, buc. inchisa 10, balcon 10 mp, centrala, caramida interior/ exterior, utilitati, contorizat, lift, mij. transport la 4 min. pietonal, metrou, credit, **52.000 €;** ☎0768.147.217 pacii_residence@yahoo.ro

1136. **Militari,** Auchan, apartament la cheie dec., et. 2/6, 2018, se ofera spre vanzare apartament cu 2 camere, dec., cu o suprafata totala utila 51,50 mp. Ansamblu rezidential cu zona verde, loc de joaca. **43.900 €;** ☎0741.700.100 pollux.residence@gmail.com

1137. **Militari,** Auchan, Rezervelor 72, dec., et. 6/6, 49 mp, 2011, apartament 2 camere 49.5 mp, dec., pret de garsoniera, semimobilat, cu centrala proprie, se accepta credit, langa Auchan, ratb 138 si 178, aproape metrou Pacii, investitie pentru locuinta sau chirie. **35.800 €;** ☎0735.051.778 mariana_mircioi@yahoo.com

1138. **Militie dec,** Auchan, Rezervelor, dec., et. parter/8, 40 mp, 2017, direct dezvoltator, ansamblu rezidential, imobil nou modern, finisaje la alegere,centrala proprie, 10 min. metrou Pacii, Preciziei, 2 min. RATB 138;178, hypermarcket Auchan, Metro, Mega Image, TVA 5% inclus, **34.500 €;** ☎0734.125.125/ 0721.128.128 officemtresidence@gmail.com

1139. **Militari,** Auchan, Str. Rezervelor, dec., et. 2,

Imobiliare vânzări 2 CAMERE

1207. **Militari,** Rosu, semidec., et. demisol/2, 54 mp, 2007, rate dezvoltator, vila cu 5 ap, demisol, 54 mp util, parcare, mutare imediat, avans min 4000 e, rata min 500 e. **27.000 €;** ☎0733.297.801 sceuroforestcom_srl@yahoo.com

1208. **Militari,** Rosu, 5 min Lidl Uverturii dec., et. 2/3, 62 mp, 2018, apartament 2 camere dec., bucatarie mare inchisa, finalizat, finisaj complet, centrala, intabulat, parcare, utilitati bransate, canalizare, se accepta credit, dezvoltator, 5min linia RATB 178, LIDL **59.100 €;** ☎0749.115.511/ 0745.005.500 proprietatinoi@gmail.com

1209. **Militari,** Royal Confort Residence dec., et. 1/5, 53 mp, 2017, De vanzare apartament cu 2 camere complet mobilat si utilat, dec.,cu o suprafata totala utila de 53 mp. Apartamentul are bucatarie inchisa si se va preda la cheie cu tot ce se vede in poze. **47.000 €;** ☎0720.686.868 contact@royal-residence.ro

1210. **Militari,** sector 6, 2 camere, finisat la cheie et. 2/7, 50 mp, 2017, apartament cu 2 camere, etaj 2/7, suprafata utila 49 mp., gresie, faianta, parchet, usa metalica, usi interior, instalatii sanitare si electrice noi, centrala termica, tamplarie PVC, comision 0 %. **54.000 €;** ☎0742.400.300

1211. **Militari,** str. Rezervelor vav Lidl semidec., et. 1/7, 38 mp, 2019, dezvoltator, ap finisat la cheie, contorizat individual, centrala proprie. Acces rapid Ratb, metrou, centre comerciale, gradinita. Consultanta financiara gratuita si intocmire dosar credit prima/ ipotecar. **35.400 €;** ☎0734.125.125/ 0721.128.128 officemtresidence@gmail.com

1212. **Militari,** str. Rezervelor, dec., 54 mp, 2018, ap finisat, contorizat individual, centrala proprie, predare la cheie. Acces rapid RATB, metrou, Centre Comeciale, gradinita, scoala. Bloc finalizat 2018. **49.700 €;** ☎0734.125.125/ 0721.128.128 office@mtresidence.ro

1213. **Militari,** str. Rezervelor, dec., 58 mp, 2018, ap finisat, contorizat individual, centrala proprie, predare la cheie. Acces rapid RATB, metrou, Centre Comeciale, gradinita, scoala. D+P+7+M. **53.000 €;** ☎0734.125.125/ 0721.128.128 office@mtresidence.ro

1214. **Militari,** Str. Rezervelor, Auchan, dec., et. 2/8, 52 mp, 2018, direct dezvoltator, imobil nou, modern, 10 min. metrou Pacii / Preciziei, RATB 138; 178, finisaje la alegere, centrala proprie, TVA 5% inclus, **48.000 €;** ☎0734.125.125/ 0721.128.128 officemtresidence@gmail.com

1215. **Militari,** str. Rezervelor, Lidl, dec., 48 mp dec., et. parter/8, 48 mp, 2018, direct dezvoltator, imobil nou, modern, 10 min. metrou Pacii, Preciziei, 2 min. RATB 138, 178, finisaje la alegere, centrala proprie, TVA 5% inclus in pret. Acceptam credit ipotecar, prima casa **44.200 €;** ☎0721.128.128/ 0734.125.125 officemtresidence@gmail.com

1216. **Militari,** Tineretului, Chiajna semidec., et. 2/4, 36 mp, 2018, Bloc nou 2018 P+4E cu lift, la 200m de capatul RATB -lui 178 si 138, cu toatae utilitatile contorizare individuala, finisaje la alegere. **30.900 €;** ☎0729.481.840/ 0761.028.046 imobeurocasa@gmail.com

1217. **Militari,** toate imbunatatirile, 52 mp, etaj 2, et. 2/7, 52 mp, 2017, apartament cu 2 camere, suprafata utila 52 mp, etaj 2/7, finisat la cheie (la alegere), centrala termica, optional loc parcare subteran, se accepta credit, comision 0. **55.000 €;** ☎0742.400.300

1218. **Militari,** Uverturii, 2 camere dec. dec., et. 1/4, 62 mp, 2019, vand apartament 2 camere, dec., 62 mp util, etaj intermediar, balcon. Bloc nou, situat in imediata vecinatate a mijloacelor de transport. Direct dezvoltator, comision 0% **68.000 €;** ☎0742.400.300

1219. **Militari,** Uverturii, 2 camere, dec. dec., et. 1/5, 53 mp, 2018, 2 camere, dec., constr. 2018, finalizare mai 2019, se preda complet finisat la cheie cu baie utilata complet, suprafata 52 mp, luminos, bucatarie inchisa, balcon, centrala termica. Ideal investitie **59.000 €;** ☎0727.831.455 ioachim.catalin@gmail.com

1220. **Militari,** Uverturii, 2 camere, dec., dec., et. 3/9, 67 mp, 2019, vand apartament 2 camere, zona: Militari, Uverturii, Imobil nou, dec., complet finisat, centrala proprie, contorizare individuala, balcon. Dezvoltator, comision 0. **71.000 €;** ☎0742.400.300

1221. **Militari,** Uverturii, bloc stradal, comision 0, dec., et. 1/9, 57 mp, 2018, apartament 2 camere, constructie noua 2018, finisaje la alegerea clientului, bucatarie inchisa, centrala proprie 24 kw, vedere est, utilitati, acces rapid la mijloacele de transport 1 minut, comis 0. **64.000 €;** ☎0742.400.300

1222. **Militari,** Uverturii, bloc stradal, comision 0, dec., et. 1/9, 61 mp, 2018, apartament 2 camere, constructie noua 2018, finisaje la alegerea clientului, bucatarie inchisa, centrala proprie 24 kw, vedere vest, utilitati, acces rapid la mijloacele de transport 1 minut, comis 0. **67.000 €;** ☎0742.400.300

1223. **Militari,** Uverturii, bloc stradal, comision 0, dec., et. 1/9, 66 mp, 2018, apartament 2 camere, constructie noua 2018, finisaje la alegerea clientului, bucatarie inchisa, centrala proprie 24 kw, vedere Vest, utilitati, acces rapid la mijloacele de transport 1 minut, comis 0. **72.000 €;** ☎0742.400.300

1224. **Militari,** Uverturii, dec., comision 0, dec., et. 3/9, 71 mp, 2019, apartament 2 camere, dec., imobil nou 2019, etaj intermediar. Imobilul se vinde complet finisat, la cheie, centrala proprie, contorizare individuala. Comision 0. **73.000 €;** ☎0742.400.300

1225. **Militari,** Uverturii, dec., comision 0, dec., et. 6/9, 58 mp, 2019, vand apartament 2 camere, dec., etaj intermediar, balcon, imobilul este situat la circa 15 minute de statia de metrou Gorjului. Apartamentul se preda complet finisat, la cheie. **64.000 €;** ☎0742.400.300

1226. **Militari,** Uverturii, Rosu, dec., et. 2/3, 58 mp, 2017, apartament 2 camere dec. 58 mp Militari Rosu foarte aprope de Uverturii Lidl. Bloc nou, finalizat 2017, toate utilitatile functionale. Apartamentele se vand finisate integral, parchet, gresie, faianta **54.000 €;** ☎0744.212.102 office@primuss.ro

1227. **Militari,** Uverturii, studio, bloc nou, semidec., et. 2/4, 45 mp, 2019, vand studio, 45 mp util, bloc nou, zona Militari - Uverturii, etaj intermediar, centrala proprie, stradal.Direct devoltator, comision 0%, **54.000 €;** ☎0742.400.300

1228. **Militari,** Veteranilor, semidec., et. 6/10, 41 mp, 1975, apartament de vanzare mobilat si utilat complet, balcon la sufragerie, modern amenajat, centrala proprie, complet termopane, parchet, gresie, faianta, usa metalica, scara renovata recent, negociabil, **52.000 €;** ☎0722.528.996

1229. **Militari,** Veteranilor, dec., et. 7/8, 52 mp, 1980, piata, metrou 5 min, cf. 1, gresie, faianta, parchet. termopan, usa metalica, usi interior noi, cadastru, intabulare, accept credit, pret usor discutabil. **58.000 €;** ☎0765.281.761/ 0734.413.848 smileimobiliare@yahoo.ro

1230. **Militari,** Veteranilor, 6/10, 40 mp, sd, centrala, semidec., et. 6/10, 40 mp, 1976, renovat, g, f, p, t, um, mobilat si utilat, 4 min metrou, scoli, piata, **51.200 €;** ☎0729.831.446 studentimobiliare@yahoo.com

1231. **Militari,** Wainer Palada, apartament 2 camere, et. 3/6, 40 mp, 2018, apartament 2 camere cu o supt de 40 mp situat intr-un bloc de P+6E cu lift si spatii comerciale la parter, apartametul se preda la cheie. **31.600 €;** ☎0729.481.840/ 0729.481.840 imobeurocasa@gmail.com

1232. **Militari-Uverturii,** dec., comision 0% dec., et. 6/9, 62 mp, 2019, apartament 2 camere, dec., 62 mp utili (balcon inclus). Zona bd.Uverturii, in imediata vecinatate a mijloacelor de transport. Imobil nou, se preda complet finisat. **67.000 €;** ☎0742.400.300

1233. **Militari-Uverturii,** dec., comision 0% dec., et. 1/4, 62 mp, 2019, apartament 2 camere, decomndat, 62 mp utili, balcon, centrala proprie, contorizare individuala. Zona Militari, Uverturii-Apusului. Imobil nou, apartamentele se predau complet finisate, la cheie. **68.000 €;** ☎0742.400.300

1234. **Militatii** Pacii - Valea Cascadelor - Lidl dec., et. 1/9, 61 mp, 2020, apartament 2 camere, dec., cu o suprafata de 61.70 mp, bucatarie inchisa de 8.30 mp, un dormitor de apoximatic 12 mp si o baie de 5 mp. Imobilul este situat la strada, langa Lidl si Kaufland. **66.000 €;** ☎0742.400.300

1235. **Mosilor,** BCR, dec., et. 5/10, 55 mp, 1982, apartament confort 1, dec. situat la etajul 5/10, are o suprafata de 55 mp, bloc 1982, reabilitat, 2 balcoane, stradal, renovat, gresie, faianta, parchet, termopan, liber **83.000 €;** ☎0731.144.151/ 021.231.23.18

1236. **Mosilor,** Foisorul de Foc, liceul Xenopol, dec., et. parter/2, 76 mp, Hala Traian- strada Constantin Kiritescu, ap 2 camere parter inalt, camere inalte, superimobil construit de evrei, centrala proprie, liber, strada liniatita, superpozitie centrala, **75.000 €;** ☎0746.091.481

1237. **Mosilor,** Obor, metrou, 3 minute semidec., et. 7/8, 57 mp, 1979, 7/8, semidec., 57 mp, 2 balcoane, constructie 1979, bloc stradal, liber, cadastru, intabulare, se accepta credit. **75.000 €;** ☎0787.882.999

1238. **Mosilor,** stradal, Mihai Bravu, langa metrou Obor semidec., et. 7/8, 57 mp, 1980, Stefan cel Mare, aproape Magazinul Obor, piata, Mall Veranda, etaj 7/8 cf. 1 semi 57mp, bloc 1980, vedere mixta, orientare sud-vest, bucatarie patrata, baie cu fereastra, fara amenajari recente, cadastru, intab, **74.500 €;** ☎021.380.28.14/ 0737.435.628

1239. **Mosilor,** vanzare apartament 2 camere, dec., et. 1/10, 1985, Calea Mosilor Pizza Hut, ap. 2 cam dec., 53 mp utili bloc reabilitat, vedere stradala fara imbunatatiri in apartament liber, bloc 1980, pret 73500, vedere stradala, rog seriozitate, nedis-cutabil, **73.500 €;** ☎0720.533.650/ 0761.255.433 teraimobiliare@yahoo.com

1240. **Muncii** - Chisinau, Mozaicului, dec., et. 8/8, reabilitat - termopan, parchet, bucatarie mobilata, **49.900 €;** ☎0723.627.543

1241. **Muncii,** semidec., et. 7/10, 52 mp, 1970, Campia Libertatii, confort 1, semidec.,Parcul IOR 3 minute, gresie, faianta, parchet, termopane, usa metalica, bloc reabilitat, geam baie, scara renovata, aer conditionat, toate actele, **58.000 €;** ☎0732.135.471

1242. **Nasaud,** supermarket Peny Marcy, semidec., et. parter/3, 67 mp, 2009, acte la zi, se accepta credit, disc, **49.900 €;** ☎0722.655.435/ 0764.522.941

1243. **Negru** Voda, Constanta - zona centrala, semidec., 1980, et: parter. Suprafata: 51.87 mp. Sos. Constantei, **12.000 €;** ☎021.406.91.09

1244. **Nerva** Traian - Goga - renovat dec., et. parter/8, 59 mp, 1988, va propun un apartament cu 2 camere in zona Nerva Traian - Octavian Goga, situat in planul doi, cu acces rapid catre metrou Timpuri Noi si catre Piata Unirii! **86.500 €;** ☎0722.732.975 axadomenii@yahoo.com

1245. **Nerva** Traian metrou Timpuri Noi, et. 2, stradal dec., et. 2/8, 65 mp, 1994, 65 mp, dec., bucatarie mare patrata, hol imens, amenajat, 2xAC, gresie, faianta, parchet, termopan, usa metal, balcon inchis termopan, se vinde mobilat/utilat, acte la zi, apropiere metrou, Uniriі, Mircea Voda, O. Goga. **108.000 €;** ☎0755.075.909

1246. **Nerva** Traian, metrou Timpuri Noi, 2 camere 65 mp dec., et. 2/8, 65 mp, 1994, 2/8, gresie, faianta, parchet, termopan, balcon inchis termopan, usa metalica, se vinde mobilat si utilat, 2xAC, bucatarie completa, cadastru/intabulare, vec: scoala, gradinita, Unirii, Mircea Voda, Oviusivitate. **109.000 €;** ☎0752.010.041/ 031.420.69.37 office@confortcasaimobiliare.ro

1247. **Nicolae** Grigorescu dec., et. 5/10, 55 mp, 1970, 2 minute piata Salajan, stradal Theodor Pallady vedere bulevard, centrala termica, gresie, faianta, parchet, termopane, usa metalica, boxa la subsol, loc de parcare, toate actele. **65.000 €;** ☎0732.135.467 ramax2016@yahoo.com

1248. **Nicolae** Grigorescu dec., et. 2/10, 52 mp, Piata Salajan, Billa, etaj 2/10, boxa , fara imbunatatirii, liber. **55.000 €;** ☎0721.999.550/ 0760.488.840 tedyfan658@yahoo.com

1249. **Nicolae** Grigorescu dec., et. 1/2, 62 mp, 2019, Va propun spre vanzare, un apartament cu 2 camere, situat in zona Metrou Nicolae Grigorescu, intr-un bloc mixt, constructie cu finalizare 2019, confort dec., etaj 1 din 3, suprafata ut. 62.20 **66.500 €;** ☎0731.510.854 ionut.epure@zonadesud.ro

1250. **Nicolae** Grigorescu - chiar langa parc dec., et. 3/8, 51 mp, 1982, 2 camere dec., renovat recent, instalatie sanitara si electrica schimbate, bloc reabilitat, scara curata, 1 minut piata Matei Ambrozie, 1 minut Parc IOR, 3 minute metrou Grigorescu. **73.000 €;** ☎0769.651.162

1251. **Nicolae** Grigorescu chiar langa parc IOR semidec., et. 2/10, 55 mp, 1970, Lotrioara, 2 camere semidec., gresie, faianta, parchet, termopan, bloc reabilitat, scara foarte curata3 minute metrou, 4 minute piata, 1 minut parc **69.000 €;** ☎0769.651.162

1252. **Nicolae** Grigorescu metrou, chiar la piata Salajan, dec., et. 7/8, 52 mp, 1982, bloc din 1982 reabilitat, 52 mp, etajul 7 din 8, 2 lifturi, termopane, gresie, parchet, liber, toate actele, **57.500 €;** ☎0728.777.132 office@ramax.ro

1253. **Nicolae** Grigorescu, dec., et. 9/10, 1975, 10 minute metrou, Ghita Serban, bloc reabilitat, complet mobilat si utilat, gresie, faianta, parchet, termopane, usa metalica, geam baie, aer conditionat, masina spalat, frigider, **55.000 €;** ☎0732.135.467 ramax2016@yahoo.com

1254. **Nicolae** Grigorescu, dec., et, 3/8, 52 mp, 1984, parc Titan, dec., gresie, faianta, parchet, termopane, usa metalica, bucatarie mare 9 mp, **69.000 €;** ☎0732.135.467 ramax2016@yahoo.com

1255. **Nicolae** Grigorescu, dec., et. 6/10, 54 mp, 1974, stradal Theodor Pallady, renovat complet, gresie, faianta, parchet, termopane, usa metalica, instalatii electrice si sanitare noi, toate actele, dec., 54 mp, 2 minute piata Salajan, liber. **65.500 €;** ☎0732.135.467 ramax2016@yahoo.com

1256. **Nicolae** Grigorescu, 10 minute metrou, dec., et. 9/10, chiar pe Ghita Serban, bloc reabilitat, complet mobilat si utilat, gresie, faianta, parchet, termopane, usa metalica, geam baie, aer conditionat, masina spalat, frigider, 5 minute piata Salajan **55.000 €;** ☎0728.777.132 office@ramax.ro

1257. **Nicolae** Grigorescu, chiar langa parc semidec., et. 9/10, 51 mp, 1976, Lotrioara, 2 camere semidec., fara imbunatatiri, bloc reabilitat, scara curata, foarte luminos, 4-5 minute metrou, **54.000 €;** ☎0769.651.162

1258. **Nicolae** Grigorescu, lux, 2 minute metrou, dec., et. 6/10, 55 mp, 1974, 2 camere dec., renovat complet, finisaje de calitate, instalatie electrica si sanitare schimbate, bloc reabilitat, scara foarte curata, toate actele, Piata Salajan metrou. **65.500 €;** ☎0769.651.162

1259. **Nicolae** Grigorescu, metrou, dec., et. 7/8, 52 mp, 1982, strada Minis, piata Salajan, bloc reabilitat din 1982, dec., termopane, curat, liber, toate actele **57.500 €;** ☎0732.135.471

1260. **Nicolae** Grigorescu, piata Salajan, dec., et. 8/10, 54 mp, 1976, Theodor Pallady stradal, dec., renovat total, instalatiile schimbate electrice si sanitare, gresie, faianta, parchet, termopane, usa metalica, pret negociabil. **66.000 €;** ☎0732.135.471 ramax10@yahoo.com

1261. **Nicolae** Grigorescu, Salajan, Titan, dec., et. 3/3, 49 mp, 2019, direct dezvoltator 2 camere finalizat cu loc parcare gratuit gata pentru mutare situat langa statia de metrou Nicolae Grigorescu, **38.999 €;** ☎0730.170.085 bogdan.mavrogheorghe@zonadesud.ro

1262. **Nicolae** Grigorescu, Theodor Pallady dec., et. 3/3, 70 mp, 2009, apartament 2 camere 70 mp, spatios si luminos, Nicolae Grigorescu, boxa si loc parcare incluse. **76.800 €;** ☎0740.026.772 andrada.pocovnicu@rfccity.ro

1263. **Nicolae** Teclu dec., et. 2/7, 52 mp, 2019, va propun spre vanzare, un apartament cu 2 camere, situat in zona metrou Nicolae Tecu, intr-un bloc mixt, constructie cu finalizare 2019, confort dec., etaj 2 din 7, avand suprafata ut 52.14 **56.000 €;** ☎0731.510.854 ionut.epure@zonadesud.ro

1264. **Obor** et. 1/4, Ferdinand Sectia Financiara, metrou Iancului 10 minute, cf. 1, 1/4, balcon in termopan, bl. reabilitat termic, renovat, g, f, p, t, um, se poate locui, zona verde civilizata, scoala aproape, intabulat, disc., **55.000 €;** ☎0761.749.316/ 0722.824.757

1265. **Obor,** Masina de Paine, 5 min., metrou, dec., et. 8/10, 50 mp, 1970, mall Veranda, piata,Kaufland, Colentina, bloc 1970 reabilitat termic, orientare est, baie cu fereastra, curat, g, f, p, termopan, um, liber, cadastru, intabulare. **58.000 €;** ☎021.380.28.14/ 0737.435.628

1266. **Obor,** Colentina stradal, complex Rose Garden, dec., et. 10/12, 68 mp, 2009, metrou 7 min, Mall Veranda 5 min, Pipera 10 min, stradal, 2 lifturi, bl. nou, 2 terase mari, um, piata BGS, mobilat complet, ideal investitie, randament bun la inchiriere, minim 400 Euro/luna, **82.500 €;** ☎0722.614.867/ 0723.947.833

1267. **Obor,** Colentina, Doamna Ghica langa Rosegarden dec., et. 6/10, 53 mp, 1971, stradal, aproape de metrou, mall Veranda, Kaufland, parcul Plumbuita, Bloc reabilitat termic, dec. bloc 1971 reabilitat termic, 53 mp, g, f, p, um, ac, termopan, apartament de mijloc, cadastru, intabulare, **58.000 €;** ☎0722.614.867/ 021.688.08.67

1268. **Obor,** Colentina, Doamna Ghica parc Plumbuita dec., et. parter/8, 56 mp, 1980, metrou Obor 10 min., Mall Veranda, Kaufland 5min. Ratb 3 min., bloc 1980 reabilitat termic, imb., g, f, p, um, t, mobilat modern, utilat complet, cadastru-intabulare, accept credit prima casa, eliberabil rapid **62.000 €;** ☎0723.947.833/ 0722.614.867

1269. **Obor,** Colentina, Doamna Ghica, dec., et. 5/10, 58 mp, 1979, 5/10, dec., 58 mp, constructie 1979, semistradal, apartament pe mijloc, orientare SUD, scara curata, zona liniistita, acces rapid la mijloacele de transport in comun, cadastru, intabulare. **58.000 €;** ☎0787.882.999

1270. **Obor,** Colentina, Doamna Ghica, dec., et. 3/10, 54 mp, 1976, ac, Parc Plumbuita, langa Bcr, etaj 3/10, cf, 1 dec, 54 mp, bloc 1976 reabilitat termic fara risc seismic, pe mijloc, orientare est, vedere deschisa, imb, g, f, p, termopan, um, cadastru, intabulare, **61.000 €;** ☎021.380.28.14/ 0737.435.628

1271. **Obor,** Colentina, Doamna Ghica, langa hotel Sir, dec., et. 9/10, 48 mp, 1976, 15 min., metrou, vav. parc Plumbuita, aproape, Kaufland, Mall Veranda, cf. 2 sport hol locuibil, vedere mixta, orientare E-V, vedere deschisa, curat, termopan, um, ac, gresie, faianta, **46.000 €;** ☎021.380.28.14/ 0737.435.628

1272. **Obor,** Colentina, Doamna Ghica, Parc Plumbuita-BCR dec., et. 3/10, 54 mp, 1976, 3/10, gresie, faianta, parchet, termopan, usa metalica, bloc reabilitat termic, fara risc seismic, cadastru, intabulare, energetic, acces rapid la transportul in comun, orientare est, se accepta credit, negociabil **60.000 €;** ☎0787.882.999

1273. **Obor,** Colentina, Doamna Ghica, Tei semidec., et. 5/10, 56 mp, 1979, aproape Kaufland, Mall Veranda, Parc Tei, Plumbuita, etaj 5/10, cf.1 semi 56 mp, bloc 1979 pe mijloc, orientare sud, baie cu fereastra, bucatrie patrata, imb, g, f, p, termopan, um, cadastru, intabulare, **62.500 €;** ☎021.380.28.14/ 0737.435.628

1274. **Obor,** Colentina, Doamna Ghica, Tei, dec., et. 1/10, 40 mp, 1976, 15 min metrou Obor vav Parcul Plumbuita cf 2, dec, 40 mp, bloc 1976, pe mijloc, orientare sud-vest, imb, termopan, usa metalica, cadastru, intabulare, ideal locuit/investitie. **45.000 €;** ☎021.380.28.14/ 0737.435.628

1275. **Obor,** Colentina, Doamna Ghica, vav Parc Plumbuita semidec., et. 7/10, 43 mp, 1976, aproape Kaufland, Facultatea de Constructii, 15 min, metrou, bloc 1976 reabilitat termic, baie cu fereastra, orientare sud, imbunatatiri g, f, p, termopan, um, cadastru, intabulare, **42.000 €;** ☎021.380.28.14/ 0737.435.628

1276. **Obor,** Colentina, Kaufland, Mall Veranda, dec., et. 9/10, 51 mp, 1970, 8 min. metrou, Masina de Paine, etaj 9/10, dec., pachet masiv, termopan, geam la baie, bloc reabilitat termic, fara risc seismic, 2 lifturi, liber, cadastru, intabulare, se accepta credit **58.000 €;** ☎0787.882.999

1277. **Obor,** Colentina, stradal aproape Kaufland, dec., et. 6/10, 50 mp, 1971, vav Rose Garden, Teiul Doamnei, sectia 7 Politie,10 min, metrou cf. 1 dec, 50 mp, bloc 1971 reabilitat termic fara risc seismic, baie cu fereastra, orientare est, curat, g, f, termopan, um, cadastru, intabulare. **53.500 €;** ☎021.380.28.14/ 0737.435.628

1278. **Obor,** Colentina, stradal, Stefan cel Mare, ACR, dec., et. 2/10, 53 mp, 1971, 2 min., metrou vav magazinul Obor, aproape mall Veranda, Mosilor, cf. 1 dec. ,53 mp, bloc 1971 reabilitat fara risc seismic, pe mijloc, orientare S-E, pe mijloc, vedere deschisa, imb, g, f, p, t, um, ac, cadastru, intabulare, **64.500 €;** ☎021.380.28.14/ 0737.435.628

1279. **Obor,** Colentina, stradal, Teiul Doamnei, semidec., et. 7/10, 52 mp, 1970, vav Rose Garden, Metrou Obor 5 min, Kaufland, Mall, piata Obor, bloc reabilitat termic, super civilizat, orientare sud-est, gresie, faianta, parchet, um, Ac, termopan, mobilat complet, cad. -intab, preferabil cash, **49.500 €;** ☎0722.614.867/ 021.688.08.67

1280. **Obor,** Colentina, Tei, Doamna Ghica, semistradal semidec., et. 5/10, 56 mp, 1979, 5/10, cf 1, sdec, 56 mp, orientat pe Sud, luminos, reabilitat termic, geam la baie, amenajat, g, f, p, t, um, aer conditionat, instal sanitare noi, balcon spatios, bucatarie mobilata, intab, zona liniistita,acc credit, **63.000 €;** ☎0787.882.999

1281. **Obor,** Colentina, Teiul Doamnei, langa Scoala 30 dec., et. 8/10, 40 mp, 1977, Lacul Tei x Teiul Doamnei 10 min. de metrou Obor, aproape de parcul Tei, Plumbuita, bloc reabilitat termic, scara civilizata fara restantieri, pe mijloc, orientare V, imb., curat, accesibil imediat, liber, acte ok, **47.000 €;** ☎0722.614.867/ 021.688.08.67

1282. **Obor,** Colentina, Teiul Doamnei, Sectia 7 Politie dec., et. 7/10, 56 mp, 1981, aproape Kaufland, Piata, mall Veranda, 12 min metrou Obor, 5 min Parcul Tei, Plumbuita, cf. 1 dec, 56 mp, bloc 1984,orientare E, pe mijloc, imb, g, f, p, termopan, um, cadastru, intabulare. **64.000 €;** ☎021.380.28.14/ 0737.435.628

1283. **Obor,** Masina de Paine 14, et. 9/10, 51 mp, 1969, Obor, Masina de Paine 14, vand apartament 2 camere, semi-dec., etaj 9/10, 51 mp, c-tie 1969 fara risc seismic, complet mobilat si utilat, gresie, faianta, parchet, termopan, renovat, bloc reabilitat. **54.000 €;** ☎0725.073.075 valentinacalitoiu.imob@gmail.com

1284. **Obregia,** 10 minute metrou P-ta Sudului dec., et. 6/10, 60 mp, 2018, Obregia - Sun Plaza, 10 minute metrou P-ta sudului, bloc nou, finisaje moderne, predare la cheie, lift, centrala termica, parcare. Se accepta credit bancar sau plata cash. **69.500 €;** ☎0774.075.901/ 0773.903.372

1285. **Obregia,** metrou piata Sudului semidec., et. 2/9, 53 mp, apartament 2 camere, semidec., renovat, suprafata de 53 mp, apartamentul are termopan, usi interior noi, **60.000 €;** ☎0721.741.885 alinamarvis@yahoo.com

1286. **OCAZIE** APARTAMENT 2 CAMERE AVIATIEI / BLOC REABILITAT / RENOVAT dec., et. parter/4, 52 mp, 1986, **93.000 €;** ☎0720.714.919 razvan.dumitrescu@catoma.ro

1287. **Oltenitei** chiar la intersectie Calea Vacaresti, semidec., et. parter/10, 52 mp, pasaj, vav mall Sun Plaza, 5 minute metrou, parter, vedere spate, gresie, termopane, liber **60.000 €;** ☎0728.777.132 office@ramax.ro

1288. **Oltenitei,** 3 minute Ratb, dec. dec., et. 1/3, 50 mp, 2018, apartament 2 camere, dec., 50 mp, amplasat in cadrul unui ansamblu rezidential in zona Oltenitei, acces rapid Ratb, finisaje moderne, predare la cheie, centrala termica, parcare, accept credit ipotecar. **41.000 €;** ☎0774.075.901/ 0773.903.372

1289. **Oltenitei,** apartament 2 camere, dec, finalizat dec., et. 1/2, 52 mp, 2018, Intreg ansamblul este racordat la toate utilitatile: gaze, apa, canalizare, electricitate. dotari: gresie, parchet, faianta, geam termopan, usi de int/ext, obiecte sanitare, centrala proprie. Contact: 0787525649. **46.900 €;** ☎0787.525.649 liviuhantar@tophome.ro

1290. **Oltenitei,** Berceni, dec., et. 3/5, 41 mp, 2018, apartament 2 cam. Sos. Oltenitei disponibil imediat. Apartamentul se vinde complet finisat si bransat la toate utilitatile. Merita vazut, doar plata cash, **43.900 €;** ☎0730.888.286

1291. **Oltenitei,** Berceni, dec., et, 3/5, 41 mp, 2018, apartament 2 camere "tip studio", sos.Oltenitei racordat la toate utilitatile (gaz, apa, canalizare, electricitate). Mutare imediata! Doar plata cash!! **42.900 €;** ☎0730.888.286

1292. **Oltenitei,** bloc finalizat, complex nou dec., et. 1/2, 52 mp, 2018, Oltenitei, 2 camere finalizat. Apartamentul se preda la cheie cu toate finisajele: gresie, parchet natural, faianta, tamplarie, termopan, usi de int/ ext., centrala proprie. Contact, **46.900 €;** ☎0787.525.649 liviuhantar@tophome.ro

1293. **Oportunitate** 2 camere, 1 Mai, dec., et. parter/3, 49 mp, 2018, **94.900 €;** ☎0749.144.715 marius.manea@catoma.ro

1294. **Oportunitate** 2 camere, Barbu Vacarescu, semidec., et. parter/3, 36 mp, 2007, **67.000 €;** ☎0799.029.194 cateliu.gabriel@catoma.ro

1295. **Oportunitate,** apartament 2 camere, Mosilor stradal, semidec., et. 3/8, 55 mp, 1982, **84.900 €;** ☎0749.144.715 marius.manea@catoma.ro

1296. **Oradea,** zona Seleus, fara comision, R9133 et. 2/5, 51 mp, 1970, proprietatea este un apartament de 2 camere de 51,82 mp cu balcon, situat la etajul 2 al unei cl?diri în stil bloc cu cinci etaje, datând din anii 1970. Ag. Iordan Daniel. **52.080 €;** ☎0720.100.339

1297. **Oraselul** Copiilor metrou, 2 camere dec. dec., et. 7/8, 64 mp, 1988, apartament 2 camere,dec., situat intr-o zona ideala pentru orice tip de client. Amplasamentul este ideal 5 minute de mers pe jos pana la metrou si intrarea in parcul Oraselul Copiilor, apartamentul. **81.000 €;** ☎0735.066.066 cocoselrazvan@gmail.com

1298. **Otelu** Rosu, zona Central, R0795 et. 2/4, 33 mp, 1970, imobil tip apartament cu doua camere si dependinte, dec., situat la etajul doi al unui bloc de locuinte colective, cu regim de inaltime P+4E, dat in folosinta in perioada 1970 **9.025 €;** ☎0726.162.672

1299. **Otopeni** strada Maramures, dec., et. parter/3, 50 mp, 2019, apartament 2 camere la parter, dec. cu gradina de aproximativ 40 mp in suprafata si loc de parcare inclus. Pozele sunt cu titlu de prezentare din apartamente deja vandute in aceeasi locatie **55.000 €;** ☎0727.090.488 radu@proestate.ro

1300. **Otopeni,** dec., et. parter/2, 48 mp, 2019, Etalon Residence, blocuri noi cu finisaje premium la alegere, predare in aprilie 2019 situate pe str. Maramures intr-o zona centrala.Achizitie dezvoltator - comision 0%. **57.500 €;** ☎0722.602.948/ 0722.602.948 andrei@proestate.ro

1301. **Otopeni,** 23 August, dec., et. 1/3, 73 mp, 2008, nou, supeofertat! Pozitie foarte buna (Otopeni - Bulevardul 23 August), apartament nou de 2 camere situat la etajul 1 in bloc de 4 etaje, cu finisaje superioare. Pret 850 e/mp utili, 425 e/mp terasele. **62.030 €;** ☎0744.525.191/ 0744.536.466 escada.gts@gmail.com

1302. **Ozana** Trapezului metrou 1 Decembrie, dec., et. 1/2, 42 mp, 2019, Ap.dec. 900 m metrou, finisaje premium, bloc 2 etaje, beton+caramida,centrala, apa,gaz,canalizare, sect.3, intre blocurile vechi, zona case/vile, asfalt si iluminat stradal. Com.0%. Predare dec. 2019. **37.000 €;** ☎0737.304.307/ 0727.030.327

1303. **Ozana,** Fetesti, cartier nou, dec., et. 1/4, 60 mp, 2018, Ozana, apartament 2 camere dec., bucatarie inchisa, loc parcare gratuit. bloc nou, vedere rasarit, totul nou. **53.500 €;** ☎0749.450.409/ 0771.789.644

1304. **Ozana,** metrou 1 Decembrie 1918, sector 3 dec., et. 4/5, 52 mp, 2019, apartament 2 camere 51,65 mp util, complet finisat si utilat cu centrala termica proprie, calorifere, obiecte sanitare, tamplarie PVC, geam termoizolant usa metalica, instalatii sanitare. **47.770 €;** ☎0722.485.440 office@estimobiliar.ro

1305. **Ozana,** metrou 1 Decembrie 1918, sector 3 dec., et. parter/4, 56 mp, 2019, apartament 2 camere 55,9 mp util, complet finisat si utilat cu centrala termica proprie, calorifere, obiecte sanitare, tamplarie PVC, geam termoizolant usa metalica, instalatii sanitare, **53.100 €;** ☎0722.485.440 office@estimobiliar.ro

1306. **Ozana,** metrou 1 Decembrie 1918, sector 3 dec., et. 5/5, 118 mp, 2018, apartament 2 camere cu terasa 118,25 mp util, complet finisat si utilat cu centrala termica proprie, calorifere, obiecte sanitare, tamplarie PVC, geam termoizolant usa metalica, instalatii sanitare. **86.750 €;** ☎0722.485.440 office@estimobiliar.ro

1307. **Ozana,** metrou 1 Decembrie 1918, sector 3 dec., et. 1/4, 57 mp, 2019, apartament 2 camere, dec., 56.17 mp util, se livreaza complet finisat si utilat cu centrala termica proprie, calorifere, obiecte sanitare, tamplarie PVC, usa metalica, instalatii sanitare. **54.055 €;** ☎0722.485.440 office@estimobiliar.ro

1308. **Ozana,** metrou 1 Decembrie 1918, sector 3, dec., et. parter/4, 50 mp, 2019, apartament 2 camere 50 mp util, complet finisat si utilat cu centrala termica proprie, calorifere, obiecte sanitare, tamplarie PVC, geam termoizolant usa metalica, instalatii sanitare, **49.305 €;** ☎0722.485.440 office@estimobiliar.ro

1309. **Ozana,** metrou 1 Decembrie 1918, sector 3, dec., et. 4/4, 49 mp, 2019, apartament 2 camere tip studio, 48.4 mp util, complet finisat si utilat cu centrala termica proprie, calorifere, obiecte sanitare, tamplarie PVC, geam termoizolant, usa metalica, instalatii sanitare. **48.000 €;** ☎0722.485.440 office@estimobiliar.ro

1310. **Ozana,** Pallady, metrou 1 Decembrie 1918, sector 3 dec., et. parter/4, 47 mp, 2018, apartament 2 camere dec., 46.85 mp util, complet finisat si utilat cu centrala termica proprie, calorifere, obiecte sanitare, tamplarie PVC, geam termoizolant, usa metalica, instalatii sanitare. **44.500 €;** ☎0722.485.440 office@estimobiliar.ro

1311. **Ozana,** Pallady, metrou 1 Decembrie 2019, sector 3 dec., et. 2/5, 53 mp, 2019, ap 2 cam., studio 53,1 mp util, complet finisat si utilat cu centrala termica proprie, calorifere, obiecte sanitare, tamplarie PVC, geam termoizolant usa metalica, instalatii sanitare, **49.110 €;** ☎0722.485.440 office@estimobiliar.ro

1312. **Ozana,** Pallady, metrou 1 Decembrie 2019, sector 3 dec., et. 5/5, 55 mp, 2019, apartament 2 camere 55,35 util, complet finisat si utilat cu centrala termica proprie, calorifere, obiecte sanitare, tamplarie PVC, geam termoizolant usa metalica, instalatii sanitare, **52.000 €;** ☎0722.485.440 office@estimobiliar.ro

1313. **Ozana,** Pallady, metrou 1 Decembrie 2019, sector 3 semidec., et. 5/5, 57 mp, 2018, apartament 2 camere 56,6 mp

Imobiliare vânzări 2 CAMERE

1385. **Pantelimon,** Morarilor Biserica Sf Ioan Botezatorul dec., et. 1/10, 38 mp, 1978, apartament 2 camere, confort 2, in suprafata de 38 mp, situat la etajul 1/10, liber, bloc reabilitat, ferestre PVC, usa metalica, balcon inchis, necesita renovat **48.000 €;** ☎0731.461.711

1386. **Pantelimon,** vis-a-vis de Lic. Lucian Blaga dec., et. 5/10, 62 mp, 1975, central, proprietar, apartament 2 camere, 62 mp utili + balcon 8mp, partial mobilat, complet renovat in 2014 (inlocuit instalatie incalzire, sanitara, electrica, gresie, usi interior), bloc complet reabilitat termic, **60.000 €;** ☎0731.731.021 dan.marinescu68@gmail.com

1387. **Pantelimon-Mega** Mall dec., et. 7/11, 1976, Mega Mall-Delfinului-Morarilor- 2 camere, dec., etajul 7, constructie 1976, fara imbunatatiri, termopan, um, liber, urgent, **52.000 €;** ☎0749.199.194 viorica@confortcasaimobiliare.ro

1388. **Parc** Brancusi vis-a-vis, 3 camere dec., et 1 dec., et. 1/4, 86 mp, 2019, 3 camere, dec., etaj 1/4, suprafata utila 86 mp., dec., 2 gr. sanitare, balconApartamentul se vinde finisat la cheie (la alegerea clientului), se accepta credit, comision 0. **94.000 €;** ☎0742.400.300

1389. **Parc** IOR, ap 2 cam, 56 mp utili, 9/10, vedere parc dec., et. 9/10, 56 mp, 1978, particular, nu colaborez cu agentii, ofer spre vanzare apartament in suprafata utila de 56.3 mp, dat in folosinta in 1978, dec., amplasat langa parcul IOR, la etajul 9 al unui bloc de 10 etaje. **67.500 €;** ☎0730.865.129 andreicodrutstoica@yahoo.com

1390. **Parc** Tineretului, apartament pe Splaiul Unirii dec., et. 1/6, 58 mp, 2019, Splaiul Unirii, bloc nou, apartament dec., predare la cheie, bransat la toate utilitatile, contorizat individual. Centrala termica, calorifere, g, f, p, ob. sanitare. Zero comision **84.000 €;** ☎0736.380.182/ 0725.597.221

1391. **Parcul** Circului dec., et. 4/15, 63 mp, 2015, Parcul Circului, apartament 2 camere, bloc nou, comision 0%, **112.000 €;** ☎0720.888.114 theodor.colesniuc@procapitald.ro

1392. **Parcul** IOR, Nicolae Grigorescu chiar la metrou dec., et. 9/10, 55 mp, 1970, 2 camere dec., gresie, faianta, parchet lemn masiv, 2 debarale foarte mare, baie mare, bloc reabilitat, scara foarte curata, piata Matei Ambrozie, **59.000 €;** ☎0769.651.162

1393. **Parcul** Tineretului -Mihai Bravu dec., et. 5/9, 61 mp, 2018, vanzari apartamente noi ansambluri rezidentiale, **88.500 €;** ☎0721.805.158/ 0722.297.332 gabriela@metropolitanresidence.ro

1394. **Parcul** Tineretului, Vacaresti dec., et. 2/3, 65 mp, 2019, 2 camere dec., 65 mp, intr-un imobil boutique de lux finalizat, situat la 300 m de intrarea in Parcul Tineretului. Apartamentul se preda complet finisat cu materiale de cea mai buna calitate. **95.000 €;** ☎0799.312.999

1395. **Parcul** Tineretului, Vacaresti dec., et. 2/3, 2 camere dec., spatios, imobil boutique nou finalizat, finisaje lux, Parcul Tineretului (Vacaresti). **99.750 €;** ☎0799.312.999

1396. **Petre** Ispirescu, Margeanului, dec., et. 1/3, 67 mp, 2015, Rahova, in vila, stradal, 65 mp, finisaje de buna calitate, centrala de apartament, scara impecabila, vecini de buna calitate **75.000 €;** ☎0766.603.000 cameliasimilea@housexpert.ro

1397. **Petre** Ispirescu, Rahova, dec., et. 10/10, 59 mp, 1984, Agentie vinde apartament nemobilat, et 10/10, termopan, faianta, gresie, parchet, linoleu, balcon, acte la zi. Vecinatati: 13 Septembrie, Sebastian, Prosper, Unirii, Margeanului, Panduri, Drumul Sarii, Vulcan Center, Liberty Mall **45.000 €;** ☎0752.122.818 gheorghemagheru@yahoo.com

1398. **Piata** Dorobanti, dec., et. 3/4, 1986, Dorobanti, 2 camere, dec., et 3/4, constructie 1986, 56 mp, bloc reabilitat, instalatii sanitare-electrice schimbate, fara imbunatatiri, liber. **114.900 €;** ☎0749.199.194 viorica@confortcasaimobiliare.ro

1399. **Piata** Gorjului 8/9 pozitie deosebita semidec., et. 8/9, 49 mp, 1968, str. Cernisoara bl. 61, 49mp utili in acte, 52 mp masurati, fara nicio amenajare, balcon mare 6mp, intabulat, vedere libera in fata 100m, langa scoala 174 C-tin Brancusi, statie metrou la 150m. **54.000 €;** ☎0744.678.123 mihaitociu@yahoo.com

1400. **Piata** lancului metrou, dec., et. 1/10, 54 mp, 1982, Piata lancului metrou, apartament 2 camere, dec.e, etaj 1, curat, imbunatatiri, suprafata 54 mp, mobilat, centrala termica proprie, bloc reabilitat termic, construit in 1982, nestradal. **79.500 €;** ☎0771.265.376 agentie9@mauwis.ro

1401. **Piata** lancului, dec., et. 7/10, 58 mp, 1981, 2 camere, dec. et. 7/10, 55 mp utili, um, g, f, p, t, 2ac, in apropiere magazine, banci, mijloace de transport in comun, 3 minute pana la metrou, **70.500 €;** ☎0727.280.816 gabybudu@gmail.com

1402. **Piata** lancului, semidec., et. 5/8, direct proprietar, Piata lancului 3 min. de metrou, vand apartament 2 camere 46 mp, semidec., etaj 5/8, g, f, p t, usa metalica, bloc reabilitat, loc parcare, boxa subsol 15 mp. Se vinde partial mobilat **54.900 €;** ☎0722.234.603

1403. **Piata** lancului, metrou semidec., et. 5/10, 50 mp, 1968, Etaj 5/10 semidec. amenajat. Este situat chiar langa metrou bloc stradal, vedere spate. In mediata apropiere se afla scoala, magazine liceu. Sunati acum, pred bun! **53.000 €;** ☎0770.805.447 agentie2@mauwis.ro

1404. **Piata** lancului, metrou bl. 1980, dec., et. 1/8, 1980, dec., etaj 1/8 reabilitat termic. Este liber, si are o scara impecabila. Are centrala proprie. Distanta pana la metrou este de 3 minute. Are o pozitie excelenta. Sunati acum, merita vazut. **79.500 €;** ☎0770.805.447 agentie2@mauwis.ro

1405. **Piata** lancului- Avrig bl 1982 dec., et. 2/10, 55 mp, 1982, etaj 2/10 dec. amenajat, centrala,acte ok. Bloc linistit, scara curata in imediata apropiere se afla scoala, magazine, iar distanta pana la metrou 8 minute. Sunati acum, merita vazut. **66.000 €;** ☎0770.805.447 agentie2@mauwis.ro

1406. **Piata** Muncii, Baba Novac, semidec., et. 11/12, 56 mp, 1967, bd Basarabia stradal 2 camere confort 1 semidec., gresie, faianta, parchet, termopan, aer conditionat, cadastru, intabulare etaj 11/12, **54.000 €;** ☎0761.532.117

1407. **Piata** Muncii, Bd. Basarabia, Campia Libertatii semidec., et. 8/10, 60 mp, 1979, doua camere confort 1 dec. mobilat modern, etaj 8, 10 gresie, faianta, 60 mp, gresie, faianta, parchet, termopan, balcon, geam baie, bloc 1979 reabilitat termic **69.500 €;** ☎0746.091.481

1408. **Piata** Muncii, Mihai Bravu, Decebal, dec., et. 5/8, 65 mp, 1991, apartament doua camere, dec., etajul 5/8, suprafata 65 mp, doua balcoane, intrare stradala, merita vazut **85.000 €;** ☎0753.075.098

1409. **Piata** Muncii, Parc National, semidec., et. 2/8, 49 mp, apartament situat pe str. Gheorghe Patrascu, la 200 de m de intrarea in parcul National, bloc curat, reabilitat, usi schimbate, zona verde, liniste dar aproape de parc si mijloace de transport, ☎0736.965.547 maria.mariailinca@yahoo.com

1410. **Piata** Nicolae Grigorescu, dec., et. 5/10, 55 mp, 1977, nicolae grigorescu, vand ap 2 camere, dec., stradal, vedere bulevard, curat, etaj 5/10, centrala de apartament, apa contorizata, **65.000 €;** ☎0745.045.784 banugeorge1974@yahoo.com

1411. **Piata** Rahova, zona Pucheni semidec., et. 9/10, 52 mp, 2019, apartamentul vine complet finisat cu: gresie, faianta, parchet, usi interioare si exterioare, obiecte sanitare, calorifere aluminiu, tamplarie pvc, centrala proprie **45.500 €;** ☎0725.225.369/ 0730.831.283 ganeaadi06@gmail.com

1412. **Piata** Resita 2 camere semidec., et. 4/4, 37 mp, 1975, piata Resita confort 2, suprafata 37 mp, etaj 4/4, terasa refacuta cum 3 ani, fara imbunatatiri se accepta credit prima casa. **36.900 €;** ☎0771.685.900

1413. **Piata** Resita, semidec., et. parter/4, proprietar vad. ap. 2 cam., cf. 2, urgent, **39.900 €;** ☎0766.726.602

1414. **Piata** Romana semidec., et. 1/9, 54 mp, 1959, Magheru, gura de metrou, 2 camere 54 mp, etaj 1/9, an constructie 1959, vedere pe spate, liniste, renovat, mobilat, imbunatatiri, **65.000 €;** ☎0751.053.625/ 0751.053.622 sigmaserviceimob@yahoo.com

1415. **Piata** Romana, Magheru, stradal, metrou semidec., et. 9/9, 43 mp, **69.500 €;** ☎0725.540.400 vlad@vladtrimbitasu.ro

1416. **Piata** Salajan, Nicolae Grigorescu dec., et. 7/8, 52 mp, 1982, chiar la metrou, piata, bloc din 1982 reabilitat, 52 mp, etajul 7 din 8, 2 lifturi, termopane, gresie, parchet, **57.500 €;** ☎0732.135.467 ramax2016@yahoo.com

1417. **Piata** Sudului dec., et. parter/4, 83 mp, 1985, 4 camere dec.e 4 minute metrou Piata Sudului, **99.500 €;** ☎0761.406.708 paul.smartrezidential@gmail.com

1418. **Piata** Sudului, Berceni, langa metrou, zona ideala dec., et. 1/3, 53 mp, 2018, 2 camere, gradinita si scoala la 200 m, aproape mijloace transport si metrou, zona, civilizata, locuri de joaca, finisaje extra lux, balcon mare, etaj 1, vedere rasarit, ideal locuit **63.500 €;** ☎0747.121.325/ 0728.406.982 adrian@ansambluri-noi.ro

1419. **Piata** Sudului, sector 4 dec., et. 4/4, 155 mp, 2018, penthouse Sun Plaza, dezvoltator, apartament 2 camere, 155 mp utili, 5 min de metrou si de parcul Oraselul Copiilor. Mai multe detalii la telefon **226.000 €;** ☎0729.555.190 neagu.mihai@comunaberceni.ro

1420. **Piata** Unirii, I.C. Bratianu semidec., et. 7/7, 51 mp, 1960, Apartament cu 2 camere, semidec., etaj 7/7, 51mp, balcon inchis, bloc 1960, acces si vedere stradala, cadastru, intabulare, liber. **64.000 €;** ☎0743.331.612

1421. **Piata** Victoria, ultracentral, dec., et. demisol/3, 61 mp, 1935, ap. deosebit, luminos Victoriei, baie f mare cu geam aerisire, sauna, living + bucatarie complet utilata (masina de spalat vase, electrocasnice incorporabile noi) + 2 dormitoare. 75.000 eur. **75.000 €;** ☎0758.099.148

1422. **Piata** Victoriei, Capitale, Guvern semidec., et. parter/4, 45 mp, 1970, apartament 2 camere, semi-dec., in bloc din 1970- reabilitat termic, parter/P+4, suprafata utila- 43 mp + 3 mp balcon inchis in termopan, centrala termica, 50 mp curte in folosinta. **70.000 €;** ☎0723.334.024 bbadrian@gmail.com

1423. **Pipera** dec., et. parter/8, 57 mp, 2019, ansamblul rezidential Citylights Pipera este compus din apartamente finalizate, construite la standarde inalte, cu finisaje de calitate si flexibilitate in personalizarea designului. **69.200 €;** ☎0728.747.372 vanzari@citylightspipera.ro

1424. **Pipera** et. parter/8, 71 mp, 2019, Ansamblul rezidential Citylights Pipera este compus din apartamente finalizate, construite la standarde inalte, cu finisaje de calitate si flexibilitate in personalizarea designului. **66.360 €;** ☎0728.747.372 vanzari@citylightspipera.ro

1425. **Pipera** dec., et. 4/5, 57 mp, 2018, Apptown Property prezinta AppTown North, un imobil rezidential ce isi propune sa iti ofere o experienta deosebita de locuire in nordul Bucurestiului. Detalii: www.apptown.ro. **68.250 €;** ☎0784.111.888 vanzari@apptown.ro

1426. **Pipera,** dec., et. 2/8, 62 mp, 2019, ansamblul rezidential Citylights Pipera este compus din apartamente finalizate, construite la standarde inalte, cu finisaje de calitate si flexibilitate in personalizarea designului. **69.200 €;** ☎0728.747.372 vanzari@citylightspipera.ro

1427. **Pipera,** dec., et. 1/8, 57 mp, 2019, ansamblul rezidential Citylights Pipera este compus din apartamente finalizate, construite la standarde inalte, cu finisaje de calitate si flexibilitate in personalizarea designului. 66. **66.360 €;** ☎0728.747.372 vanzari@citylightspipera.ro

1428. **Pipera,** dec., et. parter/3, 54 mp, 2018, apartamente cu gradina proprie, zona Pipera-Popasului, imobil situat la coltul padurii Cretulescu. Direct dezvoltator, comision 0. 1000 euro/mp util, se predau complet finisate + bai echipate. **67.000 €;** ☎0764.088.527 dumitrescu.ddana@yahoo.com

1429. **Pipera,** dec., et. 2/5, 58 mp, 2018, Apptown Property prezinta AppTown North, un imobil rezidential ce isi propune sa iti ofere o experienta deosebita de locuire in nordul Bucurestiului. Detalii: www.apptown.ro. **69.142 €;** ☎0784.111.888 vanzari@apptown.ro

1430. **Pipera,** dec., 56 mp, 2018, Bulevardul Pipera 1-2 E Apptown Property prezinta AppTown North, un imobil rezidential ce isi propune sa iti ofere o experienta deosebita de locuire in nordul Bucurestiului. Detalii: www.apptown.ro. **67.200 €;** ☎0784.111.888 vanzari@apptown.ro

1431. **Pipera,** dec., et. 4/4, 61 mp, 2019, Pipera, zona linistita, bloc nou 2019, constructie caramida, compartimentari deosebite, finisaje exceptionale, acces la mijloacele de transport in comun, bransat la utilitati, comision 0. Accept credit. **92.500 €;** ☎0727.843.231 vanzari@goldenresidence.ro

1432. **Pipera,** Emil Racovita, dec., et. 3/5, 62 mp, 2018, apartament 2 camere, etaj 3/P+5, 55 mp+ 2 balcoane de 7 mp, 1 baie. Apartamentul este finisat complet, parchet, gresie, faianta, termopan, aer conditionat, centrala termica, usa metalica, lift. **62.000 €;** ☎0724.299.311 mariuseurobest@gmail.com

1433. **Pipera,** Fabrica de Glucoza, Mobexpert, intrare A3 semidec., et. 4/10, 75 mp, 2018, metrou Pipera 10 min 2 camere complex Belvedere 75 mp construit, 49 mp utili+21 mp terasa si balcon vedere panoramica spre rasarit. Fabrica de Glucoza, 2 locuri parcare subterana, optional mobilat, utilat, **119.500 €;** ☎0744.526.555 marcumihai@gmail.com

1434. **Pipera,** Matei Milo, Voluntari, dec., et. 1, 50 mp, 2019, apartamente 2 camere in bloc nou, zona rezidentiala in plina dezvoltare, spatioase, finisaje de calitate, g, f, p, usi, AC, bucatarie mobilata si utilata, parcare, zona verde. **50.000 €;** ☎0765.989.446/ 0739.610.141

1435. **Pipera,** OMV Pipera dec., et. 1/4, 53 mp, 2019, OMV Pipera, ansamblu rezidential privat, finalizare 2019, strazi asfaltate, constructie caramida, lift, finisaje lux, compartimentari deosebite, centrala proprie, tva 5% inclus, accept credit, comision 0%. **81.900 €;** ☎0727.843.231 vanzari@goldenresidence.ro

1436. **Pipera,** OMV Pipera, dec., et. 2/4, 58 mp, 2019, Pipera, ansamblu rezidential nou 2019, infrastructura completa, apartament deosebit, vedere mixta, complet finisat, camere spatioase, bucatarie inchisa, centrala apartament, bransat utilitati, comision 0. **88.200 €;** ☎0727.843.231 vanzari@goldenresidence.ro

1437. **Pipera,** OMV Pipera, dec., et. parter/4, 51 mp, 2019, Pipera, zona linistita,complex nou 2019, direct dezvoltator, lift, curte proprie, acces facil transport, finisaje deoasebite, contorizare individuala, TVA 5 % inclus, reducere plata cash, comision 0. **89.000 €;** ☎0727.843.231 vanzari@goldenresidence.ro

1438. **Pipera,** Penny Market, ocazie, dec., et. 3/4, 67 mp, 2015, spatios, loc de joaca copii in incinta complexului rezidential, finisaje de calitate superioara, paza permanenta, terasa, mobilat, utilat lux, inclusiv electrocasnice, loc de parcare, boxa subterana, liber **101.000 €;** ☎0768.644.971 elkonareal@yahoo.com

1439. **Pipera,** Voluntari dec., et. 1/3, 63 mp, 2019, Bloc nou, la liziera padurii, pe Str. Matei Milo, 5 min pana in Aviatiei, mijloc de transport la 100 m, etaj 1 cu vedere la p?dure. Ocazie. **52.900 €;** ☎0767.861.609 mihai.durloiu@gmail.com

1440. **Pipera,** Voluntari, dec., et. 1/3, 2018, apartament 2 camere, 47.5 mp utili, zora rezidentiala noua, intre padurile Andronache si Cretulescu. Cel mai mic pret din zona 1000euro/mp util. Se accepta credit prima casa/ipotecar/imobiliar, **47.500 €;** ☎0764.088.527 dumitrescu.ddana@yahoo.com

1441. **Pitesti,** fara comision, R01205 et. 10/10, 49 mp, 1980, un apartament cu doua camere si dependinte situat in Str. Frasinului nr. 19, bl. 86, sc. A, et. 10, apt. 41, Pitesti, jud. Arges. Total suprafata utila: 49,72 metri patrati. Agent Iordan Daniel **36.000 €;** ☎0720.100.339

1442. **Politehnica** dec., et. 2/10, 60 mp, 2019, apartament 21 residence (vezi proiect pe internet), nou, dec., disponibil imediat, etaj 2, pozitionare excelenta. Pret+ tva 5% **84.000 €;** ☎0735.800.000

1443. **Popesti** Leordeni dec., et. 1/2, 51 mp, 2019, apartament 2 camere prima casa, Oltenitei, Popesti Leordeni. **46.900 €;** ☎0787.672.418 tudor@tophome.ro

1444. **Popesti** Leordeni dec., et. 1/2, 70 mp, 2019, Apartament 2 camere, prima casa, acte gata, 70 mp, Popesti Leordeni. **50.500 €;** ☎0787.672.418 tudor@tophome.ro

1445. **Popesti** Leordeni dec., et. 2/3, 60 mp, 2019, Popesti Leordeni, aproape de metrou, comision 0%. **63.000 €;** ☎0720.888.114 theodor.colesniuc@procapitald.ro

1446. **Popesti** Leordeni apartament 2 camere dec. dec., et. parter, 44 mp, 2018, bloc nou p+2et, cu acces rapid la mijloacele de transport si la zona centrala a orasului. Apartamentul se vinde complet finisat cu loc de parcare in proprietate inclus. Dezvoltator, **39.000 €;** ☎0768.397.773/ 0764.180.052 office@nemarimobiliare.ro

1447. **Popesti** Leordeni Confort City Splaiul Unirii nr. 9 dec., et. 11/12, 65 mp, 2009, particular vand ap cu 2 camere cu suprafata de 65 mp utili, Popesti Leordeni, complex Confort City finalizat, bloc nou 2009, gresie, faianta, termopan, usa metalica, centrala, ac. Nu ofer comision. Pret fix. **41.999 €;** ☎0722.633.328

1448. **Popesti** Leordeni intrare, apartament 2 camere, dec., et. 1/2, 57 mp, 2018, bloc nou 2018. P+2Et, apartament finisat, racordat la utilitati pe reteaua orasului. Blocul este adiacent cu Sos. Oltenitei cu acces rapid la mijloacele de transport si magazine (Lidl). Comision 0; **57.000 €;** ☎0764.180.052/ 0768.397.773 office@nemarimobiliare.ro

1449. **Popesti** Leordeni, dec., et. parter/2, 51 mp, 2018, Apartament 2 camere, cu gradina, finalizat, acte gata mutare rapida. **45.500 €;** ☎0787.672.418 tudor@tophome.ro

1450. **Popesti** Leordeni, dec., et. 3/3, 54 mp, 2019, Apartament 2 camere, metrou Dimitrie Leonida. **44.500 €;** ☎0787.672.418 tudor@tophome.ro

1451. **Popesti** Leordeni, dec., et. parter/3, 64 mp, 2015, super spatios, 8 minute de mers pe jos pana la metrou Dimitrie Leonida, mobilat, utilat complet, zona linistita. Dotat cu alarma si grilaje la geamuri. Se poate vinde si nemobilat. Merita vazut. **68.000 €;** ☎0763.144.341

1452. **Popesti** Leordeni, 2 camere si curte, dec., et. parter/3, 50 mp, 2016, va ofer spre vanzare apartament modern cu 2 camere, dec. si curte de 80 mp, situat la parterul unui bloc cu 3 etaje ,ce dispune de loc de parcare, aflat la 5 min. de metrou, pe strada. Oituz. **68.000 €;** ☎0727.676.720 office@bragadiruresidenceexclusiv.ro

1453. **Popesti** Leordeni, apartament 2 camere et. 1/2, 51 mp, 2018, zona centrala, bloc nou 2018, p+2e, finisat, toate utilitatile racordate pe reteaua orasului, bloc stradal, mijloace de transport langa bloc, magazine, scoala si gradinita. Comision 0, **48.900 €;** ☎0764.180.052/ 0768.397.773 office@nemarimobiliare.ro

1454. **Popesti** Leordeni, apartament 2 camere dec. dec., et. 1/2, 56 mp, 2018, bloc nou p+2 et, cu acces rapid la mijloacele de transport, si la zona centrala a orasului. Apartamentul se vinde complet finisat cu loc de parcare in proprietate inclus. Dezvoltator. **49.500 €;** ☎0768.397.773/ 0764.180.052 office@nemarimobiliare.ro

1455. **Popesti** Leordeni, apartament 2 camere, dec., et. 1/2, 51 mp, 2018, bloc nou p+2 et, cu acces rapid la mijloacele de transport in apropiere de centrul orasului, toate utilitatile functionale. Apartamentul se vinde complet finisat cu loc de parcare inclus. Dezvoltator; **44.500 €;** ☎0764.180.052/ 0768.397.773 office@nemarimobiliare.ro

1456. **Popesti** Leordeni, apartament 2 camere, dezvoltator dec., et. 1/2, 48 mp, 2018, bloc nou P+2Et, constructie 2018, cu acces rapid la mijloacele de transport si la zona centrala a orasului. Apartamentul se vinde complet finisat cu loc de parcare in proprietate inclus. Dezvoltator; **46.000 €;** ☎0768.397.773/ 0764.180.052 office@nemarimobiliare.ro

1457. **Popesti** Leordeni, Danubiana, Leordeni, 2 camere semidec., et. parter/4, 33 mp, 1970, 2 camere, Danubiana,2 min.de mijloacele de transport in comun (RATB/ maxi taxi).In zona exista centre comerciale precum Lidl si Mega Image,Mall Sun Plaza la distanta de 10 min cu auto. Partial mobilat **23.900 €;** ☎0724.996.460

1458. **Popesti** Leordeni, dezvoltator vinde ap 2 camere dec., et. 1/2, 51 mp, 2018, Bloc nou p+2e, acces rapid la mijloace de transport, magazine. Apartamentul este dec., se vinde complet finisat si racordat la utilitati pe reteaua orasului, un loc de parcare. **44.500 €;** ☎0768.397.773/ 0764.180.052 office@nemarimobiliare.ro

1459. **Popesti** Leordeni, Gama Residence Paraul Rece dec., et. 2/3, 62 mp, 2019, 2/3, cf 1, dec, toate imbunatatirile noi 2019: gresie, faianta, parchet, termopan, usa metalica, videointerfon, centrala termica, dressing separat, balcon, finalizare constructie 2019, rezervari cu 1000EURO **62.500 €;** ☎0758.041.197 mihai.patrascu@gamainvest.ro

1460. **Popesti** Leordeni, Oltenitei, dec., et. 4/4, 58 mp, 2013, ap. 2 cam, spatios, termopan, gresie, faianta, centrala term., cablu tv, internet, parchet, usa metalixa,contorizat total, intabulat, imbunatatiri, loc parcare inclus, **50.800 €;** ☎0735.310.301

1461. **Popesti** Leordeni, Paraul Rece dec., et. 2/3, 2019, 2/3, cf. 1, dec, toate imbunatatirile noi 2019: gresie, faianta, parchet, termopan, usa metalica, videointerfon, centrala termica, dressing separat, finalizare constructie 2019, rezervari cu 1000 euro **62.500 €;** ☎0758.041.197 office@gamainvest.ro

1462. **Popesti** Leordeni, Primarie, Gama Residence dec., et. 1/6, 56 mp, 2019, 56 mp, cf. 1, dec., in ans. Gama Residence City Center, toate imbunatatirile noi 2019: gresie, faianta, parchet, termopan, usa metalica, videointerfon, centrala termica, balcon, bloc nou 2019 **56.000 €;** ☎0758.041.197 ofiice@gamainvest.ro

1463. **Popesti,** apartament cu 2 cam, mutare rapida, dec., et. 1/2, 49 mp, 2019, mutare rapida, finisaje la alegere: gresie, faianta, parchet. Mutare in maxim 30 zile. **50.500 €;** ☎0737.500.384 zina.epure@zonadesud.ro

1464. **Popesti,** apartamente in vila complex nou finalizat dec., et. 1/2, 70 mp, 2018, apartament 2 camere finalizat Popesti Leordeni bloc nou. Dotari: gresie, faianta, parchet, obiecte sanitare, prize, intrerupatoare, centrala proprie, usi interioare/ exterioare. Acte gata **48.000 €;** ☎0787.525.649 liviuhantar@tophome.ro

1465. **Popesti,** metrou Leonida, dec., et. 3/5, 2019, vand apartament 2 camere la 8 minute de statia de metrou si dispune de gresie, faianta, parchet, termopane, centrala proprie, locuinta face parte dintr-un ansamblu rezidential nou. Loc parcare inclus; **45.000 €;** ☎0726.178.089/ 0722.338.342 catalin.isache@sudrezidential.ro

1466. **Popesti,** prima casa, 2 camere bloc nou finalizat, dec., et. 1/2, 2018, Apartament 2 camere dec., disponibil pentru mutare imediata, foarte spatios suprafata de 52 mp utili, incalzire prin pardoseala, balcon generos tip terasa, regim redus de inaltime P+ 2 etaje (pod). **39.000 €;** ☎0787.525.591 sorin@tophome.ro

1467. **Popesti-Leordeni,** apartament 2 camere, centru, dec., et. 1/2, 45 mp, 2017, Apartament 2 cam. bloc nou 2017, nu a fost locuit, este Mobilat si Utilat. Este localizat in centrul orasului langa Megaimage si sos. Oltenitei. Acces rapid la mijloacele de transport. Toate actelele. **48.000 €;** ☎0768.397.773/ 0764.180.052 office@nemarimobiliare.ro

1468. **Predeal,** Cioplea zona Hotel Belvedere, et. parter/2, 92 mp, 2018, ap. 2 cam. 92 mp utili, balcon 20 mp, semineu, boxa, terasa exterioara 100 mp in folosinta comuna cu celelalte patru apart. Parcare comuna. Zona linistita fara trafic auto. **80.000 €;** ☎0722.254.280 fstanica64@gmail.com

1469. **Prel** Ghencea, apartament modern, finisaje premium et. parter/3, 47 mp, 2018, aparatamente cu preturi de la 41000 euro. Finisaje premium (buget generos pt personalizare ap). Acceptăm credit prima casa sau ipotecar. Comision 0. TVA 5% inclus. Zona linistita si verde. Direct dezvoltator. **45.500 €;** ☎0729.519.479

1470. **Prel.** Ghencea, Stonebuilding promotie finisaje marmura comision 0% semidec., et. parter/3, 49 mp, **42.000 €;** ☎0725.540.400 vlad@vladtrimbitasu.ro

1471. **Prelunghirea** Ghencea 71, Cartierul Latin, dec., et. 3/4, 66 mp, 2013, vand apartament 2 camere, semidec. etj 3/4 cu loc de parcare. Apartamentul se afla pe Prelungirea Ghencea, in complexul Ghencea 71, langa Cartierul Latin, apartamentul se vinde mobilat. **55.500 €;** ☎0723.120.948 iuliandinu12@gmail.com

1472. **Prelungirea** Ghencea Stonebuilding, promotie finisaje marmura comision 0% semidec., et. 1/3, 60 mp, **49.500 €;** ☎0725.540.400 vlad@vladtrimbitasu.ro

1473. **Prelungirea** Ghencea, dec., et. 2/7, 70 mp, 2018, 2 camere modern, la chei, dec., avand o, suprafata utila de 70 mp, intr-un bloc nou construit 2018. Contorizare separata, centrala proprie de apartament. Finisaje moderne, lift, parc, locuri. **52.900 €;** ☎0730.831.283/ 0725.740.901 parvuletnelu@yahoo.ro

1474. **Prelungirea** Ghencea, dec., et. 4/4, 52 mp, 2014, 4/4 cu lift, dec., se vinde mobilat, centrala termica, piatra naturala, parchet lemn, jaluzele exterioare, loc parcare. **56.000 €;** ☎0720.663.399 siadconcept@gmail.com

1475. **Prelungirea** Ghencea, dec., et. 3/7, 2018, apartament 2 camere, dec., bloc nou, finisat complet cu infrastructura completa si gata de mutat. Blocul are lift si este amenajat cu finisaje de buna calitate **52.900 €;** ☎0720.063.459/ 0726.178.089 radu.diaconu@sudrezidential.ro

1476. **Prelungirea** Ghencea, Cartierul Latin dec., et. 1/demisol/9, 63 mp, 2012, Vand apartament 2 camere dec. in zona Prelungirea Ghencea Cartierul Latin.Suprafata 63 mp, finisajele initiale predate de dezvoltator gresie, faianta, parchet, zugraveala). **49.800 €;** ☎0749.115.608 muresan_tincu_catalin@yahoo.com

1477. **Prelungirea** Ghencea, Cartierul Latin, dec., et. 4/7, 2018, disponibil imediat. Direct dezvoltator, zona Prelungirea Ghencea, vand apartament dec. cu o suprafata de 70 mp, bloc nou 2018, finisaje la cheie, bloc bransat la utilitatile orasului. **52.900 €;** ☎0721.827.390/ 0727.239.293 cristi.farcas@sudrezidential.ro

1478. **Prelungirea** Ghencea, Cartierul Latin, dec., et. 3/8, 83 mp, 2014, imobil nou, dec., et. 3/8, bucataria mobilata, centrala proprie, boxa, loc de parcare, finisaje superioare, 2 balcoane, usi noi. Vecinatati: Bragadiru, Valea Oitului, Drumul Taberei, Ghencea **62.000 €;** ☎0752.122.818 Office@catalog-rezidential.ro

1479. **Prelungirea** Ghencea, dezvoltator bloc nou, dec., et. 2/9, 73 mp, 2018, vand apartament dec. in bloc nou, balcon inchis cu termopan, gresie, faianta, parchet la alegere, obiecte sanitare, finisaje premium, toate utilitatile contorizate, lift, parcare subterana, accept credit. **60.000 €;** ☎0722.116.600 mail.dezvoltator@gmail.com

1480. **Prelungirea** Ghencea, modern cu dressing si debara, et. 1/3 62 mp, 2018, aparatamente cu preturi de la 41000 euro. In functie de tip, ap au dressing si/sau camara. Finisaje premium (buget generos pt personalizare locuinta). Credit ipotecar sau prima casa. Comision 0.TVA 5% inclus. **55.500 €;** ☎0729.519.479

1481. **Prelungirea** Ghencea, ocazie, 67 mp, 2008, 5 min. tramvai 41 Auchan, confort 1, et. 1/3, dec., suprafata 67 mp, centrala termica, imbunatatiri, liber, bloc din 2008, acte. **43.000 €;** ☎0763.698.327/ 0727.745.806

1482. **Prelungirea** Ghencea, Sos. Alexandriei dec., et. 2/4, 55 mp, 2018, Apartament de 2 camere, an constructie 2018, 55mp utili cu balcon 9 mp, et. 2/4, dec., cu toate utilitatile, disponibil imediat, posibilitate boxa si loc subteran. **41.000 €;** ☎0725.885.866/ 0725.885.844 office@westimob.ro

1483. **Prelungirea** Ghencea, stradal dec., et. 1/3, 59 mp, 2018, 2 camere, dec., direct proprietar, fara intermediari, stradal, pretabil locuit sau birou, finisaje de lux, balcon mare, vedere stradala sau semistradala, aproape ratb. **45.000 €;** ☎0720.679.492

1484. **Prelungirea** Ghencea, Sunrise Residence semidec., et. 1/5, 70 mp, 2010, Apartament de 2 camere foarte spatios, etaj 1, bloc nou, constuit cu materiale de calitate si izolat foarte bine. Are un living generos si balcon inchis, se vinde mobilat si utilat partial, **65.000 €;** ☎0731.444.888 sorina@regency-imobiliare.ro

1485. **Primaverii** 2 camere dec., et. 2/2, 55.00 mp, **110.000 €;** ☎0729.101.123 valeriu@valeriustancu.ro

1486. **Primaverii,** Aviatorilor, Dorobanti, dec., et. 1/1, 55 mp, 1960, bloc tip vila, se vinde mobilat si utilat, ferestre termopan, ac, centrala proprie, grupul sanitar este prevazut cu fereastra, 5 min parcul Herastrau, P-ta Dorobanti, Beller, parc Floreasca, **103.000 €;** ☎0744.484.641

1487. **Primaverii,** Maxim Gorki, dec., et. 1/1, 55 mp, 1960, ocazie. Bloc vila, mobilat si utilat, luminos,ferestre termopan mari, 2 aparate de aer conditionat. Vecinatati: Aviatorilor, Aviatiei, Floreasca, Lucretiu Patrascanu, Jean Monnet, Herastrau, Kiseleff, Victoriei, Nordului. **102.800 €;** ☎0722.393.151 libra.imobiliare@gmail.com

1488. **Progresul,** ap 2 cam, 2 balcoane stradal 12 min M semidec., et. 6/7, 58 mp, Progresul Piata, ocazie, stradal, 6/7, 58 mp utili, 2 balcoane, geam la baie, 12 min metrou, acces facil piata, centre comerciale, mijl de transport in comun, acte in regula, f imbunatatiri, bucatarie generoasa. **45.900 €;** ☎0726.664.381 valentin.florea@bvn.ro

1489. **Prosper,** 13 Septembrie, dec., et. 5/8, 61 mp, 1988, 13 Septembrie, Prosper apartament 2 camere, dec., comision 0 **76.000 €;** ☎0742.400.300

1490. **Rahova** semidec., et. 1/3, 2018, dezvoltator, bloc nou p+3 etaje pe strada Harpei in apropiere de Piata Rahova. Zona foarte linistita de case. In imediata apropiere se afla Lidl si policlinica din str. Teius, Cora, gradinite, etc **37.000 €;** ☎0724.385.728

1491. **Rahova** - Margeanului, apartament 2 camere, dec., etaj 1 dec., et. 1/8, 52 mp, **55.700 €;** ☎0755.200.206 contact@homecompleteservices.ro

1492. **Rahova,** dec., et. 2/10, 58 mp, 2018, ap. 2 camere dec., 58 mp s.u, centrala proprie, finisaje de cea mai buna calitate la alegere, videointerfon, contorizat individual si bransat la toate utilitatile orasului, pret 50.800 euro. **50.800 €;** ☎0728.988.632/ 0722.480.411 adicracun99@yahoo.com

1493. **Rahova,** dec., et. 8/10, 56 mp, 2019, apartament 2 camere 56 mp, constructie 2019, complet finisat, gresie, faianta, parchet, obiecte sanitare, usi de interior, centrala proprie, lift. Pret 47.900 euro, **47.900 €;** ☎0725.225.369/ 0730.831.283 ganeaadi06@gmail.com

1494. **Rahova,** dec., et. 1/6, 64 mp, 2018, apartament 2 camere Rahova Antiaeriana confort 1 dec. etaj 5/6, 64 mp, constructie 2018, bloc caramida izolat termic polistiren de 10 cm finisat la cheie se accepta si credit; **45.900 €;** ☎0732.592.007 georgedann74@yahoo.com

1495. **Rahova,** dec., et. 6/6, 55 mp, 2018, apartament Rahova stradal confort 1, 55 mp, cu balcon sd etaj 6/6, bloc cu lift mansarda cu pereti interiori si exteriori din caramida finisat la che

Imobiliare vânzări 2 CAMERE

1570. **Soseaua** Giurgiului, Iacob Andrei semidec., et. 4/4, 42 mp, 1976, confort 2, semidec., liber, izolatie termica exterior la tot apartamentul, fara probleme la terasa, mobilat, utilat, totul nou, termopane, parchet, se vinde ca in poze, pret negociabil. **40.500 €;** ☎0738.669.814

1571. **Soseaua** Oltenitei apartament tip studio imobil nou dec., et. 1/3, 2019, Sos.Oltenitei, Popesti-Leordeni, apartament tip studio, constructie noua, etajul 1/3, gresie, predat finisat bransat la utilitati: apa si canalizare, gaze, energie electrica. Avans 5. Credit sau cash. Reducere. **43.500 €;** ☎0733.374.103/ 0721.888.400 georgeta@sudrezidential.ro

1572. **Soseaua** Oltenitei apartament, dec., et. 1/2, 70 mp, 2019, apartament cu acte gata finalizat, contorizare individuala, asamblu rezidential, centrala proprie. Direct dezvoltator, **47.000 €;** ☎0787.525.647 iosif@tophome.ro

1573. **Soseaua** Oltenitei, 2 camere spatios, la cheie dec., et. 1/2, 54 mp, 2 camere dec. etajul 1/2, zona linistita de case cu acces stradal, in imediata vecinatate gasiti zone comerciale, scoala, gradinita, Ratb chiar in fata blocului, zona Popesti Leordeni in apropiere. **46.900 €;** ☎0787.525.591 sorin@tophome.ro

1574. **Soseaua** Oltenitei, apartament 2 camere finalizat dec., et. 2/5, 57 mp, 2017, Imobil finalizat, Soseaua Oltenitei. Predare la cheie, racordat la toate utilitatile, contorizare individuala: curent, apa, gaz. **59.500 €;** ☎0722.204.952

1575. **Soseaua** Oltenitei, apartament cu 2 cam., dec., et. 2/2, 46 mp, 2018, direct dezvoltator, dec., 46 mp, mutare imediata, pozitionat pe Sos Oltenitei 12D langa Lidl, Popesti. Se preda cu g, f, p, t, um, ct. Se accepta si credit **49.000 €;** ☎0737.500.384 zina.epure@zonadesud.ro

1576. **Soseaua** Oltenitei, Berceni stradal, dec., et. 1/3, 51 mp, 2018, apartament 2 camere, situat stradal pe Sos. Oltenitei, se preda complet finisat, baie complet echipata, centrala proprie, comision 0, direct dezvoltator, **44.000 €;** ☎0725.957.933

1577. **Soseaua** Oltenitei, Paraul Rece, 2 camere dec., et. 1/2, 38 mp, 2018, direct dezvoltator, vand apartament 2 cam. tip studio, toate utilitatile orasului, se vinde la cheie, g, f, p, t, centrala termica de apartament, calorifere otel, **31.000 €;** ☎0749.122.233/ 0747.121.325

1578. **Soseaua** Oltenitei, Popesti Leordeni dec., et. 1/2, 52 mp, 2018, apartament 2 camere dec. etaj intermediar, dispune de toate imbunatatiriile se preda finisat la cheie, finalizare decembrie 2018, langa statia RATB, contorizare individuala, loc parcare inclus; **46.900 €;** ☎0730.250.305

1579. **Soseaua** Oltenitei, sector 4, la 10 min metrou, dec., et. parter/3, 53 mp, 2018, apartament 2 camere, dec, finisaje de lux, loc de parcare, gradinita si scoala, metrou la 10 minute, direct de la proprietar, fara agentii. **50.500 €;** ☎0720.002.332 florin@ansambluri-noi.ro

1580. **Soseaua** Pantelimon, langa spital dec., et. 3/10, 52 mp, 1974, ap 2 camere in zona linistita, proximitate parc. Acces mijloace transport în comun. Ap cu g, f, p, um, ac se vinde partial mobilata. Pret usor negociabil. **57.500 €;** ☎0745.412.535

1581. **Soseaua** Oltenitei, Piata Sudului, Gama, dec., et. 3/5, 45 mp, 2018, apartament cu 2 camere open-space, centrala proprie, sos Oltenitei in ansamblul Rezidential Gama Residence, lift, finisaje calitative, spatii comerciale, ratb, mutare imediata, comision 0%. Doar plata cash! **43.500 €;** ☎0726.375.629 cristian.mocanu@zonadesud.ro

1582. **Splaiu** Uniril-Confort City semidec., et. 6/11, 47 mp, 2010, Complex Rezidential la 20 de minute de centru orasului, 6/11, constructie 2010, g+f+p+t+um, renovat recent, a/c, centrala proprie, contorizat la apa, gaze, acte la zi, accepta credit, pret usor negociabil. **42.500 €;** ☎0732.859.500

1583. **Splaiul** Unirii, Confort City, dec., et. 11/12, 68 mp, 2005, dec., 65 mp suprafata utila, etaj 11 din 12, renovat recent, centrala termica, aer coditionat, liber, parculet/loc de joaca/mega image in incinta complexului rezidential, loc parcare. **42.500 €;** ☎0758.230.771 filip@confortcasaimobiliare.ro

1584. **Stefan** cel Mare 3 min. metrou dec., et. 10/10, 60 mp, 1981, ap. 2 camere, foarte spatios luminos, bucatarie mare, interior curat imbunatatiri mediii, mobilat si utilat, liber toate actele pregatite pt. vanzare, **67.000 €;** ☎0771.791.542

1585. **Stefan** Cel Mare nr. 5, semidec., et. 8/8, 56 mp, 1963, apartament 2 camere, liber, bloc reabilitat, curat, blocul este incadrat cu clasa de risc seismic 2, stradal **56.000 €;** ☎0731.461.711

1586. **Stefan** cel Mare stradal, langa Aleea Circului, semidec., et. 5/8, 50 mp, 1965, particular, metrou Stefan cel Mare 3 min. parcul Circului bloc reabilitat termic, balcon mare, renovat recent totul nou, gfp, um, ac, usi-instalatii noi,cad.intab. Ideal investitie inchiriere sau pentru locuit, **66.000 €;** ☎0722.432.029

1587. **Stefan** Cel Mare vis a vis Dinamo semidec., et. 1/10, 53 mp, 1982, ap 2 camere semidec., et 1, vedere fata super finisat, cu toate imbunatatirile, la 1 minut de metrou, se vinde cu bucataria mobilata si dressing. Acte la zi. Vecinatati Dorobanti Victoriei. **86.900 €;** ☎0771.791.542

1588. **Stefan** cel Mare vis a vis Dinamo, bloc 1982, et. 1 semidec., et. 1/10, 57 mp, 1982, semidec., vedere fata, bucatarie mare patrata, renovat in totalitate, inisaje superioare, se vinde cu bucataria mobilata, dressing, liber, pozitie excelenta, 1 minut metrou, Dorobanti, Victoriei **86.000 €;** ☎0766.187.781

1589. **Stefan** cel Mare vis a vis parcul Circului, stradal dec., et. 10/10, 60 mp, 1981, bl. reabilitat, dec., bucatarie mare patrata, amenajat, gresie, faianta, parchet, termopan, spatios, luminos, balcon inchis, mobilat/ utilat acte la zi, apropiere metrou Stefan cel Mare, Parcul Circului **66.000 €;** ☎0768.198.229

1590. **Stefan** cel Mare, Barbu Vacarescu, dec., et. 6/8, 60 mp, 1990, etaj 6/10 dec.. Intrare stradala, scara impecabila. Se afla chiar langa statia de metrou. Bloc construit in anul 1990. Liber; **92.000 €;** ☎0770.805.447

1591. **Stefan** cel Mare, Barbu Vacarescu, stradal, bl 1990 dec., et. 6/8, 60 mp, 1990, etaj 6/8 dec., bucatarie mare patrata, hol spatios, sufragerie de 20 mp, liber, curat, scara impecabila, pozitie excelenta, bloc monolit, 3 minute metrou, parcul Circului, piata, scoala, gradinita **90.000 €;** ☎0766.187.781

1592. **Stefan** cel Mare, Lizeanu semidec., et. 5/8, 55 mp, 1963, 2 camere, Stefan cel Mare, intersectia cu Lizeanu, 55 mp, bloc 1963, reabilitat termic, et 5/8. Zona exacelenta, central, accesibil, RATB, tramvai, metrou. Ideal pentru investitie. **46.500 €;** ☎0743.399.448 bucharestsale@gmail.com

1593. **Stefan** cel Mare, Lizeanu, apartament 2 camere 0% comision semidec., et. 1/1, 38 mp, **26.000 €;** ☎0737.989.041 contact@ramona-ursu.ro

1594. **Stefan** cel Mare, Obor, semidec., et. 4/9, 56 mp, 1960, oferta vanzare apartament 2 camere, stradal, apropiere metrou, mobilat si utilat, modern, amenajat cu gresie, faianta, parchet, termopan, usa metalica, ac, balcon inchis. **59.900 €;** ☎0720.892.834 f.dumitriu@dionimobiliare.ro

1595. **Stefan** cel Mare, Obor, metrou,1980, 2 balcoane dec., et. 9/9, 56 mp, 1980, bl. stradal reabilitat, dec., bucatarie mare, renovat in totalitate, gresie, faianta, parchet, termopan, liber, balcon inchis, acte la zi, pozitie excelenta, 1 minut metrou Obor, Mosilor, Mihai Bravu. **69.000 €;** ☎0745.541.761

1596. **Stefan** cel Mare, Obor, oferta excelenta, dec., et. 9/9, 56 mp, 1980, ap 2 camere dec. super finisat cu gresie faianta parchet termopan, 2 balcoane bl stradal reabilitat la gura de metrou Obor. Actele pregatite pt vanzare se accp credit. Ideal investitie. **69.900 €;** ☎0771.791.542

1597. **Stefanesti,** judetul Ilfov, localitatea dec., et. 1/2, 52 mp, 1979, stradal pe strada Stefanesti - Bucuresti, 15 minute Bucuresti, bloc din 1980, gresie, faianta, parchet, termopane, usa metalica, centrala, curat, supermarket, toate actele. **26.500 €;** ☎0728.777.132 office@ramax.ro

1598. **Strada** Rezervelor 58C, vis a vis de magazinul Lidl semidec., 38 mp, 2018, 2 camere, d/7, g, f, p, t, ul, um, centrala termica proprie, finisat complet, acte gata. Plata credit bancar. **35.700 €;** ☎0721.128.128/ 0734.125.125 residence.mt@gmail.com

1599. **Strada** Tineretului, apartament 2 camere, parcare, semidec., et. 2/6, 39 mp, 2018, lift, apartament 2 camere, predare la cheie, lift, loc de parcare, finisaje la alegere, bloc nou, mijloc de transport, **35.000 €;** ☎0720.822.960 contact@rezidentialorhideelor2.ro

1600. **Sun** Plaza, dec., et. 9/10, 52 mp, 1966, apartament 2 cam., langa metrou Piata Sudului, vis-a-vis de Sun Plaza, panorama mixta, Calea Vacaresti si Sos. Oltenitei, renovat total cu materiale si finisaje de calitate (proprietar), **59.900 €;** ☎0766.497.895 autogamalex@yahoo.com

1601. **Superb,** vanzare apartament 2 camere dec., 3/9, parcare, Rahova, BRD, dec., et. 3/9, 55 mp, 1980, **68.900 €;** ☎0723.542.482 raluca.vintila@galaxyimob.ro

1602. **Tandarei,** zona Central, R0736 dec., et. 3/4, 70 mp, 1990, imobil tip apartament cu 2 camere si dependinte, dec., situat la etaj 3 in bloc de locuinte colective, cu regim de inaltime P+4E, dat in folosinta in perioada anilor 1990. Agent Iordan Daniel **18.050 €;** ☎0720.100.339

1603. **Targoviste,** zona centrala, R9131 et. parter/4, 49 mp, 1970, apartament cu doua camere si dependinte situat pe strada Radu Popescu, bloc 24A, scara C, parter, apartament 41, municipiul Targoviste, judetul Dambovita, numar cadastral 2039/0/41. Ag. Iordan Daniel **26.250 €;** ☎0720.100.339

1604. **Targu** Jiu, zona Periferie, fara comision, R01155 et. 10/10, 48 mp, apartament cu doua camere si dependinte, in suprafata utila de 44,78 mp. Proprietatea beneficiaza de toate utilitatile de la municipalitate, respectiv: Apa, electricitate, gaz, canalizare **30.000 €;** ☎0720.100.339

1605. **Targu** Mures, zona Unirii, R01269, et. 4/5, 52 mp, 1970, proprietatea este un apartament cu 2 camere, in suprafata de 52 mp, situat la etajul patru al unei cladiri rezidentiale de cinci etaje, care dateaza din 1970, cu 20 de apartamente **47.650 €;** ☎0720.100.339

1606. **Tei,** sector 2, apartament 2 camere, R0036C dec., et. 10/10, 57 mp, 1970, imobil tip apartament cu 2 camere si dependinte, dec., situat la etaj 10 in bloc de locuinte colective, cu regim de inaltime P+10E, dat in folosinta in perioada anilor 1980 **50.000 €;** ☎0720.162.672

1607. **Teiul** Doamnei, dec., 60 mp, 1990, vand ap. 2 camere, cf. 1, contorizat, scara curata, zona linistita, **69.000 €;** ☎0722.773.205

1608. **Teiul** Doamnei, Sectia 7, bl stradal 1984, dec. dec., et. 7/8, 57 mp, 1984, bloc reabilitat, intrare stradala, vedere fata, dec., etajul 7, curat, gresie, faianta, parchet, termopan, liber, acte la zi, apropiere metrou Obor, Kaufland, Veranda Mall. **63.900 €;** ☎0745.541.761

1609. **Teiul** Doamnei, Sectia 7, bl stradal, dec., et. 7/8, 52 mp, 1984, ap 2 camere dec., cu interior curat, gresie faianta parchet termopan, bl stradal reabilitat, intrare stradala vedere fata. Acte efectuate liber. **63.900 €;** ☎0771.791.542

1610. **Theodor** Pallady semidec., et. 2/4, 45 mp, 2018, apartament nou si modern de 2 camere, 45 mp, complexul Reveria Pallady 43, stradal, 5 min. metrou Nicolae Teclu, 10 min. Auchan Pallady, decembrie 2018. **59.500 €;** ☎0725.579.400 andrei.preda@nextdoor.ro

1611. **Theodor** Pallady dec., et. 6/10, 46 mp, 1978, metrou 5 minute 1 Decembrie 1918, et. 6, dec., cu imbunatatiri (g, f, p, t, usa met, aer cond.). Se poate da mobilat si utilat asa cum este. Are toate actele facute, este liber imediat. **52.000 €;** ☎0723.201.977/ 0733.762.284

1612. **Theodor** Pallady - Ozana dec., et. 1/3, 54 mp, 2018, apartament 2 camere la 15 min de metroul 1 Decembrie 1918, direct dezvoltator, comision 0%. Se accepta orice forma de credit. Pentru mai multe detalii va rog sa ma sunati la nr. **54.000 €;** ☎0737.500.376 alina.ciuculescu@zonadesud.ro

1613. **Theodor** Pallady, dec., et. parter/3, 72 mp, 2019, apartament 2 camere finalizat Nicolae Teclu direct dezvoltator dec. cu o suprafata utila de 45.58+26.83 mp curte. Blocul este utilat si bransat la toate utilitatile orasului. Comision 0. **51.300 €;** ☎0737.500.376 alina.ciuculescu@zonadesud.ro

1614. **Theodor** Pallady, dec., et. 1/4, 57 mp, 2019, dezvoltator, ap. 2 cam., dec., etaj p-5, constructie beton caramida, finalizare noiembrie 2018, se preda cu g, f, p, t, um, 10 min. metrou 1 Decembrie 1918, se accepta prima casa, ipotecar, **51.500 €;** ☎0731.510.854 ionut.epure@zonadesud.ro

1615. **Theodor** Pallady, dec., et. 8/10, 55 mp, 1976, stradal, 2 camere, metrou- statia 1 Dec 1918, balcon loja, vedere pe spate, reabilitat, renovat, **61.000 €;** ☎0720.489.767

1616. **Theodor** Pallady, achizitie ap 2 cam, dec., et. 4/5, 59 mp, 2019, direct dezvoltator, ap 2 cam, 59 mp, et 4 din 5, finisaje de inalta clasa la alegere. Predare la cheie cu g, f, p, t, um, ct, izolat termic exterior, constructie beton umplutura caramida. Lift. Detalii la tel. **54.000 €;** ☎0730.888.285 iulian.tanasie@zonadesud.ro

1617. **Theodor** Pallady, chiar la metrou Trapezului, semidec., et. 7/10, 52 mp, stradal, vedere fata, bloc reabilitat, gresie, faianta, aer conditionat, toate actele **55.00 €;** ☎0728.777.132 office@ramax.ro

1618. **Theodor** Pallady, Ozana dec., et. 5/5, 107 mp, 2018, dezvoltator, ap. 2 cam., dec., etaj 5-5, constructie beton caramida, finalizare noiembrie 2018, se preda cu g, f, p, t, um, 10 min. metrou 1 Decembrie 1918, se accepta, ipotecar, **87.600 €;** ☎0731.510.854 ionut.epure@zonadesud.ro

1619. **Theodor** Pallady, Ozana dec., et. parter/5, 84 mp, 2019, dezvoltator, ap. 2 cam., dec., etaj p-5, constructie beton caramida, finalizare noiembrie 2018, se preda cu g, f, p, t, um, 10 min. metrou 1 Decembrie 1918, se accepta prima casa, ipotecar, **69.500 €;** ☎0731.510.854 ionut.epure@zonadesud.ro

1620. **Theodor** Pallady, Ozana mutare imediata, dec., et. 5/5, 117 mp, 2018, metrou 1 Decembrie 1918, apartament 2 camere oferta la cash pozitionat in zona noua Titan, mutare imediata. **87.680 €;** ☎0731.510.854 ionut.epure@zonadesud.ro

1621. **Theodor** Pallady, Ozana, dec., et. 3/3, 50 mp, 2018, apartament 2 camere dec. stradal Theodor Pallady direct dezvoltator, comision 0%, aflat la 5 min. de metroul 1 Decembrie 1918. Pentru mai multe detalii va rog sa ma contactati la nr. tel. **58.700 €;** ☎0737.500.376 alina.ciuculescu@zonadesud.ro

1622. **Theodor** Pallady, Ozana, dec., et. parter/4, 46 mp, 2018, apartament 2 camere direct dezvoltator comision 0, metrou 1 Decembrie 1918. Pretul afisat este pentru plata cash. In pretul apartamentului este inclus un loc de parcare. Ma puteti contacta la nr: **44.500 €;** ☎0737.500.376 alina.ciuculescu@zonadesud.ro

1623. **Theodor** Pallady, Ozana, dec., et. 2/4, 59 mp, 2018, apartament 2 camere direct dezvoltator comision 0, suprafata utila 59.40 mp. Pretul afisat este pentru plata cash. Se accepta orice forma de credit. Ma puteti contacta telefonic la nr: **53.500 €;** ☎0737.500.376 alina.ciuculescu@zonadesud.ro

1624. **Theodor** Pallady, Ozana, dec., et. 1/3, 38 mp, 2018, apartament 2 camere direct dezvoltator ideal pentru investitie, comision 0, la 5 min metroul 1 Decembrie 1918. Pretul este pentru plata cash. Pentru mai multe detalii va rog a ma contacta la nr: **43.500 €;** ☎0737.500.376 alina.ciuculescu@zonadesud.ro

1625. **Theodor** Pallady, Ozana, dec., et. 1/4, 2018, apartament direct dezvoltator 2 camere metrou 1 Decembrie 1918. Comision 0. Pretul afisat este pentru plata cash si include un loc de parcare. Pentru mai multe detalii ma puteti contacta la nr: **51.500 €;** ☎0737.500.376 alina.ciuculescu@zonadesud.ro

1626. **Theodor** Pallady, Ozana, dec., et. 1/4, 51 mp, 2019, dezvoltator, ap. 2 cam., dec., etaj p-5, constructie beton caramida, finalizare noiembrie 2018, se preda cu g, f, p, t, um, 3 min. metrou 1 Decembrie 1918, se accepta prima casa, ipotecar, **59.000 €;** ☎0731.510.854 ionut.epure@zonadesud.ro

1627. **Theodor** Pallady, parter inferior, termopan, dec., et. parter/2, 40 mp, 2019, va ofer spre achizitie un apartament de 2 camere in excusivitate, cu o suprafata totala utila de 40 mp, disponibil la parterul unui bloc nou aproape de statia de metrou. Reprezentant dezvoltator. **28.400 €;** ☎0736.380.187/ 0725.597.221 constantin.s@star-construct.ro

1628. **Theodor** Pallady, piata Salajan, dec., et. 6/10, 53 mp, 1973, stradal, bloc reabilitat, complet renovat, instalatii electrice si sanitare schimbate, gresie, faianta, parchet, termopan, usa metalica, liber, toate actele, **65.500 €;** ☎0728.777.132 office@ramax.ro

1629. **Theodor** Pallady, str. Victor Brauner dec., et. 3/7, 85 mp, 2017, super oferta- 3 camere – 80.000 euro (tva 5% inclus). Comision 0. Locatia: Theodor Pallady 5 min de statia de metrou Nicolae Teclu); **80.000 €;** ☎0722.370.881 gabriela@metropolitanresidence.ro

1630. **Theodor** Pallady, Titan, dec., et. 3/4, 57 mp, 2018, apartament 2 camere dec. situat pe Theodor Pallady, 5 minute fata de statia de metrou 1 Decembrie 1918. **66.000 €;** ☎0730.888.272 andrei.stanciu@zonadesud.ro

1631. **Theodor** Pallady, Titan, Nicolae Grigorescu dec., et. 3/3, 47 mp, 2018, apartament 2 camere studio zona Nicolae Grigorescu finalizat, la mansarda, acte gata, loc parcare inclus in pret 800 m metrou, **37.000 €;** ☎0730.888.272 andrei.stanciu@zonadesud.ro

1632. **Theodor** Pallady, Titan, Nicolae Teclu, dec., et. 1/3, 46 mp, 2018, apartament 2 camere studio adiacent statiei de metrou Nicolae Teclu. **43.000 €;** ☎0730.888.272 andrei.stanciu@zonadesud.ro

1633. **Theodor** Pallady, Titan, Ozana, dec., et. parter/4, 48 mp, 2018, apartament 2 camere finalizat direct dezvoltator dec. metrou 1 Decembrie 1918. Comision 0. Loc de parcare gratuit, se accepta orice forma de credit. Pretul afisat este pentru plata cash. **45.700 €;** ☎0737.500.376 alina.ciuculescu@zonadesud.ro

1634. **Theodor** Pallady, Titan, Ozana, 1 Decembrie 1918 dec., et. 1/3, 57 mp, 2019, vand direct dezvoltator ideal investitie apartament 2 camere, bloc stradal, finalizare iunie 2019, situat la doar 5 minute statia metrou 1 Decembrie 1918. **65.200 €;** ☎0730.170.085 bogdan.mavrogheorghe@zonadesud.ro

1635. **Timisoara,** Valea Oltului, 2 camere, dec., et. 7/9, 57 mp, 2019, apartament 2 camere, dec., etaj 7 din 9, disponibil intr-un ansamblu nou situat in zona de Vest a Capitalei, in spatele Cartierului Brancusi, zona cu spatii verzi in plina dezvoltare, **57.000 €;** ☎0724.492.144/ 0767.708.916 oana@atlas-residence.ro

1636. **Timpuri** Noi, semidec., et. demisol/6, 37 mp, 2016, studio, aproape de metrou, suprafata 37 mp, se vinde mobilat, utilat, **57.000 €;** ☎0786.428.222 cristi.kvb86@gmail.com

1637. **Timpuri** Noi, comision 0%, metrou Mihai Bravu dec., et. 2/9, 61 mp, 2018, Imobil nou, finalizat, caramida porotherm, fatada ventilata, finisaje premium la alegere, apartament 2 camere, dec., 61 mp, terasa, locuri parcare subteran, parc, Mall Vitan, 50 metri de metrou Mihai Bravu, **90.000 €;** ☎0725.985.764 cosmin@metropolitanresidence.ro

1638. **Timpuri** Noi, Mihai Bravu metrou, dec., et. 9/9, 73 mp, 2018, ansamblul residential Mihai Bravu Metropolitan dispune de o pozitionare excelenta,in apropierea parcului Tineretului .Are acces direct la soseaua Mihai Bravu , la numai cateva min de statia de metrou; **96.000 €;** ☎0725.985.762 roxana.panculescu@metropolitanresidence.ro

1639. **Tineretului** - parc Plugarilor, dec., et. 1/4, termopan, parchet, liber, intabulare, **81.900 €;** ☎0731.115.056

1640. **Tineretului** metrou, piata Norilor dec., et. 2/10, 52 mp, 1980, Tineretului Agentia Fullimobiliare oferta apartament dec., etaj 2/10, langa piata Norilor metrou Tineretului, parc, facultati, eliberabil imediat se accepta credit. **80.000 €;** ☎0722.217.638 viofull@yahoo.com

1641. **Tineretului** Parc semidec., et. 7/10, 52 mp, 1975, Apartament 2 camere, confort 1/circular, etaj 7/10, bloc 1975, gresie, faianta, termopan, A.C, vedere parc, intabulat, metrou, piata. **76.500 €;** ☎0731.144.152

1642. **Tineretului,** dec., et. parter/10, 126 mp, 2018, bloc nou, stradal, constructie beton, caramida. Finisaje de lux incluse in pret, bransamente realizate, parcare subterana contra cost. Ratb in fata blocului. **132.387 €;** ☎0722.303.477/ 0722.303.478 office@tineretuluicity.ro

1643. **Tineretului,** dec., et. parter/10, 60 mp, 2008, particular bloc impecabil, mobilat+utilat complet, pazza 24/7+video, locatie deosebita 50m intrare parc, finisaje lux (gresie, faianta, termopan, centrala proprie, incalzire pardoseala, AC), parcare proprietate, **103.000 €;** ☎0773.322.061 maiasigeorge@yahoo.com

1644. **Tineretului,** comision 0%, metrou Mihai Bravu dec., et. 1/9, 61 mp, 2018, imobil nou, finalizat, caramida porotherm, fatada ventilata, finisaje premium la alegere, apartament 2 camere, dec., 61 mp, terasa, locuri parcare subteran, parc, Mall Vitan, 50 metri de metrou Mihai Bravu **90.000 €;** ☎0725.985.764 cosmin@metropolitanresidence.ro

1645. **Tineretului,** dec., etaj 2 et. 2/10, 55 mp, 1981, Apartament 2 camere in zona Tineretului cu acces la Parcul Tineretului si la metrou, situat la etajul 2/10, intr-un imobil construit in 1981, dec., avand o suprafata de 55 mp. ☎0722.732.975 axadomenii@yahoo.com

1646. **Tineretului,** metrou, Pta Norilor, mobilat, utilat, semidec., et. parter/8, 55 mp, 1978, Amenajat, bloc monolit, liber, parter inalt/8, geam la baie, amenajat, gresie, faianta, parchet, termopan, acte la zi, scara curata, se vinde mobilat/utilat complet, potential investitie, 2 minute metrou, parc. **74.900 €;** ☎0766.187.781

1647. **Tineretului,** Mihai Bravu metrou 100 m, dec., 57 mp, 2019, bloc nou langa metrou, este cel mai mic pret, bucatarie inchisa, balcon mare, centrala proprie, finisaje premium, avans 25%, accept credit bancar, Mihai Bravu, Vitan, Tineretului, Dristor; **79.800 €;** ☎0761.309.031

1648. **Tineretului,** Mihai Bravu, dec., et. 1/5, 54 mp, 2018, la 5 minute fata de metrou Mihai Bravu, 2 camere dec.e 54 mp, parcare subterana contra cost, bloc nou din caramida, centrala proprie, bucatarie inchisa, 10 minute pana la parcul Tineretului **78.000 €;** ☎0722.248.933 viorel.iosifescu@gmail.com

1649. **Tineretului,** Pridvorului, dec., et. 1/4, 55 mp, 1985, ID:5515, Tineretului, Pridvorului, 2 camere, confort 1 sporit, dec., etaj 1/4, suprafata 55 mp, an constructie 1985, loc de parcare, geam la baie. Apartamentul este renovat complet. Este la 2 min. de parc **78.000 €;** ☎0738.685.854/ 0729.842.974

1650. **Tineretului,** Str. Pridvorului dec., et. 1/4, 55 mp, 1985, 10 minute metrou Brancoveanu/ Piata Sudului, dec., bloc 1985, suprafata 55mp, etaj 1/4, imbunatatiri: gresie, faianta, parchet, termopan. **78.000 €;** ☎0735.360.736

1651. **Tineretului,** Timpuri Noi dec., et. 1/4, 55 mp, 1986, ID 5541, Tineretului, Timpuri Noi, confort 1, dec., etaj 1/4, suprafata 55 mp, an constructie 1986. Are ferestre cu geam termopan, parchet, gresie, faianta, usa metalica. Sunt 7-10 min pana la metrou **79.000 €;** ☎0738.685.854/ 0729.842.974

1652. **Tineretului,** Vacaresti, Palatul Copiilor semidec., et. 7/8, 52 mp, 1983, Apartament 2 camere situat pe Calea Vacaresti, cu vedere pe spate, intr-un imobil din 1983, la etajul 7/8, semidec., avand o suprafata dec 52,25mp. **78.500 €;** ☎0722.732.975 axadomenii@yahoo.com

1653. **Titan** - 1 Decembrie1918 apartament cochet, 38 mp, dec, mobilat complet dec., et. 5/5, 38 mp, 1975, **44.500 €;** ☎0747.246.041 diana.floriana@galaxyimob.ro

1654. **Titan** - metrou 1 Decembrie apartament 2 camere dec., et. 4/4, 52 mp, 1982, 2 camere dec.e, 3 min. metrou 1 Decembrie, renovat integral, nelocuit de la renovate, 52 mp, balcon generos, bucatarie spatioasa, spatii de depozitare (debara, camara), bloc reabilitat,c-tie 1982, etj. **60.000 €;** ☎0720.888.054 eugenia.cretu@procapitald.ro

1655. **Titan** Auchan 2 camere Complex Rezidential, dec., et. 2/5, 49 mp, 2018, high class Rezidance, finalizareaugust 2018, 2 camere, garsoniere, 3 camere, finisate complet, centrala proprie, parchet, gresie, faianta,locuri de parcare subteranei suprateran, preturi dicutabile, **42.500 €;** ☎0730.888.271 emanuel@zonadesud.ro

1656. **Titan** metrou, dec., et. 8/10, 51 mp, 1968, 2 camere Parc IOR, etaj 8/10, bloc reabilitat, 5 minute de parcul IOR si de metrou Titan, 2 minute de parcul Brancusi, 4 minute de Piata Minis, termopane, fara alte imbunatatiri, liber. **58.000 €;** ☎0749.131.838

1657. **Titan** Metrou, dec., et. 7/10, 51 mp, 1973, Liviu Rebreanu, Mega Image, confort 1, dec., renovat total 2018, gresie, faianta, parchet, termopan, liber, partial mobilat, situat la 3 min metrou Titan, merita vazut. **65.000 €;** ☎0732.135.471

1658. **Titan** metrou, bloc 1984, stradal dec., et. 3/10, 57 mp, 1984, Titan metrou bloc 1984 stradal, 3/10, dec., 51 mp utili, balcon 6 mp, vedere stradala, curat, imbunatatiri partiale, liber, scara civilizata, bloc deosebit. Acces metrou, parc, STB 2 minute, magazine, piata **75.000 €;** ☎0722.944.100 magichouseimob@gmail.com

1659. **Titan** Ozana, metrou 6 min, rezidential, comision 0 dec., et. 8/11, 45 mp, 2019, oferta excelenta, bloc nou, constructia este realizata impecabil. Distante reduse pana la punctele de interes din zona: metrou (6 min de mers), Park Lake Mall, Parcul Titan, IOR, finisaje moderne, ct, usa met. **50.470 €;** ☎0736.380.183/ 0725.597.221

1660. **Titan** Pallady dec., et. parter/3, 145 mp, 2018, Titan, Pallady direct dezvoltator, Titan, Pallady, 2 camere, 145 mp, parter / 3, finisaje premium, gresie, faianta import Italia, tamplarie pvc Salamander 7 camere, usi tip Pinum, Comision zero; **62.900 €;** ☎0723.157.833

1661. **Titan** Pallady dec., et. 1/3, 58 mp, 2018, Titan, Pallady direct dezvoltator, Titan, Pallady, 2 camere, 58 mp, etaj 1 / 3, finisaje premium, gresie, faianta import Italia, tamplarie pvc Salamander 7 camere, usi tip Pinum, comision 0% **56.100 €;** ☎0723.157.833

1662. **Titan** Pallady et. 2/3, 58 mp, 2018, Titan, Pallady direct dezvoltator, Titan, Pallady, 2 camere, 58.15 mp, etaj 2/3, finisaje premium, gresie, faianta import Italia, tamplarie pvc Salamander 7 camere, usi tip Pinum, comision zero; **56.100 €;** ☎0723.157.833

1663. **Titan** Pallady dec., et. 1/3, 59 mp, 2018, Titan, Pallady direct dezvoltator, Titan, Pallady, 2 camere, 59 mp, etaj 1 / 3, finisaje premium, gresie, faianta import Italia, tamplarie pvc Salamander 7 camere, usi tip Pinum, Comision zero; **57.000 €;** ☎0723.157.833

1664. **Titan** Pallady dec., et. 1/3, 2018, Titan, Pallady direct dezvoltator, Titan, Pallady, 2 camere, 66 mp, et.1 / 3, finisaje premium, gresie, faianta import Italia, tamplarie pvc Salamander 7 camere, usi tip Pinum, comision zero; **63.500 €;** ☎0723.157.833

1665. **Titan** Policlinica vanzare apartament 2 camere semidec., et. parter/10, 52 mp, 1967, Titan Policlinica str.Burdujeni apartament 2 camere parter s=52 mp cu balcon logie bloc reabilitat termic apartamentul necesita renovari ,apometre /repartitoare aproape de scoala gradinita liceu, metrou. **57.000 €;** ☎0724.485.211/ 0754.672.478 lciuminita7@gmail.com

1666. **Titan,** dec., et. 1/5, 50 mp, 2017, 2 camere, complet dec., complex cu paza, lift, parcare, Mega Image. **47.168 €;** ☎0743.777.700 cristina.carlan@rfccity.ro

1667. **Titan,** semidec., et. parter/4, 50 mp, 1970, 3 minute metrou Costin Georgian, 5 minute piata Minis, renovat complet, instalatii electrice si sanitare noi, gresie, faianta, parchet, termopane, usa metalica, aer conditionat, bucatarie mobilata. **62.000 €;** ☎0732.135.467 ramax2016@yahoo.com

1668. **Titan,** dec., et. parter/2, 40 mp, 2019, ansamblu rezidential ce dispune de o pozitionare excelenta, fiind situat in estul Bucurestiului, cartierul Titan in zona Theodor Pallady, la mica distanta de Metrou 1 Decembrie 1918 (9 minute pe jos) **38.500 €;** ☎0723.243.544/ 0799.929.024 natalin.p@star-construct.ro

1669. **Titan,** semidec., et. 5/10, 40 mp, 1976, argent, apartament 2 camere 4 min metrou, 40 mp, semidc, et 5/10, termopan, usa metalica, bloc reabilitat, f aproape de metrou, piata, mijloace de transport in comun, zona verde, civilizata. **39.999 €;** ☎0735.229.832

1670. **Titan,** semidec., et. 8/10, 53 mp, chiar la piata Minis, Lucretiu Patrascanu intersectie Barajul Sadului, 5 minute metrou Costin Georgian, vedere spate, gresie, faianta, termopane, usa metalica, izolat pe exterior, liber, toate actele, **58.000 €;** ☎0732.135.471

1671. **Titan,** semidec., et. parter/10, 52 mp, 1970, particular, vand partament 2 camere Lucretiu Patrascanu, Constantin Brancusi, **70.000 €;** ☎0723.424.240

1672. **Titan,** et. 3/10, 54 mp, Postavaru stradal, metrou 7-8 minute, cf. 1, et. 3, balcon in termopan, 53 mp, bl. reabilitat termic, foarte curat, super marketuri, piata, aproape scoala generala, liber, cadastru, intabulare discutabil **56.000 €;** ☎0761.749.316/ 0722.824.757

1673. **Titan,** dec., 44 mp, Titan, apartament 2 camere zona Titan-Pallady-Trapezului, 2 min metrou 1 Decembrie, suprafata 44 mp, cu gresie, faianta, parchet, termopan, usa metalica, acte la zi, se accepta credit. **57.000 €;** ☎0743.060.805

1674. **Titan,** 1 Decembrie dec., et. 2/5, 53 mp, 2018, 2 camere, zona Ozana Titan, in apropierea unitatilor de invatamant, institutii bancare, spatii comerciale, ratb, metrou 1 Decembrie si Titan **49.200 €;** ☎0722.468.349 daniel.iancu@zonadesud.ro

1675. **Titan,** 1 Decembrie semidec., et. 1/3, 37 mp, 2019, dezvoltator, ap. 2 cam., dec., etaj 1-3, constructie beton caramida, finalizare , se preda cu g, f, p, t, um, 3 min. metrou 1 Decembrie 1918, se accepta prima casa, ipotecar, **43.500 €;** ☎0731.510.854 ionut.epure@zonadesud.ro

1676. **Titan,** 1 Decembrie 1918, stradal, semidec., et. 10/10, 51 mp, 1972, 2 camere in zona Titan Auchan stradal, constructie 1972, bloc reabilitat, terasa in garantie 10 ani, renovat, cu imbunatatiri g, f, p, t, um, ac, semi-mobilat sau mobilat complet la cererea clientului. **53.500 €;** ☎0773.831.987

1677. **Titan,** 1 Decembrie, Auchan semidec., et. 5/6, 44 mp, 1980, situat langa Auchan, 15 min. metrou, conf.1, semidec., et. 5+6, duplex, bl.1980, ap. construit 2012, sup. 43,34 mp, centrala gaz, 2 gr. sanitare, posibilitate pod, mobilat, parcare ADP, usor neg.. **46.000 €;** ☎0723.707.553 razvanzamfir1@yahoo.com

1678. **Titan,** 1 Decembrie, Ozana, finalizat, zona ideala dec., et. 1/4, 57 mp, 2018, ap dec, spatios, bucatarie mare, inchis

Imobiliare vânzări 2 CAMERE

1745. **Titan,** Metrou 1 Decembrie 1918, sector 3 dec., et. 1/4, 57 mp, 2019, apartament 2 camere, dec., 56.17 mp util, se livreaza complet finisat si utilat cu centrala termica proprie, calorifere, obiecte sanitare, tamplarie PVC, usa metalica, instalatii sanitare. **54.055 €;** ☎0722.485.440 office@estimobiliar.ro

1746. **Titan,** Metrou 1 Decembrie 1918, sector 3 dec., et. 1/5, 58 mp, 2019, apartament 2 camere, dec., 57.6 mp util, complet finisat si echipat cu centrala termica proprie, calorifere, obiecte sanitare pentru bai, tamplarie PVC, usa metalica, contorizare individuala. **55.800 €;** ☎0722.485.440 office@estimobiliar.ro

1747. **Titan,** Metrou 1 Decembrie 1918, sector 3 dec., et. 1/5, 2019, apartament 2 camere, dec., 61.35 mp util, complet finisat si echipat cu centrala termica proprie, calorifere, obiecte sanitare pentru bai, tamplarie PVC, usa metalica, contorizare individuala. **61.200 €;** ☎0722.485.440 office@estimobiliar.ro

1748. **Titan,** Metrou 1 Decembrie 1918, sector 3 dec., et. 2/4, 42 mp, 2019, apartament 2 camere, tip Studio, 41.80 mp util, se livreaza complet finisat si utilat cu centrala termica proprie, calorifere, obiecte sanitare, tamplarie PVC, usa metalica, instalatii sanitare. **41.705 €;** ☎0722.485.440 office@estimobiliar.ro

1749. **Titan,** metrou 1 Decembrie 1918, sector 3 dec., et. 3/4, 48 mp, 2019, apartament 2 camere, tip Studio, 47.99 mp util, se livreaza complet finisat si utilat cu centrala termica proprie, calorifere, obiecte sanitare, tamplarie PVC, usa metalica, instalatii sanitare **44.555 €;** ☎0722.485.440 office@estimobiliar.ro

1750. **Titan,** metrou 1 Decembrie 1918, sector 3 dec., et. 3/4, 48 mp, 2019, apartament 2 camere, tip studio, 47.99 mp utili, se livreaza complet finisat si utilat cu centrala termica proprie, calorifere, obiecte sanitare, tamplarie PVC, usa metalica, instalatii sanitare. **44.550 €;** ☎0722.485.440 office@estimobiliar.ro

1751. **Titan,** metrou 1 Decembrie 1918, sector 3, dec., et. 2/5, 46 mp, 2019, apartament 2 camere 45.7 mp util, complet finisat si utilat cu centrala termica proprie, calorifere, obiecte sanitare, tamplarie PVC, geam termoizolant usa metalica, instalatii sanitare. **42.044 €;** ☎0722.485.440 office@estimobiliar.ro

1752. **Titan,** metrou 1 Decembrie 1918, sector 3, dec., et. 2/5, 50 mp, 2019, apartament 2 camere 50 mp util, complet finisat si utilat cu centrala termica proprie, calorifere, obiecte sanitare, tamplarie PVC, geam termoizolant usa metalica, instalatii sanitare, **46.000 €;** ☎0722.485.440 office@estimobiliar.ro

1753. **Titan,** metrou 1 Decembrie 1918, sector 3, dec., et. 3/5, 55 mp, 2019, apartament 2 camere 54.86 mp util, complet finisat si utilat cu centrala termica proprie, calorifere, obiecte sanitare, tamplarie PVC, geam termoizolant usa metalica, instalatii sanitare. **50.471 €;** ☎0722.485.440 office@estimobiliar.ro

1754. **Titan,** metrou 1 Decembrie 1918, sector 3, dec., et. 5/5, 107 mp, 2018, apartament 2 camere cu terasa 107.25 mp util, complet finisat si utilat cu centrala termica proprie, calorifere, obiecte sanitare, tamplarie PVC, geam termoizolant usa metalica, instalatii sanitare, **80.500 €;** ☎0722.485.440 office@estimobiliar.ro

1755. **Titan,** metrou 1 Decembrie 1918, sector 3, dec., et. 1/4, 57 mp, 2018, apartament 2 camere dec., 57.05 mp util, complet finisat si utilat cu centrala termica proprie, calorifere, obiecte sanitare, tamplarie PVC, geam termoizolant, usa metalica, instalatii sanitare. **51.500 €;** ☎0722.485.440 office@estimobiliar.ro

1756. **Titan,** metrou 1 Decembrie 1918, sector 3, dec., et. 1/4, 60 mp, 2018, apartament 2 camere dec., 59.40 mp util, complet finisat si utilat cu centrala termica proprie, calorifere, obiecte sanitare, tamplarie PVC, geam termoizolant, usa metalica, instalatii sanitare. **53.500 €;** ☎0722.485.440 office@estimobiliar.ro

1757. **Titan,** metrou 1 Decembrie, dec., et. 1/5, 46 mp, 2018, direct proprietar, ap 2 cam tip studio, 46 mp, finisaje de calitate, centrala proprie, bloc nou din caramida, cu lift, etaj 1/5, parcare, accept doar plata cash. **45.000 €;** ☎0749.450.409/ 0771.789.644

1758. **Titan,** metrou 1 Decembrie, Ozana dec., et. 1/4, 56 mp, 2018, ofer spre achizitie un apartament dec., bine compartimentat si echilibrat ca spatiu, cu suprafata utila de 56 mp.Zona buna, apropre ratb si metrou, toate utilitatile incluse, loc parcare bonus! **51.500 €;** ☎0749.450.409/ 0724.458.272

1759. **Titan,** metrou 1 Decembrie, Pallady dec., et. 1/4, 50 mp, 2018, ap 2 cam, dec., g, f, p, t, toate noi, centrala termica, loc parcare inclus in pret, mutare in 30 zile, vedere mixta, aproape scoala, gradinita, magazine, ratb. fara comisoane, nu colaborez cu agentii. **45.500 €;** ☎0774.075.876

1760. **Titan,** Metrou 1 Decembrie, Pallady dec., et. 1/5, 54 mp, 2018, Ap. 2 cam dec., g, f, p, t, toate noi, centrala termica, in finalizare, 10 min metrou, vedere mixta, aproape scoala, gradinita, magazine, ratb. fara comisoane, nu colaborez cu agentii! **50.400 €;** ☎0774.075.876

1761. **Titan,** metrou 1 Decembrie, Pallady dec., et. 1/4, 2018, Proprietar, 2 camere, dec., finisaje noi, centrala termica de apartament, etaj 1, vedere rasarit, aproape metrou, totul nou, bucatarie separata mare, dormitor umbros, zona verde/ ideala locuit, **44.500 €;** ☎0771.789.644/ 0724.458.272

1762. **Titan,** metrou 1 Decembrie, Pallady, dec., et. 5/6, 50 mp, 2018, ap 2 cam tip studio, g, f, p, t, toate noi, centrala termica, in finalizare, 10 min metrou, vedere mixta, aproape scoala, gradinita, magazine, Ratb, fara comisoane, nu colaborez cu agentii. **45.000 €;** ☎0774.075.876

1763. **Titan,** metrou 1 Decembrie, Pallady, dec., et. 4/11, 50 mp, 2018, ap 2 cam, dec., g, f, p, t, toate noi, centrala termica, 2 min bulevard, 5 min metrou, mutare in 30 zile, vedere mixta, aproape scoala, gradinita, magazine, ratb. fara comisoane, nu colaborez cu agentii, **50.350 €;** ☎0774.075.876

1764. **Titan,** metrou 1 Decembrie, Pallady, dec., et. 1/4, 60 mp, 2018, Ap 2 cam, dec., g, f, p, t, toate noi, centrala termica, loc parcare inclus in pret, mutare in 30 zile, vedere mixta, aproape scoala, gradinita, magazine, ratb. fara comisoane, nu colaborez cu agentii. **51.500 €;** ☎0774.075.876

1765. **Titan,** Metrou Nicolae Teclu, sector 3 dec., et. 1/3, 46 mp, 2019, apartament 2 cam tip Studio 45.4 mp util, complet finisat si utilat cu centrala termica proprie, calorifere, obiecte sanitare, tamplarie PVC, geam termoizolant usa metalica, instalatii sanitare. **40.850 €;** ☎0722.485.440 office@estimobiliar.ro

1766. **Titan,** Metrou Nicolae Teclu, sector 3 dec., et. parter/3, 117 mp, 2019, apartament 2 cam+gradina 117 mp util, complet finisat si utilat cu centrala termica proprie, calorifere, obiecte sanitare, tamplarie PVC, geam termoizolant usa metalica, instalatii sanitare. **73.910 €;** ☎0722.485.440 office@estimobiliar.ro

1767. **Titan,** Metrou Nicolae Teclu, sector 3 dec., et. parter/3, 171 mp, 2019, apartament 2 cam+gradina 171.4 mp util, complet finisat si utilat cu centrala termica proprie, calorifere, obiecte sanitare, tamplarie PVC, geam termoizolant usa metalica, instalatii sanitare. **95.247 €;** ☎0722.485.440 office@estimobiliar.ro

1768. **Titan,** metrou Nicolae Teclu, sector 3 dec., et. parter/3, 117 mp, 2019, apartament 2 camere 117 mp util, complet finisat si utilat cu centrala termica proprie, calorifere, obiecte sanitare, tamplarie PVC, geam termoizolant usa metalica, instalatii sanitare. **73.910 €;** ☎0722.485.440 office@estimobiliar.ro

1769. **Titan,** Metrou Nicolae Teclu, sector 3 dec., et. 2/7, 57 mp, 2019, apartament 2 camere 56.83 mp util, complet finisat si utilat cu centrala termica proprie, calorifere, obiecte sanitare, tamplarie PVC, geam termoizolant usa metalica, instalatii sanitare. **62.000 €;** ☎0722.485.440 office@estimobiliar.ro

1770. **Titan,** Metrou Nicolae Teclu, sector 3 dec., et. 4/7, 59 mp, 2019, apartament 2 camere 58.89 mp util, complet finisat si utilat cu centrala termica proprie, calorifere, obiecte sanitare, tamplarie PVC, geam termoizolant usa metalica, instalatii sanitare. **62.000 €;** ☎0722.485.440 office@estimobiliar.ro

1771. **Titan,** metrou Nicolae Teclu, sector 3 dec., et. 1/3, 61 mp, 2019, apartament 2 camere 60.5 mp util, complet finisat si utilat cu centrala termica proprie, calorifere, obiecte sanitare, tamplarie PVC, geam termoizolant usa metalica, instalatii sanitare. **52.250 €;** ☎0722.485.440 office@estimobiliar.ro

1772. **Titan,** metrou Nicolae Teclu, sector 3 dec., et. 3/7, 61 mp, 2019, apartament 2 camere 60.57 mp util, complet finisat si utilat cu centrala termica proprie, calorifere, obiecte sanitare, tamplarie PVC, geam termoizolant usa metalica, instalatii sanitare. **64.000 €;** ☎0722.485.440 office@estimobiliar.ro

1773. **Titan,** metrou Nicolae Teclu, sector 3 dec., et. 6/7, 61 mp, 2019, apartament 2 camere 61 mp util, complet finisat si utilat cu centrala termica proprie, calorifere, obiecte sanitare, tamplarie PVC, geam termoizolant usa metalica, instalatii sanitare. **64.000 €;** ☎0722.485.440 office@estimobiliar.ro

1774. **Titan,** metrou Nicolae Teclu, sector 3 dec., et. 3/7, 66 mp, 2019, apartament 2 camere 65.81 mp util, complet finisat si utilat cu centrala termica proprie, calorifere, obiecte sanitare, tamplarie PVC, geam termoizolant usa metalica, instalatii sanitare. **66.000 €;** ☎0722.485.440 office@estimobiliar.ro

1775. **Titan,** metrou Nicolae Teclu, sector 3 dec., et. 1/4, 70 mp, 2019, apartament 2 camere 69.71 mp util, complet finisat si utilat cu centrala termica proprie, calorifere, obiecte sanitare, tamplarie PVC, geam termoizolant usa metalica, instalatii sanitare **63.460 €;** ☎0722.485.440 office@estimobiliar.ro

1776. **Titan,** Metrou Nicolae Teclu, sector 3, dec., et. 2/7, 52 mp, 2019, apartament 2 camere 52.14 mp util, complet finisat si utilat cu centrala termica proprie, calorifere, obiecte sanitare, tamplarie PVC, geam termoizolant usa metalica, instalatii sanitare **56.000 €;** ☎0722.485.440 office@estimobiliar.ro

1777. **Titan,** metrou Nicolae Teclu, sector 3, dec., et. 1/4, 56 mp, 2019, apartament 2 camere 55.82 mp util, complet finisat si utilat cu centrala termica proprie, calorifere, obiecte sanitare, tamplarie PVC, geam termoizolant usa metalica, instalatii sanitare. **54.145 €;** ☎0722.485.440 office@estimobiliar.ro

1778. **Titan,** metrou, dec., et. 7/10, 55 mp, 1969, Titan, vav de metrou Titan si Parcul Alexandru Ioan Cuza, dec., 7/10, debara, camara, balcon, contorizat, fara amenajari, liber. **62.000 €;** ☎0724.265.155 cir_marius@yahoo.com

1779. **Titan,** metrou, Mega Image dec., et. 4/10, 52 mp, 1969, Titan Metrou, Liviu Rebreanu, Mega Image 4/10, dec., 52 mp, bloc 1969, curat, liber, toate actele la zi. Bloc reabilitat termic, imbunatatiri partiale. Acces metrou, parc, ratb, magazine, scoli, piata, etc. **63.000 €;** ☎0722.944.100 magichouseimob@gmail.com

1780. **Titan,** metrou, Mega Image, Lidl, dec., et. 4/10, 52 mp, 1969, confort 1, dec., 52 mp, etaj 4/10, bloc reabilitat termic, constructie 1969, imbunatatiri, 5minute de metrou si parcul IOR, piata, scoala, gradinita, liceu, toate actele, pret negociabil. **67.000 €;** ☎0730.773.589 paula.kdwimob@gmail.com

1781. **Titan,** metrou, N. Teclu, 1 Decembrie, Pallady, dec., et. 1/3, 61 mp, 2018, ap. 2 cam., dec, 61 mp, finisaje de lux, loc de parcare, toate utilitatile, centrala termica pe gaz, aproape metrou, vedere mixta, bloc din caramida, izolatie de 10 cm, balcon posibilitate inchidere. **55.000 €;** ☎0771.789.644/ 0738.191.831

1782. **Titan,** Mizil, 1 Decembrie, dec., et. 1/3, 63 mp, 2018, direct proprietar, fara intermediari, ap in vila, vedere rasarit, aproape de scoala si gradinita, transport metrou, RATB, centrala, contorizare individuala, totul nou. Parcare subterana in pret **64.000 €;** ☎0749.450.409/ 0724.458.272

1783. **Titan,** Muncii, intrarea Patinoarului, 8 minute metrou, comision 0, dec., et. 1/1, 71 mp, **55.000 €;** ☎0726.284.310 contact@alexandrucordea.ro

1784. **Titan,** Nicolae Grigorescu dec., et. 1/2, 66 mp, 2018, 2 camere, aproape de metrou Nicolae Grigorescu, unitati de invatamant, institutii bancare, farmacii, parc lor, bloc nou, loc parcare contra cost, **70.800 €;** ☎0722.468.349 daniel.iancu@zonadesud.ro

1785. **Titan,** Nicolae Grigorescu metrou, dec., et. 2/10, 52 mp, 1972, apartament 2 camere dec. cartier Titan, Etaj 2/10, suprafata 52 mp, fara inbunatatiri, balcon, metrou 5 minute, an constructie 1972, pret 55000 euro. se accepta credit. Detalii la: **55.000 €;** ☎0723.762.355/ 0723.762.355 investimobiliare76@yahoo.com

1786. **Titan,** Nicolae Grigorescu, Drumul Gura Siriului, semidec., et. 1/3, 42 mp, 2018, doua camere semidec. etaj 1/3, bloc nou 2018, finisaje la personalizate, interioare caramida, centrala proprie, **44.000 €;** ☎0761.532.117

1787. **Titan,** Nicolae Teclu dec., et. 2/3, 61 mp, 2018, 2 camere in apropierea metroului Nicolae Teclu, Auchan, Dedeman, ratb, Ikeea, localizarea proiectului are acces direct cu centrul orasului **55.000 €;** ☎0722.468.349 daniel.iancu@zonadesud.ro

1788. **Titan,** Nicolae Teclu semidec., et. 2/3, 46 mp, 2018, 2 camere tip studio, aproape de m Nicolae Teclu, Auchan, statii Ratb, zona de case vile, puz p+3 **43.000 €;** ☎0722.468.349 daniel.iancu@zonadesud.ro

1789. **Titan,** Ozana, dec., et. 1/5, 52 mp, 2019, 2 camere 52,95 mp utili direct dezvoltator comision 0. Pretul afisat este pentru plata cash. Se accepta orice forma de credit. Apartamentul se vinde la cheie. Ma puteti contacta la nr: **49.250 €;** ☎0737.500.376 alina.ciuculescu@zonadesud.ro

1790. **Titan,** Ozana, 1 Decembrie 1918, Theodor Pallady dec., et. 3/3, 51 mp, 2018, apartament 2 camere 4 min fata de statia de metrou 1 Decembrie 1918. **58.700 €;** ☎0730.888.272 andrei.stanciu@zonadesud.ro

1791. **Titan,** Ozana, 1 Decembrie 1918, Theodor Pallady dec., et. parter/5, 85 mp, 2018, apartament 2 camere zona Auchan Titan, dec. cu o suprafata generoasa plus o terasa circulare de 25 mp, merita vazut, **68.000 €;** ☎0730.888.272 andrei.stanciu@zonadesud.ro

1792. **Titan,** Ozana, 1 Decembrie 1918, Theodor Pallady dec., et. 3/4, 57 mp, 2018, apartament 2 camere zona Titan, se accepta programul prima casa, parcare inclusa in pret. **54.500 €;** ☎0730.888.272 andrei.stanciu@zonadesud.ro

1793. **Titan,** Ozana, 1 Decembrie 1918, Theodor Pallady, dec., et. 2/4, 57 mp, 2018, apartament 2 camere dec., loc parcare, se accepta orice tip de credit. **51.500 €;** ☎0730.888.272 andrei.stanciu@zonadesud.ro

1794. **Titan,** Ozana, disponibil imediat-intabulat dec., et. 4, 57 mp, 2019, Pallady, constructie 2019 finalizat, suprafata 57 mp, vedere mixta, orientare Sud-Est, 3 balcoane, lift, finisaje premium la alegere, accept credit, intabulat. Vecinatati: Metrou 1 Decembrie, Trapezului, Auchan. **55.000 €;** ☎0730.888.285 iulian.tanasie@zonadesud.ro

1795. **Titan,** Ozana, metrou 1 Decembrie 1918, sector 3 dec., et. 2/5, 53 mp, 2019, ap 2 cam-Studio 53,1 mp util, complet finisat si utilat cu centrala termica proprie, calorifere, obiecte sanitare, tamplarie PVC, geam termoizolant usa metalica, instalatii sanitare, **49.118 €;** ☎0722.485.440 office@estimobiliar.ro

1796. **Titan,** Ozana, metrou 1 Decembrie 1918, sector 3 dec., et. parter/4, 44 mp, 2019, ap. 2 camere tip studio 44 mp util, complet finisat si utilat cu centrala termica proprie, calorifere, obiecte sanitare, tamplarie PVC, geam termoizolant usa metalica, instalatii sanitare, **42.655 €;** ☎0722.485.440 office@estimobiliar.ro

1797. **Titan,** Ozana, metrou 1 Decembrie 1918, sector 3 dec., et. parter/4, 44 mp, 2019, ap. 2 camere tip studio 44 mp util, complet finisat si utilat cu centrala termica proprie, calorifere, obiecte sanitare, tamplarie PVC, geam termoizolant usa metalica, instalatii sanitare, **42.655 €;** ☎0722.485.440 office@estimobiliar.ro

1798. **Titan,** Ozana, Metrou 1 Decembrie 1918, sector 3 dec., et. 5/5, 118 mp, 2018, apartament 2 camere 118,25 mp util, complet finisat si utilat cu centrala termica proprie, calorifere, obiecte sanitare, tamplarie PVC, geam termoizolant usa metalica, instalatii sanitare. **86.765 €;** ☎0722.485.440 office@estimobiliar.ro

1799. **Titan,** Ozana, Metrou 1 Decembrie 1918, sector 3 dec., et. 3/3, 134 mp, 2019, apartament 2 camere 133.81 mp util, complet finisat si utilat cu centrala termica proprie, calorifere, obiecte sanitare, tamplarie PVC, geam termoizolant usa metalica, instalatii sanitare. **79.900 €;** ☎0722.485.440 office@estimobiliar.ro

1800. **Titan,** Ozana, Metrou 1 Decembrie 1918, sector 3 dec., et. 5/5, 55 mp, 2019, apartament 2 camere 55,35 utili, complet finisat si utilat cu centrala termica proprie, calorifere, obiecte sanitare, tamplarie PVC, geam termoizolant usa metalica, instalatii sanitare, **52.000 €;** ☎0722.485.440 office@estimobiliar.ro

1801. **Titan,** Ozana, metrou 1 Decembrie 1918, sector 3 dec., et. 2/5, 56 mp, 2019, apartament 2 camere 56.15 mp util, complet finisat si utilat cu centrala termica proprie, calorifere, obiecte sanitare, tamplarie PVC, geam termoizolant usa metalica, instalatii sanitare. **51.658 €;** ☎0722.485.440 office@estimobiliar.ro

1802. **Titan,** Ozana, metrou 1 Decembrie 1918, sector 3 dec., et. parter/4, 47 mp, 2018, apartament 2 camere dec., 46.85 mp util, complet finisat si utilat cu centrala termica proprie, calorifere, obiecte sanitare, tamplarie PVC, geam termoizolant, usa metalica, instalatii sanitare. **44.500 €;** ☎0722.485.440 office@estimobiliar.ro

1803. **Titan,** Ozana, Metrou 1 Decembrie 1918, sector 3 dec., et. 1/5, 50 mp, 2019, apartament 2 camere, dec., 50 mp util, complet finisat si echipat cu centrala termica proprie, calorifere, obiecte sanitare pentru bai, tamplarie PVC, usa metalica, contorizare individuala. **50.400 €;** ☎0722.485.440 office@estimobiliar.ro

1804. **Titan,** Ozana, metrou 1 Decembrie 1918, sector 3 dec., et. 1/5, 52 mp, 2019, apartament 2 camere, dec., 51.65 mp util, complet finisat si echipat cu centrala termica proprie, calorifere, obiecte sanitare pentru bai, tamplarie PVC, usa metalica, contorizare individuala. **51.300 €;** ☎0722.485.440 office@estimobiliar.ro

1805. **Titan,** Ozana, metrou 1 Decembrie 1918, sector 3 dec., et. 1/4, 54 mp, 2019, apartament 2 camere, dec., 53.79 mp util, se livreaza complet finisat si utilat cu centrala termica proprie, calorifere, obiecte sanitare, tamplarie PVC, usa metalica, instalatii sanitare. **52.155 €;** ☎0722.485.440 office@estimobiliar.ro

1806. **Titan,** Ozana, Metrou 1 Decembrie 1918, sector 3 dec., et. 5/5, 57 mp, 2019, apartament 2 camere, dec., 57.25 mp util, complet finisat si echipat cu centrala termica proprie, calorifere, obiecte sanitare pentru bai, tamplarie PVC, usa metalica, contorizare individuala. **55.800 €;** ☎0722.485.440 office@estimobiliar.ro

1807. **Titan,** Ozana, Metrou 1 Decembrie 1918, sector 3 dec., et. 5/5, 70 mp, 2019, apartament 2 camere, dec., 69.7 mp util, complet finisat si echipat cu centrala termica proprie, calorifere, obiecte sanitare pentru bai, tamplarie PVC, usa metalica, contorizare individuala. **63.000 €;** ☎0722.485.440 office@estimobiliar.ro

1808. **Titan,** Ozana, metrou 1 Decembrie 1918, sector 3, dec., et. parter/3, 55 mp, 2018, apartament 2 camere 54.58 mp utili, complet finisat si utilat cu centrala termica proprie, calorifere, obiecte sanitare, tamplarie PVC, geam termoizolant usa metalica, instalatii sanitare, **48.900 €;** ☎0722.485.440 office@estimobiliar.ro

1809. **Titan,** Ozana, metrou 1 Decembrie, mutare rapida dec., et. 1/4, 57 mp, 2018, ap dec, spatios, bucatarie mare, inchisa, balcon generos. Ap este complet finisat, g, f, p, t, centrala proprie, totul nou, bransat la toate utilitatile sectorului 3. Acces facil catre metrou, mutare **45.300 €;** ☎0771.789.644

1810. **Titan,** Ozana, Pallady, metrou 1 Decembrie 1918, dec., et. parter/5, 50 mp, 2018, apartament 2 camere, 48.18 mp utili, complet finisat si utilat cu centrala termica proprie, calorifere, obiecte sanitare, tamplarie PVC, geam termoizolant usa metalica, instalatii sanitare, **44.500 €;** ☎0722.485.440 office@estimobiliar.ro

1811. **Titan,** Ozana, studio oferta de BlackFriday dec., et. 4/5, 53 mp, 2018, studio, 53 mp pozitionat la et 4 din 5. Predare la cheie cu g, f, p,t , um, finisaje la alegere. Constructie beton, caramida. Lift, Interfon, parcare subterana, supraterana. Comision 0. Pretul nu are inclus TVA **47.652 €;** ☎0730.888.285 iulian.tanasie@zonadesud.ro

1812. **Titan,** Ozana, Theodor Pallady, Trapezului dec., et. 1/4, 55 mp, 2018, Vanzare apartament 2 camere Theodor Pallady, Trapezului, bloc 2019 comision 0, tva inclus in pret, dezvoltatoransamblul residential str Gura fagetului Lunca Sateasca nr 76 sector 3 **49.500 €;** ☎0724.553.281 sto_gino@yahoo.com

1813. **Titan,** Ozana, Theodor Pallady, Trapezului, Salajan dec., et. 1/3, 55 mp, 2019, vanzare apartamente Theodor Pallady Trapezului, bloc 2019. comision 0, tva inclus in pret, direct dezvoltator. Ansamblul residential Drumul Gura Fagetului, nr. 76., **49.500 €;** ☎0724.553.281 sto_gino@yahoo.com

1814. **Titan,** Ozana, Theodor Pallady, Trapezului, Salajan dec., et. parter/3, 46 mp, 2019, vanzare apartamente Theodor Pallady, Trapezului, bloc 2019. Comision 0, TVA inclus in pret, direct dezvoltator. ansamblul residential se afla pe Drumul Gura Fagetului, **46.000 €;** ☎0724.553.281 sto_gino@yahoo.com

1815. **Titan,** Ozana, Theodor Pallady, Trapezului, Salajan dec., et. 1/3, 53 mp, 2019, vanzare apartamente Theodor Pallady, Trapezului, bloc 2019. Comision 0, tva inclus in pret, direct dezvoltator. Ansamblul residential Drumul Gura Fagetului nr. 76. **47.700 €;** ☎0724.553.281 sto_gino@yahoo.com

1816. **Titan,** Ozana, Theodor Pallady, Trapezului, Salajan dec., et. parter/3, 43 mp, 2019, vanzare apartamente Theodor Pallady, Trapezului, bloc 2019. comision 0, TVA inclus in pret, direct dezvoltator. Ansamblul residential se afla pe Drumul Gura Fagetului. **43.000 €;** ☎0724.553.281 sto_gino@yahoo.com

1817. **Titan,** Ozana, Theodor Pallady, Trapezului, Salajan dec., et. 1/3, 53 mp, 2019, vanzare apartamente Theodor Pallady, Trapezului, bloc 2019. Comision 0, tva inclus in pret, direct dezvoltator. Ansamblul residential, Drumul Gura Fagetului nr. 76. **47.700 €;** ☎0724.553.281 sto_gino@yahoo.com

1818. **Titan,** Pallady, semidec., et. 2/4, 42 mp, 2018, Reveria Pallady, 2018, 5 min. metrou Nicolae Teclu, 2 camere, intre 41 si 45 mp utili, se adauga balcoane, boxe la subsol contracost, centrala Viessmann proprie, finisaje top, TVA inclus **57.400 €;** ☎0725.579.406 diana@nextdoor.ro

1819. **Titan,** Pallady, dec., et. 2/3, 66 mp, 2018, Titan, Pallady direct dezvoltator, Titan, Pallady, 2 camere, 66 mp, etaj 2 / 3, finisaje premium, gresie, faianta import Italia, tamplarie pvc Salamander 7 camere, usi tip Pinum, Comision zero: **63.500 €;** ☎0723.157.833

1820. **Titan,** Pallady, 10 min metrou Nicolae Teclu, dec., et. 1/3, 62 mp, 2018, ap dec, spatios, bucatarie mare, inchisa, balcon generos. Ap este complet finisat, g, f, p, t, centrala proprie, totul nou, bransat la toate utilitatile sectorului 3. Acces facil catre metrou, mutare rapida. **55.000 €;** ☎0774.075.876

1821. **Titan,** Pallady, exclus agentii, dec., et. 1/5, 47 mp, 2018, garsoniera dubla, toate utilitatile, centrala termica pe gaz, aproape metrou, vedere mixta, bloc din caramida, izolatie de 10 cm, **45.000 €;** ☎0738.191.831/ 0749.450.409

1822. **Titan,** Pallady, metrou Nicolae Teclu, sector 3 et. parter/3, 171 mp, 2019, apartament 2 cam, gradina 171.4 mp util, complet finisat si utilat cu centrala termica proprie, calorifere, obiecte sanitare, tamplarie PVC, geam termoizolant usa metalica, instalatii sanitare. **95.247 €;** ☎0722.485.440 office@estimobiliar.ro

1823. **Titan,** Pallady, Ozana, metrou 1 Decembrie dec., et. 1/4, 2018, mutare rapida ap dec, spatios, bucatarie mare, inchisa, balcon generos. Ap este complet finisat, g, f, p, t, centrala proprie, totul nou, bransat la toate utilitatile sectorului 3. Acces facil catre metrou, mutare **44.900 €;** ☎0771.789.644

1824. **Titan,** parcul Titanii, Policlinica, dec., et. parter/4, 50 mp, 1965, ap. cu 2 cam. cu o locatie excelenta. Situat in spatele parcului Titanii si Policlinicii Titan, retras din zgomot si inconjurat de verdeta. Diverse mijloace de transp. si metrou la 10 min., scoli, gradi, **60.000 €;** ☎0727.286.893 lineeaimobiliare@yahoo.com

1825. **Titan,** piata Minis, semidec., et. 8/10, 52 mp, 5 minute metrou, termopane, gresie, faianta, curat, liber, toate actele **58.000 €;** ☎0732.135.467 ramax2016@yahoo.com

1826. **Titan,** Policlinica, semidec., et. 4/10, 52 mp, chiar pe Rotunda, bloc reabilitat, lipit de parcul IOR, termopane, faianta, gresie, aer conditionat, liber. **58.000 €;** ☎0728.777.132 office@ramax.ro

1827. **Titan,** Postavarului, dec., 1980, etaj 1 din 10, confort 1, dec. balcon termopan spatios cu o suprafata de 59 mp blocul este din 1980 reabilitat. Se accepta credit. **60.000 €;** ☎0723.602.926/ 0741.107.824 office@amdf-imobiliare.ro

1828. **Titan,** proprietar, metrou 1 Decembrie, Pallady dec., et. 2/4, 2018, proprietar, vand apartament 2 camere, dec., finisaje de lux, totul nou, etaj 2, foarte aproape de metrou, parchet, gresie si faianta toate noi, gradinita si scoala langa. **44.000 €;** ☎0774.075.876/ 0724.458.272

1829. **Titan,** proprietar, metrou 1 Decembrie, Pallady, dec., et. 4/5, 60 mp, 2018, apartament 2 cam,direct proprietar, zona ideala,aproape mij. transport, vedere rasarit, etaj 2 din 4, cu lift, balcon mare, dec., gresie, faianta, parchet, termopan, mutare in 2 luni; **53.500 €;** ☎0738.191.831/ 0724.458.272

1830. **Titan,** Rebreanu, ParkLake dec., et. 1/13, 51 mp, 2019, ansamblu rezidential inedit ce dispune de o pozitionare excelenta, fiind situat in estul Bucurestiului in cartierul Titan, zona Liviu Rebreanu, la doar 5 minute distanta de metrou. Scoala, gradinita **62.500 €;** ☎0736.380.181/ 0725.597.221 natalin.p@star-construct.ro

1831. **Titan,** Th. Pallady, N. Teclu, dec., et. parter/4, 47 mp, 2019, Direct dezvoltator 2 camere finalizare aprilie 2019 cu loc parcare gratuit situat langa metrou 1 Decembrie 1918. **44.500 €;** ☎0730.170.085 bogdan.mavrogheorghe@zonadesud.ro

1832. **Titan,** Th. Pallady, Ozana, dec., et. parter/2, 53 mp, 2019, Direct dezvoltator apartament 2 camere finalizat situat linga metrou 1 Decembrie 1918. **55.900 €;** ☎0730.170.085 bogdan.mavrogheorghe@zonadesud.ro

1833. **Titan,** Th.Pallady, metrou 1 Decembrie 1918, dec., et. 2/5, 59 mp, 2018, dezvolator, ap cu 2 cam, decomanda, 59 mp, finisaje la alegere, constructie beton, caramida, aproape de centrele comerciale, se accepta si credit, detalii la telefon; **52.200 €;** ☎073888285 iulian.tanasie@zonadesud.ro

1834. **Titan,** Theodor Pallady dec., et. 2/2, 55 mp, 2018, 2 camere finalizat, suprafata de 55 mp, regim mic de inaltime p+2, mutare rapida, aproape de metrou 1 Decembrie, statii tramvai IOR **57.000 €;** ☎0722.468.349 daniel.iancu@zonadesud.ro

1835. **Titan,** Theodor Pallady ,metrou Nicolae Teclu dec., et. 1/4, 76 mp, 2019, apartament 2 camere 76.08 mp util, complet finisat si utilat cu centrala termica proprie, calorifere, obiecte sanitare, tamplarie PVC, geam termoizolant usa metalica, instalatii sanitare. **66.405 €;** ☎0722.485.440 office@estimobiliar.ro

1836. **Titan,** Theodor Pallady, metrou 1 Decembrie 1918 dec., et. parter/5, 41 mp, 2019, apartament 2 camere, dec., 40.5 mp util, complet finisat si echipat cu centrala termica proprie, calorifere, obiecte sanitare pentru bai, tamplarie PVC, usa metalica, contorizare individuala. **40.500 €;** ☎0722.485.440 office@estimobiliar.ro

1837. **Titan,** Theodor Pallady, metrou 1 Decembrie 1918 dec., et. 1/5, 51 mp, 2019, apartament 2 camere, dec., 51.15 mp util, complet finisat si echipat cu centrala termica proprie, calorifere, obiecte sanitare pentru bai, tamplarie PVC, usa metalica, contorizare individuala. **51.300 €;** ☎0722.485.440 office@estimobiliar.ro

1838. **Titan,** Theodor Pallady, Metrou 1 Decembrie 1918 dec., et. 1/5, 62 mp, 2019, apartament 2 camere, dec., 62.15 mp util, complet finisat si echipat cu centrala termica proprie, calorifere, obiecte sanitare pentru bai, tamplarie PVC, usa metalica, contorizare individuala. **60.300 €;** ☎0722.485.440 office@estimobiliar.ro

1839. **Titan,** Theodor Pallady, metrou Nicolae Teclu dec., et. parter/3, 117 mp, 2019, apartament 2 cam, gradina 117 mp util, complet finisat si utilat cu centrala termica proprie, calorifere, obiecte sanitare, tamplarie PVC, geam termoizolant usa metalica, instalatii sanitare. **73.910 €;** ☎0722.485.440 office@estimobiliar.ro

1840. **Titan,** Theodor Pallady, Metrou Nicolae Teclu dec., et. parter/3, 117 mp, 2019, apartament 2 camere 117 mp util, complet finisat si utilat cu centrala termica proprie, calorifere, obiecte sanitare, tamplarie PVC, geam termoizolant usa metalica, instalatii sanitare. **73.910 €;** ☎0722.485.440 office@estimobiliar.ro

1841. **Titan,** Theodor Pallady, Metrou Nicolae Teclu semidec., et. 2/4, 45 mp, 2019, apartament 2 camere 45.03 mp util, complet finisat si utilat cu centrala termica proprie, calorifere, obiecte sanitare, tamplarie PVC, geam termoizolant usa metalica, instalatii sanitare. **43.679 €;** ☎0722.485.440 office@estimobiliar.ro

1842. **Titan,** Theodor Pallady, metrou Nicolae Teclu dec., et. parter/4, 54 mp, 2019, apartament 2 camere 54.3 mp util, complet finisat si utilat cu centrala termica proprie, calorifere, obiecte sanitare, tamplarie PVC, geam termoizolant usa metalica, instalatii sanitare. **52.671 €;** ☎0722.485.440 office@estimobiliar.ro

1843. **Titan,** Theodor Pallady, metrou Nicolae Teclu dec., et. 7/7, 61 mp, 2019, apartament 2 camere 60.64 mp util, complet finisat si utilat cu centrala termica proprie, calorifere, obiecte sanitare, tamplarie PVC, geam termoizolant usa metalica, instalatii sanitare. **64.000 €;** ☎0722.485.440 office@estimobiliar.ro

1844. **Titan,** Theodor Pallady, metrou Nicolae Teclu dec., et. 2/7, 63 mp, 2019, apartament 2 camere 63.25 mp util, complet finisat si utilat cu centrala termica proprie, calorifere, obiecte sanitare, tamplarie PVC, geam termoizolant usa metalica, instalatii sanitare. **67.000 €;** ☎0722.485.440 office@estimobiliar.ro

1845. **Titan,** Theodor Pallady, metrou Nicolae Teclu dec., et. 1/3, 64 mp, 2019, apartament 2 camere 63.5 mp util, complet finisat si utilat cu centrala termica proprie, calorifere, obiecte sanitare, tamplarie PVC, geam termoizolant usa metalica, instalatii sanitare. **54.150 €;** ☎0722.485.440 office@estimobiliar.ro

1846. **Titan,** Theodor Pallady, metrou Nicolae Teclu dec., et. 1/3, 64 mp, 2019, apartament 2 camere 63.5 m

Imobiliare vânzări 2 CAMERE

1918. **Unirii-Nerva** Traian, stradal dec., et. 10/10, 68 mp, 1998, Nerva Traian-Maroon Cafe, etaj 10/10, dec., 68mp, mobilat/utilat integral, lux, instalatii sanitare si electrice noi, geam la baie, cablare mascata, vedere panoramica, insorit, loc parcare, liber **110.000 €;** ☎0722.359.898/ 0722.573.232 office@interpartes.ro

1919. **Universitate** ansamblul rezidential dec., et. 2/10, 50 mp, 2015, Maria Rosetti 38, bloc nou exclusivist, lux, dotari si finisaje de exceptie, electrocasnice si mobilier nou, paza 24/24 utilitati contorizate Ideal investitie sau locuit.Se inchiriaza cu 600 euro/luna **139.000 €;** ☎0733.391.139

1920. **Universitate,** dec., 60 mp, 2016, ansamblul rezidential Maria Rosetti 38, apartament in imobil de lux, dotari si finisaje de exceptie, mobilat si utilat complet, are boxa si loc de parcare in garajul subteran. Ideal investitie sau locuita. **165.000 €;** ☎0733.391.139 vanzari@maria-rosetti38.ro

1921. **Universitate,** apartament de 2 camere de vanzare semidec., et. 4/8, 50 mp, 1961, apartament de 2 camere de vanzare Universitate, Rosetti, ideal investitie ultracentral, necesita renovat, aer conditionat, lift, bloc curat, disponibil imediat, pretabil firma, boxa, spatii depozitare **62.000 €;** ☎0722.163.093 akitaimobiliare2000@gmail.com

1922. **Universitate,** Batistei, ap 2 cam. in vila, dec., et. 1/1, 90 mp, 1925, Casa interbelica situata ultracentral, pe str. D. Praporgescu, biserica Batistei fara risc seismic si bulina, la etaj 1/1+ pod deasupra ap+balcon, incalzirea este cu sobe de teracota italiana pe gaze, **84.500 €;** ☎0733.657.211 danyion67@yahoo.com

1923. **Universitate,** Intercontinental, 2 camere, ideal investitie semidec., et. 1/8, 59 mp, 1946, **89.500 €;** ☎0737.613.004 george.dimitriu@galaxyimob.ro

1924. **Universitate,** Rosetti, semidec., et. 4/5, 52 mp, 1940, Rosetti, adiacent, str. Parintele Staniloae, 1940, 2 cam, Ultracentral dar linistit, 2 camere semidec.e, 52 mp, et. 4 din 5. Renovat in urma cu 14 ani. Bucatarie complet utilata si semimobilat, **61.500 €;** ☎0743.116.957 mg.neagu@yahoo.com

1925. **Universitate,** Vasile Lascar, Batistei, Romana semidec., et. 5/8, 46 mp, 1935, Apartament cochet, central. La 10 minute de M Universitate, Balcon superb, CT, AC, apometre. Intre?inere mic?. Scar? curat?, vecini cumsecade, Mobilat modern. Expertizat 1993,încadrat risc seismic U2. **52.500 €;** ☎0786.551.516 toma.g28@yahoo.com

1926. **Universitate,** Vasile Lascar, Piateta str. Italiana semidec., et. 2/6, 55 mp, 1937, ultracentral, liber, renovabil, vedere stradala, dec., renovat complet, termopan, centrala termica, instalatii noi, ideal investitie, birou, accesibil usor catre Piata Universitatii, bloc risc seismic, **52.000 €;** ☎0743.174.433

1927. **Uverturii** stradal, 2 camere, dec., bloc nou dec., et. 2/5, 52 mp, 2019, 2 camere, dec., bloc nou, finalizare mai 2019, etajul 2/5, suprafata 52 mp, finisat complet, baie utilata, lift, stradal langa statia de ratb, Comision 0% **59.000 €;** ☎0727.831.455 ioachim.catalin@gmail.com

1928. **Uverturii** stradal, 2 camere, dec., bloc nou dec., et. 3/5, 52 mp, 2018, 2 camere, langa statia de trans. public, bloc nou finalizat 90%, lift, dec., luminos, bine impartit, centrala termica, finisat complet, bloc cu parcare in garaj si la exterior. Comision 0% **59.000 €;** ☎0727.831.455 ioachim.catalin@gmail.com

1929. **Uverturii,** 2 camere, dec., constructie 2018 dec., et. 1/5, 57 mp, 2018, 2 camere, dec., constructie noua 2018, finalizare mai 2019, se preda complet finisat la cheie cu baie utilata, luminos, bucatarie inchisa, balcon, compartimentare caramida porotherm, lift **64.000 €;** ☎0727.831.455 ioachim.catalin@gmail.com

1930. **Uverturii,** Gorjului. 2 cam, constructie finisata semidec., et. 1/5, 47 mp, 2018, 2 camere, dec., constructie noua 2018, finalizare mai 2019, se preda complet finisat la cheie cu baie utilata, luminos, balcon, centrala termica. Comision 0%. Locuri de parcare. Ideal investitie **52.000 €;** ☎0727.831.455 ioachim.catalin@gmail.com

1931. **Vacaresti,** dec., et. parter/10, 179 mp, 2018, bloc nou, stradal, constructie beton, caramida. Finisaje de lux incluse in pret, bransamente realizate, parcare subterana contra cost.Ratb, metrou la 5 min de bloc. **181.830 €;** ☎0722.303.477/ 0722.303.478 office@tineretuluicity.ro

1932. **Valea** Cascadelor - Militarii Pacii - Lidl semidec., et. parter/9, 50 mp, 2020, apartament 2 camere, situat la parter / 9, este un parter mai inalt, deaorece blocul va avea subsol, avem un living de 20,15 mp + bucatarie de 6,45 mp, este un Open Space, dar se poate inchide. **57.500 €;** ☎0742.400.300

1933. **Valea** Ialomitei, et. 3/10, 50 mp, 1973, vand ap. 2 camere, monolit, geam baie, balcon termopan, usa metalica, liber, **56.500 €;** ☎0723.313.928

1934. **Valea** Oltului, 2 camere, bloc 2019, P 4R, comision 0, promotie dec., et. parter/4, 56 mp, 2019, **55.870 €;** ☎0721.250.142 office@premiumadvisors.ro

1935. **Valea** Oltului, bloc exclusivist, 2019, 2 camere, 62 mp, et. 2/3 4R, 2 balcoane dec., et. 2/4, 62 mp, 2019, **59.524 €;** ☎0721.250.142 office@premiumadvisors.ro

1936. **Valea** Oltului, oferta 2 camere, et. 2/4r, 58 mp, bloc 2019 dec., et. 2/4, 58 mp, 2019, **58.600 €;** ☎0721.250.142 office@premiumadvisors.ro

1937. **Vanzare** 2 camere Alexandru Obregia, Berceni semidec., et. 4/10, 50 mp, 1967, **49.500 €;** ☎0743.032.235 sebastian.ruse@galaxyimob.ro

1938. **Vanzare** Apartament 2 Camere Bd. Timisoara semidec., et. 1/6, 52 mp, **44.900 €;** ☎40728305200 office@digital-imobiliare.ro

1939. **Vanzare** Apartament 2 Camere Campia Libertatii semidec., et. 2/9, 50 mp, 1967, **60.000 €;** ☎0724.008.751 albert.meghesi@galaxyimob.ro

1940. **Vanzare** apartament 2 camere dec., mall Vitan, dec., et. 2/8, 57 mp, 1988, **85.000 €;** ☎0765.730.872 valeriu.preda@homess.ro

1941. **Vanzare** apartament 2 camere Rahova, Margeanului, dec., et. 2/8, 1983, va propun spre vanzare un ap. de 2 camere, conf. 1, dec. etaj 2/8, anul 1983, toate imb. bloc in planul II. aproape de Piata Rahova, pret neg. **54.900 €;** ☎0732.940.972 floriksS7@yahoo.com

1942. **Vanzare** apartament 2 camere, Aparatorii Patriei, Turnu Magurele 21 dec., et. 8/10, 45 mp, 1969, **43.000 €;** ☎0786.244.277 roxana.sticlan@galaxyimob.ro

1943. **Vanzare** apartament 2 camere, Gara de Nord, semidec., et. 6/6, 38 mp, 1961, **49.000 €;** ☎0765.730.872 valeriu.preda@homess.ro

1944. **Vanzare** apartament dec., Theodor Pallady, dec., et. 2/10, 53 mp, 1969, **55.000 €;** ☎0731.551.555 marian@mari-annut.ro

1945. **Vanzari** apartamente 2 camere dec., et. 1/10, 45 mp, **43.500 €;** ☎0722.519.460 despina.enache@yahoo.com

1946. **Vanzari** apartamente 2 camere zona Piata Muncii dec., et. 10/15, 75 mp, **140.000 €;** ☎0723.019.495 birouFirma@gmail.com

1947. **Vatra** Luminoasa, semidec., et. parter/3, 50 mp, 1960, 2 camere Mega Mall, Pierre de Coubertin, 50 mp, balcon generos, vedere spate spre spatiu verde exclusiv, contor gaze separat, 1 minut de Mall si de Vatra Luminoasa, ideal locuit sau investitie/ inchiriere **57.990 €;** ☎0749.131.838

1948. **Vatra** Luminoasa, dec., et. 2/3, reabilitat - termopan, centrala proprie, renovat, boxa, **65.500 €;** ☎0724.321.698

1949. **Virtutii,** Lacul Morii, dambovita10.ro dec., et. 2/11, 64 mp, 2020, ansamblu rezidential la cateva minute mers pe jos de metrou Petrache Poenaru, 2 camere, suprafata 64 mpc (58 mpu), dec., bucatarie inchisa, pretul nu include TVA. **71.666 €;** ☎0730.177.245/ 0733.338.647 contact@dambovita10.ro

1950. **Vitan** Auchan, dec., et. 5/6, 46 mp, 2012, va oferim spre vanzare un apartament 2 camere, tip duplex, suprafata 46 mp$_u$ (an constructie 2012) in zona Piata Bobocica, Fizicienilor. **39.900 €;** ☎0727.090.488/ 0722.602.948 radu@proestate.ro

1951. **Vitan Barzesti dec., et. 2/15, 66 mp, 2008, vand apartament 2 camere, suprafata 66 mp, dec., in interiorul Hotel Rin, an constructie 2008. Pret negociabil ☎0732.861.333**

1952. **Vitan** Barzesti, Confort City, Splaiul Unirii nr. 9 dec., et. 11/12, 65 mp, 2008, su 65 mp, se poate transforma usor in 3 camere, centrala proprie, costumi f. mici la intretinere, acte la zi, clasa energetica A, paza, parcare, loc de joaca, RATB 223, metrou Mihai Bravu la 4 statii de autobuz **41.000 €;** ☎0744.782.093 mariana.samoila@gmail.com

1953. **Vitan** Mall dec., et. parter/8, 62 mp, 1989, 2 camere dec., parter inalt cu balcon, renovat recent complet, instalatii sanitare, electrice, centrala termica. **85.000 €;** ☎0747.777.767/ 021.323.00.10 office@centralimobiliare.ro

1954. **Vitan** Mall dec., et. 4/4, 60 mp, 1989, proprietar vind apartament cu 2 camere, Strada Zizin nr 5, dec., aproape de scoala, gradinita si parc, intr-o zona linistita; la 5 min de Mall Vitan, si 10 min de Statie Metrou Mihai Bravu. Merita Vazut! **76.000 €;** ☎0722.275.194 m.pacuraru@yahoo.com

1955. **Vitan** Mall, dec., et. 1/4, 1992, luminos, zona verde superba, etaj 1, bloc 4 etaje, parc, gradinita, strada putin circulata, open space, dressing, parcare platita, izolat termic ideal pentru familie de tineri, liber, negociabil cash, **81.900 €;** ☎0722.350.066 timeimob@gmail.com

1956. **Vitan** Mall, final de promotie, dec., et. 2/9, 56 mp, 2019, direct dezvoltator, bloc din caramida, bucatarie 10 mp inchisa, balcon mare, centrala proprie, finisaje premium, avans 25%, accept credit bancar, Mihai Bravu, Vitan, Timeretului, Dristor. **79.800 €;** ☎0761.309.031

1957. **Vitan** mall, metrou Mihai Bravu, dec., et. 6/9, 61 mp, 2018, direct dezvoltator, TVA inclus, comision 0, imobil nou, caramida, apartament dec., spatios. 61 mp, terasa, finisaje de calitate la alegere, locuri parcare subterane, metrou, parc. **90.000 €;** ☎0725.985.764 cosmin@metropolitan-residence.ro

1958. **Vitan** Mall, Str Zizin dec., et. 4/4, 62 mp, 1990, apartament 2 camere, dec., suprafa?a total? 62 mp, confort 1, an construc?ie 1990, etajul 4/4, 1 balcon spa?ios, merit? v?zut; în apropiere de Mall Vitan, Nerva Traian; Timpuri Noi, Mihai Bravu; **72.500 €;** ☎0720.248.348 cityinvestestates@gmail.com

1959. **Vitan** Mall, Zizin 10A, complex Zizin Residence, dec., et. 7/8, 70 mp, 2012, gresie, faianta, parchet, tamplarie aluminiu, usa metalica, contorizat complet, Mega Image parter, proprietar, tva 5% aplicabil, preturi incepand de la 76.000 euro + tva 5%. **86.000 €;** ☎0753.088.272/ 0762.248.118 info@secure-homes.ro

1960. **Vitan** mall, Zizin, dec., et. 8/8, 60 mp, 1990, confort 1, dec., 60 mp, etaj 8/8, bloc reabilitat termic, constructie 1990, imbunatatiri vechi, bucatarie 8mp, langa scoala, gradinita, metrou 5 minute, 7 minute de mall si statia Ratb, toate actele. **69.000 €;** ☎0730.773.589 paula.kdwimob@gmail.com

1961. **Vitan,** apartament cu terasa 27 mp in vila 2019 dec., et. 3/3, 79 mp, 2019, vindem 2 camere dec. cu terasa in bloc tip vila de DS+2+M (are lift) din caramida porotherm cu 2 apartamente pe etaj, centrala de apartament, bucatarie inchisa. Finisaje lux, parcare subterana. **95.670 €;** ☎0722.248.933 viorel.iosifescu@gmail.com

1962. **Vitan,** Confort City, 72 mp, etajul 2/11, dec., et. 2/11, 72 mp, 2008, apartament 2 camere de vanzare Vitan, Confort City, etaj 2/11, 72 mp, 2008 anul constructiei, bloc din beton si izolat, 1 balcon deschis, 2 locuri de parcare, mobilat si utilat. www.realkom.ro **54.500 €;** ☎0736.333.063 florin.stanica@realkom.ro

1963. **Vitan,** Mall, Zizin 10A, Zizin Residence, parcare dec., et. 7/8, 48 mp, 2012, Oferta limitata, gresie, faianta, parchet, tamplarie aluminiu, usa metalica, contorizat complet, Mega Image parter, proprietar, loc de parcare inclus, tva 5% aplicabil, **70.000 €;** ☎0753.088.272/ 0762.248.118 info@secure-homes.ro

1964. **Vitan,** Mihai Bravu, dec., et. 1/5, 54 mp, 2018, la 5 minute fata de metrou Mihai Bravu, 2 camere dec.e 54 mp, parcare subterana contra cost, bloc nou din caramida, centrala proprie, bucatarie inchisa. 10 minute pana la parcul Tineretului **78.000 €;** ☎0722.248.933 viorel.iosifescu@gmail.com

1965. **Vitan,** promotie, dec., et. 5/9, 55 mp, 2018, dezvoltator - vis a vis de statia de metrou, constructie din caramida, centrala proprie, finisaje la alegere, 10 minute pana la parcul Tineretului, poze reale, supermarket la parterul complexului **79.800 €;** ☎0722.248.933 viorel.iosifescu@gmail.com

1966. **Vitan,** Ramnicul Sarat, comision 0, dec., et. 3/3, 90 mp, 2019, se ofera spre achizionare apartament 2 camere compartimentare dec.a, situat in cladire p+2+m, constructia este efectuata pe cadre de beton armat si diafragme, zidaria din caramida porotherm **82.500 €;** ☎0762.861.186 smartrezidential@yahoo.com

1967. **Vitan,Ramnicul** Sarat, dec., et. 3/10, 61 mp, 1980, bloc reabilitat, Auchan, termopane, fara imbunatatiri, acte la zi, **64.999 €;** ☎0721.999.550/ 0760.488.840 tedyfan658@yahoo.com

1968. **Voluntari** Pipera dec., et. parter/5, 90 mp, 2008, bloc construit in 2008, din caramida, izolat complet.Apartamentul este la parter si are 76mp utili si 90mp construiti. Certificat Energetic clasa A. **74.000 €;** ☎0755.777.727

1969. **Voluntari,** dec., et. 2/7, 56 mp, 2018, 900 euro/mp util. Direct dezvoltator, comision 0. Toate apartamentele se predau la cheie, complet finisate si bransate la utilitati, fiecare apartament avand contorizare separata a utilitatilor. **53.340 €;** ☎0764.088.527 dumitrescu.ddana@yahoo.com

1970. **Voluntari,** dec., et. 3/6, 62 mp, 2017, apartament 2 camere si 2 bai, 900 euro/mp util. Complet finisat + bai echipate. Finisaje premium, lift, parcare. Direct dezvoltator, comision 0. Se accepta credit prima casa/ipotecar. **58.050 €;** ☎0764.088.527 dumitrescu.ddana@yahoo.com

1971. **Voluntari,** dec., et. 1/7, 2018, apartamente de 2 si 3 camere cu finisaje la alegere. Direct dezvoltator. Bloc nou, lift, parcare subterana. **53.340 €;** ☎0764.088.527 dumitrescu.ddana@yahoo.com

Imobiliare vânzări 3 CAMERE

1972. **Voluntari,** dec., et. 4/6, 56 mp, 2017, credit Prima Casa, apartamentul de 2 camere este ideal pentru o familie la inceput de drum. Apartamentele finisate, centrala proprie, calorifere, usi interior, gresie, faianta, parchet. lift, parcare, comision 0. **53.340 €;** ☎0764.088.527 dumitrescu.ddana@yahoo.com

1973. **Voluntari,** Afumati, dec., et. 2/6, 2017, 900 euro/mp util. Apartament 2 camere 56.4 mp utili+12.9 mp balcon. Se predau complet finisate si baile echipate. Lift, parcare in curte si subterana, finisaje premium. Direct dezvoltator. **53.340 €;** ☎0766.263.277 dumitrescu.ddana@yahoo.com

1974. **Voluntari,** Afumati, dec., et. 1/6, 56 mp, 2018, apartament 2 camere, rate direct la dezvoltator, fara dobanda si fara comision, avans 30-50%. Imobil nou, situat pe bd-ul Voluntari, finisaje la alegere, incluse in pret **53.340 €;** ☎0764.088.527 dumitrescu.ddana@yahoo.com

1975. **Zetari,** bloc nou, 53 mp, 2015, mansarda/4, balcon, cash, **33.000 €;** ☎0764.522.941/ 0763.378.077

1976. **Zona** de nord a capitalei, apartament 2 camere dec., 76 mp, 2018, 2 camere tipul 2D, suprafata construita 76,1 mp (66 mp suprafata utila totala ce include balconul cu suprafata de 12,2 mp), dec., cu bucataria inchisa. Orientare vest **83.500 €;** ☎0722.138.441 contact@sisesti119.ro

1977. **Zona** de Nord a capitalei, apartament 2 camere, dec., 74 mp, 2018, 2 camere tipul 2B, suprafata construita 74,2 mp (62,2 mp suprafata utila totala ce include balconul cu suprafata de 11,6 mp), dec., cu bucataria deschisa. Orientare nord-vest. **81.500 €;** ☎0722.138.441 contact@sisesti119.ro

1978. **Zona** Militari Residence, 2 camere dec. dec., et. 2/6, 62 mp, 2018, apartament dec.: hol, living luminos, bucatarie inchisa, dormitor, baie si balcon spatios. Locuinta se preda complet finisata. **43.900 €;** ☎0741.700.100

Apartamente 3 camere

1. **1 Decembrie** 1918 Trapezului metrou, semidec 4/4, bloc reabilitat, fara imbunatatiri, an 1974, 10 min metrou, 64mp, balcon, vedere mixta, disc. **64.900 €;** ☎0727.145.882

2. **1 Decembrie** 1918, dec., et. 3/8, 60 mp, 1977, 3 minute Auchan, decomanat, gresie, faianta, parchet, termopane, usa metalica, toate actele. **66.000 €;** ☎0732.135.467 ramax2016@yahoo.com

3. **1 Decembrie** 1918, dec., et. parter/4, 70 mp, 1970, Jean Steriadi, biserica de lemn, renovat total, instalatii schimbate, gresie, faianta, parchet, termopan, usa metalica, bloc reabilitat, acte ok, merita vazut. **71.000 €;** ☎0732.135.471

4. **1 Decembrie** 1918, 10 minute metrou, dec., et. 1/4, 67 mp, 1970, chiar la Auchan, bloc reabilitat, etajul 1, termopane, usa metalica, zona linistita, fara imbunatatiri, liber, toate actele **66.000 €;** ☎0728.777.132 office@ramax.ro

5. **1 Decembrie** 1918, 10 minute metrou, semidec., et. 4/8, 67 mp, 1982, chiar la Auchan, bloc reabilitat, geam baie, gresie, parchet, termopane, liber, toate actele. **72.000 €;** ☎0728.777.132 office@ramax.ro

6. **1 Decembrie** 1918, chiar la Auchan, dec., et. 1/4, 66 mp, 1972, etajul 1/4, dec., vedere mixta, bloc reabilitat, termopane, parchet, fara imbunatatiri, bucatarie mare, toate actele **67.000 €;** ☎0732.135.467 ramax2016@yahoo.com

7. **1 Decembrie** 1918, metrou dec., et. 6/8, 63 mp, 1977, Prevederii, piata Trapezului, dec., parchet, termopane, usa metalica, bloc reabilitat, toate actele situat la 3 min metrou, merita vazut. **66.000 €;** ☎0732.135.471

8. **1 Decembrie** Localitatea, judet Ilfov, apartament recent renovat, centrala termica, etc. Telefon: **45.500 €;** ☎0728.783.078

9. **1 Decembrie** metrou, Titan, Steriadi, dec., et. parter/4, 65 mp, 1971, Titan Auchan, Metrou,Jean Steriadi,bloc termoizolat, 1 baie cada pe colt, 2 dormitoare mobilate modern, living nemobilat, bucataria mobilata/ utilata, gradina, liber; **69.000 €;** ☎0722.274.245/ 0769.647.350

10. **1 Decembrie,** dec., et. 11/11, 125 mp, 2018, dezvoltator terasa 53 mp. Vedere panoramica. Finalizare aprilie 2019, apartament 3 camere situat pe etajul 11 in imobil cu regim inaltime S+P+11 **98.500 €;** ☎0724.808.488/ 0725.597.221 george.t@star-construct.ro

11. **1 Decembrie,** dec., et. parter/3, 2018, dezvoltator. Acte gata. Mutare imediata. Apartament 3 camere plus terasa 77 mp. **95.000 €;** ☎0724.808.488/ 0725.597.221 george.t@star-construct.ro

12. **1 Decembrie,** dec., et. 5/11, 73 mp, 2018, dezvoltator. Apartament cu 3 camere, dec., dispus pe o suprafata de 73 mp util, disponibil inainsamblu rezidential din vecinatatea statiei de metrou 1 Decembrie; **89.500 €;** ☎0724.808.488/ 0725.597.221 george.t@star-construct.ro

13. **1 Decembrie,** Ozana, dec., et. parter/4, 65 mp, 1970, 1 Decembrie, Ozana, apartament dec., p/4, renovat, parchet, termopan, usa metalica, aer conditionat, apropiere metrou Decembrie, scoli, piata, zona linistita, **69.000 €;** ☎0722.217.638 viofull@yahoo.com

14. **1 Mai** Kiseleff Arcul De Triumf Herastrau et. 2/2, 1940, Arcului de Triumf la 5 minute de parcul Herastrau este compus din 3 camere de locuit +boxa 11 mp si garaj propriu etaj 2 cu pod, fara imbunatatiri, negociabil. **189.999 €;** ☎0722.792.039/ 021.444.77.81 alexandru.barceanu@yahoo.com

15. **1 Mai,** Piata Chibrit, Expozitiei, semidec., et. parter/3, 78 mp, 2012, agentia noastra va ofera la vanzare un apartament cu 3cam situat intr-un imobil nou, pozitionat pe un parter inalt. In acest pret apartamentul se vinde partial mobilat si utilat. 74 mp utili+4 mp balcon. **116.500 €;** ☎0724.562.030 costin.vladu@gmail.com

16. **1 Mai,** str. Turda, dec., et. 9/10, 73 mp, 1983, 3 cam., bucatarie patrata 8 mp, 2 bai cu geam, 2 balcoane, reabilitat termic, RATB 3 min., Parc Regina Maria, necesita renovare, toate actele, accept credit, Scoala 3 min fara traversare de strazi circulate. Seriozitate, **86.900 €;** ☎0758.259.731 office@imobservicecenter.ro

17. **13 Septembrie** dec., et. 5/8, 60 mp, 2018, apartamente nou, dec., 55 mp, plus boxa de 4m si loc de parcare.Finisaje premium, centrala proprie, balcon generos cu vedere Palatul parlamentului si Hotel Marriott. **105.000 €;** ☎0799.029.194 cateliu.gabriel@catoma.ro

18. **13 Septembrie** dec., et. 5/8, 76 mp, 1989, Drumul Sarii, apartament situat la etajul 5 al unui bloc cu 8 etaje. Apartamentul este curat si are gresie, faianta, parchet, termopan. Are Hol H si are 2 grupuri sanitare. **87.800 €;** ☎0725.500.704/ 0725.500.700 dan.buga@gs2000.ro

19. **13 Septembrie** dec., et. 2/8, 76 mp, 1989, Sebastian parc apartament confort 1 sporit dec. situat la etajul 2 al unui bloc cu 8 etaje. Apartamentul este curat si necesita renovare. Are 2 grupuri sanitare **74.000 €;** ☎0725.500.704/ 0725.500.700 dan.buga@gs2000.ro

20. **13 Septembrie** dec., et. 2/8, 69 mp, 1989, Stradal complex Prosper, apartament mobilat si utilat complet, proaspat renovat. Apartamentul se afla la etajul 2 al unui bloc cu 8 etaje. Vederea apartamentului este pe spatele blocului. **107.000 €;** ☎0725.500.704/ 0725.500.700 dan.buga@gs2000.ro

21. **13 Septembrie,** dec., et. 1/6, 71 mp, 2018, discount 10000 euro, comision 0, finisaje premium, vanzare apartamente 3 camere la doar 7 minute de centru, **99.900 €;** ☎0722.181.025 novum.invest13@gmail.com

22. **13 Septembrie,** aproape Parc Sebastian, et. 8/8, 83 mp, 1989, zona strazii Novaci, 2 balcoane, bloc tip P, hol lung, reabilitat, terasa perfect hidroizolata, gresie, faianta, parc, parchet, termopan, centrala termica, **78.500 €;** ☎0745.067.409

23. **13 Septembrie,** Panduri dec., et. 7/8, 78 mp, 1988, apartament de 3 camere, confort I, 2 grupuri sanitare, hol H. **115.000 €;** ☎0722.353.696 cioara_alexandru@yahoo.com

24. **3 CAMERE** AVIATIEI / BLOC REABILITAT 1983 dec., et. parter/4, 68 mp, 1983, **125.990 €;** ☎0720.714.919 razvan.dumitrescu@catoma.ro

25. **3 camere** Park Lake, zona Baba Novac, Campia Libertatii, semidec., et. 10/10, 61 mp, **73.900 €;** ☎0747.751.293 mihaita@mihaitamoldovan.ro

26. **3 camere** Park Lake, zona Titan, semidec., et. 10/10, 61 mp, **73.900 €;** ☎0747.751.293 mihaita@mihaitamoldovan.ro

27. **3 camere** Park Lake, zona Titan, Baba Novac semidec., et. 10/10, 61 mp, **73.900 €;** ☎0747.751.293 mihaita@mihaitamoldovan.ro

28. **3 Camere** Sos Stefan cel Mare semidec., et. 7/7, 57 mp, **75.000 €;** ☎0770.357.727 contact@mihaimanica.ro

29. **3 camere,** etaj 5, Drumul Taberei, 6 min Scoala 279 dec., et. 5/10, 62 mp, 1973, **64.900 €;** ☎0720.565.898 nicoleta.schik@activimob.ro

30. **Adiacent** Piata Alba Iulia, Decebal. semidec., et. 1/3, 82 mp, 1947, apartamentul se vinde mobilat si utilat, cu boxa la subsol si loc de parcare platit la primarie, plus 98 de metri teren drept folosinta. **109.000 €;** ☎0764.888.888 Roscofita03@yahoo.com

31. **Afi** Cotroceni, Drumul Taberei, Timisoara, 3 camere semidec., et. 4/4, 62 mp, 1962, Strada Poiana Câmpina, confort I, semidec., an 1962, et. 4/4, s. 62 mp, termopan, aer conditionat, usa metalica, parchet.Agentie, pret: 72999 e, comision: 2 %, ID: S407. **72.999 €;** ☎0733.648.747/ 0733.648.747 smfastimob@gmail.com

32. **Alexandriei,** finalizat, parcare inclusa dec., et. 1/6, 94 mp, 2018, apartament de 3 camere 94 mp totali utili, bucatarie mobilata si utilata, loc de parcare, intr-un imobil finalizat in anul 2018 la capatul autobuzului 302. Reprezentant vanzare! Fara comision! **70.000 €;** ☎0736.380.187/ 0725.597.221 constantin.s@star-construct.ro

33. **Alexandriei,** parcare, mutare imediata dec., et. 3/6, 94 mp, 2018, Alexandriei, imobil nou finalizat, mutare rapida, lift, imobil nou, str. Cristalului, Ratb in fata blocului, bucatarie mobilata si utilata, finisaje la alegere, lift silentios, parcare suprateran, **66.500 €;** ☎0736.380.187/ 0725.597.221 constantin.s@star-construct.ro

34. **Andronache,** Popasului, Matei Milo, dec., et. 1/2, 92 mp, 2007, Pipera, vis a vis de Avangarde nr. 1 Matei Milo 128, rezidential, finisat sau nefinisat cum se doreste, aerisit, loc parcare, utilitati, boxa, oferta, **81.000 €;** ☎0722.519.460

35. **Ansamblu** residential Mihai Bravu, metrou, dec., et. 3/9, 87 mp, 2018, apartament nou, dec., bucatarie inchisa, doua grupuri sanitare, finisaje la alegere. Constructia e din cadre de beton si pereti din caramida porotherm. Incalzire prin pardoseala, fatade ventilate. **125.000 €;** ☎0725.985.762 roxana.panculescu@metropolitanresidence.ro

36. **Ansamblul** Rezidential Gloria- Jilava dec., et. 1/4, 90 mp, 2016, apartament cu 3 camere situat in Ansamblul Rezidential Gloria- Jilava ce are in componenta 11 blocuri P+4 mobilat Mobexpert, utilat. **68.000 €;** ☎0762.861.186 smartrezidential@yahoo.com

37. **Antiaeriana,** 3 camere, bloc finalizat dec., et. 6/6, 67 mp, 2018, Antiaeriana, 3 camere, racordat la toate utilitatile, oferta promotionala pana in data de 28.02.2019 **48.900 €;** ☎0737.282.225/ 0771.225.027 vanzari@oxyresidence.ro

38. **Antiaeriana-** 3 camere, bloc nou din caramida dec., et. 3/6, 61 mp, 2019, racordat la utilitati. Pentru plata prin credit solicita o oferta personalizata direct de la biroul de vanzari. **57.900 €;** ☎0737.282.225/ 0771.225.027 vanzari@oxyresidence.ro

39. **Ap** 3 cam zona Aviatiei, avantaj client 5000 euro dec., et. parter/7, 82 mp, 2018, Cel mai nou si exclusivist Ansamblul rezidential din zona de Nord-Pipera ,4CITY continua standardele ridicate in materie de dezvoltare imobiliara premium, fiind dezvoltat de compania Eden Capital Development. **98.097 €;** ☎0732.376.033/ 0723.002.133 contact@4city.ro

40. **Ap** 3 cam zona Aviatiei, avantaj client 5000 euro dec., et. 7/7, 87 mp, 2018, Cel mai nou si exclusivist Ansamblul rezidential din zona de Nord-Pipera, 4CITY continua standardele ridicate in materie de dezvoltare imobiliara premium, fiind dezvoltat de compania Eden Capital Development. **98.700 €;** ☎0732.376.033/ 0723.002.133 contact@4city.ro

41. **Ap** 3 cam, Zona de Nord-Pipera, discount 5000 euro dec., et. 3/7, 86 mp, 2018, Cel mai nou si exclusivist Ansamblul rezidential din zona de Nord-Pipera, 4CITY continua standardele ridicate in materie de dezvoltare imobiliara premium, fiind dezvoltat de compania Eden Capital Development. **98.700 €;** ☎0732.376.033/ 0723.002.133 contact@4city.ro

42. **Ap.** 3 cam. Ansamblul 4 City, discount 5000 euro dec., et. parter/7, 82 mp, 2018, cel mai nou si exclusivist ansamblul rezidential din zona de nord, Plpera, 4city continua standardele ridicate in materie de dezvoltare imobiliara premium, fiind dezvoltat de compania Eden Capital Development. **93.832 €;** ☎0732.376.033/ 0723.002.133 contact@4city.ro

43. **Ap.** 3 cam., 60 mp si terasa 55 mp Brancoveanu, Luica dec., et. 2/5, 60 mp, 2018, **79.000 €;** ☎0724.204.724 robert.petre@activimob.ro

44. **Ap.** 3 camere, Bd. Unirii, Fantani, stradal, Casa Poporului, comision 0% semidec., et. 3/8, 83 mp, **175.000 €;** ☎0725.540.400 vlad@vladtrimbitasu.ro

45. **Aparatori** Patriei, adiacent semidec., et. 1/3, 61 mp, 2018, Apartament doua camere disponibil pe etaj intr-un bloc nou la cca 8-10 minute de Aparatori Patriei, finisaje la alegere, compartimentat foarte bine, **55.900 €;** ☎0720.063.459/ 0735.872.987 radu.diaconu@sudrezidential.ro

46. **Aparatorii** Patriei dec., et. 2/11, 55 mp, 2018, Metropolitan Metalurgiei este proiectul rezidential pe care îl vei numi de acum, acasa. Localizat in zona de sud a Bucurestiului, aproape de statia de metrou Dimitrie Leonida, **55.000 €;** ☎0721.805.158/ 0722.297.332 gabriela@metropolitanresidence.ro

47. **Aparatorii** Patriei dec., et. 3/4, 79 mp, 2019, Oferta promotionala 3 camere bloc nou, metrou Aparatorii Patriei. Imobilul va fi prevazut cu lift silentios, posibilitate loc de parcare. Pret valabil la plata cash. Direct dezvoltator. Comision 0%, **67.000 €;** ☎0722.204.951 bogdan.tomegea@zon-adesud.ro

48. **Aparatorii** Patriei, dec., et. parter/6, 55 mp, 2018, apartament 3 camere spatios, complet finisat si racordat la toate utilitatile. Acces rapid la metrou, spatii de joaca, spital, scoli, gradinite. Comision 0. **49.000 €;** ☎0735.222.575 cosmin.topai@zonadesud.ro

49. **Aparatorii** Patriei, 5 minute metrou, dec., et. 4/4, 95 mp, 2018, apartament 3 camere, 5 minute de mers pe jos pana la metrou Aparatorii Patriei, imobil nou, acte gata, bransat la toate utilitatile **92.500 €;** ☎0734.826.639 tiberius@sudrezidential.ro

50. **Aparatorii** Patriei, apartament 3 camere, 2 bai dec., et. 1/10, 79 mp, 2018, Apartament 3 camere, 2 bai, Aparatorii Patriei. imobilul se vinde finisat complet, contorizat individual si bransat la toate utilitatile orasului. Se accepta orice tip de credit bancar (avans min 5%) **74.000 €;** ☎0738.294.929/ 031.404.01.11 magazin-ul.imobiliar@gmail.com

51. **Aparatorii** Patriei, finisaje Premium dec., et. 1/6, 62 mp, 2019, Propun la vanzare un apartament cu 3 camere, in zona Aparatorii Patriei, situat la 10 minute fata de Metrou. Apartamentul se preda "la cheie", toate finisajele sunt incluse in pret. Direct Dezvoltator **55.600 €;** ☎0736.380.184/ 0725.597.221 claudiu.p@star-construct.ro

52. **Apart** 3 camere Baneasa Str. Marinarilor Bloc reabilitat Comision 0% dec., et. 4/4, 72.00 mp, **103.900 €;** ☎0725.540.400 vlad@vladtrimbitasu.ro

53. **Apart** 3 camere Colentina Rau stradal 2 grupuri sanitare semidec., et. 8/10, 70.00 mp, **73.500 €;** ☎0725.540.400 vlad@vladtrimbitasu.ro

54. **apartament** 3 camere 103 mp Asmita Gardens et. 9 dec., et. 9, 76 mp, 2010, **154.900 €;** ☎0771.575.059 dragos@norisk.ro

55. **Apartament** 3 camere Auchan Titan semidec., et. parter/8, 66.00 mp, **71.200 €;** ☎0745695511 robert@robertgagos.ro

56. **Apartament** 3 camere complet mobilat Plaza Romania semidec., et. 3/4, 112 mp, **135.000 €;** ☎0722.382.832 contact@erikachica.ro

57. **Apartament** 3 camere Drumul Taberei Valea Argesului Stradal dec., et. 7/10, 71.00 mp, **57.000 €;** ☎0725.540.400 vlad@vladtrimbitasu.ro

58. **Apartament** 3 camere Emil Racovita dec., et. 3/4, 70 mp, 2019, **125.000 €;** ☎40722701109 alexandrugusu.cartagina@gmail.com

59. **Apartament** 3 camere Lacul Tei dec., et. 8/10, 65 mp, **63.000 €;** ☎0752.289.547 cristi.priza@gmail.com

60. **Apartament** 3 camere lux Unirii, Matei Basarab, dec., et. 2/4, 91 mp, 2007, **195.000 €;** ☎0757.455.427 ionut.voicu@galaxyimob.ro

61. **Apartament** 3 camere lux zona Nord Baneasa Complex Felicity dec., et. 1/5, 93 mp, 2012, **124

Imobiliare vânzări 3 CAMERE

136. **Bdul** 1 Decembrie 1918, 10 minute metrou, dec., et. 1/4, 67 mp, 1970, chiar la circa 13 politie, complet renovat, instalatii electrice si sanitare noi, gresie, faianta, parchet, termopane, usa metalica, 2 AC, balcon inchis, bloc reabilitat, liber, toate actele. **85.000 €;** ☎0728.777.132 office@ramax.ro

137. **Bdul** 1 Decembrie 1918, 10 minute metrou, semidec., et. 4/4, 67 mp, chiar pe Cucuea, circa 13 politie, bloc reabilitat, complet renovat, instalatii sanitare si electrice schimbate, gresie, faianta, parchet, termopane, usa metalica, aer conditionat, calorifere noi. **70.000 €;** ☎0728.777.132 office@ramax.ro

138. **Bdul** 1 Decembrie 1918, 10 minute metrou, semidec., et. 6/8, 67 mp, 1982, stradal, vedere spate, 2 gr sanitare, bloc reabilitat, gresie, faianta, parchet, termopane, usa metalica, aer conditionat, calorifere schimbate, instalatii sanitare noi, geam baie. **78.000 €;** ☎0728.777.132 office@ramax.ro

139. **Beller,** dec., et. 4/4, 1984, ap. dec., bloc din 1984, et. 4/4, parchet, termopan, vedere mixta, cate doua apartamente pe fiecare nivel, balcon inchis, langa Parcul Floreasca Pta. Dorobanti, Aviatorilor, Herastrau, Primaverii. **115.000 €;** ☎0744.150.002

140. **Berceni** dec., et. 1/3, 65 mp, 2019, 3 camere dec.e berceni, bloc nou, direct dezvoltator, finalizare august 2019 (blocul este ridicat, izolat, apartamentele zugravite). Camere dec.e, bucatarie inchisa si balcon **66.500 €;** ☎0762.989.889 alex.smartrezidential@gmail.com

141. **Berceni** dec., et. 2/3, 76 mp, 2018, Apartament 3 camere, Eroii Revolutiei, mutare rapida. **82.900 €;** ☎0761.406.708 paul.smartrezidential@gmail.com

142. **Berceni** dec., et. 1/2, 69 mp, 2019, Zona Drumul Gazarului, apartament dec. de 3 camere cu o suprafata utila aproximativa de 69,48 mp, cu 2 bai si 2 balcoane (unul de 7,86 mp, iar celalalt de 4,12 mp), compartimentat excelent **89.700 €;** ☎0735.872.987/ 0720.063.459 ianis@sudrezidential.ro

143. **Berceni** - Amurgului, dec., et. 3/4, 79 mp, 2015, direct proprietar - 79mp - aproape de metrou si de magazine, bloc 2015, living spatios, terasa lata, bucatarie mobilata, loc parcare sub geam, mutare rapida. Se accepta credit! **75.000 €;** ☎0799.929.025/ 0733.670.178

144. **Berceni** - metrou Leonida semidec., et. 3/3, 80 mp, 2014, Drumul Fermei - apartament foarte spatios cu 3 camere si bucatarie separata, 80mp, living 25mp, bucatarie patrata 11,5mp. Loc parcare, mutare imediata, deasupra etajului este planseu de beton si pod. **75.000 €;** ☎0733.670.178

145. **Berceni** -Aparatorii Patriei dec., et. 2/11, 81 mp, 2018, particular, vand apartament in apropierea statiei de metrou Aparatorii Patriei. Constructie noua ,fatada ventilata ,centrala termica individuala , finisaje premium, **81.000 €;** ☎0721.805.158/ 0722.297.332 gabriela@metropolitanresidence.ro

146. **Berceni** 3 camere, Metalurgiei, dec., et. 2/5, 72 mp, 2019, vand apartament 3 camere, suprafata utila 72 mp, etajul 2, dec., balcon generos, finisaje lux (la alegere), dotat cu centrala termica de apartament si obiecte sanitare in baie **70.900 €;** ☎0733.373.483 craiun_ioana90@yahoo.com

147. **Berceni** 94, langa Monaco Tower, 4 min de Metrou dec., et. 3/11, 72 mp, 2019, Berceni 94, Apartament de 2 camere nou la 4 minute de mers pe jos de statia de metrou Dimitrie Leonida, structura este de beton si caramida de 25 cm, compartimentarea este de caramida de 11.5 cm. **73.000 €;** ☎0725.985.759 ana.moise@metropolitanresidence.ro

148. **Berceni** 94, langa Monaco Tower, 4 min de Metrou dec., et. 2/11, 73 mp, 2019, Berceni 94, Apartament de 2 camere nou la 4 minute de mers pe jos de statia de metrou Dimitrie Leonida, structura este de beton si caramida de 25 cm, compartimentarea este de caramida de 11.5 cm. **74.000 €;** ☎0725.985.759 ana.moise@metropolitanresidence.ro

149. **Berceni** Giurgiului, Drumul Gazarului, semidec., et. 2/4, 48 mp, 1973, Aleea Dolina 3 camere confort 2, semidec. cu termopan, fara imbunatatiri, etaj 2/4, zona linistita **45.000 €;** ☎0773.910.634/ 0432.864.809

150. **Berceni** metrou Dimitrie Leonida, dec., et. 2/5, 68 mp, 2018, Berceni, 3 camere, 2 bai, etaj 2 din 5, proprietar, loc de joaca, parcare subterana, metrou Leonida, gradinita, constructie 2018, finisaje la alegere, centrala proprie, discount 10% la plata cash **67.900 €;** ☎0730.988.560 georgeta.constantin@sudrezidential.ro

151. **Berceni** Metrou, 3 dec.e, comision 0% dec., et. 3/5, 75 mp, 2019, va prezentam un apartament de 3 camere, 2 bai, dec., situat in zona Berceni, metrou Berceni, etaj 3/5, 75 mp, lift. Acceptam prima casa Pentru cash pretul este 66.400 euro **69.900 €;** ☎0764.832.071 smartrezidential@yahoo.com

152. **Berceni** stradal, Sellgros, 3 camere dec.e dec., et. 1/3, 87 mp, 2018, va propun la vanzare, apartament cu 3 camere dec.e, 2 bai si 2 balcoane, in bloc nou cu lift la doar 3 eteje. Reducere 5% pentru plata cash **73.900 €;** ☎0722.478.920/ 0726.863.405 alexandru@sudrezidential.ro

153. **Berceni,** dec., et. parter/2, 72 mp, 2018, apartament 3 camere dec., 72mp utili + 58mp curte. Se preda complet finisat cu finisaje premium; gresie, faianta, parchet, usi de interior, obiecte sanitare in baie, centrala si calorifere otel. **73.900 €;** ☎0737.202.284/ 0737.202.284 tiberiu.necula@sudrezidential.ro

154. **Berceni,** dec., et. 1/6, 62 mp, 2018, apartamentul beneficiaza de centrala termica proprie, finisaje interioare la alegere (gresie, faianta, parchet, usi de interior), tamplarie PVC cu geam termopan Low-e.COMISION 0%! **61.800 €;** ☎0735.222.575 cosmin.topai@zonadesud.ro

155. **Berceni,** dec., et. 2/7, 88 mp, 2019, dezvoltator, vand apartament 3 camere, 88 mp, dec. la etajul 2, foarte mare, in bloc nou, la 8 minute de statia de metrou Dimitrie Leonida. **71.000 €;** ☎0731.171.007/ 0731.171.007 razvan.margminean27@gmail.com

156. **Berceni,** Drumul Gazarului, Aleea Dolina, 3 camere, confort 2, fara imbunatatiri, termopan in 2 camere si bucatarie, logie, etaj 2, acte la zi, ideal investitie. **40.000 €;** ☎0766.862.569

157. **Berceni,** dec., et. 1/8, 90 mp, 1981, Grand Arena, stradal, bloc din 1982, vedere mixta, toate actele in regula, centrala termica, scara civilizata, 10 minute pana la metrou, pret de exceptie, acceptam credit, ocazie, **69.990 €;** ☎0753.075.109

158. **Berceni,** Obreja rond, Nitu Vasile et. 8/10, bloc termoizolat, su-70 mp, fara imbunatatiri. www.confortresidence.eu **63.900 €;** ☎0741.160.332

159. **Berceni,** dec., et. 3/7, 92 mp, 2018, Proprietar vand apartament 3 camere dec. 92 mp, et. 2, finisaje la alegere, termopane,centrala proprie, aer conditionat,parcare, lift silentios, acces facil la mijloacele de transport in comun. **79.500 €;** ☎0725.225.117/ 0730.855.555 claudia@sudrezidential.ro

160. **Berceni,** 100 metri metrou , dec., et. 2/5, 2019, situat la etajul 3/4, suprafata 75 mp, compartimentare dec.a, 2 grupuri sanitare, balcon, g, f, p, t, centarala, se preda la cheie, se accepta credit prima casa, **66.405 €;** ☎0771.685.900

161. **Berceni,** 3 camere si terasa de 61 mp dec., et. parter/5, 136 mp, 2019, 100 metri metrou Berceni, 75 mp utili, terasa de 61 mp, dec., 2 grupuri sanitare, g, f, p, t, centrala, usa metalica, finalizare iunie 2019, bloc locuit, se accepta credit prima casa, **79.900 €;** ☎0771.685.900

162. **Berceni,** 3 dec.e finalizat dec., et. 1, 66 mp, 2019, Apartament compus din 3 camere dec.e (2 bai) in suprafata totala de 66 mp. Bransat la toate utilitatile. Acte complete. Mutare imediata **69.900 €;** ☎0786.20.7.692 costin.smartrezidential@gmail.com

163. **Berceni,** 300 m de metrou, oferta plata cash dec., et. parter/6, 76 mp, 2019, ap. 3 camere, metrou Berceni, reducere substantiala la plata cash. Predare la cheie. Finisaje de lux. Direct de la dezvoltator. Comision 0. Finalizare iulie,loc parcare inclus **60.900 €;** ☎0722.204.952

164. **Berceni,** 300 m de metrou, oferta plata cash, dec., et. 2/6, 87 mp, 2019, ap. 3 camere, metrou Berceni, reducere substantiala la plata cash. Predare la cheie. Finisaje de lux. Direct de la dezvoltator. Comision 0. Finalizare iulie **63.900 €;** ☎0722.204.952

165. **Berceni,** acces metrou, etaj intermediar, dec., et. 1/5, 75 mp, 2019, apartament 3 camere dec., spatios, bucatarie inchisa, 2 grupuri sanitare, balcon mare, loc parcare disponibil la cerere, se vinde la cheie. Pret usor negociabil, accept credit bancar ipotecar, **66.405 €;** ☎0762.900.901

166. **Berceni,** acces metrou, loc parcare ADP dec., et. 5/8, 68 mp, 1982, Apartament 3 camere in zona Berceni, cu acces la metrou, situat in planul 2, ferit de zgomotul stradal, la etajul 5/8, intr-un imobil din 1982, dec., 68 mp, 2 bai si un balcon, ☎0722.732.975 axadomenii@yahoo.com

167. **Berceni,** Alexandru Obregia, ID: 5473. Apartamentul se afla pe Bdul Alexandru Obregia, aproape de intersectia cu Turnu Magurele. 3 camere semidec., P/9, 65 mp, an constr 1966, cu balcon, cu imbunatatiri. Se accepta credit. **55.000 €;** ☎0729.842.974/ 0738.685.854

168. **Berceni,** Alexandru Obregia, Cultural, semidec., et. 3/10, 72 mp, 1972, etaj 3/10, semidec., renovat 100%, 2 balcoane, bloc anvelopat, parchet masiv de stejar in toate camerele. Termopan la toate ferestrele. Loc de joaca in fata blocului. Acte la zi. Liber. Agentie. **65.500 €;** ☎0721.965.254

169. **Berceni,** apartament 3 camere cu teren si mansarda dec., et. 1/1, 80 mp, 2017, structura beton, caramida porotherm, termoizolatie 10 cm, finisat, toate utilitatile functionale, localizat Str. Intrarea Viilor nr. 23, pod mansardabil 27 mp finisat, teren liber 25 mp, loc parcare **75.000 €;** ☎0768.397.773/ 0764.180.052 office@nemarimobiliare.ro

170. **Berceni,** bloc nou, 3 camere, 88 mp, dec., et. 2/7, 88 mp, 2019, Apartament 3 camere, 88 mp utli , regim de inaltime P+7E, constructie noua dotat cu lift Shindler. Pretul apartamentului este 71.000 Euro TVA 5% inclus, Penny Market **71.000 €;** ☎0727.239.293/ 0721.827.390 monu.ady@gmail.com

171. **Berceni,** Brancoveanu, Turnu Magurele dec., et. 2/4, 66 mp, 2018, Apartament 3 camere dec.e, ansamblu rezidential nou, finisaje premium, imobil p+4, mijloace de transport in comun si centre comerciale in zona, se accepta credit cu 15% avans, comision 0%, **75.900 €;** ☎0732.581.538 andrei.smartrezidential@gmail.com

172. **Berceni,** Bulevardul Metalurgiei, Metro, Auchan, dec., et. 2/5, 70 mp, 2017, 3 camere etajul 2, Bulevardul Metalurgiei, Berceni. Blocul este construit, mutarea se face in vara anului 2018. Finisajele sunt la alegere: gresie, faianta, parchet, usi. Accept orice tip de credit, **71.000 €;** ☎0799.877.999/ 0733.182.994 cosmin@sudrezidential.ro

173. **Berceni,** casa la pret de apartament, dec., 80 mp, 2017, structura beton, caramida porotherm, termoizolatie 10 cm, finisaje la alegere, toate utilitatile, localizata pe Str. Intrarea Viilor nr. 23, pod finisat 35 mp, teren liber 25 mp, loc parcare. **75.000 €;** ☎0768.397.773/ 0764.180.052 office@nemarimobiliare.ro

174. **Berceni,** Confort City, Splaiul Unirii 9, dec., et. 4/11, 102 mp, 2008, in ansamblul de locuinte Confort City, Autovit un ap. 3 cam. cf. 1 sport 82 mp situat la et. 4/11 mobilat si utilat, centrala termica si loc de parcare inclusa, pret, **76.000 €;** ☎0733.657.211 danyion67@yahoo.com

175. **Berceni,** Dimitrie Leonida dec., et. 2/10, 79 mp, 2018, apartamente foarte spatioase si luminoase, avand compartimentari din caramida porotherm, fatada ventilata, bransamente individuale, centrala termica proprie, finisaje lux la alegere, **75.000 €;** ☎0725.985.760 cristina.matei@metropolitanresidence.ro

176. **Berceni,** Dimitrie Leonida dec., et. 2/10, 73 mp, 2019, direct dezvoltator! Apartament 3 camere, dec., 4 min metrou, 73mp-73000 euro, tva inclus, finisaje incluse. **73.000 €;** ☎0725.985.760 cristina.matei@metropolitanresidence.ro

177. **Berceni,** Dimitrie Leonida, dec., et. 5/5, 76 mp, 2016, 3 camere, metrou Leonida, proprietar, mutare imediata, zona ideala, rezidential. **72.000 €;** ☎0773.903.372/ 0747.121.325 office@ansambluri-noi.ro

178. **Berceni,** Dimitrie Leonida, dec., et. 3/10, 79 mp, 2018, compartimentare excelenta, finisaje incluse, tva inclus, contorizat/ bransat individual, **75.000 €;** ☎0725.985.760 cristina.matei@metropolitanresidence.ro

179. **Berceni,** Dimitrie Leonida, doar plata cash, dec., et. 1/6, 84 mp, 2019, apartament 3 camere, dec., 80 mp, finisaje de lux, totul nou, aproape de metrou (12 minute), zona noua, aproape de parc si centre comerciale, oferta valabila la plata cash, direct proprietar. **40.000 €;** ☎0749.122.233/ 0747.121.325

180. **Berceni,** Dimitrie Leonida, Metalurgiei, dec., et. 5/11, 79 mp, 2018, bloc nou, apartament 3 camere, (balcon inclus), bloc nou, etaj intermediar, finisat la alegerea clientului, bransat si contorizat individual. Direct dezvoltator. **75.000 €;** ☎0725.985.760/ 0726.943.143

181. **Berceni,** finisaje premium 3 dec.e, et. 1/3, 81 mp, 2019, Smart Rezidential va propune catre vanzare un apartament de 3 camere perfect dec., 81 mp, etaj 1/3, situat in zona Berceni, Brancoveanu.Termen finalizare - iunie 2019. Recomandam vizionare **88.000 €;** ☎0764.832.071 smartrezidential@yahoo.com

182. **Berceni,** Giurgiului, semidec., et. 8/10, 48 mp, 1975, 2 minute statia Drumul Gazarului,confort 2, termopan, izolat termic, liber, fara imbunatatiri, acces metrou Eroii Revolutiei (10 min). **45.500 €;** ☎0745.067.409

183. **Berceni,** Giurgiului, Luica, dec., et. 4/5, 110 mp, 2018, oferta apartament 4 camere pe 2 etaje tip duplex cu scara interioara, bloc nou 2018, loc parcare inclus pe baza de bariera, centrala proprie, 2 bai, finisaje la alegere, direct dezvoltator. Comision 0. **65.000 €;** ☎0726.375.629 cristian.mocanu@zonadesud.ro

184. **Berceni,** Gradistea. semidec., et. 3/4, 65 mp, 1974, ID: 5433. Apartamentul se afla pe strada Gradistea, intre Resita si Giurgiului, 3 camere semidec., cu imbunatatiri, et. 3/4, an constr 1974, 65 mp. Se accepta credit **64.000 €;** ☎0729.842.974/ 0738.685.854

185. **Berceni,** Ionescu Gheorghe, semidec., et. 7/8, 68 mp, 1983, ID: 5250, Ionescu Gheorghe la 7 minute de metrou Aparatorii Patriei, 3 camere semidec., fara imbunatatiri, et. 7/8, 68 mp, an constr 1983, 2 bai. Are ferestre cu geam termopan, usa metalica. Geam la baie **63.500 €;** ☎0729.842.974/ 0738.685.854

186. **Berceni,** langa statia de metrou, curte proprie, dec., et. parter/5, 76 mp, 2019, apartament 3 camere dec.e, foarte spatios, bucatarie separata, 2 grupuri sanitare, balcon mare si gradina proprie de 61 mp. Se vinde complef finisat. Pentru achizitie accept si credit ipotecar. **75.905 €;** ☎0762.900.901

187. **Berceni,** Metalurgiei dec., et. 1/2, 2015, penthouse de lux, mobilat si utilat, 120 mp, cu terasa amenajata, constructie 2015, ansamblu rezidential cu acces restrictionat. Mall Grand Arena. Pret negociabil! **125.000 €;** ☎0799.312.999 alexandra@tophome.ro

188. **Berceni,** metrou 300 m, dec., et. 2/6, 88 mp, 2018, Berceni, metrou (300 m) apartament 3 camere 2 bai, loc parcare gratuit, pret promo pentru plata cash.Se preda la cheie complet finisat, comision 0, direct dezvoltator; **63.900 €;** ☎0737.500.377 mihai.nastase@zonadesud.ro

189. **Berceni,** Metrou Aparatorii Patriei, Metalurgiei dec., et. 5/5, 101 mp, 2017, apartamentul scos la vanzare va fi predat in vara acestui an, blocul este construit, se lucreaza la finisaje. Dispune de spatiu de depozitare, debara, este complet dec.. Suprafata de 101 mp utili **86.000 €;** ☎0799.877.999 cosmin@sudrezidential.ro

190. **Berceni,** metrou Aparatorii Patriei, negociabil, dec., et. 1/4, 2019, finalizare iulie. Berceni, metrou Aparatorii Patriei, apartament in bloc nou, Eden Home, negociabil, predare la cheie, direct dezvoltator, comision 0, finisaje calitate superioara, p+4, cu lift **68.780 €;** ☎0722.204.952

191. **Berceni,** metrou Berceni, dec., et. parter/6, 76 mp, 2019, metrou Berceni 300 m, 3 camere dec.. Super oferta pentru plata cash. Finisaje incluse in pret. Centrala proprie. Racordat la toate utilitatile S4. Direct dezvoltator. Comision 0 **60.900 €;** ☎0722.204.951 bogdan.tomegea@zonadesud.ro

192. **Berceni,** metrou Dimitrie Leonida dec., et. 7/7, 87 mp, 2017, apartament 3 camere dec., 87 mp utili, situat in zona Berceni, cu acces facil catre statia de Metrou Dimitrie Leonida. Locuinta este disponibila intr-un imobil nou construit; **77.900 €;** ☎0726.171.129 gina@sudezidential.ro

193. **Berceni,** metrou Dimitrie Leonida dec., et. 3/10, 79 mp, 2018, apartament trei camere spatios, doua bai, dec., ansamblu rezidential nou, constructie caramida, racordat la toate utilitatile, contorizat separat. Finisaje la alegere, parcare subterana. Comision 0 % **75.000 €;** ☎0725.985.762 roxana.panculescu@metropolitanresidence.ro

194. **Berceni,** metrou Dimitrie Leonida (fosta IMGB) dec., et. parter/5, 52 mp, 2018, Berceni (IMGB), 3 camere, finisat complet, ansamblu rezidential, 5 min pana la metrou, geamuri termopan, vedere stradala, constructie 2018, TVA inclus, disponibil imediat **52.900 €;** ☎0731.308.398 george@sudrezidential.ro

195. **Berceni,** metrou Dimitrie Leonida, dec., et. 3/11, 80 mp, 2018, dec., foarte bine compartimentat, spatios, 80 mp cu o terasa de 9 mp, 2 gr sanitare cu finisaje de cea mai buna calitate. Apartamentul poate fi achizitionat direct de la dezvoltator, fara comision. **75.000 €;** ☎0725.985.764 cosmin@metropolitanresidence.ro

196. **Berceni,** metrou Dimitrie Leonida, dec., et. 2/11, 80 mp, 2018, dec., spatios, 82 mp cu terasa 10 mp, Imobil nou, caramida, finisaje de foarte buna calitate, la alegere, locuri parcare subterane, apropiere metrou, Metro, Auchan, direct dezvoltator, comision 0. **74.000 €;** ☎0725.985.764 cosmin@metropolitanresidence.ro

197. **Berceni,** metrou Leonida, dec., et. 3/4, 79 mp, 2015, Str. Amurgului nr. 25, langa Mall La Strada, bloc 2015, finisaje de calitate, centrala termica, bucatarie mobilata complet, loc parcare individual, etaj 3/4, living cu bucatarie 32mp, terasa spatioasa, **75.000 €;** ☎0733.670.178

198. **Berceni,** metrou, semidec., et. 3/4, 80 mp, 2014, achizitie de la proprietar, Drumul Fermei, se elibereaza pe 20 martie, se va renova dupa mutarea chiriasilor, bloc 2014, loc parcare cu acte, se accepta orice tip de credit, nu este ipotecat acum. **73.000 €;** ☎0799.929.025/ 0733.670.178

199. **Berceni,** metrou, dec., baie si grup sanitar dec., et. 3/5, 75 mp, 2019, achiziție Prima Casa, apartament 3 camere dec.e, bucatarie inchisa, baie grup sanitar, balcon mare, etaj intermediar in bloc cu lift, se vinde la cheie cu gresie faianta, parchet la alegere. **69.900 €;** ☎0762.900.901

200. **Berceni,** Monaco Towers dec., et. 16/17, 77 mp, 2009, complex rezidential, 3 balcoane, finisaje lux, p. triplu, gresie, faianta Marazzi, usa metalica, ac. contorizat integral, metrou D. Leonida, proprietar, tva 5% aplicabil, preturi incepand de la **80.000 €;** ☎0762.248.118/ 0753.088.272 info@secure-homes.ro

201. **Berceni,** Obregia, Covasna semidec., et. 2/4, 67 mp, 1969, ID: 5226. Apartamentul se afla pe Somesul Mic, in zona Covasna. 3 camere semidec.,renovat complet, et. 2/4, an constr. 1969, 67 mp,geam la baie,loc de parcare. Bloc reabilitat. Se accepta credit. **65.000 €;** ☎0729.842.974/ 0738.685.854

202. **Berceni,** piata Resita, chiar pe Huedin, dec., et. 4/4, 67 mp, bloc 4 etaje, reabilitat, terasa fara probleme, gresie, faianta, parchet, termopane, usa metalica, aer conditionat, curat, toate actele. **65.000 €;** ☎0728.777.132 office@ramax.ro

203. **Berceni,** Piata Sudului semidec., et. 2/4, 60 mp, 1965, Agentie, Nitu Vasile, Taxe si Impozite sector 4,2/4, sdec, mici imbunatatiri, balcon tip logie, zona verde, linistita, acces usor metrou, mall Sun Plaza, piata, Obregia, Brancoveanu, acte la zi, negociabil, **59.900 €;** ☎0768.580.861

204. **Berceni,** Piata Sudului 3 camere cf. 1, et. 7/8 et. 7/8, 1964, semidec., 7/8, 2 balcoane, scoala, metrou si piata, mall Sun Plaza, liber, nu se accepta creditare bancara **62.000 €;** ☎0744.570.957 adalex-house@gmail.com

205. **Berceni,** Secuilor semidec., et. 4/4, 65 mp, 1968, Va oferim spre vanzare un apartament cochet de 3 camare la etajul 4, intr-un bloc reabilitat de 4 etaje.Acte la zi, **60.000 €;** ☎0786.337.300 stefan-moisa@gmail.com

206. **Berceni,** Sos Oltenitei, apartament 3 camere, confort 1, dec. dec., et. 7/8, 72 mp, **64.000 €;** ☎0755.200.206 contact@homecompleteservices.ro

207. **Berceni,** str. Resita, semidec., et. 3/4, 70 mp, 1979, bloc de 4 etaje, constructie 1979, apartament 3 camere, 2 bai, etaj 3, semidec., 2 balcoane, nerenovat, cadastru, intabulare, liber **70.000 €;** ☎0724.226.342/ 021.312.59.99 cristian@k-imobiliare.ro

208. **Berceni,** zona Dimitrie Leonida, dec., et. 1/7, 2019, apartament cu 3 camere dec., foarte bine compartimentat ce dispune de: loc parcare, spatii verzi, apropierea de statia de metrou, magazine, scoli. Se preda la cheie, finisajelé fiind la alegere **71.000 €;** ☎0728.888.168 sorin@sudrezidential.ro

209. **Berceni-Dimitrie** Leonida dec., et. 6/11, 79 mp, 2019, apartament trei camere dec.e situate in ansamblu nou Metalurgiei localizat in zona de Sud a Bucurestiului, in apropierea statiei de Metrou Dimitrie Leonida, racordat la toate utilitatile. **75.000 €;** ☎0725.985.762 roxana.panculescu@metropolitanresidence.ro

210. **Bragadiru** dec., et. 2/2, 100 mp, 2010, apartamentul este duplex cu scara interioara si este situat la intrarea in Bragadiru, mijloace de transport , loc de parcare, zona linistita se poate viziona oricand, **53.500 €;** ☎0736.038.232/ 0736.038.232 mustateaflorinsilviu@yahoo.com

211. **Bragadiru,** Cartier Independentei, dec., et. 2/3, 2018, vanzare apartament 3 camere dec. situtat la etajul 2/3 cu suprafata de 80 mp, 2 grupuri sanitare, bucatarie inchisa, 2 balcoane. Loc de parcare inclus, toate utilitatile. Pret 51.000 euro. **51.000 €;** ☎0771.283.084 georgiana.barbu@bragadiruresidenceexclusiv.ro

212. **Bragadiru,** strada Monumentului, dec., et. 1/3, 102 mp, 2016, apartament 3 camere, spatios, situat la etajul 1/3, in bloc finalizat, amplasat stradal, cu 102 mp utili, compus din living, baie, bucatarie, 2 dormitoare, 2 balcoane, cu loc de parcare asigurat. **56.900 €;** ☎0773.911.552/ 0727.676.720 office@bragadiruresidence-exclusiv.ro

213. **Brancoveanu** metrou, Oraselul Copiilor, dec., et. 6/8, 84 mp, 1989, 3 camere model L, 2 balcoane 2 bai, renovat, vedere panoramica, zona de case, **105.000 €;** ☎0747.777.767/ 021.323.00.10 office@centralimobiliare.ro

214. **Brancoveanu,** semidec., et. parter/4, 66 mp, 1975, 3 camere, Brancoveanu, Izvorul Muresului, semidec., parter cu balcon, fara imbunatatiri, suprafata 66 mp, an de constructie 1975 **56.000 €;** ☎0773.910.549

215. **Brancoveanu,** 3 cam. dec.e lux, comision 0%, dec., et. 4/5, 73 mp, 2019, gresie, faianta, parchet (Spania, Italia, Austria). Termopane PVC gri antracit cu geam tripan. Lift. Bransat la utilitatile orasului, **83.000 €;** ☎0786.207.692 costin.smartrezidential@gmail.com

216. **Brancoveanu,** 3 dec.e, lux, comision 0% dec., et. 4/5, 74 mp, 2018, Va propunem catre vanzare un apartament de 3 camere perfect dec., situat in zona Berceni, Brancoveanu. Constructia face parte dintr-un complex de 10 blocuri si este construita pe cadre de beton. **83.000 €;** ☎0764.832.071 smartrezidential@yahoo.com

217. **Brancoveanu,** Berceni dec., et. 1/4, 81 mp, 2018, Apartament 3 camere dec.e, finisaje lux, premium, etaj 1, dezvoltator, Brancoveanu-Berceni, comision 0%. Direct dezvoltator, imobil de locuinte p+4e, **71.900 €;** ☎0762.989.889 alex.smartrezidential@gmail.com

218. **Brancoveanu,** Cetatea Veche, et. 3/4, 50 mp, 1975, curat, usa metalica, gresie, faianta, parchet, termopan, balcon, contorizat, intabulare, **48.000 €;** ☎0721.975.839

219. **Brancoveanu,** Covasna semidec., et. 6/10, 67 mp, 1970, 3 camere, confort 1, semidec., etaj 6/10, fara imbunatatiri, curat, **56.000 €;** ☎0773.910.634

220. **Brancoveanu,** finisaje premium, 3 camere dec. dec., et. 3/5, 74 mp, 2019, Va propunem spre vanzare un apartament de 3 camere cu 2 bai intr-unul din ansamblurile rezidentiale dezvoltate de noi. Imobilul are un amplasament excelent, acces rapid la toate punctele de interes major. **83.000 €;** ☎0762.861.186 smartrezidential@yahoo.com

221. **Brancoveanu,** Imparatul Traian dec., et. 1/8, 75 mp, 1986, ID: 5584. Apartamentul se afla pe strada Imparatul Traian, la 8 minute de Metrou Constantin Brancoveanu, Oraselul Copiilor. 3 cam dec, cu imbunatatiri, 75 mp, et 1/8, 1986, Hol H. Se accepta credit. **105.000 €;** ☎0729.842.974/ 0738.685.854

222. **Brancoveanu,** Izvorul Crisului, dec., et. 4/4, 70 mp, 1970, apartament de 3 camere, confort 1 dec., gresie, fainta, termopan, zona linistita, **70.000 €;** ☎0767.359.235

223. **Brancoveanu,** Oraselul Copiilor dec., et. 6/8, 85 mp, 1990, ID: 5522. Apartamentul se afla pe strada Pictor Stefan Dimitrescu, la 5 minute de metrou Brancoveanu, Oraselul Copiilor. 3 camere dec, cu imbunatatiri, et 6/8, an constr 1990, 85 mp, se accepta credit **105.000 €;** ☎0729.842.974/ 0738.685.854

224. **Brancoveanu,** Secuilor, dec., et. 4/4, 66 mp, 1978, apartament dec., bloc de 4 etaje, foarte solid, gresie, faianta, parchet, termopan, in apropiere de centre comerciale si mijloace de transport. **67.500 €;** ☎0720.302.537 traian.ciubuc@gmail.com

225. **Brancoveanu,** Soseaua Oltenitei, dec., et. 1/10, 1982, 5 min de metrou Brancoveanu si parcul Tineretului, bloc 1982, civilizat, vedere sud, in gradina mare si frumoasa a blocului, dec., curat, 2 bai, balcon mare multa liniste ; **90.000 €;** ☎0722.715.380

226. **Brancoveanu,** str. Alunisului, dec., et. parter/3, 70 mp, 2018, 3 camere, curte, sector 4 str. Alunisului. **145.000 €;** ☎0724.744.755 mihaela.smartrezidential@gmail.com

227. **Brasov,** zona Periferie RO786 et. 3/4, 63 mp, 1970, Proprietatea este un apartament cu 3 camere de 63,16 mp, într-o cl?dire reziden?ial? de 4 etaje, care dateaz? din anii 1970. Agent: Iordan Daniel. **54.000 €;** ☎0720.100.339

228. **Brasov,** zona Valea Cetatii, R01469 et. 3/4, 77 mp, 1983, apartament cu 3 camere si dependinte, situat la etaj 3, in bloc de locuinte colective cu regim de inaltime S+P+4E edificat in perioada anilor 1983. Ag. Iordan Daniel **75.600 €;** ☎0720.100.339

229. **Bucur** Obor, Colentina dec., et. 5/10, 72 mp, 1980, Decomandat, hol pe toate camerele, et 5/10, gresie faianta, parchet, termopan, usi schimbate, doua balcoane, stradal, metrou, mall veranda, Kaufland si Piata Obor la 2 minute pe jos, 72mp, toate actele la zi. **88.000 €;** ☎0722.612.915

230. **Bucuresti** Mall, et. 6/8, 75 mp, 1988, 2 minute, Vlad Judetul x Agatha Barsescu, dec., 1988, bloc reabilitat, 2 gr. sanitare, geam la baie, termopane, parchet **95.000 €;** ☎0732.135.467 ramax2016@yahoo.com

231. **Bucuresti,** Iffov semidec., et. parter/2, 73 mp, 2013, Vanzare Apartament 3 camere situat in zona dintre Prelungirea Ghencea si Cartierul Latin, la parterul unui imobil de Parter + 2 etaje + mansarda, tip semidec. in suprafata de 73 mp utili. **75.000 €;** ☎0728.848.816 ghiorghita_iuliana@yahoo.com

232. **Bucuresti** Noi, dec., et. 3/13, 107 mp, 2008, Luk Oil stradal, 2008, et. 3/13, cf.1/dec,107 mp, 2 gr. Sanit, 2 balc, parcare subterana, mobilat, utilat, centrala proprie, aer cond, amenajari de calitate, liber, acte, metrou, exclusivitate (avem cheile pt vizionare). **128.000 €;** ☎0761.773.955 casastilconcept@yahoo.com

233. **Bucuresti** Noi, Parc Bazilescu dec., et. parter/3, 90 mp, 2018, Agentia noastra va prezinta un apartament spatios si insorit situat in zona Bucuresti Noi, foarte aproape de parc Bazilescu si statia de metrou. Apartamentul este compus din 3 camere, 90 mp ut, curte 111 mp, **149.000 €;** ☎0724.562.030 costin@areanorthestate.ro

234. **Bucuresti** Noi, parc Bazilescu, dec., et. 1/4, 120 mp, 2008, Bazilescu parc - Metrou bloc 2008 cadre beton zidarie caramida et. 1 dec. 120 mp. 2 grupuri sanitare, centrala proprie incalzire in pardoseala, 4 ac balcon+ terasa, **135.000 €;** ☎0769.076.168/ 0724.306.586 valentin-cristea2001@yahoo.com

235. **Bucuresti** Noi, Piata 16 Februarie, bloc nou 2018 dec., et. 3/3, 107 mp, 2018, 3 camere, dec., in cartierul Bucurestii Noi, la etajul 3/3, in suprafata de 80 mp utili, 1 terasă de 14.62 mp si un balcon de 11.85 mp, finisat la cheie, centrala proprie, comision 0. **110.000 €;** ☎0742.400.300

236. **Bucuresti** Noi, pod Constanta, ap. 2 si 3 camere dec., et. 2/6, 86 mp, 2018, agentia noastra va propune spre vanzare un proiect ce acum se finalizeaza situat in zona Bucuresti Noi-Pod Constanta. In imobil se gasesc apart cu 2 si 3 camere, pentru mai multe detalii nu ezitati sa ne contactati **99.000 €;** ☎0724.562.030 costin.vladu@gmail.com

237. **Bucuresti** Noi, Sisesti, dec., et. 3/5, 78 mp, 2019, ansamblu rezidential nou ap. 3 camere finisaje premium, vedere lac Grivita, Mall Baneasa, parcare subterana, avans min 5% Preturi promotionale. Comision 0% **92.500 €;** ☎0771.238.843 info@neofort_biz.ro

238. **Bucurestii** Noi, Soseaua Chitilei semidec., et. parter/3, 65 mp, 2018, dezvoltator vand apartament 3 camere, la parter inalt (similar et.1), pe fata, in bloc nou cu 7 apartamente pe Str. Mezes 22 (capat tramvai 45), bucatarie open space, inaltime camere 2,70 Comision 0, **69.300 €;** ☎0753.639.619/ 0723.828.370 nely_stan@yahoo.com

239. **Bulevardul** 131, Pipera, Tunari, semidec., et. 1/6, 125 mp, 2016, apartament elegant, spatios, luminos, finisaje elegante, complet mobilat si utilat, disponibil imediat, imobil deosebit, parcare, spatii verzi amenajate, paza 24/24, la cca. 2 min. de Scoala Americana. **144.500 €;** ☎0730.166.666/ 0765.893.731 cremenita5@gmail.com

240. **Bulevardul** Pipera 1-2 E, dec., et. 1/5, 72 mp, 2018, Apptown Property prezinta AppTown North, un imobil rezidential ce isi propune sa iti ofere o experienta deosebita de locuire in nordul Bucurestiului. Detalii: www.apptown.ro. **85.050 €;** ☎0784.111.888 vanzari@apptown.ro

241. **Bulevardul** Unirii, BRD dec., et. 3/8, 109 mp, 1995, Bulevardul Unirii - vand apartament deosebit, 3 camere, bloc 1995, etaj 3/8, lift, 109 mp util, 2 bai, terasa cu vedere superba, balcon, dec., foarte spatios si bine impartit, avand camere gene.; **190.000 €;** ☎0725.073.075 valentinacalitoiu.imob@gmail.com

242. **Burebista,** Piata Alba Iulia, dec., et. 4/7, 80 mp, 1992, proprietar, ofer spre vanzare, apartament 3 camere, dec.e, in zona semicentrala- Pta.Alba Iulia. Ap amenajat si disponibil imediat. Zona linistita, scara curata, vecini decenti; **139.000 €;** ☎0720.200.356 romanita.chirca@ibv.com.

Imobiliare vânzări 3 CAMERE

316. **Costin** Georgian, ap 3 camere bloc 1994, ocazie dec., et. 3/8, 75 mp, 1994, 30 m metrou, apartament 3 camere extrem de spatios cu balcon mare dreptunghiular, 2 bai, cea mare cu geam, scara impecabila, bloc anvelopat. Ocazie. Merita vazut si cumparat. Usor negociabil. Sunati acum. **103.500 €;** ☎0770.810.694 agentie13@mauwis.ro

317. **Crangasi** - Podul Grant (9 Mai), dec., et. 7/8, 74 mp, 1984, 2 gr. sanitare, 2 balcoane, imbunatatiri, liber, **75.900 €;** ☎0723.257.648/ 021.319.35.13

318. **Crangasi** 3 camere dec., et. 7/8, 70 mp, 1982, 3 camere Crangasi 7 min de M., suprafata 70 mp. **72.500 €;** ☎0755.335.562/ 0761.393.936

319. **Crangasi** 3 camere dec., et. parter/8, 70 mp, 1982, 3 camere decomadate suprafata 70 mp, etaj p/8, 7-8 Min de M Crangasi. **72.000 €;** ☎0755.335.562/ 0761.393.936

320. **Crangasi** 3 camere cu hol in H dec., et. 7/8, 1986, 3 camere Crangasi langa parc, 8 min de m. **82.000 €;** ☎0755.335.562/ 0761.393.936

321. **Crangasi** Piata dec., et. 3/8, 70 mp, 1984, Apartament 3 camere dec. in Bucuresti, cartier Crangasi, zona Crangasi piata, etaj 3, 70mp, constructie 1984, loc parcare. **88.900 €;** ☎0737.893.368

322. **Crangasi,** dec., et. 4/8, 65 mp, 1986, 3 camere, dec., 2 debarale, 2 bai, vedere mixta, liniste, scara civilizata, liber, toate actele la zi, apropiere parc, **73.000 €;** ☎0728.622.425 radu.toma@house-providers.ro

323. **Crangasi,** dec., et. 7/8, 72 mp, 1984, cf. 1, curat, gresie, faianta, termopan, cadastru, instabulare, accept credit, negociabil, **73.000 €;** ☎0760.480.777

324. **Crangasi,** 3-4 minute de metrou dec., et. 8/8, 70 mp, 1982, 1982 constructie bloc, dec. 70 mp, etaj 8/8, gresie, faianta, parchet, termopane, usa metalica, cadastru si intabulare. **71.900 €;** ☎0731.144.153/ 021.231.23.18

325. **Crangasi,** apartament 3 camere, semidec., et. 1/8, 1966, Procapital Development va ofera spre vanzare apartament 3 camere Calea Giulesti, imobilul este amplasat in apropiere de mijloacele de transport in comun, de spatii comerciale. Preturile este negociabil. **58.000 €;** ☎0720.888.108 dumitru.irinel@procapitald.ro

326. **Crangasi,** Complex Ceahlau, dec., et. 7/8, 70 mp, 1983, vanzare apartament 3 camere dec. in Crangasi, Complex Ceahlau, 70 mp, 2 grupuri sanitare, etaj 7, an construcţie 1983. Apartamentul se vinde mobilat. Exista loc parcare. **74.500 €;** ☎0737.893.368

327. **Crangasi,** metrou si parc 5 min de mers, bloc 1983 dec., et. 6/8, 70 mp, 1983, comision 0, apartament 3 cam, 70 mp, etaj intermediar, bloc solid, scara recent renovata. Pozitionarea excelenta, acces rapid catre punctele de interes din zona. Usa metalica, termopane, instalatii noi. **77.500 €;** ☎0736.380.183/ 0725.597.221

328. **Cutitul** de Argint, langa ANAF sect 4, Parcul Carol semidec., et. 2/2, 75 mp, 1947, vand sau schimb cu auto, SUV sau Hybrid, mai nou de 2014 cu cutie automata, stare buna de functionare plus diferenta din partea cumparatorului. Cutitul de Argint, langa ANAF, Parcul Carol, **59.000 €;** ☎0731.609.187 oppinium@gmail.com

329. **Damaroaia,** Bucurestii Noi, langa blocurile AFI semidec., et. 1/3, 2009, proprietar vand ap. 3 camere Bucurestii Noi, 95 mp, 2 grupuri sanitare **112.000 €;** ☎0725.632.363 cornelanunt@yahoo.com

330. **Decebal** dec., et. 6/8, 90 mp, 1995, Decebal, stradal, apartament 3 camere, etaj 6/8, dec., deosebit, suprafata 90 mp, 2 balcoane, renovat integral recent, vedere mixta, cadastru, intabulare, bloc monolit, constructie 1995, liber **139.000 €;** ☎0722.359.898/ 0722.573.232 office@interpartes.ro

331. **Decebal** dec., et. 8/8, 94 mp, 1995, Decebal-Mon Cher Cafe, stradal, apartament 3 camere, etaj 8/8, dec., suprafata 94 mp, 2 balcoane, vedere mixta, cadastru, intabulare, bloc monolit, constructie 1995, liber. **108.000 €;** ☎0722.359.898/ 0722.573.232 office@interpartes.ro

332. **Decebal,** Calarasilor, finalizat, dec., et. 1/5, 79 mp, 2017, comision 0, constructie noua, dezvoltator, bucatarie inchisa, bloc din caramida, centrala proprie, finisaje de calitate superioara, locuri de parcare. Program L-D. Intrebati si de celelalte proiecte, **133.500 €;** ☎0722.248.933 viorel.iosifescu@gmail.com

333. **Decebal,** Calarasilor, finalizat, dec., et. 2/5, 90 mp, 2018, constructie noua, dezvoltator, bucatarie inchisa, bloc din caramida, centrala proprie, finisaje de calitate superioara, locuri de parcare. Program L-D. Intrebati si de celelalte proiecte. Poze reale **153.500 €;** ☎0722.248.933 viorel.iosifescu@gmail.com

334. **Decebal,** Piata Alba Iulia, comision 0%, dec., et. 8/8, 90 mp, 1995, 1995 an constructie, oferta vanzare apartament 3 camere pe Bulevardul Decebal, etaj 8/8, dec., 90 mp utili, camere spatioase si luminoase, 2 bai, 3 balcoane inchisewww.realkom.ro **115.000 €;** ☎0723.620.112 cristi.stanciu@realkom.ro

335. **Decebal,** Piata Muncii metrou, dec., et. 6/8, 88 mp, 1993, 3 camere dec.e, vedere panoramica, strada, renovat, balcon de 7 mp inchis cu termopan. **130.000 €;** ☎0747.777.767/ 021.323.00.10 office@centralimobiliare.ro

336. **Delfinului** dec., et. 6/8, 68 mp, 1984, Mega Mall-Delfinului, 3 camere, etajul 6, dec., suprafata 68 mp, constructie 1984 imbunatatiri, intabulare, liber. **77.900 €;** ☎0749.199.194 viorica@confortcasaimobiliare.ro

337. **Delfinului** rond, Mega Mall, intersectie dec., et. 10/10, 85 mp, 1976, apartament 3 camere dec. rond Delfinului- Maga Mall intersectie, 85 mp, an constructie 1976, et 10/10 bloc reabilitat, vedere intersectie, Ratb langa bloc, comision 0% **76.900 €;** ☎0723.762.355/ 0723.762.355 investimobiliare76@yahoo.com

338. **Dezvoltator,** oferta 3 camere, 91 mp, et 3/4, lift, 2 bai, 2 terase, bloc 2019 Prelungirea Ghencea, dec., et. 3/4, 91 mp, 2019, **79.048 €;** ☎0721.250.142 office@premiumadvisors.ro

339. **Dezvoltator,** promotie 3 camere, bloc exclusivist 2019, 2 bai, 3 balcoane, zona case dec., et. 2/4, 86 mp, 2019, **83.000 €;** ☎0721.250.142 office@premiumadvisors.ro

340. **Diham,** Chisinau, Basarabia, dec., et. 3/8, 68 mp, 1983, vand ap 3 camere complet dec., 68 mp etaj 3/8, constructie 1983, stare buna. Bloc mixt, cu lift, apartamentul beneficiaza de boxa la demisol, in suprafata de 68 mp. Comision standard, exclus agentii. **76.900 €;** ☎0774.075.876

341. **Dimitrie** Leonida dec., et. 3/5, 77 mp, 2019, apartament 3 camere 77 mp bloc nou, metrou Dimitrie Leonida. Racordat la toate utilitatile. Finisaje incluse in pret. Centrala termica, calorifere otel. Comision 0%. Direct dezvoltator. **61.000 €;** ☎0722.204.951 bogdan.tomegea@zonadesud.ro

342. **Dimitrie** Leonida dec., et. 3/3, 64 mp, 2012, Ocazie, vand ap. 3 cam. proprietar dec., mobilat an 2012 contorizat individual, loc de parcare. Poze reale! Merita vazut! **59.900 €;** ☎0730.888.286

343. **Dimitrie** Leonida Popesti dec., et. 1/7, 87 mp, 2019, Direct Dezvoltator, apartament 3 camere dec., etaj intermediar, se vine la cheie cu: gresie, faianta, parchet, termopane, obiecte sanitare, usa interior, exterior, centrala proprie, comision 0% **71.000 €;** ☎0727.673.020 simona.dumitru@sudrezidential.ro

344. **Dimitrie** Leonida, dec., et. 4/5, 78 mp, 2019, apartament 3 camere, s.u. 78 mp, dec., etaj 4/5, imobil cu lift, bucatarie open space, 2 bai, complet finisat, contorizare individuala, zona cu metrou, accept plata prin credit Prima Casa **63.400 €;** ☎0747.069.035/ 0723.174.188

345. **Dimitrie** Leonida, la strada Mall dec., et. 1/2, 76 mp, 2018, apartament 3 camere decomadat, 76 mp utili, luminos, finisat excelent, bloc nou stradal, balcoan spatios, 2 bai, bucatarie mare inchisa; **71.850 €;** ☎0726.171.129 gina@sudrezidential.ro

346. **Dinicu** Golescu, Stirbei Voda dec., et. 2/4, 1933, 3 camere, dec., etaj 2/4, zugravit recent, 73 mp.utili, toatal 83 mp(2 balcoane si boxa), renovat recent. Liber. Doar cash. **68.800 €;** ☎0757.400.300 neagut65@gmail.com

347. **Dinicu** Golescu, vanzare apartament 3 camere semidec., et. 6/7, 1963, ap conf. 1 semid. etaj 6/7, suprafata utila 60 mp + 2 balcoane de 6 mp. Anul 1963, la 3 min de metrou, vedere mixta, bloc reabilitat, pret neg. **65.000 €;** ☎0732.940.972 floriksS57@yahoo.com

348. **Doamna** Ghica dec., et. 6/10, 75 mp, 1977, apartament de vanzare Doamna Ghica, 3 camere, confort 1, dec., suprafata 75 mp etaj 6/10, renovat complet, reabilitat termic, termopan, gresie, faianta, parchet, mobila noua **81.000 €;** ☎0751.294.444 amabo.imobiliare@yahoo.com

349. **DOAMNA GHICA, ap. 3 camere, et.10, bucatarie 13 mp, gresie, faianta, termopan, usa metalica, 43.000 €; ☎0723.457.433/ 0751.059.974**

350. **Doamna** Ghica, BCR, dec., et. 7/10, 67 mp, 1976, apartament confort 1, dec., situat la etajul 7/10, are o suprafata de 67 mp, bloc 1976, amenajat cu gresie, faianta, parchet, termopan, cadastru si intabulare, liber **69.900 €;** ☎0731.144.151/ 021.231.23.18

351. **Doamna** Ghica, Plaza, dec., et. 5/16, 91 mp, 2010, complex rezidential, gresie, faianta, parchet, termopan, um Pinium, 2 unitati aer conditional, 2 grupuri sanitare, bucatarie inchisa, contorizat, balcon 14 metri patrati, TVA 5% aplicabil; **81.000 €;** ☎0753.088.272/ 0762.248.118 info@secure-homes.ro

352. **Doamna** Ghica, Teiul Doamnei dec., et. 6/10, 69 mp, 1975, vanzare ap 3 camere dec., 69 mp, situat langa parcurile Plumbuita, Tei si Circului, in imediata apropiere a Sc. Nr. 30 de pe str. Lopatari Tei, cu acces la toate mijloacele de transport. **66.999 €;** ☎0760.654.542 george.concept@yahoo.com

353. **Dobroesti,** Fundeni, Colentina dec., et. 1/3, 80 mp, 2019, Dezvoltator Ansamblu Rezidential apartament dec., promotie, plata cash, parc privat, parcare, amenajat la cheie, lux, ideal investitie, se vinde si cu credit. Comision 0%. **67.000 €;** ☎0771.238.843 info@neofort_biz.ro

354. **Domenii,** et. parter/3, 86 mp, 3 camere, **125.000 €;** ☎0745.918.814

355. **Dorobanti** semidec., et. 9/11, 75 mp, 1962, Apartament 3 camere, cu vedere frumoasa, spre zona de Nord, 3 balcoane inchise geam termopan, camara, debara. Dotatie: bucataria este mobilata si echipata modern (an 2016), dressing, **90.000 €;** ☎0742.018.018 momiceanu.ioana@gmail.com

356. **Dorobanti** dec., et. parter/10, 73 mp, 1967, Imobil situat in Parcul Floreasca, pozitie deosebita. Oferta extrem de rara. 3 camere circulare, vedere Parc, ideal pentru familii cu copii, 2 grupuri sanitare, p\rchet, gresie, faianta. **114.000 €;** ☎0744.525.191 escada.gts@gmail.com

357. **Dorobanti** Piata, Beller, dec., et. 2/4, 73 mp, 1986, apartament 3 camere dec., vedere mixta, 2 balcoane,2 grupuri sanitare, parchet, termopan, usa metalica, acte la zi, negociabil, necesita renovare **139.900 €;** ☎0725.074.444 sweet-home_imob@yahoo.com

358. **Dorobanti,** Beller, dec., et. 4/4, 1984, termopan, parchet, liber, **115.000 €;** ☎0724.321.698

359. **Dorobanti,** constructie 2009, semidec., et. 6/6, 75 mp, 2009, blocul este construit in 2009, se afla situat in planul doi. Apartamentul este renovat complet, mobilat si utilat. Bucataria este deschisa, se poate inchide. Centrala proprie. Pret 135 mii euro neg. **135.000 €;** ☎0748.237.236 marian@confortcasaimobiliare.ro

360. **Dorobanti,** Floreasca, dec., et. parter/4, 2006, particular, vand apartament 3 camere, Dorobanti, 114 mp, bloc 2006, liber, dec., terasa si loc de parcare subterna. **250.000 €;** ☎0723.605.520 bogdan.tolea@gmail.com

361. **Dorobanti,** Radu Beller, Floreasca, dec., et. 10/11, 62 mp, 1965, apartament 3 camere Parc Floreasca, Dorobanti, **112.000 €;** ☎0724.492.144/ 0767.708.916

362. **Dorobanti,** Tudor Stefan, semidec., et. 2, 90 mp, 2005, super ocazie: ap. 3 camere, constructie 2005, centrala proprie, aer conditionat, 2 bai, 2 balcoane, lift, imobil izolat termic (2015), boxa (17 mp). **215.000 €;** ☎0724.990.355

363. **Dr.** Taberei, Cetatea Histria semidec., et. 4/10, 1973, 3 camere, conf. 2, semidec, constr. 1973, 45 mp, et. 4/10, imbunatatiri par?iale, necesita zugravit, 5-7 minute pana la Parcul Moghioros, comision ag. 3%, **55.000 €;** ☎0723.351.895/ 0745.351.895 tinaparaschiv@yahoo.com

364. **Dr.Taberei,** Moghioros Park Residence dec., et. 4, 99 mp, 2019, 3 camere - tip 2 - dec., predare "la cheie" - iunie 2019 Bucuresti, Sector 6, str.Brasov 25L **102.500 €;** ☎0731.859.523/ 0733.003.303 vanzari@moghiorosresidence.ro

365. **Dr.Taberei,** Moghioros Park Residence dec., 134 mp, 2020, DUPLEX 3 camere - tip 9C -dec., predare"la cheie"- iunie 2019 / decembrie 2020 Bucuresti, Sector 6, str.Brasov nr.25L **155.000 €;** ☎0731.859.523/ 0733.003.303 vanzari@moghiorosresidence.ro

366. **Dristor** semidec., et. 7/10, 68 mp, 1970, 5 minute metrou, vedere mixta, bloc reabilitat, toate actele, fara imbunatatiri. **76.000 €;** ☎0732.135.467 ramax2016@yahoo.com

367. **Dristor** semidec., et. 10/10, 68 mp, 1970, Vedere parc IOR, cf I, 5/7 min metrou , 2 min scoala, gtradinita, parc, mall, bloc reabilitat 2018, se vinde cu mobila de bucatarie si AC, se poate vinde si mobilat complet, **85.000 €;** ☎0727.884.946/ 0745.087.966 office_treibrazi@yahoo.com

368. **Dristor** apartament nou lux dec., et. 3/6, 86 mp, 2018, de la dezvoltator 3 camere dec.e in bloc nou de caramida cu finisaje alese cu ajutorul unui Designer de interior. Centrala proprie, bucatarie inchisa, loc de parcare contra cost. Poze reale. **140.000 €;** ☎0722.248.933 viorel.iosifescu@gmail.com

369. **Dristor** Camil Ressu - chiar langa parc IOR semidec., et. 5/10, 70 mp, 1970, Str Odobesti, 3 camere chiar langa parc, curat, bloc reabilitat, **78.500 €;** ☎0769.651.162

370. **Dristor** Metrou semidec., et. 1/4, 64 mp, 1970, Camil Ressu, Tomis, confort 1, dec., renovat, gresie, faianta, parchet, termopane, usa metalica, bloc reabilitat situat la 5 min metrou Dristor. **86.000 €;** ☎0732.135.471

371. **Dristor** Metrou, finalizat dec., et. 2/5, 100 mp, 2018, Acte finalizate - mutare imediata, imobil din caramida cu finisaje de foarte buna calitate langa statia de metrou Dristor. Bucatarie inchisa, centrala proprie. Direct de la dezvoltator fara comision. **141.000 €;** ☎0722.248.933 viorel.iosifescu@gmail.com

372. **Dristor,** semidec., et. 3/10, 69 mp, 1969, 3 minute metrou, centrala, gresie, faianta, parchet, termopane, usa metalica, aer conditionat, geam la baie, loc de parcare ADP, toate actele, **85.000 €;** ☎0732.135.467 ramax2016@yahoo.com

373. **Dristor,** dec., et. 9/10, 62 mp, 1970, apartament 3 camere, Bd. Camil Ressu, **98.500 €;** ☎0785.578.819 scrishu@yahoo.com

374. **Dristor,** et. 2/4, Istriei, cf. 1, et. 2, balcon, bloc reabilitat termic, metrou in apropiere, Piata Rm. Sarat, curat locuibil, g, f, p, t, um, scoala si gradinita aproape, cadastru, intabulare, pret bun **65.000 €;** ☎0761.749.316/ 0722.824.757

375. **Dristor,** 10 minute metrou, pe strada Rm Valcea, dec., et. 7/8, 68 mp, 1982, stradal 2 gr. sanitare, 2 lifturi, fara imbunatatiri, geam baie, liber, **78.000 €;** ☎0728.777.132 office@ramax.ro

376. **Dristor,** 5 minute metrou, semidec., et. parter/10, 65 mp, pe strada Eufrosina Popescu, cf 1, semidec., complet renovat, gresie, faianta, parchet, termopane, usa metalica, bucatarie mobilata si utilata, scara curata, bloc reabilitat **81.000 €;** ☎0728.777.132 office@ramax.ro

377. **Dristor,** 5 minute metrou, Dudesti, semidec., et. 1/2, apartament in vila, complet renovat, gresie, faianta, parchet, termopane, usa metalica, centrala, boxa, bucatarie mobilata si utilata, acte. **105.000 €;** ☎0728.777.132 office@ramax.ro

378. **Dristor,** 5 minute metrou, pe Camil Ressu, semidec., et. 7/10, 65 mp, vis-a-vis p-ta Ramnicu Sarat Park Lake,parc IOR, stradal, bloc reabilitat, parchet, termopane, liber, toate actele **75.900 €;** ☎0732.135.471

379. **Dristor,** Baba Novac et. 9/10, strada Eufrosina Popescu, lux, mobilier nou, imbunatatiri de calitate, bloc izolat, acte la zi. **90.000 €;** ☎0762.345.350

380. **Dristor,** Camil Ressu dec., et. 1/8, 70 mp, 1982, Fizicienilor, 3 camere dec., 2 grupuri sanitare, gresie, faianta, parchet, 5-7 minute metrou **84.000 €;** ☎0769.651.162

381. **Dristor,** Camil Ressu 2 minute de metrou Grigorescu semidec., et. 1/8, 67 mp, 1982, 1982 constructie bloc, reabilitat termic, semidec. 67 mp, etaj 1/8, gresie, faianta, parchet, termopane, usa metalica, 2 grupuri sanitare. Boxa, parcare platit la ADP, cadstru si intabulare, baie cu geam **79.900 €;** ☎0731.144.153/ 021.231.23.18

382. **Dristor,** metrou, semidec., et. 7/10, 68 mp, 1974, Dristorului, confort 1, semidec., bloc reabilitat termic, termopane, etaj 7, situat la 5-6 min metrou Dristor, merita vazut. **76.000 €;** ☎0732.135.471

383. **Dristor,** Ramnicu Sarat semidec., et. 8/10, 71 mp, 1980, Apartament 3 camere, semidec., et. 8/ 10, confort 1, 2 bai, bucatarie inchisa, constructie 1980, renovat complet in 2010, cadastru si intabulare. **86.000 €;** ☎0732.922.399 deanna.cristea@gmail.com

384. **Dristor, Ramnicu Sarat, sector 3, dec., et. parter/8, 1981, str. Istriei nr. 12, bl. 19D, ap. 3 camere, parter inalt, vedere stradal, imbunatatiri, gresie, faianta, termopan, usa metalica, apropiere 5 minute metrou, Park Lake, piata, gradinita in spate bloc, scoala la cativa metri, ideal pentru afaceri firme, negociabil; 83.000 €; ☎0771.303.750**

385. **Dristor,** Ramnicu Valcea dec., et. 7/8, 70 mp, 1984, 3 camere dec., 2 gr. sanitare, fara imbunatatiri, toate actele, liber, scara curata. **78.000 €;** ☎0732.135.471

386. **Dristor,** str. Ramnicu Valcea, dec., et. 7/8, 69 mp, 1986, apartament 3 camere, dec., suprafata utila 65 mp, totala 69 mp, an constructie 1986, situat la etajul 7/8, bloc in curs de reabilitare termica, vedere stradala, necesita renovare completa **76.000 €;** ☎0720.248.348 cityinvestestates@gmail.com

387. **Dristor,** Vitan, proprietar, dec., et. 4/10, 70 mp, 1971, 3 cam, cf.1, bloc monolit reabilitat, renovat, geam baie, contor gaze, boxa subsol. Zona linistita, gradinita, hypermarket langa bloc, metrou 1a 10 min. Se vinde mobilat -utilat modern. **82.000 €;** ☎0765.868.623

388. **Drumul** Gazarului, semidec., et. parter/4, 1975, ap.3 cam. in bloc cu 4 nivele, confort 1, 70 mp, **72.000 €;** ☎0727.861.456

389. **Drumul** Sarii dec., et. 1/6, 2018, discount 10000 euro Comision 0 Finisaje Premium Vanzare apartamente 3 camere la doar 7 minute de centru. **99.900 €;** ☎0722.181.025 novum.invest13@gmail.com

390. **Drumul** Taberei semidec., et. 7/10, 1965, Am deosebita placere sa va prezint o proprietate din Drumul Taberei renovata in 2016. Blocul unde se afla acest apartament a fost reabilitat acum 2 ani de zile, are o singura scara, 2 lifturi. **72.000 €;** ☎+40736013770 alex@alexandrudobrea.ro

391. **Drumul** Taberei semidec., et. 3/4, 65 mp, 1973, Auchan, etajul 3/4, bloc reabilitat, renovat recent, se vinde mobilat-loc de parcare ADP, acte, preferabil cash. Urgent **62.500 €;** ☎0765.348.367

392. **Drumul** Taberei dec., et. 8/10, 1976, Bd-ul. Timisoara, dec., suprafata locuibila 70 mp, gresie, faianta, parchet, termopan, usa metalica, calorifere si conducte schimbate, mobilat, utilat, acte la zi, se accepta credit, **64.000 €;** ☎0760.654.543 stanb.concept@gmail.com

393. **Drumul** Taberei semidec., 50 mp, Delinesti, confort 2, zona linistita, mobilat, utilat, imbunatatiri, intabulat, scoala, parc, gradinita, bloc reabilitat, pret negociabil. **49.500 €;** ☎0765.099.319

394. **Drumul** Taberei dec., et. 5/10, 65 mp, 1975, Drumul Taberei, stradal, intre Valea Argesului si Valea Ialomitei, etaj 5/10, dec, foarte curat, civilizat. In apropiere sunt st RATB, numeroase magazine, piata, viitoare st.metrou, hypermarketuri. Pret neg., **58.000 €;** ☎0760.654.544

395. **Drumul** Taberei semidec., et. 4/4, 63 mp, 1977, Drumul Taberei- Bucla, semidec., confort1, fara probleme cu terasa, curat, instalatii sanitare si electrice schimbate, balcon inchis cadastru, intabulare, **55.500 €;** ☎0756.116.070/ 0756.116.070 nina.toma@acorimobiliare.ro

396. **Drumul** Taberei semidec., et. 6/10, 70 mp, 1986, Ghencea, apartament de 3 camere transformat in 2 camere spatioase, curat, amenajat, 2 grupuri sanitare, orientare sud, acces facil mijloace de transport, Scoala 311, Gradinita Colt de Rai **68.000 €;** ☎0733.089.030

397. **Drumul** Taberei dec., et. 1/4, 67 mp, 1980, Moghioros parc, linia 41, cf. 1, dec., etaj 1/4, gresie, faianta, parchet, termopan, c-tie 1979 liber, contor gaze, posibilitate centrala, fara modificari, acte, acc credit, **76.000 €;** ☎0786.325.401

398. **Drumul** Taberei semidec., et. 8/10, 72 mp, 1978, Plaza Romania, confort 1, etaj 8/10, bloc 1978 curat, fara amenajari, liber, acte, acces facil Liceul Grigore Moisil, Gradinita, Parc, Piata Moghioros, negociabil. **67.000 €;** ☎0733.089.030

399. **Drumul** Taberei semidec., et. 2/5, 80 mp, 2019, Prelungirea Ghencea, sector 6, imobil dispus stradal, acces mijloace de transport in comun, apartamente luminoase, incalzire in pardoseala, finisaje de cea mai buna calitate. **77.000 €;** ☎0726.641.110 georgianasimonarusu@gmail.com

400. **Drumul** Taberei semidec., et. 3/4, 62 mp, 1972, Valea Ialomitei Lunca Siretului, apartament situat la etajul 3 al unui bloc cu 4 etaje. Apartamentul este curat si are imbunatatiri. Merita vazut. **64.000 €;** ☎0725.500.710/ 0725.500.700 oscar.raceanu@gs2000.ro

401. **Drumul** Taberei - Lovinescu, et. parter/10, balcon, termopan, parchet, renovat, liber, intabulare, **65.900 €;** ☎0724.321.698

402. **Drumul** Taberei 3 camere | Valea Doftanei Residence semidec., et. 2/8, 71 mp, 2019, apartament cu 3 camere cu suprafete vitrate mari si spatii ample, fara constrangeri in mobilarea acestora. Suprafata utila 71.7mp + 7.8mp terasa. **75.000 €;** ☎0738.497.968 office@valea-doftanei-residence.ro

403. **Drumul** Taberei 3 camere, ANL Brancusi, semidec., et. 3/8, 2019, direct dezvoltator "Valea Doftanei Residence" 3 camere supratafa utila de 74.7mp + 18.9mp terasa tip logie. **85.605 €;** ☎0738.497.968 office@valea-doftanei-residence.ro

404. **Drumul** Taberei 3 camere, Valea Doftanei Residence semidec., et. 3/8, 74 mp, 2019, 3 camere cu o suprafata utila de 74.4mp + terasa de tip logie de 18.8mp. Aditional se pot achiziciona parcari supraterane la pretul de 3.500Eur+Tva, respectiv 5.000Eur+TVA pentru parcarile subterane. **85.605 €;** ☎0738.497.968 office@valea-doftanei-residence.ro

405. **Drumul** Taberei 3 camere, Valea Doftanei Residence dec., et. 1/8, 81 mp, 2019, 3 camere cu suprafata utila de 80mp + 5.3mp terasa. Aditional se pot achiziciona parcari supraterane la pretul de 3.500EUR+TVA, respectiv 5.000EUR+TVA pentru parcarile subterane. **84.358 €;** ☎0738.497.968 office@valea-doftanei-residence.ro

406. **Drumul** Taberei 34, complex Orizont, dec., et. 7/10, strada Obcina Mare, etajul 7, circular, bloc reabilitat, gresie, faianta, geam baie, liber, toate actele **60.000 €;** ☎0728.777.132 office@ramax.ro

407. **Drumul** Taberei 35, semidec., et. 8/10, 64 mp, 1984, Hanul Drumetul, et. 9/10, renovat, parchet masiv, termopane, 2 ap. aer cond, balcon logie, spatii de depozitare, compartimentare buna, model frumos, contoare, luminos, bloc curat si ingrijit, pret negociabil. **62.500 €;** ☎0724.262.436 gfirut@yahoo.com

408. **Drumul** Taberei 35, Moghioros, Favorit lux, semidec., et. 10/10, 63 mp, 1978, loc parcare, Drumul Taberei 35, Moghioros, Favorit, Aleea Tincani, etaj 10, circular, lux, finisaje premium, centrala, loc parcare, bloc 1978, g, f, p, t, um, isn, ien, acces facil mijl de transport, scoli, **80.900 €;** valentin.florea@bvn.ro

409. **Drumul** Taberei Afi Cotroceni Orizont semidec., et. 2/4, 62 mp, 1965, Exclusivitate! 3 camere cf 1 gresie, faianta, parchet, termopan, balcon inchis in termopan, instalatii sanitare noi, eliberabil, zugravit. **68.500 €;** ☎0727.279.336

410. **Drumul** Taberei Compozitorilor Auchan bloc 3 nivele semidec., et. 2/3, 1972, pozitie excelenta - zona verde-linistita., bloc de 3 nivele -c-tie caramida, etaj 2/3, 2 balcoane, baie cu geam. Termopan inclusiv la balcoane, parchet masiv. Necesita renovare. **72.900 €;** ☎0722.558.070 topimobiliare@yahoo.com

411. **Drumul** Taberei dec. izolat termic dec., 70 mp, Bucla, Cetatea Histria, parc Moghioros, confort 1 dec., etaj 4 din 4, terasa izolata, bloc reabilitat termic gresie faianta termopan usa metalica bucatarie mobilata si utilata acte liber, negociabil, **62.500 €;** ☎0722.792.039 alexandru.barceanu@yahoo.com

412. **Drumul** Taberei in spatele Parcului - Bucla, semidec., et. 6/10, 64 mp, cf. 1 , compartimentare frumoasa, 64 mp, bucatarie patrata. Orientare est. Pozitionat intr-o zona verde si linistita, bloc monolit cu 2 lifturi, scara curata. Toate actele pregatite pentru vanzare; **63.000 €;** ☎0732.337.569 topimobiliare@yahoo.com

413. **Drumul** Taberei parc semidec., et. 6/10, 65 mp, 1977, proprietar, fara imbunatatiri, orientare sud, viitoarea statie de metrou 3 min. **64.000 €;** ☎0720.280.680 iolanda.constantinescu@yahoo.com

414. **Drumul** Taberei, dec., et. 3/11, 74 mp, 2019, apartament 3 camere de tip C in complex Plaza Residence faza 2. Unitatile se predau semifinisate si au termen de finalizare in octombrie 2019; **99.000 €;** ☎0738.713.282/ 0738.713.283 office@plazaresidence.ro

415. **Drumul** Taberei, dec., et. 5/8, 67 mp, 1978, apartament 3 camere dec., cu 2 bai, bine intretinut, balcon la bucatarie, scara si bloc curate, intabulat **57.000 €;** ☎0735.051.778 mariana_mircioi@yahoo.com

416. **Drumul** Taberei, dec., et. 3/11, 74 mp, 2019, apartament 3 camere tip A in complex Plaza Residence Faza 2. Unitatile se predau semifinisate, termenul de finalizare este in octombrie 2019; **88.600 €;** ☎0738.713.282/ 0738.713.283 office@plazaresidence.ro

417. **Drumul** Taberei, dec., et. 1/11, 74 mp, 2019, apartament 3 camere tip B in complex Plaza Residence faza 2. Unitatile se predau semifinisate si au termen de finalizare in octombrie 2019; **88.600 €;** ☎0738.713.282/ 0738.713.283 office@plazaresidence.ro

418. **Drumul** Taberei, dec., et. 4/10, 70 mp, 1982, apartament 3 camere, Drumul Taberei, dec., confort 1, Piata Valea Ialomitei **72.500 €;** ☎0729.892.834 marius.palea@dionimobiliare.ro

419. **Drumul** Taberei, semidec., et. 7/10, 63 mp, 1972, Auchan vis a vis, str. Brasov, et. 7/10, cf 1 circular, intretinut, cu termopane, aer cond., balcon logie, bloc civilizat, curat, reabilitat de primarie, 2 lifturii, parc, ratb, Lidl, tramvai 41. **57.000 €;** ☎0724.370.636 mfirut@yahoo.com

420. **Drumul** Taberei, dec., et. parter/4, 65 mp, 1976, Auchan, 3 camere, parter/4, dec., balcon, renovat (termopan, parchet, usi noi, gresie, faianta) liber, acte, se accepta credit. **63.900 €;** ☎0769.088.539

421. **Drumul** Taberei, dec., et. 1/10, 70 mp, 1976, Bd. Timisoara, etaj 1/10, confort 1, dec., 2 balcoane, geam la baie, fara imbunatatiri. Langa bloc sunt statii RATB, Profi, Penny, piata, numeroase magazine. Pret negociabil. **65.000 €;** ☎0760.654.544

422. **Drumul** Taberei, semidec., et. 8/10, 62 mp, 1974, Bucla, Tg Neamt, 4 camere la pret de 3, cf 2, etaj 8/10, gresie faianta parchet termopan usa metalica 2 grupuri sanitare 1 balcon mobilat utilat eliberabil acc credit, **61.500 €;** ☎0786.325.401

423. **Drumul** Taberei, semidec., et. 7/10, 66 mp, 1972, Bucla, zona Cetatea Histria, confort 1, etaj 7/10, curat, termopan, fara alte amenajari, acte, in apropiere de scoala 169, gradinita, parc Moghioros **61.900 €;** ☎0733.089.030

424. **Drumul** Taberei, semidec., et. 8/10, 71 mp, 1978, Bulevaul Timisoara, Plaza, confort 1, semidec., 2 balcoane, liber, curat, fara amenajari, in imediata apropiere a Liceului Moisil, acte, negociabil, **67.000 €;** ☎0733.089.030

425. **Drumul** Taberei, semidec., et. 9/10, 63 mp, 1971, Drumul Taberei 35, Hanul Drumetul, et. 9/10, renovat, parchet masiv, termopane, 2 ap. aer cond, balcon logie, spatii de depozitare, compartimentare buna, model frumos, contoare, luminos, bloc curat **62.500 €;** ☎0724.262.436 gfirut@yahoo.com

426. **Drumul** Taberei, dec., Prelungirea Ghencea, ansamblu rezidential, dec.e, ap. 61 mp 63.900 euro, ap. 74 mp 65.900 euro la cheie, livrare iunie 2019, negociabil, www.confortresidence.eu **63.900 €;** ☎0741.160.332

427. **Drumul** Taberei, semidec., et. 4/10, 65 mp, 1973, proprietar Raul Doamnei, Chilia Veche bloc tip TD 2 lifturi, bloc curat, ghena afara, zugravit, parchet aer conditionat, instalatii noi, usa metalica, contorizat, scoli, gradinita, acte accept credit. **67.000 €;** ☎0753.451.521 bodi_84@yahoo.com

428. **Drumul** Taberei, semidec., et. 1/4, 62 mp, 1971, proprietar, vand apartament 3 camere sdec. confort 1. Bucatarie mobilata si utilata, hol mobilat, langa statia Brasov, cartier Dr. Taberei, an 1971. Pret 71500 euro. **71.500 €;** ☎0766.696.798 sorinogs@yahoo.com

429. **Drumul** Taberei, dec., et. parter/10, 65 mp, 1984, Scoala 311, bloc 1984 curat, civilizat, etaj parter/10, apartament fara amenajari, termopan pe toate camerele, 2 grupuri sanitare, liber, boxa, acte, se accepta credit **68.000 €;** ☎0733.089.030

430. **Drumul** Taberei, semidec., et. 7/10, 63 mp, 1971, Valea Rosie Lidl, apartament semidec. situat la etajul 7 al unui bloc reabilitat cu 10 etaje. Blocul este tip Z. Apartamentul este curat si are gresie, faianta, termopan, parchet. **60.000 €;** ☎0725.500.710/ 0725.500.700 oscar.raceanu@gs2000.ro

431. **Drumul** Taberei, 1 Mai dec., et. 8/8, 68 mp, 1985, Ghencea Ghencea Business Center, str. Garleni 4, vand apartament 3 camere deosebit, etaj 8/8, 68 mp, dec., renovat, gresie, faianta, parchet, termopan, centrala proprie, bloc 1985 reabilitat, **65.000 €;** ☎0725.073.075 valentinacalitoiu.imob@gmail.com

432. **Drumul** Taberei, 1 Mai, dec., et. 1/10, 75 mp, 1980, 75 mp, et. 1/10, c-tie 1980, dec., 2 gr. sanitare, liber, termopan, acces imediat ratb, scoli, gradinite, parcuri, hipermarket, stradal, vedere mixta. **73.000 €;** ☎0769.470.920

433. **Drumul** Taberei, 1 Mai, Compozitorilor, dec., et. 1/10, 74 mp, 1979, stradal cf. 1, termopan, parchet masiv, liber, vedere mixta 2 gr. sanitare, aer cond., 1 balcon, instalatia electrica noua, acte, acc. credit, **75.000 €;** ☎0786.325.401

434. **Drumul** Taber

Imobiliare vânzări 3 CAMERE

507. **Floresti,** apartament de vanzare 3 camere, R0048C semidec., et. 2/3, 64 mp, 2008, Imobil tip apartament cu 3 camere si dependinte, semidec., situat la etajul 2 in bloc de locuinte colective, cu regim de inaltime P+3E+M. Floresti, Cluj, Str. Sesul de Sus, nr. 10, sc. 2 **44.000 €;** ☎0720.100.339

508. **Fundeni** dec., et. 2/4, 84 mp, 2018, complex rezidential, Dobroesti - str. Stejarului, 270 apartamente garsoniere, ap 2 si 3 camere), p+4, lift, parc 5000mp, parcare, loc de joaca, termen de finalizare incepand cu septembrie 2018. **72.500 €;** ☎0724.377.294/ 0722.150.440 damairconstruct@yahoo.com

509. **Fundeni** semidec., et. 1/3, 80 mp, 2011, zona verde, aproape XXL, Cora la 15 minute, Mega Mall, piata Delfinului, gresie, faianta, parchet laminat, termopane, usa metalica, lac in apropiere, centrala proprie spatios, balcon inchis, **69.500 €;** ☎0768.644.971 elkonareal@yahoo.com

510. **Fundeni,** Colentina, dec., et. 1/5, 82 mp, 2018, 3 camere nou, dec., 2 bai, 2 balcoane, acte gata, mutare imediata **77.900 €;** ☎0740.026.772 andrada.pocovnicu@rfccity.ro

511. **Fundeni,** Colentina, dec., et. 2/4, 83 mp, 2018, 3 camere, nou, dec., 2 bai, loc de joaca pentru copii, finisaje de lux, constructie finalizata. **75.650 €;** ☎0740.026.772 andrada.pocovnicu@rfccity.ro

512. **Fundeni,** Dobroesti, dec., et. 2/4, 90 mp, 2011, 3 camere dec. suprafata 90 mp etaj 2/4 renovat bloc cu lift 2 locuri de parcare in garaj centrala propie bloc 2011, cu lift toate actele necesare vanzarii cadastru intabulare se accepta credit liber neg. **84.900 €;** ☎0758.085.005 lucian@confortcasaimobiliare.ro

513. **Fundeni,** pod, semidec., et. 2/4, 84 mp, 2018, etaj 2/4, 2 gr sanitare, 84mp, spatiu verde in fata de 5000 mp, loc de joaca pentru copii, bloc locuit , lift, se accepta credit, la cheie, centrala termica, toate actele, mutare imediata. **68.500 €;** ☎0724.377.294/ 0722.150.440 damairconstruct@yahoo.com

514. **Gafencu, ansamblu nou, zona de Nord ap. lux, 3 camere, langa Nuba la 100 m Herastrau, parc, lux, TVA+ 350.000 €; ☎0728.509.264**

515. **Gafencu,** ansamblu nou,zona de Nord dec., 100 mp, 2019, ap. lux, 3 camere, langa Nuba la 100 m Herastrau, parc, lux, TVA+ **350.000 €;** ☎0728.509.264

516. **Galati,** Str. Brailei, R01802, licitatie 11.04.2019 68 mp, apartament cu 3 camere si dependinte, cu suprafata utila de 68.11 mp **260.000 L;** ☎0372.101.280

517. **Gara** de Nord Basarab semidec., et. 5/7, 60 mp, **70.500 €;** ☎0730.928.310 trimbitasu@gmail.com

518. **Gara de Nord, bd. Dinicu Golescu, semidec., et. 5/7, 60 mp, 1968, in bloc reabilitat termic, la 3 min. de statia de metrou Basarab, imbunatatiri, 71.000 €; ☎0751.313.566**

519. **Gara** de Nord, Dinicu Golescu, comision 0% semidec., et. 5/7, 58 mp, 1964, 1964 anul constructiei, oferta vanzare apartament 3 camere pe Bulevardul Dinicu Golescu, nemobilat, 58 de mp, etaj 5/7, 1 balcon inchis, structura de beton, geam la baie, comision 0%,www.realkom.ro **74.700 €;** ☎0740.620.112 marian.popa@realkom.ro

520. **Ghencea,** 70 mp, 1980, Compozitorilor, 1980, 70 mp, 2 gr sanitare, gresie, faianta, parchet, termopan, usa metalica, **65.000 €;** ☎0760.276.504

521. **Gheorgheni,** cartier Bucin, fara comision, R0979 et. 1/4, 72 mp, 1980, apartament cu 3 camere si dependinte, cu suprafata construita de 72 mp cu balconul inclus, in jur de 66 mp util fara balcon, situat la etajul 1, in bloc de locuinte colective cu regim de inaltime P+4E **20.000 €;** ☎0720.100.339

522. **Ghica** Tei - Lacul Tei, semidec., et. demisol/2, 68 mp, 1944, apartament zona Ghica Tei - Aleea Circului, in vila, compartimentata stil vagon, 3 camere patrate, doua intrari, necesita renovare, suprafata 68 mp. Termopan, usa metalica, parchet, contorizata; **60.000 €;** ☎0765.942.499 dragos.popescu@fpcimobiliare.ro

523. **Giulesti,** Piata Giulesti, semidec., et. parter/5, 76 mp, 2015, apartament superb, parter inalt, balcon generos, bloc nou 2015, se vinde mobilat si utilat, totul nou, ideal pentru familie, liniste, ser curat, strada foarte frumoasa, toate actele, negociabil **83.000 €;** ☎0742.078.877

524. **Giurgiului,** Drumul Gazarului, dec., et. parter/10, 52 mp, 1975, cf. 2 sporit, curat, contorizat, gresie, faianta, parchet, termopan, usa metalica, balcon inchis, libera, toate actele, accept credit, **50.000 €;** ☎0768.756.617

525. **Giurgiului,** Drumul Gazarului, et. 9/10, 54 mp, cf. 2, centrala proprie, zugravit, imbunatatiri, liber notariat, pret vanzare **46.700 €;** ☎0760.633.953

526. **Giurgiului,** Straja, Lidl, semidec., et. 8/10, 73 mp, 1980, Giurgiului, Straja, P-ta Resita, Lidl, Mega Image. Apartament cu 3 camere, etaj 8/10, confort 1, semidec., 2 grupuri sanitare balcon 6,5 m + anexa boxa subsol. Bloc in curs de reabilitare **57.500 €;** ☎0722.217.638 viofull@yahoo.com

527. **Gradina** Icoanei semidec., et. 1/3, 80 mp, 1943, Gradina Icoanei, inchiriez apartament semidec. 3 camere in vila p+2+rn, etajul 1 , curte interioara, 2 apartamente/nivel, zona istorica, ambasade, parcul Gradina icoanei/Ioanid, inspectoratul. **110.000 €;** ☎0725.073.075 valentinacalitoiu.imob@gmail.com

528. **Greenfield,** Baneasa, semidec., et. 1/5, 70 mp, 2016, apartament 3 camere, 2 bai, 1 loc parcare, Greenfield, proprietar **105.000 €;** ☎0753.138.952 pohribcatalyn@gmail.com

529. **Grigorescu** metrou, semidec., et. 1/4, 67 mp, 1970, Camil Ressu, Firidei, semidec., bloc tip H reabilitat, centrala, termopane, gresie, faianta, parchet, liber, situat la 2 min parc si metrou **85.000 €;** ☎0732.135.471

530. **Grigorescu,** dec., et. 1/2, 86 mp, 2018, dezvoltator, apartament 3 camere finalizat, mutare rapida, 12 minute pana la metrou 1 Decembrie; **98.100 €;** ☎0724.808.488/ 0725.597.221 george.l@star-construct.ro

531. **Grigorescu,** metrou, dec., et. 4/8, 70 mp, 1984, Fizicienilor, confort 1, dec. , etaj 4 din 8, bloc reabilitat termic, gresie, faianta, parchet, termopan, usi schimbate, situat la 10 min. metrou si parc, merita vazut **86.000 €;** ☎0732.135.471

532. **Grozavesti,** metrou, dec., et. 4/4, 90 mp, 2014, apartament 3 cam. langa metrou Grozavesti, finisaje deosebite, disc. **149.000 €;** ☎0744.351.543 claudiu.manolache@idealdecor.ro

533. **Herastrau-** Sos. Nordului- Cartierul Francez, dec., et. 3/6, 153 mp, 2010, apartament 3 camere, situat la etajul 3 intr-un imobil din 2010, 153 mp, dec., 2 grupuri sanitare, wc serviciu, 2 balcoane, mobilat si utilat, ac, centrala proprie, loc de parcare subteran, **300.000 €;** ☎0721.854.257 cristian.imob@hotmail.com

534. **Hunedoara,** fara comision, R0496 et. 10/10, 57 mp, 1980, apartament cu 3 camere si dependinte, avand suprafata de 57.11 mp, situat la etajul 10 intr-un bloc de locuinte colective cu regim de inaltime P+10 E. Agent Frasin Adrian **17.000 €;** ☎0726.162.672

535. **Iancului** dec., et. 5/10, 64 mp, **72.900 €;** ☎0730.928.310 trimbitasu@gmail.com

536. **Iancului** semidec., et. 6/8, 66 mp, 1966, Piata Iancului, Avrig, Administratia Financiara Sect, apartament 3 camere, etaj 6 din 8,semidec., parchet masiv, geam la baie, bloc izolat termic.Statia de metrou la doua minute. Necesita renovare. **67.000 €;** ☎0040723245262 radulescu.mircea@yahoo.com

537. **Iancului** dec., et. parter/10, 1978, Posta metrou Iancului la maxim 200 m, cf. 1, dec., parter, c-tie 1978, bl. curat si civilizat, aproape scoala si gradinita, super zona, cadastru, intabulare, pret bun merita vazut, discutabil, **63.000 €;** ☎0761.749.316/ 0722.824.757

538. **Iancului** Metrou Mihai Bravu semidec., et. 1/8, 57 mp, 1963, confort i, semidec., etaj 1 din 8, 57 mp, vedere spate, bloc reabilitat termic, gresie, faianta, termopan, 2 x Ac, usa metalica, 2 min de metrou, liber, scara curata, stradal. **63.000 €;** ☎0758.230.771 filip@confortcasaimobiliare.ro

539. **Iancului,** semidec., et. 9/10, 65 mp, 1963, 3 camere metrou Iancului, 65 mp, 2 bai, renovat, reabilitat, gresie, faianta, parchet, termopane, balcon inchis, 1 minut de mers de metrou Piata Iancului, cadastru, intabulare, liber. **69.990 €;** ☎0749.131.838

540. **Iancului,** Avrig et. 6/8, 66 mp, 1966, Pozitie exceptionala. Iancului-Avrig Administratia Financiara Sector 2. Semidec., parchet masiv, termopan balcon, reabilitat termic. Mijloace transport in comun 2 minute. Negociabil. **68.000 €;** ☎0040723245262/ 0040766620212 radulescu.mircea@yahoo.com

541. **Iancului,** Ferdinand, Gara Obor, dec., et. 10/11, 83 mp, 1968, Gara Obor, spatios luminos, 2 balcoane tip terasa, spatii depozitare camere inalte parchet masiv centrala proprie baie cu geam 2 lifturi, panorama deosebita boxa la subsol 15 minute metrou, Ratb 2 min **74.000 €;** ☎0728.530.366 terenuris5@gmail.com

542. **Iancului,** Mc Donald's, dec., et. 7/10, 76 mp, 1976, vanzare 3 camere cf 1, dec.e, 7/10, stradal cu imbunatatiri, g, f, t, um, ac, stradal cu boxa la subsol, bloc 1976, 76 mp st, bloc reabilitat termic, locatia se gaseste la Mc Donald's, **72.500 €;** ☎0749.199.196 lenus@confortcasaimobiliare.ro

543. **Iancului,** metrou Piata Iancului, dec, amenajat dec., et. 4/8, 70 mp, 1979, dec., bl monolit, reabilitat etaj 4/8, gresie, faianta, parchet, termopan, usa metal, parcare, liber, acte la zi, apropiere metrou Iancului, Parcul National, scoala, gradinita Mega Mall, Obor. **75.500 €;** ☎0766.187.781

544. **Iancului,** Pantelimon, dec., et. 5/10, 76 mp, 1980, buna ziua, va atragem atentia cu vanzarea unui apartament de 3 camere in zona Pantelimon intersectie cu Sos Iancului, vis-a-vis de Mega Mall pe Aleea Hobita. **79.900 €;** ☎0727.090.488/ 0722.602.948 radu@proestate.ro

545. **Iancului,** rond metrou et. 10/12, 75 mp, 1978, particular, vand ap 3 cam, 100 m metrou rond Iancului, bloc solid, buncar, reabilitat, proaspat zugravit, nu se negociaza. **79.900 €;** ☎0723.087.049 mafianmunteatlas@yahoo.ro

546. **Iancului,** Sector 2, dec., et. 5/10, 70 mp, 1983, cf. 1, 2 bai, geam la baie, se accepta credit, bloc reabilitat, disc., **72.000 €;** ☎0742.296.220/ 0764.522.941

547. **Iancului,** Victor Manu semidec., et. 9/10, 80 mp, 1978, Apartament confort 1, semidec. situat la etajul 9/10, suprafata de 80 mp, bloc 1978, gresie, faianta, parchet, termopan, 2 ager conditional, renovat 2010, cadastru si intabulare, **74.900 €;** ☎0731.144.159/ 021.231.23.18

548. **Iveniste** penthouse Eminescu, dec., et. 4/4, 93 mp, 2018, **305.000 €;** ☎0799.029.194 cateliu.gabriel@catoma.ro

549. **Ion** Mihalache, super locatie, super pret, semidec., et. 10/10, 65 mp, 1960, 3 camere luminoase, et. 10 cu etaj tehnic deasupra vedere deosebita, 2 puncte cardinale, bloc reabilitat, 2 lifturi, 5 minute de Piata Domenii, metrou, mijloace de transport in comun, **65.000 €;** ☎0723.606.040 goldwinpromotion@gmail.com

550. **Iuliu** Maniu, fara comision, zona Militari, R01304 et. 9/10, 47 mp, 1977, apartament cu 3 camere, situat la etajul 9, in bloc de locuinte colective cu regim de inaltime P+10E, edificat in jurul anului 1977. Ag. Iordan Daniel **54.600 €;** ☎0720.100.339

551. **Iuliu** Maniu, metrou, stradal dec., et. 2/11, 2019, bloc nou situat la 200 de metri de statia de metrou Pacii, oferta spre vanzare apartament cu 2 camere 60 mpu, etaj 2 din 11, complet dec., pret cu tva inclus. **101.000 €;** ☎0757.578.682 razvan@rotarpark.ro

552. **Iuliu** Maniu, Militari, 2 min. metrou Pacii, dec., et. 2/11, 74 mp, 2019, bloc nou situat la 200 de metri de statia de metrou Pacii ofera spre vanzare apartament cu 3 camere, **92.000 €;** ☎0757.578.682 razvan@rotarpark.ro

553. **Iuliu** Maniu, Militari, metrou, Pacii, dec., et. 1/11, 77 mp, 2019, Imobil nou situat la 200 de metri de statia de metrou Pacii ofera spre vanzare apartament cu 3 camere 77 mpu, etaj 1 din 11, complet dec., pret 76.500 euro. **96.000 €;** ☎0757.578.682 razvan@rotarpark.ro

554. **Kogalniceanu,** Facultatea de Drept, dec., et. 3/7, 101 mp, 1945, apartament 3 camere, 3/7, dec., 90,88 mp util, 2 gr. sanitare, g, f, p, termopan, centrala proprie, ac, vedere deosebita, toate actele, risc seismic II. Pret fix. Comision standard. **80.000 €;** ☎0721.854.257 cristian.imob@hotmail.com

555. **Kogalniceanu,** rond 5 min metrou si parcul Cismigiu semidec., et. 1/3, 75 mp, 1945, oferta reala si unica, ideala investitie, locuit-comercial, foarte spatios, 2 intrari cu posibilitate impartire in 2 locatii, necesita renovare, acte la zi, fara risc seismic, pret fix, cash, rugam seriozitate. **69.990 €;** ☎0764.841.843/ 0740.687.595

556. **Lacul** Morii, Crangasi, Grozavesti, semidec., et. 2/11, 81 mp, 2020, Dambovita10.ro ansamblu rezidential la cateva minute mers pe jos de metrou Petrache Poenaru. 3 camere suprafata 81 mpc (71 mpu), semidec., bucatarie inchisa, pretul nu include TVA **86.939 €;** ☎0733.338.647/ 0730.177.245 contact@dambovita10.ro

557. **Lacul** Morii, Uverturii semidec., et. 2/4, 86 mp, 2018, Direct proprietar de vanzare apartament 3 camere 86 mp utili, finisat la cheie ultra lux, zona Lacul Morii Uverturii, comision 0%, **85.000 €;** ☎0746.602.210/ 0762.087.330 Apartamentemilitari@yahoo.com

558. **Lacul** Tei, aproape de parcul Circului, dec., et. 3/10, 71 mp, 1977, stradal, la 5 min. de parcul Circului, la 3min. de parcul Tei, orientare sud-est bloc reabilitat termic, dec, 2 balcoane mari, foarte bine impartit, imbunatatiri, g, f, p, um, cadastru intabulare, **72.900 €;** ☎0722.614.867/ 021.688.08.67

559. **Lacul** Tei, Doamna Ghica, Colentina, dec., et. 6/10, 69 mp, 1975, vanzare ap 3 camere dec. Colentina, langa parcul Tei si Plumbuita, Sc. Gen. nr 30, bloc reabilitat, zona cu vegetatie si liniste, aproape de mijloacele de transport. Are um, t, p, g, f, ac, interfon **67.000 €;** ☎0760.654.542 george.concept@yahoo.com

560. **Lacul** Tei, Teiul Doamnei, langa parcul Tei, semidec., et. 8/8, 75 mp, 1984, metrou Obor 10 min., langa facultatea de c-tii, parcul Plumbuita, Stradal pe Teiul Doamnei, bloc civilizat c-tie 1984, 2 balcoane, centrala proprie, cadastru, intabulare, eliberabil rapid, se accepta credit, **69.500 €;** ☎0722.614.867/ 021.688.08.67

561. **Liviu** Rebreanu, benzinaria Lukoil, semidec., et. 1/4, 70 mp, 1970, vanzare 3 camere cu balcon inchis parchet, termopan, bloc reabilitat termic, **75.000 €;** ☎0749.199.196 lenus@confortcasaimobiliare.ro

562. **Lujerului,** Cora 3 camere bloc reabilitat ideal investitie semidec., et. 12, 76 mp, 1978, **57.000 €;** ☎0729.074.876 florin@norisk.ro

563. **Lujerului,** Plaza Romania, metrou Lujerului dec., et. 5/5, 83 mp, 2018, 3 camere dec., imobil nou si finalizat, 2 bai, bucatarie inchisa, lift, apartamentul se vinde finisat, finisajele sunt la alegerea clientului, gresie, faianta, parchet, usi, centrala termica. **103.000 €;** ☎0742.400.300

564. **Lujerului,** Plaza Romania, metrou Lujerului, semidec., et. parter/5, 72 mp, 2018, apartament 3 camere, bucatarie inchisa, 2 bai, terasa 50 mp, se va preda finisat la cheie, gresie, faianta, parchet, usi, obiecte sanitare, centrala termica, tamplarie pvc, imobil nou finalizat. **125.000 €;** ☎0742.400.300

565. **M1** Decembrie, Titan, Pallady, Ozana, finalizat, dec., et. parter/5, 70 mp, 2017, ap dec, spatios, buc mare,inchisa, balcon. Ap este complet finisat, g, f, p, t, centrala proprie, totul nou, bransat la toate utilitatile sectorului 3. Acces facil catre metrou, mutare rapida, acte gata. **63.900 €;** ☎0774.075.876

566. **Magheru** - Xenopol, dec., et. 3/8, 95 mp, risc seismic I, boxa, **89.900 €;** ☎0723.627.543

567. **Magheru,** 1968, Pitar Mos, etaj 4, st 75.18 mp plus camera serviciu 5.11 mp, garaj 14 mp, semidec., fara imbunatatiri, **99.000 €;** ☎0741.160.332

568. **Magurele** centru, dec., et. 3/3, 80 mp, 2018, apartament 3 camere, bloc nou, locuit de 17 familii, toate actele pt vanzare, nivel de calitate superior, Magurele centru, str. Marasesti 14, toate utilitatile, inclusiv canalizare (nu fosa septica), **54.000 €;** ☎0724.066.844 vivianapav@yahoo.com

569. Mall Pieptanari, semidec., et. 5/10, 11 mp, direct proprietar, negociabil, 68.000 €; ☎0757.411.911/ 0751.454.259

570. **Mantuleasa,** semidec., et. 1/4, 81 mp, 1928, apartament 3 camere cf. 1, sdec., et. 1/4, an constructie 1928, suprafata 81 mp, 1 baie, 2 balcoane, boxa si camera serviciu. Pret 79000 euro. **79.000 €;** ☎0744.349.859 cesinaimob@yahoo.com

571. **Margeanului** dec., et. 8/8, 68 mp, 1986, Margeanului, Antiaeriana, Rahova, bloc 1986, reabilitat, dec., renovat complet, 2gr. sanitare, boxa 15mp, se vinde complet mobilat si utilat, modern, parcare, ideal investitie, se accepta credit. **63.800 €;** ☎0729.705.644

572. **Matei** Voievod, comision 0 ultima oferta, dec., et. 6/7, 68 mp, 2016, direct dezvoltator, vanzare, ap. 3 camere lancului, UNATC, intr-un imobil nou, confort 1, cu 2 bai, centrala gaz, cadastru, intabulare, acte la zi, **95.000 €;** ☎0731.551.555 marian@mariannut.ro

573. **Mega** Mall Iancului, 76 mp, 1976, balcon spatios, logie, boxa, scara renovata, monitorizata video. Acte complete, **74.000 €;** ☎0787.894.789

574. **Metalurgiei** -Berceni dec., et. 1/11, 79 mp, 2018, apartamente noi Metropolitan Residence direct dezvoltator, **74.000 €;** ☎0721.805.158/ 0722.297.332 gabriela@metropolitanresidence.ro

575. **Metalurgiei** 81 dec., et. 7/11, 80 mp, 2019, apartament de 3 camere in ansamblul Metropolitan Metalurgiei, construit pe cadre de beton si compartimentat in totalitate cu caramida. Fatada este ventilata si izolatia se face cu vata minerala. **75.000 €;** ☎0725.985.759 ana.moise@metropolitanresidence.ro

576. **Metalurgiei** 81, dec., et. 9/11, 2019, apartament de 2 camere in ansamblul Metropolitan Metalurgiei, construit pe cadre de beton si compartimentat in totalitate cu caramida. Fatada este ventilata si izolatia se face cu vata minerala. **59.000 €;** ☎0725.985.759 ana.moise@metropolitanresidence.ro

577. **Metalurgiei** 81, dec., et. 3/11, 2019, apartament de 3 camere in ansamblul Metropolitan Metalurgiei, construit pe cadre de beton si compartimentat in totalitate cu caramida. Fatada este ventilata si izolatia se face cu vata minerala. **75.000 €;** ☎0725.985.759 ana.moise@metropolitanresidence.ro

578. **Metalurgiei** Park, dec., et. 1/5, 81 mp, 2018, apartament 3 camere la cheie in Metalurgiei Park. **86.000 €;** ☎0730.855.555 simona.nistor@sudrezidential.ro

579. **Metalurgiei,** dec., et. 4/8, 2019, apartament de exceptie 110 mp dec. in cadrul unui ansamblu de lux. Dispune de spatii verzi, loc de joaca, spatii comerciale, 200 m pana la statia RATB, centre comerciale in apropiere **87.000 €;** ☎0728.888.168 sorin@sudrezidential.ro

580. **Metalurgiei,** dec., et. 2/5, 64 mp, 2018, direct dezvoltator vand apartament 3 camere, dec., situat intr-un imobil cu un regim de inaltime P+5, amplasat la aproximativ 10 minute fata de statia de Metrou Aparatorii Patriei. **63.000 €;** ☎0720.546.777/ 0732.585.966 stefan.nastase@sudrezidential.ro

581. **Metalurgiei,** dec., et. 1/2, 2015, penthouse exclusivist, mobilat si utilat lux, design modern, terasa amenajata. Ansamblu rezidential cu acces restrictionat, 5 min pana la mijloacele de transport in comun **125.000 €;** ☎0799.312.999

582. **Metalurgiei,** rond Metro, acte finalizate, dec., et. 1/5, 66 mp, 2018, Berceni, rond Metro, Auchan, apartament 3 camere, etaj intermediar, 66 mp util, finisat complet, contorizat si bransat individual, disponibil imediat, cadastru si intabulare. Pret 66.000 e. **66.000 €;** ☎0731.308.398 george@sudrezidential.ro

583. **Metalurgiei,** stradal, rond Metro, Auchan dec., et. 1/5, 67 mp, 2018, apartament 3 camere situat in imobil nou, amplasat la o distanta de 50 metri pana la mijloacele de transport in comun RATB 312, 125, 220. **66.000 €;** ☎0730.245.876/ 0727.175.861 roxana@sudrezidential.ro

584. **Metro** Militari, dec., et. 1/10, 80 mp, 2019, loc parcare gratuit CVC, bucatarie inchisa, 2 bai cu geam exterior, caramida Porotherm 30 cm, fara grinzi, fatada ventilata StacBond, izolat vata minerala bazaltica, finisaje la alegere **80.230 €;** ☎0725.210.210 contact@transparentresidence.ro

585. **Metro** Militari, dec., et. 2/10, 78 mp, 2019, loc parcare gratuit CVC, bucatarie inchisa, 2 bai cu geam exterior, caramida Porotherm 30 cm, fara grinzi, fatada ventilata StacBond, izolat vata minerala bazaltica, finisaje la alegere **77.960 €;** ☎0725.210.210 contact@transparentresidence.ro

586. **Metro** Militari, dec., et. 8/10, 80 mp, 2019, loc parcare gratuit CVC, bucatarie inchisa, 2 bai cu geam exterior, caramida Porotherm 30 cm, fara grinzi, fatada ventilata StacBond, izolat vata minerala bazaltica, finisaje la alegere. **80.230 €;** ☎0725.210.210 contact@transparentresidence.ro

587. **Metro** Militari, dec., et. demisol/10, 62 mp, 2018, Militari, Metro, loc parcare CVC, bucatarie inchisa, baie cu geam exterior, caramida Porotherm 30 cm, fara grinzi, fatada ventilata StacBond, izolat cu vata minerala bazaltica, finisaje la alegere. **52.145 €;** ☎0733.822.822 contact@transparentresidence.com

588. **Metro** Militari, oferta, apartament 3 camere, 2 bai dec., et. 4/5, 68 mp, 2019, oferta promotionala, apartament 3 camere, dec., bucatarie inchisa, Militari, Auchan, Metro, la 100 m de statia Ratb 178/138, finisaje la alegere, canalizare, gaze, curent electric. Comision 0 **55.000 €;** ☎0723.271.439 myhaela_popescu@yahoo.com

589. **Metro,** Berceni, Jumbo, dec., et. 2/5, 67 mp, 2018, apartament 3 camere, dec., etaj 2, contorizare individuala, centrala proprie, pretul include TVA de 5%, mutare luna iulie **70.000 €;** ☎0733.182.994/ 0799.877.999 laurentiu@sudrezidential.ro

590. **Metro,** Militari, dec., et. demisol/10, 62 mp, 2018, Militari, Metro, sector 6, loc parcare CVC, bucatarie inchisa, baie cu geam exterior, caramida Porotherm 30 cm, fara grinzi, fatada ventilata Bond, izolat vata minerala bazaltica. Predare imediat. **51.803 €;** ☎0725.210.210 contact@transparentresidence.ro

591. **Metrou** 1 Decembrie, Titan, Pallady, Ozana dec., et. 1/4, 75 mp, 2018, ap dec, spatios, bucatarie mare, inchisa, balcon generos. Ap este complet finisat, g, f, p, t, centrala proprie, totul nou, bransat la toate utilitatile sectorului 3. Acces facil catre metrou, mutare rapida. **65.000 €;** ☎0774.075.876

592. **Metrou** 1 Decembrie, Titan, Pallady, Ozana dec., et. 1/4, 75 mp, 2018, ap dec, spatios, bucatarie mare, inchisa, balcon generos. Ap este complet finisat, g, f, p, t, centrala proprie, totul nou, bransat la toate utilitatile sectorului 3. Acces facil catre metrou, mutare rapida. **65.000 €;** ☎0774.075.876

593. **Metrou** 1 Decembrie, Titan, Pallady, Ozana dec., et. 1/5, 59 mp, 2019, Ap dec, spatios, inchisa, balcon generos. Ap este complet finisat, g, f, p, t, centrala proprie, totul nou, bransat la toate utilitatile sectorului 3. Acces facil catre metrou, mutare rapida! **59.900 €;** ☎0724.458.272/ 0738.191.831

594. **Metrou** 1 Decembrie, Titan, Pallady, Ozana dec., et. 1/5, 65 mp, 2018, ap e camere dec, spatios, balcon generos. Ap este complet finisat, g, f, p, t, centrala proprie, totul nou, bransat la toate utilitatile sectorului 3. Acces facil catre metrou, mutare rapida! **61.655 €;**

595. **Metrou** 1 Decembrie, Titan, Pallady, Ozana, dec., et. 1/3, 64 mp, 2018, ap dec, spatios, balcon generos. Ap este complet finisat, g, f, p, t, centrala proprie, totul nou, bransat la toate utilitatile sectorului 3. Acces facil catre metrou, mutare rapida. **60.705 €;** ☎0724.458.272

596. **Metrou** 1 Decembrie, Titan, Pallady, Ozana, dec., et. 1/5, 80 mp, 2018, ap dec, spatios, bucatarie mare,inchisa, balcon generos. Ap este complet finisat, g, f, p, t, centrala proprie, totul nou, bransat la toate utilitatile sectorului 3. Acces facil catre metrou, mutare rapida. **73.000 €;** ☎0774.075.876

597. **Metrou** 1 Decembrie,N. Teclu, Titan, Pallady, Ozana dec., et. 1/3, 76 mp, 2018, ap dec, spatios, bucatarie mare,inchisa, balcon generos. Ap este complet finisat, g, f, p, t, centrala proprie, totul nou, bransat la toate utilitatile sectorului 3. Acces facil catre metrou, mutare rapida. **72.000 €;** ☎0774.075.876

598. **Metrou** Berceni apartament 3 camere dec., et. 3/6, 87 mp, 2019, apartament 3 camere dec., 2 grupuri sanitare, balcon inchis, langa statia de metrou Berceni, mutare rapida, constructie finalizata, pretul afisat este pentru plata cash, pentru credit este 75000 **63.900 €;** ☎0730.250.305

599. **Metrou** Berceni, sos. Berceni, dec., et. parter/5, 78 mp, 2019, vand ultimul apartament la promotie 60.900 euro cu 3 camere dec. bloc nou la doar 3 minute de metrou. Finisaje la alegere, centrala proprie, obiecte sanitare in baie. Comision 0. Merita vazut, **59.900 €;** ☎0726.375.629 cristian.mocanu@zonadesud.ro

600. **Metrou** Brancoveanu, Alunisului, dec., et. 3/3, 116 mp, 2018, 3 camere + terasa, Alunisului, comision 0%, **125.000 €;** ☎0724.744.755 mihaela.smartrezidential@gmail.com

601. **Metrou** Dimitre Leonida semidec., et. 2/5, 67 mp, 2018, vand apartament 3 camere, suprafata utila 67. 62 mp, finisat deosebit, contorizat separat, centrala proprie, situat in imobil nou, etaj 2/5, lift, videointerfon, loc parcare asigurat. Merita vazut **64.900 €;** ☎0727.175.861 lucian@sudrezidential.ro

602. **Metrou** Dimitrie Leonida, dec., et. parter/2, 180 mp, 2014, Vand apartament modern, gradina proprie amenajata, gratar, accesul auto in curte, camere supravegh ere, bucatarie mobilata si echipata 15 mp, ac, usi sticla. Merita vazut. Direct proprietar.Comision 0%, **79.000 €;** ☎0726.375.629 cristian.mocanu@zonadesud.ro

603. **Metrou** Dimitrie Leonida, 8 minute mers pe jos semidec., et. 1/5, 68 mp, 2018, 3 camere, 68 mp util, 2 grupuri sanitare, lift, finisaje premium, centrala proprie, calorifere, tamplarie PVC, parculet copii propriu, parcare subterana. Pret 58.500 euro cash, 64.900 euro credit **58.500 €;** ☎0734.950.229/ 0734.092.488 dany.barbulescu@yahoo.com

604. **Metrou** Dimitrie Leonida, apartament finalizat, dec., et. parter/3, 72 mp, 2018, imobil finalizat, metrou Dimitrie Leonida. Predare la cheie **70.000 €;** ☎0722.204.952

605. **Metrou** Dimitrie Leonida, Mega Image Amurgului dec., et. 1/2, 75 mp, 2018, apartament 3 camere, dec., 75 mp util, finisat la cheie, balcon mare, doua bai cu geam, debara, centrala termica proprie, parcare, etaj intermediar. Pt plata accept orice tip de credit bancar. **69.900 €;** ☎0729.572.570 contact@sudrezidential.ro

606. **Metrou** Grigorescu, Fizicienilor, bloc 1982 dec., et. 7/8, 68 mp, 1982, **84.990 €;** ☎0744.569.253 ungureanu.stefan@galaxyimob.ro

607. **Metrou** Pacii, 3 apartament camere, dec., dec., et. parter, 68 mp, 1978, **66.900 €;** ☎0773.855.092 alexandra@bucurestispatiicomerciale.ro

608. **Metroul** Titan si parcul IOR, direct proprietar, semidec., et. 3/4, 68 mp, 1970, 3 camere semidec., la etajul 3/4, localizat la 2 minute de metroul Titan si parcul IOR **76.900 €;** ☎0737.947.750

609. **Miercurea** Ciuc, et. 2/4, apartament cu 3 camere bucatarie, camara, baie, antreu, SAS, balcon, cu suprafata utila de 49,99 mp. Proprietatea imobiliara se situeaza in zona mediana a localitatii Miercurea Ciuc, **180.300 L;** ☎0372.101.280

610. **Mihai** Bravu metrou, 100 m, final promotie, dec., 80 mp, 2019, bloc nou chiar langa metrou, bucatarie inchisa, dormitoare dec.e, 2 bai, balcon, centrala proprie, finisaje premium, avans 25%, accept credit bancar, Mihai Bravu, Vitan, Tineretului, Dristor; **101.000 €;** ☎0761.309.031

611. **Mihai** Bravu, dec., et. 5/9, 93 mp, 2018, 3 camere, apartament lux, incalzire in pardoseala, fatada ventilata, pozitionare excelenta, direct dezvoltator, 1 min metrou Mihai Bravu, **125.000 €;** ☎0726.943.143 cristina.matei@metropolitanresidence.ro

612. **Mihai** Bravu, 100 m metrou Mihai Bravu, dec., et. 1/9, 2019, 3 camere, ansamblu rezidential nou cu functionalitate mixta pe parter si mezanin. Apartamentul se preda cu centrala termica proprie si finisaje la alegerea clientului. Suprafata utila 77.65 mp **99.000 €;** ☎0786.700.903 vanzari@global-residence.ro

613. **Mihai** Bravu, apartament vis a vis de metrou dec., et. 3/8, 2019, Mihai Bravu, apartament in bloc nou, compartimentare caramida, se preda la cheie, bransat la toate utilitatile, contorizat individual. Blocul se afla la 2 minute de metrou si ratb. Zero comision. **120.500 €;** ☎0736.380.182/ 0725.597.221

614. **Mihai** Bravu, metrou 100 m, final promotie, dec., 80 mp, 2019, bloc nou chiar langa metrou, bucatarie inchisa, 2 bai, dormitoare dec.e,balcon, centrala proprie, finisaje premium, avans 25%, accept credit bancar, Mihai Bravu, Vitan mall, Dristor, Tineretului. **101.000 €;** ☎0761.309.031

615. **Mihai** Bravu, metrou 2 minute, finisaje premium dec., et. 3/9, 2019, apartament de 2 camere total dec. cu o suprafata totala utila de 75 mp. Imobil nou, stradal pe sos. Mihai Bravu la doar 2 minute metrou, finisaje de lux. Reprezentant dezvoltator. **99.000 €;** ☎0736.380.187/ 0725.597.221 constantin.s@star-construct.ro

616. **Mihai** Bravu, vis a vis de metrou Mihai Bravu dec., et. 6/9, 76 mp, 2019, direct dezvoltator, reducere plata cash, 76 mp util, 94 mp construiti, 99.000 euro + tva, finisaje incluse in pret, complex rezidential nou, 100 m de metrou Mihai Bravu. Contact, **99.000 €;** ☎0786.700.903 vanzari@globalcityresidence.ro

617. **Militari** semidec., et. 10/10, 48 mp, Apusului - Casa Roz) confort 2, semidec., 10/10, fara imbunatatiri, termopan, acte, credit. **39.500 €;** ☎0726.385.622/ 0728.873.202 liviu.andrei@falc-imobiliare.ro

618. **Militari** semidec., et. 4/10, 48 mp, Apusului - Casa Roz, confort 2, semidec., 4/10, gresie, faianta, parchet, termopan, ac, um, mobilat, utilat, acte, cash **53.000 €;** ☎0726.385.622/ 0728.873.202 liviu.andrei@falc-imobiliare.ro

619. **Militari** dec., et. 9/10, 1980, confort 1, gresie, faianta, usa metalica, 2 gr. sanitare, metrou la cinci minute, liber, **57.500 €;** ☎0720.592.299

620. **Militari** dec., et. parter/4, 67 mp, 1984, Gorjului, P/4, suprafata 67 mp, an constructie 1984, 2 gr. sanitare, gresie, faianta, parchet, termopan, usa metalica, inst. elect. pe cupru, calorifere aluminiu, contor gaze separat, acte la zi, **62.000 €;** ☎0760.654.543 stanb.concept@gmail.com

621. **Militari** dec., 70 mp, 1980, metrou dec., 70 mp, 2 gr sanitare, balcon, gresie, faianta, termopan, usa metalica, instalatii sanitare, scoala, piata. **65.000 €;** ☎0760.276.504

622. **Militari** dec., et. 3/7, 65 mp, 2019, Residence, in bloc nou, finalizare 2019, finisaje incluse, bransamente, contorizari individuale, baie utilata ,CT, Ratb, parcare, magazine, piscine **60.000 €;** ☎0722.166.933 vanzari

Imobiliare vânzări 3 CAMERE

696. **Militari,** Rezervelor, dec., 75 mp, 2018, 3 camere, ansamblu de locuinte situat la doar 5 minute de statia de metrou Pacii. Complex Comercial Auchan. Autobuze 138 si 178. Finalizare luna august 2018. **65.250 €;** ☎0734.125.125/ 0721.128.128 office@mtresidence.ro

697. **Militari,** Rezidential Apusului 2, dec., et. parter/6, 2018, Metro, strada Acvilei nr 42, s+p+6e, imobil finalizat, cadastru, intabulare, finisat la cheie, 2 balcoane, 2 gr sanitare, compartimentare caramida, bransat la toate utilitatile, loc parcare, accept credit. **65.000 €;** ☎0767.565.131/ 0726.500.535 contact@rezidentialapusului.ro

698. **Militari,** Rosu, 5 min. Lidl Uverturii, dec., et. 1/3, 79 mp, 2018, apartament 3 camere decomodat, 1/3, 79 mp, 2 bai, balcon, bucatarie 10mp, complet finisat, centrala, loc parcare, disponibil imediat, 5 min RATB, accept credit, fara comision **75.300 €;** ☎0745.005.500/ 0749.115.511 proprietatinoi@gmail.com

699. **Militari,** str. Rezervelor, dec., et. parter/8, 57 mp, 2018, direct dezvoltator, ansamblu rezidential, imobil nou modern, finisaje la alegere, centrala proprie, 2 gr. sanitare, 1 balcon, 57 mp, 10 min. metrou Pacii, Preciziei, 2 min. Ratb 138; 178, TVA 5% inclus. **49.400 €;** ☎0721.128.128/ 0734.125.125 officemtresidence@gmail.com

700. **Militari,** Uverturii, 10 minute metrou Gorjului, dec., et. 1/7, 65 mp, 2017, apartament cu 3 camere, suprafata utila 65 mp., etaje disponibile 1, 2, 3 sau 6/7, finisat la cheie (la alegere), lift, toate utilitatile orasului, bloc finalizat. Comision 0. Se accepta credit **70.500 €;** ☎0742.400.300

701. **Militari,** Valea Lunga dec., et. 7/8, 65 mp, 1980, ProCapital Development va ofera spre vanzare un apartament de 3 camere in zona Valea Lunga Gorjului, apartamentul se afla la etajul 7 unui bloc cu 8 etaje. Blocul este construit in anul 1980. **71.500 €;** ☎0720.888.105 costina.cirstea@rocapitald.ro

702. **Militari,** Veteranilor, dec., et. 8/10, 52 mp, 1977, 3 camere Militari, Rasaritului, Zorelelor nr. 6, conf. 2, 52 mp, circular, 8/10, bloc 1978, are instalatie pentru centrala proprie cu gaze, necesita renovare totala, comision ag. **52.000 €;** ☎0723.351.895/ 0745.351.895 tinaparaschiv@yahoo.com

703. **Militarii,** Uverturii, Gorjului, dec., et. 2/7, 71 mp, 2017, apartament 3 camere, dec., aproximativ 72 mp, la 15 min de mers pe jos fata de metrou Gorjului, bucataria este deschisa, dar se poate inchide cu usurint, balcon de 4.14 mp, avem Lidl la 150 mp. **75.000 €;** ☎0742.400.300

704. **Monitorul** Oficial, 13 Septembrie, reducere cash dec., et. 7/8, 76 mp, 1994, particular, 2 grupuri sanitare, amenajat foarte modern, um, gresie, faianta, parchet, termopan, usi interioare noi. La gata. Reducere la plata cash de la 125.000 euro, **115.000 €;** ☎0766.971.671

705. **Morarilor,** intersectie cu Fundeni, semidec., et. parter, 62 mp, 1976, confort 1, la parter, cu vedere la strada, cu posibilitatea de a putea deschide un cabinet comercial, caldura Radet, fara restantieri, se respecta prog. de liniste. **65.000 €;** ☎0761.876.866 andabestovi@yahoo.com

706. **Mosilor** BCR dec., et. 6/8, 70 mp, 1980, Apartament confort 1, dec., situat la etajul 6/8, bloc constructie 1980, reabilitat, 2 grupuri sanitare, renovat, mobilat si utilat, cadastru si intabulare, loc parcare, liber **118.900 €;** ☎0731.144.151/ 021.231.23.18

707. **Mosilor,** dec., et. 6/10, 70 mp, 1980, 3 camere, renovat, bloc izolat, liber, proprietar, **105.000 €;** ☎0730.051.771

708. **Mosilor,** dec., et. 6/10, 70 mp, 1980, Mosilor, 3 camere, dec., bloc construit in anul 1980, etajul 6 din 10, suprafata utila de 70 mp, bloc reabilitat,2 grupuri sanitare, balcon, gresie, faianta, parchet, termopan. **104.990 €;** ☎0760.654.546 marcel.concept@yahoo.com

709. **Mosilor,** Fainari dec., et. 6/10, 70 mp, 1980, 3 minute metrou Obor, dec., etaj 6/10, bloc 1980, reabilitat termic, necesita renovare, imbunatatiri: gresie, faianta, parchet, termopan, usa metalica, 2 grupuri sanitare. **105.000 €;** ☎0735.360.736

710. **Mosilor,** Foisorul de Foc semidec., et. 3/5, 95 mp, **89.000 €;** ☎0730.928.310 trimbitasu@gmail.com

711. **Muncii** semidec., et. 8/10, 70 mp, 1970, Campia Libertatii, Baba Novac, confort 1, semidec., bucatarie mare, liber, bloc reabilitat termic, mobilat, situat la 10 min metrou si 3 min parc lor. **74.000 €;** ☎0732.135.471

712. **Nerva** Traian, adiacent, metrou Timpuri Noi dec., et. 4/8, 77 mp, 1990, bloc reabilitat, spatios,2 grupuri sanitare,constructie 1990,termopan,ac,scara curata, bloc civilizat, cadastru, intabulare, apropiere Mega Image, Piata Vitan, Unirii, Alba Iulia, Octavian Goga, exclusivitate **102.000 €;** ☎0743.272.303/ 031.420.69.37 office@confortcasaimobiliare.ro

713. **Nerva** Traian, Octavian Goga, dec., et. 1/8, 80 mp, 2000, 3 camere dec. Nerva Traian stradal, etaj 1/8, 80 mp, an constructie 2000, gresie, faianta, parchet, termopane, AC, ideal cabinet notarial, investitie-inchiriere, 10 minute de metrou Timpuri Noi. **139.900 €;** ☎0770.236.072

714. **Nerva** Traian, Timpuri Noi, 1/8, 85 mp, dec., et. 1/8, 85 mp, 1990, 2 grupuri sanitare, geam la baie, instalatii schimbate, usi schimbate, parchet masiv, centrala proprie, balcoane inchise in termopan, bloc in curs de reabilitare, apropiere Metrou Timpuri Noi, Vitan mall. **135.000 €;** ☎0752.010.038/ 031.420.69.37 office@confortcasaimobiliare.ro

715. **Nicolae** Grigorescu semidec., et. 3/4, 70 mp, Camil Ressu stradal, piata Salajan, renovat, instalatii electrice si sanitare, vedere mixta. **82.000 €;** ☎0732.135.467 ramax2016@yahoo.com

716. **Nicolae** Grigorescu dec., et. 1/3, 83 mp, 2019, Va propun spre vanzare, un apartament cu 3 camere, situat in zona Metrou Nicolae Grigores, intr-un bloc mixt, constructie cu finalizare 2019, confort dec., etaj 1 din 3, suprafata ut 82.9 **88.500 €;** ☎0731.510.854 ionut.epure@zonadesud.ro

717. **Nicolae** Grigorescu - Piata Salajan semidec., et. 8/10, 67 mp, 1970, apartament de 3 camere fara imbunatatiri; aer conditional, termopan, blocul este reabilitat, 5 minute metrou, apropiere parc. **61.500 €;** ☎0769.651.162

718. **Nicolae** Grigorescu 1 minut metrou semidec., et. 3/4, 70 mp, 1970, 3 camere in bloc tip H, renovat recent, toate imbunatatirile, instalatie sanitara si electrica schimbate, 2-3 minute parc, vedere mixta, **80.000 €;** ☎0769.651.162

719. **Nicolae** Grigorescu, dec., et. 1/8, 68 mp, 1985, 6 minute metrou, 2 gr. sanitare, geam la baie, gresie, parchet, fara imbunatatiri. **84.000 €;** ☎0732.135.467 ramax2016@yahoo.com

720. **Nicolae** Grigorescu, 5 minute metrou, dec., et. 8/8, 62 mp, pe Al. Ilioara, piata, bloc reabilitat, fara imbunatatiri, geam baie, liber, toate actele, negociabil. **64.000 €;** ☎0728.777.132 office@ramax.ro

721. **Nicolae** Grigorescu, apartament 3 camere dec., et. parter/8, 61 mp, 1976, 3 camere dec.e, la 7 min. metrou Nicolae Grigorescu, parter, 61mp, constr. 1976. Detine balcon, doua grupuri sanitare, baia cu geam. Acces rapid la mijloacele de transport, parcul IOR apropapé. **66.500 €;** ☎0720.888.054 eugenia.cretu@procapitald.ro

722. **Nicolae** Grigorescu, bd., 5 minute metrou, semidec., et. parter/4, 68 mp, 1968, chiar la policlinica Titan, stradal, vedere spate, bloc 4 etaje reabilitat, gresie, parchet, termoane, parc IOR, liber **81.000 €;** ☎0728.777.132 office@ramax.ro

723. **Nicolae** Grigorescu, chiar langa metrou, semidec., et. 1/4, 70 mp, 1970, 3 camere semidec., bloc tip H reabilitat, centrala, termopane, gresie, faianta, parchet, fara imbunatatiri, liber **83.000 €;** ☎0769.651.162

724. **Nicolae** Grigorescu, Fizicienilor, dec., et. 7/8, 68 mp, 1984, 7-8 minute metrou, dec., 2 gr. sanitare, geam la baie, parchet, gresie, faianta, curat, toate actele. **81.000 €;** ☎0732.135.467 ramax2016@yahoo.com

725. **Nicolae** Grigorescu, Postavarului, semidec., et. 8/10, 66 mp, cf 1, bloc reabilitat, parchet, termopane, 10 minute metrou si parc IOR. **61.500 €;** ☎0732.135.467 ramax2016@yahoo.com

726. **Nicolae** Titulescu, Pasajul Basarab, dec., et. 2/8, 67 mp, 1980, apartament 3 camere, dec., in suprafata de 67 mp, liber, ferestre PVC, balcon, bloc reabilitat, mobilat, urgent. **95.000 €;** ☎0731.461.711

727. **Nou** penthouse 3 camere 230 mp, 2018 + parter subsol mobilat Mosilor dec., et. 3, 97 mp, 2018, **229.900 €;** ☎0771.575.059 dragos@norisk.ro

728. **Oazana,** Pallady, metrou 1 Decembrie 1918, sec. 3 dec., et. parter/4, 63 mp, 2019, apartament 3 camere 63,3 mp utili, complet finisat si utilat cu centrala termica proprie, calorifere, obiecte sanitare, tamplarie PVC, geam termoizolant usa metalica, instalatii sanitare, **61.655 €;** ☎0722.485.440 office@estimobiliar.ro

729. **Obor** X Stefan cel Mare, Mosilor, Mihai Bravu dec., et. 5/10, 72 mp, 1976, langa metrou Obor, primaria sect.2, langa parc, langa piata, str. Campul Mosi, pozitionare superbuna, dec, 2 balcoane, dec, vedere mixta, cadastru-intabulare, eliberabil rapid, **76.900 €;** ☎0723.947.833/ 0722.614.867

730. **Obor,** Veranda Mall, metrou, 7-8 minute, cf. 1, etaj 4, balcon in termopan, curat se poate locui, termopan, um, bloc si scara civilizata, aproape scoala si gradinita, cadastru, intabulare discutabil, **61.000 €;** ☎0761.749.316/ 0722.824.757

731. **Obor,** Almo 2, 3 cam, pare un cod, vezi oportunitatea, semidec., et. 5/14, 63 mp, **74.950 €;** ☎0748.889.926 ionut.stancu@imobiliare-acasa.ro

732. **Obor,** Bucur dec., et. 10/10, 68 mp, 1976, dec., etajul 10, nemobilat, renovat, 2 balcoane, bloc reabilitat termic, curat, ideal investitie, apropiere mijloace de transport, contorizat, acte **68.000 €;** ☎0723.118.758/ 0723.118.760 stentorintermed@yahoo.com

733. **Obor,** Colentina stradal, langa Kaufland, semidec., et. 5/10, 65 mp, 1975, 5 min. metrou, aproape, Mall Veranda, piata, bloc 1975 reabilitat termic, fara risc seismic, vedere mixta, bucatarie patrata, baie cu fereastra, imb, g, f, p, termopan, um, ac, cadastru, intabulare. **66.500 €;** ☎021.380.28.14/ 0737.435.628

734. **Obor,** Colentina, dec., et. 8/11, 70 mp, 1978, Doamna Ghica vav de parcul Plumbuita, piata Colentina, 8/11, bloc 1978, reabilitat termic, pe mijloc, vedere spre parc, 70mp, imb. G, F, P, UM, AC, termopan, cadastru, intabulare, balcon mare, accept credit, **63.500 €;** ☎021.688.08.67/ 0722.614.867

735. **Obor,** Colentina, Doamna Ghica, semidec., et. 1/10, 65 mp, 1971, langa rond - stradal, Mall Veranda 7 min, metrou Obor 10 min, Kaufland 5 min, Parc Plumbuita 2 min., bloc reabilitat termic, gresie, faianta, parchet, um, termopan, AC, vedere mixta, mobilat complet, utilat, se accepta credit, cad. intab., **68.900 €;** ☎0722.614.867/ 021.688.08.67

736. **Obor,** Colentina, Doamna Ghica, Parc Plumbuita, dec., et. 11/11, 68 mp, 1976, stradal, terasa recent refacuta, cf 1, dec, 68 mp, bloc reabilitat termic, g, f, p, termopan, aer conditionat, vedere superba, luminos, geam la baie, contorizat, bloc fara risc seismic, cadastru, intab, acc credit. **65.000 €;** ☎0724.336.834

737. **Obor,** Colentina, Doamna Ghica, Parc Plumbuita, BCR dec., et. 5/10, 75 mp, 1976, Stradal, 5/10, cf 1, dec, 75mp, vedere mixta superba (pe parc), fara risc seismic, mobilat modern, utilat, geam la baie, reabilitat term, g, f, p, t, um, aer condit, inst sanitare calorif noi, intab, acc credit, neg. **74.900 €;** ☎0724.336.834

738. **Obor,** Colentina, Doamna Ghica, vav parc Plumbuita dec., et. 3/8, 78 mp, 1990, aproape rond, 15 min. metrou Obor, cf.1 sporit dec, 78 mp, bloc 1990, vedere mixta, bucatarie mare patrata, 2 bai, apartament curat, g, f, p, termopan, um, cadastru, se accepta credit, **83.900 €;** ☎021.380.28.14/ 0737.435.628

739. **Obor,** Colentina, Doamna Ghica, vav Parc Plumbuita semidec., et. 4/10, 72 mp, 1977, langa BCR, cf. 1 semidec, 72 mp, bloc 1977 reabilitat termic fara risc seismic, pe mijloc, orientare est, imb, g, f, p, termopan, um, ac, cadastru, intabulare. **73.000 €;** ☎021.380.28.14/ 0737.435.628

740. **Obor,** Colentina, Teiul Doamnei, 10 min metrou, semidec., et. 4/8, 68 mp, 1984, sectia 7 Politie, aproape Kaufland, mall Veranda, piata, Parc Tei, Plumbuita, bloc 1984 reabilitat, bucatarie patrata, baie cu fereastra orientare vest , 2 lifturi, 2 bai, imb, gresie, faianta, parchet, termopan, usa metalica, cadastru, **74.000 €;** ☎021.380.28.14/ 0737.435.628

741. **Obor,** la doi pasi de metrou, dec., et. 5/10, 68 mp, 1974, vrei sa fi la doi pasi de metrou Obor? Vrei sa ai piata si magazinele aproape, dar sa ai si parcuri unde sa te poti relaxa? **79.900 €;** ☎0722.732.975 axadomenii@yahoo.com

742. **Obor,** langa Kaufland, semidec., et. 5/10, 1975, ap 3 camere semidec., balcon inchis in termopan bucatarie mare imbunatatiri medii, necesita intervenit, bloc stradal reabilitat, retras de la strada , vedere mixta. Nu prezinta risc, sau urg. **68.000 €;** ☎0771.791.542

743. **Obor,** Masina de Paine, Stefan cel Mare, Colentina semidec., et. 10/10, 70 mp, 1971, super pozitie, Metrou Obor 10min. Mall Veranda, Kaufland 2min., bloc reabilitat termic, baie cu fereastra, balcon mare, pe mijloc vedere mixta, curat, imb. cadastru- intabulare, eliberabil imediat, **58.000 €;** ☎0722.614.867/ 021.688.08.67

744. **Obor,** metrou, stradal, bl reabilitat, semidec., et. 5/10, 75 mp, 1975, bucatarie mare, balcon inchis, vedere mixta, geam la baie, curat, imbunatatiri medii, semidec., etajul 5, apropiere metrou Obor, Veranda Mall, Kaufland. **67.000 €;** ☎0745.541.761

745. **Obor,** parc, metrou, mall Veranda, dec., et. 2/10, 70 mp, 1975, gresie, faianta, parchet, termopan, usa metalica, aer conditionat, geam la baie, stradal, vedere spate, balcon pe toata suprafata apartamentului, bloc reabilitat termic, fara risc seismic, cadastru, accepta credit. **72.500 €;** ☎0787.882.999

746. **Obor,** Teiul Doamnei, Colentina, Sectia 7, dec., et. 4/8, 67 mp, 1985, metrou Obor 12 min. Mall Veranda, Kaufland, bloc reabilitat termic, constructie 1985, 70 mp, 2 bai, 2 lifturi, imb. g, f, p, um, termopan, instalatii noi, cadastru, intabulare, accept credit, **75.000 €;** ☎0722.614.867/ 021.688.08.67

747. **Octavian** Goga, Vitan, Nerva, dec., et. 7/8, 76 mp, 1989, propietar, apartament 3 camere Anastasie Panu nr 2, Octavian Goga, Vitan, Nerva Traian. **119.900 €;** ☎0744.430.452

748. **Oltenitei,** 3 min m Brancoveanu, Oraselul Copiilor, dec., et. parter/10, 70 mp, 1982, 3 cam, dec., finisaje lux, spatios, parter cu balcon de 6. 5 m, renovat 2019, intrare directa in apart, instalatii sanitare si electrice noi, izolat termic, termopane Salamander, 2 gr. sanit cu fereastra. **98.000 €;** ☎0729.737.619 office@photocake.ro

749. **Oltenitei,** 5 min. metrou Piata Sudului, Sun Plaza dec., et. 7/8, 70 mp, 1982, langa Scoala 133, Berceni, 15 min Parcul Tinerelui, cf. 1 dec, 70 mp, bloc 1982, pe mijloc, 2 bai, orientare sud-vest, 2 lifturi, scara curata cu supraveghere video, curat g, f, termopan, um, liber. **67.000 €;** ☎021.380.28.14/ 0737.435.628

750. **Oltenitei,** IRA, Mariuca, et. demisol/5, 2013, ap. 53 mp construiti, toate imbunatatirile, centrala, acte, fara probleme de izolatie, demisol inalt cu geamuri afara, negociabil, **31.000 €;** ☎0760.480.777

751. **Otopeni** central, dec., et. 1/3, 80 mp, 2018, Apartament 3 camere finalizat, 80,36 mp cu 3 balcoane incluse in suprafata, finisat la cheie, se poate vinde si mobilat conform poze din anunt. Vecinatati: 23 august, str. Garii Otopeni, Lidl, World Class. **75.000 €;** ☎0727.090.488/ 0722.602.948 radu@proestate.ro

752. **Otopeni** central, dec., et. 3/3, 74 mp, 2019, apartament 3 camere la etajul 3, dec. cu o suprafata utila totala de 73.75 mp cu celе 2 balcoane incluse si o suprafata la interior de 54 mp, cu termen de finalizare in luna lunie 2019. **66.000 €;** ☎0727.090.488/ 0722.602.948 radu@proestate.ro

753. **Otopeni** central, dec., et. 1/2, 82 mp, 2018, apartament 3 camere.dec., situat in centrul orasului, Strada Oituz, finisaje premium, toate utilitatile, vecinatati Baneasa, Pipera **93.100 €;** ☎0727.090.488/ 0722.602.948 radu@proestate.ro

754. **Otopeni** central, dec., et. 2/3, 65 mp, 2019, Complex Maramures Residence ansamblu rezidential situat in Otopeni pe str. Maramures aproape de intersectia cu str. Garii Otopeni, apartamentele se predau complet finisate.Achizitie dezvoltator. Comision 0%. **67.500 €;** ☎0727.090.488/ 0722.602.948 radu@proestate.ro

755. **Otopeni** ultracentral, dec., et. 2/2, 84 mp, 1991, apartament 3 camere in Otopeni, ultracentral langa primarie si parc, Apartamentul se prezinta in stare foarte buna si este foarte spatios. Pentru mai multe detalii astept sa ma contactati. **95.000 €;** ☎0722.602.948 andrei@proestate.ro

756. **Otopeni,** Ferme, et. 1/3, 105 mp, 2012, confopt 1 lux, bucatarie open-space, 2 bai, balcon, liber, finisat, 1 minut DN1. **77.000 €;** ☎0724.556.353

757. **Otopeni,** Primarie, dec., et. 2/3, 80 mp, 2009, World Class, duplex, etaj 2 si 3 cu ppd, living, bucatarie, 2 bai, dormitoare sus, centrala proprie, proaspat zugravit, termopan, parchet, constructie 2009, 80 mp, parcare, curte **67.000 €;** ☎0723.962.905 imobiliare05@gmail.com

758. **Ozana,** dec., et. 1/4, 67 mp, 2018, apartament 3 camere, spatios, dec., bloc finalizat, cu lift, 1/4, acte gata, mutare rapida. acces rapid metrou 1 decembrie/ratb. Langa scoala/gradinita. comision 0, nu colaborez cu agentii. **65.500 €;** ☎0749.450.409/ 0724.458.272

759. **Ozana,** bloc nou, 3cam dec., parcare bonus dec., et. 1/4, 71 mp, 2018, ap 3 cam dec., bucatarie separata, 2 bai, balcon, totul nou, loc parcare gratuit. Ansamblu in curs de finalizare, mutare rapida. **65.000 €;** ☎0771.789.644

760. **Ozana,** metrou 1 Decembrie 1918, sector 3 dec., et. 2/5, 79 mp, 2019, apartament 3 camere 79.05 mp utili, complet finisat si utilat cu centrala termica proprie, calorifere, obiecte sanitare, tamplarie PVC, geam termoizolant usa metalica, instalatii sanitare, **73.121 €;** ☎0722.485.440 office@estimobiliar.ro

761. **Ozana,** metrou 1 Decembrie 1918, sector 3 dec., et. parter/5, 72 mp, 2019, apartament 3 camere dec., 71.82 mp utili, complet finisat si utilat cu centrala termica proprie, calorifere, obiecte sanitare, tamplarie PVC, geam termoizolant, usa metalica, instalatii sanitare. **75.900 €;** ☎0747.453.176 office@estimobiliar.ro

764. **Ozana,** Pallady, metrou 1 Decembrie 2019, sector 3 dec., et. 3/4, 71 mp, 2019, apartament 3 camere, dec., 70.34 mp utili, se livreaza complet finisat si echipat cu centrala termica proprie, calorifere, obiecte sanitare pentru bai, tamplarie PVC, usa metalica. **67.355 €;** ☎0722.485.440 office@estimobiliar.ro

765. **Ozana,** Pallady-Metrou 1 Decembrie 1918, sector 3 dec., et. 5/5, 76 mp, 2018, apartament 3 camere, dec., 76.25 mp utili, complet finisat si echipat cu centrala termica proprie, calorifere, obiecte sanitare pentru bai, tamplarie PVC, usa metalica, contorizare individuala. **76.250 €;** ☎0722.485.440 office@estimobiliar.ro

766. **Pache** Protopopescu, Pro TV, dec., et. 1/2, 72 mp, 1935, apartamentul se afla intr-o vila fara risc seismic sau urgenta, fara L112, pe o strada liniistita langa PRO TV. Un singur apartament pe nivel, baie + gr. sanitar de serviciu, 2 balcoane, parchet stejar. **79.900 €;** ☎0748.237.236 marian@confortcasaimobiliare.ro

767. **Pache** Protopopescu, VAV BRD, zona Excelenta dec., et. 2/4, 70 mp, 1940, termopane, gresie, faianta, centrala pe gaze, 2 grupuri sanitare, 2 balcoane, vedere pe bulevard, cadastru si intabulare, ideal investitie, accepta credit, C+I, liber,Excelent pentru investitie. **77.000 €;** ☎0724.996.460

768. **Pache** Protopopescu, VAV BRD, zona execelenta dec., et. 2/4, 92 mp, 1940, termopane, gresie, faianta, centrala pe gaze, 2 grupuri sanitare, 2 balcoane, vedere pe bulevard, cadastru si intabulare, ideal investitie, accepta credit, C+I, liber. Excelent pentru investitie, **79.000 €;** ☎0724.996.460

769. **Pacii,** aproape de statia de metrou semidec., et. 4/4, 65 mp, 1979, direct proprietar, apartament super renovat , complet utilat cu aparate de calitate, centrala termica, mobila Gadalter, loc parcare, aproape de metrou Pacii. Pret discutabil, fara agentii imobiliare ☎0731.660.574

770. **Pajura** dec., et. 9/9, 70 mp, 1967, Baiculesti, vand ap. 3 camere, renovat recent cu imbunatatiri, parchet, gresie, faianta, termopan, usa metalica, mobilat, aer conditionat, instalatia sanitara si electrica, centrala proprie, negociabil. **69.998 €;** ☎0747.140.370

771. **Pallady** M1 Decembrie, Ozana apartament 3 cam, et. 2/5, 72 mp, 2018, direct proprietar, vand ap3 cam, 72 mp, cu un loc de parcare bonus, dec., etaj intermediar, vedere rasarit, centrala proprie, exclus agentii. **65.000 €;** ☎0749.450.409

772. **Pallady,** apartament 3 cam, M1 Decembrie et. 1/5, 71 mp, 2018, Direct proprietar, vand ap 3 cam, 71 mp, dec., finisaje deosebite, etaj intermediar, vedere rasarit, centrala proprie, exclus agentii. **74.000 €;** ☎0749.450.409

773. **Pallady,** apartament 3 cam, M1 Decembrie, Ozana dec., et. 1/4, 83 mp, 2018, direct proprietar, vand apartament 3 cam,cu un loc de parcare bonus, etaj intermediar, vedere rasarit, centrala proprie, exclus agentii. **75.500 €;** ☎0749.450.409

774. **Pallady,** M1 Decembrie, apartament 3 cam, dec., et. 1/4, 59 mp, 2018, direct proprietar, vand ap 3 cam, 59 mp, decomndat,finisaje deosebite, vedere rasarit, etaj intermediar, centrala proprie, exclus agentii. **64.900 €;** ☎0749.450.409

775. **Pallady,** M1 Decembrie, apartament 3 cam, et. 1/4, 72 mp, 2018, Direct proprietar, vand ap. 3 cam, 72 mp, dec., etaj intermediar, finisaje deosebite, vedere rasarit, centrala proprie. exclus agentii **74.700 €;** ☎0749.450.409

776. **Pallady,** M1 Decembrie, Ozana, apartament 3 cam et. 1/4, 86 mp, 2018, Direct dezvoltator, vand ap. 3 cam, cu un loc de parcare bonus, dec., finisaje deosebite, etaj intermediar, vedere rasarit, centrala prtoprie, exclus agentii. **77.000 €;** ☎0749.450.409

777. **Pallady,** M1 Decembrie, Ozana, apartament 3 cam, et. 3/7, 77 mp, 2018, direct proprietar, vand ap 3 camere 77 mp, dec., finisaje deosebite, etaj intermediar, vedere rasarit, centrala proprie, exclus agentii, **85.000 €;** ☎0749.450.409

778. **Pallady,** metrou 1 Decembrie 1918, sector 3 dec., et. 5/5, 123 mp, 2019, apartament 3 camere 122.7 mp utili, complet finisat si utilat cu centrala termica proprie, calorifere, obiecte sanitare, tamplarie PVC, geam termoizolant, usa metalica, instalatii sanitare, **91.945 €;** ☎0722.485.440 office@estimobiliar.ro

779. **Pallady,** metrou 1 Decembrie 1918, sector 3 dec., et. 2/5, 80 mp, 2019, apartament 3 camere 80,25 mp utili, complet finisat si utilat cu centrala termica proprie, calorifere, obiecte sanitare, tamplarie PVC, geam termoizolant usa metalica, instalatii sanitare, **74.230 €;** ☎0722.485.440 office@estimobiliar.ro

780. **Pallady,** metrou 1 Decembrie 1918, sector 3 dec., et. 1/5, 89 mp, 2019, apartament 3 camere 89,15 mp utili, complet finisat si utilat cu centrala termica proprie, calorifere, obiecte sanitare, tamplarie PVC, geam termoizolant usa metalica, instalatii sanitare, **77.750 €;** ☎0722.485.440 office@estimobiliar.ro

781. **Pallady,** metrou 1 Decembrie 1918, sector 3, dec., et. 1/4, 70 mp, 2019, apartament 3 camere 70,43 mp utili, complet finisat si utilat cu centrala termica proprie, calorifere, obiecte sanitare, tamplarie PVC, geam termoizolant usa metalica, instalatii sanitare, **67.355 €;** ☎0722.485.440 office@estimobiliar.ro

782. **Pallady,** Metrou Nicolae Teclu, sector 3 dec., et. parter/3, 80 mp, 2019, apartament 3 camere 79.8 mp utili, complet finisat si utilat cu centrala termica proprie, calorifere, obiecte sanitare, tamplarie PVC, geam termoizolant, usa metalica, instalatii sanitare. **69.350 €;** ☎0722.485.440 office@estimobiliar.ro

783. **Pallady,** Titan, metrou 1 Decembrie, ap 3 cam, dec., et. 6/11, 77 mp, 2018, ap 3 camere, dec., balcon, etaj 6/11. Se accepta credit prima casa. Finalizare martie. Metrou 1 Dec, 5 minute. Finisaje la alegerea dvs. Direct dezvoltator, comision 0. **89.500 €;** ☎0738.191.831 florin.urda@ansambluri-noi.ro

784. **Pallady,** Titan, metrou 1 Decembrie, ap 3 cam, dec., et. 2/4, 86 mp, 2018, ap 3 camere, dec., spatios, zona liniistita. Finisaje la alegerea dvs. Se accepta credit Prima Casa. Finalizare luna mai. Direct dezvolator, comision 0. **77.500 €;** ☎0738.191.831 florin.urda@ansambluri-noi.ro

785. **Pallady,** Titan, Metrou 1 Decembrie, ap 3 cam, dec., et. 2/4, 86 mp, 2018, apartament 3 camere, dec., balcon. Finisajele sunt la alegerea dvs. Loc de parcare gratuit. Finalizare- Aprilie. Direct dezvoltator, comision 0. Se accepta credit prima casa. **77.500 €;** ☎0738.191.831 florin.urda@ansambluri-noi.ro

786. **Pallady,** Titan, metrou 1 Decembrie, ap 3 cam, dec., et. 1/5, 65 mp, 2019, apartament 3 camere, dec., caramida, balcon spatios, spatii verzi. Direct dezolvator, comision 0. Se accepta credit Prima Casa. Finisaje lux, la alegerea dvs. **58.805 €;** ☎0738.191.831 florin.urda@ansambluri-noi.ro

787. **Pallady,** Titan, metrou 1 Decembrie, ap 3 cam, dec., et. 1/5, 70 mp, 2019, apartament 3 camere, dec., caramida, balcon spatios, spatii verzi. Finisaje lux, la alegerea dumneavostra. Direct dezvoltator, comision 0.Se accepta credit Prima Casa. **66.025 €;** ☎0738.191.831 florin.urda@ansambluri-noi.ro

788. **Pallady,** Titan, metrou 1 Decembrie, ap 3 cam, dec., et. parter/5, 64 mp, 2019, apartament 3 camere, dec., caramida, balcon. Finisaje la alegerea dvs. Finalizare octombrie. Se accepta credit prima casa. Direct dezolvator, comision 0. **59.755 €;** ☎0738.191.831 florin.urda@ansambluri-noi.ro

789. **Pallady,** Titan, metrou 1 Decembrie, ap 3 cam, dec., et. 2/4, 81 mp, 2018, apartament 3 camere, dec., caramida, balcon. Finisaje lux la alegerea dumneavoastra. Finalizat, mutare rapida. Direct dezvoltator, comision 0. Se accepta credit Prima Casa. **83.900 €;** ☎0738.191.831 florin.urda@ansambluri-noi.ro

790. **Pallady,** Titan, Metrou 1 Decembrie, ap 3 cam, dec., et. 4/4, 89 mp, 2018, apartament 3 camere, dec., caramida, balcon. Finisaje lux, etaj 4/4. Se accepta credit Prima Casa. Finalizat. Direct dezvoltator, comision 0. **84.000 €;** ☎0738.191.831 florin.urda@ansambluri-noi.ro

791. **Pallady,** Titan, metrou 1 Decembrie, ap 3 cam, dec., et. 3/5, 71 mp, 2019, apartament 3 camere, dec., caramida, etaj 3/5. Finalizare iunie. Acces metrou 1 Decembrie, 10 min. Direct Dezvoltator, comision 0. Se accepta credit ipotecar. **76.000 €;** ☎0738.191.831 florin.urda@ansambluri-noi.ro

792. **Pallady,** Titan, Metrou Nicolae Teclu, ap 3 cam, dec., et. 1/4, 60 mp, 2019, apartament 3 camere, dec., caramida, balcon. Finisaje lux, la alegerea dumneavostra. Finalizare - octombrie 2019, direct dezvotator, comision 0. Se accepta credit Prima Casa. **64.900 €;** ☎0738.191.831 florin.urda@ansambluri-noi.ro

793. **Pallady,** Titan, metrou Nicolae Teclu, ap 3 cam, dec., et. parter/4, 72 mp, 2019, apartament 3 camere, dec., spatios, bucatarie separata. Se accepta credit Prima Casa. Finalizare iunie. Direct dezvoltator, comision 0. Finisajele la alegerea dvs. **65.000 €;** ☎0738.191.831 florin.urda@ansambluri-noi.ro

794. **Pantelimon** dec., et. 7/12, 76 mp, 1976, Mega Mall, dec, etaj 7 din 12, nemobilat, curat, aer conditionat, ideal investitie, apropiere mijloace de transport, bloc reabilitat termic, acces stradal. **74.000 €;** ☎0723.118.758/ 0723.118.760 stentorintermed@yahoo.com

795. **Pantelimon** et. 2/10, Spitalu Pantelimon, cf2 , parcul Florilor, et 2, balcon in termopan, renovat, g+f+p+t+um, se poate locui, toate utilitatile, scoala, gradinita, aproape transport stb, cadastru, intabulare, pret bun **46.000 €;** ☎0761.749.316/ 0722.824.757

796. **Pantelimon** dec., et. 7/10, 62 mp, 1974, vand apartament 3 camere, situat langa Sp. Sf. Pantelimon, bloc stradal cu intrarea prin spate, fara imbunatatiri, geamurile apartamentului au vedere in spatele blocului, **59.000 €;** ☎0723.301.769 andreea.ioana28@gmail.com

797. **Pantelimon** / Basarabia semidec., et. 4/8, 68 mp, 1982, ap.3 camere, 2 grupuri sanitare. Este renovat, are gresie, faianta, parchet, termopane, usi interioare noi, usa metalica. Se vinde utilat si mobilat. Aproape de mijloacele de transport. **90.000 €;** ☎0760.654.553 elenad.concept@gmail.com

798. **Pantelimon** bloc stradal, izolat termic, dec. dec., et. 9/10, 72 mp, 1972, Spitalul Sf Pantelimon, bloc anvelopat, stradal, apartament dec., necesita modernizare, acces foarte usor mijloace de transport, scoli, gradinite, disponibil imediat. **59.000 €;** ☎0758.098.917/ 0758.098.905 georgian.draghia@galaxyimob.ro

799. **Pantelimon** Cernica 1 min Lidl si Mega Image et. 2/4, 2018, Apartament cu 3 camere, cu o suprafata de 69 mp utili, balcon, living generos,1 dormitor. Este amplasat in Orasul Pantelimon,Sos Cernica , in apropiere Lidl si Mega Image **60.000 €;** ☎0721.448.008/ 0720.024.022 bogdan.dumitrache90@gmail.com

800. **Pantelimon** Ivonco Residential apartament 3 camere 89 mp, 2018, apartament 3 camere bucatarie inchisa et. 1, util 89 mp; 1 bucata 73000 euro + TVA 5% (loc parcare + boxa inclus) **76.650 €;** ☎0744.651.044/ 0744.798.859 dan.popescu@mike.com.ro

801. **Pantelimon** Mega Mall, apartament 3 camere dec., et. 7/12, 1976, buna ziua, va atragem atentia cu vanzarea unui apartament de 3 camere pe Sos. Pantelimon, intersectie cu Sos. Iancului, dec., situat intr-un bloc construit in anul 1976 la etajul 7 din 12, **74.000 €;** ☎0722.602.948/ 0727.090.488 radu@proestate.ro

802. **Pantelimon,** dec., et. 5/10, 67 mp, 1976, ambianta, vedere stradala, bloc civilizat, liber, acte la zi, fara imbunatatiri, merita vazut. **62.500 €;** ☎0762.656.686/ 0748.908.724

803. **Pantelimon,** dec., et. 7/10, 67 mp, apartament 3 camere dec. Pantelimon **68.500 €;** ☎0774.951.800

804. **Pantelimon,** 74 mp, 2010, Sos. Doamna Ghica, sc. Gen 145, bl. 2010, cf. 1, et. 3, balcon 2 gr. sanitare, 74 mp, renovat modern, g, f, p, t, ct, um, loc parcare auto, langa scoala si gradinita, Lidl, Mega Image, cadastru, intabulare, disc., **73.000 €;** ☎0761.749.316/ 0722.824.757

805. **Pantelimon,** dec., et. 5/10, 70 mp, 1

Imobiliare vânzări 3 CAMERE

878. **Rahova,** dec., et. 5/10, 70 mp, 2018, vand ap. 3 camere, parcare inclusa, 70 mp, Rahova, noul Confort Urban, bloc nou, 5/10, finisat complet, vandut la cheie **63.900 €;** ☎0722.480.411 raducugabriel@yahoo.com

879. **Rahova,** 1985 Barca et. 3/8, 70 mp, Rahova, 1985 Barca, cf. 1, 70 mp, 3/8, g, f, p, t, um, cadastru, intabulare, **61.000 €;** ☎0766.919.499

880. **Rahova,** Antiaeriana, apartament 3 camere tip C1 semidec., et. 2/5, 63 mp, 2018, da, la Oxy Residence itii oferim consultanta financiara pentru achizitionarea apartamentului mult visat. Pentru plata cash solicita o oferta personalizata direct de la biroul de vanzari, **55.900 €;** ☎0737.282.225/ 0771.225.027 vanzari@oxyresidence.ro

881. **Rahova,** Antiaeriana, apartament 3 camere tip C2 dec., et. 2/5, 65 mp, 2018, Noi, cei de la Oxy Residence iti oferim in mod gratuit consultanta financiara pentru achizitionarea apartamentelui mult visat prin programul prima casa sau prin credit ipotecar. **59.900 €;** ☎0737.282.225/ 0771.225.027 vanzari@oxyresidence.ro

882. **Rahova,** Buzoieni, dec., 1982, boza, spatios, et. 2, bucatarie mare, semistradal, aerisit, bloc linistit, curat, fara agentii; ☎0720.173.020

883. **Rahova,** Lidl, dec., et. 1/4, 69 mp, 1975, zona Rahova, Lidl, apartament dec. cu suprafata de 63 mp utili, renovat total acum cateva luni dupa ultimele tendinte! Blocul este de 4 etaje situat in imediata apropiere scoliior si gradinitelor, **68.000 €;** ☎0731.300.030 robert.tentantimob@yahoo.com

884. **Rahova,** Margeanului, Glicinelor dec., et. 5/8, 66 mp, 1985, Rahova, Margeanului, Glicinelor, apartament 3 camere, dec., etaj 5/8, bloc construit in 1985, realitatiri termic. **63.000 €;** ☎0729.892.834

885. **Rahova,** Noul Confort Urban, dec., et. 8/10, 70 mp, 2018, 3 camere la cheie, bucatarie inchisa, 2 bai echipate cu obiecte sanitare, balcon cu iesire din bucatarie si living, centrala proprie, videointerfon, tamplarie PVC Veka 5 camere, contorizat individual. **63.900 €;** ☎0728.988.632/ 0722.480.411 adicraciun99@yahoo.com

886. **Rahova,** penthouse amenajat premium terasa 50 mp dec., et. 3/3, 150 mp, 2018, va propun pentru achizitie un superb penthouse cu o suprafata generoasa aflat in ansamblu rezidential finalizat in anul 2018. Toate materialele folosite fac parte din gama de top. **75.900 €;** ☎0752.413.105 Cristian@proestate.ro

887. **Rahova,** Petre Ispirescu dec., et. 3/10, 85 mp, 1982, 1982 constructie bloc, stradal, dec. 85 mp, etaj 3/10, gresie, faianta, parchet, termopane, aer conditionat, usa metalica, centrala termica, mobilat si utilat, cadstru si intabulare, liber. **84.900 €;** ☎0731.144.153/ 021.231.23.18

888. **Rahova,** Salaj dec., et. 1/3, 85 mp, 1955, bloc rusesc, 3 camere confort 1 dec., liber, 2 grupuri sanitare, cadastru, intabulare, termopan, bloc reabilitat si consolidat recent, zona linistita cu verdeata, 85 mp, 2 boxe subsol, **57.000 €;** ☎0761.532.117

889. **Rahova,** Sebastian, dec., et. 1/10, 70 mp, 1980, apartament 3 camere zona Rahova, Sebastian intersecie, etaj 1 din 10 bloc construit in 1980, dec., 2 balcoane, 2 bai, gresie, faianta termopan, bucatarie mare stradal liber, **74.500 €;** ☎0743.060.802 amabo.imobiliare@yahoo.com

890. **Rahova,** semistradal, dec., et. 3, 72 mp, 1982, al 2-lea bloc de la sosea, cf. 1, termopan, in curs de reabilitare, cad., intab., usor neg., **64.500 €;** ☎0723.723.485

891. **Rahova,** sos. Salaj dec., et. 7/10, 74 mp, 2018, apartament spatios, 3 camere, confort urban/rahova, 74 mp, 65900 , finisat complet, vandut la cheie, bloc nou, ansamblu rezidential, **63.900 €;** ☎0722.480.411 raducugabriel@yahoo.com

892. **Rahova,** Soseaua Salaj, Confort Urban Residence dec., et. 1/9, 94 mp, 2018, 3 camere, dec., 2 gr. sanitare, 94 mp utili, etaj 6 din 9, dotat cu centrala in condensare, caorifere si obiecte sanitare la baie, finisat pe gustul cumparatorului cu gresie, faianta si parchet **75.900 €;** ☎0762.036.921/ 0725.225.369 ramona@sudrezidential.ro

893. **Rahova,** Vicina, semidec., et. 4/8, 71 mp, 1980, propunem spre vanzare un apartament spatios, complet renovat calitativ gresie, faianta, parchet, termopan. Cadastru, intabulare, **79.000 €;** ☎0722.542.692 pavimobiliare@yahoo.com

894. **Rahova-Margeanului** dec., et. 8/8, 71 mp, 1984, dec., etajul 8, an constructie 1984, 2 grupuri sanitare, gresie, faianta, parchet, termopane, usa metalica, geam la baie, balcon inchis. Vecinatati: Sebastian, 13 Septembrie, Petre Ispirescu, Ghencea, Unirii. **62.900 €;** ☎0752.122.883 dan.burlacu@catalog-rezidential.ro

895. **Ramnicu** Valcea, R01812, licitatie 23.04.2019 et. 3/4, 46 mp, 1972, apartament compus din 3 camere de locuit si dependinte in suprafata utila de 46 mp, impreuna cu un balcon in suprafata de 3.13 mp. **166.000 L;** ☎0372.101.280

896. **Resita,** zona Lunca, R0782 et. 10/10, 70 mp, 1980, Imobil tip apartament cu trei camere si dependinte, situat la etajul 10 intr-un bloc de locuinte colective, cu regim de inaltime P+10E, dat in folosinta in perioada anilor 1980. Agent Frasin Adrian **27.000 €;** ☎0726.162.672

897. **Romana** - metrou, dec., 65 mp, parter, curat, liber, vedere spate - parc, bloc solid, **72.000 €;** ☎0744.650.350

898. **Rond** Cosbuc, vila 2014 semidec., et. 2/2, 70 mp, 2014, apart modern in vila construita de actualul proprietar, 2 bai, finisaje de calitate, rulouri exterioare,carte imobil.129000 euro/incluzand bucataria,139.000 euro/mobilat.Neg pt cash. Exclusivitate. **129.000 €;** ☎0737.174.779 marius@k-imobiliare.ro

899. **Rosetti,** central semidec., et. parter/7, 65 mp, 1939, Central, Maria Rosetti, apartament 3 camere, semidec., suprafata 65 mp, P/7, imobil 1939 **65.000 €;** ☎0731.301.900 cristian.grigore@reian.ro

900. **Rosu,** dec., et. parter/3, 95 mp, 2016, apartament 3 camere, parter, 85 mp, 95 mp construti (2 balcoane a cate 5 mp fiecare - 1 balcon inchis cu sistem de inchidere glisanta). **85.000 €;** ☎0733.078.160 raszkowski33@gmail.com

901. **Sala** Palatului, semidec., et. 7, 60 mp, 1970, apartament luminos, elegant 3 camere, Sala Palatului, Atheneu, etaj superior. Bloc reabilitat, aer conditionat, lift modern, termopane, scara civilizata. Comision 0. Meritra vizionat, **104.000 €;** ☎0722.203.089 radu@marcainvest.ro

902. **Salaj,** semidec., et. 4/4, 60 mp, 2018, apartament Salaj stradal fabrica de paine confort 1 sd etaj 4/4, 60 mp, balcon finisat la cheie, **42.000 €;** ☎0732.592.007 georgedann74@yahoo.com

903. **Salaj,** dec., et. 3/4, 120 mp, 2018, Salaj, stradal, confort 1, dec., etaj 3/4, 120 mp, constructie 2018, doua balcoane, 2 bai. **93.000 €;** ☎0761.383.784 georgedann74@yahoo.com

904. **Salajan,** Postavarului, dec., et. 8/10, 64 mp, 1974, vanzare 3 camere, cf. 1 circular (dec.e) etaj 8/10, bloc 1968, cu imbunatatiri g, f, p, t, um, ac, bloc reabilitat, stradal, foarte apropae de metrou Nicolae Gricorescu **65.000 €;** ☎0749.199.195 ion@confortcasaimobiliare.ro

905. **Sebastian** BRD semidec., et. 8/9, 68 mp, 1995, Particular, vand apartament 3 camere, an constructie 1995 situat la etajul 8 din 9 etaje in blocul BRD, intersectie Sebastian si Calea Rahovei, vedere stradala.Apartamentul este semidec.. **65.000 €;** ☎0724.656.295 invphoenix@yahoo.com

906. **Sebastian** colt cu sos. Salaj, dec., et. parter/4, 84 mp, 1960, bloc caramida, izolat, zona linistita. Bloc izolat, liber, doua boxe mari, **57.500 €;** ☎0765.404.303

907. **Sebastian** Parc dec., et. 1/8, 71 mp, 1990, Apartament 3 camere, confort 1 dec., etaj 1/8, st=71mp, bloc 1990, vedere mixta, 2 grupuri sanitare, liber, necesita renovare, intabulat, mijloace de transport, market-uri. **83.500 €;** ☎0731.144.152

908. **Sebastian,** dec., et. 1/8, 73 mp, 1986, direct proprietar, 3 camere, bloc format dintr-o singura scara, apartamentul nu este pe colt si se afla vis-a-vis de centru comercial Nasaud. Centrala proprie,balcon, doua bai si loc de parcare. **83.000 €;** ☎0728.087.724 Cristinaandreea.neagu@yahoo.com

909. **Sebastian,** dec., et. 1/6, 71 mp, 2018, discount 10000 euro Comision 0 Finisaje Premium Vanzare apartamente 3 camere la doar 7 minute de centru. **99.900 €;** ☎0722.181.025 novum.invest13@gmail.com

910. **Sebastian,** Elev Popovici, dec., et. 4/8, 80 mp, hol H, necesita renovare, **79.900 €;** ☎0724.321.698

911. **Sector** 1, Bucuresti Noi, Damaroaia semidec., et. parter/2, 72 mp, 2009, Bucuresti Noi, Jiului, str. Elocintei, parter/2+M, semidec, constructie 2009, centrala proprie, toate imbunatatirile, zona de vile, parcare pentru doua masini, cad+int, neg, seriozitate. **85.000 €;** ☎0724.990.855 circiumaruclaudiu@gmail.com

912. **Sector** 4, Berceni, Sos. Oltenitei, dec., et. 3/3, 106 mp, 2016, 106 mp utili+56 mp terasa degivrata, incalzire prin pardoseala, centrala termica pe gas intr-un penthouse compus din 3 cam, 2 bai/109.900 eur/106 mp util+56 mp terasa/proprietar, tel: **109.900 €;** ☎0720.002.332 florin@ansambluri-noi.ro

913. **Sisesti,** apartament 3 camere ansamblu rezidential dec., 127 mp, 2018, 3 camere tipul 3B situat la etajul 5, suprafata construita 127,3 mp (108,6 mp suprafata utila totala ce include balconul cu suprafata de 25,3 mp), dec., cu bucataria inchisa. Orien **139.500 €;** ☎0722.138.441 contact@sisesti119.ro

914. **Sisesti,** apartament cu 3 camere dec., 99 mp, 2018, 3 camere tipul 3A, suprafata construita 99,6 mp (84,5 mp suprafata utila totala ce include balconul cu suprafata de 10,9 mp), dec., cu bucataria inchisa. Orientare Sud-Est. **114.500 €;** ☎0722.138.441 contact@sisesti119.ro

915. **Sos** Pantelimon, chiar la spital, parcul Florilor, semidec., et. 6/10, 70 mp, stradal, bloc reabilitat, 2 gr sanitare, renovat, mobilat si utilat complet, gresie, faianta, parchet, termopane, aer conditionat, usa metalica, geam baie, balcon mare. **79.000 €;** ☎0728.777.132 office@ramax.ro

916. **Sos** Viilor str. Fabrica de Chibrituri semidec., et. 1/1, 76 mp, 1940, Apartament in vila la rosu (necesita finisaje) comandat, 3 camere (16/13/11) scara proprie de la parter plus pod mansardabil de aproximativ 40 mp si cota de teren din curtea de 214 mp. Un singur vecin, **79.500 €;** ☎0731.609.187 oppinium@gmail.com

917. **Sos.** Oltenitei, in finalizare, 3 camere, dec. dec., et. 1/3, 62 mp, 2018, Apartament 3 camere, dec., aproape scoala, gradinita, ratb, metrou, zona civilizata, zona verde, zona de vile, finisaje superbe, centrala termica, calorifere obt, totul nou. **51.000 €;** ☎0749.122.233/ 0747.121.325

918. **Sos.** Oltenitei, vila 3 camere pret de apartament, dec., 80 mp, 2017, structura beton, caramida Porotherm, termoizolatie 10 cm, finisaje la alegere, toate utilitatile, localizata pe str. Intrarea Viilor nr. 23, pod finisat 35 mp, teren liber 25 mp, loc parcare, **75.000 €;** ☎0768.397.773/ 0764.180.052 office@nemarimobiliare.ro

919. **Soseau** Vergului, 67 dec., et. 10/17, 91 mp, 1978, proprietar, apartament 3 camere sector 289900 , **89.900 €;** ☎0748.220.665 mihaelaharnzu88@gmail.com

920. **Soseaua** Colentina, semidec., et. 4/10, 70 mp, 1969, Kaufland, 3 cam cf.1 semidec., 4/10, gresie, faianta, parchet, timplarie termopan, aer conditionat, mobilat si utilat complet, bloc curat, bloc reabilitat termic, neg., **67.000 €;** ☎0721.275.684 Jenipetre@mail.com

921. **Soseaua** lancului intersectie Pantelimon dec., et. 8/8, 73 mp, 1981, chiar la Mega Mall, stradal, bloc reabilitat, etajul 8, 2 lifturi renovate recent, 2 gr. sanitare, 2 balcoane, termopane, aer conditionat, metrou lancului curat, toate actele **74.000 €;** ☎0728.777.132 office@ramax.ro

922. **Soseaua** Oltenitei dec., et. 2/3, 2015, Apartament 3 camere 107 mp Sos. Oltenitei mutare rapida, 0% comison. **75.000 €;** ☎0737.500.381 andrei.niculescu@zonadesud.ro

923. **Soseaua** Salaj, dec., et. 2/5, 65 mp, 2015, apartament modern 3 cam, sector 5, str. Sg Turturica, 10 min Pta Unirii, etaj 2 din 5, strada linistita, bloc 2015, doua balcoane inchise, aer cond, centrala termica, bucatarie mobilata, utilata. **61.000 €;** ☎0737.450.801 cristina.dumitru@alpenside.ro

924. **Splaiul** Unirii, Mihai Bravu, 3 cam., semidec., et. 4/5, 2018, P+5E, constructie 2018, total 10 ap., personalizarea finisajelor, bucatarie inchisa/deschisa, lift, luminos, aerisit, 2 ap. pe nivel, vedere Splai, la 200 m de metrou, 10 min. de parc, dezvoltator. **86.000 €;** ☎0740.016.919/ 0799.999.002

925. **Stefan** cel Mare Dinu Vintila bl 4 nivele 1989 semidec., et. parter/4, 87 mp, 1989, ap 3 camere semidec., foarte spatios, balcon cu autorizatie, gresie faianta parchet masiv bucatarie mare patrata hol generos, 2 bai vedere mixta fata si spate ideal cabinet sau locuit. **135.000 €;** ☎0771.791.542

926. **Stefan cel Mare, proprietar ap. 3 camere, renovat recent, lux, tuul nou, etaj 1, vedere mixta; ☎0769.575.739**

927. **Stefan** cel Mare, bloc 1980 semidec., et. 7/10, 77 mp, 1980, Etaj 8/10, semidec. cu 2 gr. sanitare. Bloc reabilitat termic. Distanta pana la metrou este de 3-4 minute. Intrare stradala. Acte ok. Sunati acum, merita vazut. **93.000 €;** ☎0770.805.447 agentie2@mauwis.ro

928. **Stefan** cel Mare, bloc 1980 stradal semidec., et. 7/10, 80 mp, 1980, bl. reabilitat, 2 gr sanitare, et. 7/10, semidec., intrare stradala, curat, liber, acte la zi, scara curata, zona linistita, 4 minute metrou, Stadionul Dinamo, Barbu Vacarescu **92.000 €;** ☎0766.187.781

929. **Stefan** cel Mare- Polona- Paul Greceanu, semidec., et. 2/8, 70 mp, 1986, apartament 3 camere, etj 2, semidec, 70 mp, 2 gr sanitare, gresie, faianta, parchet, termopan, usa metalica, boxa, loc parcare. Toate actele. Broker exclusiv. Comision standard. **117.000 €;** ☎0721.854.257 cristian.imob@hotmail.com

930. **Stirbei** Voda intersectie cu Dinicu Golescu 1933, 3 camere confort 1 dec., etaj 2/4, cadastru, intabulare, parchet masiv stejar si mozaic terrazzo originale, faianta, gresie, usi tip glasswand cristal, centrala termica, 2 grupuri sanitare **69.000 €;** ☎0761.532.117

931. **Str.** Aurel Persu, sector 4, Berceni dec., et. 2/3, 85 mp, 2018, Ap. 3 camere 85 mp utili imobil nou finalizat dec, Mall Grand Arena, Berceni, sector 4. **85.000 €;** ☎0735.527.098/ 0724.112.489 catalin.angheluta@yahoo.com

932. **Strada** Rezervelor 58C, vis a vis de magazinul Lidl dec., 80 mp, 2018, Apartament 3 camere. dec., etaj p/7 (d+p+7e), complet finisat cu gresie, faianta, parchet, usa metalica le exterior, usi lemn presat la interior, centrala termica proprie Immergaz 24kw. **69.900 €;** ☎0721.128.128/ 0734.125.125 residence.mt@gmail.com

933. **Strada** Tintasului, Grivita, dec., et. 3/6, 114 mp, 2018, bloc nou 2018, p+4E apartamente 3 camere, cu finisaje la alegerea clientului. Toate utilitatile: lift, parcare subterana, boxa, imob. se afla la 5 min. de M Grivitei. Dezvoltator. Rog seriozitate, ☎0768.844.544 iordansolomon93@yahoo.com

934. **Suceava** apartament cu 3 camere (fara comision) et. 2/4, 59 mp, R0754, Un apartament cu trei camere si dependinte situat pe strada Pacii nr. 15, bl. 130, sc. A, et. 2, apt. 6, mun. Suceava, jud. Suceava, numar cadastral 220-C1-U6. Agent Frasin Adrian **39.900 €;** ☎0720.162.672

935. **Targu-Mures,** zona Tudor Vladimirescu, R9125 et. parter/4, 70 mp, 1970, apartament cu trei camere de 70,26 mp, la parterul unei cl?diri reziden?iale de cinci etaje, care dateaz? din anii 1970. Agent Iordan Daniel **65.100 €;** ☎0720.100.339

936. **Tei,** Petricani, dec., et. 1/3, 94 mp, 2018, proprietar, apartament 3 camere, bloc nou 2018, 94 mp **89.900 €;** ☎0720.221.400 cosminpopescu06@gmail.com

937. **Teiul** Doamnei dec., et. 4/8, 68 mp, 1982, Apartament confort 1, dec. situat la etajul 4/8, blocul este construit 1982, reabilitat, 2 gr. sanitare, are gresie, faianta, parchet, termopan, cadastru si intabulare. **76.900 €;** ☎0731.144.151/ 021.231.23.18

938. **Teiul** Doamnei, Circa 7 dec., et. 4/10, 70 mp, 1976, Apartament confort 1, dec. situat la etajul 4/8, suprafata de 70 mp. bloc reabilitat, 2 balcoane, gresie, faianta, termopan, cadastru si intabulare, liber. **64.900 €;** ☎0731.144.151/ 021.231.23.18

939. **Thedor** Pallady, 1 Decembrie 1918, dec., et. 3/9, 93 mp, 2018, comision 0, dec., spatios, 93mp cu terasa 11mp, 2 gr sanitare, finisaje la alegere, Imobil nou, caramida Porotherm, apropiere metrou, Metro, Auchan, Jumbo, direct dezvoltator **86.500 €;** ☎0725.985.764 cosmin@metropolitanresidence.ro

940. **Theodor** Pallady, dec., et. 1/4, 81 mp, 2016, Apartament 3 camere, dec., living mare, loc de parcare, aproape metrou, suprafata utila 81 mp, geamuri Salamender, scoala si gradinita in apropiere, **74.500 €;** ☎0774.075.876

941. **Theodor** Pallady, dec., 82 mp, 2017, super oferta,78.000 euro (tva 5% inclus). Comision 0. Locatia: Theodor Pallady (5 min de statia de metrou Nicolae Teclu), **78.000 €;** ☎0721.815.158/ 0722.297.332 gabriela@metropolitanresidence.ro

942. **Theodor** Pallady, Lidl dec., et. 1/3, 2019, Metrou 1 Decembrie, stradal, dec., et. 1/3, 75 mp, 2 gr sanitare, spatios, vedere mixta, luminos, finisaje la alegere, accept credit. Vecinatati: Titan, Ozana, Trapezului, Grigorescu, scoli, gradinite, hipermarketruri, metrou **86.300 €;** ☎0730.888.285

943. **Theodor** Pallady, metrou comision 0,TVA inclus dec., et. 3/9, 91 mp, 2018, Imobil nou, cadre de beton armat, caramida porotherm, fatada ventilata, finisaje de calitate la alegere, apartament 3 camere dec., spatios, 91mp, terasa 10mp, 2 gr sanitare, metrou, Metro, Auchan, Jumbo **86.000 €;** ☎0725.985.764 cosmin@metropolitanresidence.ro

944. **Theodor** Pallady, metrou, comision 0, TVA inclus dec., et. 5, 83 mp, 2018, direct dezvoltator, apartament 3 camere, dec., spatios, 83 mp cu terasa 10 mp, 2 gr sanitare, complet finisat, Imobil nou, finalizat, caramida Porotherm, 7 min metrou Nicolae Teclu, Metro, Auchan, Jumbo. **75.000 €;** ☎0725.985.764 cosmin@metropolitanresidence.ro

945. **Theodor** Pallady, metrou, comision 0, TVA inclus dec., et. 3/9, 90 mp, 2018, imobil nou, caramida porotherm, cadre beton, finisaje la alegere, centrala proprie, apartament 3 camere dec., 3/9, spatios, 90 mp, terasa 10 mp, 7 min metrou Nicolae Teclu, Metro, Auchan, Jumbo. **85.000 €;** ☎0725.985.764 cosmin@metropolitanresidence.ro

946. **Theodor** Pallady, metrou, dezvoltator, comision 0 dec., et. 2/7, 82 mp, 2018, Imobil nou, cadre de beton armat, caramida porotherm, fatada ventilata, finisaje de calitate la alegere, apartament 3 camere dec., spatios, 82mp, terasa 10mp, 2 gr sanitare, metrou, Metro, Auchan, Jumbo **78.000 €;** ☎0725.985.764 cosmin@metropolitanresidence.ro

947. **Theodor** Pallady, Ozana dec., et. parter/4, 72 mp, 2019, apartament modern cu 3 camere, situat intr-un bloc nou din zona Theodor Pallady **65.000 €;** ☎0731.510.854 ionut.epure@zonadesud.ro

948. **Theodor** Pallady, Ozana dec., et. 1/5, 89 mp, 2019, Metrou 1 Decembrie 1918, apartament 3 camere. Oferta la cash pozitionat in zona Noua Titan. **77.600 €;** ☎0731.510.854 ionut.epure@zonadesud.ro

949. **Theodor** Pallady, Titan - Ozana dec., et. 2/4, 77 mp, 2018, apartament 3 camere finalizat mutare imediata, este gata, comision O%, et 2/4, dec.. Se accepta orice forma de plata. Pentru mai multe detalii ma puteti contacta la nr; **70.000 €;** ☎0737.500.376 alina.ciuculescu@zonadesud.ro

950. **Theodor** Pallady, Titan, dec., et. 1/4, 84 mp, 2018, 3 camere adiacent Theodor Pallady, zona noua, receptie luata, parcare inclusa in pret. **75.500 €;** ☎0730.888.272 andrei.stanciu@zonadesud.ro

951. **Theodor** Pallady, Titan, et. 4/4, 90 mp, 2018, apartament 3 camere finalizat zona Titan, acte gata, racordat la gaze, mutare imediata. **85.000 €;** ☎0730.888.272 andrei.stanciu@zonadesud.ro

952. **Theodor** Pallady, Titan, dec., et. 2/4, 86 mp, 2018, apartament 3 camere zona Titan, loc parcare inclus. **77.500 €;** ☎0730.888.272 andrei.stanciu@zonadesud.ro

953. **Theodor** Pallady, Titan, Nicolae Teclu, dec., et. 3/4, 81 mp, 2019, direct dezvoltator apartament 3 camere, finalizat gata de mutare, situat langa metrou, 1 Decembrie 1918. **82.900 €;** ☎0730.170.085 bogdan.mavrogheorghe@zonadesud.ro

954. **Theodor** Pallady, Titan, Ozana, dec., et. 2/4, 79 mp, 2019, apartament 3 camere dec. direct dezvoltator comision 0. Pretul afisat este pentru plata cash, se accepta orice forma de credit. Pentru mai multe detalii va rog sa ma sunati la nr: **75.100 €;** ☎0737.500.376 alina.ciuculescu@zonadesud.ro

955. **Theodor** Pallady,metrou,comision 0,tva inclus dec., 85 mp, 2018, direct dezvoltator, imobil nou, caramida porotherm, fatada ventilata, finisaje de calitate la alegere, apartament 3 camere, decomndat, spatios, 85mp, bucatarie inchisa, 7 min metrou, Metro, Auchan. **75.000 €;** ☎0725.985.764 cosmin@metropolitanresidence.ro

956. **Timisoara,** Drumul Taberei dec., et. 14/14, 75 mp, 2018, ap nou 3 camere foarte spatios in bloc deosebit, vedere panoramica, predare la cheie, toate utilitatile, Metrou Valea Ialomitei, bulevardul Timisoara, Drumul Taberei. Direct dezvoltator, comision 0% **70.973 €;** ☎0771.238.843 info@neofort_biz.ro

957. **Timotei** Cipariu, zona Lidl, fosta autogara, dec., et. 2/3, 76 mp, 1990, Proprietar, vand apartament 3 camere, 76 mp utili, situat in vecinatatea supermarketului Lidl (fosta autogara). **58.000 €;** ☎0722.400.821 dutu_iulyan@yahoo.com

958. **Timpuri** Noi metrou semidec., et. parter/4, 60 mp, 1970, Apartament 3 camere, langa metrou Timpuri Noi, pe strada Avalansei, la intrare, cu imbunatatiri. Se accepta credit. **99.900 €;** ☎0767.861.609 mihai.durloiu@gmail.com

959. **Timpuri** Noi metrou, Nerva Traian, semidec., et. 5/8, 72 mp, 1999, confort 1, bloc M.A.I. cu paza, renovat recent, gresie, faianta, parchet, termopan, ac, situat la 5 min metrou Timpuri Noi; **115.000 €;** ☎0732.135.471

960. **Timpuri** Noi, dec., et. 3/4, 81 mp, 2018, apartament cu 3 camere in bloc nou finalizat, centrala termica, ferestre tripan, la cheie, acte gata, mutare imediata. Bonus la plata cash - un loc de parcare exterior gratuit! **110.000 €;** ☎0731.510.862 andrei.vatavu@zonadesud.ro

961. **Timpuri** Noi, apropiere metrou, rezidential, dec., et. 6/9, 113 mp, 2017, apartament dec., spatios, situat intr-o zona deosebita, foarte aproape de centrul Capitalei, de statia de metrou, avand ca si vecinatati parcul Tineretului, mall Vitan, magazine. Comision 0. **135.000 €;** ☎0725.985.762 roxana.panculescu@metropolitanresidence.ro

962. **Timpuri** Noi, comision 0%, metrou Mihai Bravu dec., et. 3/9, 88 mp, 2018, imobil nou, finalizat, caramida porotherm, fata de ventilata, finisaje premium la alegere, apartament 3 camere, dec., 88 mp, terasa, locuri parcare subteran, parc, Mall Vitan, 50 metri de metrou Mihai Bravu **125.000 €;** ☎0725.985.764 cosmin@metropolitanresidence.ro

963. **Timpuri** Noi, metrou Mihai Bravu, dec., et. 3/9, 88 mp, 2018, dec., spatios, 88 mp cu o terasa de 8 mp, 2 gr sanitare, dispune de finisaje de cea mai buna calitate la alegere. Apartamentul poate fi achizitionat direct de la dezvoltator, fara comision. **125.000 €;** ☎0725.985.764 cosmin@metropolitanresidence.ro

964. **Timpuri** Noi, Mihai Bravu metrou, dec., et. 1/9, 86 mp, 2017, apartament trei camere dec., spatios, doua bai, bucatarie inchisa intr-un bloc nou, construit din beton cu pereti de caramida. Finisaje la alegere, incalzire prin pardoseala, centrala proprie. **125.000 €;** ☎0725.985.762 roxana.panculescu@metropolitanresidence.ro

965. **Tineretului** metrou, ap 3 camere, bloc 1986, 2 bai dec., 69 mp, 1986, Tineretului, apartament 3 camere spatios, 2 bai (ambele cu geam), amenajat, mobilat si utilat situat in bloc din anul 1986. Are izolatie exterioara si loc de parcare. Acte in ordine. Sunati acum. **107.900 €;** ☎0770.810.694 agentie13@mauwis.ro

966. **Tineretului** parc, dec., et. 2/9, 95 mp, 2018, dezvolator imobiliar vand apartament 3 camere, dec. confort 1, centrala termica individuala prin condensare, incalzire in pardoseala, fatada ventilata, la doar 2 minute de statia de metrou. **125.000 €;** ☎0721.805.158/ 0722.297.332 gabriela@metropolitanresidence.ro

967. **Tineretului** parc, semidec., et. 2/10, 70 mp, 1980, Trestiana, bloc 1980, 2/10, 2 gr. sanitare, 2 balcoane, A/C, liber, fara imbunatatiri recente, 2 minute Parc Tineretului, metrou, piata, adiacent Timpuri Noi, Vitan, Vacaresti, Splaiul Unirii. **105.000 €;** ☎0723.840.830 costin@evogrup.ro

968. **Tineretului** strada, finalizat, comision 0% dec., et. 3/6, 70 mp, 2018, apartament 3 camere, situat pe Str. Tineretului, Com. Chiajna, apartamentul se preda la cheie, gresie, faianta, parchet, obiecte sanitare, usi, centrala proprie, dec., bloc nou, lift, parcare, **57.500 €;** ☎0720.822.960 contact@rezidential-orhideelor2.ro

969. **Tineretului,** dec., et. parter/10, 96 mp, 2018, bloc nou, stradal, constructie beton, caramida. Finisaje de lux incluse in pret, bransamente realizate, parcare subterana contra cost **140.000 €;** ☎0722.303.477/ 0722.303.478 office@tineretuluicity.ro

970. **Tineretului,** comision 0, metrou Mihai Bravu dec., et. 3/9, 88 mp, 2018, apartament 3 camere, dec., bucatarie inchisa, 88 mp, terasa 8 mp, direct dezvoltator, imobil nou, finalizat 2018, caramida porotherm, fatada ventilata, finisaje premium la alegere, 50 metri de metrou. **125.000 €;** ☎0725.985.764 cosmin@metropolitanresidence.ro

971. **Tineretului,** parc Tineretului, Palatul Copiilor, et. 4/9, 1975, Tineretului 3 camere, dec., etaj 4/9, nerenovat, bloc 1975, fata in fata cu Parcul Tineretului si la 1 minute de Palatul Copiilor. Suprafata totala 65 mp, 1 baie si 2 spatii depozitare. **83.900 €;** ☎0765.942.499

972. **Tineretului,** Sincai, dec., et. 2/3, 91 mp, 1952, apartament in vila, compus din living, 2 dormitoare, bucatarie, baie cu incapere wc separata, balcon si o terasa. Apartamentul este renovat cu finisaje premium si se vinde complet mobilat si utilat. **145.000 €;** ☎0741.067.663/ 0752.071.701 danina.zubcov@daninastar.ro

973. **Titan** semidec., et. 3/4, 70 mp, 1970, Cinema Gloria, 5 minute metrou, 2 minute parc IOR, bloc reabilitat termic, toate tevile plus, caloriferele schimbate, geamuri termopan, aer conditionat, parchet, usi schimbate, bucatarie mare. **78.000 €;** ☎0732.135.467 ramax2016@yahoo.com

974. **Titan** dec., et. 2/13, 77 mp, 2019, dezvoltator, apartament de 3 camere, disponibil intr-un bloc in constructie, cu regim de inaltime de D+P+13 E ce cuprinde garsoniere, apartamente 2 si 3 camere. **94.500 €;** ☎0724.808.488/ 0725.597.221 george.t@star-construct.ro

975. **Titan** et. 3/4, piata Minis, sectia financiara sector 3, metrou aproape, cf. 1, et. 3, balcon, termopane inclusiv balcon, zona verde civilizata, aproape scoala, gradinita, piata, cadastru, intabulare, discutabil **66.000 €;** ☎0761.749.316/ 0722.824.757

976. **Titan** Trapezului semidec., et. 4/4, 65 mp, 1974, 3 camere, fara imbunatatirii, la 10 minute de metrou, mijloace de transport. scoli, gradinite, parcuri ,piete, magazine, pret disc. urgent, **1 €;** ☎0727.145.882

977. **Titan** -1 Decembrie dec., et. 2/7, 92 mp, 2018, dezvoltator constructie noua fatada ventilata, **87.000 €;** ☎0721.805.158 gabriela@metropolitanresidence.ro

978. **Titan** -Grigorescu, renovat, mobilat semidec., et. 2/10, 60 mp, 1975, Titan-Salajean, str Prevederii 7 minute de metrou Grigorescu) ,3 camere, etaj 2, renovat total , mobilat si utilat, bloc amvelopat,loc parcare,negociabil, K imobiliare Consult **71.000 €;** ☎0724.226.342 marius@k-imobiliare.ro

979. **Titan** -Pallady dec., et. 4/7, 93 mp, 2018, Metropolitan Residence vanzari apartamente Titan, **86.500 €;** ☎0721.805.158/ 0722.297.332 gabriela@metropolitanresidence.ro

980. **Titan** chiar la metrou semidec., et. parter/10, 70 mp, 1970, 3 camere semidec., renovat partial, vedere mixta, bloc reabilitat, scara curata, chiar langa parc si metrou. **87.000 €;** ☎0769.651.162

981. **Titan** metrou -8 minute dec., et. parter/10, 65 mp, 1978, complex Alba, se vinde mobilat nou si utilat. Are tot cei trebuie. Pe balcon are un beci de toata frumusetea. Parter inalt. Are toate actele facute cadastru si intabulare), liber, **75.000 €;** ☎0733.762.284/ 0752.204.527

982. **Titan** metrou 1 Decembrie 1918, sector 3 dec., et. 1/4, 63 mp, 2019, apartament 3 camere, dec., 62,32 mp util, se livreaza complet finisat si echipat cu centrala termica proprie, calorifere, obiecte sanitare pentru bai, tamplarie PVC, usa metalica; **61.655 €;** ☎0722.485.440 office@estimobiliar.ro

983. **Titan** metrou, semidec., et. 3/4, 70 mp, 1970, Liviu Rebreanu, confort 1, semidecmandat, bloc stradal, vedere spate, bloc reabilitat termic, geam baie, scara curata, fara imbunatatiri, situat la 3 min metrou, merita vazut **76.000 €;** ☎0732.135.471

984. **Titan** metrou, semidec., et. 4/10, 70 mp, 1970, piata Minis, Barajul Bistritei, confort 1, semidecomndat, bloc reabilitat termic, bucatarie mare, parcare, zona linistita, complet renovat in 2013, inclusiv instalatie electrica, mobilat, utilat, **75.000 €;** ☎0732.135.471

985. **Titan** Nicolae Grigorescu bloc tip H semidec., et. 3/4, 65 mp, 1971, vand apartament 3 camere, zona Titan langa lac, zona Lunca Bradului, etaj 3 din 4, semidec., centrala proprie, termopan, parchet, liber, acte complete, doua bai, balcon inchis **85.000 €;** ☎0743.060.802 amabo.imobiliare@yahoo.com

986. **Titan** Nicolae Grigorescu, bloc tip H, semidec., et. 3/4, 65 mp, 1970, Titan langa metrou Nicolae Grigorescu strada Firidei 3 camere bloc H de caramida, etaj 3/4, semidec., parchet, aer conditionat zona deosebita cu multi spatiu verde, foarte apropae de parc **82.500 €;** ☎0743.060.802 amabo.imobiliare@yahoo.com

987. **Titan** Pallady dec., et. 3/3, 174 mp, 2018, Titan, Pallady direct dezvolator, Titan, Pallady, 3 camere, 174 mp, etaj 3 / 3, finisaje premium, gresie, faianta import Italia, tamplarie pvc Salamander 7 camere, usi tip Pinum, comision zero; **83.000 €;** ☎0723.157.833

988. **Titan** Pallady dec., et. 3/3, 151 mp, 2018, Titan, Pallady direct dezvolator, Titan, Pallady, 3 camere, 174 mp, etaj 3 / 3, finisaje premium, gresie, faianta import Italia, tamplarie pvc Salamander 7 camere, usi tip Pinum, Comision zero; **77.000 €;** ☎0723.157.833

989. **Titan** Pallady dec., et. 2/3, 84 mp, 2018, Titan, Pallady direct dezvolator, Titan, Pallady, 3 camere, 84 mp, etaj 2 / 3, finisaje premium, gresie, faianta import Italia, tamplarie pvc Salamander 7 camere, usi tip Pinum, comision zero; **79.900 €;** ☎0723

Imobiliare vânzări 3 CAMERE

1058. **Titan,** Nicolaie Grigorescu, dec., et. 1/3, 70 mp, 2016, **75.900 €;** ☎0721.115.770 diana.dragomir@activimob.ro

1059. **Titan,** Odobesti, 10 minute metrou, semidec., et. 7/10, 67 mp, blocul este chiar langa parc, reabilitat, termopane, parchet, balcon mare, geam baie, liber, toate actele. **78.500 €;** ☎0728.777.132 office@ramax.ro

1060. **Titan,** Ozana, dec., et. 1/5, 81 mp, 2018, 3 camere dec. direct dezvoltator comision 0. Pretul afisat este plata cash, se accepta orice forma de credit. Pentru mai multe detalii va rog sa ma contactati la nr: **75.330 €;** ☎0737.500.376 alina.ciuculescu@zonadesud.ro

1061. **Titan,** Ozana, dec., et. parter/4, 72 mp, 2018, apartament 3 camere cu o suprafata utila de 72 mp direct dezvoltator, comision 0%, se accepta orice forma de credit. Loc de parcare gratuit. Pentru mai multe detalii ma puteti contacta la nr. tel. **65.000 €;** ☎0737.500.376 alina.ciuculescu@zonadesud.ro

1062. **Titan,** Ozana, dec., et. 1/4, 69 mp, 1969, apartament 3 camere spatios, luminos, bine intretinut, mobilat si utilat complet. **83.000 €;** ☎031.333.26.62/ 0764.162.289 daniel.pricop@yahoo.com

1063. **Titan,** Ozana, 1 Decembrie 1918, Theodor Pallady dec., et. 2/5, 79 mp, 2018, Apartament 3 camere, zona Auchan, Titan, merita vazut. **73.520 €;** ☎0730.888.272 andrei.stanciu@zonadesud.ro

1064. **Titan,** Ozana, metrou 1 Decembrie 1918, finalizat, dec., et. 1/5, 77 mp, 2018, apartament 3 camere, dec., 76.25 mp utili, complet finisat si echipat cu centrala termica proprie, calorifere, obiecte sanitare pentru bai, tamplarie PVC, usa metalica, controlizare individuala. **76.250 €;** ☎0722.485.440 office@estimobiliar.ro

1065. **Titan,** Ozana, metrou 1 Decembrie 1918, sector 3 et. parter/5, 158 mp, 2019, ap. 3 cam+terasa+curte, dec., 157.9 mp, complet finisat si echipat cu centrala termica proprie, calorifere, obiecte sanitare pentru bai, tamplarie PVC, usa metalica, controlizare individuala. **81.000 €;** ☎0722.485.440 office@estimobiliar.ro

1066. **Titan,** Ozana, metrou 1 Decembrie 1918, sector 3 dec., et. parter/4, 2019, apartament 3 camere 63,3 mp utili, complet finisat si utilat cu centrala termica proprie, calorifere, obiecte sanitare, tamplarie PVC, geam termoizolant usa metalica, instalatii sanitare, **61.655 €;** ☎0722.485.440 office@estimobiliar.ro

1067. **Titan,** Ozana, Metrou 1 Decembrie 1918, sector 3 dec., et. 1/4, 69 mp, 2019, apartament 3 camere 68,58 mp utili, complet finisat si utilat cu centrala termica proprie, calorifere, obiecte sanitare, tamplarie PVC, geam termoizolant usa metalica, instalatii sanitare, **66.405 €;** ☎0722.485.440 office@estimobiliar.ro

1068. **Titan,** Ozana, Metrou 1 Decembrie 1918, sector 3 dec., et. parter/5, 81 mp, 2019, apartament 3 camere 81 mp utili, complet finisat si utilat cu centrala termica proprie, calorifere, obiecte sanitare, tamplarie PVC, geam termoizolant usa metalica, instalatii sanitare, **75.925 €;** ☎0722.485.440 office@estimobiliar.ro

1069. **Titan,** Ozana, Metrou 1 Decembrie 1918, sector 3 dec., et. 1/5, 89 mp, 2019, apartament 3 camere 89,15 mp utili, complet finisat si utilat cu centrala termica proprie, calorifere, obiecte sanitare, tamplarie PVC, geam termoizolant usa metalica, instalatii sanitare, **77.751 €;** ☎0722.485.440 office@estimobiliar.ro

1070. **Titan,** Ozana, metrou 1 Decembrie 1918, sector 3 dec., et. 2/4, 72 mp, 2019, apartament 3 camere dec., 71.82 mp utili, complet finisat si utilat cu centrala termica proprie, calorifere, obiecte sanitare, tamplarie PVC, geam termoizolant usa metalica, instalatii sanitare **65.000 €;** ☎0722.485.440 office@estimobiliar.ro

1071. **Titan,** Ozana, metrou 1 Decembrie 1918, sector 3 dec., et. 1/5, 71 mp, 2019, apartament 3 camere, dec., 71.45 mp utili, complet finisat si echipat cu centrala termica proprie, calorifere, obiecte sanitare pentru bai, tamplarie PVC, usa metalica, controlizare individuala. **69.300 €;** ☎0722.485.440 office@estimobiliar.ro

1072. **Titan,** Ozana, metrou 1 Decembrie 1918, sector 3, dec., et. parter/5, 92 mp, 2019, apartament 3 camere 91.65 mp utili, complet finisat si utilat cu centrala termica proprie, calorifere, obiecte sanitare, tamplarie PVC, geam termoizolant usa metalica, instalatii sanitare. **84.318 €;** ☎0722.485.440 office@estimobiliar.ro

1073. **Titan,** Ozana, Metrou 1 Decembrie 1918, sector 3, dec., et. 1/4, 86 mp, 2018, apartament 3 camere dec., 86.10 mp utili, complet finisat si utilat cu centrala termica proprie, calorifere, obiecte sanitare, tamplarie PVC, geam termoizolant, usa metalica, instalatii sanitare **77.500 €;** ☎0722.485.440 office@estimobiliar.ro

1074. **Titan,** Ozana, metrou 1 Decembrie 1918, sector 3, dec., et. 2/4, 92 mp, 2018, apartament 3 camere, 91.81 mp utili, complet finisat si echipat cu centrala termica proprie, calorifere, obiecte sanitare pentru bai, tamplarie PVC, usa metalica, **77.999 €;** ☎0722.485.440 office@estimobiliar.ro

1075. **Titan,** Ozana, metrou 1 Decembrie, mutare rapida dec., et. 1/4, 81 mp, 2018, ap dec, spatios, bucatarie mare, inchisa, balcon generos. Ap este complet finisat, g, f, p, t, centrala proprie, totul nou, bransat la toate utilitatile sectorului 3. Acces facil catre metrou, mutare **64.900 €;** ☎0771.789.644

1076. **Titan,** Ozana, metrou 1 Decembrie, mutare rapida dec., et. 1/4, 2018, ap dec, spatios, bucatarie mare, inchisa, balcon generos. Ap este complet finisat, g, f, p, t, centrala proprie, totul nou, bransat la toate utilitatile sectorului 3. Acces facil catre metrou, mutare **73.900 €;** ☎0771.789.644

1077. **Titan,** Ozana, Pallady, mutare rapida dec., et. 1/5, 86 mp, 2018, 3 cam, finisaje deosebite, in finalizare, toate utilitatile, centrala termica, aproape metrou, scoala, gradinita,bloc din caramida, izolatie de 10 cm, balcon posibilitate inchidere. **77.500 €;** ☎0738.191.831/ 0724.458.272

1078. **Titan,** Pallady dec., et. 2/5, 79 mp, 2018, dezvoltator, ap. 2 cam., dec., etaj p-5, constructie beton caramida, finalizare noiembrie 2018, se preda cu g, f, p, t, um, 10 min. metrou 1 Decembrie 1918, se accepta prima casa, ipotecar, **73.500 €;** ☎0731.510.854 ionut.epure@zonadesud.ro

1079. **Titan,** Pallady dec., et. 2/4, 75 mp, 2019, dezvoltator, ap. 3 cam., dec., etaj 2-4, constructie beton caramida, finalizare noiembrie 2018, se preda cu g, f, p, t, um, 3 min. metrou 1 Decembrie 1918, se accepta prima casa, ipotecar, **86.300 €;** ☎0731.510.854 ionut.epure@zonadesud.ro

1080. **Titan,** Pallady, dec., et. 4/7, 82 mp, 2017, dezvoltator imobiliar, vand apartament 3 camere. **78.000 €;** ☎0721.805.158/ 0722.297.332 gabriela@metropolitanresidence.ro

1081. **Titan,** Pallady, metrou 1 Decembrie, dec., et. 1/5, 72 mp, 2018, direct dezvoltator, fara intermediari, bloc nou, vedere rasarit, aproape scoala si gradinita, transport metrou, Ratb, centrala termica, contorizare individuala, totul nou. Loc parcare bonus. **69.300 €;** ☎0749.450.409/ 0724.458.272

1082. **Titan,** Pallady, Ozana, 1 Decembrie 1918, dec., et. 2/5, 79 mp, 2019, direct dezvoltator apartament 3 camere finalizare aprilie 2019 situat linga metrou 1 Decembrie 1918 **73.500 €;** ☎0730.170.085 bogdan.mavrogheorghe@zonadesud.ro

1083. **Titan,** Pallady, Ozana, boxa si parcare in proprietate, comision 0, dec., et. 2/4, 84 mp, **99.900 €;** ☎0726.284.310 contact@alexandrucordea.ro

1084. **Titan,** Park Lake, dec., et. 5/5, 116 mp, 2015, Titan, Matei Ambrozie, 300 m metrou, 700 m parc, 1,2 km mall Park Lake, proprietar, bloc 2015, penthouse (etaj 5 plus mansarda), 3 camere, 116 mp, se poate recompartimenta in 4 sau 5 camere. **129.900 €;** ☎0733.670.178

1085. **Titan,** piata Minis, semidec., et. 2/10, 68 mp, strada Barajul Bistritei, cf. 1, gresie, faianta, parchet, termopane, geam baie, toate actele **71.000 €;** ☎0728.777.132 office@ramax.ro

1086. **Titan,** Policlinica, semidec., et. 2/4, 61 mp, chiar pe strada Rotunda, bloc tip H, reabilitat, geam baie, gresie, faianta, termopane, usa metalica, toate actele. **85.000 €;** ☎0728.777.132 office@ramax.ro

1087. **Titan,** Policolor metrou Nicolae Teclu, dec., et. 5/7, 84 mp, 2018, apartament trei camere tip 1 prim dec., doua bai, apropiere de statia de metrou Nicolae Teclu, constructie finalizata aprilie 2019, din caramida, structura beton, finisaje la alegere. **84.000 €;** ☎0725.985.762 roxana.panculescu@metropolitanresidence.ro

1088. **Titan,** Postovarului, semidec., 62 mp, 1970, Titan, Postovarului, 3 camere cf. 1 et. 4, termopan, usa metalica fara alte imbunatatiri, suprafata 62 mp, an constructie 1970 ,bloc reabilitat termic, an constructie, liber, 63000 euro negoci. **63.000 €;** ☎0742.633.124 jenipetre@mail.com

1089. **Titan,** proprietar, metrou 1 Decembrie, Pallady dec., et. 1/4, 74 mp, 2018, apartament 3 camere, direct proprietar,zona ideala,aproape mij. transport,vedere rasarit,loc de parcare, etaj 1 din 3,2 balcoane mari,dec., gresie, faianta, parchet, termopan, usi interioare pinum, **69.000 €;** ☎0774.075.876

1090. **Titan,** Sector 3 - Bucuresti, dec., et. 2/4, 72 mp, 1985, Titan - sector 3 Bucuresti - Vand apartament 3 camere decomadat, 2 grupuri sanitare, etaj 2 din 4, constructie 1985 , loc parcare, centrala proprie, boxa. **88.000 €;** ☎0726.093.817 gaby.popescu.1987@gmail.com

1091. **Titan,** str Postasului, 3 cam 105 mpc terasa 16 dec., et. 4/5, 105 mp, 2019, Titan, str. Postasului, Auchan, ap. 3 cam dec, et,3/5 sc 105 mp, balcon, lift, centrala term, finisaje la alegere, toate utilit, mijl de transp, scoli, gradinite in apropiere, direct dezvoltator, com. **89.500 €;** ☎0772.127.948 andrei.partner067@gmail.com

1092. **Titan,** str. Lotrioara, dec., et. 3/10, 70 mp, 1978, Mall ParkLake, apartament deosebit 3 camere dec. et. 3/10, bloc anvelopat, curat, civilizat, balcon mare, termopan, parchet, apropiere metrou, pret negociabil. **86.000 €;** ☎0751.053.625/ 0751.053.622 sigmaserviceimob@yahoo.com

1093. **Titan,** str. Postasului, sect 3,ap 3 cam 69450 eur dec., et. 1/5, 85 mp, 2019, Titan, str. Postasului, Auchan, ap. 3 cam dec, et. 1/4, sc 85 mp, balcon, lift, centrala term, finisaje la alegere, toate utilit, mijl de transp,scoli,gradinite in apropiere, direct dezvoltator, comis 0 **69.450 €;** ☎0772.127.948 andrei.partner067@gmail.com

1094. **Titan,** Theodor Pallady, Metrou 1 Decembrie 1918 dec., et. 1/4, 70 mp, 2019, apartament 3 camere 70,43 mp utili, complet finisat si utilat cu centrala termica proprie, calorifere, obiecte sanitare, tamplarie PVC, geam termoizolant usa metalica, instalatii sanitare, **67.355 €;** ☎0722.485.440 office@estimobiliar.ro

1095. **Titan,** Theodor Pallady, metrou Nicolae Teclu dec., et. 6/7, 79 mp, 2019, apartament 3 camere 78.94 mp utili, complet finisat si utilat cu centrala termica proprie, calorifere, obiecte sanitare, tamplarie PVC, geam termoizolant usa metalica, instalatii sanitare. **83.000 €;** ☎0722.485.440 office@estimobiliar.ro

1096. **Titan,** Theodor Pallady, Metrou Nicolae Teclu dec., et. 1/4, 81 mp, 2019, apartament 3 camere 81,47 mp utili, complet finisat si utilat cu centrala termica proprie, calorifere, obiecte sanitare, tamplarie PVC, geam termoizolant usa metalica, instalatii sanitare. **74.670 €;** ☎0722.485.440 office@estimobiliar.ro

1097. **Titan,** Theodor Pallady, Metrou Nicolae Teclu dec., et. parter/7, 82 mp, 2019, apartament 3 camere 82.27 mp utili, complet finisat si utilat cu centrala termica proprie, calorifere, obiecte sanitare, tamplarie PVC, geam termoizolant usa metalica, instalatii sanitare. **83.000 €;** ☎0722.485.440 office@estimobiliar.ro

1098. **Titan,** Theodor Pallady, Ozana, dec., et. 2/4, 86 mp, 2018, 3 camere mutare in 2 luni, beneficiati de spatii comerciale in zona, unitati de invatamant, institutii bancare, **77.500 €;** ☎0722.468.349 daniel.iancu@zonadesud.ro

1099. **Titan,** Theodor Pallady, Ozana, dec., et. parter/4, 71 mp, 2019, Direct dezvoltator apartament 3 camere cu loc parcare gratuit , finalizare aprilie 2019 situat langa metrou 1 Decembrie 1918 **65.000 €;** ☎0730.170.085 bogdan.mavrogheorghe@zonadesud.ro

1100. **Titan,** Theodor Pallady, Ozana, 3 min de metrou dec., et. 1/4, 75 mp, 2018, 3 camere, aproape de metrou situat stradal, in apropierea statiilor de tramvai 27 si 40. In zona veti gasii: spatii comerciale, unitati de invatamant, institutii bancare **86.300 €;** ☎0722.468.349 daniel.iancu@zonadesud.ro

1101. **Titan,** Trapezului metrou 1 Decembrie 1918, dec., et. 3/4, 84 mp, 2019, sector 3, apartament 3 camere dec., 83.80 mp utili, complet finisat si utilat cu centrala termica proprie, calorifere, obiecte sanitare, tamplarie PVC, geam termoizolant, usa metalica, instalatii sanitare **75.500 €;** ☎0722.485.440 office@estimobiliar.ro

1102. **Titan,** zona superba, metrou si parc dec., et. 1/4, 89 mp, 2018, Apartament 3 camere, aproape metrou, finisaje de lux, centrala termica, lift, loc de parcare, balcon mare, aproape de gradinita si scoala, loc de joaca/ parc, vedere rasarit, tamplarie pvc Salamander, usi pinum. **66.900 €;** ☎0771.789.644

1103. **Titan,1** Decembrie, Ozana, finalizat, zona ideala dec., et. 1/4, 2018, ap dec, spatios, bucatarie mare, inchisa, balcon generos. Ap este complet finisat, g, f, p, t, centrala proprie, totul nou, bransat la toate utilitatile sectorului 3. Acces facil catre metrou, mutare **71.000 €;** ☎0771.789.644

1104. **Titan-** Auchan, Metrou 1 Decembrie 1918, sector 3 dec., et. 5/5, 123 mp, 2019, apartament 3 camere 122.7 mp utili, complet finisat si utilat cu centrala termica proprie, calorifere, obiecte sanitare, tamplarie PVC, geam termoizolant usa metalica, instalatii sanitare, **91.945 €;** ☎0722.485.440 office@estimobiliar.ro

1105. **Titan-** Ozana, Metrou 1 Decembrie 1918, sector 3 dec., et. 5/5, 80 mp, 2019, apartament 3 camere, dec., 80.05 mp utili, complet finisat si echipat cu centrala termica proprie, calorifere, obiecte sanitare pentru bai, tamplarie PVC, usa metalica, controlizare individuala. **68.400 €;** ☎0722.485.440 office@estimobiliar.ro

1106. **Titan-Auchan** Pallady-metrou Nicolae Teclu dec., et. parter/4, 76 mp, 2019, apartament 3 camere 75.53 mp utili, complet finisat si utilat cu centrala termica proprie, calorifere, obiecte sanitare, tamplarie PVC, geam termoizolant usa metalica, instalatii sanitare. **73.264 €;** ☎0722.485.440 office@estimobiliar.ro

1107. **Titan-Ozana** apartament 3 camere finalizat dec., et. 1/4, 75 mp, 2017, Theodor Pallady, et 1/4, 75mp, dec., orientare S-E, luminos, bucatarie mobilata, cadastru, intabulare, accept credit. Vecinatati: Trapezului, 1 Decembrie, Fetesti, Auchan, Ikea, Dedema, Metro, Parc I.O.R, metrou. **86.000 €;** ☎0730.888.285

1108. **Titanul** nou, finisaje de lux, aproape metrou dec., et. 1/3, 2018, Apartament 3 camere, aproape metrou, finisaje de lux, centrala termica, lift, loc de parcare, balcon mare, aproape de gradinita si scoala, loc de joaca/ parc, vedere rasarit, tamplarie pvc salamander, usi pinum. **64.900 €;** ☎0771.789.644

1109. **Titulescu,** Basarab dec., et. 6/10, 66 mp, 1978, apartamentul este renovat complet, utilat, are 2 aparate de aer conditionat, se poate vinde si mobilat daca se doreste si se ajunge la intelegere. **135.000 €;** ☎0728.330.208 tentantimobiliare@yahoo.com

1110. **Titulescu,** Piata Victoriei, dec., et. 5/10, 80 mp, 1980, 1980 constructie bloc, reabilitat termic, dec. 80 mp, etaj 5/10, renovat recen, instalatii sanitare, electrice si usi noi, gresie, faianta, parchet, termopane, aer conditionat, mobilat si utilat. **134.900 €;** ☎0731.144.153/ 021.231.23.18

1111. **Trapezului,** metrou 1 Decembrie 1918, sector 3 dec., et. 1/4, 69 mp, 2019, apartament 3 camere 68,58 mp utili, complet finisat si utilat cu centrala termica proprie, calorifere, obiecte sanitare, tamplarie PVC, geam termoizolant usa metalica, instalatii sanitare, **66.405 €;** ☎0722.485.440 office@estimobiliar.ro

1112. **Trapezului,** metrou 1 Decembrie 1918, sector 3 dec., et. parter/5, 81 mp, 2019, apartament 3 camere 81,35 mp utili, complet finisat si utilat cu centrala termica proprie, calorifere, obiecte sanitare, tamplarie PVC, geam termoizolant usa metalica, instalatii sanitare, **75.240 €;** ☎0722.485.440 office@estimobiliar.ro

1113. **Trapezului,** metrou 1 Decembrie 1918, sector 3 dec., et. 2/4, 84 mp, 2019, sector 3, apartament 3 camere dec., 83.80 mp utili, complet finisat si utilat cu centrala termica proprie, calorifere, obiecte sanitare, tamplarie PVC, geam termoizolant, usa metalica, instalatii, **75.500 €;** ☎0722.485.440 office@estimobiliar.ro

1114. **Trapezului,** metrou, piata, 1Decembrie 1918 dec., et. 6/10, 73 mp, 1976, metrou Trapezului, piata, biserica, metrou, autobuz, tramvai, toate la scara blocului, confort 1, apometre, repartitoare, 2 balcoane, gresie, faianta, usa metalica, se vinde mobilat si utilat. **82.000 €;** ☎0724.996.460

1115. **Trei** camere plus gradina 70 mp dec., et. 2/3, 90 mp, 2019, Apartament in vila p+2, 3 camere de 90 mp, gradina de 70 mp situat intr-o zona linistita, **75.900 €;** ☎0733.353.013

1116. **Trei** camere, bloc constr. 2019, perioada executiei 12 luni, stadiul constr. anvelopat, curat, civilizat, balcon mare, termopan, parchet, apropiere metrou, pret negociabil. **86.000 €;** ☎0751.053.625/ 0751.053.622 sigmaserviceimob@yahoo.com

1117. **Turda,** Podul Grant, dec., et. 9/10, 1983, etaj 9/10, bloc 1983, reabilitat termic, dec., suprafata 73 mp, 2 balcoane, 2 grupuri sanitare cu geam, acces: metrou Grivita 10 min, metrou Basarab 12 minute, tramvai 41 - 1 min. **87.000 €;** ☎0735.360.736

1118. **Ultracentral,** Cotroceni, dec., et. 1/5, 103 mp, 1970, sos. Cotroceni, foarte aproape de Gradina Botanica, imobil construit in 1970, etajul 1 din 5, dec., suprafata generoasa 103 mp, necesita amenajare. Comision 0. **129.000 €;** ☎0726.07.077 office@zoomcity.ro

1119. **Unirii** - Mitropoliei semidec., et. 3/3, 80 mp, 2018, apartament ultracentral, zona Mitropoliei-Unirii, trei camere, cu terasa de 50 m, cu vedere spre casa Poporului, 500 m fata de parcul Carol. **155.000 €;** ☎0722.397.351 sim003.ss@gmail.com

1120. **Unirii** Splai, Mihai Bravu, dec., et. 2/6, 80 mp, 2017, la 5 minute fata de metrou, 10 minute pana la parc Tineretului. Bloc nou de caramida pe structura e beton, 2 grupuri sanitare, centrala proprie, bucatarie inchisa, finisaje la alegere. Parcare **114.000 €;** ☎0722.248.933 viorel.iosifescu@gmail.com

1121. **Unirii** Zepter, dec., et. 6/8, 75 mp, 1991, particular vand apartament 3 camere, zona Unirii Zepter, Emil Botta, **139.000 €;** ☎0729.356.624 gabytzu1967@yahoo.com

1122. **Unirii,** dec., et. 7/8, 80 mp, 1990, Bulevardul Libertatii, stradal, vedere Palatul Parlamentului, dec., 2 grupuri sanitare, aer conditionat, pozitie deosebita, adiacent Piata Unirii, Parc Izvor, Marriott, **165.000 €;** ☎021.319.78.04/ 0723.515.199 oli_daniel@yahoo.com

1123. **Unirii,** Alba Iulia, metrou, finalizat, dec., et. 2/5, 79 mp, 2017, comision 0, constructie noua, dezvoltator, bucatarie inchisa, bloc din caramida, centrala proprie, finisaje de calitate superioara, locuri de parcare. Program L-D. Întrebati si de celelalte proiecte, **133.500 €;** ☎0722.248.933 viorel.iosifescu@gmail.com

1124. **Unirii,** bd. N.Unite, 3 camere, la 2 pasi de metrou dec., et. 1/7, 78 mp, 1995, scoatem la vanzare, un apartament, confort 1, dec., bloc monolit, scara curata, format din: 1 living mare, 2 dormitoare, 1 bucatarie mare, 1 hol, 2 bai, 2 balcoane, toate in in suprafata de 78 mp **165.000 €;** ☎0723.479.707 contact@premiuminvestconsulting.ro

1125. **Unirii,** bulevardul Unirii, 83 mp, etaj 6/8, dec., et. 6/8, 83 mp, 1991, 1991 an constructie, oferta vanzare apartament 3 camere pe Strada Nerva Traian, etaj 6/8, centrala proprie, instalatii noi, vedere stradal, acces stradal, geam la baie, 2 dormitoare. www.realkom.ro **160.000 €;** ☎0723.620.112 cristi.stanciu@realkom.ro

1126. **Unirii,** central, Bd. Regina Maria dec., et. 1/4, 145 mp, 2015, apartament 3 camere Unirii, central, Bd. Regina Maria, **235.000 €;** ☎0722.237.715

1127. **Unirii,** Fantanii, dec., et. 2/8, 86 mp, 1990, apartament 3 camere, confort 1/ dec., etaj 2/8, st 86 mp, 2 balcoane, 2 grupuri sanitare, vedere mixta, loc parcare, gresie, faianta, parchet, A.C, intabulat. **165.000 €;** ☎0731.144.152

1128. **Unirii,** Marriott, 13 Septembrie, Izvor dec., et. 2/5, 91 mp, 2020, Bloc nou, direct dezvoltator, ansamblu Rezidential, ap 3 camere, dec., finisaje lux, Unirii, Marriott, 13 Septembrie, Izvor, Comision 0 % **131.090 €;** ☎0771.238.843 info@neofort_biz.ro

1129. **Unirii,** Nerva Traian dec., et. parter/1, 73 mp, 1937, Nerva Traian, adiacent, Parter inalt/1, dec., confort 1, gresie, faianta, termopan, usa metalica, living 36.00mp, centrala termica proprie, ideal firma /locuit, cadastru intabulare, **73.000 €;** ☎0724.336.834

1130. **Unirii,** Nerva Traian dec., et. 7/10, 1995, stradal, intrare si vedere stradala, cf. 1, bloc 2000, 7/10, 78 mp, 2 lifturi noi, modernizate, 3 balcoane, 2 bai, la 3 min de metrou Timpuri Noi, se vinde mobilat si utilat, **116.900 €;** ☎0722.211.146 pegusimobiliare@yahoo.com

1131. **Unirii,** Nerva Traian metrou Timpuri Noi, et. 1, dec., et. 1/8, 85 mp, 1990, 2 bai, centrala proprie, geam la baie, bl. reabilitat, vedere mixta, instalatii electrice/sanitare schimbate, 2 x balcon mare inchis termopan, usi schimbate, gresie, faianta, parchet masiv, termopan, spatii depozitare. **134.000 €;** ☎0755.075.909

1132. **Unirii,** Nerva Traian metrou Timpuri Noi, et. 4, dec., et. 4/8, 82 mp, 1990, 2 bai, bl. reabilitat, vedere mixta, dec., bucatarie mare patrata, hol locuibil, amenajat, AC, gresie, faianta, parchet, termopan, usa metal, balcon inchis termopan, acte la zi, lift schimbat, O. Goga, Vitan mall. **101.000 €;** ☎0755.075.909

1133. **Unirii,** Piata Constitutiei, Casa Poporului, dec., et. 7/7, 75 mp, 1990, vindem un apartament dec. cu 3 camere in zona Unirii, langa Casa Poporului. In imediata apropiere se afla statia de metrou Unirii si Izvor. 3 camere, bucatarie, 2 grupuri sanitare. **149.800 €;** ☎0723.095.532 andaros.imob@gmail.com

1134. **Unirii,** Zepter, comision 0%, apartament 3 camere dec., et. 7/7, 79 mp, 1992, 1992 anul constructiei, oferta vanzare apartament 3 camere pe Strada Lucian Blaga, 2 bai, modern, mobilat si utilat, renovat recent, etaj 7/7, 79 mp, comision 0. www.realkom.ro **119.700 €;** ☎0740.620.112 marian.popa@realkom.ro

1135. **Unirii-Mircea** Voda apartament 3 camere central, dec., et. 1/8, 79 mp, 1990, in imediata vecinatate regasim: Camera de Comert, Splaiul Unirii, Bd. Unirii, Timpuri Noi, Octavian Goga. **141.900 €;** ☎0728.892.834 sara.hussein@dionimobiliare.ro

1136. **Universitate,** Inter, Centrul Istoric Unirii, km 0 dec., et. 7/9, 63 mp, 1938, 7/9, bloc fara risc seismic, urgenta 2, ideal investitie (inchiriere) liber, renovat, mobilat modern, pret negociabil. **85.900 €;** ☎0735.883.452 daniel.enache@centralimobiliare.ro

1137. **Universitate,** langa Hotel Intercontinental, dec., et. 7/9, 85 mp, 1940, 3 camere, amenajat modern, vedere spre Hotel Intercontinental, instalatii sanitare si electrice noi, contoare de apa pe casa scarii, bucatarie open space, 2 dormitoare, camera de zi spatioasa, fara risc seismic. **96.000 €;** ☎0727.796.350 petre.poblet2010@gmail.com

1138. **Universitate,** Mantuleasa semidec., et. 6/8, 1932, Apartament deosebit 3 camere atat pentru locuit cat si pentru investitii, camere inalte, spatios, luminos, cu panorama asupra orasului. Are 2 balcoane si camera suplimentara unde erau cazati servitori, **97.800 €;** ☎0731.444.888 sorina@regency-imobiliare.ro

1139. **Uverturii,** Militari, 3 camere 91 mp, dec. dec., et. 4/9, 91 mp, 2019, apartament 3 camere, 91 mp, dec., 2 grupuri sanitare, centrala proprie. Imobil nou, situat stradal, in imediata vecinatate a mijloacelor de transport. Comision 0% ! **100.000 €;** ☎0742.400.300

1140. **Vanzare** apartament 3 camere Piata Domenii dec., et. 1/4, 65 mp, **139.000 €;** ☎4072830520 0 office@digital-imobiliare.ro

1141. **Vanzare** apartament 3 camere, Doamna Ghica, dec., et. 8/10, 70 mp, 1978, **85.000 €;** ☎0765.730.872 valeriu.preda@homess.ro

1142. **Vanzari** apartamente 3 camere zona Bucla (Drumul Taberei) semidec., et. 1/4, 62 mp, **62.000 €;** ☎0720.133.267 athos.imob@yahoo.com

1143. **Vanzari** Apartamente 3 Camere Zona Militari semidec., et. 2/4, 78 mp, **84.000 €;** ☎0725.390.507 stefan.apartamente.noi@gmail.com

1144. **Vatra** Luminoasa, semidec., et. 8/9, 65 mp, 1965, luminos, 2 balcoane, reabilitat, termopan, fara imbunatatiri, intabulat, liber, **65.000 €;** ☎0745.520.120/ 0723.150.492

1145. **Vatra** Luminoasa, etaj 2, semidec., et. 2/4, 63 mp, 1960, va propun un apartament in zona Vatra Luminoasa, amplasat in planul 2, fiind ferit de zgomotul stradal, situat la etajul 2/4, intr-un imobil solid, din 1960, semidec., **97.000 €;** ☎0722.732.975 axadomenii@yahoo.com

1146. **Virtutii,** b-dul Uverturii, dec., et. 9/10, 70 mp, 1968, Renet Real Estate Network va prezinta un apartament de 3 camere intr-un bloc fara risc seimic. Este un apartament luminos, spatios si foarte ingrijit dotat cu centrala termica si aer conditionat. **61.900 €;** ☎+40736013770 alex@alexandrudobrea.ro

1147. **Vitan** Mall dec., et. 8/9, 80 mp, 1989, 3 camere confort 1 sporit, etaj 8, 80 mp, 1988, gresie, faianta, parchet, termopane, balcon inchis, reabilitat termic, foarte spatios si bine compartimentat, situat la 350m de Bulevardul Unirii, liber. **88.500 €;** ☎0749.199.193

1148. **Vitan** Mall dec., et. 2/8, 61 mp, 1988, Apartament de 2 camere dec., renovat recent, toate imbunatatirile, bloc reabilitat scara curata, Brailita, **85.000 €;** ☎0769.651.162

1149. **Vitan** Mall casa de vanzare semidec., et. parter/parter, 100 mp, 1930, Vitan Mall casa 100 mp singur curte trei camere doua bai pivnita centrala proprie pe gaz teren 106,64 mp din care curte 21 mp. Imobil incharat cu 500 euro/ lunar Se poate vinde liber sau cu chiriasi. **119.000 €;** ☎0741.080.402 catalin@casaionescu.ro

1150. **Vitan** mall, comision 0, metrou Mihai Bravu dec., et. 1/9, 95 mp, 2018, apartament 3 camere, dec., bucatarie inchisa, 95 mp, terasa 20 mp, direct dezvoltator, imobil nou, finalizat 2018, caramida porotherm, fatada ventilata, finisaje premium la alegere, 50 metri de metrou. **125.000 €;** ☎0725.985.764 cosmin@metropolitanresidence.ro

1151. **Vitan** mall, Dristor, dec., hol H, dec., et. 8/8, 76 mp, 1987, va propun un apartament cu 3 camere in zona Vitan mall, Mihai Bravu, cu acces rapid la mijloacele de transport in comun, **91.500 €;** ☎0722.732.975 axadomenii@yahoo.com

1152. **Vitan,** 2 min metrou Mihai Bravu dec., et. 4/9, 85 mp, 2019, direct dezvoltator, comision 0%, 3 camere, finisaje incluse in pret, centrala termica proprie, videointerfon. Ansamblu rezidential nou, spatii comerciale pe parter. Mezanin -birouri, **120.500 €;** ☎0786.700.901/ 0724.588.681 vanzari@global-residence.ro

1153. **Vitan,** apartament in vila 2019 dec., et. 1/2, 75 mp, 2019, vindem 3 camere dec. in bloc tip vila de DS+2+M (are lift) din caramida poroterm cu 2 apartamente pe etaj, centrala de apartament, bucatarie inchisa. Finisaje de calitate, parcare subterana. **111.555 €;** ☎+40722248933 viorel.iosifescu@gmail.com

1154. **Vitan,** Mall, chiar pe Vlaicu Voda, dec., et. 4/4, 82 mp, etajul 4 din 4, terasa fara probleme, centrala, gresie, faianta, parchet, termopane, usa metalica, bucatarie spatioasa, 2 balcoane, 2 gr sanitare, toate actele **93.000 €;** ☎0728.777.132 office@ramax.ro

1155. **Vitan,** Mall, Zizin 10A, complex Zizin Residence, dec., et. 7/8, 107 mp, 2012, gresie, parchet, t. aluminiu, usa metalica, jaluzele electrice, contorizat complet, Mega Image parter, oferta proprietar, tva 5% aplicabil, preturi incepand de la 70.000 euro, **127.000 €;** ☎0753.088.272/ 0762.248.118 info@secure-homes.ro

1156. **Vitan,** Splaiul Unirii, dec., et. 3/11, 105 mp, 2008, in spate la Rin Grand Hotel, ansamblul Confort Park, bloc 2008 105 mp, centrala proprie, finisat nou, bucatarie completa, glisiere si sertare Blum, chiuveta Franke cu 2 cuve, sanitare Gala, **107.900 €;** ☎0722.211.146 pegusimobiliare@yahoo.com

1157. **Vitan,** Stadionul Olimpia, dec., et. 10/10, 75 mp, 1987, vand ap. 3 camere, 2 bai, reabilitat, semimobilat, repartitoare, apometre, gresie, faianta, Ac, u.m., **78.000 €;** ☎0723.645.192

1158. **Voluntari,** dec., et. 1/6, 82 mp, 2017, 900 euro/mp util, disponibil pe etajele 1-6, complet finisate + baile echipate, toate utilitatile sunt contorizate separat. Imobilul este situat langa podul Voluntari. Finisaje premium, lift, parcare. **75.650 €;** ☎0764.088.527 dumitrescu.ddana@yahoo.com

1159. **Voluntari,** complex Hydra, proprietar, semidec., et. 6/7, 64 mp, 2008, zona verde si linistita. Aproape de centura, autostrada, metrou Aurel Vlaicu sau Pipera.Mobilat si utilat. Loc de parcare subteran. Loc de joaca pentru copii, paza, curte interioara. Negociabil, **64.000 €;** ☎0747.266.750 trandafir_cristian@yahoo.com

Imobiliare vânzări 4 CAMERE

1160. **Zona** Pallady, comision 0, apartament 3 camere, dec., et. 1/4, 86 mp, 2018, Apartament 3 camere, dec., 2 bai.Etajul 1/4, loc de parcare inclus, constructie 2018.Metrou la 12 minute. Direct dezvoltator, comision 0.Se accepta credit PC. Finisaje la alegerea dvs. **77.500 €;** ☎0738.191.831 florin.urda@ansamblurinoi.ro

Apartamente 4+ camere

1. **1 Decembrie** 1918, 10 minute metrou, dec., et. 4/4, 84 mp, 1974, bloc stradal, reabilitat cu acoperis, vedere spate, complet renovat, instalatii electrice si sanitare noi, gresie, faianta, parchet, termopane, usa metalica, izolat si pe interior, AC, usi schimbate. **85.500 €;** ☎0728.777.132 office@ramax.ro

2. **1 Decembrie** 1918, 10 minute metrou, dec., et. 3/4, 80 mp, 1970, vav Auchan, stradal, vedere spate, bloc reabilitat, gresie, termopane, usa metalica, aer conditionat, toate actele, **81.000 €;** ☎0728.777.132 office@ramax.ro

3. **1 Decembrie** 1918, chiar la Auchan, dec., et. 2/4, 82 mp, 1970, bloc reabilitat, gresie, faianta, parchet, termopane, usa metalica, curat. **84.000 €;** ☎0732.135.467 ramax2016@yahoo.com

4. **1 Mai,** Mihalache dec., et. 11/13, 80 mp, 1969, proprietar direct, vand/schimb apartament cu 4 camere dec. metrou Grivita, doua grupuri sanitare, balcon inchis cu termopari, dressing, debara, renovat complet, aer conditionat nou, **89.000 €;** ☎0761.111.114 valentin.brincoveanu@gmail.com

5. **13 Septembrie

Imobiliare vânzări 4 CAMERE

82. **Crangasi** apartament 4 camere de vanzare semidec., et. parter/8, 83 mp, 1984, cautarea ta a luat sfarsit, sunt eu, viitorul tau camin. Sunt un apartament generos, am 83 mp, 4 camere, 2 bai, loc de parcare, sunt aproape de gradinita Nr 40. Suna pentru a programa o vizionare. **69.900 €;** ☎0722.844.321 adrian.bolog@kw.ro

83. **Crangasi,** 5-7 minute de metrou, semidec., et. 7/8, 85 mp, 1982, 1982 construcție bloc, semidec. 85 mp, etaj 7/8, gresie, faianta, parchet, termopane, usa metalica, zona linistita, liber. **91.900 €;** ☎0731.144.153/ 021.231.23.18

84. **Crangasi,** Mehadia, semidec., et. parter/8, 83 mp, 1984, Crangasi, Mehadia, confort 1, semidec., etaj parter/8, 83 mp, gresie, faianta, parchet, termopane, usa metalica, AC, instalatii sanitare si electrice schimbate, 2 gr. sanitare, parcare ADP. **90.000 €;** ☎0728.874.507 costinviziru.khc@gmail.com

85. **Crangasi,** vanzare ap 4 cam dec., et. parter/4, 90 mp, 1989, Crangasi metrou, parc ap. 4 cam., p/4, bloc 1989, 3 bai, instalatie electrica schimbata, cf liber numai vanzare locuinta sau cabinete stomatologice, rugam maxima seriozitate. **92.000 €;** ☎0760.978.331/ 0720.533.650 teraimobiliare@yahoo.com

86. **Dacia** Toamnei, semidec., et. 1/2, 92 mp, 1937, apartament 4 camere et 1 din 2 nerenovat, in vila construita dupa proiectul arhitectului Jean Burcus, suprafata totala 92 m2, curte libera in indiviziune137m2, cartier case adiacent Eminescu **105.000 €;** ☎0728.820.095/ 0725.074.444 sweet-home_imob@yahoo.com

87. **Dacia,** Dorobanti, Gradina Icoanei, Romana, semidec., et. parter/5, 120 mp, 1940, parter inalt excent business, bloc incadrat la risc 2, necesita amenajari, liber, toate actele ok, 2 boxe subsol, hol locuibil, langa ASE, Piata Romana, Sheraton. **120.000 €;** ☎0735.883.452 daniel.enache@centralimobiliare.ro

88. **Decebal,** vanzare duplex 4 camere, stradal dec., et. 6/8, 130 mp, 1995, Decebal, BCR, stradal, duplex 4 camere, etaj 6+7/8, vedere integrala bulevard,dec., 4 balcoane, 2 grupuri sanitare, suprafata 130 mp, cadastru, intabulare, bloc monolit, constructie 1995, **180.000 €;** ☎0722.359.898/ 0722.573.232 office@interpartes.ro

89. **Delfinului** Pantelimon, Bd Chisinau, dec., et. 6/12, 106 mp, 1978, ap 4 camere, bloc 1978, reabilitat, et 6/12, 106 mp, dec., vedere dubla, 2 balcoane. Renovat, faianta, gresie, parchet, termopan, usi noi, usa metalica la intrare. Modificarile autorizate, cuprinse in cadastru. **99.000 €;** ☎0760.654.553 elenad.concept@gmail.com

90. **Dorobanti** parter office, dec., et. parter/10, 90 mp, 1976, apartament Dorobanti zona Liceul I. L. Caragiale parter dec. office ideal notariat usa metalica aer conditionat centrala proprie gresie; **160.000 €;** ☎0722.217.638 viofull@yahoo.com

91. **Dorobanti,** ASE, Dacia, Howard Johnson, dec., et. 3/10, 90 mp, 1980, 3/10, dec., 100 mp, bloc dupa cutremur, reabilitat termic, stradal, vedere mixta, liber, curat, fara imbunatatiri, negociabil, **169.000 €;** ☎0735.883.452 daniel.enache@centralimobiliare.ro

92. **Dorobanti,** Capitale, semidec., et. 2/3, 153 mp, 1940, apartament 4 camere in vila de vanzare, str. Atena 22, Dorobanti Capitale. Renovat in 2012, un gr. sanitar, parchet masiv stejar, mobilat, utilat, zona linistita, paza de ambasade, **265.000 €;** ☎0744.605.357/ 0723.546.160 dorian@zmn.ro

93. **Dorobanti,** Capitale, vanzare ap 5 cam. in vila dec., et. parter/2, 170 mp, 1952, Piata Victoriei Dorobanti Capitale Anaf ap. 5 cam., hp/2, constr 1952, cf, garaj, 120 mp teren proprietate, liber centrala de ap., 170 mp + cam serv. demisol, rog seriozitate, 299.000 euro + tva discutabil **299.000 €;** ☎0760.978.331/ 0722.560.930 teraimobiliare@yahoo.com

94. **Dr.Taberei,** Moghioros Park Residence dec., 118 mp, 2019, 4 camere - tip 12B4-dec., predare"la cheie"- iunie 2019/dec.2020Bucuresti, Sector 6, str.Brasov 25L **138.500 €;** ☎0731.859.523/ 0733.003.303 vanzari@moghiorosresidence.ro

95. **Dr.Taberei,** Moghioros Park Residence dec., 144 mp, 2019, DUPLEX 4 camere - tip 5B3 - dec., predare"la cheie"- iunie 2019 / decembrie 2020 Bucuresti, Sector 6, str.Brasov 25L **162.500 €;** ☎0731.859.523/ 0733.003.303 vanzari@moghiorosresidence.ro

96. **Dristor** dec., et. 5/5, 123 mp, 2012, duplex de 123 mp. Am cateva poze de dinainte de renovare si cu proiectul, urmeaza sa fac cu poze cu stadiul actual. Pentru detalii va rog sa ma contactati, **109.500 €;** ☎0763.581.848 alinacucuteanu@gmail.com

97. **Dristor** 1 minut metrou, planul 2, semidec., et. 5/8, 90 mp, 1983, 4 camere semidec., 2 balcoane, 2 grupuri sanitare, geam la baie, curat, bloc reabilitat, scara foarte curata, liniste. **110.000 €;** ☎0769.651.162

98. **Dristor** Laborator - 2 minute metrou semidec., et. parter/8, 84 mp, 1982, 4 camere semidec., 2 grupuri sanitare, curat, geam la baie, termopan, bloc reabilitat, scara curata. **91.000 €;** ☎0769.651.162

99. **Dristor,** 5 minute metrou, pe strada Rm Valcea, semidec., et. parter/8, 82 mp, 2 gr sanitare, gresie, faianta, parchet, termopane, geam baie, usor negociabil. **90.000 €;** ☎0728.777.132 office@ramax.ro

100. **Dristor,** chiar la gura de metrou, semidec., et. 5/8, 90 mp, 1983, planul 2 de blocuri, bloc reabilitat din 1993, 2 balcoane, 2 gr sanitare, gresie, faianta, termopane, usa metalica, geam baie, aer conditionat. **110.000 €;** ☎0728.777.132 office@ramax.ro

101. **Dristor,** Mc Donalds, Laboratorului semidec., et. parter/8, 84 mp, 1987, vand ap 4 cam. fabulos, situat la 5 minute distanta de metrou Dristor, pozitie excelenta, avand o compartimentare deosebita, 2 grupuri sanitare, multiple spatii depozitare, acte la zi, **89.999 €;** ☎0753.014.509

102. **Dristor,** Mihai Bravu, dec., et. 8/8, 90 mp, 1984, vand apartament 4 camere, 2 balcoane, lux, renovat recent, aproape de metrou, zona buna linistita, 120.000 euro neg., va rog maxima seriozitate, **120.000 €;** ☎0731.295.260 simionescuanca860@yahoo.com

103. **Drumul** Taberei semidec., et. 8/10, 60 mp, 1974, Tg Neamt cf 2 etaj 8/10 gresie faianta parchet termopan usa metalica mobilat utilat 2 gr sanitare eliberabil acc credit, **61.999 €;** ☎0786.325.401

104. **Drumul** Taberei apartament 4 camere dec., et. 3/4, 83 mp, 1975, Mega Image Bucla parc et.3/4, confort 1 dec., intra in pret mobila de bucatarie, centrala termica, boxa, loc Adp de parcare, bloc reabilitat termic de primarie sau str Pascani 4 camere et 1/4,garaj 85mii **78.000 €;** ☎0724.370.636 mfirut@yahoo.com

105. **Drumul** Taberei, semidec., et. 9/10, 62 mp, 1974, Drumul Taberei, Raul Doamnei, confort 2, semidec., etaj 9/10, curat, aproape de metrou, acte in regula, **56.500 €;** ☎0743.274.563 nina.toma@acorimobiliare.ro

106. **Drumul** Taberei, 65 mp, parc, 65 mp, gresie, faianta, termopan, 2 gr sanitare, balcon, termopan, usa metalica, gradinita, scoala. **55.000 €;** ☎0760.276.504

107. **Drumul** Taberei, Auchan, dec., et. 7/10, 90 mp, 1979, Drumul Taberei, Auchan, confort 1 , dec., etaj 7/10, 90 mp., termopane, usa metalica, aer conditionat, instalatii sanitare si electrice inlocuite, 2 grupuri sanitare, 2 balcoane, geam la baie, neg. **92.000 €;** ☎0728.874.507 costinviziru.khc@gmail.com

108. **Drumul** Taberei, Bl Timisoara Plaza Romania semidec., et. 5/10, 65 mp, 1974, bloc civilizat structura beton si caramida apartament pe mijloc pozitionare E-V izolat interior termopan gresie faianta parchet triplu stratificat bucatarie mobilata si utilata Franke, verdeata. **68.000 €;** ☎0728.530.366 terenuris5@gmail.com

109. **Drumul** Taberei, bucla et. 8/10, 63 mp, 1974, Drumul Taberei, interiorul buclei, 9/10, confort 2, bloc reabilitat, termopan, in rest fara imbunatatiri, accepta si credit **53.500 €;** ☎0723.173.783/ 0769.088.538

110. **Drumul** Taberei, Bucla, garaj, et. 1/4, 83 mp, 1974, str Targul Neamt, confort 1 dec., etaj 1/4 , Bloc reabilitat, garaj la parterul blocului, curat, fara amenajari, acces facil Parc Moghioros, Piata, Scoala, Gradinita, ideal familie. **83.500 €;** ☎0733.089.030

111. **Drumul** Taberei, Cartier Latin-langa Mega Image dec., et. 5/6, 110 mp, 2012, Cartierul Latin, 4 Camere,loc parcare,110mp, 2 niveluri, 3 dormitoare, living modern cu bucatarie open space,toate actele la zi,eliberabil imediat, accept orice fel de credit. **70.000 €;** ☎0786.325.404 mihai.publicimob@gmail.com

112. **Drumul** Taberei, Favorit, semidec., et. 6/8, 62 mp, 1974, et. 6, semidec., toate imbunatatirile, gresie, faianta, parchet, termopan, 3 x aer conditionat, usa metalica, usi interior noi, 2 grupuri sanitare, zona verde, linistita, toate actele, accept credit **62.000 €;** ☎0786.325.404 mihai.publicimob@gmail.com

113. **Drumul** Taberei, Ghencea Business center, stradal dec., et. 6/10, 86 mp, 1986, bloc special constructie 1986. Etaj 6/10, dec., spatios, 86 mp. Amenajat: t, p, g, f, um. Scara curataczivilizata. Acces rapid tramvai 41, magazine, la distanta de 2 statii de 13 Septembrie. **89.000 €;** ☎0722.558.070 topimobiliare@yahoo.com

114. **Drumul** Taberei, Moghioros semidec., et. 4/4, 90 mp, 1965, Apartament 4 camere, bloc tip F, confort 1, semidec., etaj 4, 2 balcoane, 2 grupuri sanitare, st=90mp, intabulat, curat, termopan, parchet, parc, mijloace transport, piata, mall. **85.000 €;** ☎0731.144.152

115. **Drumul** Taberei, str Targu Neamt+garaj dec., et. 1/4, 88 mp, 1974, 1/4, dec., Bloc Reabilitat, nefinisat, necesita renovare, acte la zi. **84.000 €;** ☎0786.325.404 mihai.publicimob@gmail.com

116. **Drumul** Taberei, Valea Argesului, dec., et. 7/10, 85 mp, 1984, vanzare ap. 4 camere Drumul Taberei, Raul Doamnei, et. 7/10, dec., a.c. 1984, 84 mp, 2 balcoane, 2 bai, nerenovat, apometre, repartitoare, parcare, 80 000 euro negociabil tel. **80.000 €;** ☎0724.279.042 victorianvoicu@yahoo.com

117. **Drumul** Taberei, Valea Argesului, Prelungirea Ghenc dec., et. 2/4, 98 mp, 1974, vanzare ap 4 camere cu garaj la parterul blocului si doua locuri de parcare, 98 mp, situat in Dr. Taberei, Istru, imbunatatiri partiale, acte corecte, cu acces spre toate zonele. **94.500 €;** ☎0760.654.542 george.concept@yahoo.com

118. **Drumul** Taberei, Valea Ialomitei dec., et. 3/4, 85 mp, 1977, Apartament 4 camere dec. in Bucuresti, cartier Drumul Taberei, zona Valea Ialomitei, 85 mp, 2 grupuri sanitare, etaj 3.. Apartamentul este dotat cu centrala termica, aer conditional. **78.000 €;** ☎0737.893.368

119. **Drumul** Taberei, Valea Ialomitei, dec., et. 3/4, 80 mp, 1973, apartament 4 camere dec., etaj 3/4, bloc izolat termic, boxa subsol, centrala proprie vitopend 100, bucatarie mobilata si utilata, instalatii electrice si sanitare schimbate; **88.500 €;** ☎0732.624.689

120. **Drumul** Taberei- Parc Moghioros cu garaj dec., et. 1/4, 80 mp, 1975, apartament cu 4 camere Drumul Taberei- Parc Moghioros cu garaj 17 mp., bloc izolat termic, termopane, 2 grupuri sanitare, liber. **83.000 €;** ☎0728.874.507 costinviziru.khc@gmail.com

121. **Fundeni,** Morarilor, dec., et. 6/10, 67 mp, cf 1, dec., mobilat si utilat complet, instalatie pentru centrala proprie, intrare stradala, vedere dubla. **74.000 €;** ☎0724.934.560

122. **Gara** de Nord, I.G.Duca, semidec., et. 3/4, 116 mp, 1968, Apartament cu 4 camere, in vila, din 1968, situat la etajele 3 si 4,suprafata totala de 116 mp, cu boxa la subsol de 12 mp, zona deosebita. Acces metrou in 4 minute. Vecinatati: A.I.Cuza, C.Grivitei. ID124838 **93.500 €;** ☎0752.122.053

123. **Ghencea** semidec., 85 mp, 1982, Bulevard- 85 mp, 2 gr sanitare, 2 balcoane, gresie, faianta, termopan, parchet, usa metalica, linia 41, scoala, gradinita. **72.000 €;** ☎0760.276.504

124. **Giurgiului,** Toporasi, dec., et. 4/4, 45 mp, 1977, 4 camere etaj 4, renovat recent, gresie, faianta, parchet, usi de interior, usa metalica, instalatii noi, centrala proprie cadastru, intabulare, se poate vinde mobilat si utilat **24.999 €;** ☎0762.861.186 marius.smartrezidential@gmail.com

125. **Grigorescu** metrou, dec., et. 1/4, 80 mp, 1970, Camil Ressu, Firidei, confort 1, semidec., confort 1, etaj 1 din 4, bloc de tip H, 2 gr. sanitare, situat la 2 min. metrou Grigorescu, **91.000 €;** ☎0732.135.471

126. **Hala** Traian, str. Mihaileanu, Kiritescu, semidec., et. 1/1, 105 mp, 1945, apartament in vila, cadastru si intabulare (niciodata nationalizat), 4 cam, 2 bai, 1 bucatarie. Demisol si pod, 1/2 cu ap. de la parter. Centrala de apartament, exclusivitate. **98.900 €;** ☎0722.344.161

127. **Iancului** 5 minute metrou, dec., et. 7/10, 97 mp, 1977, Iancului ap. 4 camere, dec. renovat total cu inst elect si sanitare noi, gresie, faianta, parchet, termopan, 2 bai 2 balcoane, bloc stradal reabilitat, scara curata vedere mixta, **104.900 €;** ☎0771.791.542

128. **Iancului** stradal metrou, 3 minute, dec., et. 1/10, 165 mp, 1978, 5 camere apartament confort 1, dec., 2 bai, 3 balcoane, bloc 1978, modern amenajat, suprafata de 165 mp. vedere mixta, bloc civilizat, reabilitat, intabulat, liber. **168.900 €;** ☎0731.144.159/ 021.231.23.18

129. **Iancului,** 5 min. metrou, bloc stradal dec., et. 7/10, 100 mp, 1978, 2 grupuri sanitare, 2 balcoane, gresie, faianta, parchet, termopan, vedere mixta, acte la zi, liber, aproprie metrou Iancului, scoala, gradinita, M. Bravu, Vatra Luminoasa, Parcul National, **103.900 €;** ☎0768.198.235

130. **Iancului,** Magura Vulturului, dec., et. 7/10, 90 mp, 1976, vanzare 4 camere dec.e, 7/10, renovat cu imbunatatiri g, f, p, t, um, ac cu 2 bacoane inchise si grupuri sanitare, bloc 1977, 90 mp, mobilat si utilat, locatia se gaseste la Iancului, Magura. **110.000 €;** ☎0749.199.196 lenus@confortcasaimobiliare.ro

131. **Iancului,** Mega Mall dec., et. 8/10, 90 mp, 1981, Iancului, Pantelimon, Mega Mall, dec., etajul 8/10, bloc 1981, compartimentat ff frumos, 1 balcon si o terasa, 2 grupuri sanitare, amenajat modern, bucatarie mobilata, liber, acte ok, **93.000 €;** ☎0727.286.893 lineeaimobiliare@yahoo.com

132. **Iancului,** metrou, dec., et. 1/10, 86 mp, 1984, vanzare 4 camere cf. 1, cu imbunatatiri gresie, faianta, parchet, termopan, um, ac, foarte aproape de metrou Iancului. Cu cadastru si intabulare, pretabil rezidential, **115.000 €;** ☎0749.199.196 lenus@confortcasaimobiliare.ro

133. **Iancului-** Pantelimon (Mega Mall), dec., et. 3/17, 106 mp, 1980, bloc reabilitat termic, terasa 10 mp, 2 balcoane, paza, liber, **105.900 €;** ☎0723.257.648/ 021.319.35.13

134. **Lacul** Tei bulevard, langa Parcul Circului, dec., et. 10/10, 1980, apartament de 4 camere, situat pe B-dul Lacul Tei, la ultimul etaj al unui bloc de 10 etaje, reabilitat termic, langa Parcul Circului. Vedere splendida. 1 loc parcare ADP. **105.000 €;** ☎0723.305.506 constantin.bogdan@vbcproject.ro

135. **Lacul** Tei, Facultatea de Constructii, Domino, dec., et. 8/10, 67 mp, 1975, Grigore Moisil, confort 2, dec., 67 mp, termopan, bloc reabilitat termic, fara risc seismic, stradal, vedere mixta, liber, cadastru, intabulare, se accepta credit, pret negociabil. **63.000 €;** ☎0787.882.999

136. **Lacul** Tei, Maica Domnului, Domino, Parcul Circului dec., et. 9/11, 97 mp, 1978, 9/11, dec, 97 mp, 2wc, bloc 1978, 2 balcoane, bloc reabilitat termic, bloc fara risc seismic, gresie, faianta, parchet, termopan usa metalica, aer conditionat, cadastru intabulare, acc credit, liber. **91.000 €;** ☎0724.336.834

137. **Mall** Vitan, dec., et. 1/4, 102 mp, 1990, chiar la Mall, dec., renovat complet, 2 gr. sanitare, geam la baie, 2 balcoane inchise, bucatarie mare, mobilat si utilat **149.000 €;** ☎0732.135.467 ramax2016@yahoo.com

138. **Margeanului,** Rahova, apartament cu loc de parcare dec., et. 1/9, 98 mp, 1988, vindem apartament situat pe strada margeanului intersectata cu strada barca.proprietatea are o suprafata generoasa de 98 de m.p, 4 camere, 2 grupuri sanitare, spatii pentru depozitare si 2 balcoane. **86.900 €;** ☎0723.095.532 andaros.imob@gmail.com

139. **Maria** Rossetti dec., et. 3/7, 90 mp, 1940, Apartament de vanzare. Se vinde mobilat, e utilat ca in poze. Are 4 camere. Servicii duble, camera de depozitare, 2 balcoane. Nu are nici un risc seismic. **84.000 €;** ☎0731.315.520 Massimo_dalgesso@yahoo.com

140. **Metrou** Brancoveanu, Oraselul Copiilor dec., et. 8/10, 89 mp, 1986, 4 camere, dec.e, metrou Brancoveanu **109.500 €;** ☎0724.744.755 mihaela.smartrezidential@gmail.com

141. **Mihai** Bravu metrou, 100 m, dezvoltator dec., et. 2/9, 100 mp, 2019, cel mai bun pret, bucatarie inchisa, balcon, centrala proprie, finisaje premium, avans 25%, accept credit bancar, discount pt avans mai mare, Mihai Bravu, Vitan, Splaiul Unirii, **135.000 €;** ☎0761.309.031

142. **Militari** dec., et. 1/4, 82 mp, 1984, Gorjului-Moinesti, 1/dec, 1/4,1984, 2 bai, 82 mp,ac, centrala, termopan, um, curat, acte la zi, usor negociabil. **86.000 €;** ☎0722.403.871 tranzactiiimobiliare_roxana@yahoo.com

143. **Militari** 90 mp, Lujerului, 90 mp, gresie,faianta, parchet, termopan, usa metalica, 2 gr sanitare, 2 balcone, metrou, piata. **69.000 €;** ☎0760.276.504

144. **Militari** 3-4 minute de Metrou Gorjului semidec., et. 4/8, 90 mp, 1980, 1980 constructie bloc, semidec., 90 mp, etaj 4/8, gresie, faianta, parchet, termopane, 2 balcoane, usa metalica, cadstru si intabulare, zona verde si linistita. **109.900 €;** ☎0731.144.153/ 021.231.23.18

145. **Militari** Apusului semidec., et. 4/4, 90 mp, 1975, apartament spatios 4 camere, confort 1/semidec., etaj 4/4, st=90 mp, gresie, faianta, parchet, termopan, bloc reabilitat termic, a.c, intabulat, mijloace transport, piata, metrou 5 minute **75.900 €;** ☎0731.144.152

146. **Militari,** semidec., et. parter/10, 60 mp, 1973, Apusului, semidec., parter inalt din 10, cf. 2, semimobilat, renovat, curat, 2 grupuri sanitare, ideal investitie, apropiere mijloace de transport, acte **61.500 €;** ☎0723.118.778/ 0723.118.760 stentorintermed@yahoo.com

147. **Militari,** dec., et. parter/8, 100 mp, 1989, Militari, Virtutii, pasaj Lujerului, apartament 4 camere si spatiu comercial, gresie, faianta, parchet, termopan, centrala termica **145.000 €;** ☎0770.750.636 a.imobiliare@yahoo.com

148. **Militari,** 1 statie Ratb de Pacii si 2 de Gorjului, dec., et. 3/4, 84 mp, 1977, oferta apartament de 4 camere, confort. 1, cu 2 grupuri sanitare si 1 balcon, se vinde partial mobilat facut pe comanda, renovat in 2018, cu centrala proprie si multe alte imbunatatiri, **77.000 €;** ☎0722.302.080

149. **Militari,** 2-3 minute de metrou Lujerului dec., et. 4/7, 105 mp, 1989, 1989 constructie bloc, dec. 105 mp, etaj 4/7, necesita renovare, gresie, faianta, parchet, termopane, usa metalica, centrala termica, cadastru si intabulare. **99.900 €;** ☎0731.144.153/ 021.231.23.18 florex-home@gmail.com

150. **Militari,** Piata Veteranilor, proprietar 4 camere, semidec., et. 4/4, 86 mp, 1969, confort 1, 86 mp, semidec, parchet, gresie, faianta, ac, geamuri termopan, 2 bai, supravegere video, balcon inchis, debara+debara subsol,l oc parcare, scoala gimnaziala vis a vis, zona verde, metrou si RATB5 min. **80.000 €;** ☎0723.339.540

151. **Militari,** sector 6 dec., et. 1/4, 80 mp, 1981, 4 camere urgent, necesita putina renovare, **85.000 L;** ☎0741.132.298/ 0755.116.225 nmirceacatalin@gmail.com

152. **Militari,** Uverturii nr. 87, dec., et. 5/8, 89 mp, 1986, 4 camere, cf. 1, dec, 89.05 mp, 5/8, multiple îmbunatatiri, 2 balcoane, 2 gr sanitare, renovat recent, termopan, aer conditionat, panorama inedita, accepta credit, 10 min. metrou, agentie, **84.000 €;** ☎0723.351.895/ 0745.351.895 tinaparaschiv@yahoo.com

153. **Militari,** Uverturii, vanzare apartament 4 camere, semidec., et. 4/8, 86 mp, 1986, zona linistita, pozitie buna, apartament spatios, bucatarie generoasa, 2 bai cu cada, apropiere mijloace de transport, supermarketuri, piata, disponibil imediat. **85.000 €;** ☎0758.098.917/ 0758.098.905 georgian.draghia@galaxyimob.ro

154. **Militari,** Valea Lunga, dec., et. 1/4, 83 mp, 1983, vand ap. compus din 4 cam., partial renovat, centrala termica, geamuri termopan, usa metalica, 2 locuri de parcare ADP. Ap. se vinde cu 87.000 euro, **87.000 €;** ☎0722.962.653/ 0765.260.696 gologan_nela@yahoo.com

155. **Mircea** Voda, Panait Cerna, Camera de Comert 4 camere spatios, etaj 7/8, 2 grupuri sanitare, vedere mixta, parchet masiv, termopan, 2 balcoane inchise in termopan, usa metalica, loc joaca in fata blocului, apropiere Metrou Timpuri Noi, Nerva Traian, liber **144.900 €;** ☎0743.272.303/ 031.420.69.37 office@confortcasaimobiliare.ro

156. **Morarilor,** Pantelimon, Circa 9 dec., et. 9/10, 90 mp, 1976, vanzare 4 cam. cf. 1, dec,e etaj 9/10, cu imbunatatiri g, f, p, t, um, ac, balcon inchis, 90 mp, cu boxa la subsol, cadastru si intabulare, stradal, bloc 1975. Locatia se gaseste la intersectia **70.000 €;** ☎0749.199.195 ion@confortcasaimobiliare.ro

157. **Mosilor** - BCR semidec., et. 10/10, 82 mp, 1982, apartament confort 1, situat la etajul 10/10, are etaj tehnic, suprafata de 82 mp. 2 grupuri sanitare, reabilitat, gresie, faianta, parchet, cadastru si intabulare, liber. **93.000 €;** ☎0731.144.151/ 021.231.23.18

158. **Mosilor,** dec., et. 6/8, 86 mp, 1980, dec., mobilat si utilat, va propun un apartament cu 4 camere pe Calea Mosilor, aproape de intersectia cu Mihai Eminescu de unde aveti legaturi catre mijloacele de transport in comun, **140.000 €;** ☎0722.732.975 axadomenii@yahoo.com

159. **Mosilor,** bloc 1982 reabilitat dec., 86 mp, 1982, dec., spatios,vedere spate,instalatii electrice/ sanitare noi, gresie, faianta, parchet, termopan, usa metal, acte efectuate, liber, apropiere metrou Obor, Stefan cel Mare. **91.900 €;** ☎0766.187.781

160. **Mosilor,** intersctie Eminescu, semidec., et. 2/8, 84 mp, 1982, 4 camere semidec., renovat, instalatie electrica si sanitara schimbata, centrala proprie, vedere spate, bloc reabilitat, scara foarte curata, 2 grupuri sanitare, dressing mare. **118.000 €;** ☎0769.651.162

161. **Muncii,** Calea Calarasilor, dec., et. 7/8, 100 mp, 1991, 4 camere dec.e, bloc monolit, stradal, vedere panoramica, liber, **133.000 €;** ☎0747.777.767/ 021.323.00.10 office@centralimobiliare.ro

162. **Neptun,** Constanta, dec., 2007, 4 camere, geam termopan, parchet masiv, marmura- bai, et. 4, suprafata 111,63 mp, **147.000 €;** ☎021.406.91.09

163. **Nerva** Traian Timpuri Noi metrou dec., et. 5/8, 1990, 4 camere deomandat, model L, la 7 min de metrou, intr-o zona in plina dezvoltare. **125.000 €;** ☎0747.777.767/ 021.323.00.10 office@centralimobiliare.ro

164. **Nicolae** Grigorescu - Camil Ressu semidec., et. parter/8, 82 mp, 1982, 4 camere semidec., 2 grupuri sanitare, balcon, gresie, faianta, parchet, termopan, bloc reabilitat, scara curata, 6 minute metrou Grigorescu **88.900 €;** ☎0769.651.162

165. **Nicolae** Grigorescu chiar langa parc bloc H dec., et. 1/4, 80 mp, 1970, 4 camere dec., 2 grupuri sanitare, in bloc tip H, fara imbunatatiri, bloc reabilitat, scara curata.2 minute parc IOR, 3 minute Metrou Grigorescu **90.000 €;** ☎0769.651.162

166. **Nordului,** Caramfil, dec., et. 4/5, 188 mp, 2007, apartament 4-5 camere, duplex, etajul 4 si etajul 5/P+5, 188 mp totali, living, 3 dormitoare, birou, dressing-uri, 3 bai, terasa 16 mp/ balcon 5 mp, loc de parcare subterana, mobilat si utilat complet; **379.000 €;** ☎0724.299.311 mariuseurobest@gmail.com

167. **Obor,** Colentina, Doamna Ghica langa Rond-stradal dec., et. 1/8, 97 mp, 1991, fosta terasa Colentina Bloc 1991, dec, cel mai bun tip de ap. cu 4 cam. Hol in H, foarte spatios 97 mp, 2bai, 2balcoane, vedere mixta, imb. g, f, p, um, th, partial mobilat, parcare ADP, acte ok, se accepta cr. **104.900 €;** ☎0722.614.867/ 021.688.08.67

168. **Oltenitei** dec., et. 8/10, 89 mp, 1985, 4 camere dec.e 4 minute metrou Brancoveanu; **109.500 €;** ☎0761.406.708 paul.smartrezidential@gmail.com

169. **Otopeni,** Primarie, dec., et. parter/3, 110 mp, 1990, parter/3 etaje, confort 1, tamplarie termopan, usa metalica (intrare), faianta, gresie, 2 x balcoane, mobilat/utilat. **85.000 €;** ☎0745.502.099 adipiciu@gmail.com

170. **Pantelimon,** Biserica Capra, semidec., et. 7/8, 86 mp, 1987, clinica Hipocrat, 7/8, sdec, 2 wc, 2 balcoane, gresie, faianta, parchet, termopan, usa metal, aer conditionat, geam baie, bloc fara risc seismic, cadastru intabulare, acc credit, eliberabil repede,loc parcare ADP, **85.000 €;** ☎0724.336.834

171. **Pantelimon,** langa Cora dec., et. 17/17, 115 mp, 1987, Penthouse 4 camere, 115mp, etaj 17, Cora Pantelimon. **99.000 €;** ☎0720.888.046 andrei.guzu@procapital.ro

172. **Pantelimon,** Mega Mall, semidec., et. 6/11, 100 mp, 1976, Pantelimon, Delfinului, 4 camere, semidec., suprafata 100 mp, constructie 1976, et 6, imbunatatiri, liber, **91.900 €;** ☎0749.199.194 viorica@confortcasaimobiliare.ro

173. **Pantelimon,** Morarilor, dec., et. 8/11, 87 mp, 1976, Delfinului, Morarilor, 4 camere,dec., etajul 8/11, supafata 87 mp, fara imbunatatiri, intabulare, liber, urgent, **70.900 €;** ☎0749.199.194 viorica@confortcasaimobiliare.ro

174. **Pantelimon,** spital, Parcul Morarilor, dec., et. 6/10, 68 mp, 1976, Alexandru Ipsilanti, proprietar 4 cam.,cf 2, intabulat, bine intretinut, semimobilat, gresie, faianta, parchet, termopan, um, contorizat, centrala+ calorifere noi, bloc civilizat, reabilitat. Pret negociabil. **64.800 €;** ☎0730.401.622 gabriel.manea88@yahoo.com

175. **Pantelimon,** Spitalul de Urgenta Pantelimon, semidec., et. 8/14, 100 mp, 1977, 4 camere de vanzare situat in zona Pantelimon, langa spitalul de urgenta Pantelimon, semidec., etajul 8/14, suprafata utila 82 mp, supratata totala 100 mp, se accepta credit, negociabil. **85.000 €;** ☎0743.060.805 contact@stevimobiliare.ro

176. **Parc** Sebastian, Rahova, dec., et. 5/8, 95 mp, 1987, proprietar vand apartament 4 camere cu suprafata totala de 95.49 mp, 3 dormitoare cu vedere spre parc si bucataria cu safrageria sunt cu vedere in spatele blocului. Pret negociabil. **98.000 €;** ☎0769.192.172 cbogdanmarian34@gmail.com

177. **Parcul** Cismigiu, dec., et. 5/8, 185 mp, 1940, apartament de 186 mp, etaj 5, renovat complet, mobilat, vedere parc Cismigiu **318.000 €;** ☎0731.315.520 massimo_dalgesso@yahoo.com

178. **Patru** camere Crangasi semidec., et. 7, 86 mp, 1986, **92.000 €;** ☎0761.808.248 florin.landestate@gmail.com

179. **Penthouse** unicat zona Traian, comision 0, et. 4/5, 200 mp, 2018, **390.000 €;** ☎0731.551.555 marian@mariannut.ro

180. **Petre** Ispirescu, Rahova, dec., et. 8/8, 84 mp, 1984, Petre Ispirescu Rahova, apartament 4 camere dec., etajul 8 din 8 cu posibilitate de extindere duplex, construit de ceausescu 1984 dat in folosinta 1986, centrala proprie, se accepta credit, **77.933 €;** ☎0769.698.837/ 0768.160.112 dinca.valentin@fiestafood.ro

181. **Piata** Dorobanti/ Aviatorilor/ Zambaccian dec., et. 1/3, 111 mp, 1994, bloc 1994, et 1/3, 111 mp, vedere mixta, orientare E/V. Vec: Aviatorilor, Pta Victoriei, Parcul Kiseleff, Herastrau, Charles de Gaulle, Dorobanti-Capitale, Radu Beller **268.000 €;** ☎0744.484.641

182. **Piata** Iancului, metrou, dec., et. 7/10, 97 mp, 1977, etaj 7/10 dec., amenajat. Intrare stradala, vedere mixta. Are 2 balcoane mari si hol foarte generos. Este un apartament foarte spatios. Acte ok, liber. In imediata apropiere se a Sunati acum, merita vazut. **104.000 €;** ☎0770.805.447 agentie2@mauwis.ro

183. **Piata** Iancului, Mihai Bravu, Sos. Iancului, dec., et. 11/14, 100 mp, 1978, metrou Iancului la 3 min. metrou Obor 10 min. pozitionare super buna, bloc civilizat, 100 mp, dec. 2 lifturi, 3 balcoane, baie cu fereastra, vedere frumoasa, cadastru-intabulare, se accepta credit, liber. **105.000 €;** ☎0722.614.867/ 021.688.08.67

184. **Piata** Romana dec., et. 5/7, 100 mp, 1938, Se vinde apartament cu 4 camere, renovat la sfarsitul lui 2018. Liber de sarcini, doar cash, **120.000 €;** ☎0729.308.696 radoidragos@yahoo.com

185. **Piata** Romana, Dorobanti, apartament 4 camere, dec., et. 3/4, 2007, bloc 2007, etaj 3/4, superfinisat, suprafata construita 190 mp; suprafata utila 160 mp, loc parcare propriu. **295.000 €;** ☎0728.129.109

186. **Piata** Romana, vanzare ap 4 camere semidec., et. parter/2, 1940, Lascar Catargiu Piata Victoriei Povernei, hp/2, 4 cam. 130 mp, boxa demisol, cf. 1, baie, wc serviciu, centrala de ap, liber, curte, liber, comision 3% + TVA, rog seriozitate, negociabil. **145.000 €;** ☎0760.978.331/ 0722.560.930 teraimobiliare@yahoo.com

187. **Piata** Sudului metrou, 4 camere dec. dec., et. parter/8, 80 mp, 1985, va propunem spre vanzare un apartament de 4 camere, dec., renovat recent, izolatie exterioara pe tot apartamentul, autorizatie pentru balcon, loc de parcare in fata apartamentului, boxa la subsol. **99.500 €;** ☎0735.066.066 cocoselrazvan@gmail.com

188. **Piata** Sudului, dec., et. parter/4, 90 mp, 1986, Sun Plaza, Lunca Barzesti, parter/4, imobil 1986, dec., renovat nou, 2 bai, instalatii electrice si sanitare schimbate, amvelopat, loc parcare, cash. Detalii, chei, agentie exclusiva. **95.000 €;** ☎0737.174.779 marius@k-imobiliare.ro

189. **Piata** Trapezului dec., et. 2/3, 91 mp, 2015, apartament 4 camere, dec., parchet, gresie, faianta, aer conditionat, bucatarie mobilata, termopan, balcon, usa metalica, situat la 10 minute de mers pe jos de statia de metrou 1 Decembrie **92.000 €;** ☎0726.211.913 furdui.andreir@gmail.com

190. **Piata** Victoriei, p-ta Romana str Vasile Alecsandri dec., et. 1/2, 240 mp, 1930, proprietar, vand apartament 142 mp util, lux, tot et 1 in vila istorica solida p+1+m, plus garsoniera 40 mp, garaj 19 mp, pivnita 19 mp, spatiu depozitare 18 mp, teren proprietate 170 mp din 510 mp; **395.000 €;** ☎0724.370.654 anamariagotzinger@yahoo.com

191. **Pipera,** Iancu de Hunedoara, dec., et. 1/4, 145 mp, 2008, apartament confort 1 sporit, dec., living+3 dormitoare+dining room, 3 grupuri sanitare, 2 balcoane mari tip terasa, situat la etajul 1/3 intr-un bloc de lux construit in anul 2008, suprafata de 145 mp. **185.000 €;** ☎0746.188.866 mar_ancomar@yahoo.com

192.

Imobiliare vânzări CASE, VILE

Case, vile

1. **1 Decembrie** Ilfov, S.U. 414 mp, curte 530 mp, 2007, str. Tudor Arghezi 24A, casa + spatiu comercial, toate utilitatile, constructie caramida, 414 mp construiti, urgent ☎0765.863.392

2. **1 Decembrie,** Green City Residence S.U. 120 mp, curte 180 mp, 4 cam., 2009, la cheie, Complex Green City, 18km de Bucuresti (30 min pe ceas), vile 4 camere si 3 bai, 120 mp gradina, acces securizat, finisaje la alegere, centrala, familii tinere, restaurant in incinta, 85.000 eur+tva, **85.000 €;** ☎0761.036.036 diana@nextdoor.ro

3. **1 Decembrie,** Ilfov, S.U. 130 mp, curte 918 mp, 3 cam., 1978, casa 3 camere zona centrala, langa primarie, 130 mp utili, 918 mp teren, din caramida, baie, bucatarie, izolata, renovata, geamuri termopan, gresie, faianta, parchet, centrala proprie, gaze, fosa septica, gradina. **73.000 €;** ☎0747.080.810 raditza_craciun@yahoo.com

4. **1 Mai,** Grivita, S.U. 98 mp, curte 300 mp, 1960, casa renovabila, cu amprenta 98 mp, este compusa din pivnita+ parter+ et. 1+ mansarda, cu toate facilitatile, teren desc. 10,5 m, **300.000 €;** ☎0721.372.512/ 0769.668.915

5. **1 Mai,** Turda, S.U. 100 mp, curte 250 mp, 4 cam., 1945, Turda, Colegiul Ion Neculce, 5 min. Piata 1 Mai, casa locuibila, caramida, 4 camere, bucatarie, 2 bai, steren - 250 mp, d- 10 ml, toate utilitatile, **175.000 €;** ☎0726.385.622/ 0728.873.202 liviu.andrei@falc-imobiliare.ro

6. **13 Septembrie,** Marriott S.U. 800 mp, curte 328 mp, 10 cam., 2008, la cheie, d+p+2e+m, amprenta 180 mp, consolidata si renovata in 2008, finisaje deosebite, destinatia actuala birouri plus locuinta, 3 intrari pentru fiecare nivel, 3 apartamente la etaj 2, autorizatie apartamentare si la M **950.000 €;** ☎0726.641.110 georgianasimonarusu@gmail.com

7. **13 Septembrie,** Sebastian S.U. 130 mp, curte 142 mp, 4 cam., 2018, la rosu, agentie, restaurant Brandusa, casa la rosu p+1,4 camere, living, 3 dormitoare, 3 gr sanitare, certificate de calitate si conformitate pt fier, plase, etc, pozitionata foarte bine, acces usor ratb, piata, parc, **102.000 €;** ☎0768.580.861

8. **Acasa** in Ciolpani S.U. 150 mp, curte 400 mp, 5 cam., 2009, la cheie, **84.900 €;** ☎0735.551.422 florin.toma@catoma.ro

9. **Afumati,** Padurea Golasei, in mijlocul naturii S.U. 200 mp, curte 1000 mp, 5 cam., 2017, la cheie, floare de salcam, stil arhitectural -traditional romanesc. Printre pomi fructiferi, vita de vie nobila si copacei ornamentali, a luat fiinta o frumoasa casa romaneasca. Multe poze disponibile; **130.000 €;** ☎0740.111.969 liviu.marinel@rupi.ro

10. **Afumati,** Petrachioaia S.U. 200 mp, curte 1000 mp, 5 cam., 2010, la cheie, vand vila deosebita mobilata si utilata complet, P+1+M, curte amenajata, pomi fructiferi, centrala termica, sistem video, generator extern, put cu sistem dedurizare, semineu, ocazie, **150.000 €;** ☎0787.859.952

11. **Aleea** CFR bloc, Rosiorii de Vede, S.U. 410 mp, curte 600 mp, 100 cam., 2018, la rosu, vand bloc de locuinte, S+P+4E, Teren 600 mp, SC 410 mp, SCD 2050 mp, Aleea CFR, Mun. Rosiorii de Vede, Jud. Teleorman, Autorizatie constructie si proiect modernizare, 48 garsoniere si 12 apartamente. **2 €;** ☎0722.200.643 comindal.impex@yahoo.com

12. **Alexandriei,** Safirului, S.U. 125 mp, curte 242 mp, 4 cam., 2018, la cheie, zona in plina dezvoltare, strada asfaltata, toate utilitatile trase in casa (inclusiv canalizare), va puteti alege finisajele,materiale de constructie de buna calitate **92.500 €;** ☎0722.465.875

13. **Alexandriei-Haliu** S.U. 118 mp, curte 230 mp, 4 cam., 2018, la cheie, Str Rahovei, duplex, la cheie, va puteti alege parchetul, finisaje de calitate, gazul si curentul trase in casa, se accepta credit, **92.000 €;** ☎0722.465.875

14. **Antracit** Residence, proprietar vila individuala S.U. 233 mp, curte 396 mp, 6 cam., 2019, la cheie, 233 mp suprafata totala utila, teren 396 mp, vila individuala "la alb" p+1+m, pret cu TVA inclusa. Detalii la telefon sau antracit.ro. Face parte din Ansamblul Antracit Residence 6 Cartier Craitelor. **189.900 €;** ☎0730.448.944 contact@antracit.ro

15. **Aparatorii** Patriei, S.U. 283 mp, vand casa batraneasca+teren in zona, str. Meridianului nr. 60, desch. 10, **90.000 €;** ☎0738.961.597

16. **Aparatorii** Patriei, S.U. 235 mp, curte 280 mp, 5 cam., 2009, vila individuala, Aparatorii Patriei 7 minute pana la metrou, 235 mp S+P+E+M, subsol, living, bucatarie, baie, dinning la parter; etaj: 3 dormitoare, 2 bai, dressing, mansarda. Toate utilitatile. **215.000 €;** ☎0787.672.421 valentina@tophome.ro

17. **Aparatorii** Patriei, 10 minute de metrou, S.U. 150 mp, curte 150 mp, 5 cam., 2019, in constructie, capat din 4 case lipite P+1+M situate in sector 4 la o distanta de 1 km fata de metrou Aparatorii Patriei. 5 camere. Teren 150 mp. Zona linistita doar de case. Finisaje la alegere. Bogdan: **120.000 €;** ☎0787.525.611 bogdan@tophome.ro

18. **Aparatorii** Patriei, Berceni, S.U. 75 mp, curte 103 mp, 4 cam., 2018, la cheie, va oferim spre vanzare o vila situata la 10 minute de statia de metrou Aparatorii Patriei, intr-o zona ce beneficiaza de infrastructura completa, iluminat public si acces usor la mijloace de transport. **90.000 €;** ☎0730.245.876/ 0727.175.861 roxana@sudrezidential.ro

19. **Aparatorii** Patriei, Berceni, vila lux, S.U. 382 mp, curte 220 mp, 8 cam., 2010, la cheie, vila lux Aparatorii Patriei, complet mobilata si utilata, 8 camere, 3 bai, 1 bucatarie, 3 balcoane, 2 terase, garaj, pivnita, spatii depozitare. Finisaje de calitate. Foarte aprope de Ratb si metrou, **259.000 €;** ☎0766.971.671

20. **Armeneasca,** S+2 etaje, vila frumoasa, curte comuna, (+TVA) **299.000 €;** ☎0723.627.543

21. **Aviatiei,** vizavi cartier Francez, curte 350 mp, str. Buciumat, casa cu toate utilitatile, deschideri mari la 3 strazi, ideal constructie, **350.000 €;** ☎0722.706.779

22. **Baba** Novac, Muncii, S.U. 100 mp, curte 150 mp, 4 cam., 1967, la cheie, casa single, 4 camere, 2 grupuri sanitare, 2 debarale, bucatarie mare, renovata recent, centrala termica, izolata, Curte 150 mp + 12 mp foisor, 3 locuri de parcare, toate utilitatirile. **165.000 €;** ☎0769.651.162

23. **Balotesti, S.U. 120 mp, curte 1000 mp, 3 cam., 2001, la cheie, vila din lemn p+1 supr. 120 mp, renovata total interior-exterior in 2017, parter living, bucatarie, baie cu dus, terasa, doua beciuri 30 mp. Etaj 2 dormitoare, baie cu cada, doua balcoane, incalzire centrala. www.imobiliare-prs.ro 120.000 €; ☎0724.222.000**

24. **Balotesti,** cu vedere la lac S.U. 390 mp, curte 2000 mp, 8 cam., 2004, la cheie, Vila D+P+M, 2004 (caramida acoperita cu tabla), amprenta la sol 130mp, teren 2000mp cu deschidere direct la lac 20 m (panorama deosebita), 8 camere (open space), 3 bai, PGFI, centrala termica. **350.000 €;** ☎0761.066.200 imobiliare.az@gmail.com

25. **Balotesti,** Ilfov S.U. 58 mp, curte 834 mp, 3 cam., 2000, demolabila, teren suprafata 834 mp + casa din paianta demolabila 58 mp. Detalii la telefon. 30 euro/mp ☎0723.172.070

26. **Balotesti,** Unirii 73, curte 400 mp, 5 cam., D+P+1+M, SC 380 mp, 2 bai, lux, garaj 2 auto, stradal, chirie 850 euro termen lung, **145.000 €;** ☎0734.093.936/ 0734.177.486

27. **Balta** Neagra - Ilfov, S.U. 200 mp, curte 3380 mp, 5 cam., 2009, la cheie, 5 Km autostrada Bucuresti-Ploiesti, vila P+1+M, constructie 2009, curte 3380mp, 275mp construiti, gradina amenajata, solar legume, pomi fructiferi, 3 puturi, 2 hidrofoare, 3 bai, padure, liniste, disc **130.000 €;** ☎0722.874.772

28. **Baneasa** - Sisesti, 5 cam., 2007, vila P+1, camere spatioase, curte, bucatarie mobilata, **248.900 €;** ☎0723.627.531

29. **Baneasa** pod, sect. 1. S.U. 105 mp, curte 200 mp, 3 cam., 1975, demolabila, Baneasa, din str. Dobrogeanu Gherea, casa asezata pe teren T. 200, pod Baneasa, va oferim la vanz. o casa modesta din caramida 3 cam, situata pe o intrare din str Dobrogeanu Gherea **92.000 €;** ☎0733.657.211 danyion67@yahoo.com

30. **Baneasa,** Dobrogeanu Gherea S.U. 104 mp, curte 123 mp, 4 cam., 2007, la cheie, vila P+1E, 4 camere, suprf. utila 104 mp, suprf. construita 116 mp, an 2007, teren 123 mp, deschidere 9 m, doua grupuri sanitare, centrala proprie, aer conditionat, intabulat, negociabil **210.000 €;** ☎0763.839.539/ 031.438.12.51 george@regalhouse.ro

31. **Baneasa,** Sisesti, Regimentului S.U. 93 mp, curte 434 mp, 3 cam., 2001, la cheie, vila p+1e, 3 camere, s. utila 93 mp, s. construita 110 mp, an 2001, teren 434 mp + 234 mp drum de servitute, dubla deschidere 15/29 ml, 2 grupuri sanitare, centrala termica, posibilitate mansardare, intabulat. **259.900 €;** ☎0763.839.539/ 031.438.12.51 george@regalhouse.ro

32. **Baneasa,** Zoo, Drumul Poctoavei, vanzare casa vila S.U. 455 mp, curte 1200 mp, 7 cam., 2005, la cheie, Baneasa Zoo Drumul Poctoavei teren 1200 mp S+P+1+M, 2 garaje, 7 camere, 5 dormitoare, 4 bai, cf, supt constr. 565 mp, curte 900 mp, rugam seriozitate **585.000 €;** ☎0784.931.644/ 0763.863.822 teraimobiliare@yahoo.com

33. **Barbu** Vacarescu, oportunitate, vila, parcare S.U. 238 mp, curte 200 mp, 6 cam., 1998, la cheie, **310.000 €;** ☎0799.029.194 catteliu.gabriel@catoma.ro

34. **Belciugatele,** Calarasi, S.U. 264 mp, curte 1019 mp, 5 cam., 1960, la cheie, teren 1019 mp + casa (264 mp), pret negociabil, intravilan, **49.000 €;** ☎021.406.91.09

35. **Berceni** S.U. 140 mp, curte 200 mp, 4 cam., 2018, la cheie, la intrare in Comuna Berceni, s-au folosit materiale de inalta calitate, proiectul respectat, cadastru, intabulare, acceptam credit, variante, asteptam propuneri, cel mai bun pret raport calitate. **79.990 €;**

36. **Berceni** comuna, vila 5 camere garaj, teren 400 mp S.U. 160 mp, curte 400 mp, 5 cam., 2018, la cheie, aproape de DJ, asfalt, 160 mp utili, teren 400 mp.utili,c-tie 2018, caramida, tabla, izolata, centrala, gard, la cheie. Pret. 110.000. euro. Comision 0%. **110.000 €;** ☎0744.570.957 adalex-house@gmail.com

37. **Berceni** Oltenitei, intrare Popesti, Sf Andrei, S.U. 335 mp, curte 250 mp, 7 cam., 2008, la cheie, demisol+p+2+terasa circulabila 50 mp, 6 camere+living, 3 grupuri sanitare, terasa la fiecare camera, 335 mp util, curte pavata, complet amenajata, mobilata si utilata, jacuzzi, toate actele, ac. credit, **295.000 €;** ☎0758.401.603/ 0758.728.332

38. **Berceni** Sos Oltenitei vila ultramoderna, 4 camere S.U. 120 mp, curte 100 mp, 4 cam., 2018, la cheie, Vila, finisaje de lux, centrala termica ariston, usi din gama bella casa, curte 100mp, mansarda locuibila, aproape zone comerciale, scoli si gradinite, mutare imediata, accept si credit **104.900 €;** ☎0727.121.851

39. **Berceni,** S.U. 120 mp, curte 200 mp, 4 cam., 2018, la cheie, vila P+1E, Berceni, 4 camere, parte a unui ansamblu nou, cu structura din beton si caramida Porotherm. Suprafata utila 150 mp, suprafata teren 150 mp. Se preda bransata individual la toate utilitatile. **100.000 €;** ☎0737.202.284/ 0737.202.284 tiberiu.necula@sudrezidential.ro

40. **Berceni,** bd. Metalurgiei, sector 4 S.U. 144 mp, curte 75 mp, 4 cam., 2018, la rosu, vila duplex 4 camere 144 mp. + curte proprie 75, Lidl, Metalurgiei, Berceni, 100.000 euro **100.000 €;** ☎0735.527.098/ 0736.019.755 catalin.angheluta@sudrezidential.ro

41. **Berceni,** casa la gata, pret de apartament, credit S.U. 101 mp, curte 40 mp, 5 cam., 2017, la cheie, vila, finisaje lux, accept toate formele de plata-fara prima casa, loc de parcare, pret de apart, aprope mijloace transport, centrala termica, canalizare, nu fosa, apa, gaze, energie electrica, mutare imediata **75.000 €;** ☎0720.002.332/ 0747.121.325

42. **Berceni,** Grand Arena, mobilata, zona rezidentiala S.U. 300 mp, curte 357 mp, 7 cam., 2007, la cheie, vila p+1+m, compusa din 4 camere 210 mp util + apartament 3 camere 70 mp cu intrare separata, teren 357 mp, finisaje lux, mobilata si utilata,3 terase, curte amenajata, acces privat, variante schimb; **330.000 €;** ☎0722.241.794 bogdan.ilioiu@gmail.com

43. **Berceni,** Ilfov S.U. 95 mp, curte 280 mp, 3 cam., 2019, la rosu, Casa individuala cocheta Berceni Residential Park. **65.000 €;** ☎0722.100.507 madalina.dinca@berceni.ro

44. **Berceni,** Ilfov S.U. 115 mp, curte 271 mp, 4 cam., 2018, la cheie, Dezvoltator, ofer spre vanzare vila 4 camere situata in comuna Berceni, intr-o zona noua de case, cu acces usor la soseaua principala, suprafata terenului 271mp, vila cu o suprafata de 118 mp, compartimentata. **83.000 €;** ☎0722.684.768 raluca.dascalu@comunaberceni.ro

45. **Berceni,** Ilfov S.U. 118 mp, curte 250 mp, 4 cam., 2018, la cheie, vila 4 camere, comuna Berceni, situata in str Lacramioarei intr-o zona noua de case; **78.500 €;** ☎0722.684.768 raluca.dascalu@comunaberceni.ro

46. **Berceni,** Ilfov S.U. 80 mp, curte 200 mp, 3 cam., 2017, la cheie, vila p+1 partial mobilata, de la dezvoltator, situata intr-un ansamblu de 6 case insiruite, locuite deja, bransate la gaz, apa si curent electric, in zona centrala cu strazi asfaltate. **75.000 €;** ☎0722.100.507 madalina.dinca@comunaberceni.ro

47. **Berceni,** Ilfov, S.U. 160 mp, curte 315 mp, 3 cam., 2018, la cheie, casa 160 mp, caramida si beton, p+1. Casa se preda la pretul afisat la gata, bransata la utilitati si finsata. Casa este in com. Berceni, **75.000 €;** ☎0764.656.561 cristis2003@yahoo.com

48. **Berceni,** Ilfov, S.U. 200 mp, curte 700 mp, 4 cam., 2014, la cheie, vand vila 2014/200 mp amprenta la sol 9/11, 3 dormitoare 2 bai bucatarie cu iesire pe terasa, pivnita separat de casa put de apa care alimenteaza vila prevazut cu dedurizator, situata stradal actele la zi teren 700. **200.000 €;** ☎0724.549.202/ 0769.830.958

49. **Berceni,** Ilfov, S.U. 130 mp, curte 420 mp, 4 cam., 2018, la cheie, vila 4 camere, comuna Berceni situat central intr o zona noua de case. **95.000 €;** ☎0722.684.768 raluca.dascalu@comunaberceni.ro

50. **Berceni,** Oltenitei, superba, curte individuala, S.U. 135 mp, curte 150 mp, 4 cam., 2018, la cheie, Poze reale, constructie noua, p+1+m, curte amenajata, parcare, pozitie deosebita, finisaje superlux, 3 bai, terasa in spate, Tripan, Travertin, faianta, parchet, obiecte sanitare in bai, incalzire in pardoseala **105.000 €;** ☎0723.528.420

51. **Berceni,** Popesti Leordeni S.U. 112 mp, curte 150 mp, 4 cam., 2018, la cheie, Berceni, vila in sistem duplex, 4 camere, 112 mp utili, curte proprie 150 mp, finisaje la alegere, 2 locuri de parcare gratuite, constructie noua 2018, curte amenajata, bucatarie inchisa, terasa generoasa, **105.000 €;** ☎0727.239.293/ 0721.827.390 monu.ady@gmail.com

52. **Berceni,** str. Mioritei, cartierul nou, S.U. 120 mp, curte 450 mp, 4 cam., 2019, la cheie, strada Mioritei, se preda la cheie, inclusiv curte amenajata. 1 Km pana la noua statie de metrou supraterana. Utilitati: gaze, curent, put forat si fosa septica. Comision 0% pentru cumparator **114.900 €;** ☎0765.409.973

53. **Berceni-Vidra,** Ansamblul Dealul Verde, S.U. 94 mp, curte 240 mp, 4 cam., 2018, la cheie, vile la cheie, duplex, P+pod locuibil, teren inclus, drumuri betonate, canalizare, gaze, iluminat stradal, supraveghere video, internet fibra optica, instalatie paratrasnet, **62.900 €;** ☎0722.291.931 info@dealulverde.ro

54. **Berceni-Vidra,** Ansamblul Dealul Verde, S.U. 132 mp, curte 250 mp, 4 cam., 2018, la cheie, vile la cheie, P+1E+pod locuibil, teren inclus, drumuri betonate, canalizare, gaze, iluminat stradal, supraveghere video, instalatie paratrasnet. Posibilitate achizitie teren suplimentar, **74.900 €;** ☎0722.291.931 info@dealulverde.ro

55. **Berceni-Vidra,** Cartier Dealul Verde, S.U. 132 mp, curte 240 mp, 4 cam., 2018, la cheie, vile la cheie, duplex, P+1E+pod locuibil, teren inclus, drumuri betonate, canalizare, gaze, iluminat stradal, supraveghere video, internet fibra optica, instalatie paratrasnet, **72.900 €;** ☎0722.291.931 info@dealulverde.ro

56. **Bine** ai venit acasa, metrou Dristor, parc IOR , Park Lake Mall S.U. 201 mp, curte 213 mp, 6 cam., 2003, la cheie, **324.500 €;** ☎0735.551.422 florin.toma@catoma.ro

57. **Bistrita,** central, casa cu teren, fara comision S.U. 561 mp, curte 246 mp, 5 cam., 2004, R0881. Constructia, cu regim de inaltime S+P+E+M este construita din caramida cu placi de beton acoperita cu tigla fiind edificata in anul 2004 **132.900 €;** ☎0720.162.672

58. **Bistrita,** zona periferie, casa 3 camere R0665 S.U. 118 mp, curte 450 mp, 3 cam., 2004, la cheie, casa este structurata astfel: la parter: living, bucatarie, centrala termica, baie, debara, casa scarii, terasa acoperita; la mansarda: 2 dormitoare, birou, baie, balcon. Ag. Frasin Adrian **71.250 €;** ☎0720.162.672

59. **Blejesti,** Teleorman, Videle, S.U. 100 mp, curte 5300 mp, 6 cam., 1923, la cheie, casa 6 camere, anexe doua fantani in centru, constructie caramida langa padure, zona frumoasa, 7 km de oras Videle, negociabil usor **25.500 €;** ☎0765.404.303/ 0765.404.301

60. **Blejoi,** strada Postei, R0407, licitatie 9.04.2019 S.U. 108 mp, curte 181 mp, 4 cam., 1975, teren in suprafata de 181 mp si 1.028 mp si casa in regim de inaltime P+1E, avand suprafata utila de 108.02 mp, suprafata construita de 67.51 mp, suprafata desfasurata de 135.02 mp. **285.300 L;** ☎0372.101.280

61. **Bogati,** Arges, S.U. 60 mp, curte 1000 mp, 3 cam., 1994, la cheie, casa pentru vacanta/locuit si teren 1050 mp, zona deal, deosebit. pomi fructiferi, flori, liniste, recreere. Locuinta de vara/iarna, in zona superba. Sobe noi,wc,fosa, alimentare apa, c electric, cablu tv. **20.000 €;** ☎0726.397.010

62. **Bolintin** Vale 30 min Bucuresti casa +teren 1500 mp S.U. 110 mp, curte 1500 mp, 3 cam., 1970, in constructie, Bolintin Vale, 30 min Bucuresti, casa 1970 solida, reconsolidata, utilitati la poarta, canalizare, gaze, teren 1500 mp, pomi fructiferi, pretabil casa locuit sau de vacanta, civilizat, vecini de calitate **55.000 €;** ☎0726.664.381 valentin.florea@bvn.ro

63. **Botosani,** zona exterior nord, fara comision, R0519 S.U. 65 mp, curte 418 mp, 4 cam., 1900, imobilul are un front public de cca. 16 ml la strada Musat Voda. Proprietatea este imp rejmuita partial cu gard din lemn. Incalzirea se realizeaza cu sobe de teracota. Ag. Frasin Adrian **30.000 €;** ☎0726.162.672

64. **Bragadiru** S.U. 132 mp, curte 200 mp, 4 cam., 2019, la cheie, casa individuala tip duplex P+1+P, situata la intrarea orasului Bragadiru, intr-un cartier nou de vile. Locuinta beneficiaza de incalzire in pardoseala, centrala termica proprie si toate utilitatile, **79.000 €;** ☎0760.809.909 Gheorghe.stoenica@yahoo.com

65. **Bragadiru** casa p+1e+p-mutare imediata, S.U. 160 mp, curte 340 mp, 4 cam., 2016, la cheie, vand/schimb, casa single in zona rezidentiala, living+dining, 3 dormitoare, 2 bai, bucatarie mobilata, terasa, curte amenajata si pavata, mutare imediata. Construita in 2016, supr. utila 160 mp si 340 mp teren, **125.000 €;** ☎0730.668.987 office@bragadiruresidenceexclusiv.ro

66. **Bragadiru,** S.U. 180 mp, curte 250 mp, 4 cam., 2018, la cheie, Bragadiru, la intrare, vile noi libere la cheie, parter-living, baie, bucatarie, etaj 3, dormitoare baie **75.500 €;** ☎0770.750.636 a.imobiliare@yahoo.com

67. **Bragadiru,** S.U. 90 mp, curte 50 mp, 3 cam., 2019, in constructie, complex Obsidian House ofera spre vanzare case tip duplex in Bragadiru, P+1, **69.000 €;** ☎0744.490.108 cristina.obsidian@gmail.com

68. **Bragadiru,** cartier privat, duplex 4 camere, S.U. 100 mp, curte 160 mp, 4 cam., 2018, in constructie, va propunem spre vanzare casa in varianta duplex, situata in Bragadiru, intr-un cartier privat, ce dispune de strazi asfaltate, mijloace de transport in comun in imediata apropiere, scoli, gradinite. **65.000 €;** ☎0730.668.987 office@bragadiruresidenceexclusiv.ro

69. **Bragadiru,** casa single cu 4 camere S.U. 85 mp, curte 250 mp, 4 cam., 2019, in constructie, Va propunem spre vanzare casa in varianta single, cu predarea la cheie, situata in Bragadiru. Casa dispune de 85 mp utili si 250 mp curte, se afla intr-un cartier privat, compus din 20 unitati. **55.000 €;** ☎0771.283.084 office@bragadiruresidenceexclusiv.ro

70. **Bragadiru,** casa single cu 5 camere, S.U. 160 mp, curte 220 mp, 5 cam., 2018, la cheie, Bragadiru Residence Exclusive va propune spre vanzare casa single P+1E+Mansarda, cu 120 mp utili, 40 mp mansarda si 220 mp curte, construita in 2018 si cu predarea la cheie. **95.000 €;** ☎0771.283.084 office@bragadiruresidenceexclusiv.ro

71. **Bragadiru,** casa single, S.U. 85 mp, curte 250 mp, 4 cam., 2019, in constructie, Va propunem spre vanzare casa in varianta single, cu predarea la cheie, situata in Bragadiru. Casa dispune de 85 mp utili si 250 mp curte, se afla intr-un cartier privat, compus din 20 unitati. **55.000 €;** ☎0773.911.552 office@bragadiruresidenceexclusiv.ro

72. **Bragadiru,** duplex S.U. 96 mp, curte 250 mp, 3 cam., 2019, la cheie, duplex P+1+pod, izolat cu polistiren 10mm, P=living 27mp, bucatarie 12mp, baie; E=2 dormitoare, baie. Se vinde finisat cu G, F, P, T, UM, usi interior. Alimentare apa put, fosa septica, gaz. **50.000 €;** ☎0730.556.914 ionnedea.khc@gmail.com

73. **Bragadiru,** duplex deosebit cu pivnita, stradal, S.U. 122 mp, curte 200 mp, 4 cam., 2018, la cheie, Va propunem spre vanzare duplex deosebit cu 4 camere si pivnita, situat stradal, in imediata apropiere de Soseaua Alexandriei, de mijloacele de transport in comun si supermarket-uri, scoli, etc. **92.000 €;** ☎0773.911.552 office@bragadiruresidenceexclusiv.ro

74. **Bragadiru,** jud Ilfov, S.U. 137 mp, curte 245 mp, 4 cam., 2018, la cheie, casa de vanzare 4 camere, teren 245 mp, vila se preda la cheie. **81.500 €;** ☎0720.888.055 claudiu.luca@procapitald.ro

75. **Bragadiru,** jud Ilfov, S.U. 75 mp, curte 190 mp, 4 cam., 2018, la cheie, vila tip duplex Bragadiru, 4 camere, Prelungirea Ghencea. **95.000 €;** ☎0720.888.055 claudiu.luca@procapitald.ro

76. **Bragadiru,** Margelelor nr. 22 F, S.U. 150 mp, curte 200 mp, 4 cam., 2019, in constructie, duplex p+1+pod, 3 dormitoare, 2 bai, living 30 mp, bucatarie 14 mp, camara, s.u 115 mp+pod 35 mp, teren 200 mp, curte 130 mp, finalizare 15 aprilie, toate utilitatile, la cheie, proprietar. **93.000 €;** ☎0722.525.707/ 0722.929.269 nickbratulescu@yahoo.com

77. **Bragadiru,** Smardan, S.U. 130 mp, curte 230 mp, 4 cam., 2019, la cheie, duplex superb la cheie p+1+m avand suprafata utila de 130 mp+40 mp, mansarda cu teren de 230 mp, compartimentat astfel parter, living, bucatarie, hol, baie, terasa, spatiu depozitare, gradina amenajata. **84.900 €;** ☎0771.283.084 georgiana.barbu@bragadiruresidenceexclusiv.ro

78. **Bragadiru,** Sos Alexandriei, Leroy Merlin, S.U. 160 mp, curte 230 mp, 5 cam., 2009, la rosu, casa duplex, P+1+M, teren 230 mp, 160 mp utili, 5 camere, 3 bai cu geam, mansarda locuibila, utilitati gaz + curent, finisata la alb, necesita finisaje interioare. Comision cumparator 0, 91.000 euro, **91.000 €;** ☎0730.556.910

79. **Bragadiru,** str Verii, S.U. 140 mp, curte 250 mp, 4 cam., 2019, in constructie, Bragadiru, str Verii, duplex p+1+M teren 250 mp amprenta 70 +70 etaj 1+M, 50 mp, constructie 2019, caramida izolat cu polistiren de 10 cm, se preda la cheie, gresie, faianta, parchet, termopan, um, centrala gaze, **91.000 €;** ☎0732.592.007 georgedann74@yahoo.com

80. **Bragadiru,** triplex 4 camere S.U. 120 mp, curte 100 mp, 4 cam., 2018, la cheie, Bragadiru Residence Exclusive va ofera spre vanzare casa in varianta triplex, situata in Bragadiru, cartier Haliu, ce dispune de toate utilitatile, cu posibilitatea de personalizare a finisajelor **78.000 €;** ☎0773.911.552/ 0727.676.720 office@bragadiruresidenceexclusiv.ro

81. **Brancoveanu,Alunisului,metrou, parc,Oraselul** Copiil S.U. 80 mp, curte 505 mp, 3 cam., 1950, teren generos pe strada infundata, casa constructie caramida, sc 134 mp, orientare s-v, deschidere la 2 strazi 45 m, pe colt, toate utilitatile. Garaj, bucatarie de vara, casa renovata, 2 beciuri. **250.000 €;** ☎0726.777.877

Casă zona centrală Voluntari,
Intersecţie Ecaterina Teodoroiu cu Moldova,
situată la 200 m de şcoala generală,
grădiniţă şi primărie, în imediata apropiere
a centrelor comerciale Mega Image, Lidl,
Metro şi Carrefour Colentina şi de Policlinică.
Curte 150 mp, decomandată, stradă asfaltată.
TOATE UTILITĂŢILE.
130.000 EURO
0742.631.949

82. **Brasov,** Voila, R01654, licitatie 12.04.2019, S.U. 226 mp, curte 2398 mp, 8 cam., 1990, Teren si casa in suprafata de 2398 mp. Casa este compusa din 2 corpuri: Corp A - compus din parter (bucatarie, camara, baie, dormitor, living, hol, terasa, spatiu comercial - magazin) si mansarda, **40.000 €;** ☎0372.101.280

83. **Breaza** - Prahova, vand garsoniera, casa, garaj, livada pe rod, 3.000 mp, toate utilitatile, poate fi si parcelat; ☎0748.476.333

84. **Breaza,** jud. Prahova S.U. 430 mp, curte 900 mp, 8 cam., 2005, la rosu, Vila s+p+e+m pretabila atat pentru locuit cat si pentru pensiune, pozitie excelenta, toate utilitatile, centrala. Casa construita solid, pereti ext. 60cm si termoizolatie. Necesita finisaje. Negociabil, **145.000 €;** ☎0732.011.538 marioara.ionescu@yahoo.com

85. **Breaza,** Prahova S.U. 53 mp, curte 219 mp, 2 cam., 1977, Centru, Str. Plevnei nr. 2A, dormitoare 2 camere, hol, bucatarie, baie, veranda, pivnita mare, teren. (Numele Lucian). **38.000 €;** ☎0752.174.004

86. **Bucuresti,** S.U. 100 mp, curte 105 mp, 3 cam., 2019, la cheie, vila tip duplex P+1+M, 3 camere + mansarda 40 mp, curte 105 mp **105.000 €;** ☎0740.026.772 andrada.pocovnicu@rfccity.ro

87. **Bucuresti,** Prelungirea Ghencea S.U. 160 mp, curte 100 mp, 5 cam., 2007, la cheie, Vila alcatuita din 3 dormitoare plus birou I lus living, stradal, imobil tip P+2+pod,120 mp+40mp terasa, beneficiaza de o zona linistita, verde, usor accesibila cu mijloace de transport in comun. **126.000 €;** ☎0722.345.193 corina_agarici@hotmail.com

88. **Bucurestii** Noi, Laminorului, 16 Februarie, S.U. 70 mp, curte 220 mp, 3 cam., 1967, la cheie, imobil 3 cam, baie, bucatarie, 2 intrari, 70 mp, teren 220 mp, deschid. 10 ml, an constructie 1967, caramida, toate util, 3 sobe de teracota cu gaze, izolatie exterioara, geamuri termopan. Negociabil. **93.000 €;** ☎0756.515.878 office@eurocityestate.ro

89. **Bucurestii** Noi, parc Bazilescu, S.U. 104 mp, curte 300 mp, 3 cam., 1955, demolabila, strada linistita, 2-3 min. parc, 3-5 min. piata, scoala, 5-6 min. metrou, casa renovabila sau demolabila, deschidere teren 10, 22 m, toate utilitatile, acte in regula, cadastru si intabulare. **145.000 €;** ☎0721.843.450 sorinambientimobiliare@yahoo.com

90. **Bucurestii** Noi, Straulesti S.U. 79 mp, curte 155 mp, 4 cam., 1999, va propunem spre vanzare o casa situata in cartierul Straulesti, sector 1, la doar 10 minute de mers pe jos de statia de metrou Straulesti. Teren 155 mp, gaze, apa, canal, curent. Detalii: www.sorin-stoinea.ro **70.000 €;** ☎0740.121.267 nirossg@gmail.com

91. **Budesti,** jud Calarasi, 40 km de Bucuresti S.U. 70 mp, curte 2000 mp, 2 cam., 2006, la cheie, casa, doua camere, baie, bucatarie, apa curenta, canalizare, 70 mp, din BCA, strada asfaltata, 40 km de Bucuresti, drumul na?ional spre Oltenita, actele la zi, **19.000 €;** ☎0766.486.377

92. **Buftea** - Samurcasi, lac S.U. 198 mp, curte 533 mp, 4 cam., 1997, la cheie, vila d+p+1e cu deschidere la lac, 4 camere, suprf. utila 198 mp, suprf. construita 225 mp, an 1997, teren 533 mp + drum de acces 330 mp, deschidere la lac 18 ml, 2 bai, garaj, gaz si curent, intabulat. **150.000 €;** ☎0763.839.539/ 031.438.12.51 george@regalhouse.ro

93. **Buftea,** Palatul Stirbey, S.U. 290 mp, curte 750 mp, 6 cam., 2012, la cheie, vila P+1+M, construita in 2012, caramida porotherm, tigla ceramica, centrala termica, 290mp utili, 330 mp construiti, 750mp teren, 4 dormitoare, 5 bai, living 86 mp, dresing, pod, foisor, comision 0% **179.000 €;** ☎0730.252.252 contact@amaliatudor.ro

94. **Buftea,** sat Crevedia, S.U. 109 mp, curte 400 mp, 3 cam., 2017, la cheie, Proprietar, casa noua,vanzare, 120 mp, 2017, parter, la 2 minute de Kaufland Buftea si soseaua Bucuresti Targoviste. Usor negociabil. Nu sunt montate finisajele, g, f, p **53.500 €;** ☎0748.109.909 cristian@city-consinv.ro

95. **Buftea-** Crevedia, jud. Ilfov S.U. 142 mp, curte 285 mp, 4 cam., 2010, la cheie, vila P+1, la cheie, 3 dormitoare, 2 bai, bucatarie si dressing mobilate si utilate, curte amenajata, toate utilitatile, drum asfaltat, langa Buftea Media Pro. **99.900 €;** ☎0730.999.740 bogdan.carjaliu@gmail.com

96. **Busteni** strada Ghioceilor, Golful Regal Caraiman, S.U. 300 mp, curte 1500 mp, 6 cam., 2000, la cheie, vila S+P+M constructie din beton armat, caramida, etajul mansardat, o parte din lemn, cu vedere spre Caraiman, terasa acoperita, curte 1350 mp, cu brazi, garaj dublu, pivnita 25 mp, toate utilitatile, acte la zi. **140.000 €;** ☎0735.051.778 mariana_mircioi@yahoo.com

97. **Busteni,** Valea Prahovei, pensiune superba ideal investitie S.U. 470 mp, curte 413 mp, 11 cam., 2008, la cheie, **278.000 €;** ☎0726.284.310 contact@alexandrucordea.ro

98. **Caciulati** sat, S.U. 450 mp, curte 920 mp, 7 cam., 2001, la cheie, Moara Vlasiei, s+p+1+m, sup 450 mp, teren 920 mp deschidere 16 m, Soseaua Tunari, 10-15 min metrou Pipera, zona superba, pretabil locuit sau camin de batrani, cad., intabulare, merita vazuta pret neg., **155.000 €;** ☎0761.749.316/ 0722.824.757

99. **Calarasi,** com. Dorobantu S.U. 70 mp, curte 4400 mp, 3 cam., 1975, la cheie, Casa 3 camere, baie, bucatarie+anexe, solar, acces auto, aer conditionat, sobe terracota pe lemne, 4400 mp teren intravilan. **33.000 €;** ☎0723.272.097/ 0722.330.307 carinaimobiliare@yahoo.com

100. **Calea** Calarasi, S.U. 270 mp, curte 200 mp, 6 cam., 1998, la cheie, str. Vasile Lucaciu vila P+1 an construcite 1998 suprafata 270 mp 6 camere 3 bai bucatarie pod mansardat teren 200 mp curte libera 80

Imobiliare vânzări CASE, VILE

168. **Comarnic,** str Ghiosesti, Prahova S.U. 152 mp, curte 2460 mp, 5 cam., 2001, la cheie, Vand casa/ vila, p+1+pod, 5 camere, 2 grupuri sanitare, 1 bucatarie, 1 pivnita, centrala termica, teren 2460 mp, foisor, barbecue, parcare si garaj, toate utilitatile, deschidere 33 m, an constr 2001, **75.000 €;** ☎0752.155.603 b.mada78@yahoo.com

169. **Comuna** Berceni S.U. 120 mp, curte 250 mp, 4 cam., 2018, la cheie, vila este la cheie constructie 2018 si este racordata la toate utilitatile: apa, gaze, curent **83.000 €;** ☎0729.555.190 neagu_mihai2015@yahoo.com

170. **Comuna** Berceni, S.U. 126 mp, curte 455 mp, 3 cam., 2013, la rosu, direct propietar, p+1, caramida, beton armat, 3 dormitoare, 2 bai, bucatarie, living mare, interior tencuit, tabla coilprofil si termopane rehau geneo 4 anotimpuri antracit, incalzire pardoseala. **75.000 €;** ☎0766.260.425/ 0766.250.727 gurita.florenta@yahoo.com

171. **Comuna** Berceni, S.U. 120 mp, curte 200 mp, 3 cam., 2018, la cheie, duplex format fiecare din 3 cam., 2 bai dec., p+1+m la cheie cu utilitati, cad. si intbulare **77.500 €;** ☎0761.446.979/ 0748.551.054 silvia_eu2008@yahoo.com

172. **Comuna** Berceni, curte 400 mp, la rosu, vand casa, **37.000 €;** ☎0770.268.746

173. **Comuna** Berceni, 1 minut Centura, curte 600 mp, str. Ion Creanga, 30 m de sosea, p+e+m, amprenta 75 mp, toate utilitatile, gaze, centrala, pret fix, **85.000 €;** ☎0769.433.356

174. **Comuna** Berceni, cartierul nou, la intrare, S.U. 300 mp, curte 340 mp, 6 cam., 2017, vila S+ P+1+M, 6 camere + dependinte, 340 mp teren, SU 300 mp, structura de beton, tabla, beci, toate utilitatile, incalzire in pardoseala. Pret. 100.000 Euro. **100.000 €;** ☎0744.570.957 adalex-house@gmail.com

175. **Comuna** Berceni, casa tip duplex 3 camere S.U. 100 mp, curte 208 mp, 3 cam., 2017, dezvoltator oferim spre vanzare in comuna Berceni, Ilfov casa vila la cheie. Va asteptam cu interes la vizionare **64.900 €;** ☎0728.105.702

176. **Comuna** Berceni, Ilfov, S.U. 100 mp, curte 275 mp, 4 cam., 2019, la cheie, vand casa si implinesc un vis. Casa 4 camere in comuna Berceni. Complet finisata (la alegerea beneficiarului) si cu utilitati (gaz, curent, fosa septica ecologica, put propriu). 87.000 euro, **87.000 €;** ☎0722.798.289 vetsafe2016@gmail.com

177. **Comuna** Berceni, P+1, 5 camere, comision 0, S.U. 120 mp, curte 250 mp, 5 cam., 2019, la cheie, vila 5 camere (4 dormitoare), dependinte, teren 250 mp, gard de beton, gaze, curent, centrala, la cheie **78.000 €;** ☎0744.570.957 adalex-house@gmail.com

178. **Comuna** Berceni, str. Miorita S.U. 120 mp, curte 250 mp, 4 cam., 2018, la cheie, Vila individuala in Comuna Berceni situata la aprox. 500m de bd 1 Mai pe str. Miorita si la aprox 2 km de metrou Berceni, zona foarte dezvoltata. **85.000 €;** ☎0729.555.190 neagu.mihai@comunaberceni.ro

179. **Comuna** Berceni, vila 4 camere S.U. 120 mp, curte 250 mp, 4 cam., 2019, la rosu, Oferim spre vanzare in Comuna Berceni, Ilfov casa/vila la cheie. **81.500 €;** ☎0728.105.702

180. **Comuna** Brebu, S.U. 154 mp, curte 325 mp, 4 cam., 2008, la cheie, vand urgent vila in com. Brebu. Vand vila in Brebu, zona centrala, aproape de magazine, strada fara trafic auto, usor accesibil, pret 79.500 euro negociabil. **79.500 €;** ☎0762.113.925 iulianboros@gmail.com

181. **Comuna** Chiajna, direct proprietar, casa 5 camere, S.U. 165 mp, curte 300 mp, 5 cam., 2018, la cheie, duplex 5 camere, izolatie in pardoseala, izolatie exterioara, constructie caramida si beton, gemuri tripan, parchet 10 mm, 2 locuri de parcare, terasa amenajata **107.000 €;** ☎0720.822.960

182. **Comuna** Cornetu, Sat Buda, IF S.U. 134 mp, curte 1090 mp, 5 cam., 2012, la rosu, zona vile, P+M, put, anexa gospodareasca lemn- tip atelier= 56 mp, 4 dormitoare, living, baie, 2 gr, sanit., strada asfaltata, posibilitate bransare curent electric. Sau schimb cu apartament Bucuresti. **48.000 €;** ☎0726.101.559 belvedere_services@yahoo.com

183. **Comuna** Dascalu, Ilfov, curte 700 mp, 3 cam., dependinte, gaze, teren d. strada 23,5 m; ☎0768.068.348

184. **Comuna** Dorobantu, jud. Calarasi, vand casa taraneasca 2.100 mp, str. Eugen Ionescu nr. 11, 3 euro/mp, **3 €;** ☎0727.469.831/ 0728.325.665

185. **Comuna** Dridu, la 50 km de Bucuresti, curte 700 mp, casa locuibila cu curte, parchet, gresie, faianta, apa curenta, canalizare, cablu tv, internet, asfalt; ☎0729.845.154

186. **Comuna** Ghimpati, 35 km de Bucuresti, S.U. 100 mp, curte 1700 mp, 5 cam., 1980, la cheie, 2 dormitoare, sufragerie, baie, bucatarie, bucatarie de vara, anexe gospodaresti, gradina cu vita de vie, flori si pomi fructiferi, apa curenta de la retea, pivnita, **17.000 €;** ☎0762.095.446

187. **Comuna** Manastirea - Calarasi, curte 800 mp, 3 cam., baie, bucatarie, superrenovat, **13.000 €;** ☎0763.070.130/ 0747.953.488

188. **Comuna** Maneciu, Prahova, centru, S.U. 100 mp, curte 600 mp, 3 cam., 1948, langa Gara CFR, casa termopan, teren desc. 60 m; ☎021.233.21.39

189. **Comuna** Pantelimon, S.U. 100 mp, curte 300 mp, 4 cam., 2019, la cheie, vanza casa noua, la cheie, toate utilitatile, gradina, baie/bucatarie. Pret negociabil. **75.000 €;** ☎0722.687.259

190. **Comuna** Pantelimon, particular, S.U. 100 mp, curte 300 mp, 4 cam., 2019, la cheie, vand casa noua la cheie, toate utilitatile, gradina, baie/ bucatarie! Pret Negociabil, **75.000 €;** ☎0722.687.259

191. **Comuna** Paulesti, sat Gageni, vand casa 130.000 euro. Teren 2 loturi 1.000 mp, respectiv 3.000 mp de Valea Rasnoavei, 30 E/mp; ☎0722.703.445

192. **Comuna Paulesti, sat Gageni, vand casa 130.000 euro. Teren 2 loturi 1.000 mp, respectiv 3.000 mp pe Valea Rasnoavei, 30 E/mp; ☎0722.703.445**

193. **Comuna** Radovanu, 40 km de Bucuresti, S.U. 71 mp, curte 1400 mp, 3 cam., 1976, la cheie, casa caramida si mansarda, invelita cu tabla, 3 camere, bucatarie, baie, anexe, la strada principala, in centru comunei, o zona frumoasa cu dealuri, ideala casa de vacanta, deschidere la sosea 53 mp. **16.500 €;** ☎0725.740.601

194. **Comuna** Tartasesti, Chitila, casa 3 + 2 cam., S.U. 105 mp, curte 840 mp, 4 cam., 1970, la cheie, va oferim la vanzare stradal la 18 km de Bucuresti la iesirea din sos Chitilei spre Targoviste un imobil compus din 2 corpuri de casa-prima avand 3 cam, bucatarie, gr. sanitar, hol **55.700 €;** ☎0733.657.211 danyion67@yahoo.com

195. **Comuna** Tartasesti, Sat Baldana, Dambovita S.U. 157 mp, curte 3417 mp, 5 cam., 2002, la cheie, proprietar vand teren 3.417 mp si casa moderna in Baldana Tartasesti langa Bucuresti. Casa finalizata 2002 P+E1 mobilata 2 livinguri 3 dormitoare 2 bai bucatarie 3 foisoare, neg., **100.000 €;** ☎0766.723.253 anunturi@abonamenteservice.ro

196. **Condeesti,** Dobroaica, nr. 17, S.U. 500 mp, 3 cam., jud. Ialomita, bucatarie iarna- vara, pomi fructiferi, 2 puturi in curte si alte anexe; ☎0729.130.985

197. **Constanta,** Mamaia Sat, S.U. 1000 mp, curte 3000 mp, 45 cam., 2005, la cheie, Vanzare imobil tip hotel zona Mamaia Sat, 3.000 mp teren, 2.100 utili, 45 camere, imobilul se poate achiziziona si in rate. La pretul de vanzare se adauga TVA, 0% comision pt cumparator. **950.000 €;** ☎0722.702.564/ 0768.046.976 ioan.rusupfa@gmail.com

198. **Constanta,** Navodari, Mamaia sat, S.U. 240 mp, curte 400 mp, 11 cam., 2009, la cheie, vila 11 camere, dispusa: parter + 2 etaje, mobilat si utilat in zona Mamaia Sat, dispune de centrala termica proprie, constructie noua si are 240 mp util si teren 400 mp, se poate vinde in rate, 0% comision **185.000 €;** ☎0722.702.564/ 0768.046.976 ioan.rusupfa@gmail.com

199. **Constanta,** str. Comarnic nr. 16, S.U. 200 mp, curte 1260 mp, 2000, vand casa cu teren d. 30 m, toate utilitatile, foarte urgent, seriozitate, **150.000 €;** ☎0774.657.622/ 0762.623.399

200. **Constanta,** Strada Avram Iancu, R01597 S.U. 144 mp, curte 425 mp, 3 cam., 1935, teren si locuinta unifamiliala aferenta situata in strada Avram Iancu nr. 44, mun. Constanta, jud. Constanta. **204.750 €;** ☎0720.100.339 realoficeestate@gmail.com

201. **Constanta,** Tomis II, R0449, R0435, RO450 S.U. 37 mp, curte 50 mp, 3 cam., 1970, zona Stadion, proprietatea se afla situata in zona central estica a loc. Constanta, zona Stadionului Farul Constanta, intre strazile Bvd Mamaia, Str. Ion Ratiu, Str. Razboieni. Ag. Iordan Daniel **15.750 €;** ☎0720.100.339

202. **Copaceni,** Ilfov, S.U. 250 mp, curte 500 mp, 5 cam., 2010, la cheie, vila p+1+m + garaj 35 mp actionat electric , casa caramida acoperita cu tigla, toate facilitatile, foisor, complet mobilata si utilata, la 10 min distanta de Bucuresti, scoala, gradinita, Mega, Lidl. **220.000 €;** ☎0721.630.429

203. **Copaceni,** Ilfov, vila P+M+P S.U. 167 mp, curte 773 mp, 5 cam., 2011, la cheie, locuinta P+M+P, an constructie: 2011, suprafata teren: 773 mp, suprafata construita: 83 mp, suprafata desfasurata: 167 mp, numar dormitoare: 4 + Living + bucatarie open space, numar bai: 2, **110.000 €;** ☎0761.616.342 tflorin84@yahoo.com

204. **Corbeanca** S.U. 226 mp, curte 1000 mp, 8 cam., 2011, la cheie, duplex corbeanca langa padure, p+1 cu multa lumina naturala si intrari separate. Direct proprietari, duplex (casa cuplata) pentru 2 familii; **265.000 €;** ☎0745.028.285

205. **Corbeanca** S.U. 170 mp, curte 852 mp, 4 cam., 2008, la cheie, Padurea Petresti, vand vila in superbac p+1, suprafata teren 852 mp, suprafata construita 160 mp, amprenta 80 mp, 4 camere, centrala proprie, sauna, fosa septica, put, finisat, pret neg., **214.998 €;** ☎0747.140.370

206. **Corbeanca** Ilfov, S.U. 550 mp, curte 1350 mp, 9 cam., 2009, la cheie, vila Corbeanca deosebita de vanzare dispusa pe 3 niveluri, complet finisata cu materiale de cea mai buna calitate. Vila se afla intr-un complex de 20 de vile inchis, cu acces securizat si paza **699.000 €;** ☎0744.490.108 cristina.ionescu@mc-group.ro

207. **Corbeanca** vila cu piscina Paradisul Verde Lac Padure COMISION 0% S.U. 274 mp, curte 1000 mp, 6 cam., 2006, la cheie, **185.000 €;** ☎0725.540.400 vlad@vladtrimbitasu.ro

208. **Corbeanca** vila noua 2019, Fullimobiliare S.U. 140 mp, curte 300 mp, 4 cam., 2018, in constructie, Corbeanca vila se desfasoara pe parter si etaj,la care se adauga si pod, iar ca si compartimentare pe parter regasim hol + casa scarii (spatiu depozitare sub scara), bucatarie, grup sanitar, living, **120.000 €;** ☎0722.217.638 viofull@yahoo.com

209. **Corbeanca,** S.U. 180 mp, curte 680 mp, 4 cam., 2018, la cheie, casa Corbeanca la super pret, zona superba aproape de primarie, **143.000 €;** ☎0734.011.226 costelpacea@yahoo.co.uk

210. **Corbeanca,** casa cu teren, R0555 S.U. 303 mp, curte 285 mp, 4 cam., 2008, la rosu, constructia, cu regim de inaltime P+1E+M este construita din caramida cu placi de beton acoperitacu tabla fiind edificata in anul 2008. Ag. Frasin Adrian **113.000 €;** ☎0726.162.672

211. **Corbeanca,** vanzare casa vila S.U. 180 mp, curte 500 mp, 5 cam., 2007, la cheie, Corbeanca Ilfov, central primarie, casa vila p+5, 5 bai, curte garaj, sup constr 230 mp, cf, garaj 2 masini, constructie 2007, stare foarte buna, rog seriozitate. **175.000 €;** ☎0720.533.650/ 0763.863.822 teraimobiliare@yahoo.com

212. **Cornetu** casa, vila S.U. 140 mp, curte 600 mp, 4 cam., 2015, la cheie, Va prezentam spre cumparare, o casa/ vila parter + 1 etaj + mansarda, situata in Cornetu, la doar 15 de minute de Bucuresti. Constructia a fost realizata pe cadre din beton si pereti din caramida. **115.000 €;** ☎0760.654.540

213. **Cornetu** strada Aeroportului rate la dezvoltator S.U. 250 mp, curte 320 mp, 5 cam., 2018, la cheie, 4 dormitoare, 2 bai, living, bucatarie inchisa, camera tehnica, balcon, terasa, gaze, curent, apa, fosa septica, acte la zi, finisata la cheie, posibilitate rate TVA inclus, comision 0, colaborez cu agentii **10.000 €;** ☎0742.915.843

214. **Cornetu,** Ilfov, zona Taberei, Trandafirilor S.U. 140 mp, curte 600 mp, 4 cam., 2015, la cheie, Vanzare vila, parter, etaj si pod locuibil, 4 camere, 3 bai, garaj, apa curenta si canalizare, centrala termica pe gaze, finisaje de calitate, zona Taberei spre padure, acte in regula, proiect, autorizatii. **115.000 €;** ☎0760.654.542 george.concept@yahoo.com

215. **Cornetu,** R0042C S.U. 134 mp, curte 570 mp, 5 cam., 2008, Constructia, cu regim de inaltime P+1E+Pod este din caramida cu placi de beton prevazuta cu un acoperis avand saranta de lemn si invelitoare din tigla metalica Lindab; a fost edificata in anul 2008 **95.000 €;** ☎0720.100.339

216. **Cornetu,** str. Taberei, S.U. 250 mp, curte 800 mp, 8 cam., 2017, la rosu, casa la rosu P+E+M: 8 camere. Parter: bucatarie, living, birou. Et 1: 3 dormitoare spatioase, 2 bai, dressing. M: open space. Casa 250 mp. Teren 800 mp. Strada asfaltata, trotuare, utilitati. Proprietar **70.000 €;** ☎0724.640.389 mstanescu@yahoo.ro

217. **Cornu** (Campina) Prahova, S.U. 168 mp, curte 1000 mp, 1990, Cornu de Sus, Gorunului, casa la gri, d+p+e, toate utilitatile, peisaj superba, teren intrav. desc. 14 m, aer curat, pret neg., Ieftin; ☎0720.165.011

218. **Cornu - Prahova, S.U. 140 mp, curte 660 mp, 4 cam., 1994, particular, casa zona centrala, constructie caramida, fundatie stalpi si planseu din beton armat, cu pod mansardabil, garaj, living 29 mp, 2 bai, bucatarie, toate utilitatile, facilitatile, 74.000 €;** ☎0740.144.431/ 0732.996.105

219. **Cosoba-Giurgiu** S.U. 112 mp, curte 800 mp, 5 cam., 2010, la cheie, casa p+mansarda, s=112, 2 gr.sanitare, pod mansardabil, fosa septica, put cu hidrofor, centrala termica pe peleti, curent 220-380 v, teren 800mp/d=16ml. Padurea de tei la 400 m de casa. Merita vazuta. **100.000 €;** ☎0722.511.217/ 0762.628.915 office@cbs-imob.ro ,uigimob@yahoo.com

220. **Cotroceni,** S.U. 450 mp, curte 450 mp, 9 cam., 2010, la cheie, P+1+M, 2 corpuri, singur curte, vile noi, fara legi, amenajate, lux, apa, parc, metrou, ID 900453, **630.000 €;** ☎0755.022.290/ 0758.259.731 marianzamfir@imobservice-center.ro

221. **Cotroceni,** Palatul Cotroceni, vila superba S.U. 430 mp, curte 360 mp, 11 cam., 1937, la cheie, vila D+P+E+M, 11 camere, 7 bai, 2 bucatarii, 4 intrari, curte, garaj, finisaje de calitate, zona de elita, luxurianta, in apropierea Gradinii Botanice, Terase, Crama, amenajari superioare. **790.000 €;** ☎0721.115.770 dragomirdianamaria@gmail.com

222. **Cotroceni,** Str. Dr. Staicovici S.U. 210 mp, curte 154 mp, 4 cam., 1950, la cheie, vand casa utilata in Cotroceni, str. Dumitru Staicovici, locuit/ birou:P+M, renovata, ct noua, 4 camere, 3 bai, suprafata utila 210 mp (anexa de aprox 15 mp). Teren 154 mp **308.000 €;** ☎0726.704.076 justina.petroias@lmfcility.ro

223. **Craiova.** S.U. 144 mp, curte 200 mp, 4 cam., 1970, la cheie, teren intravilan+casa, toate utilitatile, **73.000 €;** ☎021.406.91.09

224. **Craiova.** Teren + casa S.U. 147 mp, curte 802 mp, 4 cam., 1995, la cheie, toate utilitatile. Pret negociabil. Str. Ecaterina Teodoroiu, **129.000 €;** ☎021.406.91.09

225. **Crangasi,** S.U. 300 mp, curte 200 mp, 9 cam., 2011, la cheie, vila Crangasi, la 3 min. de metrou Crangasi P+1+M, 9 camere, 6 bai, parterul are 140 mp si este spatiu comercial, finisaje de lux, renovata in 2017, pretabila afacere sau locuit, mobilata, utilata **350.000 €;** ☎0723.049.152 any_nistor@yahoo.com

226. **Crangasi,** George Valsan, S.U. 141 mp, curte 252 mp, 3 cam., 1960, baie, bucatarie, pod inalt, pivinita - 2 camere, toate utilitatile, centrala proprie, singur curte, casa din caramida, **112.000 €;** ☎0768.756.617

227. **Crevedia,** Buftea, S.U. 210 mp, curte 400 mp, 5 cam., 2008, la cheie, vila P+1 210 mp, curte 400 mp, 4 dormitoare, vedere la lac, 2 bai de la fiecare, garaj, foisor, casuta depozitare, apa potabila, leagan, trambulina copii, poluare 0, ideal familie copii. **155.000 €;** ☎0754.016.366 sorinmuresan2002@yahoo.com

228. **Damaroaia,** S.U. 100 mp, curte 280 mp, 3 cam., 1970, vand casa situata in zona Damaroaia, strada Izbiceni, sector 1. Pretabil pentru constructie D+P+2. Deschidere stradala 10 ml. Locuinta este amplasata in apropierea statiei de metrou Jiului. **165.000 €;** ☎0730.780.620 S.Aurel2019@gmail.com

229. **Dascalu,** S.U. 205 mp, curte 1700 mp, 7 cam., 2015, la cheie, la 15 minute de Bucuresti, locatie foarte buna, vila P+1+pod, constructie noua, finisaje de buna calitate, centrala termica, curte foarte mare, pret tentant **127.000 €;** ☎0730.993.333 tentantimobiliare@yahoo.com

230. **Dimitrie** Leonida vila individuala 3 min metrou S.U. 305 mp, curte 580 mp, 6 cam., 2006, la cheie, Vila Individuala p+1+m, metrou Dimitrie Leonida 3 min, 6 camere, 580 mp teren, toate utilitatile. **260.000 €;** ☎0737.202.284/ 0737.202.284/ 0737.202.280 tiberiu.necula@sudrezzidential.ro

231. **Dimitrie** Racovita nr. 37, S.U. 199 mp, curte 144 mp, 6 cam., 1950, la cheie, vand casa situata central: 199 mp construiti. Compartimentare Demisol: 3 camere, bucatarie, grup sanitar, oficiu, hol, vestibul, parter: 3 camere, baie, casa scarii. Teren constructie: 144 mp, **249.000 €;** ☎0726.704.076 justina.petroias@lmfcility.ro

232. **Doamna** Ghica, Colentina, S.U. 67 mp, curte 147 mp, 3 cam., 1980, casa 3 camere cu suprafata de 67 mp.Casa dispune de baie, bucatarie, living si 2 dormitoare, fiind dotata cu gresie, faianta, parchet, ct, gaze. Toate utilitatile. Teren 147 mp particular. negociabil, **62.000 €;** ☎0763.145.552

233. **Dobroesti** S.U. 170 mp, curte 224 mp, 5 cam., 2010, la cheie, vila tip duplex, p+1+m, 2010, zona de vile, 10 min de Cora, 5 camere 3, grupuri sanitare, curte in fata, curte cu terasa acoperita in spate, spatii depozitare, utilitati. Merita vazuta; **124.900 €;** ☎0725.084.444/ 021.210.76.00 ancasweethome@gmail.com

234. **Dobroesti** centru, Ilfov S.U. 180 mp, curte 345 mp, 4 cam., 2014, la cheie, Vila individuala Dobroesti, direct proprietar, zona extrem de linistita, **124.000 €;** ☎0721.867.015 mittzi81@yahoo.com

235. **Dobroesti,** Fundeni, Pantelimon, S.U. 110 mp, curte 200 mp, 4 cam., 2018, in constructie, ultimele 2 vile din promotie, 2 bai, 3 balcoane, bucatarie mare inchisa, pod inalt de 70 mp util, curte libera 100 mp, toate utilitatile, acces asfaltat, statie Ratb la 4 minute pe jos. **95.000 €;** ☎0761.309.031

236. **Dobroesti,** Fundeni, Pantelimon, Morarilor, S.U. 109 mp, curte 110 mp, 4 cam., 2019, la cheie, ansamblu de vile Arena Residence 4 camere, 2 bai, balcon, pod, parcare, curte proprie; toate utilitatile.Casele sunt finalizate la stadiul de alb - lavabila, finisajele putand fi personalizate. **99.900 €;** ☎0721.822.123 cristi@optimum-group.ro

237. **Dobroesti,** vila central 20 min. MegaMall, S.U. 220 mp, curte 1450 mp, 5 cam., 2005, in constructie, 15 min M C.Georgian, P+1E, garaj, balcon,3 gr sanitare, gresie, faianta, parchet, termopan, UM, ISN, IEN, AC, izolata, 2 centrale, tabla Lindab, pretabil locuit sau investite, **275.000 €;** ☎0726.664.381 valentin.florea@bvn.ro

238. **Dobroiesti,** Fundeni S.U. 196 mp, curte 200 mp, 7 cam., 2018, la cheie, Imobil p+2+pod, teren 200mp., amprenta 70mp, 7 camere, 3 bai, 2 centrale termice, 6 balcoane, finisata complet. **205.000 €;** ☎0732.940.970 florinalecu.tentant@yahoo.com

239. **Domnesti** S.U. 250 mp, curte 800 mp, 5 cam., 2018, la cheie, Penny Market, vila individuala, 800mp teren, constructie solida, finisaje personalizate, zona deosebita, mijloace de transport. **129.900 €;** ☎0726.641.110 georgianasimonarusu@gmail.com

240. **Domnesti** S.U. 123 mp, curte 270 mp, 4 cam., 2017, la cheie, Vila p+1+pod,145 mp, mobilata complet asa cum se vede in poze, 3 dormitoare, 3 bai, living, bucatarie, utilata complet, zona de case noi, acte, la 3 km de Ghencea, terasa, **99.000 €;** ☎0726.663.288 pfaliviudimitrache@yahoo.ro

241. **Domnesti** ansamblul Florilor, S.U. 140 mp, curte 250 mp, 4 cam., 2018, la cheie, vand casa tip duplex Domnesti ansamblul Florilor **79.000 €;** ☎0722.616.686 fiagrup94@yahoo.com

242. **Domnesti** casa la cheie, finisaje de calitate, S.U. 120 mp, curte 300 mp, 4 cam., 2018, la cheie, intrare separata in duplex in Domnesti Clinceni, langa Cartierul Curtea Domneasca. P+1, teren 300 mp, 118 mp utili, 3 camere, 3 bai, Living, dressing, bucatarie. Canalizare, apa, gaze **88.000 €;** ☎0726.758.679 danutc2009@gmail.com

243. **Domnesti** vand casa noua superba S.U. 210 mp, curte 250 mp, 4 cam., 2018, casa in duplex. p+e+m. Intrare si curte separata. De la 90000 Euro la gri. Apa curenta, gaze, canalizare, terase, balcoane, si gluturi geamuri. La mansarda sunt 2 dressinguri. Teren ramas: 180 mp. **99.000 €;** ☎0726.758.679 danutc2009@gmail.com

244. **Domnesti,** S.U. 320 mp, curte 540 mp, 8 cam., 2018, in constructie, casa de vanzare Domnesti Ilfov, Strada Mimozei, **135.000 €;** ☎0773.842.642 sincabb27@yahoo.com

245. **Domnesti,** S.U. 115 mp, curte 300 mp, 4 cam., 2018, la cheie, Tudor Vladimirescu, stradal, vile individuale in calcan, se predau la cheie, finisaje personalizate, toate utilitile conectate, mijloace de transport in imediata apropiere, **82.000 €;** ☎0726.641.110 georgianasimonarusu@gmail.com

246. **Domnesti,** cartier rezidential, S.U. 105 mp, curte 250 mp, 4 cam., 2017, la cheie, case 3-4 camere, la 2 min de Cartierul Latin, constr caramida, gresie, faianta, parchet la alegere, loc parcare in curte, bucatarie deschisa sau inchisa la alegere, preturi de la 60.000 euro + TVA 5%. **60.000 €;** ☎0765.989.446/ 0739.610.141

247. **Domnesti,** Ciutaci, S.U. 80 mp, curte 255 mp, 3 cam., 2018, la cheie, vanzare casa individuala parter, 3 camere, zona Ciutaci, toate utilitatile, curte libera 170 mp,momentan locuita, actele in regula, bucataria remane mobilata, centrala termica, termopan, gresie, s.a. **65.000 €;** ☎0760.654.542 george.concept@yahoo.com

248. **Domnesti,** Clinceni, S.U. 120 mp, curte 320 mp, 4 cam., 2018, la cheie, vila noua tip duplex,120 mp, p+1+pod la cheie, gresie, faianta, termopan, usa metalica, zona linistita. Living + 3 dormitoare, bucatarie, 2 holuri, 2 bai, 2 balcoane, pivnita, pod inalt 70 mp, curte 320 mp. Utilitilati. Proprietar, **63.000 €;** ☎0799.008.007

249. **Domnesti,** Clinceni, Prelungirea Ghencea, S.U. 136 mp, curte 250 mp, 4 cam., 2017, la cheie, Bialuc Residence, va prezinta spre vanzare un duplex finalizat cu regim de inaltime: P+1Et+M; 4 camere, 3 bai, curte, finisaje import Italia, centrala Ariston, stada asfaltata, mijloace de transport; **74.990 €;** ☎0720.134.876 office@vanzare-case-si-apartamente.ro

250. **Domnesti,** Ilfov S.U. 230 mp, curte 900 mp, 5 cam., 2011, la cheie, Casa ultramoderna, bine construita si izolata, construita pentru locuit, nu pentru vanzare, teren generos 900 mp, foarte aproape de mijloacele de transport in comun (1 min de mers pe jos), **120.000 €;** ☎0731.444.888 sorina@regency-imobiliare.ro

251. **Domnesti,** Ilfov, S.U. 163 mp, curte 374 mp, 5 cam., 1973, teren si casa nefinalizata (163 mp), la gri, **59.000 €;** ☎021.406.91.09

252. **Domnesti,** Ilfov, Darvari, Ciorogarla, S.U. 200 mp, curte 4800 mp, 10 cam., 2014, la rosu, casa p+1 BCA, la rosu, teren intravilan 4.800 mp, deschiderea 50 m, pozitionat planul 2, cerere mare pentru case de batrani in zona, teren bun pentru mai multe constructii, fabrica de paine, depozit, supermarket, **90.000 €;** ☎0735.051.778 mariana_mircioi@yahoo.com

253. **Domnesti,** Olteni 2010, casa S.U. 177 mp, curte 400 mp, 4 cam., 2010, la cheie, Vand casa P+M, 2 bai, 3 dormitoare foarte mari, linving + bucatarie. Se vinde mobila complet, acoperis lindab, curte generoasa teren 400 mp, constructie 2010. **63.000 €;** ☎0726.758.679 danutc2009@gmail.com

254. **Domnesti,** strada Radului-Crengutei, S.U. 119 mp, curte 250 mp, 3 cam., 2018, la cheie, particular, langa Cartierul Curtea Domneasca, vila P+1, utilitati - gaze, curent, apa, canalizare, asfalt, TVA 5%, **64.800 €;** ☎0723.530.331

255. **Domnesti,** Teghes, Ilfov S.U. 123 mp, curte 400 mp, 4 cam., 2019, Domnesti Teghes, Str. Bucegi, direct dezvoltator, vile la cheie, singur curte, P+M, teren 420 mp, S.utila = 123 mp, toate utilitatile, curte amenajata. Langa statia de autobuz. **80.000 €;** ☎0773.881.246

256. **Domnesti-3-4** minute de Bucuresti S.U. 70 mp, curte 2545 mp, 3 cam., 1970, 1970 constructie, 3 camere caramida, teren 2545 mp, deschidere 10 ml, toate facilitatile, apa, canalizare, gaze, curent electric, cadastru si intabulare. **79.900 €;** ☎0731.144.153/ 021.231.23.18

257. **Dor** Marunt, jud. Calarasi, S.U. 100 mp, curte 1263 mp, 3 cam., 1992, de vanzare casa, hol, bucatarie, baie si teren. Casa din BCA pe fundatie din beton armat, are apa curenta, canalizare si garaj beton in curte. Dotari: sobe, gresie, faianta, sanitare. Acces la sosea asfaltata, **70.000 L;** ☎0730.777.107

258. **Doraly,** zona, Ganeasa, locuinta 80 mp, posibilitate mansardare, neg., **20.000 €;** ☎0728.747.096/ 0723.456.358

259. **Dorobanti** casa vila S.U. 350 mp, curte 430 mp, 6 cam., 1939, proiect, Dorobanti Capitale Londra casa vila d+p+1+pod mansardabil, cf libera teren 430 mp amprenta case1 170 mp, stare buna necesita doare reparati renovare, rog seriozitate. **890.000 €;** ☎0760.978.331/ 0722.560.930 teraimobiliare@yahoo.com

260. **Dorobanti,** S.U. 482 mp, curte 365 mp, 13 cam., 1930, la cheie, inchiriere: 8000 euro?. Compartimentarea interioara recomanda vila drept loca?ia ideala pentru birouri de lux, dar poate fi reamenajata cu usurinta pentru a obtine o resedinta privata de inalta clasa. **1.700.000 €;** ☎0722.200.926/ 0722.339.400 catalina.avram@romconsulting.ro

261. **Dorobanti, Grigore Alexandrescu, demolabila, casa parter central curte comuna, imobil vechi degradat, demolabil, 131 mp construiti, toate utilitatile, locuri parcare, gradina, legea 112. www.imobiliare-prs.ro 150.000 €;** ☎0724.222.000

262. **Dragomiresi** Vale S.U. 112 mp, curte 300 mp, 5 cam., 2017, la cheie, Casa Dragomiresti-Vale Ilfov, 4 camere, 3 dormitoare, 300 mp. **85.000 €;** ☎0720.888.055 claudiu.luca@procapitald.ro

263. **Dragomiresti** - Deal S.U. 118 mp, curte 220 mp, 4 cam., 2018, la cheie, duplex, Dragomiresti, complex de vile, 4 camere, 220 mp, **89.000 €;** ☎0720.888.055 claudiu.luca@procapitald.ro

264. **Dragomiresti** Deal S.U. 125 mp, curte 475 mp, 4 cam., 2019, in constructie, casa individuala construita pe 475 mp de teren, este compusa din: pivnita 12m, la parter: baie, bucataria si livingul avand iesirea pe o terasa de 20 mp, etaj 3 dormitoare, baie **89.500 €;** ☎0770.290.640

265. **Dristor** Mihai Bravu S.U. 160 mp, curte 200 mp, 5 cam., 2005, la cheie, de vanzare vila p+1+pod ce poate fi mansardabil construita in anul 2005 camere mari bucatarie mare 5 camere 2 bai centrala pe gaz izolata termic curte 200mp amprenta casei 88mp acte complete. **245.000 €;** ☎0743.060.802 amabo.imobiliare@yahoo.com

266. **Dristor,** Vitan, S.U. 330 mp, curte 350 mp, 10 cam., 2014, la cheie, oferta exclusivista constructie 2014, teren 350mp, suprf. totala 515, utila 330, vila p+3 cu lift si scari, 10 camere, 4 bai, 2 terase, bucatarie, bine amenajata, 5 minute metrou, pretabila miniclinica, locuit, **440.000 €;** ☎0726.379.675 lineeaimobiliare@yahoo.com

267. **Drumul** Gazarului, sector 4 S.U. 70 mp, curte 300 mp, 3 cam., 1960, la cheie, Vand casa plus teren zona Progresu (str. Drumul Gazarului nr 13 d) 300 mp, **130.000 €;** ☎0733.957.786

268. **Drumul** Taberei, Ghencea, S.U. 115 mp, curte 250 mp, 4 cam., 2019, la cheie, ansamblu de 4 case individuale lipite, structurate in doua duplexuri, cu pereti despartitori individuali, in zona linistita, la cateva minute de oras, cu acces rapid din Prelungirea Ghencea **93.000 €;** ☎0751.427.385

269. **Drumul** Taberei, Ghencea, S.U. 135 mp, curte 110 mp, 4 cam., 2018, la cheie, casa 4 camere situata in Bucuresti cu pozitie excelenta, finisaje lux, toate utilitatilile, bucatarie inchisa, 3 dormitoare, 3 bai, dressing, terasa, balcon, loc de parcare inclus, str. asfaltata, Ratb. **89.990 €;** ☎0720.134.876/ 0720.242.582 iuliatanasescu2000@yahoo.com

270. **Drumul** Taberei, Ghencea, S.U. 125 mp, curte 200 mp, 4 cam., 2018, in constructie, Duplex in Ghencea, Bucuresti, 4 camere, P+1Et+M, finisaje lux, toate utilitatile; 2 locuri parcare, curte amenajata, strada asfaltata, iluminat public, langa statie RATB, magazine, scoli, gradinite, **129.990 €;** ☎0720.134.876 iuliatanasescu2000@yahoo.com

271. **Drumul** Taberei, metrou Ialomitei, vile ANL, S.U. 84 mp, curte 84 mp, 3 cam., 2017, in constructie, vila 3 camere noua, finisata la gri, nelocuita, pod 24 mp cu placa de beton, mansardabil, bransata utilitati sect. 6, TVA 5%, acceptam credit, intabulare, acces rapid, 3 min Kaufland, fara comision. **98.000 €;** ☎0749.115.511 proprietatinoi@gmail.com

272. **Drumul** Taberei, Plaza Romania S.U. 212 mp, curte 225 mp, 4 cam., 2008, la cheie, Vila superba 4 camere, spatioasa si bine impartita, cu terasa in spatele casei. Vila se vinde mobilata si utilata, la cheie. Va invitam la vizionare, **299.900 €;** ☎0731.444.888 sorina@regency-imobiliare.ro

273. **Drumul** Taberei, Prelungirea Ghencea, S.U. 120 mp, curte 170 mp, 4 cam., 2017, la cheie, proprietar, complex de vile individuale, p+1+pod masardabil, spatioase si elegante, statie Ratb 122, 222, canalizare, cablu, internet, curte loc de parcare. Accept credit bancar. Se predau la cheie. **76.000 €;** ☎0722.116.600/ 0722.400.220 mail.dezvoltator@gmail.com

274. **Drumul** Taberei, str. Dantelei, Bucuresti S.U. 120 mp, curte 90 mp, 5 cam., 2018, la cheie, vila p+1+m, in incinta cartierului Dante rezidential, curte individuala, toate utilitatile gaz, Enel, canal ApaNova, asfalt, Ratb 785, statia metrou 800 metri, direct dezvoltator, comision 0 **120.000 €;** ☎0722.308.861 Vilaexpert-construct@gmail.com

275. **Dudesti,** Pantelimon, S.U. 85 mp, curte 353 mp, 3 cam., 1980, in constructie, cartier 23 August casa singur curte 3

Imobiliare vânzări CASE, VILE

351. **Magurele,** Ilfov, S.U. 116 mp, curte 270 mp, 4 cam., 2018, la rosu, ansamblul New Project Residence, este amplasat la 12 km de centrul Capitalei, in orasul Magurele pe str. Paraului nr. 39. Oferim spre vanzare 6 case individuale si 1 duplex P+1E+Pod (spatiu depozitare). **85.000 €;** ☎0743.224.299/ 0785.980.371 newprojectresidence@gmail.com

352. **Maior** Coravu, Strazile Arhitecti S.U. 110 mp, curte 243 mp, 3 cam., 1945, Proprietatea se afla situata intr-o zona cu vile interbelice foarte apropape de mijloacele de transport in comun si de metrou. Parcul Lia Manoliu se afla situat la 2 min de mers pe jos. **240.000 €;** ☎0748.237.236 marian@confortcasaimobiliare.ro

353. **Manastirea** Cernica, Pantelimon, S.U. 160 mp, curte 500 mp, 4 cam., 2006, la cheie, vand vila p+1cu teren 500 mp, constructie 2006 din caramida zona Manastirea Cernica, 4 camere, 3 bai, 80 mp utili pe nivel, gresie, faianta, parchet, termopan, gaze, canal, totul de calitate, magazie, **115.000 €;** ☎0743.060.802 amabo.imobiliare@yahoo.com

354. **Metalurgiei** bulevard, vila sector 4, S.U. 109 mp, curte 75 mp, 4 cam., 2018, la cheie, Metalurgiei sector 4, p+1e+pod, o curte libera de 75.60 mp si o suprafata utila de 109.20 mp+35 mp, 3 dormitoare, 2 bai si 2 balcoane. **105.000 €;** ☎0722.478.920/ 0726.863.405

355. **Metalurgiei,** sector 4, vila tip duplex, S.U. 109 mp, curte 75 mp, 4 cam., 2018, la cheie, vila tip duplex, Metalurgiei, 4 camere, curte privata, parcare, constructie 2018, finisaje la alegere, **100.000 €;** ☎0730.988.560 georgeta.constantin@sudrezidential.ro

356. **Metrou** 1 Decembrie, Titan, Pallady, Opel, Lidl S.U. 80 mp, curte 20 mp, 3 cam., 2018, la cheie, vand vila, spatioasa, p+1, bucatarie 11mp, inchisa. Casa este complet finisata, g, f, p, t, centrala proprie, incalzire in pardoseala, totul nou, bransata la toate utilitatile sectorului 3. Acces rapid metrou. **89.000 €;** ☎0774.075.876/ 0724.458.272

357. **Metrou** Dimitrie Leonida, vila direct proprietar, S.U. 130 mp, curte 140 mp, 4 cam., 2012, la cheie, vila proprietar la 4 minute de metrou, dispune de living, bucatarie cu camara, 2 dormitoare, 3 bai, mansarda cu spatiu birou, aer conditionat, sistem irigatii, videointerfon, curte amenajata 80 mp, magazie, **135.000 €;** ☎0761.833.311/ 0787.525.596

358. **Metrou** Dimitrie Leonida, vila moderna P+1+M, S.U. 116 mp, curte 110 mp, 4 cam., 2015, la cheie, vila proprietar, P+1+M la doar 15 minute de metrou, living, bucatarie, 2 dormitoare, 2 bai, spatiu depozitare, mansarda open space, curte pavata de 51 mp, **88.000 €;** ☎0761.833.311/ 0787.525.596

359. **Metrou** Nicolae Teclu, Titanul Nou, Pallady, S.U. 105 mp, curte 70 mp, 4 cam., 2019, la cheie, casa insirruita, living 25 mp, buc 11 mp, inchisa, 3 dormitoare, curte 70 mp cu loc pentru 2 masini. foarte apropape metrou 10 minute, strada astfaltata, iluminata. **100.000 €;** ☎0774.075.876/ 0724.458.272

360. **Micsunesti** Moara casa de vanzare cu 9300 mp, S.U. 80 mp, curte 9300 mp, 5 cam., 1968, la cheie, casa din caramida cu 5 camere in comuna Nuci, Ilfov, sat Micsunesti Moara, renovabila / demolabila (buget consolidare, subzidire si finisaje = 20.000 euro), langa scoala **32.500 €;** ☎0727.855.939 mitru.ticu@gmail.com

361. **Micsunesti** Moara, Casa din caramida cu 5 camere S.U. 80 mp, curte 2800 mp, 5 cam., 1968, la cheie, Casa din caramida cu 5 camere, cu gradina 2800 mp, Micsunesti Moara, apa, curent, renovabila / demolabila, langa scoala, total 2800 mp teren intravilan, deschidere 16 m, 2 puturi, magazii, bolta vie **26.500 €;** ☎0727.855.939 mitru.ticu@gmail.com

362. **Mihailesti,** Giurgiu, S.U. 350 mp, curte 1000 mp, 5 cam., 2014, la cheie, vila de lux, P+1+pod+garaje, foisor, anexe, finisaje de lux, racordata la toate utilitatile. **155.000 €;** ☎0769.805.758

363. **Militari** S.U. 55 mp, curte 298 mp, 2 cam., 1950, la cheie, casa batraneasca 150 m de Bdl Uverturi zona liniistita ideal pentru o locuinta de familie 298 mp deschidere 26 ml,cu regim maxim de inaltime P+2+Mansarda, toate utilitatile. **90.000 €;** ☎0723.130.244

364. **Militari** proprietar, gradinita, after school etc. S.U. 500 mp, curte 385 mp, 15 cam., 2010, la cheie, casa, P+2+M suprafata 500 mp, 15 camere, 4 bai, teren 385, deschidere 14 ml. pretabila diverse activitati: gradinita, after school, clinica, birouri, camin seniori, sediu firma etc. Proprietar. **585.000 €;** ☎0763.566.560 dragos.tache@cyberservices.com

365. **Militari** Residence Apeductului S.U. 145 mp, curte 300 mp, 4 cam., 2018, la cheie, vila p+1+pod, construita din caramida, invelita Lindab, 4 dormitoare, 2 grupuri sanitare, bucatarie pe fiecare etaj, gaz lumina, fantana cu hidrofor, zona locuita, strada cu circuit inchis, gata de mutare. **125.000 €;** ☎0725.740.601

366. **Militari** Residence, S.U. 135 mp, curte 500 mp, 3 cam., 2015, la cheie, super oferta, proprietar vand vila lux singur in curte teren 500 mp, va oferim spre vanzare o casa lux in stil mediteranean situata in Chiajna la 2 km de metrou Pacii **129.999 €;** ☎0756.274.505 contact@credite.cc

367. **Militari,** S.U. 100 mp, curte 40 mp, 4 cam., 2019, in constructie, Rosu, teren 160 mp, p+1+pod, 2 bai, 3 dormitoare, living spatios, bucatarie inchisa, terasa etaj, balcon la unul din dormitoare 2 locurui parcare, zona linistita, direct dezvoltator tva 5% incluss, **80.000 €;** ☎0734.797.437 dezvoltatorimobiliarmilitari@gmail.com

368. **Militari,** Acvilei, zona Militari Residence, S.U. 151 mp, curte 250 mp, 6 cam., 2019, in constructie, casa individuala in zona Apeductului, Acvilei (zona Militari Residence), p+1+m, 6 camere, 2 locuri parcare. Casa face parte dintr-un proiect cu 2 locuinte individuale intr-o zona de case. **125.000 €;** ☎0731.739.357 butnarusveronel@gmail.com

369. **Militari,** Rosu, S.U. 90 mp, curte 110 mp, 3 cam., 2012, la cheie, Bacriului, Rosu, P+E, individuala, living, 2 dormitoare, baie, finisata, centrala, caramida, curent, gaze, canalizare, s utila 90 mp, libera, acte. **86.500 €;** ☎0726.385.622/ 0728.873.202 liviu.andrei@falc-imobiliare.ro

370. **Militari,** Rosu, Chiajna, zona padure Florilor S.U. 115 mp, curte 250 mp, 5 cam., 2019, in constructie, vand casa/ vila 4 camere p+1+m, 115 mp, mansarda amenajata cu scara permanenta, finisata lux la cheie, centrala, teren 250 mp, acces rapid asfalt, langa padure, zona padure Florilor. Direct proprietar, **114.000 €;** ☎0749.115.511/ 0745.005.500 ecap.office@gmail.com

371. **Militari,** sector 6, casa 3 camere, R0061C S.U. 48 mp, curte 216 mp, 3 cam., 1950, demolabila, teren intravilan, forma dreptunghiulara, in suprafata de 216 mp conform acte si 210,52 mp conform masuratori, deschidere aproximativ 10 ml, plan?, deconectat de la utilitati **39.000 €;** ☎0720.100.339

372. **Moara** Domneasca, Ilfov, 17 km de Bucuresti S.U. 84 mp, curte 1327 mp, 3 cam., 1964, la cheie, vand teren 1.327 mp cu casa batraneasca in Moara Domneasca, Ilfov, 38 euro/mp **50.500 €;** ☎0748.900.235 nelupaun25@gmail.com

373. **Moara** Vlasiei, Ilfov, S.U. 90 mp, curte 1400 mp, 1964, casa plus teren deschidere 10 m; ☎0770.115.974

374. **Moara-Grecilor,** casa 5 camere, R0126 S.U. 198 mp, curte 767 mp, 5 cam., 2007, constructia, cu regim de inaltime P+M este construita din caramida cu placi de beton prevazuta cu un acoperis avand sarpanta de lemn si invelitoare din tigla metalica Lindab; Ag. Frasin Adrian **60.800 €;** ☎0726.162.672

375. **Mogosoaia** str. Prelungirea Colentina S.U. 170 mp, curte 250 mp, 4 cam., 2019, la cheie, 135.000 euro plus tva, 4 vile disponibile, toate utilitatile, finisaje de lux, parter + etaj + pod. Va asteptam la vizionare, pret negociabil, **135.000 €;** ☎0723.066.619/ 0784.702.261 razvangradinaru92@gmail.com

376. **Mogosoaia** vis a vis de parc S.U. 171 mp, curte 2100 mp, 4 cam., 1996, la cheie, Mogosoaia peste drum de parc, su-171mp st-2100mp D-18.51m pozitie excelenta propietate cu multiple posibilitati. O oaza de liniste, un colt de Rai. **238.000 €;** ☎0799.121.777 g.georgescu@yahoo.com

377. **Mogosoaia,** S.U. 408 mp, curte 1000 mp, 7 cam., 2010, la cheie, vila confortabila si spectaculoasa situata in localitate regala, langa padure rezervatie naturala, desfasurata 90% pe parter. **630.000 €;** ☎0723.584.684 arh.mariusturcu@gmail.com

378. **Mogosoaia,** Chitila, S.U. 153 mp, curte 179 mp, 5 cam., 2009, la cheie, Mogosoaia, padure, lac, liniste, hai acasa. Te-ai saturat de aglomeratia si zgomotul din Bucuresti?Vrei sa ai casa ta intr-o oaza de liniste si verdeata, dar sa ai acces facil la scoli si Capitala? **130.000 €;** ☎0759.111.666 areeaimobiliare@gmail.com

379. **Mogosoaia,** padure, lac, liniste, hai acasa, vila , S.U. 315 mp, curte 1520 mp, 6 cam., 2008, la cheie, te-ai saturat de aglomeratia si zgomotul din Bucuresti? Cauti sa te muti intr-o oaza de liniste si verdeata, dar sa ai acces facil la scoli si la toate facilitatile capitalei? **385.000 €;** ☎0722.732.975 axadomenii@yahoo.com

380. **Mosilor,** strada Toamnei, S.U. 72 mp, curte 270 mp, 3 cam., 1940, demolabila, vand casa zona renovabila, 90 mp amprenta, 72 mp suprafata locuibila, curte individuala, 180 mp, Deschidere 9 mp, **110.000 €;** ☎0733.282.633 Npara90@gmail.com

381. **Movilita** S.U. 80 mp, curte 700 mp, 1 cam., 2007, la cheie, Zona numai de casevile, aproximativ 40 km de Bucuresti in Movilita, teren total 700 mp cu deschidere de 30 ml, casa are 90 mp construita in anul 2007, baie, bucatarie si o camera spatioasa. **20.000 €;** ☎0731.300.030 robert.tentantimob@yahoo.com

382. **Mozaceni,** jud. Arges, curte 1100 mp, casa 3 cam. baie, bucatarie, complet mobilata, gresie, faianta, 100 mp+ casa 2 camere 36 mp (fost magazin), pret neg., **25.000 €;** ☎0730.058.241

383. **Muncii** S.U. 50 mp, curte 50 mp, 2 cam., 2000, casa 2 camere dec.e, cu toate utilitatile, garaj acte la zi, negociabil, **54.000 €;** ☎0721.432.009/ 0799.783.253

384. **Muncii,** S.U. 220 mp, curte 200 mp, 6 cam., 1942, lancului, Agricultori, vila robusta planseu beton, posibilitate extindere la 320 mp prin amenajare mansarda, amprenta 130 mp, curte libera 70 mp, ideal rezidenta, acces separat parter, oportunitate, **195.900 €;** ☎0722.350.066 timeimob@gmail.com

385. **Naipu, Giurgiu, S.U. 100 mp, curte 2300 mp, 6 cam., vand casa la curte cu livada, 2.300 mp, cu actele la zi, toate utilitatile la poarta, 28.000 €; ☎0762.039.403**

386. **Nana,** jud. Calarasi, centru, S.U. 128 mp, curte 809 mp, 1959, casa 3 camere, cadastru, impozite la zi, apa curenta si put in curte, mobilata partial, baie, sobe teracota, ☎0723.355.910

387. **Navodari,** Constanta, R01765, licitatie 19.04.2019 S.U. 321 mp, curte 1763 mp, 11 cam., 2000, imobil compus din teren in suprafata de 1763 mp si constructiile: C1 - locuinta, compusa din cinci camere, bucatarie, baie, hol, cu o suprafata construita de 138 mp. **538.877 L;** ☎0372.101.280

388. **Nicolae** Teclu S.U. 112 mp, curte 200 mp, 4 cam., 2019, la rosu, amplasat in zona Nicolae Teclu in Sectorul 3 al capitalei, imobilul este pozitionat intr-o zona cu trafic redus, avand in jur cladiri care nu depasesc nivelul de elevatie P+2E **125.000 €;** ☎0731.510.854 ionut.epure@zonadesud.ro

389. **Nicolesti,** jud.Ialomita S.U. 100 mp, curte 2000 mp, 4 cam., 2015, casa la tara formata din 3 dormitoare,sufragerie,sala baie, bucatarie, camera dormit, pivnita si alte dependinte,renovata de curand, curte 2000 mp. ☎0765.745.925/ 0761.677.717

390. **Obor,** vand casa, necesita reparatii, zona Mosilor- Obor; ☎0727.990.149

391. **Ocazie** Balotesti M. Image Parter m vedere lac teren 1000 mp. S.U. 142 mp, curte 1000 mp, 4 cam., 2000, la cheie, **114.900 €;** ☎0744.569.253 ungureanu.stefan@galaxyimob.ro

392. **Odorheiu** Secuiesc, R01805, licitatie 22.04.2019 S.U. 97 mp, curte 430 mp, 2 cam., 1970, casa de locuit cu doua camere, o bucatarie, o camara, baie si antreu, in suprafata utila de 97 mp si teren aferent, in suprafata de 430 mp. Proprietatea imobiliara se situeaza in zona mediana **202.600 L;** ☎0372.101.280

393. **Oportunitate** casa individuala, Muncii, S.U. 160 mp, curte 100 mp, 5 cam., 2011, la cheie, **220.000 €;** ☎0799.029.194 cateliu.gabriel@catoma.ro

394. **Oportunitate** vila Barbu Vacarescu, S.U. 380 mp, curte 210 mp, 9 cam., 2007, la cheie, **299.000 €;** ☎0799.029.194 cateliu.gabriel@catoma.ro

395. **Oras** Pantelimon S.U. 240 mp, curte 400 mp, 4 cam., 2009, vand vila, oras Pantelimon la 5 minute de cora, zona noua case, p+1, 240 mp utili, 400 teren, 4 camere, 2 bucatarii, 3 bai, dressing, pivnita, garaj, curte amenajata, gard beton. **165.000 €;** ☎0732.770.573

396. **Oras** Pantelimon, Ilfov, Str Magnoliei S.U. 139 mp, curte 250 mp, 5 cam., 2019, in constructie, 2 Vile P+1 de Vanzare in orasul Pantelimon Jud Ilfov strada Magnoliei. Locuintele se vand la cheie, bransate la utilitati. **140.000 €;** ☎0726.123.250 alexrusu86@icloud.com

397. **Otopeni** S.U. 140 mp, curte 200 mp, 4 cam., 2019, la cheie, Odai, Constantin Brancoveanu, zona noua, civilizata, acceptam credit, proprietar, variante, ocazie. **89.990 €;** ☎0753.075.109

398. **Otopeni** - zona Odaile S.U. 90 mp, curte 193 mp, 3 cam., 2018, la cheie, proprietar vila in triplex 3 camere P+1E living+ 2 camere 2 locuri de parcare+ curte. Dotari existente: moblier, electrocasnice moderne, centrala termica, hidrofor, toate noi. **95.000 €;** ☎0736.366.048

399. **Otopeni** City Gardens, vile 5 camere, faza 2, S.U. 155 mp, curte 330 mp, 5 cam., 2019, la cheie, Otopeni, complex rezidential Otopeni City Gardens, Faza 2, vile individuale, 5 camere, 3 bai, s.c 212 mp, teren 330 mp. Finisaje la cheie 2019. Direct dezvoltator. www.otopenicitygardens.ro **110.000 €;** ☎0749.800.400 sales@otopenicitygardens.ro

400. **Otopeni,** S.U. 300 mp, curte 1000 mp, 8 cam., 2011, la cheie, vand vila P+1+M, 340 mp construiti, zona spate AMC, 500 m pana la DN1, 5 dormitoare, living, mansarda 80 mp, bucatarie, 5 bai, 2 dressinguri, 2 terase,garaj, teren 1000 mp, 26,7 X 37,5, pret negociabil **339.000 €;** ☎0722.824.278

401. **Otopeni,** Ana Aslan,Vile P+1+2M, 5 camere, an 2019 S.U. 153 mp, curte 330 mp, 5 cam., 2019, la cheie, Otopeni City Gardens, faza 2 - complex rezidential in Otopeni, Fermei, vile individuale 5 camere, P+1+2M, s.c.-212 mp, teren 330 mp, la cheie 2019, 0% comision. Dezvoltator, www.otopenicitygardens.ro **110.000 €;** ☎0749.800.400 sales@otopenicitygardens.ro

402. **Otopeni,** Odai, S.U. 105 mp, curte 250 mp, 5 cam., 2019, in constructie, vila individuala P+1, structura beton, caramida Porhoterm, 250 mp teren, 105 mp utili, 120 mp utila totala, 3 dormitoare, 3 bai cu aerisire directa, living, terasa, finalizare iunie 2019, comision 0% **103.950 €;** ☎0730.252.252 contact@amaliatudor.ro

403. **Otopeni,** vila individuala p+1+m, 295 mp, S.U. 295 mp, curte 477 mp, 6 cam., 2019, in constructie, teren 478 mp, Antracit Residence, vila individuala la cheie P+1+M, 295 mp utili, curte 478 mp, pret cu TVA 19 inclusa. Detalii la telefon sau antracit.ro. Face parte din Ansamblul Antracit Residence 6 Cartier Craitelor. **254.900 €;** ☎0730.448.944 contact@antracit.ro

404. **Pache** Protopopescu curte 340 mp, 5 cam., teren desc. 9/37 cu casa renovabila, 2 gr. sanitare, pivnita, mansarda, neg., **285.000 €;** ☎0722.525.806

405. **Pache** Protopopescu - Agricultori S.U. 120 mp, curte 161 mp, 7 cam., 1960, la cheie, casa str Agricultori, apropape de metrou. Are 7 camere, 4 grupuri sanitare, 3 bucatarii, pivnita. Are 2 centrale termice, calorifere si instalatie sanitara pe cupru. Pod inalt, posibilitate mansardare. **114.000 €;** ☎0766.971.671

406. **Pache** Protopopescu, S.U. 220 mp, curte 343 mp, 5 cam., 1994, la cheie, Agricultori, Calea Calarasi, supraf. teren 380 mp, amprenta la sol 90 mp, p+2, subsol, semimobilata, d-11 m piscina, renovata recent, 3 gr. sanitare,Imobilul este situat intr o zona liniistita de vile. **335.000 €;** ☎0723.460.200/ 021.210.76.00 sweethome_imob@yahoo.com

407. **Pantelimon** Cora, vile finalizate S.U. 115 mp, curte 240 mp, 5 cam., 2019, la cheie, Ansamblu rezidential cu circuit inchis de vile tip triplex, situat la doar 5 minute de galagia si aglomeratia orasului, in imediata apropiere a hipermarketului Cora Pantelimon, pe sos.Cernica . **95.000 €;** ☎0728.879.797/ 0728.879.796 cernicabuilding@yahoo.com

408. **Pantelimon** la maxim 5 minute de Cora vile 2019 S.U. 130 mp, curte 240 mp, 5 cam., 2019, la rosu, Situate pe sos.Cernica aproape de padure si lac, langa bucuresti cu acces rapid ratb, metrou, maxi taxi etc **110.000 €;** ☎0728.879.797/ 0728.879.796

409. **Pantelimon** Lidl 5 min Cora Pantelimon S.U. 120 mp, curte 228 mp, 4 cam., 2018, la cheie, Direct dezvoltator fara comision vile de lux in complex rezidential cu circuit închis, finalizate, va puteti muta chiar maine, sunati acum, vizite oricand, toate actele, **95.000 €;** ☎0728.879.797/ 0728.879.796 Cernicabuilding@yahoo.com

410. **Pantelimon** Oras, S.U. 80 mp, curte 230 mp, 3 cam., 2004, la cheie, casa de vanzare, 2 dormitoare, living, baie, bucatarie, hol, garaj, 2 intrari, **33.000 €;** ☎0762.187.165

411. **Pantelimon** Oras, 4 camere, teren 367 mp, urgent S.U. 90 mp, curte 367 mp, 4 cam., 2017, constructie Bca 2017. Este formata din parter si pod mansardabil, la parter avand un living, 3 dormitoare, bucatarie si o baie. Pretul este pentru casa asa cum relese din poze, avand curentul bransat. **57.500 €;** ☎0727.917.777/ 0754.396.668 office@delpihouse-imobiliare.ro

412. **Pantelimon,** Cernica S.U. 306 mp, curte 660 mp, 8 cam., 2007, la cheie, Vila s+p+1e+m+8 cam. sup utila 306, curte 660, zona Pantelimon Cernica, casa moderna la cheie. curte superba, finalizata in 2007, **220.000 €;** ☎0720.888.046 andrei.guzu@procapital.ro

413. **Pantelimon,** Cernica, S.U. 146 mp, curte 200 mp, 4 cam., 2018, in constructie, Ansamblul Cernica Residence, vila P+1,4 camere, bucatarie inchisa, living, 3 dormitoare, 2 bai, beci cu intrare din bucatarie, terasa,loc de parcare + curte individuala, **130.000 €;** ☎0721.448.008/ 0720.024.022 bogdan.dumitrache@royalcrown.ro

414. **Pantelimon,** Ilfov, S.U. 120 mp, curte 220 mp, 4 cam., 2006, la cheie, proprietar, vand casa caramida cu izolatie, parter+etaj+p, 120 mp utili + pod, **78.500 €;** ☎0721.369.622/ 0722.303.316 ccristea26@yahoo.com

415. **Pantelimon,** Rascoalei, str.Salaj S.U. 90 mp, curte 250 mp, 4 cam., 2019, la cheie, casa deosebita, foarte inteligent compartimentata, din beton si caramida, acoperis tigla ceramica, izolatie poliestiren 10 cm, gaze energie electrica, fosa si put, se nde. finisata la cheie, merita v?zut?. **72.000 €;** ☎0728.879.797/ 0728.879.796 Cernicabuilding@yahoo.com

416. **Pantelimon,** strada Magnoliei, S.U. 160 mp, curte 310 mp, 7 cam., 2007, la cheie, vila p+1, 2 intrari, 7 camere, 2 living, 5 dormitoare, bucatarie, 3 grupuri sanitare, centrala, toate utilitatile. Teren in proprietate 310 mp imprejmuit cu gard beton, deschidere 15 ml, strada asfaltata, **98.000 €;** ☎0722.449.500 comodimobiliare@yahoo.com

417. **Pantelimon,** vila 10 cam. schimb cu apart Unirii S.U. 400 mp, curte 1200 mp, 10 cam., 2012, la cheie, plus diferenta, Pantelimon, vila 10 cam. schimb cu apart. Unirii plus diferenta. Pantelimon, la 1 km de metroul Pantelimon, proprietar, ofer o casa-vila P+1, util 400 mp, cu scara interioara. Curte, gradina, garaje, gaze, apa. **150.000 €;** ☎0722.407.407 atmi38@yahoo.com

418. **Parcul** Carol, Fabrica de Chibriturl, S.U. 365 mp, curte 400 mp, 10 cam., 1950, la cheie, vanzare vila S+P+M, teren- 400 mp, curte libera 200 mp, amprenta- 200 mp, suprafata construita- 440 mp, 365 mp utili, 8 camere+ Mansarda open space 163 mp, + 2 camere la subsol, + 20 mp pod, 2 bai. **285.000 €;** ☎0723.334.024 bbadrian@gmail.com

419. **Parcul** Circului-Tei S.U. 250 mp, curte 715 mp, 7 cam., 1940, casa interbelica, 7 camere, 3 bai, toate utilitatile, garaj, o curte generoasa, deschiderede 14 m. **310.000 €;** ☎0741.124.400 nedcom.imob@gmail.com

420. **Parcul** Icoanei, S.U. 500 mp, curte 280 mp, 7 cam., 2008, la cheie, casa vila d+p+1+m, constructie 2008 caramida, singur curte, 500 mp utili, 5 bai, 6 dormitoare, la cheie, cf. centrala proprie,pret 870000 euro nediscutabil disponubila imediat rog maxima seriozitate. ☎0722.560.930/ 0760.978.331 teraimobiliare@yahoo.com

421. **Peris** Ilfov S.U. 200 mp, curte 300 mp, 4 cam., 2018, vand sau schim casa in peris zona civilizata. **68.000 €;** ☎0760.098.150

422. **Peris** P 1 stradal langa Primarie teren 2000 mp. d=22m S.U. 170 mp, curte 1970 mp, 5 cam., 1987, la cheie, **90.000 €;** ☎0744.569.253 ungureanu.stefan@galaxyimob.ro

423. **Petre** Ispirescu, S.U. 90 mp, curte 130 mp, 3 cam., 1940, la cheie, vand casa curte, 2 bai, bucatarie renovata recent sau schimb cu ap. 4 camere sector 3, ofer diferenta. Tel., **75.000 €;** ☎0770.350.181

424. **Petrechioaia,** Maineasca, S.U. 100 mp, curte 1200 mp, 3 cam., 1950, demolabila, casa batraneasca, demolabila, renovabila, deschidere 14 ml la strada asfaltata si 27 ml deschidere la raul Mostistea, utilitati: curent electric, put cu apa potabila, pret negociabil. **36.000 €;** ☎0751.053.625/ 0751.053.622 sigmaserviceimob@yahoo.com

425. **Piata** Muncii, S.U. 350 mp, curte 230 mp, 9 cam., 2000, la cheie, Vatra Luminoasa, constructie 2000, acces rapid metrou/Ratb, 350 mp, S+P+1+M, compartimentata 9 camere, bucatarie mare, 4 gr. Sanitare, 1 terasa+2 balcoane, excelent impartita, foarte ingrijita, intima, garaj, curte cu flori. **399.000 €;** ☎0728.415.944/ 0745.540.560

426. **Piata** Muncii, Vatra Luminoasa de vanzare cu comision 0, vila interbelica D+P+1+M, S.U. 250 mp, curte 294 mp, 7 cam., 1952, la cheie, **395.000 €;** ☎0724.808.552 matei@mateipantea.ro

427. **Piata** Rahova, S.U. 140 mp, curte 150 mp, 4 cam., 2019, in constructie, vila P+1+p noua (2018), cartier Rahova cu garantie contractuala de la constructor, la 14 minute de piata Unirii la ore normale si 25 minute la ore de var **136.000 €;** ☎0733.850.549 tiberiu.vasiliu@gmail.com

428. **Piata** Rahova, Sectia 19, vila mobilata si utilata, S.U. 146 mp, curte 215 mp, 5 cam., 2010, la cheie, vila P+1+pod in zona Piata Rahova, langa sectia 19 de politie. Se vinde mobilata si utilata. **118.500 €;** ☎0723.095.532 andaros.imob@gmail.com

429. **Piata** Rahova, single P+2E, S.U. 450 mp, curte 650 mp, 7 cam., 2010, la cheie, va oferim spre vanzare vila impunatoare, amplasata stradal, in zona Piata Rahova, ce dispune de finisaje de lux, compusa din 7 camere **550.000 €;** ☎0730.668.987 office@bragadiruresidenceexclusiv.ro

430. **Pipera** - Complex Azur, S.U. 120 mp, curte 240 mp, 4 cam., P+1E, tip duplex, 2 bai, 3 dormitoare, terasa 20 mp, bucatarie mobilata, **160.000 €;** ☎0723.117.776

431. **Pipera,** S.U. 240 mp, curte 380 mp, 5 cam., 2004, la cheie, bulevardul Pipera - Tunari (lancu Nicolae), vila duplex, p+1+pod locuibil neamenajat, 5 camere, Parter: living, bucatarie, dormitor, grup sanitar, etaj 1, 3 dormitoare si 2 bai, constructie 2004, **295.000 €;** ☎0727.280.816/ 0724.306.686 gabybudu@gmail.com

432. **Pipera,** S.U. 150 mp, curte 260 mp, 3 cam., 2008, la cheie, vila P+1, 150 mp, garaj 40 mp, curte ramasa 260 cmp; 3 camere, 2 bai, bucatarie, 3 balcoane la etaj. Toate utilitatile, inclusiv apa potabila si doua deschideri ☎0721.013.180

433. **Pipera,** S.U. 390 mp, curte 430 mp, 6 cam., 2011, la cheie, vila spatioasa, situata intr o zona inchisa arhitectural, complet mobilata si echipata. Imobilul detine trei nivele P+1E+M, finisaje deosebite, barbeque, gradina amenajata **410.000 €;** ☎0724.564.339

434. **Pipera,** Drumul Bisericii, Complex Junior, S.U. 110 mp, curte 160 mp, 3 cam., 2006, la cheie, oferim vila singur curte, parter: living, bucatarie inchisa, terasa inchisa, wc serviciu, etaj: 2 dormitoare si baie. Exista toate imbunatatirile: p, g, f, t. Parcare auto asigurata si loc de joaca. **98.000 €;** ☎0722.755.377 contact@naeroman.ro

435. **Pipera,** Tunari, S.U. 120 mp, curte 500 mp, 8 cam., 2014, la rosu, P+1, 8 camere, la rosu, teren 500 mp. Constructie 2014, etaj si mansarda necompartimentata, 120 mp utili. **79.900 €;** ☎021.231.23.18/ 0731.144.159

436. **Pipera,** Vasile Alecsandri, complex rezidential S.U. 106 mp, curte 50 mp, 4 cam., 2018, la cheie, 24 de vile insiruite, P+1E, 126 mp construiti, 106 mp utili, curte libera- 50 mp, 4 camere (living + dining de 30 mp + 3 dormitoare situate la etaj), bucatarie, 2 bai, finisate complet, la cheie **99.000 €;** ☎0722.147.959 dragneaeurobest76@gmail.com

437. **Plevnei.** S.U. 115 mp, curte 345 mp, 3 cam., 1940, la cheie, vanzare vila zona Plevnei, Gara de Nord, Gara Basarab, consolidata extinsa in 2006, gradina amenajata, terasa, posibilitate mansardare acces rapid metrou, hypermarket, apropiere Victoriei, Grozavesti. **234.900 €;** ☎0722.350.066 timeimob@gmail.com

438. **Ploiesti,** casa cu teren, fara comision, R0628, S.U. 70 mp, curte 89 mp, 3 cam., 1928, teren si constructie - locuinta aferenta situata pe strada Lautari numarul 15, municipiul Ploiesti, judetul Prahova. Ag. Iordan Daniel **23.000 €;** ☎0720.100.339

439. **Ploiesti,** zona 0 S.U. 200 mp, curte 50 mp, 4 cam., 1970, la cheie, Casa cu 4 camere si 2 bai, situata in zona 0 a Ploiestiului, langa Casa de Casatori, renovata integral in 2015, curte de acces. Nerecordata la utilitati, acces facil la ele, retea in interior montata. **120.000 €;** ☎0767.690.050 choosecosma@yahoo.com

440. **Poenarii** Burchi, sat Tatarani jud Prahova, S.U. 180 mp, curte 2251 mp, 7 cam., 2007, la cheie, vanzare casa la curte formata din corpuri de cladire: 1 corp cu 3 camere, baie, bucatarie si grup sanitar, crama proprie, magazie de lemne. Al 2-lea corp format din parter si etaj constructie 2007. **33.500 €;** ☎0749.199.196 lenus@confortcasaimobiliare.ro

441. **Popesti** - Leordeni centru, S.U. 78 mp, curte 100 mp, 3 cam., 2017, la cheie, casuta la pret de apartament, p + 1 + pod, 3 camere, pod izolat, loc de parcare, finisaje la alegerea clientului, bransamente la gaze, curent, apa, canalizare, centrala proprie, se vinde si cu credit **75.000 €;** ☎0731.510.863 bogdan.ungureanu@zonadesud.ro

442. **Popesti** - Leordeni, S.U. 120 mp, curte 200 mp, 4 cam., 2018, la cheie, vila p+1+m, 4 camere, 2 bai, bucatarie, mansarda, placa si scari din beton peste etaj, terasa, loc de parcare, finisaje la alegerea clientului, toate utilitatile, cartier nou de vile, acte banca gata, **98.000 €;** ☎0731.510.863 bogdan.ungureanu@zonadesud.ro

443. **Popesti** Leordeni S.U. 110 mp, curte 70 mp, 4 cam., 2015, la cheie, 87000 eur, pret nemobilat, vila-p+1+pod amenajabil locuibil+gradina 70 mp, propr. 94500 eur, pret mobilat-utilat/vila-p+1+pod amenajabil locuibil+gradina 70 mp, propr. **87.000 €;** ☎0720.002.332 florin@ansambluri-noi.ro

444. **Popesti** Leordeni S.U. 101 mp, curte 190 mp, 4 cam., 2018, la cheie, Casa individuala p+1+pod amenajat, se vinde complet finisata la cheie, racordata la toate utilitatile. Disponibila imediat. Se accepta orice tip de credit bancar. Pentru detalii suplimentare, **94.500 €;** ☎0725.382.190 iosif@sudrezidential.ro

445. **Popesti** Leordeni S.U. 120 mp, curte 100 mp, 4 cam., 2017, la cheie, casuta p+1+m, 3 camere, 2 bai, bucatarie, spatiu depozitare, mansarda, finisaje complete, placa si scari din beton peste etaj, bransamente si contorizari separate, curte si loc parcare, zona de case **97.000 €;** ☎0731.510.863 bogdan.ungureanu@zonadesud.ro

446. **Popesti** Leordeni S.U. 230 mp, curte 250 mp, 5 cam., 2008, la cheie, p+1+m (in duplex), constr 2008, beton armat +caramida, teren 250m. P: living, 2 bucatarii, baie, cam tehnica, terasa. Et: 3 dormitoare, 2 bai, 2 balcoane. M:open space, baie, birou, balcon. **225.000 €;** ☎0724.275.073 office.sillplanet@gmail.com

447. **Popesti** Leordeni S.U. 130 mp, curte 500 mp, 4 cam., 2019, la cheie, Triplex - vila P+1+M, 130mp utili, 115.000 euro. Finisaje de calitate superioara. Ferestre tripan Salamander clasa A, ferestre mansarda Velux. Pozitionare excelenta. Termen finalizare: luna mai 2019. **115.000 €;** ☎0745.026.757 cristian@blademotors.ro

448. **Popesti** Leordeni S.U. 300 mp, curte 1200 mp, 7 cam., 2006, la cheie, urgent, proprietar vand casa p+1+m, cinci camere plus doua la mansarda, toate utilitatile, mobilata, stradal, teren 1200 mp,partial cu livada. **95.000 €;** ☎0722.287.205 lungu_marian67@yahoo.com

449. **Popesti** Leordeni S.U. 135 mp, curte 250 mp, 5 cam., 2018, la cheie, Vila individuala de vanzare in Popesti-Leordeni, zona doar de vile, contorizata separat, acte gata, se vinde finisata la cheie si bransata la toate utilitatile, contact. **100.000 €;** ☎0787.525.587 cristian.muresanu@yahoo.com

450. **Popesti** Leordeni S.U. 120 mp, curte 200 mp, 4 cam., 2019, in constructie, vila individuala P + 1 + M, 120 mp utili, 200 mp teren, 4 camere, bucatarie, 2 bai, spatiu depozitare, acces facil catre mijloacele de transport in comun, centre comerciale, scoli. Zona de case **105.000 €;** ☎0731.510.863 bogdan.ungureanu@zonadesud.ro

451. **Popesti** Leordeni S.U. 120 mp, curte 120 mp, 4 cam., 2018, la cheie, Vila p+1+pod, toate utilitatile, se vinde la cheie, finisaje de foarte buna calitate, living, 3 dormitoare, 2 bai, pod, curte amenajata, loc de parcare **92.000 €;** ☎0787.672.421 valentina@tophome.ro

452. **Popesti** Leordeni, S.U. 90 mp, curte 100 mp, 3 cam., 2014, la cheie, casuta P+1+M, 3 camere, 2 bai, bucatarie, spatiu depozitare, mansarda, finisaje complete, accesul in mansarda pe scara fixa din lemn, bransamente si contorizari separate, curte, loc de parcare, zona de case **85.000 €;** ☎0731.510.863 bogdan.ungureanu@zonadesud.ro

453. **Popesti** Leordeni, S.U. 140 mp, curte 100 mp, 3 cam., 2016, la cheie, casuta p+1+m, 3 camere, 2 bai, bucatarie, spatiu depozitare, mansarda, finisaje complete, placa si scari din beton peste etaj, bransamente si contorizari separate, curte, loc de parcare, zona de case **85.000 €;** ☎0731.510

Imobiliare vânzări CASE, VILE

521. **Scheia,** Suceava, R0152, licitatie 15.05.2019 S.U. 268 mp, curte 240 mp, 4 cam., 2007, teren in suprafata de 240 mp si casa in regim S+P+1E+M. Data constructiei 2007. loc. Mioveni, com. Scheia, jud Suceava. Violeta Badulica **232.650 L;** ☎0372.101.280

522. **Schela,** judetul Galati, R0100 S.U. 102 mp, curte 528 mp, 4 cam., 2004, la cheie, casa este formata din parter, etaj si mansarda si are suprafata construita desfasurata de 296,47mp. Ag. Frasin Adrian **55.000 €;** ☎0726.162.672

523. **Sebastian,** Kaufland Salaj, S.U. 74 mp, curte 150 mp, 4 cam., 2008, la cheie, proprietar-casa singur curte, 4 camere din caramida, izolata termic interior/ exterior, structura solida din beton armat, mansardabila. finalizata si amenajata integral 2008. **80.000 €;** ☎0771.523.081/ 0771.770.774

524. **Sector** 1, Soseaua Chitilei, S.U. 60 mp, curte 1 mp, 3 cam., 2000, Urgent proprietar vand casa 3 camere, 60 mp utili, 300 mp curte cu chirie CFR, cadastru, intabulare, acte la zi, **38.000 €;** ☎0758.552.639/ 00447714004646 ionmm81@gmail.com

525. **Sector** 4, Aparatorii Patriei, S.U. 129 mp, curte 150 mp, 4 cam., 2019, in constructie, proiect nou de 4 vile lipite, living, bucatarie, 3 dormitoare, 2 bai, scara catre mansarda, curte libera 120 mp, ieşire catre metrou, Ratb, loc de parcare, se finiseaza pe gustul cumparatorului. **120.000 €;** ☎0761.833.311/ 0787.525.596

526. **Sector** 4, zona Brancoveanu S.U. 81 mp, curte 428 mp, 3 cam., 1960, la cheie, Vand casa si teren langa Oraselul Copiilor (5 minute de metrou). Casa din caramida, construita in 1960, suprafata 81 mp. Teren 428 mp, deschidere 10,9 ml. Are utilitati. **225.000 €;** ☎0721.433.041 isac.daniela@yahoo.com

527. **Sector** 6, Bucuresti vila de lux stil si rafinament S.U. 500 mp, curte 700 mp, 9 cam., 2010, la cheie, vila de lux, 650mp, d+p+2e, Chiajna, Dudu, curte 450 mp, teren 700 mp, cinema, materiale ultramoderne si de calitate deosebita, livinguri impresionante, camere largi si luminoase, incalzire in pardoseala, **685.000 €;** ☎0723.271.439 myhaela_popescu@yahoo.com

528. **Sectorul** 4, Bucuresti, S.U. 144 mp, curte 75 mp, 4 cam., 2018, in constructie, vila P+1, Metalurgiei Park, curte de 75 mp, suprafata utila de 150 mp **105.000 €;** ☎0734.826.639 tiberius@sudrezidential.ro

529. **Sectorul** 4, pe intrarea Cavalului, S.U. 541 mp, curte 541 mp, 2 cam., 1960, perpendicular pe strada Orastie, vand casa de caramida cu teren suprafata totala de 541 mp.Primul proprietar, negociabil, **145.000 €;** ☎0745.098.045 dana.nicoleta.pavel@gmail.com

530. **Selaru,** judetul Dambovita S.U. 400 mp, curte 2000 mp, 5 cam., 1960, casa 400 mp + 2000 mp teren, comuna Selaru, 90 km de Bucuresti, cu acces pe A1. Casa necesita renovara, nu este branşata la apa sau curent (utilitatile la poarta). Merita vizitata. **11.000 €;** ☎0765.684.961 manadi@yahoo.com

531. **Simleu** Silvaniei, zona Nord, R0850, S.U. 103 mp, curte 671 mp, 3 cam., 1980, proprietatea in cauza este situata in loc. Simleul Silvaniei pe strada Simion Barnutiu, intr-un imobil cu regim de inaltime P. Agent Frasin Adrian **28.500 €;** ☎0726.162.672

532. **Sinaia,** central, curte 500 mp, 3 cam., anexe, teren dubla desc. mare, locuibila sau firma/ construibil vila/ bloc, hotel, birouri, diverse afaceri, apropape DN 1+ centru; ☎0722.165.298

533. **Sinaia,** fara comision, R0731 S.U. 380 mp, curte 390 mp, 7 cam., 2007, la rosu, casa edificata in regim de inaltime D+P+1E , cu Sd= 510,09 mp, Su= 380 mp si Sc=168,32 mp pe un teren de 390 mp. Ag. Adrian Frasin **190.000 €;** ☎0726.162.672

534. **Siret,** S.U. 150 mp, curte 720 mp, 6 cam., 2010, la rosu, vand casa individuala, situata pe o strada linistita si ferita de zgomot si agitatie in orasul Siret, pe strada Sucevei (peste drum de gradina de vara). **90.000 L;** ☎00393889239455

535. **Snagov** 30 km Bucuresti, S.U. 300 mp, curte 926 mp, 5 cam., 2007, la cheie, strada asfaltata, gaze, canalizare, apa curenta, p+1, st 300 mp, terasa la fiecare camera, gresie, faianta, parchet, termopan, curte amenajata, garaj, 926 teren, amprenta 150 mp, toate actele, ac. Credit, **155.000 €;** ☎0758.401.603/ 0758.728.332

536. **Snagov** Astoria S.U. 400 mp, curte 1000 mp, 8 cam., 2009, la cheie, Snagov Astoria duplex de vanzare p+1, piscina, 8 dormitoare, 6 bai, 2 bucatarii, 4 balcoane, centrala, constructie 2009 caramida imbracat lambriu, teren 1000 mp, 200 mp amprenta 400 mp construiti, **350.000 €;** ☎0765.404.301/ 0765.404.303

537. **Snagov** Ilfov S.U. 216 mp, curte 2900 mp, 5 cam., 2006, la cheie, vila in exclusivitate p+1, cu iesire la lac, 5 camere, 3 bai, bucatarie, terasa, garaj, piscina cu incalzire si vestiar ponton, debarcader si salupa, teren 2900 mp, deschidere 19 m utilitati in functiune, acte. **295.000 €;** ☎0735.051.778 mariana_mircioi@yahoo.com

538. **Snagov,** S.U. 302 mp, curte 605 mp, 7 cam., 1998, la cheie, vila 7 camere, suprafata utila 302 mp, teren 605 mp, deschidere 19 ml, curent, gaze, apa, libera, comision zero. 119.000 euro **119.000 €;** ☎0724.581.411/ 0721.778.636 mihai.bobarnea@gmail.com

539. **Snagov,** Ghermanesti, S.U. 117 mp, curte 985 mp, 3 cam., 2017, la cheie, Casa/ vila cu piscina, teren 985 mp, garaj Snagov, Ghermanesti, **115.000 €;** ☎0742.694.284/ 0742.237.133 mianamc@yahoo.com

540. **Snagov,** Ghermanesti, vila cu acces exclusiv la lac S.U. 250 mp, curte 530 mp, 9 cam., 2016, la rosu, p+1+m, s teren 530 mp, stc 288 mp, living, 6 dormitoare, 4 gr. sanitare, 2 terase, balcon, instalatia electrica este trasa, instalatie sanitara (tevi, conducte), termopan, usa metalica, toate actele; **115.000 €;** ☎0721.854.257/ 0765.487.485 cristian.imob@hotmail.com

541. **Snagov,** Silistea Snagovului, S.U. 52 mp, curte 1006 mp, 3 cam., 1970, teren intravilan, 1.006 mp, utilitati: apa, gaz, curent, fosa septica, livada (ciresi, visini, gutui, peri si pruni). Pe teren exista o casa de 3 camere in suprafata construita de 84 mp + garaj 17 mp. **35.500 €;** ☎0723.334.024 bbadrian@gmail.com

542. **Sos.** Berceni, Dimitrie Leonida, Sos. Oltenitei, S.U. 110 mp, curte 32 mp, 4 cam., 2018, la cheie, vila la cheie (toate utilitatile:97000 euro/110 mp+32 mp gradina+loc parcare/proprietar, vand cf. foto, tel:0720002332, la 20min de mers pe jos pana la metrou D.Leonida si 5min pana la RATB pe sos.Oltenitei, Lidl. **97.000 €;** ☎0720.002.332 florin@ansambluri-noi.ro

543. **Soseaua** Chitilei, vand casa caramida, apa, canal, gaze, 2 camere, bucatarie, hol, curte, **38.000 €;** ☎0769.491.551

544. **Soseaua** Giurgiului S.U. 231 mp, curte 700 mp, 5 cam., 2000, la cheie, Particular vand casa 5 camere, 2 bai, bucatarie, mansarda open space 53m, toate utilitatile, terasa acoperita, garaj, curte pavata, gratar si gradina mare. Zona de case, acces rapid la mijloacele de transport. **240.000 €;** ☎0764.345.443 zaharold@yahoo.com

545. **Soseaua** Odaii, sediul Midocar, S.U. 85 mp, curte 123 mp, 2 cam., 1992, la cheie, D.N.-Bucuresti-Otopeni Midocar casa modesta din caramida, compusa din 2 camere in s. 85 mp, bucatarie, baie, avand centrala, libera, asezata pe un teren t. 123 mp cu d. 11 ml, **52.700 €;** ☎0733.657.211 danyion67@yahoo.com

546. **Soseaua** Oltenitei, S.U. 147 mp, curte 63 mp, 4 cam., 2018, in constructie, locuinta are o suprafata utila de 102,65 mp, pod amenajabil de 45 mp, la care se adauga o curte proprie cu o suprafata generoasa de 63 mp. **105.000 €;** ☎072585966/ 0733.373.483 roxana.lupea@sudrezidential.ro

547. **Soseaua** Oltenitei, Popesti Leordeni, 3 camere, S.U. 80 mp, curte 25 mp, 3 cam., 2017, la cheie, casa cu structura de beton, caramida porotherm, termoizolatie 10 cm, finisaje la alegere incluse in pret, toate utilitatile pe reteua orasului, pod mansardabil 35 mp, teren liber 25 mp. Loc parcare. **75.000 €;** ☎0768.397.773/ 0764.180.052 office@nemarimobiliare.ro

548. **Soseaua** Oltenitei, Popesti Leordeni, vila 3 camere S.U. 80 mp, curte 25 mp, 3 cam., 2017, la cheie, structura beton, caramida Porotherm, termoizolatie 10cm, finisata, toate utilitatile, localizata pe str. Intrarea Viilor nr. 23, pod finisat 35 mp, teren 25 mp, parcare, pret valabil pt plata cash. **75.000 €;** ☎0764.180.052/ 0768.397.773 office@nemarimobiliare.ro

549. **Spitalul Militar, ultracentral, S.U. 190 mp, curte 400 mp, 6 cam., 1970, la cheie, 190 mp: 6 camere, bucatarie, camera hobby si gimnastica, o baie cu cada,,2 camere baie cu dus,sauna si SPA (Jacuzzi 3 locuri),terasa,pod,curte cu doua locuri parcare,camera tehnica,centrala termica.www.imobiliare-prs.ro 240.000 €; ☎0724.222.000**

550. **Spitalul Militar, ultracentral, S.U. 130 mp, curte 130 mp, 4 cam., 1939, la cheie, casa parter la strada, 130 mp compusa din 4 camere dispuse pe hall central, baie, bucatarie, toate utilitatile, loc parcare, magazie-anexa. Potrivita pentru birouri, cabinete. Posibilitate extindere in pod;www.imobiliare-prs.ro 150.000 €; ☎0724.222.000**

551. **Stadion** S.U. 330 mp, curte 1004 mp, 7 cam., 2005, la cheie, Casa cu 3 nivele, toate utilitatile, strada asfaltata, apoape padure. Pretabil locuit, gradinita, camin, sediu etc. **360.000 €;** ☎0727.374.111 rh2006ro@yahoo.com

552. **Stefan** cel Mare, Lizeanu, Bucuresti S.U. 100 mp, curte 370 mp, 9 cam., 1908, demolabila, 1rei corpuri de cladire demolabile sau renovabile in curte comuna cu alte trei familii, suprafata aferenta de teren 370 mp, nu se poate iesi din indiviziune, toate utilt, pozitie excelenta. **71.000 €;** ☎0744.505.999 alexandru@k-imobiliare.ro

553. **Stejarului,** Dobroiesti, S.U. 125 mp, curte 160 mp, 3 cam., 2018, la cheie, direct dezvoltator, vand vila tip duplex P+1 + Pod 125 mp utili + curte 105mp, acceptam orice tip de credit: prima casa, ipotecar,etc.Comision0,situata str.Stejarului in Dobroiesti, 2 minute de Sos. FundeniSpitalFundeni) sect 2 Bucuresti la 5min de Cora Pantelimon. ☎0765.314.500/ 0784.842.828

554. **Strada** Aliman nr. 8, sector 5, curte 233 mp, vand casa batraneasca nelocuibila, ☎0784.130.262

555. **Strada** Miorita, vila p+1, S.U. 110 mp, curte 250 mp, 3 cam., 2018, la rosu, dezvoltator, va oferim spre cumparare o vila P+1, situata in comuna Berceni, intr-o zona noua de case, cu acces facil la soseaua principala. Vila este construita pe un lot de teren de 250 mp cu o ampre **85.000 €;** ☎0722.100.507 madalina.dinca@comunaberceni.ro

556. **Straulesti,** Bucuresti S.U. 127 mp, curte 165 mp, 5 cam., 2019, la cheie, case cu gradina in oras, finalizate, Metrou Straulesti, Magnolia Urban Gardens. **123.640 €;** ☎0749.013.353/ 0728.108.012 maria.dicusar@profilux.ro

557. **Sus** in deal e o casa, si multe altele pentru o afacere apropape la cheie, Prahova S.U. 140 mp, curte 43960 mp, 7 cam., 2006, la cheie, **320.000 €;** ☎0748.889.926 ionut.stancu@imobiliare-acasa.ro

558. **Tariverde,** jud. Constanta, S.U. 60 mp, curte 4000 mp, 2 cam., 1970, la cheie, vand casa la tara complet renovata, mobilata si utilata (se vinde si fara). Casa are 2 camere, baie, bucatarie, 2 holuri. In curte se gasesc: anexe, beci, cotete, bucatarie de vara, magazie, etc. Negociabil. **19.000 €;** ☎0722.527.970 rtalpos@yahoo.com

559. **Tartasesti,** S.U. 420 mp, curte 1000 mp, 8 cam., 2008, la rosu, stradal la DN, constructie finisata exterior, instalatii electrice si sanitare, caramida, ideala pentru sediu firma, camin batrani, locuit, etc, 20 km Bucuresti, constructie solida, intabulata. **85.000 €;** ☎0725.740.601

560. **Tartasesti,** casa de vanzare, 6 camere, S.U. 217 mp, curte 836 mp, 6 cam., 2018, la cheie, stradal, finisata, la cheie, bransament gaz, curent, fosa, centrala, pivnita cu acces din casa, terasa acoperita, mijloace transport, **165.000 €;** ☎0732.272.113 staffimobiliar@yahoo.ro

561. **Teghes,** vand casa noua S.U. 120 mp, curte 350 mp, 4 cam., 2018, la cheie, vand casa P+E constructie caramida 2018, suprafata teren 350 mp. Casa are 120 mp utili. Casa are 4 camere **77.000 €;** ☎0726.758.679 danutc2009@gmail.com

562. **Teius** S.U. 88 mp, curte 233 mp, 2 cam., 1980, la cheie, la 5 minute de Lidl. Casa este din caramida, reconstruita in 1980 cu garaj, cu toate utilitatile. Suprafata totala este 103 mp, sufragerie 27, dormitor 19, bucatarie 11, Strada este linistita, curata. **67.000 €;** ☎0762.602.502 marius.ca@conceptimob.ro

563. **Telega,** Prahova, S.U. 130 mp, curte 1375 mp, 3 cam., 2010, la cheie, casa de vanzare, construita in jurul anului 1930 si renovata complet in 2016, situata in Telega Vale. **58.000 €;** ☎+40724517673 r_stoica@me.com

564. **Tepes** Voda nr. 96, sector 2, vand casa + teren 300 mp; ☎0723.886.473

565. **Timpuri** Noi, Nerva Traian S.U. 160 mp, curte 218 mp, 4 cam., 1950, Tip duplex, consolidata, necesita amenajari, parter- 60mp, 2 camere, bucatarie, 2 bai, etaj - intrare separata, open space- 100mp, baie si bucatarie, singur curte, pretabil firma, locuit. **170.000 €;** ☎0726.641.110 georgianasimonarusu@gmail.com

566. **Tineretului,** Sincai, Parc Carol, Cantemir, S.U. 152 mp, curte 168 mp, 5 cam., 1940, la cheie, imobil compus din: teren 168 mp cu front stradal 11,6 m si constructie edificata pe acesta, cu regim de inaltime S+P+1E+Pod, cu o suprafata totala de 152 mp, amprenta 70 mp. Urbansim, autorizatie. Liber. **300.000 €;** ☎0727.400.855 goodestate@yahoo.com

567. **Titan** Trapezului S.U. 340 mp, curte 620 mp, 5 cam., 2009, la cheie, vila la cheie, P+1+M, c-tie 2009, zona liinistita de case vile, mobilata si utilata ca in poze, ideala locuinta familie, vecinatati: Nicolae Grigorescu, 1 Decembrie 1918, Theodor Pallady. **370.000 €;** ☎0758.074.444/ 021.210.76.00 valigeorgescu88@gmail.com

568. **Titan,** Postavarul, S.U. 320 mp, curte 500 mp, 7 cam., 2003, la cheie, vila D+P+E+M, 7 camere, constructie 2003, situata pe Aleea Varfu cu Dor (Titan Billa). **370.000 €;** ☎0765.967.647/ 0742.885.801 office@imobiliarebucurestiilfov.ro

569. **Toamnei,** S.U. 290 mp, curte 122 mp, 6 cam., 2000, la cheie, D+P+3, s utila 213 mp, s utila totala 290 mp, s teren 122 mp, renovata total, finisaje calitate. **410.000 €;** ☎0720.663.399 siadconcept@gmail.com

570. **Tomis** II, Constanta, casa cu teren fara comision S.U. 68 mp, curte 97 mp, 3 cam., 1978, R01302. Casa si teren aferent, situata pe str. Petru Vulcan Nr. 63, Constanta, judetul Constanta, numar cadastral 221290 teren, 221290-C1 locuinta si 221290-C2 anexa. **63.000 €;** ☎0720.100.339

571. **Traian,** Plantelor, S.U. 92 mp, apartament 3 camere in vila, 2 balcoane, 2 gr. sanitare, bucatarie, cadastru+intabulare, fara bulina, **95.000 €;** ☎0722.525.990

572. **Trifoiului** nr. 17, S.U. 120 mp, curte 125 mp, 5 cam., 2017, la cheie, vand casa tip duplex zona Fundeni Dobroesti 4 camere living 3 bai structura beton armat conform proiectului 2017, caramida poroterm termopan salamader curte 125 mp 2 locuri parcare toate utilitatile, **79.900 €;** ☎0765.119.407/ 0765.505.103 eugenauto27@yahoo.ro

573. **Tunari** case tip duplex si single S.U. 88 mp, curte 198 mp, 2 cam., 2018, in constructie, Tunari, ansamblu inchis, cu drum acces, iluminat public, ansamblu de 20 locuinte, 14 tip duplex, preturi de la 65.000 euro+tva 5%, 6 locuinte tip single preturi de la 70.000 euro+tva 5%, ☎0726.176.821/ 0723.620.254

574. **Tunari** str. Stefan cel Mare, case duplex si single S.U. 88 mp, curte 198 mp, 2 cam., 2018, in constructie, ansamblu inchis in Tunari, cu drum acces, iluminat public, ansamblu de 20 locuinte, 14 tip duplex, preturi de la 65.000 euro + TVA 5%; 6 locuinte tip single preturi de la 70.000 euro + TVA 5% ☎0726.176.821/ 0723.620.254

575. **Tunari,** case duplex si single S.U. 88 mp, curte 198 mp, 2 cam., 2018, in constructie, ansamblu de 20 locuinte, 14 tip duplex, preturi de la 65.000 euro + TVA 5%; 6 locuinte tip single preturi de la 70.000 euro + TVA 5% in Tunari, ansamblu inchis, cu drum acces, iluminat public ☎0726.176.821/ 0723.620.254

576. **Tunari,** case superbe si functionale, Proprietar S.U. 115 mp, curte 200 mp, 4 cam., 2018, la rosu, case insiruite (townhouses), moderne,finalizat, bransate la utilitati. Finisajele (standard incluse in pret) si orice reconfigurari interioare vor fi agreate cu viitorul proprietar, la precontractare. **125.000 €;** ☎0723.300.631/ 0722.389.212 sretevoescu@gmail.com

577. **Tunari,** case tip duplex si single, S.U. 88 mp, curte 198 mp, 2 cam., 2018, in constructie, Tunari, ansamblu inchis, cu drum acces, iluminat public, ansamblu de 20 locuinte, 14 tip duplex, preturi de la 65.000 euro + TVA 5%; 6 locuinte tip single preturi de la 70.000 euro + TVA 5% ☎0726.176.821/ 0723.620.254

578. **Tunari,** Str. Orientului tip duplex S.U. 96 mp, curte 195 mp, 4 cam., 2018, in constructie, se dezvolta 58 bucati, momentan sunt 4 duplexuri in constructie. 82.000 euro + TVA 5% **86.100 €;** ☎0744.651.044/ 0744.798.859 dan.popescu@mike.com.ro

579. **Tunari,** str. Orientului, case tip duplex S.U. 96 mp, curte 195 mp, 4 cam., 2018, in constructie, case Tunari str. Orientului, tip duplex, se dezvolta 58 buc, momentan sunt 4 duplexuri in constructie.82.000 euro + tva 5 % **86.100 €;** ☎0744.651.044/ 0744.798.859 dan.popescu@mike.com.ro

580. **Tunari,** Str. Stefan cel Mare, case tip duplex S.U. 88 mp, curte 198 mp, 2 cam., 2018, Tunari, ansamblu inchis, cu drum acces, iluminat public, ansamblu de 20 locuinte, 14 tip duplex, preturi de la 65.000 euro + TVA 5%; 6 locuinte tip single preturi de la 70.000 euro + TVA 5% ☎0726.176.821/ 0723.620.254

581. **Tunari,** strada Petre Ispitrescu, S.U. 120 mp, curte 180 mp, 4 cam., 2018, la cheie, case insiruite, finisate la cheie, cadastru, intabulare, racordate la toate utilitatile. **100.000 €;** ☎0769.805.758

582. **Unirii,** Budapesta, S.U. 220 mp, curte 160 mp, 8 cam., 2006, la cheie, proprietar vand vila singur curte zona Unirii-Budapesta stradal, S+P+E+M, subsol, 3 bai, 220 mp construiti ideal birouri, punct comercial, hotel, suprafata curte 160 mp, toate facilitatile. Constructie 2005, **307.000 €;** ☎0769.215.818 yzfmarir7@gmail.com

583. **Unirii,** Budapesta, str. Poterasi, casa s+p+pod, S.U. 350 mp, curte 470 mp, 12 cam., 1940, demolabila, amprenta 334 mp, teren 470 mp, dubla deschidere de 29 si 18 m. Toate actele: cadastru, intabulare, urbanism L1 A- P.O.T. 45%, maxim P+2+M,se poate obtine modernizare si inaltare pe amprenta existenta - 350 mp. **399.999 €;** ☎0770.510.891 n.ivanus@yahoo.com

584. **Unirii,** Piata Unirii, 9 camere si 1022 mp teren S.U. 333 mp, curte 1022 mp, 9 cam., 1911, la cheie, 1911 an constructie, Realkom va ofera vila cu 9 camere, 3 bai spre vanzare in zona Unirii, 333 mp utili, 1022 mp teren, 324 amprenta, S+P+M, constructie de caramida, curte proprie. www.realkom.ro **780.000 €;** ☎0723.620.112 cristi.stanciu@realkom.ro

585. **Unirii,** Voinicenilor, Targu Mures, S.U. 118 mp, curte 250 mp, 4 cam., 2019, la cheie, in Targu Mures se vinde casa noua de la proprietar, P+1E+Pod. Pret fara TVA, usor negociabil in functie de gradul de finisare si de modalitatea de plata. Accept si credit bancar. **69.900 €;** ☎0744.316.317

586. **Valeni,** sector 5, R01811, licitatie 15.04.2019 S.U. 60 mp, curte 200 mp, 3 cam., 1956, teren intravilan in suprafata de 199.93 mp din masuratori si constructia existenta pe acesta, formata din 3 camere si dependinte, cu suprafata utila de 57.70 mp **240.000 L;** ☎0372.101.280

587. **Valenii** de Munte, S.U. 120 mp, curte 1350 mp, 4 cam., 2007, la cheie, vand sau schimb, variante, vila p+1, 4 camere, 2 wc, 1 baie, camera centralelor, centrala pe lemne si centrala electrica, camara, pivnita, izolata exterior, geamuri termopan, teren 1.350 mp, **60.000 €;** ☎0758.251.190 ioanfeodorenco@yahoo.com

588. **Vanzare** casa Berceni Comuna, singur curte S.U. 125 mp, curte 375 mp, 3 cam., 2013, la cheie, **71.900 €;** ☎0743.032.235 sebastian.ruse@galaxyimob.ro

589. **Vanzare** casa Piata Alba Iulia, Decebal, S.U. 90 mp, curte 160 mp, 4 cam., 1938, la cheie, **260.000 €;** ☎0765.730.872 valeriu.preda@homess.ro

590. **Vanzare** casa zona Doamna Ghica - Bucuresti, S.U. 180 mp, curte 250 mp, 4 cam., 2016, la cheie, **279.000 €;** ☎0765.730.872 valeriu.preda@homess.ro

591. **Vaslui,** zona Spital, casa 6 camere, R0967 S.U. 259 mp, curte 775 mp, 6 cam., 2007, la rosu, casa are suprafata utila de 259,46 mp. Casa este nefinisata pe exterior si interior. Casa este finalizata in proportie de 60%. Ag. Frasin Adrian **68.000 €;** ☎0726.162.672

592. **Vaslui,** zona Spital, R0966 S.U. 225 mp, curte 653 mp, 7 cam., 2007, la rosu, casa este finalizata in proportie de 75%. Proprietatea se afla situata in localitatea Vaslui, jud. Vaslui, in apropierea Spitalului Municipal, in zona nordica a localitatii, la iesire spre Moara Greci. **55.800 €;** ☎0726.162.672

593. **Vatra** Luminoasa S.U. 200 mp, curte 150 mp, 4 cam., 1940, Vatra Luminoasa, vila singur curte d+p+e, 4 camere, 3 bai, multe spatii de depozitare, garaj, **298.900 €;** ☎0749.199.194 viorica@confortcasaimobiliare.ro

594. **Vatra** Luminoasa - vila tip duplex - dubla deschid S.U. 135 mp, curte 165 mp, 5 cam., 1943, am placerea sa va propun o vila tip duplex situata pe o strada linistita din cartierul Vatra Luminoasa! Cladirea este construita in 1943, din caramida. **250.000 €;** ☎0722.732.975 axadomenii@yahoo.com

595. **Vatra** Luminoasa Ottoi Calin, Parcul National Arena S.U. 123 mp, curte 100 mp, 5 cam., 1960, la cheie, singur curte s+p+1+pod, amprenta la sol 36mp, toate actele la zi, imbunatatiri, toate utilitatile, **259.000 €;** ☎0735.883.452

596. **Vatra** Luminoasa, Bucuresti S.U. 131 mp, curte 200 mp, 4 cam., 1939, la cheie, vand vila Vatra Luminoasa, 4 camere, 3 grupuri sanitare, s+p+e+m, 131 mp, teren 200 mp din care 120 mp curte/gradina. **238.000 €;** ☎0739.894.533/ 0799.842.774 roxana.moldovan203@gmail.com

597. **Vicovu** de Sus, R01292, licitatie 7.05.2019 S.U. 98 mp, curte 1334 mp, 3 cam., 1993, casa cu teren: C1 constructie casa de tip P+1E cu suprafata construita de 98 mp, suprafata construita desfasurata de 114 mp, C2 bucatarie cu suprafata construita de 34 mp; **137.250 L;** ☎0372.101.280

598. **Vila** cartier rezidential Iancu Nicolae, British School S.U. 130 mp, curte 300 mp, 4 cam., 2000, la cheie, **225.000 €;** ☎40728105888 mugur.cartagina@gmail.com

599. **Vila** cocheta zona Mihai Bravu, Splaiul Unirii, S.U. 286 mp, curte 198 mp, 8 cam., 2014, la cheie, **595.000 €;** ☎0747.751.293 mihaita@mihaita-moldovan.ro

600. **Vila** cocheta, Pipera S.U. 140 mp, curte 300 mp, 3 cam., 2006, la cheie, **249.000 €;** ☎0752.703.232 sorin@sorin-raducu.ro

601. **Vila** cu arhitectura de munte adusa in Sudul Bucurestiului Comision 0% S.U. 250.00 mp, curte 500.00 mp, 7 cam., 2005, la cheie, **220.000 €;** ☎0725.540.400 vlad@vladtrimbitasu.ro

602. **Vila** cu mesteceni cu iz domnesc si cult al bunului gust, Bragadiru S.U. 335 mp, curte 573 mp, 7 cam., 2012, la cheie, **288.000 €;** ☎0748.889.926 ionut.stancu@imobiliare-acasa.ro

603. **Vila** cu teren 7.500 mp in Peris, sat Balteni, padurea Scrovistea cu comision 0% S.U. 750 mp, curte 7500 mp, 16 cam., 2005, la cheie, **499.900 €;** ☎0724.808.552 matei@mateipantea.ro

604. **Vila** deosebita Giulesti Granitului S.U. 180.00 mp, curte 300.00 mp, 5 cam., 2014, la cheie, **229.900 €;** ☎0722.382.832 contact@erikachica.ro

605. **Vila** deosebita, Peris, ideala locuinta, casa de vacanta S.U. 317 mp, curte 2754 mp, 6 cam., 1995, la cheie, **230.000 €;** ☎0740.180.180 office@casadecasa.ro

606. **Vila** Dristor, Baba Novac, S.U. 280 mp, curte 200 mp, 7 cam., 2014, la cheie, **320.000 €;** ☎0745.695.511 robert@robertgagos.ro

607. **Vila** duplex in cartier rez. Pipera central S.U. 120 mp, curte 280 mp, 4 cam., 2007, la cheie, **180.000 €;** ☎40728105888 mugur.cartagina@gmail.com

608. **Vila** exclusivista lux S.U. 460 mp, curte 530 mp, 10 cam., 2014, **535.000 €;** ☎0729.074.876 florin@norisk.ro

609. **Vila** Fundulea la 15 min de Bucuresti, S.U. 180 mp, curte 720 mp, 5 cam., 2010, la cheie, **104.900 €;** ☎0747.751.293 mihaita@mihaitamoldovan.ro

610. **Vila** grandioasa Otopeni, S.U. 590 mp, curte 1370 mp, 6 cam., 2015, la cheie, **585.000 €;** ☎0769.250.545 contact@cristinamarin.ro

611. **Vila** individula la numai 17 minute de Bucuresti, Belciugatele S.U. 166 mp, curte 700 mp, 4 cam., 2012, la cheie, **132.000 €;** ☎0769.250.545 contact@cristinamarin.ro

612. **Vila** la cheie Otopeni, Odai, S.U. 140 mp, curte 402 mp, 4 cam., 2018, la cheie, **135.900 €;** ☎0749.144.715 marius.manea@catoma.ro

613. **Vila** lux la 3 minute de Parcul Verdi, Floreasca, S.U. 320 mp, curte 216 mp, 9 cam., 2005, la cheie, **308.900 €;** ☎0737.613.004 george.dimitriu@galaxyimob.ro

614. **Vila** Obor Kaufland Veranda Mall COMISION 0% S.U. 400.00 mp, curte 312.00 mp, 7 cam., 2001, la cheie, **285.000 €;** ☎0725.540.400 vlad@vladtrimbitasu.ro

615. **Vila** P+1+pod si casa parter Sos. Chitila sector 1, comision 0% S.U. 220 mp, curte 300 mp, 6 cam., 2007, la cheie, **168.000 €;** ☎0725.540.400 vlad@vladtrimbitasu.ro

616. **Vila** perfecta pentru locuit, P 1 M, Obor, Doamna Ghica, S.U. 260 mp, curte 290 mp, 5 cam., 2018, la cheie, **329.900 €;** ☎0753.199.924 ion.milea@galaxyimob.ro

617. **Vila** Pipera, Str. Mircea cel Batran, comision 0 % S.U. 256 mp, curte 395 mp, 6 cam., 2006, la cheie, **299.000 €;** ☎0723.325.257 contact@mihaelaanton.ro

618. **Vila** unicat in Otopeni, merita cumparata, S.U. 240 mp, curte 230 mp, 5 cam., 2009, la cheie, **225.000 €;** ☎0740.180.180 office@casadecasa.ro

619. **Vile** duplex Popesti Sos. Oltenitei comision 0% S.U. 110 mp, curte 320 mp, 4 cam., 2018, la cheie, **78.000 €;** ☎0725.540.400 vlad@vladtrimbitasu.ro

620. **Vile** la liziera padurii Snagov S.U. 150.00 mp, curte 1000.00 mp, 4 cam., 2017, la cheie, **115.000 €;** ☎0745695511 robert@robertgagos.ro

621. **Vile** la pret de apartament Otopeni S.U. 110 mp, curte 121 mp, 4 cam., 2017, la cheie, **89.900 €;** ☎0745.695.511 robert@robertgagos.ro

622. **Vinga,** Arad, fara comision, R01308, S.U. 144 mp, curte 2494 mp, 4 cam., 1900, imobilul este situat in Vinga, zona periferica, in vecinatatea garii, la aproximativ 1 km distanta de DE 6 Arad - Timisoara. Proprietatea are acces la caile de transport in comun. Ag. Frasin Adrian **24.000 €;** ☎0726.162.672

623. **Vitan** Mall - Casa de Pensii S.U. 202 mp, curte 15 mp, 7 cam., 1919, la cheie, Unirii - Dudesti - imobil p+2+m, garsoniera la parter, 2 camere la etaj 1, 4 camere la etajul 2, renovat complet, 202 mp utili, pivnita, ideal familie si investitie, negociabil, **263.000 €;** ☎0722.732.975 axadomenii@yahoo.com

624. **Vitan** Mall casa 3 camere S.U. 100 mp, curte 106 mp, 3 cam., 1930, la cheie, Vitan Mall casa 100 mp singur curte trei camere doua bai pivnita centrala proprie pe gaz teren 106,64 mp din care curte 21 mp. Imobil inchiriat cu 500 euro/ lunar Se poate vinde liber sau cu chiriasi. **119.000 €;** ☎0741.080.402 catalin@casaionescu.ro

625. **Vitan** Mall, S.U. 80 mp, curte 156 mp, 3 cam., 1935, la cheie, casa 3 camere zona Vitan Mall, 80 mp, teren 156 mp, front stradal mare, apa, gaze, canalizare, centrala proprie, pivnita, curte libera 80 mp. Pret negociabil. **110.000 €;** ☎0751.053.622/ 0751.053.625 sigmaserviceimob@yahoo.com

626. **Voineasa,** jud. Valcea S.U. 440 mp, curte 600 mp, 13 cam., 2010, la cheie, proprietar, vila noua deosebita (an 2010), locatie superba, 2 intrari separate, materiale si finisaje de cea mai buna calitate, 10 dormitoare, 3 livinguri, 6 bai, 5 terase, Transalpina Ski Resort, **210.000 €;** ☎0722.762.916 pensiunea.antoaneta@gmail.com

627. **Voluntari,** S.U. 150 mp, curte 370 mp, 4 cam., 2015, la cheie, aproape de complex Europa, acces pe doua strazi, deschidere mare toate facilitatile, renovata complet in ultimii 2 ani, se pot adauga la mansarda doua camere si baie **160.000 €;** ☎0727.884.946/ 0745.087.966 office_treibrazi@yahoo.com

628. **Voluntari,** S.U. 104 mp, curte 410 mp, 3 cam., 1990, demolabila, teren 410 mp in Voluntari, str Cugetarii nr 88B. Deschidere 10 m. Casa demolabila sau renovabila, Strada asfaltata. Gazele la poarta. Toate actele in regula. **52.900 €;** ☎0744.301.750/ 0760.734.667 cristian.gavan@gmail.com

629. **Voluntari,** Ilfov, S.U. 160 mp, curte 360 mp, 4 cam., 2018, la cheie, casa unifamiliala de vanzare Voluntari-Ilfov. **165.000 €;** ☎0724.921.084

Imobiliare vânzări TERENURI

630. **Voluntari,** Ilfov, Andronache, de vanzare vila S.U. 280 mp, curte 435 mp, 4 cam., 2009, la cheie, 7 minute rond Colentina avion, vila P + 1 E + M + curte, finisaje de calitate, 4 camere, 4 balcoane, 4 bai, terasa acoperita exterioara, Gradina Verde, pomi fructiferi, toate utilitatile **198.000 €;** ☎0727.435.466/ 0727.435.466

631. **Voluntari,** soseaua Pipera, S.U. 165 mp, curte 410 mp, 4 cam., 2007, la cheie, vanzare vila P+M, garaj, camera zi+ 3 dormitoare, bucatarie, 3 bai, terasa, 410 mp teren, stotala 202 mp, **230.000 €;** ☎0720.663.399 siadconcept@gmail.com

632. **Voluntari,** strada Narciselor nr.8 S.U. 325 mp, curte 1000 mp, 5 cam., 2018, proprietar, vila stadiul de finisaje, constructie de caramida cu acoperis de tigla, izolatie de vata bazaltica, 5 camere, 4 bai, 3 dressinguri, mansarda open space, 1.000 mp zona rezidentiala **379.000 €;** ☎0723.347.374 cosmirea@gmail.com

633. **Your** home, Prelungirea Ghencea, S.U. 305 mp, curte 1000 mp, 7 cam., 2013, la cheie, **229.000 €;** ☎0747.751.293 mihaita@mihaitamoldovan.ro

634. **Zona** 2 Cocosi, S.U. 270 mp, curte 300 mp, 1990, S+P+Et+M, garaj, toate utilitatile, centrala proprie, gaz, 3 bai, Ac, mobilata, utilata, neg., **229.000 €;** ☎0749.996.309

Imobiliare vânzări TERENURI

78. BRAGADIRU, VECIN DRUMUL TABEREI, 10000 MP, D. 25 M, INTRAVILAN, STR. SAFIRULUI 79- DIAMANT 82, VAND TEREN TOATE FACILITATILE, CANALIZARE, APA, GAZE, LUMINA ETC., PRET NEGOCIABIL, ☎0722.317.132

79. **Bragadiru,** zona periferie, R0937, 2000 mp, d. 20 m, intravilan, proprietatea este formata din teren intravilan in suprafata S1 2.000 mp. Proprietatea se afla situata in localitatea Bragadiru, jud. Ilfov. In apropierea cartierului Independentei **56.500 €;** ☎0720.100.339

80. **Braila** 1000 mp, d. 50 m, agricol, Ramnicelu si Gemenele, jud. Braila 915 ha agricol, comasat 98%, carte funciara, un singur proprietar, sistem de irigare propriu, lucrat in prezent, nediscutabil 7750e/ha, rog seriozitate. Comision 5% facturabil. ☎0784.931.644/ 0760.978.331 teraimobiliare@yahoo.com

81. **Braila,** 19503 mp, d. 20 m, intravilan, teren (16 loturi). Utilitati: electricitate, apa, canalizare, **220.000 €;** ☎021.406.91.09

82. **Braila.** Teren 20000 mp, d. 73 m, intravilan, ulitati in zona. Pret negociabil. Deschidere: 72.63 m, **220.000 €;** ☎021.406.91.09

83. **Braila.** Teren (2 loturi) 18000 mp, d. 53 m, intravilan, utilitati in zona. **200.000 €;** ☎021.406.91.09

84. **Brancoveanu,** Budimex, 325 mp, d. 24 m, intravilan, ideal investitie, de vanzare teren zona Brancoveanu, Budimex oportunitate **140.000 €;** ☎0725.073.075 valentinacalitoiu.imob@gmail.com

85. **Brancoveanu,** Selgros, Aurel Persu, rezidential 1400 mp, d. 28 m, intravilan, Brancoveanu, Postalionului teren 1400 mp, deschidere 28 m, regim inaltime p+4+5+6r, POT 60%, CUT 3, toate utilitatile, asfalt, zona in dezvoltare, acces rapid bulevard, mijloace de transport, ideal bloc **230 €;** ☎0722.241.794 bogdan.ilioiu@gmail.com

86. **Brancoveanu,** Turnu Magurele, Lidl, Aurel Persu, 500 mp, d. 16 m, intravilan, teren intravilan 500 mp cu,deschidere 16 m, zona M3,posibilitate constructie P+4+5r+6r, cut 3, pot-60%, zona in dezvolatare, utilitati, acces facil, variante;posibilitate extidere suprafata cu deschidere de 43m **150 €;** ☎0762.746.274 coloradossss@gmail.com

87. **Brancoveanu,** Turnu Magurele, Selgros, 700 mp, d. 14 m, intravilan, teren intravilan 700 mp toate utilitatile,deschidere 14 m,asfalt, regim inaltime p+4+5r+6r, CUT-3, POT-60%, acces rapid bulevard, posibilitate extindere suprafata la 1.400 mp, zona rezidentiala in dezvoltare. **230 €;** ☎0722.241.794 bogdan.ilioiu@gmail.com

88. **Brancoveanu,Selgros** cu urbanism costruire si avize 506 mp, d. 24 m, intravilan, teren 506 mp deschidere 24 ml, ideal duplex, triplex, zona vile construita 100%, urbanism p+2+m, sau imobil apartamente, acum se afla in zona m3, inaltime p+4, pot 60%, cut 3, toate utilitatile, acces rapid, **300 €;** ☎0722.241.794 bogdan.ilioiu@gmail.com

89. **Branesti** 640 mp, d. 30 m, intravilan, vand teren 640 mp cu deschidere la lacul Pasarea 3 cu posibilitatea de a mai adauga 100 mp, o pozitie unica si o zona deosebita, foarte linistitoare perfecta pentru o familie **33.000 €;** ☎0761.889.639/ 0722.445.143 Bruno46_rossi@yahoo.com

90. **Branesti,** Ilfov 854 mp, d. 18 m, intravilan, Proprietar, Branesti, Strada Violetelor, lac Branesti 4, Padurea Cucu. **48 €;** ☎0722.126.789 cyoeugen@gmail.com

91. **Branesti,** Islaz, 1000 mp, d. 18 m, intravilan, vand teren, cadastru, studiu geotehnic, negociabil **30.000 €;** ☎0727.252.763 Madalinafoculescu@yahoo.com

92. **Branesti,** sat Pasarea, 1200 mp, d. 28 m, intravilan, vis-a-vis de zona de agrement Pustnicu, la 15 minute de Bucuresti, pozitie de exceptie, cu vedere lac si manastire, deschidere sosea 28 m + 6m (deschidere duba) se pot construi 2 vile, **69.000 €;** ☎0730.861.765 atma.imob@yahoo.com

93. **Branesti,** Vadu Anei 2479 mp, d. 39 m, intravilan, Branesti, Vadul Anei, teren in suprafata de 2480 mp. Deschidere 39/65, intavilan, cadastru si intabulare, planul 2, pana la lac 200 m, pana la padure 100 m. urgent !!!! negociabil !!! **24.800 €;** ☎0040723309110 alex_filcenco@yahoo.com

94. **Branesti,** Vadul Anei, 2500 mp, d. 25 m, intravilan, terern in suprafata de 2500 mp. Deschidere 25/100, intavilan, cadastru si intabulare, planul 2, pana la lac 200 m, pana la padure 100 m, canalizare efectuata (deocamdata nefunctionala). **30.000 €;** ☎0731.144.159/ 021.231.23.18

95. **Brasov,** zona centura, fara comision, R0254 470 mp, d. 20 m, intravilan, teren intravilan cu suprafata de 470 mp. Proprietatea este situata in Municipiul Brasov, in zona Calea Bucuresti. Principala intrare in oras este in imediata apropiere a benzinariei Rompetrol **38.000 €;** ☎0720.100.339

96. **Breaza,** 1690 mp, intravilan, langa teren de golf, utilitati la poarta, urgent, pret/mp, **17 €;** ☎0721.478.654/ 0723.558.322

97. **Breaza,** Nistoresti, 1902 mp, d. 35 m, intravilan, teren intravilan situat intr-o zona superba la 150 m de padure S 1902 mp/35 ml. Utilitati: apa, curent. Terenul este dezmembrat in 4 loturi (3 loturi+ drum de acces) si se vinde la alegerea clientului. **20 €;** ☎0744.352.559/ 0736.890.449

98. **Bucuresti** Magurele, 12000 mp, d. 28 m, intravilan, stradal, zona Cargus, intravilan, liber, acte in regula, 26 euro/mp, dubla deschidere la drum comunal, posibil in doua transe **295.000 €;** ☎0722.465.875

99. **Bucuresti,** Drumul Malul Mierii nr. 10, 725 mp, d. 20 m, intravilan, deschidere 20/40, chiar langa balonul de fotbal pe Splaiul Unirii pretabil pentru realizarea unui salon evenimente si nu numai **90 €;** ☎0729.737.619

100. **Bucuresti,** sector 1. sos. Chitilei, Maica Teofana, 282 mp, d. 10 m, intravilan, proprietar vand teren liber 282 mp, deschidere 10ml, ideal pentru construire casa-vila, cadastru, intabulare, urbanism P+-1, POT max 60%, apa canal pe teren, electricitate, gaze la strada **70.000 €;** ☎0763.651.393 baciupetre@gmail.com

101. **Bucuresti,** sector 2, Gara Est, 3600 mp, d. 50 m, intravilan, teren Gara Est - administratia prim sector 2 supraf. 3600 mp deschidere 50, urbanism in lucru ex. pozitie utilitati, teren liber, acte in regula, Daniel **280 €;** ☎0730.307.890 Office@imobservicecenter.ro

102. **Bucurestii** Noi, parc Bazilescu 1 minut metrou, 450 mp, d. 15 m, intravilan, teren Bucurestii Noi -Fortunei suprafata 450 mp desc 15are Aut. de Constructie p+1+m pot 45 LA 5 minute Metrou 187000e, nediscutabil Daniel, **199.000 €;** ☎0730.307.890/ 0758.259.731 office@imobservicecenter.ro

103. **Bucurestii** Noi, parc Bazilescu, 3 min M Bazilescu 410 mp, d. 14 m, intravilan, Bucurestii Noi, parc Bazilescu suprafata 410mp deschidere 14, strada deosebita linistita, urbanism p+2+m la 5 minute metrou, acte ok, Daniel, **127.000 €;** ☎0730.307.890/ 0758.259.731 office@imobservicecenter.ro

104. **Bucurestii** Noi, vanzare teren intravilan, 2415 mp, d. 39 m, intravilan, fabrica de caramida fosta baza sportiva Laromet teren intravilan 2.415 mp deschidere la lacul Grivita, 39 ml, se poate construi numai case vile de p+2 e, rog numai persoane serioase. **300.000 €;** ☎0760.978.331/ 0720.533.650 teraimobiliare@yahoo.com

105. **Buda** 1000 mp, d. 14 m, intravilan, proprietar vand teren Buda, str Podisorului, strada asfaltata, utilitati. **32.500 €;** ☎0724.263.299

106. **Buftea** spre Corbeanca, lot compact 17000 mp, 17000 mp, d. 43 m, intravilan, teren intravilan langa soseaua Buftea - Corbeanca, pana in satul Tamasi, latimea 43 m, lungimea 414 m, cu deschidere la doua drumuri, stalpii de curent electric foarte aprope, cadastru si intabulare, **6 €;** ☎0767.480.826 diana13business@yahoo.com

107. **Buftea,** Crevedia, Bucuresti-Targoviste, 600 mp, teren ingradit, apa, curent, autorizatie constructie, **20.000 €;** ☎0722.465.738

108. **Buftea,** Crevedia, Samurcasi, DN1A, KM 23 400 mp, d. 24 m, intravilan, 400 mp, 500 mp, 600 mp sau 1.000 mp, teren intravilan situat pe strada vis-à-vis de Bilden, la aproximativ 400 metri de sosea (DN1A) si aproximativ 500 metri de lac. Preturi cuprinse intre 15 si 20 euro/ mp. **20 €;** ☎0723.335.995

109. **Buftea, Samurcasi, 6000 mp, d. 33 m, extravilan, terenuri 1.000 mp - 1.400 mp, gaze, curent, 25 euro/ mp discutabil; Peris, str. Polona, 6.000 mp, apa, gaze, asfalt, curent, asfalt, deschidere 33 ml, 15 euro/ mp discutabil; 15 €;** ☎0730.013.444

110. **Bulevardul** Nicolae Grigorescu Salajan) 280 mp, d. 8 m, intravilan, Vand teren in suprafata de 280 mp cu deschidere de 8 m la strada Ilioara si 4 m deschidere la bulevardul Nicolae Grigorescu. **280 €;** ☎0723.878.753 nicoletaionbacriu@gmail.com

111. **Butimanu,** Dambovita 8036 mp, d. 26 m, intravilan, Teren. Utilitati in zona. Pret informativ **24.000 €;** ☎021.406.91.09

112. **Caciulati,** Ilfov, 1000 mp, d. 15 m, intravilan, vand teren in Ilfov, Balotesti, Caciulati care se afla la o distanta de 18 km de Bucuresti cu acces pe autostrada A3 (Bucuresti-Ploiesti) sau prin Pipera, Tunari, Balotesti, Caciulati, **20 €;** ☎0762.324.288 marcuioan_eps@yahoo.com

113. **Calarasilor** Calea, Hala Traian, 274 mp, d. 9 m, intravilan, cu deschidere la Calea Calarasilor, 2 constructii demolabile pe teren, deschidere 9.18 m, una din cladiri are structura refacuta, proprietar, POT max. 80% si CUT max. 2,5 **150.000 €;** ☎0725.632.363 conect20000@yahoo.com

114. **Calea** Giulesti nr 389, 440 mp, d. 12 m, intravilan, teren 440 mp urbanism p+4E+6E, Calea Giulesti nr 389, proprietar direct, la 99.000 euro, super afacere vand/schimb **99.000 €;** ☎0761.249.111

115. **Calea** Vitan Olimpia stradal 1.200 mp 1200 mp, d. 20 m, intravilan, Calea Vitan Olimpia stradal suprafata 1200 mp, deschidere 20 ex., pozitie urbanism P+3R POT 45 CUT 1,3 acte in regula. Daniel **600 €;** ☎0730.307.890 Office@imobservicecenter.ro

116. **Calimanesti,** jud Valcea 2100 mp, d. 40 m, extravilan, Teren imprejmuit, situat in continuarea str.Alexandru Ioan Cuza, pe drum pietruit. Apa curenta si curentul electric sunt trase la limita proprietatii, asfaltul si gazele sunt la 700m distanta. **16.000 €;** ☎0722.355.056

117. **Campina** strada, pacuri, 4600 mp, d. 22 m, intravilan, persoana fizica, vand teren str. Pacuri, deschidere dubla de 22 mp si 18 mp, 4600 mp. Ideal pentru cartier rezidential, vile. Pret usor negociabil. Terenul se afla langa padure si zone rezidentiale **65.000 €;** ☎0769.632.896 andreea.monica.vlad@gmail.com

118. **Campina,** Prahova, 2700 mp, teren parcelabil, acte la zi, toate utilitatile, unic proprietar, pret negociabil; ☎0721.220.170

119. **Catelu** str. Ogorului, Ilfov, 320 mp, d. 19 m, intravilan, vand teren 320mp cu casa demolabila coloana gaze in fata curtii ,curent bransament apa canal, electricitate f.aproape de statia de metrou Anghel Salini f.aproape Ikea, Metro, Dedeman, Auchan **33.000 €;** ☎0726.335.311

120. **Celofibrei,** Bragadiru, teren de vanzare, 5631 mp, d. 23 m, agricol, terenul este in apropierea unui ansamblu rezidential format din 12 vile. Sunt 2 terenuri. Dimensiunea unuia este: 17,5 x 130, Dimensiunea celui de-al doilea este: 22,7 x 120 + 5 x 126. **254.000 €;** ☎0726.758.679 danutc2009@gmail.com

121. **Cernica,** Ilfov 2100 mp, d. 21 m, intravilan, teren cu dubla deschidere de 21 ml. cad+intabulare. **6 €;** ☎0722.626.402

122. **Cheia,** Prahova 500 mp, d. 16 m, intravilan, vand teren intravilan 500m2 in Cheia, ideal vila, planul 2 fata de DN1A, front stradal 16 m, utilitati: apa, electricitate, proiect constructie, cadastru, intabulare. negociabil. Rosu **18.000 €;** ☎0763.179.268

123. **Chiajna,** Ilfov, 900 mp, d. 16 m, intravilan, particular, vand teren intravilan, 900 mp, deschidere 16 m, cu cadastru si toate utilitatile, langa Primaria Chiajna **110 €;** ☎0720.162.009 mirela1cri@yahoo.com

124. **Ciocanesti,** Decindea, jud. Dambovita, 8300 mp, intravilan, 20 km NV Bucuresti, liziera padurii: apicultura, pomicultura, casa vacanta (parcelabil), sosea asfaltata, 5,5 euro/mp (45.000 euro); ☎0742.827.052/ 021.666.35.60

125. **Ciolpani** DN1 6232 mp, d. 43 m, intravilan, Teren 6232mp cu deschidere 43ml la DN1 si casa din caramida 145mp care necesita renovare, doua anexe (demolabile) de 39mp. Racordata la curent electric. Gaze si apa curenta la poarta. Pret 21 euro/mp **21 €;** ☎0745.332.042 preda.dragos@yahoo.com

126. **Ciolpani,** Piscu, 600 mp, d. 15 m, intravilan, Ciolpani-Piscu 2, teren, gaze, curent electric, zona case noi, drum asfaltat, **25 €;** ☎0722.394.215 Proprietati@hotmail.com

127. **Ciorogarla** teren intre case dubla deschidere 1000 mp, d. 14 m, intravilan, la 10 min de Bucuresti si 1 min de STB 431 cu ambele deschideri la asfalt si cu toate utilitatile apa canal curent gaze la teren posibilitate constructie 2 case. Merita vazut urgent pret negociabil, ☎0737.250.568 Imobiliaretopcasa@yahooo.com

128. **Ciorogarla,** la Tantava la 20 km Buc, 1000 mp, d. 40 m, extravilan, teren langa Ciorogarla la Tantava, 20 km de bucuresti, zona superba cu padure, vegetatie, aer curat, natura, ideal casuta sau altceva, teren cu dubla deschidere, suprafata 1000 mp cu tot cu drum de acces; **14.600 €;** ☎0734.041.524

129. **Clinceni** - str. Stadionului, 407 mp, intravilan, dubla deschidere, zona vile nou construite, **9.000 €;** ☎0723.359.225

130. **Clinceni,** 627 mp, d. 17 m, intravilan, Ordoreanu, intre padurea de la Ordoreanu si padurea de la Teghes, teren in suprafata de 627 mp utili. La vanzare sunt 2 loturi. Utilitatile sunt cam la 350 metri. **3.250 €;** ☎0725.500.700 generalservice2000@gmail.com

131. **Clinceni,** 1000 mp, d. 20 m, intravilan, teren 500-1000 mp, lipit de Ansamblul Olteni 2, asfalt, utilitati, parcelabil la jumatate; **25 €;** ☎0723.530.331

132. **Clinceni,** Cipita 500 mp, d. 16 m, intravilan, str Moara cu Noroc, scos circuit agricol, cad+ intab, nr. postal, vecini constructii, utilitati D 16,50 ml/mp. **30 €;** ☎0722.626.402

133. **Clinceni,** str. Ortansei 8718 mp, d. 24 m, intravilan, Terenul este in intravilan aproape de centura Bucuresti. Accesul se face pe strada asfaltata.Utilitati: curent, gaze. **25 €;** ☎0722.116.600 mail.dezvoltator@gmail.com

134. **Colentina** Andronache Gherghitei langa A3 COMISION 0% 392.00 mp, d. 19.00 m, intravilan, **74.480 €;** ☎0725.540.400 vlad@vladtrimbitasu.ro

135. **Colentina,** 500 mp, d. 16 m, intravilan, Spitalul Fundeni, Aleea Sargetia, zona vile, intravilan, suprafata 500 mp, deschidere 16.67 m, adancime 30 m, strada asfaltata si iluminataUtilitati: apa, canalizare, curent, gazep+2+m, pot 20%, **100.000 €;** ☎0735.360.736

136. **Colentina,** D-na Ghica, Plumbuita, str. Cremenita 310 mp, d. 11 m, intravilan, langa hotel Sir, zona de blocuri noi, vav de piata, teren intravilan, 310 mp, d 11 ml, strada asfaltata, toate utilitatile, ideal constructie bloc, urbanism P+5ET. Liber de constructii, acte ok, **300 €;** ☎0722.614.867/ 021.688.08.67

137. **Colentina,** Emanciparii, 340 mp, d. 9 m, intravilan, proprietar: casa veche teren 340 mp utilitati. 300 m intersectie Colentina, Gherghitei, 1500 m pasaj A3 Petricani, Ghergitei (Pipera) Ratb 21 66 182 682. Orientare s-v. Calcan pe spate. Vecin de acord. H 10 m. **109.880 €;** ☎0737.643.163 marian2bis@yahoo.com

138. **Colentina,** vanzare teren intravilan, 500 mp, d. 15 m, intravilan, Colentina, Sos Fundeni, Benzinaria Mall adiacent teren 500 mp, D-18, intravilan, toate facilitatile, cf, disponibil imediat, rog maxima seriozitate **95.000 €;** ☎0760.978.331/ 0722.560.930 teraimobiliare@yahoo.com

139. **Com.** Cornetu jud. Ilfov str. Lalelelor 469 mp, d. 37 m, intravilan, Teren de vanzare, fundatie ap. 130m, canalizare, teren pozitionat intre case, imprejmuit, terenul se poate cumpara si in rate la pretul de 17.000 , **15.000 €;** ☎0766.753.564 bbireaimob@yahoo.com

140. **Comana** intravilan asfalt curent Delta Neajlov 950 mp, d. 31 m, intravilan, Teren intravilan in vatra comunei Comana, langa Delta Comana, 10.000mp intravilan, Deschidere 31m, drum asfaltat, curent electric, parcelabil, particular, cadastru+intabulare, 8,90E dsicutabil **9 €;** ☎0726.626.293

141. **Comanesti,** Bacau 3600 mp, d. 60 m, intravilan, str. Moldovei nr 18, vand teren cu utilitati, cadasru, parcelabil, pretabil dezvoltare imobiliara, depozite. **26 €;** ☎0746.160.299

142. **Comision** 0% parcele 50 mp comuna 1 Decembrie 500 mp, d. 15 m, intravilan, **8.000 €;** ☎0768.344.103 tanasecristina@galaxyimob.ro

143. **Comision** 0% teren parcelat 500 mp 1 Decembrie 500 mp, d. 17 m, intravilan, **17.500 €;** ☎0768.344.103 tanasecristina@galaxyimob.ro

144. **Comuna** 1 Decembrie, teren, 450 mp, d. 13 m, intravilan, va oferim la vanz pe str. Rasaritului 2-4 parcele de teren intre case -fiecare are T = 450 mp cu D= 13 m, avand curent, apa, gaze la 200 m, **12.900 €;** ☎0733.657.211 danyion67@yahoo.com

145. **Comuna** Berceni 300 mp, d. 15 m, intravilan, Dezvoltator, teren intravilan in comuna Berceni, cu suprafata de 300 utili,curent electric stipulat in contract, intr-o zona noua in plina dezvoltare, posibilitate de rate pe 12 luni. **12.600 €;** ☎0725.151.317 georgian.pana@comunaberceni.ro

146. **Comuna** Berceni 248 mp, d. 15 m, intravilan, dezvoltator, teren intravilan in comuna Berceni, cu o suprafata de 248 mp utili. Utilitati: apa, gaz si curent.Terenul este situat in centrul comunei, intr-o zona noua, in plina dezvoltare; **17.360 €;** ☎0725.151.317 georgian.pana@comunaberceni.ro

147. **Comuna** Berceni 367 mp, d. 15 m, intravilan, Proprietar ofer spre vanzare loturi de teren in suprafata de 367 mp, intravilan in Comuna Berceni pe strada Miorita, loturile se afla intre vile constuite. **19.000 €;** ☎0743.604.382

148. **Comuna** Berceni 600mp utili, 30x20m pretabil duplex 600 mp, d. 30 m, intravilan, Proprietar 600 mp suprafata utila, 30 metri deschidere pe 20 metri adancime (pretabil duplex), cartier alcatuit numai din constructii noi, Str. Elena Cuza. Cadastru, intabulare, urbanism (p+1e+m, 35%) **21.000 €;** ☎0723.335.995

149. **Comuna** Berceni, 342 mp, d. 16 m, intravilan, loturi de teren situate la intrare in cartier rezidential, posibilitate de achitare in rate pe 24 luni, curent electric la lot stipulat in contract **14.700 €;** ☎0729.555.190 neagu_mihai2015@yahoo.com

150. **Comuna** Berceni, 333 mp, d. 16 m, intravilan, teren intravilan, intrare in Comuna Berceni, posibilitate de achitare in rate pe 12 luni, doar cu buletinul. Direct dezvoltator; **12.700 €;** ☎0729.555.190 neagu.mihai@comunaberceni.ro

151. **Comuna** Berceni, Ilfov, 544 mp, d. 15 m, intravilan, lot teren cu drum amenajat, la 100 m de sos. principala, 544 mp-utili cu deschidere de 15 m, zona linistita in plina dezvoltare si acces usor la sos. principala, **24.500 €;** ☎0737.988.994 marius@comunaberceni.ro

152. **Comuna** Berceni, lac, teren de 3.971 mp 3971 mp, d. 25 m, intravilan, Agentie imobiliara ofera teren de vanzare comuna Berceni, 3971 mp, intravilat, deschidere 24-25 ml, 2 deschideri, cadastru, intabulare, utilitati in zonawww.realkom.ro **75.449 €;** ☎0736.333.063 florin.stanica@realkom.ro

153. **Comuna** Berceni, Mamina, stradal bulevard 500 mp, d. 25 m, intravilan, 10 km Aparatori, ideala investitie, acces facil centru, utilitati: gaze, apa, enel langa proprietate, urbanism P+1+M, POT35%, asfalt, zona de vile, zona aerisita, verdeata, acte, exclusivitate, rugam seriozitate **27.990 €;** ☎0764.841.843/ 0740.687.595

154. **Comuna** Berceni, Poiana Verde, 544 mp, d. 16 m, intravilan, teren intravilan 544 mp/utili situat la aprox. 300 m de bd. 1 Mai si de statia de maxi - taxi si RATB, acces privat, zona rezidentiala. Mai multe detalii la telefon. Neagu Mihai **24.000 €;** ☎0729.555.190 neagu.mihai@comunaberceni.ro

155. **Comuna** Berceni, str. Lebedei sau Serelor, 470 mp, d. 15 m, intravilan, teren 470 mp deschidere 15,5 m, langa vile, curent, aproape de mijloace de transport. Pret 11.500 euro. Comision 0. **11.500 €;** ☎0744.570.957 adalexhouse@gmail.com

156. **Comuna** Berceni, strada Occidentului 665 mp, d. 35 m, intravilan, teren, deschidere la drum de servitute lat de 8 m, adancime de 19 m, utilitatile sunt aduse la casele de langa, aprox. 35 m, **18.000 €;** ☎0721.822.886

157. **Comuna** Berceni, teren intravilan 400 mp 400 mp, d. 16 m, intravilan, Dezvoltator ofer spre vanzare loturi de teren intravilan in comuna Berceni la cca 5 km de Bucuresti. Locatie: strada Primaverii la cca 700-800 metri de soseaua principala, **9.000 €;** ☎0728.105.702

158. **Comuna** Berceni, teren intravilan 461 mp, 461 mp, d. 16 m, intravilan, dezvoltator in Comuna Berceni oferim spre vanzare loturi de teren intravilan la cca 5 km de Bucuresti loturi incepand. **10.300 €;** ☎0728.105.702

159. **Comuna** Berceni, teren intravilan str. Macului 262 mp, d. 15 m, intravilan, direct dezvoltator ofer spre vanzare loturi de teren intravilan pentru constructie casa. Detalii suplimentare la telefon **10.900 €;** ☎0728.105.702

160. **Comuna** Chiajna, Sat Rosu, langa uzina de apa 667 mp, d. 32 m, intravilan, proprietar, vand teren in suprafata de 667 mp, langa uzina de apa Rosu in zona nou dezvoltata cu vile. Ingradit in lateral si in spate, neingradit la strada. Acces pe drum de servitute latime de 4,5 m. **175 €;** ☎0724.030.661

161. **Comuna** Corbii Mari, Satul Ungureni, Dambovita, 8415 mp, d. 1000 m, intravilan, Vand Casa cu 2 camere - curte 3415 m2 si Teren Agricol - 5000 m2. Pret: 10000 euro - negociabil. Locatie: Sat Ungureni, Comuna Corbii Mari. **10.000 €;** ☎0724.590.850 anomis.star@gmail.com

162. **Comuna** Crevedia, jud. Giurgiu, extravilan, teren comasat 17 ha, pret/ ha, **6.300 €;** ☎0721.372.512/ 0769.668.915

163. **Comuna** Dumitresti, Sat Galoiesti, R01732 7140 mp, d. 40 m, intravilan, licitatie 23.04.2019. Teren in suprafata totala de 7140 mp, din care 500 mp intravilan curti-constructii. Pe acesta este construita casa S+P+1, cu suprafata construita la sol de 130 mp, **310.169 L;** ☎0372.101.280

164. **Comuna** Feleacu, teren contructii, fara comision 1400 mp, d. 20 m, intravilan, R002C. Teren intravilan in suprafata de 1400 mp, inscris in CF nr. 4246, Cluj-Napoca, nr. cadastral 1338; acces direct din drumul national european E60 **38.000 €;** ☎0720.100.339

165. **Comuna** Frumusani (Pasarea) jud Calarasi 1000 mp, d. 14 m, intravilan, 1000 mp in com. Frumusani (Pasarea) jud. Calarasi, pe DN 4 la km 27, deschidere 14 m, aproape de balta Pasarea, toate actele. 7 euro/mp, usor negociabil. **7 €;** ☎0774.047.532 nitescueleonora@yahoo.com

166. **Comuna** Frumusani, sat Pasarea, jud.Calarasi 1000 mp, d. 20 m, intravilan, Proprietar, vand casa batraneasca cu teren 1000 mp, distanta 14 km de centura Bucurestiului, cadastrat , intabulat, stradal, strada asfaltata, bransament curent, fantana apa potabila; **29.000 €;** ☎0744.777.270 adicovaci74@gmail.com

167. **Comuna** Luica, judetul Calarasi, pe malul lacului 2000 mp, d. 22 m, intravilan, teren 2000 mp, la 50 km de Bucuresti, casa batraneasca, fosa, put cu hidrofor, 220 v, bae,beci, livada cu pomi, Deschidere la sosea si la lac 22 m, sosea asfaltata. 11 euro/mp, teren. **22.000 €;** ☎0766.558.339 felixmaraloiu@yahoo.com

168. **Comuna Niculesti, sat Movila, jud. Dambovita, 1000 mp, d. 20 m, intravilan, teren 20x50 (1000 mp), cu toate utilitatile, pret 15.000 €; ☎0731.598.850**

169. **Constanta,** adiacent Veterani, bazin Raja, Cumpana 5526 mp, d. 32 m, intravilan, vand teren langa bazin apa Raja si GallaBallroom, 5526 mp, acces stradal asfalt, deschidere 32 ml, cadastru, intabulare, utilitati apa, curent canalizare, ingradit, proprietar, negociabil. **69 €;** ☎0722.314.422 saxbobcat@gmail.com

170. **Constanta,** Navodari 30000 mp, d. 152 m, extravilan, Teren extravilan, zona Navodari (Fabrica de Zahar-Legmas), cu deschidere la ambele drumuri,intrarea se face pe la giratoriu, nu se vinde pe parcele fiind un tot unitar, pret negociabil si comision 0%. **1.050.000 €;** ☎0722.702.564 ioan.rusupfa@gmail.com

171. **Contesti,** jud. Dambovita, 47 km de Bucuresti, 1000 mp, d. 13 m, intravilan, strada asfaltata, intre case, v-a-v biserica, curent electric, zona pitoreasca, apropiere de cursul raului Dambovita (aviz pescarilor), la 800 m. de DN71, intabulat, liber de constructii, **5.500 €;** ☎0726.155.830 stefan.niculita@yahoo.com

172. **Copaceni,** 3600 mp, d. 25 m, intravilan, teren intravilan 3600 mp, deschidere 25 m, Copaceni. **120.000 €;** ☎0742.400.300

173. **Cora** Alexandriei, Autogara Rahova, Str. Ion Conea 594 mp, d. 17 m, intravilan, Particular, S. 594, D.17,5, cu posibilitate de constructie p+2, plan 2, cu drum de servitute inclus, strada civilizata, asfaltata, constructii noi, toate utilitatile, cadastru, intabulare, pret usor disc. **125 €;** ☎0727.749.562/ 0761.643.836

174. **Corbeanca** central 491 mp, d. 17 m, intravilan, teren Corbeanca central, str. ARCADEI, intravilan, 491 mp, 2 fronturi stradale de 17 si 26 m, toate utilitatile la poarta, bransament Enel cu contract activ, strazi asfaltate, luminate, gard, put. **96 €;** ☎0744.566.647 Adinav07@gmail.com

175. **Corbeanca,** 804 mp, d. 40 m, intravilan, teren intravilan, 804 mp, drum asfaltat, gaze, curent, canalizare, apropiere DN1, vecinatate lac. **84.500 €;** ☎0767.359.235

176. **Corbeanca,** Laguna Albastra, teren unicat 10000 mp, d. 80 m, intravilan, teren unicat Laguna Albastra, pozitionare exclusivista cu deschidere la lac pe de o parte si la padure pe de cealalta, avand toate utilitatile si fiind incadrata de 2 proprietati speciale de lux **105 €;** ☎0723.348.535 relu.marin@siriusimobiliare.ro

177. **Corbeanca,** str. Magnoliei, 700 mp, d. 26 m, intravilan, proprietar, teren pt. constructii, intre Flamingo Garden si Paradisul Verde, suprafata 600 mp (lot) +100 mp (cota drum), deschidere 27 ml, utilitati, liniste, aer curat, **25 €;** ☎0761.900.350 vistrea@yahoo.com

178. **Corbu,** Constanta, 1100 mp, d. 26 m, extravilan, vand teren 1.100 mp amplasat la 400 m de Plaja Corbu cu deschidere de 26 ml la drum bun pentru investitii sau constructie **29.000 €;** ☎0729.110.636 petre.g@yahoo.com

179. **Corbu,** jud. Constanta, 2000 mp, d. 18 m, intravilan, teren intravilan Corbu, jud. Constanta (negociabil) 2.000 mp **24.000 €;** ☎0241.258.389 rolicka@yahoo.com

180. **Cornetu,** Ilfov 1423 mp, d. 18 m, intravilan, teren lot 2 din schita, situat in Cornetu, Ilfov, pe strada paralela cu Bujorului. Drum in curs de asfaltare. Case in apropiere. Acte in regula. Pret negociabil, **38.000 €;** ☎0773.817.601 anca.stefan.2012@gmail.com

181. **Cornu** (Campina) 3000 mp, d. 15 m, intravilan, teren in Cornu de Sus, aproape de statia CFR Breaza DN1, toate utilitatile, pret atractiv; ☎0720.165.011

182. **Cornu,** 1024 mp, d. 22 m, intravilan, particular, toate utilitatile la limita proprietatii, pret neg., ☎0724.990.355 babulicl2@yahoo.com

183. **Crevedia** Samurcasi 4500 mp, d. 12 m, intravilan, str. Daraban, teren intravilan, suprafata 4500 mp, stradal, constructie pe teren, gaze, apa, energie electrica, cadastru si intabulare. **79.000 €;** ☎0724.226.342/ 021.312.59.99 cristian@k-imobiliare.ro

184. **Dambovita,** Crevedia 6000 mp, d. 25 m, intravilan, Vand teren intravilan, 6000mp cu deschidere 25m si lungime de 240m, in Crevedia. **240.000 €;** ☎0744.873.385 catalinmc1@yahoo.com

185. **Dambovita,** Tartasesti, intravilan, vand terenuri agricole, teren intravilan 1000 mp, central, cadastru; ☎0761.280.014

186. **Darasti,** 1000 mp, d. 9 m, intravilan, teren intravilan construibil suprafata de 1.000 mp des dubla la doua strazi utilitati stradale acte in lucru zona Darasti Ilfov **12.000 €;** ☎0785.184.370

187. **Delea** Veche, 440 mp, d. 12 m, teren CUT 2,5, P+3+2, negociabil, **300.000 €;** ☎0727.072.380

188. **Delnita,** Harghita, R01034 5650 mp, d. 35 m, intravilan, teren intravilan in suprafata totala de 5.650 mp dezmembrat in cinci parcele, inscrise in:-CF 50364 Pauleni Ciuc, Nr. Cadastral 638, teren in suprafata de 836 mp, deschidere la drum 35,4 m, Lot 1; **37.800 €;** ☎0720.100.339

189. **Dimieni,** Ilfov, 600 mp, d. 18 m, intravilan, vand teren Dimieni, constribil, imprejmuit cu gard, racordat la energie electrica, gaz, 60 euro/mp usor negociabil, deschiderea la strada principala fiind de 18 m. **36.000 €;** ☎0744.318.524 stefania_c95@yahoo.com

190. **Dobreni,** Giurgiu 400 mp, d. 15 m, intravilan, Vand teren in Sat Dobreni (cartier nou) drum amenajat .Teren pentru constructie Pret vechi -17euro/mp, Pret **6.000 €;** ☎0737.988.994 marius@comunaberceni.ro

191. **Dobroesti,** Dragon, 5000 mp, d. 25 m, intravilan, teren intravilan cu urbanism p+8, cu deschidere 25 ml la bulevardul nou, electricitate, apa, canal. **42 €;** ☎0723.272.097/ 0722.330.307 carinaimobiliare@yahoo.com

192. **Dobroiesti** Fundeni 2500 mp, d. 49 m, intravilan, teren Fundeni Dobroiesti 2500mp, deschidere 49m la drum asfaltat, situat in apropiere de Dragonul Rosu, la 150 m de sosea, cadastru, intabulare, Certif Urbanism, P+1E+M, Hmax 10m, curent electric, utilitati. **79.990 €;** ☎0749.131.838

193. **Domnesti,** 636 mp, d. 25 m, intravilan, Domnesti Strada Crengutei, teren intravilan - construibil, suprafata totala: 636 mp, suprafata utila: 570 mp, suprafata drum: 66 mp, latime drum: 5 m, terenul beneficiaza de dubla deschidere 25/22 **18.000 €;** ☎0731.301.900 cristian.grigore@reian.ro

194. **Domnesti,** 550 mp, d. 17 m, intravilan, Domnesti, Crengutei, teren intravilan construibil, suprafata: 550 mp, deschidere: 17 m. Fara drum de servitute, acces stradal **19.250 €;** ☎0731.301.900 cristian.grigore@reian.ro

195. **Domnesti,** 750 mp, d. 20 m, intravilan, vand tern intravilan construibil suprafata de 750 mp cu deschidere la strada de 20 cad+int este situat linga casa locuibila posibilitati gaze si lumina zona Domnesti. **45 €;** ☎0729.891.326 viovis20@yahoo.com

196. **Domnesti,** Catichea, 7500 mp, d. 17 m, intravilan, proprietar, vand teren intravilan de 7.500 mp in Domnesti, str. Ghioceilor. 17.7 ml deschidere, utilitati la aprox 7 m. Strada asfaltata si iluminata **14 €;** ☎0731.046.025/ 0729.570.700 ghiarasimalin@gmail.com

197. **Domnesti,** Drumul Targului, Intrarea Fagaras 512 mp, d. 35 m, intravilan, Vand teren Domnesti Ciutaci, Drumul Targului, Intrarea Fagaras, parcela 512 mp, locatie cu vecini, posibilitate curent, **20 €;** ☎0744.639.630 botezelena_1999@yahoo.com

198. **DOMNESTI,** in spate la Hornbach, 45000 mp, d. 140 m, intravilan, teren, particular, tarla 11, deschidere la 3 drumuri, 1 km de linia de centura, variante sau plata in rate, urgent, **15 €;** ☎0723.530

Imobiliare vânzări TERENURI

279. **Mitocasi,** Suceava, R0524 14100 mp, d. 20 m, intravilan, 2 terenuri in suprafata totala de 14,100 mp. Zona in care se afla proprietatea este preponderent rezidentiala, caracterizata prin terenuri libere si vile cu teren aferent. **38.000 €;** ☎0726.162.672

280. **Moara** Domneasca, Ilfov, 17 km de Bucuresti 1327 mp, d. 30 m, intravilan, vand in Moara Domneasca teren cu deschidere 30 m la 15 min. de Dragonul Rosu si 5 min de Doraly mi. Pe teren se afla o casa batrineasca locuibila, pret 38 mp, **38 €;** ☎0748.900.235 nelupaun25@gmail.com

281. **Moara** Vlasiei 50651 mp, d. 230 m, intravilan, Teren intravilan situat în Moara Vl?siei, judetul Ilfov la aproximativ 31 km fata de Bucuresti. Pretul este negociabil în functie de suprafata achizitionata. Se vinde minim 1 ha. **1.164.973 €;** ☎0722.339.400/ 0722.200.926 catalina.avram@romconsulting.ro

282. **Moara** Vlasiei, 1300 mp, d. 18 m, intravilan, Moara Vlasiei, teren intravilan cu utilitati, la 6 minute de A3. Victoria Invest Imobiliare ofera spre vanzare un teren intravilan, suprafata de 1300 mp, deschidere, 18,33 ml. Cadastru, intabulare. **25 €;** ☎0762.005.018/ 0762.005.019 victoriainvestimob@gmail.com

283. **Moara** Vlasiei, 2016 mp, d. 95 m, intravilan, Moara Vlasiei, teren intravilan cu utilitati, la 6 minute de A3. Victoria Invest Imobiliare ofera spre vanzare un teren intravilan, suprafata de 2016 mp, dubla deschidere, 32 ml + 63 ml. cadastru. **27 €;** ☎0762.005.018/ 0762.005.019 victoriainvestimob@gmail.com

284. **Moara** Vlasiei, la 16 km de Bucuresti, 1127 mp, d. 60 m, intravilan, cu casa batraneasca, 2 parcele, 36 m pe langa padure si 26 m pe soseaua principala, cu toate utilitatile, **24 €;** ☎0745.779.715

285. **Moara** Vlasiei, la 16 km de Bucuresti, 1840 mp, d. 38 m, teren cu posibilitati dezmembrare, 2 parcele, zona vile, cu casa pe plan cadastral, pret/mp, **15 €;** ☎0745.779.715

286. **Moara** Vlasiei, lac, padure 2200 mp, d. 24 m, intravilan, teren lac padure Moara Vlasiei Autostrada A3 **40 €;** ☎0722.446.899 alfredtanita@gmail.com

287. **Mogosoaia** 411 mp, d. 15 m, intravilan, teren intravilan 411 mp, d-14,8 ml, utilitati la strada Eugen Barbu. Pret - 60 euro/mp; R.H. max=S+P+2E+M **24.700 €;** ☎0744.349.859/ 0743.073.557 cesinaimob@yahoo.com

288. **Mogosoaia,** 1500 mp, d. 40 m, intravilan, vanzare teren construibil Mogosoaia str Marta Bibescu vis avis de padure, langa vile noi construite cu utilitati, gaze si curent, canalizare; **80 €;** ☎0729.158.583 nicu_imo@yahoo.com

289. **Mogosoaia,** Bucuresti Nord metrou 8000 mp, d. 40 m, intravilan, proprietar, 8000 mp, 40 ml deschidere la lac, intravilan, zona rezidentiala de lux, gaze, curenti electric. **158 €;** ☎0767.162.038

290. **Mogosoaia,** str. Narciselor, apropiere Bucuresti 1000 mp, d. 20 m, intravilan, vanzare teren intravilan in suprafata de 1000 mp cu deschidere la doua strazi Narciselor si Aricului. Utilitatile zonei: apa, gaz, canalizare, curent, asfalt. Agentie. **70 €;** ☎0762.093.000

291. **Navodari,** R0504 10000 mp, d. 10 m, intravilan, teren intravilan in suprafata de 10.000 mp, situat in Navodari, parcela A 433/1/16/1; 2; 3, jud. Constanta, identificat cu numar cadastral 102405, intabulat in CF nr. 102.405 a localitatii Navodari, **60.000 €;** ☎0720.100.339

292. **Nicolae** Grigorescu, 450 mp, d. 18 m, P+1, toate utilitatile, zona de vile, pret/mp, **200 €;** ☎0722.414.299

293. **Obor,** 500 mp, d. 26 m, super business: Profitul dvs. min. 500.000 euro. Precontract parter supermarket Profi, Mega Image, Auchan, stradal, intersectie, posibil extindere la 1.000 mp, posibil bloc 3-4-6 etaje, asociere, rate, **200.000 €;** ☎0733.185.441

294. **Ocnele** Mari, Valcea, 1300 mp, d. 16 m, intravilan, amplasament superb intravilan, primarie, bal, market, salina. Zona turistica in plina dezvoltare la doar 7 km de Ramnicu Valcea. Proprietar detin o suprf. de 7.500 mp cadastru, certificat urbanism **12.500 €;** ☎0723.170.500 mugureldiaconu@gmail.com

295. **OMV Lizeanu, 500 mp, d. 14 m, intravilan, teren de vanzare, suprafata 500 mp, deschidere 14, sector OMV, Lizeanu. 300.000 €;** ☎0754.317.409

296. **Oportunitate** investitie teren localitatea Ordoreanu 773 mp, d. 18 m, intravilan, **27.000 €;** ☎0770.357.727 contact@mihaimanica.ro

297. **Oradea,** R0335, 27598 mp, d. 53 m, intravilan, proprietatea este amplasata in zona de sud a Mun. Oradea, zona Nufarului, aproape de intersectia strazii Ogorului cu soseaua de centura - Nufarului, avand front de 53.29 ml pe aceasta **472.500 €;** ☎0727.171.926

298. **Oradea,** R0336, 49846 mp, d. 106 m, intravilan, proprietatea cu suprafata de 49,846 mp, este amplasata in zona de est a Municipiului Oradea pe strada Americii, aproape de intersectia dintre strada Ogorului cu sosea de centura la numai 4 strazi **741.300 €;** ☎0727.171.926

299. **Ordoreanu** statiune, teren de vanzare 600 mp 600 mp, d. 32 m, intravilan, Statiunea Ordoreanu este la 4 km de primaria Clinceni si la 20 km de Unirea. Se poate ajunge pe soseaua Bucuresti-Alexandria, prin Bragadiru sau prin Prelungirea Ghencea pe la bariera Domnesti. Asfalt, gaze. **12.000 €;** ☎0726.758.679 danutc2009@gmail.com

300. **Otopeni** 6740 mp, d. 32 m, intravilan, Otopeni -str.Libertatii, teren 6740 mp /d-=32 ml(29 ml+3 ml cota la drum acces pentru partea din spate). Strada asfaltata utilitati. Pretabil rezidential. **93 €;** ☎0722.511.217/ 0762.628.915 office@cbs-imob.ro ,uigimob@yahoo.com

301. **Otopeni, 4000 mp, intravilan, teren 4000 mp si drum propriu 3000 mp zona Geriatrie Fabrica Infantis 80 e/mp discutabil. 80 €;** ☎0742.550.673

302. **Otopeni,** Odai, 3400 mp, d. 28 m, intravilan, teren in suprafata de 3.400 mp., dubla deschidere la strada Tudor Vladimirescu 28 si la Strada Soseaua Odai. Pretabil pentru constructie bloculete, 145 e/mp putin discutabil. **493.000 €;** ☎0744.525.191/ 0757.552.478 escada.gts@gmail.com

303. **Ovidiu,** judetul Constanta. Proprietar vand teren 50000 mp, d. 63 m, extravilan, ferma 50.000 mp, in localitatea Ovidiu, jud. Constanta, cadastru, intabulare, certificat urbanism. Se poate vinde si parcelat. Ofer comision avantajos. Pret /mp. Tel. Constanta 0341.117.344; **30 €;** ☎021.682.32.30/ 031.425.92.77/ 0799.161.098

304. **Ozana,** 1000 mp, d. 27 m, intravilan, Titan, Ozana, str. Drum Gura Fagetului,intravilan 1000 mp (903 utili), d 27,37 m. Urbanism: zona M3 - P+4E1, POT 60%, CUT 2,5. Utilitatile zonei. **250 €;** ☎0722.511.217/ 0762.628.915 office@cbs-imob.ro ,uigimob@yahoo.com

305. **Ozana,** Aleea Mizil nr.40-42, Buc sec 3 1950 mp, d. 22 m, intravilan, vand teren 1950 mp cu toate facilitatile, apropiere metrou si tramvai, 265 E/mp, negociabil. **265 €;** ☎0747.110.172 vasilicaradulescu57@gmail.com

306. **Padurea** Scrovistea 3900 mp, d. 15 m, agricol, Ciolpani vand teren in sat Piscu comuna Ciolpani in spate la padurea Scrovistea 3.900 de mp, deschidere 15 mp, la 20 de minute de Bucuresti; ☎0743.180.101 andreea@voilahotels.ro

307. **Palladium** Residence - Sector 3, proiect 300 mp, d. 15 m, intravilan, vand proiect: teren 300mp, imprejmuit cu gard de caramida, constructie la rosu 450 mp suprafata construita, autorizatie valabila! **130.000 €;** ☎0742.400.300

308. **Pallady,** str. Gura Calitei nr. 73-77, sect. 3, 1328 mp, d. 26 m, intravilan, vand teren cu duba deschidere, pret/ mp neg. **180 €;** ☎0722.330.715

309. **Pantelimon** 800 mp, d. 18 m, intravilan, vanzare lot teren Oras Pantelimon, langa lac si padure, zona de vile nou construite cu utilitati: curent, canalizare, apa, la 50 m de lac. Posibilitate extindere la 4000 mp, **76.000 €;** ☎0729.158.583 nicu_imob@yahoo.com

310. **Pantelimon** oras, str. Trandafirilor, Migdalilor 15000 mp, d. 60 m, intravilan, Pantelimon oras, zona str. Trandafirilor, str Migdalilor, teren 15000 mp/d 60,5 ml. Gaze, curent, canal, apa. Cartier rezidential. Pentru dezv. proiect imobiliar. Vile jumiprejur. **45 €;** ☎0722.511.217/ 0762.628.915 office@cbs-imob.ro ,uigimob@yahoo.com

311. **Pantelimon,** Cernica biserica noua, 700 mp, d. 32 m, intravilan, Intrarea Mierlei se intra din George Tarnea 700 mp, D 32 m, POT 35 %, PUZ, posibilitati gaze, electricitate. Certificat urbanism, cadastru, intabulare, P+1, 40 euro/mp, **38 €;** ☎0721.275.684

312. **Pantelimon,** Lebada Lac, 400 mp, d. 23 m, intravilan, loturi intre 350 mp-3.000 mp. Zona superba in dezvoltare toate facilitatile, strada 9 m. Retragerile fata de strada sunt incluse. Toate actele. Cadastru, intabulare. Se acc. credit, **100 €;** ☎0726.704.033/ 0722.557.000 office@amdf-imobiliare.ro

313. **Pantelimon,** Rascoalei 629 mp teren intravilan 629 mp, d. 21 m, intravilan, **31.450 €;** ☎0729.074.876 florin@norisk.ro

314. **Papilon,** 6000 mp, d. 23 m, extravilan, vand teren 6000 mp cu deschidere de 23 m, stradal. Zona in plina dezvoltare. Strada asfaltata. Utilitati: energie electrica, gaze, apa, **84.000 €;** ☎0787.677.470

315. **Partizani,** 5200 mp, d. 26 m, intravilan, Tulcea, vand casa si teren in Partizani, deschidere la Dunare 26 m, punct de reper Rock, pretabil camping, performanta, pe teren este o constructie din 1977, 4 camere. **20 €;** ☎0743.076.703 alina.ladaru@graffiti.bbdo.ro

316. **Peris,** R0006 836 mp, d. 20 m, intravilan, teren intravilan in suprafata de 836,11 mp. Tarla retea de energie electrica, iar zona este rezidentiala. Terenul se afla la periferia satului Bratulesti, in comuna Peris. Iordan Daniel **9.000 €;** ☎0720.100.339

317. **Petricani** Mobexpert str Sipca vedere lac Plumbuita 240 mp, d. 12 m, intravilan. Ocazie -3 min. de Mobexpert, 6 min.de Promenada Mall, 3 min de Pod Pipera, vedere la lac Plumbuita, gaze, curent, asfalt, ApaNova, canalizare. Regim constr. p+1+M, accept variante propuneri diverse. **71.999 €;** ☎0729.149.085 imp.exp.china1990@gmail.com

318. **Piata** Victoriei, 316 mp, d. 9 m, intravilan, proprietate 316 mp, teren zona Buzesti, Piata Victoriei, deschidere 8,80 m, zona de construire M3, POT max. 60%, CUT max. 2,5, p+4 nivele, pretabil birouri, clinica, medicala, hotel Boutique, **175.000 €;** ☎0756.923.564 ocaziebuna@gmail.com

319. **Piata** Victoriei, Cuza 320 mp, d. 10 m, intravilan, Teren Victoriei, Cuza, suprafata 320 mp, deschidere 9, calcan, excelenta pozitie, casa demolabila, stradal, urbanism recent si valabil, P+4+M, POT 65 CUT 2,5 sau colaborare **189.900 €;** ☎0730.307.890/ 0758.323.323 office@imobservicecenter.ro

320. **Piata** Victoriei, teren intravilan 270 mp, d. 20 m, intravilan, Piata Victoriei primaria Banu Manta teren intravilan cu PUD aprobat pentru s+p+3, carte funciara, sup constr 650 mp, foarte urgent 208.000 euro+tva, rog maxima seriozitate. **208.000 €;** ☎0784.931.644/ 0722.560.930 teraimobiliare@yahoo.com

321. **Pipera** 5000 mp, d. 25 m, intravilan, Drumul Negru, vand teren 5.000 mp cu deschidere 25m, cu proiect de 15 case, toate avizele obtinute anul trecut in luna noiembrie, deschidere la drum asfaltat, utilitatile sunt la teren, ideal investie **999.998 €;** ☎0747.140.370

322. **Pipera** - Voluntari, intravilan, 874 mp (32 x 27 m) cu iesire la Lacul Pipera (coca 100 m), situat intr-o zona urbana in plina dezvoltare, intre autostrada si lac, 120 euro/mp,+ drumul de servitute~200 mp, **105.000 €;** ☎0741.124.400 nedcom.imob@gmail.com

323. **Pipera** 1.000 mp 1043 mp, d. 19 m, intravilan, **270.000 €;** ☎40722613157 cartagina_imob@yahoo.com

324. **Pipera** cartierul Madrid 4500 mp, d. 60 m, intravilan, Teren intravilan curti constructii, in zona se dezvolta cartierul Madrid, **140 €;** ☎0723.272.097/ 0722.330.307 carinaimobiliare@yahoo.com

325. **Pipera,** 1900 mp, d. 33 m, intravilan, teren 1.900 mp situat pe bulevardul Pipera cu CU pt a construi 5.000 mp **800 €;** ☎0722.272.727 office@alexinternational.ro

326. **Pipera,** Baneasa, reducere la plata cash, teren 1150 mp, d. 19 m, intravilan, particular, teren Pipera, Drumul Potcoavei, strada Matei Corvin, toate utilitatile, POT 40%, CUT 2,2, urbanism P+6, constructii langa, reducere mare pt plata cash de la 170 le 130 euro/mp. **130 €;** ☎0766.971.671

327. **Pipera,** investitie 1050 mp, d. 41 m, intravilan, teren, urbanism, cadastru si intabulare, zona in dezvoltare, liber, in zona cartierului New Point. Accept variante, **152.999 €;** ☎0758.200.203/ 0722.625.665 vivinelu@yahoo.com

328. **Pipera,** Tunari, Lidl, 3000 mp, zona dezvoltata 3000 mp, d. 60 m, intravilan, Tunari, Pipera, magazin Lidl, teren intravilan, toate utilitatile, gaz, curent, 3000 mp, 100 euro/mp. Se poate vizita oricand! Terenul se vinde impreuna cu casa de lemn care este amenajata+sera. Exclusivitate. **335.000 €;** ☎0752.010.041/ 031.420.69.37 elena@confortcasaimobiliare.ro

329. **Pipera,** Voluntari, 2500 mp, intravilan, vand teren intravilan, 2500 mp, zona Pipera-Voluntari, str Mircea Marinescu. ☎0723.197.933

330. **Pitesti-Mosoaia,** 8 km din centrul orasului 500 mp, d. 20 m, intravilan, proprietar vand teren ST=500 mp, D=20 ml, toate actele **10.000 €;** ☎0722.756.843

331. **Plataresti,** sat Dorobantu, 1000 mp, d. 25 m, intravilan, in centrul satului, de vanzare la 20 km de Bucuresti, discutabil, **6.000 €;** ☎0770.802.458

332. **Ploiesti** 5495 mp, d. 53 m, intravilan, de vanzare teren, strada Barcanesti nr 107, Ploiesti.Suprafata 5.495 mp, bransat la utilitati, **750.000 €;** ☎+40726704076 justina.petroias@lmfacility.ro

333. **Policelor,** Gura Ariesului 613 mp, d. 28 m, intravilan, Teren 613 mp, deschidere 28 mp, stradal, strada asfaltata, utilitati la 200 m, 15 min pana la metrou. Pret negociabil, particular, fara agentii. **130 €;** ☎0723.448.435 sflori77@gmail.com

334. **Policelor,** sector 3, str. Gura Putnei, 740 mp, d. 22 m, intravilan, 740 mp, d=24ml la strada asfaltata, canal si curent terenul se afla in zona M 3 CU POT Maxim 60% CUT 2,5 cu regim S+P+2+3-4, zona in plina dezvoltare **135.000 €;** ☎0729.158.583 nicu_imob@yahoo.com

335. **Pop** de Basesti, Foisor, sector 2, 1127 mp, d. 37 m, intravilan, Pozitie centrala (5 min pe jos de Foisorul de Foc), terenul situat intr-o zona linistita, ferita de zgomot si aglomeratie. Deschidere la 2 strazi: 12,2m si 24,8m. **859.000 €;** ☎0726.464.797 andreika.bejan@gmail.com

336. **Popesti** Leordeni 1700 mp, d. 13 m, intravilan, Teren intravilan+autorizatie de constructie **105 €;** ☎0770.386.203 Mada.ailyn92@yahoo.com

337. **Popesti Leordeni 3200 mp, d. 70 m, intravilan, vand teren 3200mp, acces la strada 200m, drum servitute, pret negociabil. 60 €; ☎0764.141.326/ 0722.294.754**

338. **Popesti** Leordeni str Astrelor, teren 1000 mp, 1000 mp, d. 20 m, extravilan, terenul are o deschidere stradala de 20 ml, aflat intr-o zona in plina expansiune imobiliara, este disponibil imediat, cadastru si intabulare, pret 75 euro/mp. **75.000 €;** ☎0768.397.773 office@nemarimobiliare.ro

339. **Popesti** Leordeni, 2500 mp, d. 25 m, extravilan, de vanzare teren in Popesti Leordeni in suprafata de 2500 mp cu duba deschidere a cate 25 ml la strazile Echinocistului si Solstitiului. Pentru constructie sau investitie. **85.000 €;** ☎0743.115.492 mihaela.ion26@gmail.com

340. **Popesti** Leordeni, centura, 1330 mp, d. 17 m, intravilan, asfaltat, imprejmuit cu gard beton, bransat la utiliati, stradal, regim inaltime p+2, proprietar **85 €;** ☎0729.737.619

341. **Popesti** Leordeni, Frumusani, Centura, 15000 mp, intravilan, la DN4, asfalt, langa vile/ spatii logistice, utilitati, deschidere mare intreg lotizabil, pretabil rezidential, diverse afaceri; ☎0739.353.134

342. **Popesti** Leordeni, teren cu autorizatie 506 mp, d. 24 m, intravilan, Popesti Leordeni central, teren in suprafata de 506 mp, acces din doua drumuri de servitute, cu autorizatie de constructie a unui duplex, toate utilitatile, strada asfaltata **100.000 €;** ☎0763.836.939 realestate.sedmag@gmail.com

343. **Popesti** Leordeni, teren de vanzare, 520 mp, d. 20 m, intravilan, teren de vanzare in Popesti Leordeni, zona de vile, toate utilitatile, doua deschideri, stradal zona Speranteei, ideal pentru investitie, contact tel. **53.000 €;** ☎0787.525.587 cristian.muresanu@yahoo.com

344. **Pozitie** excelenta intre case, teren intravilan Clinceni, Privighetorilor, 4230 mp, d. 21 m, intravilan, **126.900 €;** ☎0748.889.926 ionut.stancu@imobiliare-acasa.ro

345. **Predelut,** Brasov, R01766, licitatie 17.04.2019 2740 mp, d. 20 m, intravilan, teren in suprafata de 2.740 mp, categorie de folosinta: pasune, Sat Predelut, str FN,nr 128, Brasov, Violeta Baduica **155.738 L;** ☎0372.101.280

346. **Prelungire** Ghencea 1000 mp, d. 15 m, intravilan, Diamantului-Gladiolelor (soseaua Alexandriei) teren 1000 mp cu deschidere de 15 m. Terenul are acces la asfalt si are toate utilitatile la teren. **50.000 €;** ☎0725.500.703/ 0725.500.700 ionel.marin@gs2000.ro

347. **Prelungire** Ghencea 510 mp, d. 26 m, intravilan, Prelungire Ghencea Safirului, teren de 510 mp suprafata utila cu deschidere de 26 m. Accesul catre lot se face pe un drum de servitute care are deschidere la Safirului. **28.500 €;** ☎0725.500.703/ 0725.500.700 ionel.marin@gs2000.ro

348. **Prelungire** Ghencea 700 mp, d. 14 m, intravilan, Prelungire Ghencea Topaz, teren in suprafata de 700 mp cu deschidere de 14 m. Terenul are acces la toate utilitatile care sunt: gaze, curent, apa si canal. **40.000 €;** ☎0725.500.703/ 0725.500.700 ionel.marin@gs2000.ro

349. **Prelungire** Ghencea 500 mp, d. 23 m, intravilan, Topaz, teren in suprafata de 500 mp cu deschidere de 23 metri. Accesul la lot se face din strada Topaz pe un drum de servitute. In zona sunt case construite si locuite. **30.000 €;** ☎0725.500.703/ 0725.500.700 ionel.marin@gs2000.ro

350. **Prelungirea** Ghencea 20000 mp, d. 50 m, intravilan, Stradal, 20.000 mp, proiect, autorizatie de constructie, toate avizele, p+10, suprafata totala desfasurata 60.000mp. **5.900.000 €;** ☎0726.641.110/ 0722.400.220 georgianasimonarusu@gmail.com

351. **Prelungirea** Ghencea, Bragadiru, Alexandriei, 231 mp, d. 19 m, intravilan, okazie unica.Opalului superb lot, pret sub zona, zona vile (p+2+m) deschidere fara servitute la2 strazi asfaltate 19 metri si 12 metri, utilitati in fata curent, gaze, canalizare, proprietar, comision 0 **129 €;** ☎0767.920.383

352. **Prelungirea** Ghencea, Ghidiceni, 404 mp, d. 18 m, intravilan, teren intravilan, suprafata 404 mp, deschidere 18 m, utilitati: apa, curent, gaze, **26.000 €;** bbadrian@gmail.com

353. **Prelungirea** Ghencea, intravilan, asfalt, utilitati 484 mp, d. 29 m, intravilan, Prelungirea Ghencea, Drumul Ghindari, intravilan construibil, sector 5, acces asfalt, toate utilitatile in zona, pretabil constructie unifamiliala sau duplex, cota indiviza drum servitute 100 mp/lot **85 €;** ☎0721.019.959 respectimob@yahoo.ro

354. **Prelungirea** Ghencea, sector 5, 9000 mp, d. 30 m, intravilan, Funigeilor, 3 loturi 3.000 mp, deschidere dubla, ideeal proiect imobiliar, zona linistita, mijloace de transport in imediata apropiere. **1.250.000 €;** ☎0726.641.110 georgianasimonarusu@gmail.com

355. **Prelungirea** Ghencea, str. Verii 735 mp, d. 25 m, intravilan, in spatele Cartierului Latin, teren 735 mp, cu deschidere de 25 m la drum de servitute, suprafata utila 639 mp, constructii pana la teren, utilitati la 50 de metri **57.000 €;** ☎0722.437.655 europahouseimob@yahoo.com

356. **Progresu,** sector 5, 1228 mp, d. 27 m, intravilan, vand teren situat la Piata Progresului, sector 5, zona CB3, ideal pentru dezvoltare locuinte, in suprafata de 1228 mp, avand certificat de urbanism (cu PUD). **520.000 €;** ☎0723.020.302 garsoniereieftine@yahoo.com

357. **Provita** de Jos 2801 mp, d. 4 m, intravilan, teren intravilan PUG aprobat pentru a construi P+1+M, MP 2.801 drumul de acces exclusiv cu latimea de 4 metri, apa la fantana, gaze, curent. Extraordinar pentru o mare vila hotel pensiune restaurant. **19.000 €;** ☎0749.545.987/ 00393772897920 massimo.accardi@yahoo.it

358. **Pucheni,** 2500 mp, d. 20 m, intravilan, pana in targul de legume fructe, excelent dezvoltare imobiliara, certificat urbanism s+p+2, POT 60%, CUT 1,5 **250.000 €;** ☎0722.465.875

359. **Pucioasa,** jud. Dambovita, 705 mp, d. 17 m, intravilan, Statiunea balneo - climaterica Pucioasa, str. 9 Mai, cadastru, intabulat, utilitati apa, gaz, electric. Pozite excelenta, zona panoramica. Pret unitar 25 euro/mp, **17.500 €;** ☎0735.310.301

360. **Rasnov,** Glajerie 1000 mp, d. 18 m, intravilan, cel mai frumos teren din str Glajerie, panta usoara, la poala muntelui, vav. de Cabana Schiorilor, electricitate la 20 m, cu deschidere in drumul asfaltat, **20 €;** ☎0722.330.307/ 0723.272.097 carinaimobiliare@yahoo.com

361. **Reghin,** fara comision, R0862 740 mp, d. 20 m, intravilan, teren intravilan arabil in suprafata de 740 mp. Proprietatea este situata in zona central-mediana a localitatii, lin cartierul Susenii-Noi. Iordan Daniel **10.000 €;** ☎0720.100.339

362. **Rosu** Ilfov, str. Intrarea Alexandru Ioan Cuza, 380 mp, d. 38 m, intravilan, teren intravilan construibil, intre case canalizarea trasa in curte,gaze si curent la poarta zona case vile, 50 m de strada principala, cadastru si intabulare, strazi asfaltate, apropare Ratb, microbuz. **55.000 €;** ☎0735.051.778 mariana_mircioi@yahoo.com

363. **Safirului,** Prel. Ghencea, sos. Alexandriei 2800 mp, d. 12 m, intravilan, Particular teren 2.800 mp 11.8 deschidere stradal, 30 . Mai am si alte terenuri. Discutabil, **30 €;** ☎0762.312.222

364. **Saftica** Dimieni 14400 mp, d. 45 m, intravilan, pozitie foarte buna, teren 14.400 mp cu o deschidere de 45ml la aproximativ 800m de DN1, utilitatile sunt in apropiere. Zona numai de vile, exista cadastru-intabulare, pret negociabil. **360.000 €;** ☎0731.300.030 robert.tentantimob@yahoo.com

365. **Saftica,** 13200 mp, d. 550 m, intravilan, teren intravilan, acces din str. Lahovari, adancime 25 ml, ideal investitie, dezvoltare, lotizare. Terenul este in vecinatatea unui cartier nou de vile, usor acces, din DN 1, cat si dinspre Balotesti. **25 €;** ☎0744.505.999 alexandru@k-imobiliare.ro

366. **Saftica,** Dimieni, Vanzare teren, intravilan 14400 m 14400 mp, d. 45 m, intravilan, teren 14400 mp, deschidere 45 m, zona de vile, la aproximativ 800 m de DN1, utilitati in apropiere, pret neg. 25 eur/mp. Pozitie excelenta. **360.000 €;** ☎0732.940.972 floriskiss57@yahoo.com

367. **Salaj** 305 mp, d. 13 m, intravilan, Teren intravilan Salaj, Busuiocului, 305 mp deschidere 13m, toate utilitatile, gaze, curent, canalizare, **45.000 €;** ☎0732.592.007 georgedann74@yahoo.com

368. **Salajan,** Grigorescu, 10 min metrou, parc, statuie 460 mp, d. 14 m, intravilan, 1.3 km distanta de bd. Camil Ressu, zona in plina dezvoltare, 600 m de asfalt, liniste, verdeata, posibilitate P+2+M, merita vazut, acte la zi, 347 mp utili, acc si schimb cu garsoniera, pret fix, rog seriozitate. **52.000 €;** ☎0764.841.843/ 0740.687.595

369. **Samurcasi,** R0950, 6500 mp, d. 17 m, intravilan, teren 6.109 mp compus din 2 parcele de 3.700 mp identificat ca T 50, P311/41 si respectiv de 2.409 mp identificat ca T 50, P311/40. **56.500 €;** ☎0720.100.339

370. **Sat** Gruiu, Ilfov, Snagov, 3200 mp, d. 36 m, iesire autostrada, pret/mp, **13 €;** ☎0763.070.130/ 0747.953.488

371. **Satic** Rucar Arges 20001 mp, d. 1000 m, extravilan, teren in Arges - Rucar - Satic 20.001 mp extravilan; **8 €;** ☎0723.406.177

372. **Sebastian** starada, colt cu str. Novaci, 352 mp, d. 39 m, intravilan, investitie. Proprietate de vanzare formata din lot 1/352 mp si lot 2/246 mp 20 locuri de parcare. Informatii suplimentare la tel. **315.000 €;** ☎0745.090.019

373. **Sector** 1, 760 mp, d. 15 m, intravilan, teren Piata 1 Mai, 760 mp cu 2 constructii. **900 €;** ☎0725.195.872 office@casaamarillo.ro

374. **Sector 5, intravilan, 5.400 mp, utilitati 200 m, cadastru, plan urbanism P+2, d. 26-207 m, 18 €; ☎0723.240.199/ +393923170059**

375. **Sector** 6, 300 mp, d. 38 m, intravilan, vand teren cu casa demolabila, metroul este la zece minute de mers catre statia Gorjului si la 5 minute de statia, deschidere la strada de 38 de metri. Mai multe detalii la telefon. **115.000 €;** ☎0736.455.352 aaaslin2@icloud.com

376. **Sectorul** 1 - Pod Constanta, 480 mp, d. 12x40, urbanism S+P+4, pret/mp **600 €;** ☎0721.681.818

377. **Sectorul** 5, Soseaua Bucuresti Magurele. 2504 mp, d. 28 m, intravilan, vand teren in Sectorul 5, Soseaua Bucuresti Magurele, **160.000 €;** ☎0722.258.017 ovidiu.sahan@gmail.com

378. **Sibiu,** Selimbar 460 mp, d. 26 m, intravilan, Teren Intravilan Selimbar, curent electric tras pana pe teren,restul utilitatilor exista la vecini. Certificat urbanism. La aproximativ 500 de m de strada Mihai Viteazul. Deschidere 26,5 - lotul nr. 3. **45.550 €;** ☎0724.293.236 victorbadescu@ymail.com

379. **Silistea** Snagovului, 1470 mp, d. 18 m, intravilan, Gradinarului nr. 2, teren pret neg., **20 €;** ☎0779.029.263 raluca.timofti@catoma.ro

380. **Silistea,** Snagovului, 19999 mp, d. 59 m, intravilan, teren exclusivist, Silistea Snagovului, str. Cosarnei, teren in suprafata de 19996 mp, d 59,21 ml. Terenul are deschidere la lacul Snagov pe doua laturi, pe o lungime de cca 175 ml. Facilitati: **74 €;** ☎0722.511.217/ 0762.628.915 office@cbs-imob.ro ,uigimob@yahoo.com

381. **Sisesti,** 3200 mp, d. 26 m, intravilan, teren construibil 3.200 mp utili cu d=26,l /123ml cu acces de 7 ml din bulevard utilitati, acces canalizare si apa momentan in curs de asfaltare, pretabil pt constructii P+5-6 conform urbanism 20. **799.000 €;** ☎0729.158.583 nicu_imo@yahoo.com

382. **Sisesti,** Baneasa, Bucuresti 3211 mp, d. 26 m, intravilan, Proprietar vand teren 3211 mp, deschidere 26 ml, Certificat Urbanism de Construire cu indicatori: POT 45%, CUT 2 , P+5E, toate utilitatile , pe teren exista canalizare si apa, acces pe 2 intrari. **250 €;** ☎0744.657.468 razvantanase52@yahoo.com

383. **Snagov** Sat, oportunitate investitie! 4640 mp, d. 16 m, intravilan, teren intravilan, 4.640 mp, d 16,23, certificat de urbanism informativ, P+2, H 10 m, utilitati in apropiere, zona de case, toate actele, nu se parceleaza. Pret: 20 euro/mp. Broker exclusiv. **60.000 €;** ☎0721.854.257 cristian.imob@hotmail.com

384. **Snagov** Silistea Snagovului, teren intravilan 20000 mp, d. 60 m, intravilan, 2 Ha, intravilan cu deschidere la lac 60 ml, carte funciara, posibilitate dezvoltare imobiliara 3 blocuri de P+4, rog seriozitate, pret 60 euro/mp **☎0784.931.644/ 0763.863.822** teraimobiliare@yahoo.com

385. **Snagov,** 750 mp, d. 28 m, intravilan, gard in gard cu Palatul Snagov, particular, teren cu 28 m. deschidere lac,mal betonat, vedere superba spre insula cu manastirea Vlad Tepes, urbanism pentru P+2+M, ponton, utilitati, parcelabil. Disc.. **99.000 €;** ☎0724.848.389 editura.regis@yahoo.com

386. **Snagov,** Ciofliceni 1000 mp, d. 20 m, intravilan, teren intravilan cu o suprafata de 1000 mp deschidere D=20 ml, cadastru si intabulare, vecini-constructii, utilitati la poarta, la 500 m de padure, liber **25.000 €;** ☎0731.144.151/ 021.231.23.18

387. **Snagov,** padure, 3193 mp, d. 70 m, intravilan, teren perfect pozitionat, langa padure. Acces facil, din soseaua care duce la Snagov Sat si ne conduce spre acest minunat teren situat la 20 min de Bucuresti, front stradal 70 ml. Pret/ mp: 25 euro **79.825 €;** ☎0722.339.400 catalina.avram@romconsulting.ro

388. **Snagov-Ciofliceni** teren la padure, cartier vile 1200 mp, d. 30 m, intravilan, ultimele loturi intr-un cartier de vile la padure cu acces restrictionat cu bariera, terenuri in frumosul golf de padure retras de la sosea din Ciofliceni. Utilitati gaz,curent) la teren. **30 €;** ☎0728.842.443

389. **Snagov-Vladiceasca,** deschidere DJ101, 7900 mp, d. 24 m, intravilan, 200 m de la DN1, teren 7900 mp cu dubla deschidere, 24.2 m la DJ101 si deschidere de 23.8 m la DE763.Utilitati: dubla deschidere, gaze, energie electrica la ambele deschideri, apa curenta, canalizare, iluminat stradal, **237.000 €;** ☎0722.456.262 crystibogdan@yahoo.com

390. **Soseaua** Afumati- Petrachioaia, 1120 mp, d. 30 m, intravilan, vand teren stradal la 17 km de Bucuresti zona de vile facilitati curent, apa, gaze, cadastru intabulare, pret negociabil, **19 €;** ☎0724.681.908

391. **Soseaua** Alexandriei, teren intravilan 5600 mp, d. 56 m, intravilan, Soseaua Alexandriei 5600 mp, d-56, la Haliu colt cu Smardan cf, urbanism, PUZ in desfasurare propus 3 blocurii p+6 etaje, 12000 mp construit, numai vanzare 235 e/mp, comision 3%, fern exclusivitate ultimul pr, **1.450.000 €;** ☎0784.931.644/ 0722.560.930 teraimobiliare@yahoo.com

392. **Soseaua** Andronache, 138 mp, d. 6 m, intravilan, casa de vanzare 1975, stradal, 3 camere, baie, bucatarie, vad comercial, posibilitate construire P+4, **94.000 €;** ☎0728.355.048

393. **Soseaua** Odai, 7000 mp, d. 30 m, intravilan, particular vand teren sos. Odai nr. 297-299, 7000 mp intravilan cu deschidere de 30, sector 1, pretul include TVA **500.000 €;** ☎0723.458.428 adriana.costache@yahoo.com

394. **Soseaua** Oltenitei, intrare Popesti Leordeni, Lidl 12500 mp, d. 90 m, intravilan, sos. Oltenitei, intrare Popesti Leordeni, Lidl. Teren intravilan 12.500 mp, desch, stradala 90 ml, lungime 140 ml, pretul 245 euro/mp, urbanism UTR 3, utilitati la poarta, liber fara cost, cadastru, intabulare, **245 €;** ☎0769.022.411

395. **Soseaua** Pipera Tunari, zona Scoala Americana, 3830 mp, d. 42 m, intravilan, teren stradal, 3.830 mp, deschidere 42,40 ml, POT 40%, CUT 2.7, p+6, toate utilitatile, posibilitate constructie de blocuri/apartamente, toate actele. 300 euro/mp. Broker exclusiv. Comision standard, **1.149.000 €;** ☎0721.854.257/ 0765.487.485 cristian.imob@hotmail.com

396. **Soseaua** Tudor Vladimirescu, 4910 mp, d. 20 m, Bucuresti Domnesti, la 500 m de bariera, dubla deschidere, utilitati, RATB, discutabil, **40 €;** ☎0769.621.448

397. **Stefanestii** de Jos 600 mp, d. 16 m, intravilan, teren in Stefanestii de Jos, langa primarie, suprafata totala 600 mp, deschidere 16 ml, intravilan, constructii noi in zona. Terenul beneficiaza de apa, curent, canalizare, gaz; **30.000 €;** ☎0740.191.920/ 0721.268.107 adriananistorr@yahoo.com

398. **Stefesti,** Prahova 1690 mp, d. 40 m, intravilan, vand teren, pret avantajos, **8 €;** ☎0753.635.998 giliana_16@yahoo.com

399. **Str.** Violetelor, Branesti - Proprietar, 939 mp, d

Imobiliare vânzări SPAŢII COMERCIALE, INDUSTRIALE

23. **Calea** Victoriei, vis-a-vis de Radisson, S.U. 179 mp, sp. comercial, vanzare spatiu comercial ultracentral complet functional si reamenajat recent cu multiple posibilitati de utilizare: salon de infrumusetare, coafura, cosmetica, masaj sau orice tip de beauty salon sau SPA, etc **530.000 €;** ☎0722.825.860 management@pepe.ro

24. **Casa** individuale, afacere, Dorobanti, S.U. 227 mp, sp. comercial, **399.000 €;** ☎0799.029.194 cateliu.gabriel@catoma.ro

25. **Central,** restaurant, S.U. 500 mp, sp. comercial, prop. pers. cu brand din 2002, utilat cu lifturi si aparatura necesara, 2 terase, interior lux, s+p+e+mansarda potrivita pt. Birouri, mese de joc, dormitoare, teren 265 mp. Are clientela veche si selecta. Pret negociabil. **590.000 €;** ☎0728.640.901

26. **Centrul** istoric S.U. 300 mp, sp. comercial, Proprietar vand club 300 mp construiti , in cladirea Hanului cu Tei. Str. Blanari nr 5. Cladire fara bulina rosie. **400.000 €;** ☎0766.299.181 s.mihaela46@yahoo.com

27. **Clinceni,** primarie, S.U. 1000 mp, sp. comercial, spatiu 1.000 mp suprafata utila, 2.000 mp teren, 2 sali evenimente, bucatarie, 12 camere, pretabil hotel, restaurant, scoala/gradinita, azil batrani, clinica, etc, toate utilitatile, **380.000 €;** ☎0726.641.110 georgianasimonarusu@gmail.com

28. **Colentina,** str. Gherghitei, S.U. 800 mp, spatiu birouri, viitoarea iesire la autostrada A3 Bucuresti, cladire S+P+2, 800 mp construiti, constructie 2010, fundatie pt. o alta hala 75 mp, teren total 2.000 mp, deschidere 22 m, pret neg. **900.000 €;** ☎0751.053.625/ 0751.053.622 sigmaserviceimob@yahoo.com

29. **Complex** Obregia stradal pe Bd. Obregia S.U. 240 mp, **320.000 €;** ☎0745.943.017 tedy@bucurestispatiicomerciale.ro

30. **Diham,** S.U. 105 mp, sp. comercial, spatiu comercial situat in apropierea intersectiei cu Diham. Spatiu situat in zona stradala cu intens trafic auto si pietonal, vizibilitate, open space majoritar, depozit, grup sanitar, acces secundar **2.000 €;** ☎0764.476.909 catalinaavram@yahoo.com

31. **Drumul** intre Tarlale, hala industriala, S.U. 388 mp, sp. industrial, Drumul intre Tarlale, la 2 km de metrou Saligny, hala/ spatiu industrial, suprafata teren 557 mp, curte 169 mp, suprafata hala 388 mp, utilitati, negociabil, **119.000 €;** ☎0726.764.420/ 0784.276.537 office@creativebrokers.ro

32. **Eminescu,** S.U. 3000 mp, spatiu birouri, Piata Romana, Eminescu, Vasile Lascar, s+p+5, 75 cam, parcare subterana 30 masini, lift, constructie 1995, pretabil butique hotel,office, stare foarte buna, rog maxima seriozitate, pret cu tva inclus. **2.500.000 €;** ☎0722.560.930/ 0763.863.822 teraimobiliare@yahoo.com

33. **Floreasca** 55 S.U. 639 mp, spatiu birouri, suprafata disponibila de inchiriat: 639,02 mp la etajul 1 din cladirea de birouri Grand Offices de pe Calea Floreasa 55. Chirie: 14 eur/mp, service charge: 4,5 eur/mp. **14 €;** ☎0722.339.400/ 0722.200.926 catalina.avram@romconsulting.ro

34. **Floreasca,** S.U. 5119 mp, spatiu birouri, cladire de birouri clasa A situata intr-o locatie de calitate pe Calea Floreasca nr. 55, artera cunoscuta aflata foarte aproape de zona ultracentrala si cu acces facil la mijloacele de transport **9.150.000 €;** ☎0722.339.400 catalina.avram@romconsulting.ro

35. **Gara** de Nord, Grivita, adiacent Cocarascu S.U. 85 mp, sp. comercial, sp. com la vila 85 mp+130 mp teren in proprietate curte, cf liber disponibil imediat, rog seriozitate toate facilitatile, pret nediscutabil 139.000 euro, comision ag 3%+tva **139.000 €;** ☎0784.931.644/ 0722.560.930 teraimobiliare@yahoo.com

36. **Giurgiului,** Progresu, stradal Toporasi, spatiu S.U. 130 mp, sp. comercial, spatiu pretabil restaurant, catering, pizzerie, dotat complet, mobilat, inclusiv mese, program gestiune, monitorizare, echipamente profesionale, vitrina calda-rece, etc, comision zero, oferta reala, seriozitate. **179.000 €;** ☎0764.841.843/ 0740.687.595

37. **Giurgiului,** Toporasi, S.U. 100 mp, spatiu comercial+ 2 camere, hol, bucatarie, garaj, constr. 1995, **85.000 €;** ☎0729.665.044

38. **Gura** Humorului judetul Suceava S.U. 400 mp, sp. industrial, Vand Hotel Vila Turistica Valeria pe teren 400 mp si Fundatia Gura Humorului Turism si Ghidul Turistic al Romaniei vol 1 Bucovina si Fabrica Tamplarie din atelier tamplarie60 mp si hala tamplarie 80mp **220.000 €;** ☎0756.952.019 Valerievartolomei@yahoo.com

39. **Ion** Mihalache bulevard, S.U. 571 mp, sp. comercial, Spatiu comercial de vanzare in suprafata de 571.05 mp are: subsol de 173.16 mp, la parter 189.35 mp, si mezanin 208.54 mp, vitrina 13 ml este inchiriat pana pe 31.12.2019 cu 8,048 euro/ luna. **1.352.000 €;** ☎0722.339.400 catalina.avram@romconsulting.ro

40. **Iuliu Maniu, S.U. 500 mp, spatiu birouri, P+E+M, 17 camere, 14 bai, teren 1000 mp, pretabil locuinta, birou, pensiune, azil, gradinita, policlinica, notariat, diverse cabinete, iesire chiar la bulevard. Particular 400.000 €; ☎0770.667.026**

41. **Leroy** Merlin, Bragadiru spatiu comercial, S.U. 60 mp, sp. comercial, Va propunem spre vanzare spatiu comercial, situat la parterul unui bloc, este racordat la toate utilitatile, finisaje lux, izolat fonic, cu interfon, supraveghere video, 8 locuri de parcare privata. **58.000 €;** ☎0773.911.552 office@bragadiruresidenceexclusiv.ro

42. **Libertetii,** Palatul Parlamentului, S.U. 240 mp, spatiu birouri, Gemenii Sitraco, str. Natiunile Unite, cladire birouri, **298.000 €;** ☎0723.547.544 elenamanzala5@gmail.com

43. **Magurele,** S.U. 1426 mp, sp. industrial, vand hala noua premium climatizata Magurele Centura 1460mp, 1.000mp hala inaltimea 9 m + 460 mp birouri dispuse pe P+2, 650.000 euro. **650.000 €;** ☎0770.890.011 amgmarketingonline@gmail.com

44. **Metrou** Berceni, stradal, S.U. 1544 mp, sp. comercial, Bulevardul Metalurgiei, stradal, cladire de birouri si hala noi construite, la standard inalt de calitate. Se vinde sau se inchiriaza. ☎0722.519.815 mincaiulia@gmail.com

45. **Mihailesti,** S.U. 350 mp, sp. industrial, hala de 350 mp pozitionata pe un teren de 3750 mp la soseaua principala, la 10 min de Rahova, bransata la curent 3/80, iar gaz, apa, canal in fata proprietatii. **79.900 €;** ☎0767.861.609 mihai.durloiu@gmail.com

46. **Militari** S.U. 126 mp, sp. comercial, Militari, Lujerului, metrou, spatiu comercial cu suprafata de 126 mp utili, teren 115 mp, constructie beton si caramida, inchiriat brand pe termen lung cu 1800 e, toate actele la zi, fara agentii, **220.000 €;** ☎0770.750.636 a.imobiliare@yahoo.com

47. **Militari,** Bulevardul Iuliu Maniu, S.U. 45 mp, particular vand spatiu comercial renovat, pretul zonei; ☎0727.675.715/ 0743.340.435

48. **Militari,** Lujerului, S.U. 268 mp, bloc 2013, 3 minute de metrou, rampa, 2 locuri de parcare, utilitati, pretabil spatiu birouri, cabinet, clinica medicala, etc. **130.000 €;** ☎0769.272.638

49. **Nerva** Traian - stradal spatiu comercial S.U. 74 mp, sp. comercial, spatiu comercial situat stradal pe Bd. Nerva Traian, la parterul unui bloc cu 8 nivele, cu o suprafata de 73.67mp si este compartimentat in doua incaperi, una la strada, iar cealalta pentru depozitare. **230.000 €;** ☎0722.732.975 axadomenii@yahoo.com

50. **Nordului** Caranfil, vanzare sp. comercial S.U. 131 mp, spatiu birouri, Nordului Caranfil, Spitalul Ponderas parter de bloc cu 4 etaje, monolit, amenajat inchiriat pe 5 ani cu 2300 euro/luna, cf pret 395.000 euro nediscutabil, comision agentie 3%+tva, rog seriozitate **395.000 €;** ☎0760.978.331/ 0722.560.930 teraimobiliare@yahoo.com

51. **Obor,** super afacere, rate, 250 sau 500 mp multifunctional: supermarket, showroom. Autoservice. productie. Clinica. Inchiriabil: Profi, Mega Image, My Auchan. Castigati 1.500.000 euro/ 15 ani, **200.000 €;** ☎0733.185.441

52. **Oltenitei** 142, S.U. 133 mp, sp. comercial, investitie in spatiu comercial inchiriat cu contract ferm pana la 31.05.2021 avand o chirie lunara de 2415 euro, dispune de o vizibilitate foarte buna, trafic pietonal si auto intens, vitrina 22 ml. **405.800 €;** ☎0722.339.400 catalina.avram@romconsulting.ro

53. **Pantelimon** 291, S.U. 72 mp, sp. comercial, Spatiu inchiriat pana in 2023, produce lunar 2603 euro. Este situat intr-o zona cu trafic auto si pietonal foarte intens, datorat densitatii locuitorilor si a statiilor de transport in comun. **437.300 €;** ☎0722.339.400 catalina.avram@romconsulting.ro

54. **Piata** Delfinului S.U. 83 mp, sp. comercial, Spatiu comercial in suprafata de 83 mp situat pe Bd Chisinau 1, beneficiaza de trafic auto si pietonal si de o vizibilitate exceptionala. Inchiriat pana in 2021, produce o chirie lunara de 2700 euro. **453.600 €;** ☎0722.339.400/ 0722.200.926 catalina.avram@romconsulting.ro

55. **Piata** Hala Traian, S.U. 65 mp, proprietar vand demisol, 65 mp, pretabil cabinet medical, intrare separata din strada. Pozitionare la strada, vad foarte bun. Cladire fara risc seismic. Pret vanzare 40000 E, **40.000 €;** ☎0766.299.181

56. **Piata** Unirii, Gemenii Center, S.U. 42 mp, spatiu birouri, spatiu birouri in suprafata de 42 mp, situat pe str. Natiunile Unite. **77.000 €;** ☎0723.547.544 elenamanzala5@gmail.com

57. **Piata** Uniriii, Cladirea Sitraco, S.U. 240 mp, spatiu birouri, Spatiu birouri in suprafata construita de 365 mp, Natiunile Unite. **298.000 €;** ☎0723.547.544 elenamanzala5@gmail.com

58. **Piata** Victoriei S.U. 110 mp, sp. comercial, Buzesti propietate de vanzare 316 mp teren d 9ml cladire 110mp, necesita renovare/demolare edificare imobl nou, aprox 800 mpc posibilitate. **175.000 €;** ☎0756.923.564/ 0726.481.511 ocaziebuna@gmail.com

59. **Prelungirea** Ghencea S.U. 470 mp, sp. depozitare, hala 470 mp, teren 1000 mp, stradal Prelungirea Ghencea, langa Cartierul Latin, inaltime hala 5,30 m. Ideal spatiu depozitare, service auto, spatiu industrial, etc, **280.000 €;** ☎0726.641.110 georgianasimonarusu@gmail.com

60. **Sala** Palatului Cismigiu vanzare imobil birouri S.U. 1600 mp, spatiu birouri, Sala Palatului Cismigiu, teren 600 mp, s+p+6, sup.con-2500 mp, inchiriat din aprilie 2017 - 2022, cu 22000 euro pe luna, constructie 2010, rog seriozitate 3.5 mil euro cu tva inclus **3.500.000 €;** ☎0763.863.822/ 0722.560.930 teraimobiliare@yahoo.com

61. **Sarata** Monteoru, pensiunea La Padure, Buzau, S.U. 560 mp, sp. comercial, comision 0,s+p+2e+m, 2007,158 mp amprenta, 2000 mp teren, 68 mp subsol, 8 camere duble, 2 ap, 2 camere, birouri, restaurant, terasa, clienti fidelizati, investitie foarte eficienta, amplasament deosebit. **275.000 €;** ☎0755.022.290/ 0758.323.323 office@imobservicecenter.ro

62. **Sinaia,** S.U. 21 mp, sp. comercial, ocazie speciala, vand spatiu comercial situat in centrul statiunii montane Sinaia. **31.900 €;** ☎0722.129.252/ 0722.129.252

63. **Soseaua** (DJ 101) Moara Vlasiei-Gradistea, S.U. 700 mp, sp. comercial, oportunitate, spatiu comercial 800 mp (restaurant cu motel), capacitate restaurant interior 80 locuri, terasa 50 locuri, 10 camere spatioase la etaj, dotate fiecare cu balcon si baie, mobilat complet. **285.000 €;** ☎0761.900.350 vistrea@yahoo.com

64. **Soseaua** Alexandriei, S.U. 225 mp, sp. comercial, spatiu comercial de vanzare in suprafata de 225 mp, vitrina de 20 ml. situat stradal pe Soseaua Alexandriei zona cu trafic pietonal deosebit. Proprietatea este ideala pentru investitie **250.000 €;** ☎0745.943.017 tedy@bucurestispatiicomerciale.ro

65. **Soseaua** Oltenitei 142, Bucuresti S.U. 37 mp, sp. comercial, Inchiriere spatiu in suprafata utila de 37 mp si deschidere de 6 ml, situat la parter de bloc, impact pietonal si auto. Pret inchiriere: 1400 euro, iar de vanzare: 169.000 euro. **1.400 €;** ☎0722.339.400/ 0722.200.926 catalina.avram@romconsulting.ro

66. **Spatiu** comercial Pantelimon, ideal investitie, S.U. 127 mp, sp. comercial, **300.000 €;** ☎0745.943.017 tedy@bucurestispatiicomerciale.ro

67. **Spatiu** comercial stradal, Traian, Foisorul de Foc, 40 mp, S.U. 40 mp, sp. comercial, **63.500 €;** ☎0740.180.180 office@casadecasa.ro

68. **Spatiu** de birouri zona Vitan mall, S.U. 266 mp, spatiu birouri, **335.000 €;** ☎0747.751.293 mihaita@mihaita-moldovan.ro

69. **Tei, Colentina, S.U. 500 mp, SP+3, 500 mp, inchiriat cu 3900 e/luna, particular. 380.000 e, nu dau comision. 380.000 €; ☎0770.667.026**

70. **Theodor** Pallady S.U. 378 mp, sp. industrial, cladire mixta (birouri si depozitare, logistica, locuinta, loft) spatiu de birouri suprafata 380 mp, compartimentat in 8 birouri, grupuri sanitare, centrala proprie pe gaz, curent trifazic, **198.000 €;** ☎0724.226.342/ 021.312.59.99 cristian@k-imobiliare.ro

71. **Theodor** Pallady S.U. 523 mp, sp. industrial, Drumul intre Tarlale spatiu de productie, depozit, birouri, vestiar, grup sanitar in suprafata 523 mp, suprafata teren 855 mp. Facilitati, apa, curent trifazic, gaze. **270.000 €;** ☎0724.226.342/ 021.312.59.99 cristian@k-imobiliare.ro

72. **Theodor** Pallady, stradal, zona Ozana, S.U. 37 mp, sp. comercial, p/5, vitrina de 4 m, actual inchiriat, curat, toate actele la zi **66.000 €;** ☎0770.750.636 imobiliaretopcasa@yahoo.com

73. **Titan,** Bucuresti, S.U. 100 mp, sp. comercial, oportunitate, vanzare spatiu comercial/ birou, direct proprietar, zona Titan **135.000 €;** ☎0736.405.253 casadenadejde@gmail.com

74. **Turda** Parc Regina Maria S.U. 430 mp, sp. comercial, cladire construita pentru sediu firma, birouri-productie, d+p+1+2, amplasata retras, intr-o zona linistita, Strada Manastirea Putna nr.16,Arhitectura-cladirea are 4 nivele,mai multe la telefon. **388.800 €;** ☎0734.702.713

75. **Unirii,** S.U. 1780 mp, sp. comercial, imobil de vanzare demisol parter et. 1, 2, 3 suprafata utila 1.460 mp plus demisol inalt 300 mpu imobil 24 de camere aparthotel-birouri si 5 spatii comerciale potential investitonal, **1.590.000 €;** ☎0756.923.564/ 0726.481.511 ocaziebuna@gmail.com

Imobiliare CUMPĂRĂRI/SCHIMBURI

76. **Unirii,** Loteria Romana S.U. 70 mp, sp. comercial, Bar-cafenea, bloc fara bulina (cosolidat), avand in acte din constructie destinatia de spatiu comercial (pravalie) demisol. Pozitionarea: Loteria Nationala, 20 m de Bulevardul Unirii **78.000 €;** ☎0726.641.110 georgianasimonarusu@gmail.com

77. **Unirii,** Natiunile Unite, S.U. 77 mp, spatiu birouri, spatiu birouri in suprafata de 77 mp, Cladirea Sitraco. **137.000 €;** ☎0723.547.544 elenamanzala5@gmail.com

78. **Universitate** ansamblul rezidential S.U. 10 mp, Loc de parcare in garaj subteran, Armeneasca - Ansamblul Rezidential Maria Rosetti 38, ultracentral. Imobil nou, constructie 2016, intrare in garaj cu lift auto, paza 24/24, supraveghere video. **12.000 €;** ☎0733.391.139

79. **Universitate,** Carol 1, Calea Mosilor, Bucuresti S.U. 253 mp, spatiu birouri, spatiu comercial/ birouri 2019 complet renovat 12 camere dec. 253 mp utili si 304 mp construiti, 2 cai, acces 1 lift si una dedicata spatiului complet renovat. Utilizat de o fosta clinica medicala **258.400 €;** ☎0727.757.816 iatcriss2005@yahoo.com

80. **Voluntari, Ilfov S.U. 1200 mp, sp. comercial, Metro, oras Voluntari, Scolii vand hala 1200 mp (p+1), acces tir, parcare, trifazic, apa, canal, gaze, internet, cablu. Vand vila (p+1) 160 mp, spatiu covrigarie gogoserie 30 mp, 670.000 €; ☎0724.397.079**

81. **Voluntari, Ilfov, Metro, oras Voluntari, Scolii vand hala 1200 mp (p+1), acces tir, parcare, trifazic, apa, canal, gaze, internet, cablu. Vand vila (p+1) 160 mp, spatiu covrigarie gogoserie 30 mp, 670.000 €; ☎0724.397.079**

Cumpărări, schimburi

1. **1 Decembrie** 1918 si Titan, cea mai buna oferta! Clientul potrivit prin Reprezentantul dvs. imobiliar, REALTOR, membru al Asociatiei profesionale a agentilor imobiliari din Romania si al Echipei RENET, cu de 20 de ani experienta pe zona dvs.!

2. **1 DECEMBRIE** 1918, 1 Mai, Berceni, Colentina, Lacul Tei, Pantelimon, Sectoarele 2, 3, 4, cumparam case, apartamente chiar si cu probleme financiare si juridice, fara imbunatatiri, uzufruct viager si legea 112, vanzari urgente; ☎0758.200.203/ 021.242.21.53

3. **Agent** imobiliar Realtor®, reprezentare exclusiva agent imobiliar Realtor®, cu experienta de peste 15 ani, partener Echipa Renet, cumpara, vinde, inchiriaza cu contract de reprezentare exclusiva: apartamente, case/ vile, terenuri. www.sorin-stoinea.ro ☎0740.121.267 contact@sorin-stoinea.ro

4. **Agentia** Smart Future cumpara indiferent de sector, cadastru gratuit, experienta, seriozitate, garantia vanzarii; ☎0721.593.744

5. **Agentie** cumpara case si apartamente pe legea 112 solicitam case si apartamente cumparate pe legea 112. Acordam consultanta juridica pentru obtinerea actelor necesare solicitate de notar, la numai 25 euro. Vanzatorul nu plateste comision la vanzare. ☎0766.788.709/ 0722.779.456 cretu49@gmail.com

6. **Agentie** imobiliara solicita: garsoniere, apartamente, case/vile. Bucuresti, Ploiesti, Busteni, Sinaia, Predeal. Consultanta gratuita! Oferim servicii profesionale. ☎0765.487.485 cristian.imob@hotmail.com

7. **Agentie** imobiliara - sector 1 solicitam: garsoniere, apartamente, case/vile, terenuri, zona Ultracentrala, centrala. Sector 1. Rugam seriozitate! Consultanta gratuita! Nu ezitati sa ne contactati, va asteptam! ☎0721.854.257/ 0765.487.485 cristian.imob@hotmail.com

8. **Ambrozie,** Parc IOR, solicitam, cumparam apartament 2, 3 camere situate in arealul Piata Ambrozie, Parc Ior, Camil Ressu. Exclus ultimul etaj, cu plata cash. ☎0737.174.779 marius@k-imobiliare.ro

9. **Apartament** 2 camere dec., confort 1, confort 2 sporit sau garsoniera confort 1 dec., etaj 1-6 in Drumul Taberei. Plata pe loc. ☎0722.623.866

10. **Berceni,** cumpar garsoniera, cu, plata cash, in, Berceni, Piata Sudului, Oltenitei, Aparatorii Patriei, zone, adiacente, bloc, dupa 1980, avem clienti seriosi. ☎0721.864.861/ 0747.115.444 expocardinal@yahoo.com

11. **Berindei** (Obor), proprietar schimb (vand) numai cunoscatorilor apartament burghez (90 mp, 4 camere), in vila rezistenta. Are 2 intrari, 2 balcoane, mansarda, 2 pvinite, curte, **125.000 €;** ☎0761.825.557

12. **Bragadiru** Residence,sumpara si vinde terenuri Bragadiru Residence cu sediul pe strada Monumentului, nr. 6J, parter achizitioneaza cu plata cash diferite suprafete de teren in zona Bragadiru, Prelungirea Ghencea, cartier Latin, Mihai Eminescu, etc. ☎0773.911.552 office@bragadiruresidenceexclusiv.ro

13. **Bragadiru** Residence, cumparam terenuri, imobile Bragadiru Residence cu sediul pe strada Monumentului, nr. 6J, parter achizitioneaza cu plata cash diferite suprafete de teren in zona Bragadiru, Prelungirea Ghencea, cartier Latin, Mihai Eminescu, etc., ☎0730.668.987 office@bragadiruresidenceexclusiv.ro

14. **Brancoveanu** colt cu Turnu Magurele, proprietar, garsoniera confort I, imbunatatiri multiple, etaj 4 /4, schimb cu apartament 2 camere, confort II, in sectorul 4, **32.500 €;** ☎0770.261.093

15. **Bucuresti** Cumpar teren stradal sau casa demolabila, 1500-2000 mp, persoana fizica ☎0741.085.961

16. **Bucuresti** Agentia Nelbo imobiliare, cumpara plata pe loc cash apartamente garsoniere, case terenuri in Bucuresti. Achitam datorii si situatii de urgenta. Program non stop; asteptam si mesaj; ☎0758.200.203/ 0722.625.665

17. **Bucuresti** cumpar ap. 2 camere dupa 1980, Iancului Particular cumpar ap. 2 camere, bloc dupa anul 1980, zona Iancului, Pantelimon, Ritmului. Nu parter, nu ultimul etaj. ☎0739.762.795

18. **Bucuresti,** Agentia Valmarket cumpara, vinde urgent direct de la proprietari garsoniere, apartamente, orice zona, avem clienti seriosi, plata pe loc, comision minim, cadastru, intabulare, cu noi vindeti rapid si sigur; ☎0724.413.513 valmarket.imobiliare@gmail.com

19. **Bucuresti,** caut garsoniera, apartament, casa cu plata in rate; ☎0768.500.865

20. **Bucuresti,** orice sector, Romstil intermediaza vanzari garsoniere, apartamente 2-3 camere, cu/fara imbunatatiri. Rugam seriozitate si oferim seriozitate; ☎0724.278.376/ 031.407.46.78

21. **Bucuresti,** particular cumpar teren 400 mp, d. 12, doar in Bucuresti. Rog seriozitate, ofer cash, foarte urgent. **120.000 €;** ☎0762.623.399/ 0723.852.308

22. **BUCURESTI,** seriozitate si operativitate, cautam urgent garsoniere apartamente si case indiferent etaj confort sau zona, pentru exclusivitati oferim cadastru si certificat energetic gratis, ☎0752.036.997/ 0765.400.929

23. **Bucuresti,** 1, 2, 3 sect. si zona N si E Ilfov 1, 2, 3 sect din Bucuresti plus zonele de N si E din Ilfov, cumpar/schimb/reprezint proprietatea dvs. imobiliara. Va ofer variante de vanzare urgenta, directa, cu cash sau catre clientii in asteptare; ☎0747.825.874 marius@murzea.ro

24. **Bucuresti,** Central, cumpar garsoniera zona centrala, an constructie dupa 1990, **35.000 €;** ☎0744.569.980

25. **Bucuresti,** stimate proprietar, prin amabilitatea dvs solicitam garsoniere, camere mansarda, apartamente, ne/mobilate, spatii comerciale,garaje, depozite, demisol, case, la vanzare, la inchiriere cat si administrare. Va multumim frumos pentru atentia acordata. ☎0721.927.522

26. **Bucuresti-** Ilfov, cumpar apartament, garsoniera, casa, curte in rate. Ofer intre 300-500 euro pe luna; ☎0755.456.348

27. **Comuna** Rosu, Chiajna, Ciorogarla cumpar casa curte Particular doresc sa cumpar direct de la proprietarl o casa, imobil singur curte in comunele Rosu, Chiajna, Ciorogarla in jurul sect 6. Agentilie sa ma deranjeze numai daca nu percep comision de la mine **2 €;** ☎0771.131.867 criss2016dance@yahoo.com

28. **Cumpar** 4 camere Dristor, Vitan, Camil Ressu, Salajan, exclus ultimul etaj si agentii. Ofer pretul zonei; ☎0766.448.008

29. **Cumpar** apartament 2, 3 si 4 camere, apartament in imobil construit dupa 2000, etaj inferior, Dorobanti, Televiziune, Floreasca, Domenii. **250.000 €;** ☎0725.195.872 office@casaamarillo.ro

30. **Cumpar** apartament cumpar apartament 3 camere, dec., curat, amenajat, stradal, parter (obligatoriu), zona piata Salajan, Titan. ☎0722.651.182

31. **Cumpar** apartament / garsoniera /casa la curte particular cumpar apartament /garsoniera sau casa la curte Bucuresti sector 1 si imprejurimi, ofer plata chas (transfer bancar pe loc). Rog si ofer seriozitate. Exclus agentii, **100.000 €;** ☎0733.588.524

32. **Cumpar** apartament 3-4 camere, hol h, conditii: constructie bloc 1980-1995; etaje 1-3; geam la baie; distanta metrou maxim 10-15 minute;zone: sector 3 si sector 4 - nu mai jos de Constantin Brancoveanu - Strada Secuilor, ☎0751.192.538 d.dany91@yahoo.com

33. **Cumpar** garsoniere, apartamente, case curte, vile, terenuri; ☎0763.070.130/ 0747.953.488

34. **Cumpar** garsoniere, apartamente, case, terenuri pentru constructii blocuri in Bucuresti. Achitam restante intretinerei, cadastru, intabulare, succesiuni, preluam datorii bancare etc; ☎0766.448.008

35. **Cumpar** locuinta cu clauza viagera; ☎0734.406.034

36. **Cumpar** teren sau casa co teren Cumpar teren sau cas? cu teren, eventual demolabil?, minim 350-400 mp, in zonele D?m?roaia-Bucurestii Noi, Bazilescu, 1Mai-Chibrit. Telefon: 0722227780 ☎0722.227.780 diana.trifu@gmail.com

37. **Cumparam** terenuri, casa, masini, in Bucuresti si Ilfov special zona comuna Pantelimon, Colentina, Tei. Plata si actele pe loc. ☎0763.906.909

38. **Cumparari** apartamente, case-vile, terenuri garsoniere, apartamente 2-3-4 camere, indiferent etaj confort- sect. 2 si 3. Apartamente in vile, case, case cu teren, vile- indiferent stare. Terenuri intravilane agricole -toate zonele,limitrofe Bucurestiului ☎0722.511.217/ 0762.628.915 office@cbs-imob.ro ,uigimob@yahoo.com

39. **Cumparari** imobile SC Mauwis SRL cumpara imobile cu urmatoarele situatii juridice: datorii la intretinere, litigii, fara cadastru si intabulare, succesiune, plata cash ☎0725.226.503 certificat@mauwis.ro

40. **Doamna** Ghica, Plumbuita, apartament la cheie, dubla izolatie, finisaje de calitate, centrala termica proprie, contorizare individuala, stradal, disponibil imediat **59.500 €;** ☎730166666 cremenita5@gmail.com

41. **Domenii.** Particular cumpar 2 camere constructie dupa 1982 Kiseleff, Domenii, Mihalache, Clucerului, Delavrancea, Doboranti; ☎0740.240.528

42. **Doresc** garsoniera confort 1 sau 2, Berceni, ofer garsoniera cf. 3 plus diferenta; ☎0723.689.111

43. **Dristor,** Vitan, Salajan, sector 3 sau 2 preferabil sect. 3, cumpar 2 camere pana in 60.000 euro. Exclus agentii; ☎0766.448.008

44. **Drumul** Taberei, particular cumpar garsoniera cf. 1, dec.a in zona pietei Moghioros; ☎0728.262.157

45. **Familie** cumparam apartament urgent plata cash euro familie tineri cumparam urgent apartament zona centrala, ultracentrala, platim Imediat cash fara credit oferim eur/ron. Dorim maxima discretie. rugam seriozitate. Multumim. ☎0723.793.666 stefanschi@gmail.com

46. **Familie** serioasa Familie particulara, tineri, cuparam apartament intr-un bloc civilizat, banii sunt cash, fara agentii de intermediere. ☎0729.280.228

47. **Familie** tineri familie tineri cumparam urgent garsoniera sau 2 camere intr-un bloc civilizat, banii sunt cash, fara intermediari; ☎0729.280.228

48. **Garsoniera.** Particular cumpar garsoniera cu plata cash. Pret bun, plata imediat; ☎0720.124.939

49. **Garsoniere,** apartamente Imobil, cumpar cu plata pe loc garsoniere, apartamente, casa curte, terenuri, preiau cu datorii, efectuez cadastru, intabulare, certificat energetic, succesiuni, orice sector, rog seriozitate, ☎0721.999.550/ 0760.488.840

50. **Iancului,** Obor, Pantelimon, pensionar cumpar garsoniera maxim etaj 5. Plata pe loc, fara comision; ☎0736.521.527

51. **Imobile** Novaprest chiar va cumpara apartamentele, cadastru gratuit. Chiar avem clienti; ☎0766.661.912 novaprestrom@yahoo.com

52. **Imobile,** cumpar imobile cu uzufruct viager apartamente, garsoniere, case si terenuri, cu datorii, indiferent starea in care se afla, cu uzufruct viager(ramanere in spatiu pana la deces). Ma ocup de perfectarea actelor(cadastru, intabulare). **10 €;** ☎0722.625.665

53. **Imobile,** cumparari apartamente Soc imobiliara cu sediul in P-ta Romana cumpara garoniere, 2, 3, 4, 5 camere numai in Bucuresti. Fara comision de la proprietar. ☎0786.576.066 ghitaadriana@yahoo.com

54. **Leleasca,** Olt, casa, schimb/vand casa de vacanta, gen vila, in zona deal, apicola, sanatoasa, la 160 km fata de Bucuresti, drum asfaltat. Negociabil. **20.000 €;** ☎0740.535.916

55. **Militari** apartament doua camere, cumparator apartament situat Militari, la maxim 10 minute de metrou, imobil construit dupa anii 80, plata cash ☎0737.174.779 marius@k-imobiliare.ro

56. **Mosilor,** Obor cumpar apartament 3, 4 camere situat la parter in zonele Mosilor, Obor, Stefan cel Mare, Piata Victoriei cat mai usor accesibil pentru un cabinet stomatologic. Blocuri dupa 1960; ☎0744.362.055 andreitirpea@gmail.com

57. **Ofer** casa 95 mp, parter, 3 camere, baie, bucatarie, centrala, totul finisat la cheie, asfalt, la 30 km de Bucuresti, pentru apartament 2-3 camere, suport taxe, accept si cu datorii; ☎0760.480.777

58. **Particular** 3-4 camere Familie serioasa de tineri cumparam urgent apartament 3- 4 camere intr-un bloc civilizat, banii sunt cash, fara intermediari. ☎0729.280.228

59. **Particular** cumpar apartament 2 camere dec., zona buna, etaj maxim 3, plata pe loc. Exclus agentii, **80.000 €;** ☎0743.457.184 bia_glinschi@yahoo.com

Imobiliare închirieri GARSONIERE

60. **Particular cumpar apartament zona Unirii, cu vedere la Fantani. Plata imediata; ☎0722.507.708**

61. **Particular** cumpar garsoniera confort 2-3, sector 3-4, bloc curat, gaze.Exclus agentii. **20.000 €;** ☎0745.789.864

62. **Popa** Soare, vila, proprietar, cumpar vila in zona Mantuleasa, Popa Soare, Plantelor, Ferdinand, curte mare. ☎0739.340.230

63. **Solicit** in vederea inchirierii garsoniera, apartament spatiu comercial, rog serio.zitate. ☎0721.999.550/ 0760.488.840

64. **Splaiul Unirii sau zona centrala, particular, cumpar apartament 2 camere; ☎0722.507.708**

65. **Teren,** cumpar un teren sau casa cu teren in Bucuresti sau adiacent, plata cash, fara intermediari. ☎0729.280.228

66. **Titan,** Salajan 3 cam la bloc de 4 nivele, particular doresc sa cumpar in cart Titan, Salajan, un ap 3 cam cf 1 numai la bloc de 4 nivele, chiar si vechi si numai de la proprietari. Rog seriozitate pret rezonabil. **1.111 €;** ☎0771.131.867 Criss2016dance@yahoo.com

4 Imobiliare închirieri

Garsoniere

1. **1 Mai** piata, dec., 40 mp, mobilat, utilat, in vila, mobilata modern, proaspat zugravita, baie noua, masina spalat, aragaz, frigider, TV, aer conditionat, centrala proprie, vedere spate, cablu, internet, libera, contract Administratia Financiara, **1.200 L;** ☎0722.874.772

2. **13 Septembrie,** Parc Sebastian 40 mp dec., 40 mp, mobilat, utilat, confort 1, oferta garsoniera de inchiriat pe Strada Cobadin, 40 mp, etajul 2/8, 2004 anul constructiei, bloc de beton, loc de parcare ADP, orientat pe SUD-VEST. www.realkom.ro **275 €;** ☎0736.333.063 florin.stanica@realkom.ro

3. **13 Septembrie,** Sebastian, vav Kaufland, dec., 42 mp, mobilat, utilat, agentie, 2/9, cf 1 sporit, dec.a, mobilata si utilata complet, toate imbunatatirile, foarte curata, contorizata, libera , balcon generos, apropiere Ratb, piata, parc, 1+1. **220 €;** ☎0768.580.861

4. **23 August** inchiriez garsoniera dec., mobilat, utilat, particular, urgent! Inchiriez garsoniera zona Republica, cartier 23 August! in apropiere de parcul Pantelimon! centrala proprie, totul nou. Pret negociabil 200-250 euro, **250 €;** ☎0722.687.259

5. **23 August,** garsoniera dec., mobilat, utilat, Particular, inchiriez garsoniera mobilata-utilata complet, totul nou! Pret negociabil 200 euro - 250 euro. **250 €;** ☎0722.687.259/ 0766.625.130

6. **8711L** Garsoniera Calea Victoriei dec., 30 mp, mobilat, utilat, **300 €;** ☎0727.239.100 dorin.andrei@galaxyimob.ro

7. **8717 garsoniera** Universitate, dec., 38 mp, mobilat, utilat, **300 €;** ☎0727.239.100 dorin.andrei@galaxyimob.ro

8. **Al.I.Cuza,** Banu Manta, Titulescu, Piata Victoriei semidec., 31 mp, mobilat, utilat, inchiriere studio cochet etaj 2, imobil 2017, complet mobilat si utilat nou, prima inchiriere, centrala termica, incalzire in pardoseala, aer conditionat, spatii comune generoase, receptie luxoasa, **450 €;** ☎0730.252.252 contact@amaliatudor.ro

9. **Aleea** Lacramioarei nr. 50, sector 3, semidec., 20 mp, mobilat, utilat, proprietar, inchiriez garsoniera, bl. 17, et. 1, ap. 21 Libera. Contactati-ma telefonic, WhatsApp, Viber, sau email. Doar pentru salariati, fara copii sau animale. Minim 12 luni, **130 €;** ☎00393806809077 itroitro@yahoo.it

10. **Alexandru** Obregia dec., 38 mp, mobilat, utilat, etaj 5/10, confort 1, 1 balcon, termopane, parchet, gresie, faianta, mobilata, utilata, bloc reabilitat, izolatie termica exterior, zona buna, apropiere metrou, termen lung **1.000 L;** ☎0738.669.814

11. **Aparatori** Patriei mobilat, utilat, inchiriez camera cu bucatarie si baie propie , mobilata, toate utilitatile, aprope de gura de metrou Aparatori Patriei, 800 Ron utilitati incluse in pret.Preferabil fete

Imobiliare închirieri GARSONIERE

53. **Crangasi,** Lacul Morii, dec., mobilat, utilat, inchiriez apartament 2 camere, etaj 5/8, 2 lifturi, bloc reabilitat termic, **1.200 L;** ☎0727.032.216

54. **Crangasi.** semidec., 30 mp, mobilat, utilat, Se ofera spre inchiriere aceasta garsoniera complet mobilata si utilata, situata la etajul 6/ 8, in Crangasi, intr-un bloc mixt, la 8 minute de mers pe jos de metrou, **250 €;** ☎0770.807.268

55. **Decebal** - Alba Iulia dec., 44 mp, mobilat, utilat, bloc de 4 etaje, construit in 1994, reabilitat termic. Garsoniera este dec,1/4 mobilata si utilata, totul nou si de buna calitate, renovata in totalitate, rulouri al. exterioare. Tv LCD, etc.450E/luna **450 €;** ☎0748.237.236 marian@confortcasaimobiliare.ro

56. **Decebal,** dec., 40 mp, mobilat, utilat, Decebal, Dristorului, garsoniera, dec.a, et 3/4, mobilata, utilata, **270 €;** ☎0749.199.194 viorica@confortcasaimobiliare.ro

57. **Decebal,** Alba Iulia, dec., 42 mp, mobilat, utilat, gars cf. 1 dec Decebal langa cafeneaua Zvon, 6/8 mobilata modern, faianta, gresie, parchet, termopan, usa metalica, tv, masina de spalat, aer conditionat, libera, **300 €;** ☎0722.295.546 anagholami2@gmai.com

58. **Decebal,** Matei Basarab, Valeriu Braniste, dec., 20 mp, mobilat, utilat, Decebal, Matei Basarab, Valeriu Braniste,garsoniera cocheta, et. 1/4, renovata, utilata, zona linistita si verde, adiacent Calea Calarasilor, P-ta Muncii. Contract ANAF **900 L;** ☎0732.009.222

59. **Dimitrie** Leonida, dec., 42 mp, mobilat, utilat, str. Sfanta Agnes intersectie cu str. Oituz, garsoniera dec.a, mobilata nou, utilata, 42 mp, et. 2/2, balcon inchis, parchet, gresie, faianta, termopan, centrala, prima inchiriere, libera. **270 €;** ☎0724.590.266/ 0747.080.813 steluta.sterpu@eurocityestate.ro

60. **Dinicu** Golescu, Berzei, Gara de Nord, c Anaf semidec., mobilat, utilat, Dinicu Golescu, semidec.a, mobilata/utilata complet, curata, micuta, cocheta, et 5/5, 30 mp, renovata complet, libera, zona centrala. Acces rapid ratb 2 min, acces rapid centru. Pretabil cuplu, 1 singura pers. **1.200 L;** ☎0737.481.773 euro.c.imobiliare@gmail.com

61. **Dorobanti,** dec., 32 mp, mobilat, utilat, Caragiale, garsoniera mobilata si utilata complet, amenajata, spatioasa, libera, zona deosebita, merita vazuta, **320 €;** ☎0762.656.686/ 0748.908.724

62. **Dorobanti,** Liceul Caragiale, dec., mobilat, utilat, gresie, faianta, et. 5/9, cu balcon 7 mp inchis in termopan, cu vedere spre zona de vile, atmosfera linistita, **210 €;** ☎0726.292.545

63. **Dristor** - metrou, 6/9, reabilitat - termopan, zugravita, pat mijloc, aer conditionat, **250 €;** ☎0723.627.543

64. **Dristor** 2, 33 mp, mobilat, utilat, metrou, etaj 7/10, mobilat clasic bine intretinut, utilat, bloc reabilitat termic si cu termopane peste tot. Sunt 2 lifturi pe fiecare scara. Liber **1.000 L;** ☎0752.204.527/ 0733.762.284

65. **Dristor** metrou semidec., 26 mp, mobilat, utilat, Garsoniera Dristor metrou, 26 mp, etaj 5/8, bloc 1982 mobilata/ utilata, balcon, pret 240 Euro. Detalii tel. **240 €;** ☎0723.762.355/ 0723.762.355 investimobiliare76@yahoo.com

66. **Dristor** metrou, str. Eufrosina Popescu bloc 2018, dec., 34 mp, mobilat, utilat, inchiriez garsoniera ultralux, bloc 2018, Dristor 80 metri metrou, str. Eufrosina Popescu, totul nou, prima inchiriere, dec.a, suprafata aprox. 34 mp, etaj 3/4 cu lift **400 €;** ☎0764.529.841

67. **Dristor,** Baba Novac, Posta, 5 minute metrou dec., 38 mp, mobilat, utilat, mobilata, bucataria utilata, masina de spalat, balcon, gresie, faianta, parchet, usa metalica, aer conditionat, apometre, libera, acces 5 minute metrou Dristor, Mihai Bravu, Muncii, Vitan Mall, **250 €;** ☎0729.323.433

68. **Dristor,** McDonald`s, 30 mp, proprietar, inchiriez gars. an 1986, renovata, in bloc reabilitat, la et. 2 din 9, **1.400 L;** ☎0723.612.247

69. **Dristor,** metrou 5 minute, semidec., 38 mp, mobilat, utilat, Rond Baba Novac, et. 8/10, mobilata si utilata, renovata, contorizata, aer conditionat, libera, 1+1. Vecinatati: Muncii, Vitan mall, Decebal, Parc lor, mall Park Lake, Nicolae Grigorescu, Mihai Bravu. **250 €;** ☎0752.119.096

70. **Dristor,** Papiu Ilarian, dec., 41 mp, mobilat, utilat, proprietar, et 2/8, bloc mixt, dec.a, mobilata, utilata complet, proaspat zugravita, str Papiu Ilarian, 5 min metrou, zona linistita. **300 €;** ☎0722.777.145

71. **Drumul** Taberei semidec., 32 mp, mobilat, utilat, Drumul Taberei 34, intre Favorit si Piata Moghioros, mobilata utilata, canapea si masina spalat noi, zugravit proaspat, bloc stradal, statie RATB si viitoare Metrou. Etajul 7 din 10. Pretul discutabil. **230 €;** ☎0722.200.209/ 0722.200.209 catalintanase50@yahoo.com

72. **Drumul** Taberei semidec., 31 mp, mobilat, utilat, Drumul Taberei, piata Moghioros, gars. cf. 1, 31 mp, mobilata si utilata, aragaz, cuptor, frigider masina de spalat, termopan, usa metalica, **250 €;** ☎0721.242.956

73. **Drumul** Taberei dec., 37 mp, mobilat, utilat, garsoniera Titel Petrescu / Latea Gheorghe bloc mixt, mobilata, utilata, AC, tv, cablu tv, internet, wifi, masina de spalat, cuptor cu microunde, frigider. **240 €;** ☎0745.775.027

74. **Drumul** Taberei dec., 38 mp, mobilat, utilat, Moghioros, zona verde, parc, metrou in curand, Tramvai 41, electrocasnice noi, loc de parcare, bloc izolat, calduros iarna, racoros vara, minim un an, ideal cuplu de tineri angajati **250 €;** ☎0722.350.066

75. **Drumul** Taberei 31 mp, mobilat, utilat, proprietar inchiriez garsoniera confort 1, etaj 4/10, cu imbunatatiri, geam la baie, de preferat unei persoane in cadrul armatei, politiei, jandarmeriei, etc; ☎0761.714.707

76. **Drumul** Taberei - 1 Mai (Sibiu) semidec., 33 mp, mobilat, utilat, K Imobiliare Consult va propune spre inchiriere o garsoniera mobilata si utilata complet. Aceasta se afla la etajul 5 al unui bloc de garsoniere si este situata la 500 de metri de Favorit. **275 €;** ☎0722.816.821 marcel@k-imobiliare.ro

77. **Drumul** Taberei - Ghencea, 35 mp, nemobilat, neutilat, inchiriez garsoniera. Detalii la telefon, **900 L;** ☎0727.032.216

78. **Drumul** Taberei 26, Favorit, Orizont, GARSONIERA semidec., 31 mp, mobilat, utilat, libera, bloc stradal dar refras, multa verdeata si liniste, vedere laterala, spre est, de mijloc, mobilata si utilata complet, renovata integral recent, contorizata, costuri mici, transport la 100 m. **230 €;** ☎0773.891.775 lucian.stanila@gmail.com

79. **Drumul** Taberei Afi Cotroceni totul nou dec., 40 mp, mobilat, utilat, ofer spre închiriere gars in bloc mixt, reabilitat termic, modern, nou, renovata recent, primul chirias, **250 €;** ☎0751.427.385

80. **Drumul** Taberei Lasermed 35 mp, mobilat, utilat, intre Favorit si Moghioros, mobilata modern, utilata complet, aer conditionat, masina de spalat, libera, foarte curata. Suntem agentie imobiliara **230 €;** ☎0728.736.846

81. **Drumul** Taberei, dec., 38 mp, mobilat, utilat, 1 Mai, Ghencea, 7/10, dec.a, 38 mp, mobilata modern, utilata complet, gresie, faianta, parchet, termopan, renovata, apropiere linia 41, Ratb, Auchan, libera, avans 1 luna+1 luna. **240 €;** ☎0724.370.636/ 0724.262.436 mfirut@yahoo.com

82. **Drumul** Taberei, 42 mp, mobilat, utilat, Afi Palace, particular inchiriez garsoniera 3/3, mobilata, utilata partial, 1+1 garantie, fara agentii **230 €;** ☎0722.661.618

83. **Drumul** Taberei, dec., 38 mp, mobilat, utilat, agentie inchiriaza garsoniera, in zona Drumul Taberei, Valea Calugareasca, situata la parter bloc 4 etaje, su. 38 mp, dec.a, mobilata utilata, nou renovata, se prefera cuplu perioada lunga. **250 €;** ☎0770.237.288 watabimobiliare@yahoo.com

84. **Drumul** Taberei, dec., 34 mp, mobilat, utilat, Argesului, Posta, parter/4, confort 1, dec.a, mobilata, utilata complet, gresie, faianta, curata, zugravita, apropiere Ratb, Mega Image, linia 41, libera, 1 luna+1 luna garantie, **800 L;** ☎0724.370.636 mfirut@yahoo.com

85. **Drumul** Taberei, dec., 34 mp, mobilat, utilat, Bd. 1 Mai, vis-a-vis de Hanul Drumetului, dec.a, bloc mixt, mobilata, curata, utilata, etajul 7 din 10. Plata se poate face si in Lei **200 €;** ☎0722.200.209/ 0722.200.209 catalintanase50@yahoo.com

86. **Drumul** Taberei, 35 mp, mobilat, utilat, gars. tot confortul inclus in pret, an 2010, totul inclus, **250 €;** ☎0764.246.822

87. **Drumul** Taberei, 34 mp, mobilat, utilat, Ghencea Sunrise Residence, confort 1, mobilata si utilata total, masina de spalat, tv, centrala termica, 1+1 garantie, **230 €;** ☎0722.792.039 alexandru.barceanu@yahoo.com

88. **Drumul** Taberei, dec., 20 mp, mobilat, utilat, Moghioros, imediat tramvai 41, et. 6/9, cf. 1, mobilat frumos, utilat complet, liber, pretabil fete, baieti, cupluri. Sunati acum **190 €;** ☎0739.883.380

89. **Drumul** Taberei, semidec., 24 mp, mobilat, utilat, Orizont, garsoniera confort 2, mobilata si utilata. **180 €;** ☎0752.036.997

90. **Drumul** Taberei, semidec., 21 mp, mobilat, utilat, Pia?a Moghioros, gars. 21 mp, mobilata si utilata, aragaz, frigider, masina de spalat, intretinere foarte mica, usa metalica, termopan, parc, piata, cresa, **800 L;** ☎0787.763.997

91. **Drumul** Taberei, semidec., 21 mp, mobilat, utilat, Piata Moghioros, gars, 21 mp, mobilata si utilata moderna si nou facuta la comanda, aragaz, frigider, masina de spalat, usa metalica, termopan, lifturi noi si moderne, supraveghere video, **200 €;** ☎0787.763.997

92. **Drumul** Taberei, dec., 40 mp, mobilat, utilat, proprietar, aparat aer conditionat, televizor, apometre, repartitoare, usa metalica, bloc anvelopat costuri intretinere mici cu contract de inchiriere 1+1 garantie+ chirie **1.100 L;** ☎0766.549.985

93. **Drumul** Taberei, dec., 35 mp, mobilat, utilat, Raul Doamnei, Aleea Calatis, confort 1, renovata, mobila moderna, complet nou, gresie, faianta, parchet, termopan, usa metalica, aer conditionat, libera, loc parcere ADP apropiere Auchan, 1+1 **230 €;** ☎0724.370.636/ 0724.262.436 mfirut@yahoo.com

94. **Drumul** Taberei, 41 mp, mobilat, utilat, stradal, Moghioros, 41 mp, spatiu comert/servicii/ birou amenajat, parter cu acces, firma luminoasa, centrala termica, alarma. **400 €;** ☎0722.190.588

95. **Drumul** Taberei, 1-2. min de Moghioros, 35 mp, mobilat, utilat, garsoniera confort 1, cu balcon, la etajul 8 din 10, cu termopane, parchet, gresie, faianta, usa metalica, aer conditionat, mobilata si utilata complet, libera. **1.000 L;** ☎0722.301.910

96. **Drumul** Taberei, Compozitorilor, semidec., 34 mp, mobilat, utilat, agentie inchiriaza garsoniera moderna, p/10, loc de parcare, tv, ac, balcon, gresie, faianta, parchet, termopan. Vecinatati: Favorit, Orizont, Afi Cotroceni, Plaza, Politehnica, parc/ piata Moghioros, Ghencea **230 €;** ☎0752.122.818 stamviv08@yahoo.com

97. **Drumul** Taberei, Compozitorilor, Auchan, semidec., 33 mp, mobilat, utilat, garsoniera cf. 1, spatioasa, etaj 7/10. Amenajari: termopan, parchet, gresie, faianta, usa metalica. Mobilata, utilata. Libera. Acces rapid tramvai 41, statii RATB, piata, parc, Auchan, Kaufland, etc **1.000 L;** ☎0746.290.628 topimobiliare@yahoo.com

98. **Drumul** Taberei, Favorit str. Sibiu, semidec., 35 mp, mobilat, utilat, str. Sibiu, 4/10, mobilata, utilata, usa metal, libera, pret 230 euro, 1+1 garantie **230 €;** ☎0721.335.949

99. **Drumul** Taberei, Favorit, 31 mp, mobilat, utilat, vis-a-vis Med Life, stradal, confort 1, etaj 2/10, deosebita, modificata open space, mobilata modern, utilata complet, ac, sputori, gresie, faianta, termopane, um, apometre, internet **250 €;** ☎0720.425.031/ 0760.521.671

100. **Drumul** Taberei, Favorit, 5 min. de Afi Cotroceni, semidec., 33 mp, mobilat, utilat, str. Sibiu bl. T 9, etaj 4, recent renovata prima inciriere, gresie, faianta, parchet, termopan, usa metalica, alarma, masina spalat, frigider, aragaz, ac, parcare facila, **260 €;** ☎0722.355.586

101. **Drumul** Taberei, Favorit, inchiriere garsoniera, semidec., 30 mp, mobilat, utilat, pozitie foarte buna, etajul 2/9, bloc de garsoniere, mobilata si utilata, foarte apropie mijloace de transport, disponibila imediat. **250 €;** ☎0758.098.905/ 0758.098.917 georgian.draghia@galaxyimob.ro

102. **Drumul** Taberei, Favorit, inchiriere garsoniera, semidec., 30 mp, mobilat, utilat, pozitie foarte buna, etajul 2/9, bloc de garsoniere, mobilata si utilata, totul este nou, se completeaza cu toate utilitatile, foarte aproape mijloace de transport, disponibila imediat. **270 €;** ☎0758.098.905/ 0758.098.917 georgian.draghia@galaxyimob.ro

103. **Drumul** Taberei, Favorit, Sibiu, Afi, proprietar dec., 35 mp, mobilat, utilat, proprietar, garsoniera, renovata 2019, Drumul Taberei, Favorit, 6/10, complet utilata si mobilata, termopan, parchet, aer conditionat, frigider, masina de spalat, tv lcd. Statie STB in fata blocului **260 €;** ☎0728.188.311

104. **Drumul** Taberei, Ghencea, dec., 38 mp, mobilat, utilat, garsoniera dec.a Drumul Taberei, Ghencea capat tramvai 41, et. 5/10, usa metalica, termopan lemn, gresie faianta, mobilata utilata complet, libera, **230 €;** ☎0720.011.960 nicolae.imobiliare@yahoo.com

105. **Drumul** Taberei, Hanu Drumetului, Vladeasa, mobilat, utilat, Drumul Taberei, Hanu Drumetului, Vladeasa, proprietar, inchiriez garsoniera mobilata si utilata complet, p/8, loc parcare inclus, 1 luna chirie+1 luna garantie, **300 €;** ☎0744.351.904 mariuscosma2003@yahoo.com

106. **Drumul** Taberei, Materna, piata Valea Ialomitei, semidec., mobilat, utilat, proprietar, exclus agentii,mobilat, utilat t, g, f, p, usa metalica, frigider, plita cuptor electric, tv led, m de spalat l,garsonierele cu baie buc?t?rie proprie amenajate intr-un fost apartament de 3 camere. **800 L;** ☎0737.541.500

107. **Drumul** Taberei, Moghioros, semidec., 35 mp, mobilat, utilat, str. Valea Prahovei, garsoniera confort 1, semidec.a, etaj 8/10, cu imbunatatiri, mobilata si utilata complet, **1.100 L;** ☎0752.036.997/ 0765.400.929

108. **Drumul** Taberei, Piata Moghioros mobilat, utilat, stradal, imbunatatiri, curata libera, etaj 6/10, fara animale, chiria lunar + garantie + utilitati in avans. Agentie **220 €;** ☎0722.190.588

109. **Drumul** Taberei, Plaza mall, dec., 38 mp, mobilat, utilat, ofer spre inchiriere gars mobilata modern, utilata complet, renovata recent. **300 €;** ☎0751.427.385

110. **Drumul** Taberei, proprietar, Moghioros, Plaza Mall semidec., 22 mp, mobilat, utilat, Proprietar (persoana fizica - particular) inchiriez garsoniera in Drumul Taberei - piata Moghioros, et 2/10, mobilata si utilata complet, G+F+P+UM+T, masina de spalat, 200 euro + garantia. **199 €;** ☎0765.361.877

111. **Drumul** Taberei, Valea Oltului dec., 44 mp, mobilat, utilat, mobilata/ utilata complet, imobil nou, dec.a, loc de parcare, finisaje de calitate. Vecinatati: Militari, Preciziei, Plaza Mall, Afi Cotroceni, Ghencea, parc Moghioros, Ghencea. OIA 119602 **230 €;** ☎0737.504.515 office@catalog-rezidential.ro

112. **Drumul** Taberei, Valea Oltului, semidec., 40 mp, mobilat, utilat, proaspat renovata, complet utilata, mobilata, termen lung, rog seriozitate - disponibil imediat **250 €;** ☎0765.650.438 valentina_nicolae@yahoo.com

113. **Drumul** Taberei, Valea Oltului, Cartier Brancusi dec., 34 mp, mobilat partial, utilat partial, inchiriez garsoniera bloc nou, moderna, parter/8, an constructie 2018, cartier Brancusi, Valea Oltului, sector 6 **350 €;** ☎0721.242.628 office.savudragos@gmail.com

114. **Drumul** Taberei, Valea Oltului, Cartier Brancusi dec., 39 mp, mobilat partial, utilat partial, inchiriez garsoniera spatioasa, finisaje moderne, parter/8, zona linistita, bloc nou, Cartier Brancusi, Valea Oltului, sector 6, Bucuresti **350 €;** ☎0721.242.628 office.savudragos@gmail.com

115. **Eroii** Revolutiei, Oltenitei, dec., 40 mp, mobilat, utilat, garsoniera libera, spatioasa, dec.a, utilata si mobilata, proaspat renovata, etaj 5, la 5 minute de metrou Eroii Revolutiei pé Soseaua Oltenitei. Apropiere parc si Mega Image **1.300 L;** ☎0744.525.191 alinmi2006@yahoo.com

116. **Eroii** Revolutiei, Pieptanari, mobilat, utilat, fara garantie cu intretinere inclusa in pret casa curte conditii bloc centrala termica mobilat utilat complet 1 cam pt 1 persoana 700 lei/luna/pt familie ap 2 cam dec. 1000 lei/luna. **700 L;** ☎0720.039.035/ 0761.609.243 columbia.imobiliara@yahoo.com

117. **Floreasca,** 35 mp, mobilat, utilat, Barbu Vacarescu, bloc 2018, renovata recent, mobilata modern, utilata complet, aer conditionat, centrala proprie, adiacent Aviatiei, Mall Promenada, Metrou Aurel Vlaicu, Club Pescariu. **300 €;** ☎021.319.78.04/ 0723.515.199 oli_daniel@yahoo.com

118. **Floreasca,** Parcul Floreasca, garsoniera moderna dec., 35 mp, mobilat, utilat, 1970 anul constructiei, oferta inchiriere garsoniera pe Strada Ludwig van Beethoven, demisol/3, bloc de beton, renovat recent, prima chirie, 35 mp, confort, intrare stradala. www.realkom.ro **1.600 L;** ☎0768.112.113 oliver.postolache@realkom.ro

119. **Foisorul** de Foc, particular, dec., mobilat, utilat, gars. cf. 2, camera baie, bucatarie proprie, **150 €;** ☎0748.914.855

120. **Fundeni,** Spitalul Fundeni, mobilat, utilat, mobilata, utilata, intrare separata zugravita, liniste, parcare, baie, bucatarie separata in vila. Lux, piscina, gratar, terasa, peisaj superb. **800 L;** ☎0787.685.414

121. **Gara** de Nord, Mircea Vulcanescu, semidec., 27 mp, nemobilat, neutilat, situata la etajul 1 din 3, nemobilata, recent renovata, parchet masiv, aer conditionat, centrala de imobil, Zona buna, cu acces rapid catre metrou Gara de Nord, Piata Victoriei si Parcul Cismigiu, **250 €;** ☎0725.137.134/ 0727.100.380 office@revest.ro

122. **Garsoniera** de inchiriat, Dristor, semidec., 30 mp, mobilat, utilat, **230 €;** ☎0722.382.832 contact@erikachica.ro

123. **Garsoniera** in zona Titan - Edenia - Codrii Neamtului semidec., 38 mp, mobilat, utilat, **300 €;** ☎0763.821.873 gabriel.stefanescu@galaxyimob.ro

124. **Garsoniera** utilata, partial mobilata, 0% comision dec., 30 mp, mobilat partial, utilat, **220 €;** ☎0737.989.041 contact@ramona-ursu.ro

125. **Ghica** Tei, 91, bl. T32, ap. 35, sector 2, garsoniera, zona Maica Domnului, **250 €;** ☎0728.007.111/ 031.426.40.24

126. **Giulesti** semidec., 40 mp, mobilat, utilat, ap. de statia de tramvai si autobuz, la 15 min. cu autobuzul de statia de metrou Crangasi. Bl. nou, complet utilata cu electrocas. noi si mobilat modern, centrala. Libera o luna avans, una garantie. Proprietar, **1.100 L;** ☎0726.061.943/ 0728.355.480 vicente10X@yahoo.com

127. **Giulesti** mobilat, utilat, str. Caramidariei 58H, mobilat modern, usa metalica, gresie, faianta, termopan, internet, Tv, aragaz, frigider, 150E/luna, 100E garantie. ☎0765.737.787

128. **Giulesti,** mobilat, utilat, gars. curte, baie, bucatarie, intrare separata; ☎0767.042.753

129. **Grozavesti,** Politehnica garsoniera lux, dec., 45 mp, mobilat, utilat, garsoniera situata pe Soseaua Orhideelor, vis-a-vis de Carrefour Orhideea si avand deschiderea balconului spre BricoDepot. Proprietatea are aproximativ 45 mp, este situata la etajul 2 din 11, **420 €;** ☎0757.077.696 gabriela.badila@neofort-biz.ro

130. **Iancului** dec., 35 mp, mobilat, utilat, Piata Iancului Elev Stefanescu (Bery Fitness) garsoniera, cf.1, etaj 9 din 10, dec.a, 35 mp., usa metalica, gresie, faianta, parchet, aer conditionat, mobilata, utilata, 8-10 min. de metrou **240 €;** ☎0727.280.816 gabybudu@gmail.com

131. **Iancului** metrou, semidec., 20 mp, mobilat, utilat, semidec.a, 20 mp, mansarda in vila, gresie, faianta, parchet, termopan, Aer conditionat, proaspat zugravit, intrare separata, scara interioara, mobilata, utilata, libera. **200 €;** ☎0758.230.771 filip@confortcasaimobiliare.ro

132. **Iancului** metrou, Ritmului, semidec., 31 mp, mobilat, utilat, garsoniera etaj 8/10. La 9 minute metrou libera stradal, curata. Agentie **290 €;** ☎0765.404.303

133. **Iancului,** dec., 36 mp, mobilat, utilat, Muncii, Vatra Luminoasa, la maxim 10 minute de metrou, etaj 2, bloc mixt reabilitat termic, curata, intrare si vedere stradala, **230 €;** ☎0734.352.036 casaperduceconsulting@yahoo.com

134. **Iancului,** semidec., 32 mp, mobilat, utilat, strada Magura Vulturului, garsoniera mobilata si utilata modern, et. 2/10, 32 mp, 10 minute de metrou Piata Iancului, libera, pret user negociabil **260 €;** ☎0758.085.003

135. **Iancului,** dec., 34 mp, mobilat, utilat, V. Manu, cf. 1, 6/10, 5 min. metrou sau Mega Mall, bloc mixt, anvelopat, mobilata si utilata nou, modern **280 €;** ☎0727.884.946/ 0745.087.966 office_treibrazi@yahoo.com

136. **Iancului,** Cimitirul Armenesc, Mega Mall dec., 44 mp, mobilat, utilat, bloc stradal, confort 1, mare, spatioasa, 44 mp, balcon inchis,renovata, mobilata tineresc, masina de spalat, aragaz, frigider, termopan, gresie, faianta, usa metalica, contorizata, agentie **200 €;** ☎0758.100.191/ 0749.877.137

137. **Iancului,** Metrou Piata Iancului, dec., 35 mp, mobilat, utilat, garsoniera mobilata, 1980 anul constructiei, oferta garsoniera de inchiriat pe Aleea Lunguletu, 35 mp, renovata recent, etajul 10/10, geam la baie, balcon deschis, confort 1, bloc de beton, utilatawww.realkom.ro **1.400 L;** ☎0768.112.113 oliver.postolache@realkom.ro

138. **Iancului,** metrou, 36 mp, mobilat, utilat, la 5 minute de metrou, 3/10, utilata, mobilata modern cu imbunatatiri, g, f, p, t, um, renovata recent, ac, aragaz, frigider, ms, apometre, repartitoare, tv led, internet, bloc reabilitat termic, balcon inchis, libera **275 €;** ☎0732.859.500

139. **Iancului,** Obor, 35 mp, mobilat, utilat, renovata recent, modern, aer conditionat, adiacent Ferdinand, Vatra Luminoasa, Mihai Bravu, **310 €;** ☎021.319.78.04/ 0723.515.199 oli_daniel@yahoo.com

140. **Iancului,** Obor, Mihai Bravu, dec., 40 mp, mobilat, utilat, 5 min metrou Iancului/Obor, semistradala, bloc reabilitat, renovata recent, foarte spatioasa, mobilata modern feng shui, utilata complet, parchet, termopan, aer cond, wifi, balcon, scara impecabila, libera **290 €;** ☎+40762570107

141. **Iancului,** Pache Protopopescu, semidec., 32 mp, mobilat, utilat, Pache Protopopescu, Traian, 4/6, mobilat ultra modern utilat complet, bloc mixt, constructie 2012, gresie, faianta, parchet, termopan, usa metal, aer conditionat, centrala termica proprie, zugravit recepozitie superba, liber **300 €;** ☎0724.336.834

142. **Ilfov,** Chiajna, Militari Rezidence, 39 mp, mobilat, utilat, 2018, proprietar inchiriez gars., prima inchiriere, **235 €;** ☎0744.820.939

143. **Inchiriere** garsoniera Gara de Nord metrou dec., 42 mp, mobilat, utilat, C.C. Arion, inchiriere garsoniera, cf. 1. dec., etaj 2/2+POD, renovata, mobilata modern, utilata complet, zona de vile, la 3 min. de metroul Gara de Nord, 1 luna chirie + 1 luna garantie,

144. **Inchiriere** garsoniera Tineretului, vav parc, loc de parcare ADP dec., 33 mp, mobilat, utilat, **250 €;** ☎0720.451.235 cosmin.olinici@galaxyimob.ro

145. **Lacul** Tei - Maica Domnului dec., 45 mp, mobilat, utilat, inchiriez garsoniera confort 1 in apropierea zonei de Nord (Lacul Tei - Maica Domnului) complet mobilata si utilata, ideal pentru persoane din corporatii. Relatii la tel.: **320 €;** ☎0764.982.990

146. **Lacul** Tei, Barbu Vacarescu, dec., 28 mp, mobilat, utilat, particular, bdul Lacul Tei, Barbu Vacarescu, str. Opanez, garsoniera 28 mp, confort 1, apropre de Facultatea de Constructii si Parcul Circului, renovata 2019, mobilata complet, inchiriere termen lung. **320 €;** ☎0730.946.230

147. **Lacul** Tei, Berechet, dec., 40 mp, mobilat, utilat, etaj 8/10, cf. 1, bloc de garsoniere, mobilata si utilata, curata, 5 min. parc, disponibila termen lung, avans 1+1, vecinatati: Pipera, Floreasca, Stefan cel Mare, Obor. **230 €;** ☎0758.074.444/ 021.210.76.00 valigeorgescu88@gmail.com

148. **Lujerului,** dec., 35 mp, mobilat, utilat partial, metrou Lujerului 3 min, 5/10, termoficare, contorizat integral, bucatarie inchisa, stare buna (ID: DEX1C121767). **200 €;** ☎0770.846.448 deximobart@gmail.com

149. **Mall** Vitan, Casa de Pensii, dec., 42 mp, mobilat, utilat, inchiriere garsoniera Vitan Mall (Casa de Pensii) particular, 10/10, mobilata si utilata, stradal Calea Vitan (Casa de Pensii). Garantie **320 €;** ☎0758.612.360

150. **Mall** Vitan, pe strada Zizin, dec., 32 mp, mobilat, utilat, etaj 1, la 5 min de mers pana la Mall Vitan si 10 minute fata de metrou Timpuri Noi. Blocul este nou, iar la parter se afla un Mega Image. Disponibila pe 12 aprilie, **350 €;** ☎0721.855.839

151. **Mihai** Bravu, dec., 41 mp, mobilat, utilat, Obor, garsoniera confort 1, dec.a, suprafata 41 mp, etaj 5/10 cu balcon, mobilata si utilata (fara televizor) in imediata apropiere de metrou si celelalte mijloace de transport. **1.000 L;** ☎0773.868.398/ 0739.485.304

152. **Mihai** Bravu, Arena Nationala, dec., 40 mp, mobilat, utilat, Mihai Bravu, Maior Coravu, garsoniera, etaj 7/8, apropriere Metrou Iancului, Muncii, Arena Nationala 1 luna garantie, bloc garsoniere,agentie, **290 €;** ☎0744.575.548/ 0726.327.305 toni_asan@yahoo.com

153. **Mihai** Bravu, Vatra Luminoasa, semidec., 32 mp, mobilat, utilat, 7 min. metrou Iancului, aproape Parcul National, Maior Coravu, etaj 8/10 cf. 1 semidec., 32 mp, 3 lifturi, mobilata, utilata, imb., g, f, p, termopan, um, pe mijloc, orientare sud-est, libera, av 1+1, **230 €;** ☎021.380.28.14/ 0737.435.628

154. **Militari** dec., 40 mp, mobilat, utilat, Lujerului-Cora, acces metrou/ratb, complex rezidential 2018 cu paza, primul chirias, 40 mp, dec.a, mobilata si utilata foarte modern, dressing mare pe hol, luminoasa, centrala proprie, contorizata **350 €;** ☎0728.415.944/ 0745.540.560

155. **Militari** semidec., 40 mp, mobilat, utilat, Residence, 5 minute statie stb, prima inchiriere, totul nou, centrala proprie, masina de spalat, libera. **230 €;** ☎0734.830.800

156. **Militari** (aproape de Tramvai 41 - Orsova), dec., 44 mp, mobilat, utilat, pe str. Dealului, garsoniera, confort 1, sporit cu balcon, la etajul 1/4, toate imbunatatirile, amenajata complet, cu toate utilitatile, libera, **220 €;** ☎0722.302.080

157. **Militari** Cora 2 minute metrou semidec., 35 mp, mobilat partial, utilat partial, garsoniera conf 1 semidec. semimobilat etaj 5/10, parchet, gresie faianta. **200 €;** ☎0761.532.117/ 0722.542.692

158. **Militari** Residence dec., 36 mp, mobilat, utilat, Inchiriez garsoniera Militari Residence, proprietar Comision zero, mutare imediata. **240 €;** ☎0766.707.580 sandruangelica1@gmail.com

159. **Militari** Residence 43 mp, mobilat, utilat, Militari Residence, proprietar, comision 0%, inchiriez garsoniera dubla **229 €;** ☎0770.548.486 nuam@yahoo.com

160. **Militari** Residence, dec., 28 mp, mobilat, utilat, Apeductului, prima inchiriere, garsoniera dec.a, situata la parter inalt, intr-un imobil residential, constructie 2018, finalizat, totul nou, finisaje de calitate, mobilata, utilata, aprop. Ratb **190 €;** ☎0722.518.991/ 0752.119.214

161. **Militari** Residence, dec., garsoniera cf. 1, mobilata si utilata modern, et. 2/6, negociabil, **250 €;** ☎0761.666.243

162. **Militari** Residence, semidec., 45 mp, mobilat, utilat, garsoniera dubla la etajul 1/6, suprafata de 45 mp, formata din living cu bucataria open si dormitor, mobilata modern si utilata complet: frigider, aragaz, masina spalat rufe, tv lcd, centrala proprie. **230 €;** ☎0762.093.000

163. **Militari** Residence, dec., 34 mp, mobilat, utilat, garsoniera foarte spatioasa, prima inchiriere strada Tineretului nr 85, compartimentata cu un mic dormitor, parter inalt, complet mobilat si utilat modern, centrala proprie. **220 €;** ☎0765.276.962

164. **Militari** Residence, zona Ballroom semidec., 33 mp, mobilat, utilat, etaj 1/7, dispune de geamuri termopan, usa metalica, gresie, parchet, centrala termica proprie. Toate finisajele, mobilierul si electrocasnicele sunt noi si nefolosite. Zona cu acces rapid la autobuz. **250 €;** ☎0727.100.380/ 0725.137.134 office@revest.ro

165. **Militari** Rosu, dec., 40 mp, mobilat, utilat, garsoniera Rosu, Apeductului, parter /3, mobilata utilata, bucatarie inchisa, balcon inchis, aer conditionat, loc de parcare, contorizat individual, supermarket in zona 1 luna +1 luna. **1.050 L;** ☎0734.599.719 amyra1_1999@yahoo.com

166. **Militari,** dec., 43 mp, mobilat, utilat, Rosu, Padure, constructie 2014, etaj 3, centrala, loc de parcare, **200 €;** ☎0769.272.638

167. **Militari,** 21 Residence Poitehnica, dec., 37 mp, mobilat, utilat, la doi pasi de statia de metrou, garsoniera spatioasa, mobilata modern, complet utilata, centrala proprie, totul nou. Optional loc de parcare suprateran. De vazut neintarziat. **350 €;** ☎0744.652.155 gabriel.bozian@abbunited.ro

168. **Militari,** Apusului nr. 27, mobilat, utilat, sector 6, inchiriez garsoniera dotata cu grup sanitar, televizor, internet. Pret 800 lei o persoana. **800 L;** ☎0722.700.632

169. **Militari,** Gorjului, dec., 29 mp, mobilat, utilat, et. 1, mobilata lux, prima inchiriere dupa renovare si mobilare, tot nou, libera, langa metrou, **250 €;** ☎0724.370.636 gfirut@yahoo.com

170. **Militari,** Gorjului, semidec., 32 mp, mobilat, utilat, garsoniera 1982, 4/8, la 3 minute de metrou, **850 L;** ☎0725.388.718

171. **Militari,** Gorjului, mobilat, utilat, particular inchiriez gars. in vila, conditii bloc , **180 €;** ☎0740.209.797/ 0745.808.201

172. **Militari,** Iuliu Maniu, Apusului, dec., 35 mp, mobilat, utilat, inchiriez garsoniera dec.a blvd. Iuliu Maniu, stradal, renovata si utilata. Etaj 3 din 10, balcon, loc de parcare, electrocasnice noi. Metrou Pacii 5 min, Gorjului 8 min. Telefon. **270 €;** ☎0748.666.004/ 0770.237.846 coltanvlad@yahoo.com

173. **Militari,** Iuliu Maniu, str Barsanesti, semidec., 33 mp, mobilat, utilat, aproape de statia, ratb, metrou,garsoniera confort 1 semidec.a, et. 3/10, sup. 33 mp, 1 balcon, usa metalica, gresie, faianta, parchet, termopan, renovata, mobilata, utilata modern 2019, prima inchiriere, totul nou, liber **250 €;** ☎0721.262.173 ion.cdumitru@yahoo.com

174. **Militari,** Pacii, Kaufland, Lidl, semidec., 30 mp, mobilat, utilat, imobil 2012, gresie, faianta, termopane, lux, tv, cablu, centrala, apometre, aproape metrou, avans 1 + 1, etaj1/2, aer conditionat, liber, la10minute de Cora, Auchan, Metro, libera, zona verde linistita, **235 €;** ☎0768.644.971 elkonareal@yahoo.com

175. **Militari,** zona Pacii, semidec., 28 mp, mobilat, utilat, direct proprietar, inchiriez camera mobilata, Bloc nou, camera 28 mp, etaj 2, utilitatile intra in pretul chiriei,un loc de parcare. Camera este dotata si utilata ca o camera de hotel, fara bucatarie, **1.100 L;** ☎0723.976.027 lili67popa@yahoo.com

176. **Mosilor,** Eminescu, Obor dec., 32 mp, mobilat, utilat, intersectia calea Mosilor cu Eminescu, semistradal, etaj 6/9, modern, aparatura electrocasnica si ob

Imobiliare închirieri 2 CAMERE

253. **Titan,** metrou, dec., 36 mp, mobilat, utilat, gars cf 1 dec.a complet mobilata si utilata, liber, merita vizionata. **249 €;** ☎0767.771.549 ardeleanu.danyel@gmail.com

254. **Titan,** metrou, 7 minute, dec., 35 mp, mobilat, utilat, parcul IOR, Mega Image, Lidl, garsoniera mobilata totul nou, renovata acum. Se aduce masina de spalat, frigider si aragaz. Libera, **1.000 L;** ☎0733.762.284/ 0752.204.527

255. **Titan,** Nicolae Grigorescu dec., 41 mp, mobilat, utilat, proprietar, prima inchiriere, 5 min metrou, bloc mixt, reabilitat, parter inalt, dec.a, balcon, renovata total, mobilata si utilata complet, totul nou, zona verde, exclus intermediari **330 €;** ☎0722.300.041

256. **Titan,** Pallady, metrou Nicolae Teclu, lux, semidec., 31 mp, mobilat, utilat, garsoniera aflata in bloc nou, parte a unui ansamblu rezidential situat la doar 700 metri fata de metrou Nicolae Teclu si liniile Ratb care circula in zona, cu legaturi catre toate zonele; **250 €;** ☎0741.430.423/ 0771.313.345

257. **Titan,** Policlinica, utilat, bloc D, et. 1/10, amenajata modern, proaspat zugravita, zona verde, libera, superpozitie, **245 €;** ☎0722.414.299

258. **Titan,** Policlinica, semidec., 22 mp, mobilat, utilat, Titan Policlinica cf. 2, 22 mp, 3/10, mobilat, utilat complet anvelopata, Radet, gaze, g, f, p, t, ien, ies, um, geam la baie, persoanelor stabile financiar fara animale sau pasari proprietar, nu agentii, 1+1, 800 Ron **800 L;** ☎0765.902.029

259. **Titan,** Postavarului, dec., 30 mp, mobilat, utilat, fara comision, fara agentie, masina spalat, demisol, la pretul de **1.200 L;** ☎0765.011.037

260. **Trapezului,** Preverderii, dec., 40 mp, mobilat, utilat, garsoniera 1985, bloc reabilitat, et. 6/10, **280 €;** ☎0736.542.163

261. **Turda,** semidec., 32 mp, mobilat, 1985, et. 6/10, gresie, faianta, termopan, usa metalica, bloc anvelopat, balcon, **250 €;** ☎0724.236.266

262. **Turda,** 1 Mai, Ion Mihalache, Regina Maria, semidec., 34 mp, mobilat, utilat, bloc mixt, 8/10, camera spatioasa, canapea si fotoliu, gresie si faianta, termopan, usa metalica, bloc anvelopat, utilitati contorizate, acces usor la 41, langa parc Regina Maria, posibil loc de parcare, **350 €;** ☎0724.503.546 ionel_petcu@yahoo.com

263. **Turda,** Metrou Piata Victoriei 10 min, dec., 40 mp, mobilat, utilat, 5/10, termoficare, contorizat integral, bucatarie inchisa, renovat recent (ID: DEX1C95346) **300 €;** ☎0770.846.448

264. **Ultracentral,** Piata Victoriei, dec., 42 mp, mobilat, utilat, de inchiriat garsoniera 42 mp, liber, mobilat si utilat, aer conditionat, termen lung, ultracentral, Piata Victoriai, etaj 1/8, bloc reabilitat, paza la intrare, **380 €;** ☎0722.717.957

265. **Unirii** semidec., 20 mp, mobilat, utilat, Inchiriere garsoniera in vila Unirii. Renovata, dispune de incalzire prin pardoseala, parcare, acces rapid catre punctele de interes ale orasului. **310 €;** ☎0757.704.332 alexandru.ion@houseadvisers.ro

266. **Unirii** dec., 38 mp, mobilat, utilat, Particular ofer garsoniera in spate magazin Unirea, metrou 3 min., luminoasa, mobilata si utilata, gresie, faianta, termopan, usa metalica, aer conditionat, amenajata, **390 €;** ☎0748.181.888 d73m@yahoo.com

267. **Unirii** Calea Calarasilor, Hyperion dec., 42 mp, mobilat, utilat, garsoniera dec.a Calea Calarasilor, bloc stradal, mixt, monolit, mobilata si utilata, constructie 1990, suprafata 42 mp. **340 €;** ☎0720.302.537 traian.ciubuc@gmail.com

268. **Unirii,** dec., 40 mp, mobilat, utilat, mall Vitan, renovata recent, mobilata modern, utilata complet, aer conditionat, pozitie deosebita, adiacent Mihai Bravu, metrou Dristor. **270 €;** ☎021.319.78.04/ 0723.515.199 oli_daniel@yahoo.com

269. **Unirii,** constructie 2009, semidec., 36 mp, nemobilat, utilat, Posta Vitan, stradal, et. 6/10, garsoniera cu centrala proprie, nemobilata, utlata, Anaf inclus, pretabil birouri/locuinta, merita vazut. **250 €;** ☎0753.153.711

270. **Unirii,** garsoniera regim hotelier dec., 40 mp, mobilat, utilat, Garsoniera deosebita, se inchiriaza in regim hotelier, inclusiv la cateva ore, ultracentral - Unirii, Decebal, rond Alba Iulia, Mall Vitan, dotata si mobilata modern, TV, cablu, internet, AC, flexibil **60 L;** ☎0739.437.052

271. **Unirii,** Octavian Goga, dec., 40 mp, mobilat, utilat, 1990 an de constructie, mobilata si utilata complet, Garsoniera este pozitionata la etajul 2 al imobilului de 8 nivele.Garsoniera este localizata in zona Unirii, pe Strada Vasile Carlova. **300 €;** ☎0740.620.112 marian.popa@realkom.ro

272. **Unirii,** Piata Alba Iulia, semidec., 18 mp, mobilat partial, utilat partial, Moise Nicoara, etaj 4, gresie, faianta, parchet, termopan, aer conditionat, usa metalica, frigider, aragaz, libera **200 €;** ☎0724.265.155 cir_marius@yahoo.com

273. **Unirii,** rond Alba Iulia, 10 minute metrou semidec., 20 mp, mobilat, utilat, pe strada Moise Nicoara, etajul 2 din 4, complet renovata lux, mobilata si utilata, gresie, faianta, parchet, termopane, usa metalica, prima inchiriere, libera, termen lung, fara animale, **230 €;** ☎0728.777.132 office@ramax.ro

274. **Unirii,** Sf Vineri, dec., 45 mp, mobilat, utilat, Unirii, Bvd Coposu, 7/8, bloc mixt, spatioasa, stradala, aer conditionat, in spatele magazinului Unirea, la 4 minute de metrou, contract. **310 €;** ☎0734.352.036 casaperdueconsulting@yahoo.com

275. **Unirii,** stradal, garsoniera dubla, dec., 50 mp, mobilat, utilat, et. 4/8, transformata in doua camere, renovata, dec.a, utilata complet, pozitie buna, adiacent Alba Iulia, Decebal, **320 €;** ☎0732.009.333

276. **Universitate** - Intercontinental, mobilat, utilat, garsoniera mobilata modern, 7/9, renovata, imbunatatiri, vedere fata ☎0723.619.619/ 0723.632.003

277. **Universitate,** gars. mare, dotari noi, termen indelungat, **300 €;** ☎0722.734.000

278. **Universitate,** 34 mp, mobilat, utilat, Sala Palatului, bloc reabilitat termic, renovata recent, mobilata modern, utilata complet, aer conditionat, adiacent Calea Victoriei, Piata Romana, Cismigiu. **280 €;** ☎021.319.78.04/ 0724.257.295 silviuatlas@yahoo.com

279. **Vatra** Luminoasa, Mihai Bravu, semidec., 32 mp, mobilat, utilat, garsoniera zona linistita, etaj 4/10, renovata si mobilata nou. Termen lung, 300e, contract inchiriere, o persoana sau cuplu, seriozitate. Broker exclusiv **300 €;** ☎0737.174.779 marius@k-imobiliare.ro

280. **Vitan** dec., 40 mp, mobilat, utilat, Banul Udrea, 3/8, spatioasa si luminoasa, mobilata si utilata, TV, aer conditionat, masina de spalat, 5 min pana la metrou Mihai Bravu, direct proprietar, negociabil. **300 €;** ☎0742.034.372

281. **Vitan** Mall dec., 42 mp, mobilat, utilat, etaj 3/8, dec.a, renovata, prima inchiriere, mobilata modern, utilata complet, tv lcd, aer conditionat, loc parcare ADP. Vec: metrou Timpuri Noi, Unirii, Nerva Traian, Octavian Goga, Mihai Bravu **350 €;** ☎0752.122.883 dan.burlacu@catalog-rezidential.ro

282. **Vitan** Mall metrou Dristor, bl.mixt, dec., 40 mp, mobilat, utilat, dec.a, et.4, renovata recent, AC, canapea extensibila, dressing, LCD, aragaz, hota, frigider, masina spalat; gresie, faianta, parchet, termopan, usa metal, balcon inchis termopan, geam baie, **290 €;** ☎0744.516.515

283. **Vitan** Mall Vitan, etajul 3/8, garsoniera semidec., 42 mp, mobilat, utilat, 1990 anul constructiei, oferta inchiriere garsoniera pe Strada Banul Udrea, 42 mp, etajul 3/8, mobilata si utilata, bloc de beton, total nou, balcon inchis, semidec.www.realkom.ro **300 €;** ☎0768.112.113 oliver.postolache@realkom.ro

284. **Vitan** mall, dec., 40 mp, mobilat, utilat, etajul 7/10, intr-un bloc construit in anul 1994, dec.a, confort 1, cu o suprafata de 40mp.tamplarie geam termopan, usa metalica (intrare), aer conditionat, electrocasnice. **350 €;** ☎0745.502.099 adipiciu@gmail.com

285. **Vitan** mall, dec., 41 mp, mobilat, utilat, Vlad Judetul garsoniera la prima inchiriere conf 1 sporit dec.a suprafata 41 mp etaj 1/8 recent renovata mobilata utilata complet ac usa metalica termen lung contract la anal libera avans 1+1 comision 0. **320 €;** ☎0749.199.193

286. **Vitan** mall, Dristor metrou, garsoniera moderna, dec., 42 mp, mobilat, utilat, finisaje moderne, gresie, faianta, parchet, termopan, mobilata modern, canapea extensibila, utilata: masina spalat, aragaz, frigider, AC, TV, apropiere Ratb, metrou, Mihai Bravu, Calea Vitan, Decebal, Baba Novac, libera. **270 €;** ☎0743.272.300/ 031.420.69.37 office@confortcasaimobiliare.ro

287. **Vitan,** Mall Vitan, etajul 5/8, modern mobilat dec., 42 mp, mobilat, utilat, 1990 anul constructiei, oferta garsoniera de inchiriat pe Calea Vitan, 42 mp, etajul 5/8, modern mobilata si utilata, acces stradal, 1 balcon inchis, orientare cardinala SE, centrala proprie.www.realkom.ro **400 €;** ☎0768.112.113 oliver.postolache@realkom.ro

288. **Vitan,** Mall Vitan, garsoniera mobilata si utilata, dec., 42 mp, mobilat, utilat, 1990 anul constructiei, oferta inchiriere garsoniera pe strada Emil Garleanu, mobilata si utilata complet, 42 mp, etajul 10/10, geam la baie, balcon inchis, bloc de beton. www.realkom.ro **320 €;** ☎0768.112.113 oliver.postolache@realkom.ro

289. **Vitan,** Mall, Foisorului, semidec., 17 mp, mobilat, utilat, 10-12 minute de mers pe jos pana la metrou Timpuri Noi, bloc reabilitat termic, etaj 1/4, proaspat zugravita, modern, centrala proprie, gresie, faianta, parchet, termopan, usa metalica, internet. **180 €;** ☎0720.425.031/ 0760.521.671

290. **Vitan,** Stadion Olimpia, semidec., 34 mp, mobilat, utilat, stradal, mobilier nou, proaspat zugravit, fara fumatori finisaje noi: gresie, faianta, parchet, termopan, usa metalica, bloc anvelopat; aragaz, frigider nou, masina spalat, tv; cablu tv, lift, libera. **240 €;** ☎0724.060.441

291. **Vitan,** Unirii, dec., 38 mp, mobilat partial, utilat, Vitan, bloc reabilitat, 38 mp, bloc 1986, bloc mixt, parter cu vedere fata centrala proprie pretabil birou servicii sau locuinta acces rapid la Ratb si zona comerciala, mobila frigider aragaz. **260 €;** ☎0728.530.366 ferenuris6@gmail.com

292. **Voluntari,** mobilat, utilat, garsoniera, langa Primaria Voluntari, utilitati + **800 L;** ☎0724.319.923

293. **Voluntari,** Ilfov, dec., 20 mp, mobilat, utilat, inchiriez garsoniera mobilata(doua paturi pentru o persoana, sifonier cu trei usi glisante, noptiere, televizor) cu intrare separata avand grup sanitar propriu. Bucataria este la comun. **800 L;** ☎0722.660.655 interglass_srl@yahoo.com

Apartamente 2 camere

1. **1 Decembrie** 1918, Campineanca, Titan, sect 3 dec., 50 mp, mobilat, utilat, et 3 din 4, renovat, complet mobilat modern utilat, bloc reabilitat termic, interfon, finisaje de calitate, vedere gradina, insorit spre sud, zona linistita civilizata, piata agroalimentara, **420 €;** ☎0040787746104

2. **1 Decembrie,** Trapezului metrou dec., 57 mp, mobilat, utilat, 3 minute metrou 1 Decembrie, semistradal, bloc reabilitat, etaj 9/10, mobilat modern, utilat complet, parchet, termopan, aer cond, balcon inchis, scara impecabila, zona linistita, adiacent piata, scoli, liber. **320 €;** ☎+40762570107

3. **1 Mai** semidec., 40 mp, mobilat, utilat, Inchiriere apartament 2 camere 1 Mai. Renovat, curat, spatios, luminos. Dispune de centrala termica, aer conditionat, et 2/2, accces rapid catre punctele de interes ale orasului. **300 €;** ☎0757.704.332 info@houseadvisers.ro

4. **1 Mai,** Averescu, Clucerului, Pta 1Mai, Victoriei 4 dec., 60 mp, mobilat, utilat, 2cam dec, et.7/10, hol intrare mare, bucatarie inchisa, baie cu geam, camera zi cu terasa generoasa 8mp, garantie 1 luna, Pta Victoriei 5 min, Ratb 2min, Parc Kiseleff 5 min, cel mai bun aer curat in centrul Buc. **350 €;** ☎0758.259.731 office@imobservicecenter.ro

5. **1 Mai,** Domenii, semidec., 95 mp, mobilat, utilat, proprietar, inchiriez apartament 2 camere situat la casa, etaj 1 din P+2, intrare separata, terasa proprie 30 mp. Zona foarte linistita! **430 €;** ☎0729.300.500 cipi1979@yahoo.com

6. **1 Mai,** Ion Mihalache, dec., 55 mp, mobilat, utilat, vedere spate, dec., etaj 3/10, 55 mp, pret 350 E, g, f, p, t, um, ac, renovat recent, mobilat modern, utilat complet, parcare, in apropiere mijloacelor de transport. **350 €;** ☎0738.626.996

7. **13 Septembrie** dec., 60 mp, mobilat partial, neutilat, Panduri stradal, apartament situat la etajul 8 al unui bloc cu 9 etaje. Apartamentul este renovat recent si dispune de gresie, faianta, termopan, usi noi, etc. **300 €;** ☎0725.500.704/ 0725.500.700 dan.buga@gs2000.ro

8. **13 Septembrie** Marriott, dec., 55 mp, mobilat, utilat, etaj 2/7, bloc nou, mobila noua, prima inchiriere, suprafata 55 mp, dec., mobilat, utilat, liber vav de Marriott, central in zona scoala, gradinita, supermarketuri **500 €;** ☎0765.404.303/ 0765.404.301

9. **13 Septembrie,** dec., 65 mp, mobilat, utilat, Panduri, bloc 1992, renovat recent, mobilat modern, utilat complet, dec., aer conditionat, pozitie deosebita, adiacent Eroilor, Cotroceni, Marriott, Unirii, Palatul Parlamentului. **420 €;** ☎021.319.78.04/ 0723.515.199 oli_daniel@yahoo.com

10. **13 Septembrie,** 60 mp, mobilat, utilat, Panduri, bloc 1992, renovat recent, mobilat modern, utilat complet, pozitie deosebita, aer conditionat, adiacent Cotroceni, Marriott, Palatul Parlamentului **400 €;** ☎021.319.78.04/ 0723.515.199 oli_daniel@yahoo.com

11. **13 Septembrie,** Complex Metrocity semidec., 70 mp, mobilat, utilat, 13 Septembrie - Panduri - Complex Metrocity - Inchiriez apartament 2 camere lux, bloc nou 2016, etaj 6/12, 75 mp, complet mobilat si utilat ultramodern Mobexpert, finisaje premium, gresie, faianta, **550 €;** ☎0725.073.075 valentinacalitoiu.imob@gmail.com

12. **13 Septembrie,** Drumul Sarii, dec., 60 mp, mobilat, utilat, apartament situat la parterul unui imobil nou, mobilat si utilat complet, totul nou, impecabil. Loc de parcare asigurat in parcarea subterana. Costuri de intretinere foarte mici. Liber 15.08 **349 €;** ☎0799.555.500

13. **13 Septembrie,** Marriott, Chicken Staff, semidec., 57 mp, mobilat, utilat, et. 1/6, utilat, mobilat modern (totul nou), prima inchiriere, spatios, luminos, centrala termica, parchet, gresie faianta, termopan, aer conditionat, usa metalica, balcon mare inchis, supraveghere video, 2016, plan secund. Decontare ANAF. **500 €;** ☎0761.066.200 imobiliare.az@gmail.com

14. **13 Septembrie,** Panduri, dec., 78 mp, mobilat, utilat, ap. Panduri, Drumul Sarii, 13 Septembrie, dec. 78 mp, mobilat, utilat, imobil 89 mobilat **450 €;** ☎0733.229.070 birouproiectarebucurestiro@yahoo.com

15. **13 Septembrie,** Panduri, MetroCity semidec., 70 mp, mobilat, utilat, 13 Septembrie, Panduri, MetroCity Academiei inchiriez apartament lux, bloc nou 2016, finisaje premium, etaj 7/12, 65 mp, totul nou, prima inchiriere, complet mobilat si utilat modern, terasa, **499 €;** ☎0725.073.075

16. **3801 apartament** 2 camere Drumul Taberei, Lovinescu, Raul Doamnei, 50 mp, mobilat, utilat, **300 €;** ☎0766.442.554 violetaion@galaxyimob.ro

17. **8367 apartament** 2 camere cu centrala Unirii, Traian semidec., 50 mp, mobilat, utilat, **350 €;** ☎0727.239.100 dorin.andrei@galaxyimob.ro

18. **Afi** Cotroceni, semidec., 52 mp, mobilat, utilat, 5-8 min Afi Cotroceni, 15-17 min metrou Politehnica, etaj 2/8, balcon deschis, renovat, gresie, faianta, parchet, termopanusa metalica, masina de spalat, aragaz, frigider, a/c, zona linstita, 1 min Favorit, liber. **340 €;** ☎0726.250.111/ 0765.585.393

19. **Alba** Iulia dec., 64 mp, mobilat, utilat, etaj 2/8 vedere mixta, mobilat si uilat lux 2017, loc parcare, 2 ac, prima inchiriere, totul nou. **500 €;** ☎0738.626.996

20. **Alba** Iulia semidec., 47 mp, mobilat, utilat, Ion Paunescu, Paltin, 1/4, termoficare, contorizat integral, bucatarie openspace, finisaje de calitate (ID: DEX2C123041) **380 €;** ☎0770.846.448

21. **Alba** Iulia, Decebal, semidec., 50 mp, mobilat, utilat, Apartament 2 camere Alba Iulia Decebal, bloc 2010, **380 €;** ☎0765.502.268

22. **Andronache,** Colentina, 10 min. distanta de Pipera, dec., 60 mp, mobilat, utilat, casa la curte, 2 camere, conf. 1, mobilata, utilata, locuri de parcare, strada are iesire in Sos. Colentina, in apropiere de Spitalul Fundeni. Se accepta maxim 2 persoane, **340 €;** ☎0735.562.704 nancygdavid@yahoo.com

23. **Aparatorii** Patriei metrou dec., 55 mp, mobilat, utilat, apropiere metrou, etaj 5/10, confort 1, dec., 1 balcon, termopane, parchet, gresie, faianta, mobilat modern, utilat, bloc reabilitat, izolatie termica exterior, spatios, termen lung, negociabil **350 €;** ☎0738.669.814

24. **Aparatorii** Patriei metrou mobilat, utilat, particular, inchiriez ap 2 camere, metrou Aparatorii Patriei, bloc nou, mobilat-utilat modern, totul nou, etaj 2/3, centrala proprie cu incalzire prin pardoseala. 400 Euro/luna si garantie, liber. **400 €;** ☎0766.323.501

25. **Apartament** 2 camere Drumul Taberei, Valea Argesului, 3802 dec., 50 mp, mobilat, utilat, **330 €;** ☎0766.442.554 violetaion@galaxyimob.ro

26. **Apartament** 2 Camere Parc Ior - Mall Park Lake semidec., 50 mp, mobilat, neutilat, **340 €;** ☎0752.289.547 cristi.priza@gmail.com

27. **Apartament** 2 camere, nou, se mobileaza la cerere, Felicity, Nord, dec., 71 mp, nemobilat, utilat, **430 €;** ☎0727.717.285 denisatanase@galaxyimob.ro

28. **Apartament** cu 2 camere in zona 1 Decembrie 1918, metrou 1 min, dec., 56 mp, mobilat, utilat, **320 €;** ☎0763.821.873 gabriel.stefanescu@galaxyimob.ro

29. **Apartament** cu 2 camere in zona 1 Decembrie 1918, metrou 30 secunde semidec., 55 mp, mobilat, utilat, **280 €;** ☎0763.821.873 gabriel.stefanescu@galaxyimob.ro

30. **Apartament** special Lujerului perspectiva splendida dec., 69 mp, mobilat, utilat, apartamentul are un aer tineresc, a fost amenajat foarte rational si imbina perfect partea practica si cea vizuala, combinate cu ideea de relaxare absolut necesara momentelor petrecute acasa **480 €;** ☎0726.504.041 dana.marinescu@marimar.ro

31. **Apartamentul** perfect pe strada Plantelor 8 semidec., 70 mp, mobilat, utilat, **750 €;** ☎0752.703.232 sorin@sorinraducu.ro

32. **Apartamentul** perfect pe strada Plantelor 8 semidec., 70.00 mp, mobilat, utilat, **750 €;** ☎0752.703.232 sorin@sorinraducu.ro

33. **Apusului,** Militari, dec., 63 mp, mobilat, utilat, 2 camere, 2 balcoane, reabilitat termic, loc parcare finisat, mobilat modern si utilat complet, gresie, faianta, termopan, aragaz, masina de spalat, frigider, tv, ac, spatios; **290 €;** ☎0722.485.090

34. **Asmita** Gardens 2 camere dec. dec., 60 mp, mobilat, utilat, agentia Pro Capital va ofera spre inchiriere: apartament 2 camere decomndandate cu suprafatade 60 de mp, balcon de 10 mp apartamentul dispune de a/c, incalzirea se face cu centrala de bloc. **500 €;** ☎0720.888.115 Gheorghe.cristian@procapitald.ro

35. **Aviatie,** Aurel Vlaicu, metrou dec., 53 mp, mobilat, utilat, apartament situat la 5 min de metrou, renovat, etaj 2/4, dec., gresie, faianta, parchet, termopan, usa metalica, aer conditionat, masina de spalat, frigider, aragaz, liber. **450 €;** ☎0773.931.307

36. **Aviatiei** 2 camere dec., 55 mp, mobilat, utilat, **450 €;** ☎0729.101.123 valeriu@valeriustancu.ro

37. **Aviatiei** inchiriere apartament de 2 camere 65 mp dec., 65 mp, mobilat, utilat, va propunem spre inchiriere un apartament de lux format din 2 camere ce masora 65 mp. Situat in imobil finalizat in anul 2014 apartamentul se afla la etajul 1/4. **700 €;** ☎0752.413.105 cristian@proestate.ro

38. **Aviatiei,** dec., mobilat, utilat, mobilat si utilat lux, pozitie extraordinara, apopiere metrou, parc Herastrau, etaj 1/4, se preteaza unei familii, 64 mp, modificat, mobilier pe comanda, liber. **430 €;** ☎0738.626.996

39. **Aviatiei,** 2 camere, dec. dec., 55 mp, mobilat, utilat, inchiriere ap 2 cam., Aviatiei, bloc structura beton, et. 4/4, reabilitat termic, balcon inchis, ac, usa metalica, parchet masiv, gresie, faianta, bucatarie utilata, masina spalat rufe, internet, tv **460 €;** ☎0744.517.869

40. **Aviatiei,** Aurel Vlaicu, semidec., 82 mp, mobilat, utilat, Aviatiei, Smaranda Braescu, 2 camere, etaj 3, bloc nou, mobilat si utilat complet. Se face contract la ANAF **750 €;** ☎0731.602.907/ 0755.680.215 ionut.imobiliare2011@gmail.com

41. **Aviatiei,** Baneasa, Medicover, prima inchiriere, semidec., 70 mp, mobilat, utilat, privatehouse.ro va propune spre inchiriere un apartament in zona Baneasa. Inchiriere apartament 2 camere Baneasa - Aviatiei, strada Carbunarilor, langa Medicover, vis a vis de Phoenicia, bloc 2014 **650 €;** ☎0741.773.257 simona@privatehouse.ro

42. **Aviatiei,** Caranfil, Erbasu, dec., 65 mp, mobilat, utilat, Aviatiei 2 camere, et 1, deosebite, luminoase mobilate, utilate, modern totul nou, dressing vedere S, zona deosebita cu verdeata, mall promenada, metrou, parc Herastrau, bloc reabilitat. **500 €;** ☎0723.606.040 goldwinpromotion@gmail.com

43. **Aviatiei,** exclusivitate semidec., 90 mp, mobilat, utilat, Inchiriere apartament 2 camere de lux in zona Aviatiei, **590 €;** ☎0764.951.100

44. **Aviatiei,** Metropolitan, bloc 2016, p. subterana, dec., 74 mp, mobilat, utilat, privatehouse.ro va propune spre inchiriere un apartament in zona Aviatiei. Inchiriere apartament 2 camere Aviatiei, strada Aviatiei 72, complex Metropolitan Residence, bloc 2016. **750 €;** ☎0760.101.098 claudiu@privatehouse.ro

45. **Aviatiei,** Upground, semidec., 75 mp, mobilat, utilat, Aviatiei, Upground, inchiriez apartament spatios, 2 camere lux, etajul 8/16, zona de business Floreasca, Barbu Vacarescu, la 200m de statia de metrou Pipera. Complexul rezidential ofera tot confortul, **699 €;** ☎0725.073.075 valentinacalitoiu.imob@gmail.com

46. **Aviatorilor** semidec., 55 mp, mobilat, utilat, Inchiriere apartament de 2 camere zona Aviatorilor **470 €;** ☎0764.951.100

47. **Aviatorilor,** Herastrau, dec., 75 mp, mobilat, utilat, dec., etaj 1/4, 75mp, 2 gr. sanitare, in apropierea Parcului Herastrau, zona linistita, constructie 2016, parcare, totul nou. **599 €;** ☎0738.626.996

48. **Baba** Novac dec., 74 mp, mobilat partial, utilat, Blocul Belvedere - exact la intrarea in Parcul Alexandru Ioan Cuza (IOR), etajul 2, mobilat si utilat cu exceptia dormitorului, 2 lifturi, paza umana 24/24, contract pe minim 1 an, chirie 1+1. **500 €;** ☎0733.670.178

49. **Baba** Novac nr. 1, semidec., 55 mp, mobilat, utilat, apartament 2 camere, zona linistita la 5 min de metrou, mobilat si utilat modern, foarte luminos, vederea spre parc, etaj 3, bloc din 1977 reabilitat termic (intretinere mica) p. fizica, exclus agentii, **420 €;** ☎0722.833.307

50. **Baba** Novac, Alba Iulia, Complex New Town Residence dec., 90 mp, mobilat, utilat, Parcare subterana, etaj 4/5, renovat, centrala proprie, finisaje premium, mobilat modern, utilat complet: masina spalat vase/ rufe, cuptor, plita, hota, combina frigorifica, vec: Decebal, Mihai Bravu, Piata Muncii, **600 €;** ☎0752.010.041/ 031.420.69.37 elena@confortcasaimobiliare.ro

51. **Baba** Novac, Gh. Petrascu, ap 2 cam. semidec., semidec., 50 mp, mobilat, utilat, Baba Novac, Gh. Petrascu nr.12, bl. B8, sc. 2, reabilitat termic, mobilat si utilat. **300 €;** ☎0744.575.548/ 0744.575.548 toni_asan@yahoo.com

52. **Baneasa** Sisesti apartament ultramodern 52 mp, mobilat, utilat, ultramodern, totul nou, Baneasa Sisesti, bloc nou, **349 €;** ☎0770.325.314 lacitadella@yahoo.com

53. **Baneasa,** Aviatiei, inchiriez apartament 2 camere, dec., mobilat, utilat, Renovat, mobilat, utilat. Etaj intermediar, suprafata 60 mp, scara linistita, acces facil la mijloacele de transport, loc parcare, 1 luna chirie plus 1 luna de garantie. **400 €;** ☎0739.430.161

54. **Baneasa,** Greenfield semidec., 56 mp, mobilat, utilat, apartament 2 camere semidec., etaj 2/5, suprafata 56 mp, suprf. construita 65 mp, an 2016, mobilat si utilat modern, totul nou, incalzire in pardoseala, vedere padure, loc de parcare, liber, **400 €;** ☎0763.839.539/ 031.438.12.51 george@regalhouse.ro

55. **Baneasa,** Pipera, Iancu Nicolae, Privighetorilor, semidec., 70 mp, mobilat, utilat, privatehouse.ro va propune spre inchiriere un apartament in zona Baneasa. Inchiriere apartament 2 camere Baneasa, Pipera, Iancu Nicolae, complex Privighetorilor, bloc 2010. **550 €;** ☎0741.773.257 simona@privatehouse.ro

56. **Baneasa,** Pipera, Natura Residence, bloc 2008, dec., 80 mp, mobilat, utilat, privatehouse.ro va propune spre inchiriere un apartament in zona Pipera. Inchiriere apartament 2 camere Pipera, lançu Nicolae, Complex Natura Residence, bloc 2008. **700 €;** ☎0741.773.257 simona@privatehouse.ro

57. **Baneasa,** Privighetorilor, semidec., 72 mp, mobilat, utilat, Baneasa, Complex Privighetorilor, apartament 2 camere, etaj 5/7, suprafata 72 mp, 2 grupuri sanitare, mobilat si utilat modern, centrala termica, contor gaz si electric, loc parcare, constructie 2010, **550 €;** ☎0722.359.898/ 0722.573.232 office@interpartes.ro

58. **Baneasa,** Sisesti dec., 58 mp, mobilat, utilat, 2 Camere bloc nou, etaj 2/6, suprafata 58 mp, **430 €;** ☎0755.335.562

59. **Baneasa,** Sisesti semidec., 120 mp, mobilat, utilat, Baneasa, Sisesti, complex rezidential - inchiriez apartament 2 camere 80 mp lux, parter/2, paza, garaj, curte proprie 50 mp, foisor amenajat, loc de joaca pt.copii, deosebit, complet mobilat si util. **599 €;** ☎0725.073.075 valentinacalitoiu.imob@gmail.com

60. **Baneasa,** Sisesti, semidec., 58 mp, mobilat, utilat, Baneasa, 1/6, Sisesti, 58 mp, vedere spate, utilat, mobilat modern, liliite, liber, metrou, RATB, magazine **430 €;** ☎0728.622.425 radu.toma@houseproviders.ro

61. **Baneasa,** Sisesti, Restaurant Papion, bloc 2015 semidec., 90 mp, mobilat, utilat, privatehouse.ro va propune spre inchiriere un apartament in zona Sisesti. Inchiriere apartament 2 camere Baneasa - Sisesti, langa Restaurantul Papion, bloc 2015. **600 €;** ☎0741.773.257 simona@privatehouse.ro

62. **Baneasa,** Sisesti, Restaurant Papion, bloc 2015 semidec., 90 mp, mobilat, utilat, privatehouse.ro va propune spre inchiriere un apartament in zona Sisesti. Inchiriere apartament 2 camere Baneasa, Sisesti, langa restaurantul Papion, bloc 2015. **600 €;** ☎0741.773.257 simona@privatehouse.ro

63. **Banu** Manta, dec., 60 mp, mobilat, utilat, inchiriez apartament 2 camere, etaj 2/8, ap 10 in Banu Manta nr 29, bloc 32 scara A, (intrarea pe Frosa Sarandi) **426 €;** ☎0740.708.336 pstangescu@yahoo.com

64. **Banu** Manta, Titulescu, 2 camere dec., 56 mp, mobilat, utilat, 2 camere Banu Manta, etaj 3/8, suprafata 56 mp, etaj 2/8, renovat 2018. **410 €;** ☎0755.335.562

65. **Banul** Manta, 10 min. metrou Victoriei, dec., 55 mp, mobilat, utilat, inchiriez apartament 2 camere Banul Manta, 10 min. metrou Victoriei, dec., suprafata aprox. 55 mp, etaj 2/8, complet mobilat Mobexpert si utilat (g, f, p, t, um) **400 €;** ☎0764.529.841

66. **Barbu** Vacarescu, Belvedere Residence, totul nou, semidec., 66 mp, mobilat, utilat, privatehouse.ro va propune spre inchiriere un apartament in zona Barbu Vacarescu. Inchiriere apartament 2 camere Barbu Vacarescu - Floreasca, Belvedere Residence, Sos. Fabrica de Glucoza, bloc 2018 **600 €;** ☎0741.773.257 simona@privatehouse.ro

67. **Barbu** Vacarescu, Belvedere Residence, totul nou, semidec., 66 mp, mobilat, utilat, privatehouse.ro va propune spre inchiriere un apartament in zona Barbu Vacarescu. Inchiriere apartament 2 camere Barbu Vacarescu - Floreasca, Belvedere Residence, Sos. Fabrica de Glucoza, bloc 2018 **600 €;** ☎0741.773.257 simona@privatehouse.ro

68. **Barbu** Vacarescu, Belvedere Residence, totul nou, semidec., 66 mp, mobilat, utilat, privatehouse.ro va propune spre inchiriere un apartament in zona Barbu Vacarescu. Inchiriere apartament 2 camere Barbu Vacarescu - Floreasca, Belvedere Residence,Sos. Fabrica de Glucoza, bloc 2018 **625 €;** ☎0741.773.257 simona@privatehouse.ro

69. **Barbu** Vacarescu, Floreasca, Upground Residence semidec., 75 mp, mobilat, utilat, privatehouse.ro va propune spre inchiriere un apartament in zona Barbu Vacarescu. Inchiriere apartament 2 camere Barbu Vacarescu - Floreasca, UpGround Residence, Sos. Fabrica de Glucoza, bloc 2010. **750 €;** ☎0741.773.257 simona@privatehouse.ro

70. **Barbu** Vacarescu, Pescariu, Floreasca Residence, semidec., 75 mp, mobilat, utilat, privatehouse.ro va propune spre inchiriere un apartament in zona Barbu Vacarescu. Inchiriere apartament 2 camere Barbu Vacarescu, Complex Floreasca Residence, strada Vrancioaia, bloc 2018. **700 €;** ☎0741.773.257 simona@privatehouse.ro

71. **Barbu** Vacarescu, Pescariu, Floreasca Residence, semidec., 75 mp, mobilat, utilat, privatehouse.ro va propune spre inchiriere un apartament in zona Barbu Vacarescu. Inchiriere apartament 2 camere Barbu Vacarescu, Complex Floreasca Residence, strada Vrancioaia, bloc 2018. **700 €;** ☎0741.773.257 simona@privatehouse.ro

72. **Barbu** Vacarescu, Upground Residence, bloc 2011 semidec., 75 mp, mobilat, utilat, privatehouse.ro va propune spre inchiriere un apartament in zona Barbu Vacarescu. Inchiriere apartament 2 camere Barbu Vacarescu -Floreasca, UpGround Residence, Sos. Fabrica de Glucoza, bloc 2011. **850 €;** ☎0760.101.098 claudiu@privatehouse.ro

73. **Basarabia** semidec., 70 mp, mobilat, utilat, Inchiriere 2 camere Basarabia, in complexul rezidential NOORI Mobilat si utilat complet, etaj 8/11, imobil 2010. Disponibil imediat! ☎0722.732.975 axadomenii@yahoo.com

74. **Basarabia** bulevard, metrou Georgian, semidec., 56 mp, mobilat, utilat, proprietar, 2 camere, etaj 2, 56 mp, s/d, confort sporit, mobilat si utilat. Metrou si STB la 5-7 minute. Chirie: 1850 lei, negociabil. **1.850 L;** ☎0723.194.570 eu_eee@yahoo.com

75. **Bdul** Ion Mihalache semidec., 55 mp, mobilat, utilat, Metrou 1 Mai, apartament 2 camera, semidec., mobilat, parchet masiv, balcon 20 mp inchis, A.C. in fiecare camera, bucatarie utilata, etj.1/7, stradal, oportunitate, liber, la doar 350 euro. **350 €;** ☎0722.803.000 lacitadella@yahoo.com

76. **Beller,** Floreasca semidec., 55 mp, nemobilat, neutilat, Cladire birouri situata pe Str. Johann Strauss, chiar in apropiere de intersectia cu Calea Floreasaca. **660 €;** ☎0723.547.544 elenamanzala5@gmail.com

77. **Bercen,** Straja, complex Huedin, semidec., 56 mp, mobilat, utilat, 2 camere confort 1 semidec. etaj 8/10 mobilat utilat imbunatatit bloc reabilitat. **260 €;** ☎0739.485.304

78. **Berceni** semidec., 63 mp, mobilat, utilat, proprietar inchiriez apartament mobilat si utilat etaj 18/20, complex rezidential Monaco Towers, paza, contorizare separata, disponibilitate imediata, la parter Mega Image, **370 €;** ☎0735.031.550 victor.marinescu@monacotowers.ro

79. **Berceni** - Metalurgiei (Covasna) dec., 53

Imobiliare închirieri 2 CAMERE

158. **Dorobanti,** Beller, semidec., 59 mp, mobilat, utilat partial, 2 camere etaj 3/4, sdec, mobilate modern si utilate, spatios, luminos, 2 aere conditionate, gresie, faianta, termopan, balcon mare inchis, scara curata, civilizata. Termen lung, Decontare ANAF. **480 €;** ☎0761.066.200 imobiliare.az@gmail.com

159. **Dorobanti,** Beller, dec., 60 mp, mobilat, utilat, etaj 1/4, dec., zona linistita, pozitie superba, apropiere parc, 60 mp, renovat lux, utilat complet, parcare, **500 €;** ☎0738.626.996

160. **Dorobanti,** Capitale, str. Brazilia, semidec., 55 mp, mobilat, utilat, direct proprietar, apartament de lux, etaj 3, complet mobilat si utilat + loc parcare in curtea imobilului. Termen lung, disponibil imediat. Exclus intermediari **490 €;** ☎0747.818.700

161. **Dorobanti,** inchiriez apartament 2 camere, dec., 72 mp, mobilat, utilat, particular inchiriez apartament 2 camere, 72 mp, etaj 3, complet mobilat si utilat, proaspat renovat, centrala proprie. **500 €;** ☎0741.252.489 cristina.petrachescu@gmail.com

162. **Dorobanti,** Perla, ap. 2 camere, toate utilitatile, ☎021.336.31.82/ 0740.970.729

163. **Dorobanti,** Stefan cel Mare dec., 44 mp, mobilat, utilat, Dorobanti, Stefan cel Mare, 5 minute metrou, oferim spre inchiriere apartament mobilat tineresc, 9/10, dec., masina spalat, aragaz, frigider, termopan, aer conditionat, gresie, faianta, parchet. **350 €;** ☎0722.542.692 pavimobiliare@yahoo.com

164. **Doua** camere de inchiriat in Fundeni Bridge, Dobroesti, 5 min Colentina dec., 64 mp, mobilat, utilat, **350 €;** ☎0726.284.310 contact@alexandrucordea.ro

165. **Doua** camere renovat 55 mp prima inchiriere dec., 50 mp, mobilat, utilat, agentia ProCapital va ofera spre inchiriere: apartament 2 camere aflat la prima inchiriere cu suprafata 50 mp construit in anul 1991, parter/8, vine cu masina de spalat vase, plita electrica a/c **550 €;** ☎0720.888.115 Gheorghe.cristian@procapitald.ro

166. **Dristor,** 2 camere dec., 55 mp, mobilat, utilat, 2 camere dec., suprafata 55 mp, etaj 3/10, bloc 1982. **340 €;** ☎0755.335.562

167. **Dristor,** Auchan Vitan, dec., mobilat, inchiriez 2 cam., p/4, utilat modern, renovat, aer cond., plata chiriei 2+1 garantie, **275 €;** ☎0723.723.485

168. **Dristor,** IOR, bloc nou 60 mp semidec., 60 mp, mobilat, utilat, apartament 2 camere pe Strada Ion Ciopleanu, etajul 6/9, 60 mp, construit in 2015, bloc de beton, mobilat si utilat complet, orientat pe SUD-VEST, geam la baie, 1 balconwww.realkom.ro **390 €;** ☎0768.112.113 oliver.postolache@realkom.ro

169. **Dristor,** langa gura de metrou, Mihai Bravu, Vitan, dec., 55 mp, mobilat, utilat, Dristor vis a vis Mc Donalds, situat in intersectie la 50 de metri metrou Dristor 2, stradal, cu paza 24/24, mall Vitan la 10 min, etaj 3/10, mobilat si utilat modern complet, aer conditionat, termopan, Ratb. **380 €;** ☎0740.365.656 horatiumarcu_ro@yahoo.com

170. **Dristor,** metrou, Kaufland Mobilat, utilat, oferta dec., 56 mp, mobilat, utilat, Apartament dec., renovat, mobilat si utilat complet, aproape de metrou Dristor si Mihai Bravu, Kaufland, Prosper, banci, Mall Vitan, etajul 4 din 10, bloc reabilitat, chirire 1 +1, liber, oferta. **350 €;** ☎0725.060.020/ 0737.379.900 express.imobiliare@yahoo.com

171. **Dristor,** metrou, Kaufland Mobilat, utilat, oferta, dec., 56 mp, mobilat, utilat, apartament dec., renovat, mobilat si utilat complet, aproape de metrou Dristor si Mihai Bravu, Kaufland, Prosper, banci, mall Vitan, etajul 4 din 10, bloc reabilitat, chirire 1 +1, liber, oferta. **350 €;** ☎0725.060.020/ 0737.379.900 express.imobiliare@yahoo.com

172. **Dristor,** Rm. Valcea, dec., mobilat, utilat, dec., apropiere metrou, etaj 3/8, renovat si amenajat 2016, utilat complet, scara linistita, parcare, pret 340 euro **340 €;** ☎0738.626.996

173. **Drumul** Sarii, dec., 56 mp, mobilat, utilat, Constantin Marinescu, inchiriez ap. cu 2 camere dec., finisat modern,lux, mobilat si utilat modern, prima inchiriere, parchet, gresie, faianta, termopan, usa metalica, aproape de mijloace de tr. **398 €;** ☎0747.140.370

174. **Drumul** Taberei dec., 58 mp, mobilat, utilat, 2 Camere dec.e, suprafata 58 mp, etaj 2/8 renovat 2018, **345 €;** ☎0755.335.562

175. **Drumul** Taberei dec., mobilat, utilat, apartament cu 2 camere, etaj 8/10, **280 €;** ☎0745.082.083

176. **Drumul** Taberei dec., 85 mp, mobilat, utilat, Cartierul Latin, etajul 7/7, dec., centrala proprie, balcon, mobilat si utilat complet, liber, persoane serioase, termen lung, loc de parcare, 1+1 garantie. **1.100 L;** ☎0765.348.367

177. **Drumul** Taberei dec., 35 mp, mobilat, utilat, Compozitorilor, inchiriere apartament 2 camere, deco, mobilat utilat, masina de spalat, aer conditionat, pat de mijloc, 10 min Afi Cotroceni. **270 €;** ☎0799.455.788

178. **Drumul** Taberei - Cooperativei inchiriere 2 camere dec., 60 mp, mobilat, utilat, 2 camere, dec., bloc 2014, utilitati contorizate individual, centrala, calorifere, mobilat si utilat modern, statie Ratb la 300 m. 300 euro, 1 luna avans + 1 luna garantie, se percepe comision. **300 €;** ☎0730.556.910

179. **Drumul** Taberei - Raul Doamnei semidec., mobilat, utilat, Proprietar, inchiriez apartament 2 camere confort 1, stradal, et. 2/10, contorizat complet (apa, gaze, caldura). Acces rapid autobuze, troleibuze, tramvai 41, la 30 de m de viitoarea statie de metrou. **270 €;** ☎0752.183.453

180. **Drumul** Taberei - Timisoara x Moinesti, semidec., 40 mp, mobilat, utilat, mobilat si utilat complet, aragaz, frigider, masina spalat, televizor, curat, etaj 1/10, stradal, aproape de metrou Gorjului, liber din 01 mai. **200 €;** ☎0728.327.775

181. **Drumul** Taberei Favorit, dec., 48 mp, mobilat, utilat, la 3 minute de AFI Cotroceni, confort 1, etaj 2/8, totul nou, renovat recent, mobilier nou, pret negociabil, **340 €;** ☎0729.535.111

182. **Drumul** Taberei Raul Doamnei, dec., et. 4/10, mobilat, utilat dec., 40 mp, mobilat, utilat, **250 €;** ☎0727.426.578 manu.alexandru@galaxyimob.ro

183. **Drumul** Taberei, dec., mobilat, utilat, ANL Brancusi, 2/4, mobilat modern, utilat complet, renovat, gresie, faianta, parchet, termopan, aer conditionat, usa metalica, liber 15.04.2019, apropiere parc, ratb, Mega Image, Kaufland, Lidl, **280 €;** ☎0724.370.636/ 0724.262.436 mfirut@yahoo.com

184. **Drumul** Taberei, dec., 54 mp, mobilat, utilat, Auchan, str. Brasov, et. 8/10, confort 1 mobilat si utilat, electrocasnice, renovat, gresie, faianta, parchet, liber, se poate viziona, bloc curat cu 2 lifturi, loc ADP, acces usor la 41, Lidl, 1+1l, **270 €;** ☎0724.370.636 mfirut@yahoo.com

185. **Drumul** Taberei, 52 mp, mobilat, utilat, bulevardul Drumul Taberei Favorit, proprietar inchiriez apartament 2 camere cu imbunatatiri, constructie 1977, contract ANAF, et. 1, mijloace de transport in fata blocului, chirie 1 luna + 1 luna avans. **1.500 L;** ☎0763.815.890

186. **Drumul** Taberei, semidec., 50 mp, mobilat, utilat, Favorit, AFI Cotroceni, 2/10, cf 1/sdec, imbunatatiri, mobilier nou, toate utilitatile. liber. Imediat statii Ratb, metrou, magazine non-stop,hypermarket Lidl, **300 €;** ☎0769.470.920 maramarinescu@yahoo.com

187. **Drumul** Taberei, dec., 50 mp, mobilat, utilat, inchiriez apartament cu 2 camere dec.e, mobilat, renovat. etaj 8 din 10, piata, mall, transport in comun foarte aproape, etaj 8, confort 2, compartimentare dec., numar camere 2 **300 €;** ☎0733.097.322 cristipaulene@yahoo.com

188. **Drumul** Taberei, mobilat, particular, inchiriez ap. 2 camere langa Parcul Moghioros, toate utilitatile, merita vazut, **1.400 L;** ☎0771.751.406

189. **Drumul** Taberei, dec., 40 mp, mobilat, utilat, piata Valea Ialomitei, autobuze: 268, 368, 168, et 3/10, mobilat frumos, utilat complet. Liber **230 €;** ☎0739.883.380

190. **Drumul** Taberei, dec., 40 mp, mobilat, utilat, Raul Doamnei lux p.inalt/10, dec. primul chirias renovat recent amenajari cal. superioara (g, f, p, t, um) mobilat modern, utilat complet, zona deosebita, langa viitor metrou, Ratb, supermarketuri, scoli **270 €;** ☎0723.160.409

191. **Drumul** Taberei, 57 mp, mobilat, utilat, Raul Domnei, intersectie cu Prelungirea Ghencea, complex nou din 2008, parter inalt, mobilat modern, utilat complet, renovat, electrocasnice, centrala termica, liber, apropiere 1 luna+1 luna, **330 €;** ☎0724.370.636/ 0724.262.436 mfirut@yahoo.com

192. **Drumul** Taberei, dec., 45 mp, mobilat, utilat, Romancierilor, etaj 2/10, mobilat si utilat modern, renovat acum, termopan, dormitor nou, sufragerie noua, intretinere foarte mica, semistradal, liber, **250 €;** ☎0725.740.601

193. **Drumul** Taberei, dec., 40 mp, mobilat, utilat, str. Valea Argesului, apartament 2 camere, confort 2, etaj 10, mobilat si utilat complet. **1.000 L;** ☎0752.036.997/ 0765.400.929

194. **Drumul** Taberei, semidec., 54 mp, mobilat, utilat, stradal Valea Ialomitei, etaj 2/8, proaspat renovat, parchet, gresie, faianta, toate caloriferele noi, usi schimbate, mobilier nou, bloc tip os. **300 €;** ☎0723.743.674

195. **Drumul** Taberei, semidec., 54 mp, nemobilat, utilat partial, stradal, et. 6/10, semidec., nemobilat, are doar aragaz si pat in dormitor, renovat, gresie, faianta, termopan, parchet, usa metalica, liber, apropiere piata, statie stb, magazine, 1 luna+1 luna, **250 €;** ☎0724.370.636 mfirut@yahoo.com

196. **Drumul** Taberei, semidec., 110 mp, mobilat partial, utilat, Valea Oltului, etajul 4/4, terasa 50 metri patrati, semimobilat, bloc nou, toate imbunatatirile, curat, liber, **250 €;** ☎0724.254.024 balescu.ionut@gmail.com

197. **Drumul** Taberei, dec., mobilat, utilat, zona Favorit, apartament confort 1, etaj 5/10, mobilat si utilat **1.200 L;** ☎0728.680.506/ 0723.589.486

198. **Drumul** Taberei, 1 Mai, Compozitorilor, semidec., 52 mp, mobilat, utilat, Drumetul, stradal, etaj 7/8, mobilat, LCD, utilat complet (aragaz, frigider, masina de spalat), parchet, termopan, aer conditionat, balcon inchis, avans 1+1, **280 €;** ☎0786.325.401

199. **Drumul** Taberei, Bd. 1 Mai, Drumetul, Anaf inclus semidec., 55 mp, mobilat, utilat, et 8/10, cf 1, proaspat renovat, gresie, faianta, parchet, termopan, canapea extensibila in living, tv, 2 hotoli, dormitor cu pat matrimonial si dressing, spatii de depozitare, nou zugravit, liber, **300 €;** ☎0786.325.404 mihai.publicimob@gmail.com

200. **Drumul** Taberei, Brasov, Auchan dec., 52 mp, mobilat, utilat, Billa, apart 2 camere dec, etaj 1/ 4, renovat: g, f, p, t. Mobilat si utilat modern. Ctr. administratia financiara, 2 min linia 41, parc Moghioros, Billa, Auchan, Mc Donalds. **300 €;** ☎0725.084.444/ 021.210.76.00 ancasweethome@gmail.com

201. **Drumul** Taberei, Favorit semidec., 50 mp, mobilat, utilat, apartament 2 camere Favorit, renovat, mobilat, utilat, et 10/10, prima inchiriere, 2 minute de Favorit. Chirie 290 euro/ luna. Agentie. **290 €;** ☎0723.762.355 investimobiliare76@yahoo.com

202. **Drumul** Taberei, Favorit-Medlife, imobil stradal semidec., 50 mp, mobilat, utilat, **350 €;** ☎0723.325.257 contact@mihaelaanton.ro

203. **Drumul** Taberei, Mall Plaza 10 min, semidec., 52 mp, mobilat, utilat, Romancierilor, 2 statii Ratb pana la mall Plaza, parter/4, retras, zona verde, ap. renovat, nou, modern, aer cond. mobilier de lux adus din Italia, canapele piele, instalatii schimbate, zugravit, parchet, gresie, pret fix. **380 €;** ☎0740.365.656 hhh_horatiu@yahoo.com

204. **Drumul** Taberei, Mall Plaza, bd. Timisoara 51, semidec., 54 mp, mobilat, utilat, Bd Timisoara doua camere recent renovate, masina de spalat, mobilate si utilate pt. locuit **270 €;** ☎0722.200.325 compactimob@gmail.com

205. **Drumul** Taberei, Moghioros dec., 50 mp, mobilat, utilat, 3/4, dec., mobilat si utilat complet, foarte curat, gresie, faianta, parchet, termopan, usa metalica, liber. Contract sectia financiara. **315 €;** ☎0769.470.920

206. **Drumul** Taberei, Moghioros, semidec., 55 mp, mobilat, utilat, Telecom 6/10, semidec., mobilat si utilat complet, liber, termopan, parchet, zugravit, acces imediat piata, RATB, scoli, parcuri **300 €;** ☎0769.470.920

207. **Drumul** Taberei, parc Moghioros, dec., 55 mp, mobilat, utilat, 5 minute linia 41, confort 1 , etaj 3/10, mobilat si utilat complet, 2 minute parc, bloc stradal, vedere spate, ac, masina de spalat, combina frigorifica, liber **280 €;** ☎0725.740.601

208. **Drumul** Taberei, Parc Moghioros, dec., 50 mp, mobilat, utilat, apartament 2 camere dec., etaj 1/4, 50 mp, mobilat si utilat, la 2 min de mijloacele de transport si linia tranvai 41, se poate face si contract Anaf, pentru mai multe detalii contactatima. **279 €;** ☎0732.624.689

209. **Drumul** Taberei, parc Moghioros, dec., 60 mp, mobilat, utilat, ofer spre inchiriere ap 2 camera mobilat, utilat complet, renovat, chiria pe timp de iarna este de 150 euro **200 €;** ☎0751.427.385

210. **Drumul** Taberei, Potaisa, dec., 45 mp, mobilat, utilat, 2 camere, mobilat, pat de mijloc, canapea extensibila, sifonier si utilat complet, masina spalat, frigider, aragaz, tv, gresie, faianta, parchet, termopan 1+1 garantie fara animale contract ANAF inclus **270 €;** ☎0735.051.778 mariana_mircioi@yahoo.com

211. **Drumul** Taberei, Prelungirea Ghencea 30, dec., 38 mp, mobilat, utilat, ap 2 cam cf 2 dec, et 1/10, mobilat si utilat modern, igienizat, g, f, p, t, um, fr, ar, ms, un minut pana la statia 385, 105, 222, 4 statii pana la tramvai 41.Termen lung 1+1. Agentie **1.000 L;** ☎0761.050.235

212. **Drumul** Taberei, Prelungirea Ghencea, Alunului 65 mp, mobilat, utilat, Drumul Taberei, Prelungirea Ghencea, Alunului, 2/4, bloc 2018, centrala proprie, mobilat si utilat, loc parcare, balcon, zona linistita, **260 €;** ☎0769.088.538/ 0723.173.783

213. **Drumul** Taberei, Prelungirea Ghencea, Militari dec., 65 mp, mobilat, utilat, 2 camere bloc nou 2016, lift, et 4, dec. mobilat si utilat, 2 aer conditionat, finisat complet, loc parcare, mobilier nou spatios, 65mp, luminos, acces rapid RATB, Kaufland, Mega, Lidl, liber, termen lung. **350 €;** ☎0728.530.366 terenuris5@gmail.com

214. **Drumul** Taberei, Prelungirea Ghencea, Primavara, semidec., 65 mp, mobilat, utilat, mobila moderna, centrala termica, liber, acces piscina, sala fitness, parc, ratb, hipermarket Lidl, **300 €;** ☎0769.470.920 maramarinescu@yahoo.com

215. **Drumul** Taberei, Raul Doamnei, semidec., 56 mp, mobilat, utilat, renovat recent, gresie, faianta, parchet, termopan, usa metalica, ISN+IEN noi, (totul pe led consum foarte mic lumina), scara zugravita recent. 2 lifturi apt calduros vecini stanga-dreapta. **280 €;** ☎0724.263.299 Lidiabeuconi@yahoo.com

216. **Drumul** Taberei, Sibiu, Prelungirea Ghencea, Lidl, dec., 52 mp, mobilat, utilat, ap 2 camere, etj 3/4, bloc reabilitat termic, Ac, um, termopan, gresie, faianta, contract ANAF, 7 min. linia 41, Auchan, **320 €;** ☎0725.084.444/ 021.210.76.00 ancasweethome@gmail.com

217. **Drumul** Taberei, Titel Petrescu semidec., 55 mp, mobilat, utilat, Zona Hanul Drumetului, apartament 2 camere semidec., 52 mp, etaj 4/10, balcon, termopane, gresie, faianta, parchet, aer conditionat - mobilat si utilat, acces imediat la tramvaiul 41. **1.400 L;** ☎0732.624.689

218. **Drumul** Taberei, Valea Oltului, Lukoil, dec., 63 mp, mobilat, utilat, apartament 2 camere dec. et 2/10 bloc 2017, situat la intersectia Prelungirea Ghencea cu Valea Oltului, mobilat utilat complet, loc de parcare, centrala termica, liber. Prima Inchiriere, totul nou. **300 €;** ☎0773.929.072 mirceaefs@gmail.com

219. **Drumul** Taberei, Vladeasa dec., 55 mp, mobilat, utilat, Vladeasa, 5/10, dec., mobilat si utilat complet, liber, foarte curat, acces imediat stb, linia tramvaiului 41, piata, hipermarket. **300 €;** ☎0769.470.920

220. **Drumul** Taberei- Favorit, semidec., 50 mp, mobilat, utilat, Drumul Taberei-Favorit, confort 1, circular, etaj 6/10, 2 lifturi, 50 mp., gresie, faianta, parchet, termopane, usa metalica, mobilat modern, utilat complet, loc parcare. **350 €;** ☎0728.874.507 costinviziru.kho@gmail.com

221. **Drumul** Taberei-Plaza Romania-bld. Timisoara semidec., 55 mp, mobilat, utilat, apartamentul este complet mobilat si utilat, situat la etajul 5/10 intr-un bloc reabilitat. Este semidec.. Are AC si rulouri exterioare. Are 55 mp utili. **350 €;** ☎0769.088.452 florin.racu@gmail.com

222. **Eroii** Revolutiei, dec., 55 mp, mobilat, utilat, De inchiriat apartament 2 camere zona Eroii Revolutiei, **300 €;** ☎0753.594.511 trandafiralex88@yahoo.com

223. **Favorit,** Drumul Taberei, apartament 3 Camere dec., 67 mp, mobilat, utilat, Str. Sibiu-Favorit (Afi Cotroceni), etaj 4/9, dec.- circular, renovat recent, aer conditionat, mobilier modern, termopan, usa metalica, parchet, liber, termen lung, **350 €;** ☎0766.668.893

224. **Favorit,** Drumul Taberei, Apartament 3 Camere dec., 67 mp, mobilat, utilat, Str. Sibiu-Favorit (Afi Cotroceni), etaj 4/9, dec.- circular, renovat recent, aer conditionat, mobilier modern, termopan, usa metalica, parchet, liber, termen lung, **350 €;** ☎0766.668.893

225. **Floreasca** semidec., 45 mp, nemobilat, utilat, Barbu Vacarescu, vis-a-vis Kaufland, proprietar, inchiriez numai pt locuit, apartament 2 camere, etaj 3, semidec., nemobilat, bucataria utilata, utilitatile contorizate, 300 euro. ☎0739.340.230

226. **Floreasca** Barbu Vacarescu Ceaikovski stradal Lux Prima Inchiriere 2cam semidec., 45.00 mp, mobilat, utilat, **480 €;** ☎0725.540.400 vlad@vladtrimbitasu.ro

227. **Floreasca** bloc 2019, Club Pescariu, High Class dec., 69 mp, mobilat, utilat, 4 apartamente disponibile, parcare proprie, totul nou, prima inchiriere, finisaje premium, mobilat modern, dressing, utilate complet:masina spalat vase/rufe, combina frig, cuptor, plita, hota, LCD, centrala proprie, liber. **700 €;** ☎0752.010.041/ 031.420.69.37 office@confortcasaimobiliare.ro

228. **Floreasca,** dec., 50 mp, mobilat, utilat, Dorobanti, renovat recent, mobilat modern, utilat complet, aer conditionat, centrala proprie, dec., adiacent Spring Time, Beller, Barbu Vacarescu, Aviatiei, Primaveri. **400 €;** ☎021.319.78.04/ 0723.515.199 oli_daniel@yahoo.com

229. **Floreasca,** 2 camere dec., 52 mp, mobilat, utilat, 2 camere dec, suprafata 52, etaj 2/3, renovat 2018. **430 €;** ☎0755.335.562

230. **Floreasca,** Barbu Vacarescu, semidec., mobilat, utilat, Petrom, 10 minute metrou, 3/3, mobilat utilat complet, bloc reabilitat termic, gresie, faianta, parchet, termopan, aer conditionat, contract anaf, pozitie superba, zona linistita, geam baie, liber, **280 €;** ☎0724.336.834/ 021.642.77.01

231. **Floreasca,** Compozitori, dec., 51 mp, mobilat, utilat, etaj 3, curat, spatios, mobilat nou, utilat complet, modern, renovat, imbunatatiri: gresie, faianta, parchet, ac, termopan, liber, 1+1. Vecinatati: Stefan cel Mare, Dorobanti, Primaveri, Aviatiei, OIA 74125 **399 €;** ☎0736.918.138 romeo,stefan@catalog-rezidential.ro

232. **Floreasca,** parc, dec., 45 mp, mobilat, utilat, Rahmaninov, Glinka, parcul Floreasca, ap. 2 camere, dec., mobilat, utilat, et. 1/P+2, 45 mp, renovata complet, parchet, gresie, faianta, termopan, centrala termica. Un apartament intim, cochet. **450 €;** ☎0724.590.266/ 0747.080.813 steluta.sterpu@eurocityestate.ro

233. **Floreasca,** Stefan Cel Mare, inchiriez ap 2 cam semidec., 47 mp, mobilat, utilat, Apartament renovat recent, mobilier modern, complet utilat. Etaj intermediar, acces rapid la parc, internet, cablu TV, masina de spalat, canapea extensibila. 1 luna chirie plus 1 luna de garantie. **385 €;** ☎0739.430.161

234. **Floreasca,** str. Beethoven semidec., 39 mp, mobilat, utilat, Inchiriez apartament 2 camere Floreasca, str. Beethoven, mobilat, utilat complet, bloc reabilitat termic, preferabil termen lung minim 1 an, 300 euro / luna, **300 €;** ☎0744.430.338

235. **Floreasca,** Str. Federic Chopen dec., 55 mp, mobilat, utilat, 2 camere, confort 1, dec., etaj 1/3, mobilat, frigider, aragaz, masina de spalat, gresie, faianta, parchet, termopan. **350 €;** ☎0761.532.117

236. **Foisorul** de Foc Traian semidec., 63 mp, mobilat, utilat, apartament doua camere situat la etajul 1/3, imobil constructie noua 2018, suprafata 62 mp, centrala termica, mobilat si utilat totul nou loc de parcare, **500 €;** ☎0724.226.342/ 021.312.59.99 cristian@k-imobiliare.ro

237. **Fundeni,** Dobroiesti, semidec., 45 mp, mobilat, utilat, etajul 1, 45 mp, constructie 2018, centrala termica, gresie, faianta, parchet, termopan, bucatarie openspace, mobilat modern, totul nou, liber. **330 €;** ☎0758.230.771 filip@confortcasaimobiliare.ro

238. **Fundeni,** Spitalul Fundeni, mobilat, utilat, 2 camere in vila, intrare separata, mobilata, utilata lux, zugravit, linisite, parcare, gratar, piscina, terasa. Toate utilitatile incluse in pret. Peisaj superb. **1.000 L;** ☎0787.685.414

239. **Gara** de Nord, Bulevardul Gheorghe Duca, semidec., 50 mp, mobilat, utilat, ap. 2 camere confort 1, etaj 1 mobilat si utilat, zugravit, baie cu cada si oblete sanitare noi, televizor, aragaz si mobilier de buc noi, aer cond. Prima inchiriere. Metrou la 3 minute, bloc reabilitat, **450 €;** ☎0723.261.575/ 0723.261.575 tudorsimobiliare@yahoo.com

240. **Gara** de Nord, metrou 2 minute, semidec., 50 mp, mobilat, utilat, 2 camere, mobilat modern, proaspat zugravit, 2 ac, plasma, termopan, gresie, faianta, parchet, aragaz, frigider, masina de spalat, usa metalica, bloc izolat termic. **350 €;** ☎0722.874.772

241. **Gara** de Nord, metrou, dec., 50 mp, mobilat, utilat, et 1/7 La cheie superfinisat utilat mobilat ultramodern. Prima inchiriere. Liber, lux, instalatii tamplarie termopan parchet g, f noi. Deosebit, 5 min de Piata Victoriei, dl/dna cuplu, o luna+o luna. **399 €;** ☎0766.661.912

242. **Giurgiului,** metrou Eroii Revolutiei 10 minute, semidec., 71 mp, mobilat, utilat, Stoian Militaru, langa Circa 16 Politie, metrou Brancoveanu sau Eroii Revolutiei, renovat recent, foarte spatios 71 mp, gresie faianta parchet termopan centrala termica proprie ac um, bloc reabilitat. **320 €;** ☎0722.555.660 advaimob@yahoo.com

243. **Gorjului** metrou dec., 55 mp, mobilat, utilat, Gorjului, Iuliu Maniu, 7/8, dec., canapea noua si masina spalat noua, mobilat si utilat, apometre, metrou 3 minute **290 €;** ☎0720.663.399 siadconcept@gmail.com

244. **Gorjului,** str. Ion Manolescu nr. 4, dec., 54 mp, nemobilat, neutilat, proprietar, dec., Militari, metrou Gorjului. **250 €;** ☎0765.200.300 Completplus@yahoo.com

245. **Green** Vista Residence, Pipera, Scoala Americana dec., 53 mp, mobilat, utilat, inchiriez apartament 2 camere, bloc 2018, Green Vista Residence, zona Pipera, Scoala Americana, Blv. Pipera, totul nou, prima inchiriere, dec., suprafata aprox 53 m2, etaj 5/10, **400 €;** ☎0764.529.841

246. **Grigorescu,** Prevederii, 5 minute metrou dec., 60 mp, mobilat, utilat, dec., balcon inchis, mobilat, termopan recent, curat, cheltuieli minime intretinere. **290 €;** ☎0740.152.750

247. **Grivita** semidec., 55 mp, mobilat, utilat, ofer spre inchiriere 2 camere etaj7/8,mobila noua, utilitati noi, proaspat renovat, gresie, faianta, parchet, termopan, usa metal, aer conditionat, **315 €;** ☎0766.309.680

248. **Grivitei,** RAR, semidec., 50 mp, mobilat, utilat, Titulescu, Calea Grivitei, RAR, Piata Chibrit, metrou 1 Mai la 2 min, etaj 1 din 7, prima inchiriere, renovat recent, mobila noua, utilat complet, totul nou, impecabil, liber, urgent **350 €;** ☎0722.970.050/ 0724.661.884

249. **Grozavesti** dec., 55 mp, mobilat, utilat, inchiriez ap 2 cam dec., bloc nou, etaj 8 din 11, splaiul Independentei 313b, 5min metrou Grozavesti, bloc nou. **420 €;** ☎0771.060.115

250. **Grozavesti** Pod Basarab 2 cam., parcare SUBTERANA dec., 55 mp, mobilat, utilat, apartament disponibil la inchiriat, imobil nou dat in folosinta in iulie 2018, pozitionat pe soseaua Orhideelor, vis a vis de Bricodepot. Amplasat la etajul 9/11, totul nou, prim chirias **550 €;** ☎0757.077.696 gabriela.badila@neofort-biz.ro

251. **Grozavesti,** bd-ul Regiei, bloc 19 th Residence dec., 60 mp, mobilat partial, utilat, langa metrou, et 6/11 in imobil 2014, la intersectia bd-lui Regiei cu sos. Orhideelor, bucatarie mobilata si utilata complet in rest mobilat partial, se completeaza la cerere, cu contract. **450 €;** ☎0762.612.172/ 0799.933.979

252. **Herastrau** nordului. semidec., 75 mp, mobilat, utilat, 2 camere mari luminoase etj 2/5 amenajat utilat modern, prima inchiriere, loc de parcare subteran, boxa, situat la 3 minute de parc Herastrau, zona deosebita linistita, mall Promenada, **830 €;** ☎0723.606.040 goldwinpromotion@gmail.com

253. **Herastrau,** Aviatiei, North Area, bloc 2009, semidec., 80 mp, mobilat, utilat, privatehouse.ro va propune spre inchiriere un apartament in zona Aviatiei. Inchiriere apartament 2 camere Aviatiei, strada Zagazului, Complex North Area Lake View, bloc 2009. **800 €;** ☎0760.101.098 claudiu@privatehouse.ro

254. **Herastrau,** nordului, bloc 2005, parcare subterana, dec., 100 mp, mobilat, utilat, privatehouse.ro va propune spre inchiriere un apartament in zona Herastrau. Inchiriere apartament 2 camere Herastrau, sat Francez, strada Virgil Madgearu, langa Persepolis, bloc 2005. **930 €;** ☎0760.101.098 claudiu@privatehouse.ro

255. **Iancului** metrou semidec., 62 mp, mobilat, utilat, apartament 2 camere, semidec., suprafata totala 62 mp, an constructie 1978, etajul 3/10, bloc reabilitat termic, mobilat si utilat modern; f apropre de metrou, disponibil imediat **380 €;** ☎0720.248.348 cityinvestestates@gmail.com

256. **Iancului,** 5 minute metrou, Avrig, Intermacedonia, dec., 58 mp, mobilat, utilat, mobilat modern, bucataria utilata, masina de spalat, balcon inchis, gresie, faianta, parchet, termopan, usa metalica, aer conditionat, acces metrou Iancului, Ferdinand, Obor, Mihai Bravu, Muncii. **340 €;** ☎0729.323.433

257. **Iancului,** Avrig, dec., 59 mp, mobilat, utilat, mobilat modern, bucatarie utilata, renovat recent, dec., g, f, p, t, um, ac, parcare, liber, pret 350 e. **350 €;** ☎0738.626.996

258. **Iancului,** Pantelimon dec., 54 mp, mobilat, utilat, Iancului intersectie cu Pantelimon, bloc BCR, proprietar, et. 2/14, intrare si vedere pe fata, parchet, gresie, faianta, termopan, mobilat, utilat, langa Mega mall, Arena Nationala, 3 lifturi. **300 €;** ☎0723.676.895 adio74@yahoo.com

259. **Icon** Residence, Banu Manta, Titulescu, Primaria semidec., 65 mp, mobilat, utilat, sec., inchiriez apartament 2 camere, bloc 2018, Icon Residence, zona Banu Manta, Titulescu, primaria sec. 1, totul nou, prima inchiriere, semidec., suprafata aprox. 65 m2, etaj 1/8. **700 €;** ☎0764.529.841

260. **Inchiriere** apartament 2 camere de lux bloc nou in zona Politehnica, dec., 50 mp, mobilat, utilat, **500 €;** ☎0758.098.001 mihai.bezdedeanu@galaxyimob.ro

261. **Inchiriere** apartament nou, 2 camere dec., Brancoveanu Luica, 1/4, dec., 48 mp, mobilat partial, utilat, **300 €;** ☎0723.542.482 raluca.vintila@galaxyimob.ro

262. **Intercontinental,** semidec., 62 mp, mobilat, utilat, 2 camere, semidec.e, complet mobilat si utilat, etaj 2/8, deasupra Galeriilor Orizont, Pe Bdul Nicolae Balcescu. **500 €;** ☎0724.526.287 cristinaradu-ta.contabilitate@gmail.com

263. **Ion** Brezoianu, semidec., 40 mp, mobilat, utilat, zona parcul Cismigiu, mobilier nou Ikea, usa de la intrare din metal, usi glisante la interior, frigider, TV Led, televiziune prin cablu, internet Wi-fi, **450 €;** ☎0724.343.400 na.stancu@gmail.com

264. **Ion** Campineanu, Stirbei Voda, semidec., 36 mp, mobilat, utilat, Piata Iosif Sava la 150 m de parcul Cismigiu, 350 m pana la Sala Palatului, 50 m pana la Mega Image, etaj 2/8, modern si curat **399 €;** ☎0734.930.841 adrian@adrianorita.ro

265. **Ion** Mihalache, semidec., 60 mp, mobilat, utilat, 2 camere, an 2015, mobilat, utilat pe comanda, CP, la 5 min. de metrou, prima inchiriere, lux, **400 €;** ☎0725.388.718

266. **Ion** Mihalache, Chibrit, dec., nemobilat, ofer apartament 2 camere, contorizat, recent renovat, termen lung; ☎0728.176.722

267. **Jollie** Ville, Baneasa, dec., 55 mp, doua camere, 2017, totul nou mobilat, usi noi, frigider, **400 €;** ☎0726.457.313

268. **Kaufland,** dec., 45 mp, inchiriez ap. 2 camere et. 2, solicit un cuplu fara copii, 2 fete, disc., **350 €;** ☎0726.621.155

269. **Kisseleff,** Herastrau, dec., 85 mp, mobilat, utilat, apartament 2 camere, o baie si un WC de serviciu, mobilat, utilat, aer conditionat, internet (wi-fi) si cablu TV, video Interfon, et 3, imobil 2006, P+3+M, loc de parcare propriu in subteran (acces direct cu lift). **900 €;** ☎0744.492.331 proca_marcel@yahoo.com

270. **Kogalniceanu** semidec., 50 mp, mobilat, utilat, inchiriere apartament 2 camere Kogalniceanu. Renvovat, curat, spatios, aproape de Cismigiu, Cotroceni, Universitate, Stirbei Voda. **450 €;** ☎0757.704.332 alexandru.ion@houseadvisers.ro

271. **Lacul** Tei, Str. Grigore Moisil, bloc reabilitat termic dec., 40 mp, mobilat, utilat, **300 €;** ☎0723.325.257 contact@mihaelaanton.ro

272. **Leroy** Merlin, dec., 53 mp, mobilat, utilat, inchiriez apartament cu 2 camere in Bragadiru, zona Leroy Merlin, et. 3, dec., suprafata utila 53 mp, mobilat si utilat complet, renovat recent. Disponibil imediat. Pentru detalii tel. **250 €;** ☎0724.910.883

273. **Libertatii,** dec., 60 mp, mobilat, utilat, apartamentul se afla pe Bd. Libertatii in imobil construit in 1990 etaj 3/8, cu acces stradal, este dec., renovat integral, mobilat si utilat **440 €;** ☎0773.702.588 stefan@bcsimobiliare.ro

274. **Lujerului,** Drumul Taberei, 2 camere, dec., 55 mp, mobilat, utilat, 2 camere dec.e, suprafata 55 mp etaj 2/8 renovat 2018. **340 €;** ☎0755.335.562

275. **Lujerului,** langa Plaza Mall dec., 52 mp, mobilat, utilat, apartament 2 camere langa Plaza Mall loc parcare subteran/ boxa/ proprietar. **550 €;** ☎0742.857.967 alexandra.iancu@supergaz.ro

276. **Mamaia,** Lake View dec., 57 mp, mobilat, utilat, cazare regim hotelier, langa Hotel Bulevard, zona cu restaurante, terase, cafenele, centru divertisment adulti si copii, plaja Malibu la 5 min de mers pe jos. **350 L;** ☎0723.725.501 officemdcorner@gmail.com

277. **Metalurgiei** Park Residence, dec., 53 mp, mobilat, utilat, apart mobilat lux, an 2017, totul nou, parter, utilat complet, carrier imobiliar nou, vis a vis Lidl, la 5 min pe jos Auchan, Jumbo, Carrefour, Metro, la 5 min auto de mall Sun Plaza, 5 min metrou Aparatori. **330 €;** ☎0727.884.299 angypav11@yahoo.com

278. **Metrou** Laminorului, Bucurestii Noi, renovat 50 mp, mobilat, utilat, Apartament cu 2 camere, metrou Laminorului, renovat, mobilat si utilat complet, centrala termica, 290 euro, **290 €;** ☎0770.325.314 lacitad

Imobiliare închirieri 2 CAMERE

355. **Pacii,** Militari, lux 54 mp, mobilat, utilat, Apartament de lux, exclusivist, bloc finalizat in anul 2018, 4 minute de metrou Pacii, 330 euro, **330 €;** ☎0770.325.314 lacitadella@yahoo.com

356. **Pantelimom,** Morarilor, langa spital dec., 45 mp, mobilat, utilat, apropape metrou Costin Georgian, Parcul Morarilor, Cora, 20 min Mega Mall, etaj 3/10 dec, 45 mp, bloc reabilitat termic, pe mijloc, orientare est, renovat recent, g, f, p, termopan, um, mobilata, utilitati, av 1/+1. **290 €;** ☎021.380.28.14/ 0737.435.628

357. **Pantelimon** -Piata Delfinului, mobilat, utilat, confort 1, amenajat modern, masina de spalat, centrala proprie, etaj 2/10, liber, **299 €;** ☎0766.721.416

358. **Pantelimon,** 45 mp, an 2018, are gresie, faianta, parchet, termopane si centrala termica proprie si este in complexul Estic Park, **330 €;** ☎0773.362.055

359. **Pantelimon,** apartament 2 camere semidec., mobilat, utilat, 2 min. Metrou Republica, mobilat si utilat complet nou, prima inchiriere, bloc nou, incalzire in pardoseala, camera dressing. **350 €;** ☎0724.934.560

360. **Pantelimon,** complex rezidential, 65 mp, mobilat, utilat, 2 minute metrou Republica, p+10, situat la 100 m de supermarket Cora, mai multe tipuri de apartamente, garsoniere si studiouri disponibile, se pot inchiria mobilate si utilate complet, sau nemobilate **350 €;** ☎0741.990.000/ 0724.934.560

361. **Pantelimon-Mega** Mall, dec., mobilat, utilat, confort 1, amenajat modern, masina de spalat, centrala proprie, etaj 2/10, liber, **299 €;** ☎0766.721.416

362. **Parc** Tineretului, apartament 2 camere, semidec., 58 mp, mobilat, utilat, In imediata vecinatate regasim: Parcul Tineretului, statia de metrou Tineretului, Piata Unirii, Timpuri Noi, **379 €;** ☎0728.892.834 sara.hussein@dionimobiliare.ro

363. **Parcul** Cismigiu, 2 camere modern semidec., 52 mp, mobilat, utilat, la intrarea in parc, Pta Walter Maracineanu - Sala Palatului, zona foarte frumoasa, mobilat-utilat complet, renovat in totalitate recent, anvelopat termic, 1 min fata de transport, magazine, **480 €;** ☎0727.831.455 ioachim.catalin@gmail.com

364. **Petre** Ispirescu, dec., 55 mp, mobilat, utilat, I rent a fully equipped apartment with AC, refrigerator, washing machine, dishwasher, insulated windows, equipped with modern finishing, free, located on the main street, The price is negotiable, **350 €;** ☎0733.228.888/ 0732.557.799 bogdan_gheorghe@ymail.com

365. **Petre** Ispirescu, dec., 55 mp, mobilat, utilat, inchiriez apartament complet utilat cu AC, frigider, masina spalat rufe, masina spalat vase, termopane, cu dotari de calitate, mobilat cu finisaje moderne, liber, pozitionat stradal, pret negociabil, **350 €;** ☎0733.228.888 bogdan_gheorghe@ymail.com

366. **Petricani** insula Lac Tei, dec., 68 mp, mobilat, utilat, bloc nou, finalizat 2019, zona exclusivista, linistita, cu multa verdeata, priveliste superba catre Lacul Tei - Promenada. Apartament mobilat si utilat cu mult bun gust. Direct proprietar **590 €;** ☎0745.016.543 office@petrostal.ro

367. **Piata** 1 Mai, Piata Victoriei dec., 60 mp, mobilat partial, utilat, Prima inchiriere, bloc nou, 2019, Barrio Residence, 1/9, 60 mp +20 mp terasa, 1 loc parcare, pretabil office sau rezidential. Incalzire in pardoseala, AC, centrala proprie, internet, totul nou. **800 €;** ☎0736.980.776 office@avocatlipcanu.ro

368. **Piata** Domenii, Bd. Ion Mihalache semidec., 54 mp, mobilat, utilat, apartamentul de 2 camere este situat pe bd. Ion Mihalache, la parterul unui bloc reabilitat de 7 etaje, este semidec., are o suprafata utila de 54 mp si este recent renovat si mobilat **450 €;** ☎0769.088.452 florin.racu@gmail.com

369. **Piata** Domenii, bd. Ion Mihalache semidec., 50 mp, mobilat, utilat, apartamentul este situat la parterul unui bloc reabilitat, cu vederea pe spate. Este complet renovat, mobilat si utilat, liber si disponibil spre inchiriere **430 €;** ☎0769.088.452 florin.racu@gmail.com

370. **Piata** Iancului, 2 camere, liber semidec., 56 mp, mobilat, utilat, situat la 300 m de metrou Piata Iancului, 4 min. mai exact Mihai Bravu, nr. 123, se afla acest apartament, intr-un bloc reabilitat termic, la etajul 2. Apartamentul este mobilat si utilat complet **340 €;** ☎0765.546.497 papuc.gabriel@gmail.com

371. **Piata** Iancului, la metrou, mobilat, ap. 2 camere mari, **400 €;** ☎0767.511.855

372. **Piata** Kogalniceanu, podul Izvor, Cismigiu, semidec., 80 mp, mobilat, utilat, pod Izvor, metrou Izvor, proximitate parc Izvor si Cismigiu. 5 min. centrul vechi. Apartament spatios si luminos cu vedere atat la parcul Izvor si palatul Parlamentului cat si la Teatrul Bulandra. **450 €;** ☎0744.357.497/ 0744.357.497 serge.oana@yahoo.fr

373. **Piata** Natiunile Unite- metrou Izvor, 56 mp, mobilat, utilat, 2 camere in vila la parter, decent, circular, centrala termica de apartament, rulouri exterioare geam, parchet, faianta, gresie, proprietar, comision zero. **300 €;** ☎0722.993.355

374. **Piata** Resita dec., 64 mp, mobilat partial, utilat partial, inchiriez ap 2 camere, Piata Resita, imobil nou, confort 1, dec.. **350 €;** ☎0770.281.618 ada.dutu86@gmail.com

375. **Piata** Romana Dacia Bulevard, 50 mp, mobilat, utilat, parter/8, mobilat si utilat complet, parchet, termopan, masina spalat, contract ANAF, **450 €;** ☎0720.663.399 siadconcept@gmail.com

376. **Piata** Romana, 60 mp, mobilat, utilat, bd. Dacia, renovat recent, mobilat modern, utilat complet, aer conditionat, bloc 1976, pozitie deosebita, adiacent Calea Victoriei, Piata Amzei, Universitate. **450 €;** ☎021.319.78.04/ 0723.515.199 oli_daniel@yahoo.com

377. **Piata** Romana, Piata Amzei, etaj 5/5 dec., 53 mp, mobilat, utilat, 1948 an constructie, apartament 2 camere de inchiriat pe Strada Biserica Amzei, etaj 5/5, 53 mp, centrala proprie, bloc de beton, geam la baie, orientat pe Nord-Estwww.realkom.ro **400 €;** ☎0740.620.112 marian.popa@realkom.ro

378. **Piata** Rosetti semidec., 90 mp, mobilat, utilat, Biserica Armeneasca, apartament semidec. in vila interbelica, etaj 1/2+mansarda, foarte luminos, camere inalte, totul nou, proaspat renovat, mobilat si utilat complet, 550 euro/ luna. **550 €;** ☎0722.633.765 nina.vasilcu@regalservice.ro

379. **Piata** Sudului, semidec., 44 mp, mobilat, utilat, Aleea Secuilor, 7 minute de metrou, ap. 2 camere mobilat nou, renovat, parchet, gresie, faianta, termopan, et. 2/4, liber, AC, magazine, Sun Plaza, Mega Image, gradinita, scoala, sala de fitness. **380 €;** ☎0724.590.266/ 0724.590.266 steluta.sterpu@eurocityestate.ro

380. **Piata** Sudului, Berceni, semidec., 58 mp, mobilat, utilat, agentie inchiriaza apartament in zona Big Berceni, modern, et 2/10, gresie, faianta, parchet, termopan, Tv, balcon. Vecinatati: Tineretului, Brancoveanu, Mihai Bravu, Vitan, Sun Plaza, Oraselul Copiilor. **300 €;** ☎0752.122.818 office@catalog-rezidential.ro

381. **Piata** Unirii dec., 70 mp, mobilat, utilat, Piata Unirii, vedere Mitropolie, dec., etaj superior, mobilat, utilat, liber din 15 aprilie **450 €;** ☎0722.970.050

382. **Piata** Unirii Tribunalul Junior, dec., 73 mp, nemobilat, utilat partial, vedere stradala, 1997, 73 mp, 5/7, dec., toate imbunatatirile si finisajele, parcare, 3 minute metrou, nemobilat, apropiere parc, Centrul Istoric, pretabil firma, contract ANAF inclus, **450 €;** ☎0755.022.290/ 0758.259.731 office@imobservicecenter.ro

383. **Piata** Unirii, Cantemir, Tineretului, Carol, semidec., 55 mp, mobilat, utilat, la 3 minute de metrou Piata Unirii, la doua blocuri de Horoscop, la 10 minute de Parcul Tineretului si la 7 minute de Centrul Vechi, acest apartament amenajat, mobilat si utilat, este liber **500 €;** ☎0742.893.157/ 0742.893.157 daniel@danieldobre.ro

384. **Piata** Unirii, Horoscop, Cantemir semidec., 47 mp, mobilat, utilat, la 2 minute de metrou Unirii, apartament mobilat, utilat complet, zugravit recent, balcon inchis cu termopan, bloc izolat termic, chirie declarata la ANAF. **340 €;** ☎0720.983.860/ 0723.680.340

385. **Piata** Victoriei dec., 52 mp, mobilat, utilat, Apartament 2 camere bloc 2004, etajul 4/6, 52 mp util, terasa 10 mp, mobilat si utilat, loc de parcare subteran. Acces foarte facil in parcul Kiseleff, 750 E disc. **750 €;** ☎0725.195.872 office@casaamarillo.ro

386. **Piata** Victoriei semidec., 54 mp, mobilat, utilat, Apartament 2 camere mobilat si utilat. Termen lung. Exclus animale de companie. **420 €;** ☎0744.423.537/ 0770.751.587 mihaelabarnaure@gmail.com

387. **Piata** Victoriei, metrou, Dorobanti Capitale Roma 21 dec., 47 mp, mobilat, utilat, 0 comis pt. nepretentiosi 3 cam/incaperi+dependinte 47 mp 3/3 centrala proprie, ac, parchet, gresie, termopan, mobilat, utilat, multiple facilitati in zona metrou M1 M2, Datb cauta pe net poze schita cu nr. tel. **360 €;** ☎0769.840.201 21romastreet@gmail.com

388. **Piata** Victoriei, semidec., 56 mp, mobilat, utilat, foarte frumos, 1991, modern, bloc reabilitat, gresie, faianta, parchet, termopan, **420 €;** ☎0744.423.537/ 0770.751.587

389. **Piata** Victoriei, 60 mp, mobilat, utilat, Guvern, bloc 1992 reabilitat termic, renovat lux, mobilat nou, utilat complet, aer conditionat, adiacent Dorobanti, Piata Romana, Stefan cel Mare, Aviatorilor **600 €;** ☎021.319.78.04/ 0724.257.295 silviuatlas@yahoo.com

390. **Piata** Victoriei, semidec., 50 mp, mobilat, utilat, pozitie exceptionala si vedere superba pentru acest apartament semidec., mobilat si utilat, situat la etajul 8/10 al unui bloc reabilitat termic, la doi pasi de statia de metrou. Oferta rara! **400 €;** ☎0744.652.155 gabriel.bozian@abbunited.ro

391. **Piata** Victoriei, dec., 60 mp, mobilat, utilat, Titulescu, bloc reabilitat termic, renovat recent, mobilat modern, utilat complet, aer conditionat, adiacent Banu Manta, Ion Mihalache. **380 €;** ☎021.319.78.04/ 0723.515.199 oli_daniel@yahoo.com

392. **Piata** Victoriei, Banu Manta, inchiriez ap 2 cam dec., mobilat, utilat, Apartament dec., mobilat si utilat complet modern. Etaj 4/10, vedere spate, bloc izolat termic, masina de spalat, acces rapid la mijloacele de transport in comun. 1 luna chirie plus 1 luna de garantie. **395 €;** ☎0739.430.161

393. **Piata** Victoriei, guvern, cu garaj, dec., 62 mp, mobilat, utilat, apartament 2 camere in bloc nou 2018, etaj 4/6, mobilat utilat, garaj. Piata Victoriei Kiseleff, pentru locuinta, **750 €;** ☎0728.820.095 sweethome_imob@yahoo.com

394. **Piata** Victoriei, metrou, Veronica Micle, semidec., 45 mp, mobilat, utilat, etaj 2/10, balcon, mobilat, utilat, bloc reabilitat, parchet, termopan, aer conditionat, tv, internet, masina de spalat, frigider, aspirator, zona linistita, termen lung, liber, loc parcare contract ADP **380 €;** ☎0726.565.678

395. **Pipera** dec., mobilat, utilat, Pipera, Ansamblul Rezidential Diamond Residence, ofer spre inchiriere apartament compus din 2 camere, dec., situat la etajul 3 din s+p+6+m, intr-un bloc finalizat in anul 2013. **550 €;** ☎0731.602.907/ 0755.680.215 ionut.imobiliare2011@gmail.com

396. **Pipera** OMV, semidec., mobilat, utilat, Pipera 5 min OMV, 2 camere, foarte spatios,cu parcare subterana. Vecinatati: Baneasa, Aviatiei. Metrou: Aviatorilor, Victoriei **450 €;** ☎0771.542.321/ 0728.054.245 davidescu.aurelian@gmail.com

397. **Pipera,** dec., 80 mp, mobilat, utilat, 2 cam., cf. 1, dec., mob. lux totul nou, faianta gresie parchet, termopan, aer conditionat, masina spalat vase si haine, piscina, totul nou si modern, tv, pret user negociabil, liber **700 €;** ☎0722.295.546 anagholami2@gmai.com

398. **Pipera,** Iancu Nicolae, dec., 60 mp, mobilat, utilat, Pipera Iancu Nicolae, inchiriere apartament intr-un bloc 2019, mobilat nou cu un design modern, 3/4 cu lift, utilat nou gresie, faianta, parchet, termopan aer conditionat, centrala proprie. Loc parcare **500 €;** ☎0722.542.692 pavimobiliare@yahoo.com

399. **Pipera,** Iancu Nicolae, Rose Residence 2, semidec., 65 mp, mobilat, utilat, totul nou, privatehouse.ro va propune spre inchiriere un apartament in zona Pipera. Inchiriere apartament 2 camere Pipera, Bd. Pipera intersectie cu Iancu Nicolae, stradal, Rose Residence 2, bloc 2017. **500 €;** ☎0741.773.257 simona@privatehouse.ro

400. **Pipera,** Rond OMV, 4City Residence, totul nou, semidec., 60 mp, mobilat, utilat, privatehouse.ro va propune spre inchiriere un apartament in zona Pipera. Inchiriere apartament 2 camere Pipera, rond OMV, Sos. Bucuresti Nord, 4City Residence, bloc 2018. **450 €;** ☎0741.773.257 simona@privatehouse.ro

401. **Pipera,** Scoala Americana, New Point, Bloc 2018, dec., 65 mp, mobilat, utilat, privatehouse.ro va propune spre inchiriere un apartament in zona Pipera. Inchiriere apartament 2 camere Pipera, Scoala Americana, Complex New Point, bloc 2018. **450 €;** ☎0741.773.257 simona@privatehouse.ro

402. **Pipera,** Scoala Americana, New Point, Totul nou, semidec., 55 mp, mobilat, utilat, privatehouse.ro va propune spre inchiriere un apartament in zona Pipera. Inchiriere apartament 2 camere Pipera, langa Scoala Americana, Complex New Point, bloc 2018. **450 €;** ☎0741.773.257 simona@privatehouse.ro

403. **Pipera,** Scoala Americana, New Point, Totul nou, semidec., 65 mp, mobilat, utilat, privatehouse.ro va propune spre inchiriere un apartament in zona Pipera. Inchiriere apartament 2 camere Pipera, langa Scoala Americana, Complex New Point, bloc 2018. **450 €;** ☎0741.773.257 simona@privatehouse.ro

404. **Pipera,** Scoala Americana, New Point, totul nou, semidec., 55 mp, mobilat, utilat, privatehouse.ro va propune spre inchiriere un apartament in zona Pipera. Inchiriere apartament 2 camere Pipera, langa Scoala Americana, Complex New Point, bloc 2018, **450 €;** ☎0741.773.257 simona@privatehouse.ro

405. **Pipera,** Scoala Americana, New Point, totul nou, semidec., 55 mp, mobilat, utilat, privatehouse.ro va propune spre inchiriere un apartament in zona Pipera. Inchiriere apartament 2 camere Pipera, langa Scoala Americana, Complex New Point, bloc 2018. **480 €;** ☎0741.773.257 simona@privatehouse.ro

406. **Pipera,** Tunari, 60 mp, ap. de inchiriat, cu 2 camere, vizavi de Scoala Americana, an 2017, utilat si mobilat lux, **390 €;** ☎0730.671.335

407. **Plaza** Residence-Lujerului, dec., 54 mp, mobilat, utilat, Strada Serg. Alexandru Cutieru, an constructie 2018, et. 10/11, supr. 54 mp, centrala termica, mobilat, agentie, comision: 50 % ID: S453 **400 €;** ☎0733.648.747/ 0733.648.747 smfastimob@gmail.com

408. **Plaza** Romania, Drumul Taberei, Lujerului,Moghioros semidec., 55 mp, mobilat, utilat, Apartamentul este liber si disponibil, intr-un bloc reabilitat, pe str. Brasov, la etajul 2/10. Este semidec., complet utilat si mobilat. Ofera acces facil la mijloacele de transport in comun. **1.400 L;** ☎0769.088.452 florin.racu@gmail.com

409. **Polona** apartament la parter cu vedere la strada dec., 50 mp, nemobilat, neutilat, va prezint un apartament ce are vedere la strada Polona colt cu strada Stefan cel Mare situat la parterul unui bloc cu 8 etaje. Avand toate cele trei geamuri de la camere cu vedere la strada Polona. **600 €;** ☎0759.111.666 areeaimobiliare@gmail.com

410. **Prelungirea** Ghencea, nemobilat, ap. 2 camere, et. 4, centrala proprie; ☎0723.591.036

411. **Prima** Inchiriere, aartament 2 camere mobilat utilat Premium metrou Titan dec., 77 mp, mobilat, utilat, **450 €;** ☎0725.540.400 vlad@vladtrimbitasu.ro

412. **Primaverii** dec., 47 mp, mobilat, utilat, 2 camere Jean Monnet, etaj 2/3, 47 mp, dec., mobilat si utilat, aer conditionat, centrala termica, vedere Ambasada Sloveniei **525 €;** ☎0721.789.244

413. **Pucheni** 73A-73B Rahova sector 5 Bucuresti dec., 56 mp, mobilat partial, utilat partial, inchiriere, 2 camere, spatios, bloc nou, situat in complex residential, corp A, p/7, finisaje moderne, centrala proprie, tamplarie Rehau, usa antiefractie, apometre, pretabil pentru salon/ birou **300 €;** ☎0722.635.305 office.savudragos@gmail.com

414. **Pucheni** 73A-73B Rahova sector 5 Bucuresti dec., 56 mp, mobilat partial, utilat partial, inchiriere, 2 camere, spatios, bloc nou, situat in complex residential, corp A, p/7, finisaje moderne, centrala proprie, tamplarie Rehau, usa antiefractie, apometre, pretabil pentru salon/birou. **300 €;** ☎0722.635.305 office.savudragos@gmail.com

415. **Rahova** - 2 camere dec., 54 mp, mobilat, utilat, apartamentul este dec.,an constructie 1986, este mobilat si utilat la parter. Contractul se depune la ANAF in cazul bugetarilor impozitul ramanand in sarcina proprietarului); **300 €;** ☎0734.084.784 evoimobiliare@yahoo.com

416. **Rahova,** Barca, semistradal, dec., 58 mp, mobilat, utilat, 2 camere cf. 1, etaj p/10 gresie, faianta, parchet, termopan, usa metalica, centrala, mobilat utilat totul nou, liber, orientare S-E, toate actele, bloc curat, zona buna, avans 1 garantie+1luna. **300 €;** ☎0786.325.401

417. **Rahova,** Crizantemelor, semidec., 35 mp, mobilat, utilat, proprietar, apartament cf. 2, 2/4, utilat, mobilat, masina de spalat, centrala proprie, costuri foarte mici cu intretinerea, parchet, renovat, g, f, t, tv, frigider, aragaz, liber. Pret anticipat 1+1 **800 L;** ☎0732.112.099 bratu.sorin6@gmail.com

418. **Rahova,** Margeanului intersectie cu Barca, dec., 60 mp, mobilat, utilat, 2 camere confort 1 dec. mobilat, etaj 6 /8, frigider, aragaz, masina de spalat, gresie, faianta, parchet **250 €;** ☎0761.532.117/ 0722.542.692

419. **Regie** semidec., 45 mp, mobilat, utilat, Oferim spre inchiriere apartament 2 camere zona Regie, la 4 min de metrou Crangasi, bloc nou, etaj 1/5, suprafata 45 mp, mobilat utilat complet, centrala termica, aer contionat, disponibil din 6 aprilie **400 €;** ☎0747.180.870 Liviugeabelea@gmail.com

420. **Renovat** proaspat, gata de mutat, 2 min Obor, 0% comision dec., 50 mp, mobilat partial, utilat, **400 €;** ☎0737.989.041 contact@ramona-ursu.ro

421. **Rin** Grand Hotel, dec., mobilat, utilat, particular 2 camere Rin Grand Hotel, etaj 12/14, clima, mobilat, utilat, internet inclus, multiple facilitati, disponibil imediat **290 €;** ☎0730.943.327 cristinacorlan@yahoo.com

422. **Romana,** semidec., 52 mp, mobilat, utilat, etaj 2, complet mobilat si utilat. Chiar la statia de metrou. Direct proprietarul. **450 €;** ☎0722.330.228/ 0722.525.092 ara@ffdc.ro

423. **Romana,** semidec., 70 mp, mobilat partial, utilat, Inchiriere apartament 2 camere in vila, Romana Victoriei, spatios, et. 1, pretabil pentru firma sau locuit, centrala proprie. Aproape de Piata Romana, Universitate, Sala Palatului, Piata Victoriei, **500 €;** ☎0757.704.332 alexandru.ion@houseadvisers.ro

424. **Romana,** Amzei, dec., 55 mp, mobilat, utilat, apropiere metrou, magazine, nonstop, renovat recent, utilat complet, mobilat modern, centrala termica proprie (bloc), contorizat, pret 390 e, **390 €;** ☎0738.626.996

425. Romana, Amzei, 52 mp, mobilat, dependinte, et. 5, curte, terasa, baie, bucatarie noi, aragaz, frigider, centrala termica, renovat, 400 €; ☎0728.257.970/ 021.319.46.43

426. **Romana,** Universitate dec., 54 mp, mobilat, utilat, 2 Camere dec.e, suprafata 54 mp utili, etaj 4/8 renovat 2018, **460 €;** ☎0755.335.562

427. **Romana,** Universitate, Cismigiu, dec., 55 mp, mobilat, utilat, apartament cu vedere la parcul Cismigiu, apropiere parc, mobilat, renovat si utilat 2017, zona linistita, balcon, ac, lux, **440 €;** ☎0738.626.996

428. **Rond** Alba Iulia, Decebal, Unirii, stradal dec., 70 mp, mobilat, utilat, 6/8, renovat recent, finisaje de calitate, gresie, faianta, parchet, termopan, um, mobilier de calitate, utilat: plita, cuptor, hota, frigider, masina spalat, tv, ac, vec :Unirii, Burebista, Pta Muncii, Nerva Traian, **525 €;** ☎0752.010.038/ 021.327.56.59 office@confortcasaimobiliare.ro

429. **Sala** Palatului, 2 camere, dec., 55 mp, mobilat, utilat, 2 camere Sala Palatului, etaj 2/7, bloc reabilitat, apartamentul este renovat 2019. **399 €;** ☎0755.335.562

430. **Sala** Palatului, 2 camere, 5 min gradina Cismigiu dec., 50 mp, mobilat, utilat, situat pe str Ion Campineanu, 500m metrou Universitate, et 1, cu vedere spre curtea blocului, dec., mobilat, utilat complet, modern, 2 x AC, balcon mare, baia are cada ?i geam pt aerisire. Agentie **450 €;** ☎0720.517.584

431. **Sebastian** dec., 50 mp, mobilat, utilat, Dumbrava Noua, apartament 2 camere, confort 1, dec., 50 mp, etaj 5/8, **300 €;** ☎0773.868.398/ 0739.485.304

432. **Sebastian** Prosper, dec., 64 mp, mobilat, utilat, la 5 min. de masinile 226, 385,122, parter/8, confort 1, cu gresie, faianta, parchet, termopan, mobilat utilat relativ noi. Proprietarul nu doreste animale de companie. **350 €;** ☎0730.421.581

433. **Sector** 1, Aviatiei, dec., 55 mp, mobilat, utilat, Aviatiei, inchiriere doua camere, dec., complet mobilat si utilat, renovat recent, 5 minute de statia de metrou Aurel Vlaicu. Pret 450 euro. Telefon. **450 €;** ☎0720.519.995 derzelas9123@gmail.com

434. **Sector** 2, 30 mp, mobilat, utilat, ap. cu 2 camere cf. 3, gaze, centrala, aer cond., toate imbunatatirile, et. 1/4, izolat termic, intre Gara Obor si Doamna Ghica, **200 €;** ☎0721.993.648

435. **Sincai,** intersectie, stradal, dec., inchiriere ap. 2 camere renovat, parchet masiv, aer cond. Particular; ☎0723.712.266

436. **Sisesti,** Baneasa,Green Residence, Piscul Mosului dec., 68 mp, mobilat, utilat, Inchiriez apartament 2 camere, bloc 2015, zona Sisesti, Baneasa, Green Residence, Drumul Piscul Mosului, dec., suprafata aprox 68 m2 foarte spatios, etaj 2/3, complet mobilat si utilat (g+f+p+t+um) **450 €;** ☎0764.529.841

437. **Sos.** Virtutii, Lujerului dec., 60 mp, mobilat, utilat, Perla Imobiliare inchiriaza apartament 2 camere, Sos Virtutii 10, mobilat si utilat complet, etaj 6/7, 60 mp. Pret 370 de euro, se accepta cuplu, fara animale de companie. Liber pentru vizionari. **370 €;** ☎0722.666.088 office@perlaimobiliare.ro

438. **Soseaua** Chitilei, OMV, dec., 65 mp, mobilat, utilat, inchiriez ap 2 cam, in bloc nou, in curs de mobilare si utilare complet, etaj 1, 2 gr sanitare, loc parcare, balcon, vedere spre parc, vecini deosebiti,,zona linistita, contract la Anaf, urgent **399 €;** ☎0787.859.952

439. **Soseaua** Fundeni, nr. 159 semidec., 53 mp, mobilat, utilat, prima inchiriere, Fundeni Tower, cochet si modern utilat, mobilat, parcare, paza, supraveghere video, imobil nou, stradal, Piata 1 luna + 1 luna garantie **400 €;** ☎0739.620.626 tomah.ahmed@sirgrup.ro

440. **Soseaua** Giurgiului, Piata Progresul, dec., proprietar inchiriez ap. 2 camere, cf. 1, renovat recent, et.6/7, **300 €;** ☎0724.297.738

441. **Soseaua** Nordului Sunshine Club semidec., 100 mp, mobilat, utilat, Soseaua Nordului Sunshine Club inchiriez apartament exceptional 2 camere, 100 mp, semidec., bloc nou, etaj parter/4, gradina cu terasa amenajata 50 metri patrati, finisaje lux, bucatarie **699 €;** ☎0725.073.075 valentinacalitoiu.imob@gmail.com

442. **Soseaua** Oltenitei, dec., 60 mp, mobilat partial, utilat, si capatul tramvaiului la Romprim, blocuri noi, este asfaltat si toate imbunatatirile si cu centrala termica de ap.Are un loc de parcare, lift pe scara. Etaj 4, apartament nemobilat, liber. **250 €;** ☎0723.201.977

443. **Splaiul** Independentei (Orhideea), 100 mp, mobilat, utilat, inchiriez apartament 2 camere, de lux, etaj 9/10, 2 lifturi, loc parcare subteran, persoana corespunzatoare, pret putin discutabil **700 €;** ☎0724.441.620/ 0732.396.092

444. **Splaiul** Independentei, dec., mobilat, utilat, Politehnica, Liceul Mircea Eliade, bloc nou, confort 1, dec., et 6, mobilat si utilat lux, prima inchiriere de la constructie, contract ANAF, negociabil, **520 €;** ☎0722.792.039 alexandru.barceanu@yahoo.com

445. **Splaiul** Independentei, 20 Th Residence, dec., 68 mp, mobilat, utilat, de lux, mobila comanda, 2 x led tv, 2 x ac inverter, centrala proprie, vedere superba lacul Morii si strandul Magic Place. Contract Anaf. Parcare proprie contracost monitorizata video **450 €;** ☎0768.901.007 cristian.mihaila@galaxyimob.ro

446. **Splaiul** Unirii Timpuri Noi la 5 minute de metrou mobilat, utilat, Apartament superb de 2 camere dec., panorama deosebita catre Dambovita, Splaiul Unirii, la 3 minute distanta de metrou Timpuri Noi si la 10 minute distanta de Centrul Istoric, etaj 7, in bloc monolit. **460 €;** ☎0733.107.773

447. **Stefan** cel Mare dec., 55 mp, mobilat, utilat, apropiere metrou, vedere spate, etaj 2/8, 55 mp, dec., g, f, p, t, ac, um, pret 340 Euro, liber, bloc reabilitat **340 €;** ☎0738.626.996

448. **Stefan** cel Mare, semidec., 57 mp, mobilat, utilat, apartament comfort 1 semi dec stradal la 5 minute de metrou stefan cel mare, mobilat si utilat complet renovat recent, gresie faianta parchet termopan 2 aere conditionate etaj 7/10 negociabil. **430 €;** ☎0724.681.908 pasarepasare70@yahoo.com

449. **Stefan** cel Mare, semidec., 50 mp, mobilat, utilat, Stefan cel Mare, 6/8 metrou, 50 mp, mobilat, utilat, liber, metrou, parc, vedere fata, apropiere magazine, scoli, grădinite **400 €;** ☎0728.622.425 radu.toma@houseproviders.ro

450. **Stefan** cel Mare, 5 minute metrou, IGP semidec., 50 mp, mobilat, utilat, 1/10, Parcul Circului, mobilat, utilat, gresie, faianta, parchet, termopan, usa metalica, usi interioare schimbate, bloc reabilitat, 2 aparate aer conditionat, loc parcare ADP, contract ANAF, liber, curat, 1+1. **300 €;** ☎0787.882.999

451. **Stirbei** Voda, Eroilor, apartament 2 camere, dec., 75 mp, mobilat, utilat, **650 €;** ☎0766.442.554 violetaion@galaxyimob.ro

452. **Stirbei** Voda, particular, dec., 60 mp, mobilat, utilat, apartament 2 camere, pret/ luna, **425 €;** ☎0728.575.774/ 0728.575.774 mihailpc@yahoo.com

453. **Stirbei** Voda, Plevnei, BCR, dec., 68 mp, mobilat, utilat, bloc nou 1990, mobilat modern, termopan, aer conditionat, masina de spalat, dressing, 2 tv lcd, vedere Casa Poporului, spatios, vecinatati: Cotroceni, metrou Eroilor, Cismigiu, Parcul Operei, Izvor, **500 €;** ☎0728.736.846

454. **Straulesti,** Coralilor, langa Petrom City, dec., 56 mp, mobilat, utilat, ap. nou 2019,parter din P+2, complet utilat si mobilat, centrala proprie, terasă- loc de relaxare, parcare subsol, zona aerisita, centre comerciale, scoli si gradinite langa, acces RATB, sector 1, proprietar, **500 €;** ☎0755.112.384 cosminmonac@yahoo.com

455. **Tei** - Doamna Ghica, particular, dec., 48 mp, mobilat, utilat, ofer spre inchiriere ap.cu 2 camere, bloc reabilitat, intrare stradala, 2 balcoane, gresie, faianta, parchet, utilat si mobilat complet. Nu ofer comision agen?ilor. Chirie fixa in lei ; **1.350 L;** ☎0740.196.420/ 0744.836.440 andr77af@gmail.com

456. **Tei,** dec., 37 mp, mobilat, 1975, balcon, 7/10, usa metalica, termopan, **200 €;** ☎0721.306.302

457. **Tei,** Petricani, bloc 2019, totul nou, parcare dec., 90 mp, mobilat, utilat, privatehouse.ro va propune spre inchiriere un apartament deosebit in zona Lacul Tei. Inchiriere apartament 2 camere Petricani, Aleea Strandul Tei, bloc 2019 pozitionat pe insula Lacul Tei. **590 €;** ☎0741.773.257 simona@privatehouse.ro

458. **Tei,** Petricani, bloc 2019, totul nou, parcare, dec., 90 mp, mobilat, utilat, privatehouse.ro va propune spre inchiriere un apartament deosebit in zona Lacul Tei. Inchiriere apartament 2 camere Petricani, Aleea Strandul Tei, bloc 2019 pozitionat pe insula Lacul Tei. **590 €;** ☎0741.773.257 simona@privatehouse.ro

459. **Tei,** Teiul Doamnei, Lacul Tei, semidec., 47 mp, mobilat, utilat, Teiul Doamnei, vis a vis Fac. Constructii, semistradal, etaj 10/10, recent renovat, curat, mobilat modern, utilat complet, parchet, termopan, ac, balcon, scara curata, zona verde, liber, negociabil **320 €;** ☎+40762570107

460. **Teiul** Doamnei, sect. 2, dec., 54 mp, mobilat, utilat, ap. cu 2 camere an 1987, et. 1 din 10, **300 €;** ☎0753.781.905

461. **Timpuri** Noi 2 camere dec., 60 mp, mobilat, utilat, 2 camere Timpuri Noi, suprafata 60 mp, etaj 3/8, apartamentul este la 7 min de M. **400 €;** ☎0755.335.562

462. **Timpuri** Noi metrou, Vacaresti, 2 camere modern semidec., 58 mp, mobilat, utilat, etaj 1/8, 58 mp, renovat recent, finisaje moderne, gresie, faianta, parchet, termopan, usa metalica, mobilat modern, utilat complet: aragaz, frigider, masina de spalat, tv, ac, vec: Tineretului, Sincai, Splaiul Unirii, Mihai Bravu **420 €;** ☎0743.272.303/ 031.420.69.37 office@confortcasaimobiliare.ro

463. **Timpuri** Noi, dec., 60 mp, mobilat, utilat, 2 camere, in apropierea metroului si a facultatilor, dec., foarte spatios, parcare ADP, etaj 1/8, constructie 1984, mobilat si utilat complet. **360 €;** ☎0738.626.996

464. **Tineretului** dec., 60 mp, mobilat, utilat, Inchiriere apartament de 2 camere zona Tineretului **430 €;** ☎0764.951.100

465. **TINERETULUI** semidec., 58 mp, mobilat, utilat, parc, imobil nou, totul nou lux, garaj individual, boxa, paza, loc pentru gratar, masina de spalat vase etc, contorizat individual, **500 €;** ☎0727.256.147/ 0740.023.488 nicoli.imobiliare@gmail.com

466. **Tineretului** dec., 60 mp, mobilat, utilat, totul nou (lux), prima inchiriere, apartamentul este renovat complet, la cele mai inalte standarde incalzire prin pardoseala, 3 tv (sufragerie, dormitor, bucatarie), marmura, granit, portelan **500 €;** ☎0738.626.996

467. **Tineretului,** 60 mp, mobilat, utilat, Gheorghe Sincai, bloc 1986, renovat recent, mobilat modern, utilat complet, aer conditionat, balcon, pozitie deosebita, 5 minute Metrou Tineretului, adiacent Piata Norilor, Timpuri Noi, Cantemir. **400 €;** ☎021.319.78.04/ 0723.515.199 oli_daniel@yahoo.com

468. **Tineretului,** dec., 58 mp, mobilat, utilat, Taverna lui Calinescu, etaj 6/10, gresie, faianta, parchet, termopan, mobilat si utilat complet, liber, scara curata si fara restantieri, 7-10 min. statii de metrou, 2 min. parc si parcare. Agentie **300 €;** ☎0721.843.450 sorinambientimobiliare@yahoo.com

469. **Tineretului,** 2 camere, dec., 60 mp, mobilat, utilat, 2 camere Tinretului 5 min de m, suprafata 60 mp etaj 4/8. **399 €;** ☎0755.335.562

470. **Tineretului,** parc, dec., 58 mp, mobilat, utilat, 2 camere, 58 mp, dec., mobilat si utilat lux **380 €;** ☎0738.626.996

471. **Tineretului,** str. Pridvorului, nr. 17, sect. 4 dec., 50 mp, mobilat, utilat, proprietar inchiriez apartament 2 camere, cu bucatarie open-space, situat pe str. Pridvorului. nr17, zona Vacaresti, comision 0, **500 €;** ☎0744.525.246 pompiliasava@yahoo.com

472. **Tineretului,** Timpuri Noi, inchiriez ap 2 cam, dec., mobilat, utilat, mobilier modern, masina de spalat vase, AC, canapea extensibila, spatii de depozitare, hota, cablu tv, internet. Acces rapid la parc, mijloacele de transport, piata, banci, magazine. **375 €;** ☎0739.430.161

473. **Tineretului,** Unirii, 5 min. de metrou si parc, dec., 65 mp, mobilat, utilat, Cantemir, recompartimentat din 3 camere, 2 balcoane, 2 gr. sanitare, reabilitat termic, renovat, vedere spate, negociabil. **370 €;** ☎0728.359.056 caprita_vlad@yahoo.com

474. **Titan** dec., 50 mp, mobilat, utilat, Exclusivitate, apartament de 2 camere, zona Titan. **360 €;** ☎0764.951.100

475. **Titan** semidec., mobilat, utilat, Postavarului, ap 2 cam, 50

Imobiliare închirieri 3 CAMERE

549. **Victoriei,** Piata 1 Mai, apartament 2 camere dec., 60 mp, mobilat partial, utilat, apartament in proiect rezidential nou, la etajul 1/7, disponibil spre inchiriere pentru birou sau pentru rezidenta, in variante nemobilat, semi-mobilat sau mobilat complet plus loc de parcare **850 €;** ☎0747.063.111 marialuxa.teantant@yahoo.com

550. **Victoriei,** Piata Victoriei, ultracentral semidec., 70 mp, mobilat, utilat, Piata Victoriei, 1 min metrou, bloc 1992, etaj 5/10, mobilat complet si utilat lux, 2 tv, 2 balcoane, aer conditionat, parchet, termopan, wifi, microunde, hota, scara impecabila, liber. **650 €;** ☎+40762570107

551. **Victoriei,** Veronica Micle, Dr. Felix, ultracentral dec., 50 mp, mobilat, utilat, proprietar ofer spre inchiriere apartament 2 camere renovat dec.. Etaj este 7/10. Utilitati: curent, apa, canalizare, gaz, catv, sistem incalzire, fibra optica, wireless, mobilat si utilat lux **430 €;** ☎0731.336.070 toma.ionut.r@gmail.com

552. **Vitan** dec., 55 mp, mobilat, utilat, Auchan, cf I, 2/10, 10 min metrou Dristor, curat, spatios, stradal, vedere spate. **1.200 L;** ☎0727.884.946/ 0745.087.966 office_treibrazi@yahoo.com

553. **Vitan** Barzesti dec., 63 mp, mobilat, utilat, Rin Hotel, situat la etajul 11/15, liber, primul chirias, renovat recent, finisaje de lux, ocazie, **385 €;** ☎0753.075.109

554. **Vitan** Barzesti (10 min. de condus de Piata Unirii) dec., mobilat, utilat, proprietar, inchiriez apartament 2 camere mobilat lux, in interiorul hotelului Rin Grand, compus din 1 dormitor cu pat matrimonial, 1 camera de zi cu o canapea de colt XL extensibila, 1 bucatarie si 1 baie. **450 €;** ☎0735.112.666 liv.ghi@yahoo.com

555. **Vitan** Mall, dec., 62 mp, mobilat, utilat, 3 minute distanta de Mall Vitan, an constr. 1995, etaj 2, mobilat si utilat nou, parcare ADP, dec., liber, renovat nou, pret 370E **380 €;** ☎0738.626.996

556. **Vitan** mall, Nerva Traian metrou Timpuri Noi, dec., 60 mp, mobilat, utilat, ap 2 cam zona mall Vitan apropiere metrou Timpuri Noi, renovat integral cu materiale de calitate superioara, mobilat modern, utilat complet, electrocasnice noi, disponibil imediat, usor negociabil. **450 €;** ☎0723.781.284

557. **Vitan,** dec., 60 mp, mobilat, utilat, Mall, etaj 3/4, dec., renovat nou, mobilat si utilat complet, gresie, faianta, parchet, termopan, centrala proprie, aer conditional, liber, apropiere Dristor, Alba Iulia, Unirii, Mihai Bravu **465 €;** ☎0728.114.498

558. **Vitan,** Mihai Bravu dec., 62 mp, mobilat, utilat, Apartament spatios in bloc nou 2018, mobilat si utilat lux situat la etajul 6/9. Loc de parcare subteran, 2 lifturi ce coboara pana in parcare. Exclus agentii acceptam doar in cond. comision 0 pt vanzator **500 €;** ☎0725.724.077 horiachirculescu@gmail.com

559. **Vitan,** Mihai Bravu, 2 camere dec., 57 mp, mobilat, utilat, 2 camere Mall Vitan, suprafata 57 mp, etaj 2/4, renovat 2018. **380 €;** ☎0755.335.562

560. **Vitan,** Stadion Olimpia, 58 mp, ap. 2 camere, an 1980, discutabil; ☎0720.086.844/ 0729.256.286

561. **Zona** Mosilor, Eminescu, Str. Toamnei, dec., 50 mp, mobilat, utilat, inchiriez apartament 2 camere, zona Mosilor, Eminescu, Str. Toamnei, dec., suprafata aprox. 50 m2, etaj 4/5 cu lift, complet renovat mobilat si utilat in 2016(g+f+p+t+um). **400 €;** ☎0764.529.841

562. **Zona** Prelungirea Ghencea,Cartierul Latin dec., 48 mp, mobilat, utilat partial, Proprietar, inchiriez apartament 2 camere, pe termen lung. balcon la dormitor, bucatarie openspace, mobilat, bloc nou 2016. Pentru detalii, sunati la: 0784 531 701- George. **1.200 L;** ☎0784.531.701

Apartamente 3 camere

1. **1 Decembrie** 1918 - Auchan Titan semidec., 70 mp, mobilat, utilat, Auchan Titan, stradal, semidec., mobilat si utilat complet. Ideal familie, cuplu. Merita vizionat ! Liber. **330 €;** ☎0775.368.545 agentie8@mauwis.ro

2. **1 Decembrie** 1918, metrou 15 minute, dec., nemobilat, neutilat, Jean Steriadi, strada Drumul Gura Fagetului, constructie 2018, etajul 1 din 4, 2 gr sanitare, 2 balcoane, complet nou, nemobilat, centrala, liber, bloc locuit complet, termen lung **350 €;** ☎0728.777.132 office@ramax.ro

3. **1 Decembrie** 1918, metrou 15 minute, dec., 75 mp, nemobilat, neutilat, Jean Steriadi, strada Drumul Gura Fagetului, constructie 2018, parter cu gradina, 2 gr sanitare, 2 balcoane, complet nou, nemobilat, bucatarie mobilata, loc parcare la subteran 50 euro, centrala, termen lung. **400 €;** ☎0728.777.132 office@ramax.ro

4. **1 Mai** -Radu Boagiu, dec., mobilat, utilat, 3 camere confort 1, etaj 9/9, mobilat, utilat, liber, 1+1 garantie, **380 €;** ☎0724.556.353

5. **13 Septembrie** semidec., 70 mp, mobilat, utilat, Monitorul Oficial, apartament 3 camere, confort 1, suprafata 70 mp, imbunatatit, complet mobilat si utilat (aer conditionat, frigider, aragaz, tv, etc.) , 2 balcoane, zona foarte buna. **450 €;** ☎0773.868.398/ 0739.485.304

6. **13 Septembrie** nemobilat, neutilat, Ofer spre inchiriere apartament 3 camere, zona 13 Septembrie, Catedrala Neamului, strada Sabinelor, complet renovat, finisaje de lux, ideal birouri, **600 €;** ☎0787.889.352

7. **13 Septembrie** semidec., 60 mp, mobilat, utilat, proprietar, inchiriez ap.3 cam, et.6/6, bloc 2009,zona centrala ,Rog seriozitate. **500 €;** ☎0745.123.600 anda.enasoae@yahoo.com

8. **13 Septembrie** Prosper totul nou bloc reabilitat dec., 80 mp, mobilat, utilat, ofer spre inchiriere ap. 3 camere cu centrala proprie, loc parcare, mobilat modern nou, utilat complet, renovat recent, primul chirias, costuri reduse la intretinere. **400 €;** ☎0751.427.385

9. **13 Septembrie,** Panduri, dec., 80 mp, mobilat, utilat, 13 Septembrie, Panduri, Ionita Cegan nr. 7, inchiriez apartament 3 camere lux, 75 mp, etaj 4/8, complet mobilat si utilat modern, finisaje de calitate superioara, gresie, faianta, parchet, termopan, **550 €;** ☎0725.073.075 valentinacalitoiu.imob@gmail.com

10. **13 Septembrie,** Prosper dec., 75 mp, mobilat, utilat, proprietar, ap 3 cam et. 1, loc parcare, mobilat, ac, dec., bloc solid din 2000, suprafata 70 mp, **375 €;** ☎0722.528.158/ 0734.776.490

11. **13 Septembrie,** Prosper, dec., 80 mp, mobilat, utilat, apartament mobilat si utilat modern, placut, aerisit, luminos, et. 6, dec., bloc solid din anii 2000, vedere mixta, acces facil transport public, zona bine deservita comercial, termen lung. **375 €;** ☎0769.480.521/ 0752.980.072

12. **13 Septembrie,** spatiu birouri 80 mp, dec., 80 mp, mobilat partial, utilat partial, stradal, pozitie buna, apartament dec., etajul 2/8, camere spatioase, mobilier pentru activitate de birou, disponibil imediat. **550 €;** ☎0758.098.917/ 0758.098.905 georgian.draghia@galaxyimob.ro

13. **Antena** 1, Herastrau, resedinta de lux, semidec., 86 mp, mobilat, utilat, imobil 2010 cu 3 camere, lux, lac Herastrau, Antena 1, cu 2 bai, bucatarie mobilata, balcon cu vedere lac, mobilat modern, parcare proprie, etaj 3/P+4, zona de prestigiu. Acces Piata Presei, Arcul de Triumf. **450 €;** ☎0731.877.269/ 0731.877.269 prometeuimobiliare@yahoo.com

14. **Aparatorii** Patriei, metrou-o statie 7 min semidec., 78 mp, mobilat, utilat, Berceni, Univ. Spiru Haret, apropare de metrou, 1/4, bloc civilizat,3 camere cu 2 bai, balcon mare, interfon, scoala si gradinita, foarte linistit, contorizat, pentru familie, cuplu 2-3 persoane. **280 €;** ☎0731.877.269 Prometeuimobiliare@yahoo.com

15. **Apart** 3 cam impecabil, nemobilat Calea Victoriei, Muzeul George Enescu, semidec., 90 mp, nemobilat, utilat, **750 €;** ☎0725.540.400 vlad@vladtrimbitasu.ro

16. **Apart** 3 camere Piata Alba Iulia Popa Nan Bloc Erbasu Parcare Subterana dec., 95.00 mp, mobilat, utilat, **750 €;** ☎0725.540.400 vlad@vladtrimbitasu.ro

17. **Apartament** 100 mp, parter stradal, Prelungirea Ghencea, ideal birouri/cabinet dec., 89 mp, nemobilat, neutilat, **500 €;** ☎0723.325.257 contact@mihaelaanton.ro

18. **Apartament** 3 cam. de inchiriat in Dorobanti, Primaverii 7 min metrou Aviatorilor semidec., 70.00 mp, mobilat, utilat, **600 €;** ☎0724.808.552 matei@mateipantea.ro

19. **Apartament** 3 camere - V. Argesului semidec., mobilat, utilat, Concept Imobiliare va propune spre inchiriere un apartament compun din 3 camere, semidec., confort 1, etaj 4 din 4, an constructie 1979. Apartamentul este mobilat si utilat modern. **380 €;** ☎0722.269.102

20. **Apartament** 3 camere Floreasca, proaspat renovat, pretabil locuinta sau birouri semidec., 65.00 mp, mobilat partial, utilat, **500 €;** ☎0769.250.545 contact@cristinamarin.ro

21. **Apartament** 3 Camere Politehnica Metrou Lujerului Militari dec., 70.00 mp, mobilat, utilat, **450 €;** ☎0725.540.400 vlad@vladtrimbitasu.ro

22. **Apartament** de 3 camere mobilat si utilat Dristor la 10 min de metrou, semidec., 67 mp, mobilat, utilat, **380 €;** ☎0720.451.235 cosmin.olinici@galaxyimob.ro

23. **Apartament** mobilat Dristor, metrou, cu loc de parcare inclus dec., 80 mp, mobilat, utilat, **450 €;** ☎0752.703.232 sorin@sorinraducu.ro

24. **Apartamet** frumos compartimentat prima inchiriere complex UpGround dec., 108 mp, mobilat, utilat, **1.190 €;** ☎0723.704.511 alina.niculae@galaxyimob.ro

25. **Apartamet** frumos compartimentat prima inchiriere complex UpGround dec., 108 mp, mobilat, utilat, **1.190 €;** ☎0723.704.511 alina.niculae@galaxyimob.ro

26. **Avangade** City,Militari Residence, Str. Tinertului dec., 65 mp, mobilat, utilat, inchiriez apatament lux 3 camere, bloc 2017, Avangade City, zona Militari Residence, Str. Tineretului nr 17, dec., suprafata aprox 65 m2, etaj 3/7, complet mobilat si utilat nou si modern, g, f, p, t, um. **350 €;** ☎0764.529.841

27. **Aviatiei** - Cartierul Francez dec., 80 mp, nemobilat, neutilat, Herastrau, b-dul N. Caranfil, bloc numai de birouri, constructie 2010, etaj 1/4, finisat lux, ideal birouri, fara mentenanta; **800 €;** ☎0722.715.380

28. **Aviatiei,** Herastrau, semidec., 95 mp, nemobilat, utilat, apartament lux, One Herastrau, 3/12, bucatarie utilata, la 2 min de parcul Herastrau, bloc cu doua lifturi, terasa de 10 mp, zona linistita, disponibil imediat. **1.300 €;** ☎0744.505.999 alexandru@k-imobiliare.ro

29. **Aviatiei,** Pipera, Herastrau apartament 3 camere semidec., 90 mp, mobilat, utilat, lux modern, spatios, practic, calduros iarna, racoros vara, inconjurat de spatii verzi, ferit de zgomotul traficului, apropare de statia de metrou Aurel Vlaicu, la nici 10 minute de parcul Herastrau **840 €;** ☎0731.444.888 sorina@regency-imobiliare.ro

30. **Aviatiei,** Smaranda Braescu dec., 76 mp, mobilat, utilat, Aviatiei-Smaranda Braescu, 3 camere, 2 bai, mobilat si utilat, loc parcare. Se face contract la ANAF. **900 €;** ☎0731.602.907/ 0755.680.215 ionut.imobiliare2011@gmail.com

31. **Baicului,** Complex Ghica Plaza, dec., 120 mp, mobilat, utilat, 3 camere Ansamblul Rezidential Doamna Ghica Plaza, zona Baicului, situat la etajul 3/15, bloc construit in 2009,120 mp, compartimentare de tip semidec., compus din: doua dormitoare, living. **550 €;** ☎0745.502.099 adipiciu@gmail.com

32. **Baneasa** inchiriere apartament 3 camere 170 mp semidec., 170 mp, mobilat, utilat, Va propunem spre inchiriere un superb apartament format din 3 camere cu o suprafata generoasa situat la etajul 2 in vila noua. **1.000 €;** ☎0752.413.105 Cristian@proestate.ro

33. **Baneasa,** semidec., 98 mp, mobilat, utilat, ap nou lux, 2007 str. Pechea, langa spitalul Medicover. Mobilat complet Mobexpert, utilat complet inclusiv masina spalat vase (Bosch, Samsung, LG, Indesit, etc), CT proprie **725 €;** ☎0740.005.600 bogdan.dancau@gmail.com

34. **Baneasa,** dec., 135 mp, mobilat, utilat, imobil 2016 Straulesti, Romatsa, locatie buna. Apartamentele au suprafete intre 130 mp, 160 mp, pe un singur nivel sau tip duplex, finisari lux, se mobileaza la cerere, paza 24 h, garaj subteran, **1.100 €;** ☎0751.053.622/ 0751.053.625 sigmaserviceimob@yahoo.com

35. **Baneasa,** Herastrau, Ficusului 125 mp, birouri dec., 125 mp, nemobilat, neutilat, Spatiu birouri Baneasa, bd. Ficusului, Horia Macelariu, 125mp util, 157mp construiti, 3 camere, bucatarie, baie, cladire exclusiv de birouri, et. 3/4, contorizare individuala. www.7imobiliare.ro **900 €;** ☎0762.282.472 7imobiliare@gmail.com

36. **Banu** Manta Titulescu Victoriei Kiseleff, 3 cam., 92 mp, mobilat, utilat, Apartament 3 camere prima inchiriere, loc de parcare inclus, bloc nou 2018, etaj 6/8 cu vedere superba spre podul Basarab.Este situat in spatele Primariei Sector 1. **859 €;** ☎0732.619.681 mihai12mihai@yahoo.com

37. **Barbu** Vacarescu, Ermerald, dec., 100 mp, mobilat, utilat, Barbu Vacarescu, Ermerald, inchiriez apartament 3 camere deosebit, 95 mp, etajul 7/11, c-tie 2008, dec., bucatarie inchisa, 2 graniture, 1 terasa, semi-mobilatbucatarie mobilata, 800 euro). **799 €;** ☎0725.073.075 valentinacalitoiu.imob@gmail.com

38. **Barbu** Vacarescu, Floreasca, dec., 100 mp, mobilat, utilat, langa baza Pescariu, bloc lux, constructie 2018, 8/10, 2 lifturi, panorama suberba, finasaje lux, mobilat lux, utilat lux, totul nou, parcare subterana. **1.200 €;** ☎0722.715.380

39. **Barbu** Vacarescu, Laguna Residence, nou, 3 camere prima inchiriere, dec., 81 mp, mobilat, neutilat, **700 €;** ☎0729.074.876 florin@norisk.ro

40. **Basarabia,** 3 min. metrou Costin Georgian, dec., 74 mp, mobilat, utilat, loc parcare, Titan, Lucretiu Patrascanu, etaj 2/8, dec., 2 gr. san, bloc reabilitat, centrala proprie, toate imbunatatirile, mobilat complet, utilat, loc parcare, costuri reduse la intretinere, avans (1+1) usor disc. **450 €;** ☎0769.076.167 adriana.petre@orfeas.ro

41. **Basarabia,** Stadionul National, semidec., 60 mp, mobilat, utilat, 3 camere semidec., mobilat si utilat, ac, termopan, reabilitat bloc nou, etaj 2 din 4, **390 €;** ☎0747.777.767/ 021.323.00.10 office@centralimobiliare.ro

42. **Bdul** Marasesti, Budapesta, parc Carol dec., 66 mp, nemobilat, neutilat, Agentie, 2\3, stradal, vav Engie, proaspat renovat, usi interior noi, centrala termica, nemobilat, neutilat, doar pt firme, contract Anaf inclus, 1+1 **500 €;** ☎0768.580.861

43. **Berceni** dec., 84 mp, mobilat, utilat, inchiriez apartament cu 3 camere, dec., confort lux, complet mobilat si uitlat, loc de parcare subteran, situat in zona Piata Sudului, cu vedere la Delta Vacaresti. **600 €;** ☎0730.012.841 vtiganila@icloud.com

44. **Berceni** - Metalurgiei dec., 82 mp, mobilat, utilat, cartierul Brown, bloc din 2018, 3 camera, etaj 4/5, cu lift, centrala proprie, 2 bai, 2 balcoane, mobila Mobexpert si Ikea, utilat complet, bucatarie pe comanda, liber, totul nou (prima inchiriere). **400 €;** ☎0752.036.997/ 0765.400.929

45. **Berceni,** Piata Sudului, semidec., 68 mp, mobilat, utilat, Berceni, Piata Sudului, Nitu Vasile, stradal, aproape de metrou, et 2/4, complet mobilat si utilat modern, renovat, liber. **420 €;** ☎0762.431.915

46. **Berceni,** str. Turnu Magurele cu Brancoveanu, dec., 71 mp, nemobilat, neutilat, Berceni va oferim la inchiriere la intersectia str. Turnu Magurele cu bld. Brancoveanu un ap. 3 cam. cf. 1 dec. 71 mp, situat la 4/10, zugravit de 5 ani si supermobilat, chirie 1100 ron/luna, rel. la tel. **1.100 L;** ☎0733.657.211 danyion67@yahoo.com

47. **Berzei,** Stirbei Voda, semidec., 100 mp, mobilat, utilat, apartament de 3 camere, situat la et. 1 din 2+M, complet utilat si mobilat lux, de inchiriat pe termen lung si scurt in regim hotelier. Imobil vechi. Detalii la telefon **850 €;** ☎0723.172.070

48. **Brancoveanu** Lamotesti dec., 75 mp, mobilat, utilat, ap 3 cam, cf 1 dec. etaj 2/10 mobilat utilat 1 garantie toate imbunatatirile. **350 €;** ☎0731.136.698 carmen_alice82@yahoo.com

49. **Brasov,** cazare echipe muncitori, dec., 35 mp, mobilat, utilat, Va oferim spre inchiriere apartament amenajat special pentru cazare muncitori, situat in Brasov. Conditiile de cazare sunt foarte bune, mobilier si paturi normale, dulapuri pentru haine si televizoare **14 L;** ☎0729.267.803

50. **Bucurestii** Noi, str. Limpejoarei 9, dec., 70 mp, mobilat, utilat, 2010, et. 1, Ac, centrala proprie, 2 bai (dus+cada), balcon, garaj subteran 1 loc parcare, la 2 min. de transport public, neg., **590 €;** ☎0749.996.309

51. **Bulevardul** Ion Mihalache (1 Mai), Piata Domenii, dec., 80 mp, mobilat, utilat, vis a vis Piata Domenii, stradal, bloc 2009, etaj 4/8, ap. 3 camere, supermenajat, mobilat/utilat modern, 2 AC, 2 bai, logie, superlocatie, **750 €;** ☎0746.091.481

52. **Bulevardul** Iuliu Maniu- Valea Lunga, sector 6, dec., 70 mp, mobilat, utilat, proprietar, inchiriez apartament 3 camere mobila noua, complet utilat, imbunatatit, etaj 1/8, stradal. Pret discutabil, **400 €;** ☎0744.568.448/ 0744.387.399

53. **Calea** 13 Septembrie dec., 82 mp, mobilat, utilat, Parc Sebastian, etaj 3/8, mobilat si utilat, renovat, multiple imbunatatiri, 3 x aer conditionat, bloc izolat termic, Contract Inregistrat, liber, 1+1. Vecinatati: Prosper, Panduri, Unirii, Marriot. **380 €;** ☎0752.119.096

54. **Calea** Calarasilor, dec., 80 mp, nemobilat, neutilat, Delea, apartament 3 camere, situat la etajul 6/7, dec., doua bai, balcon, vedere mixta, nemobilat, aer conditionat, pentru firma, mijloace de transport, termen lung. **450 €;** ☎0722.625.492/ 021.321.10.20 office@credoamg.ro

55. **Calea** Calarasilor, dec., 83 mp, mobilat, utilat, Hyperion, Popa Nan, etaj 2/7, dec., 3 camere, bucatarie, 2 bai, apartament renovat, mobilat si utilat complet, mijloace de transport, pentru locuit, **500 €;** ☎0722.625.492/ 021.321.10.20 office@credoamg.ro

56. **Calea** Calarasilor, Hyperion, dec., 80 mp, mobilat, utilat, apartament 3 camere, confort 1 dec., etajul 2/7, suprafata de 80 metri patrati, 2 grupuri sanitare, complet mobilat si utilat. Gresie, faianta, parchet, termopan, usa metalica, aer conditionat, finisaje premium. **550 €;** ☎0746.188.866 mar_ancomar@yahoo.com

57. **Calea** Dorobanti, bloc Zodiac, semidec., 70 mp, mobilat partial, utilat, etajul 7/9 intr-un bloc construit in anul 1943, semidec., cu o suprafata de 70 mp si o terasa de 35 mp, confort 1, tamplarie geam termopan, usa metalica (intrare), electrocasnice. **480 €;** ☎0745.502.099 adipiciu@gmail.com

58. **Calea** Floreasca, Fitto Cafe, bloc 2010, lux, dec., 120 mp, mobilat, utilat, privatehouse.ro va propune spre inchiriere un apartament in zona Floreasca. Inchiriere apartament 3 camere Calea Floreasca, stradal, langa Fitto Cafe, bloc 2010. **1.200 €;** ☎0760.101.098 claudiu@privatehouse.ro

59. **Calea** Grivitei, Berzei, semidec., 86 mp, mobilat, utilat, proprietar, 3 camere pe Calea Grivitei, Berzei (8 min Piata Victoriei), bloc vechi, fara risc seismic. Semidec., 86 mp, mobilat, utilat, centrala, parter inalt, fara balcon, 450 eur (1+1), **450 €;** ☎0720.360.707

60. **Calea** Grivitei, Berzei, semidec., 86 mp, mobilat, utilat, proprietar, 3 camere pe Calea Grivitei/Berzei (8 min Piata Victoriei), bloc vechi, fara risc seismic. Semidec., 86 mp, mobilat, utilat, centrala, parter inalt, fara balcon. 450 eur (1+1); **450 €;** ☎0720.360.707

61. **Calea** Victoriei stradal - Romana, Pta Amzei semidec., 76 mp, nemobilat, neutilat, apartament in bloc reabilitat seismic etaj 6/7 , nemobilat disponibil imediat, pretabil atat pentru birouri/ office, cabinet arhitectura, cabinet avocatura, etc. Cat si pentru locuinta. **400 €;** ☎0728.114.700 constructiinoi@GMAIL.COM

62. **Calea** Victoriei, Piata Victoriei, Starbucks, dec., 90 mp, mobilat, utilat, apartament dec., etajul 1, ideal pentru 2 colegi/ 2 prietieni, spatios, hol generos ca o a 4 camera, amenajat ca spatiu de zi, 2 ac, centrala termica, disponibil pe termen lung, seriozitate, 1+1 **500 €;** ☎0742.078.877

63. **Camera** de Comert, Unirii dec., 50 mp, mobilat, utilat, Inchiriere apartament 3 camere mobilat si utilat, foarte curat, dec., et 5, bloc cu 7 etaje, langa Camera de Comert, de preferat nefumator, fara animale de companie. Numai cu contract la ANAF. **650 €;** ☎0728.330.208 tentantimobiliare@yahoo.com

64. **Camil** Ressu, ParkLake, semidec., 70 mp, mobilat, utilat, 5 minute metrou Dristor, piata Rimnicul Sarat, parcul I.O.R, scoala, gradinita, etc. Este cu toate imbunatatirile, 2 balcoane. Este liber. **350 €;** ☎0723.201.977

65. **Carol,** semidec., 65 mp, mobilat, utilat, bd. Carol - Mosilor, apartament 3 camere, etaj 3 din 7, semidec., usa metalica, gresie, faianta, parchet, termopan, aer conditionat, centrala termica, mobilat, utilat **400 €;** ☎0727.280.816/ 0724.306.686 gabybudu@gmail.com

66. **Casa** de Pensii Vitan, Unirii Zepter, Timpuri Noi dec., 78 mp, mobilat, utilat, inchiriez apartament confort 1 , 3 camere, 2 bai, zona Unirii Zepter, dec., etaj 1/8, mobilat modern, g, f, parchet, aer conditionat, frigider, masina de spalat, centrala termica, balcon inchis. **530 €;** ☎0723.154.154

67. **Casa** Poporului, Unirii, Libertatii, Centrul Civic dec., 85 mp, mobilat, utilat, Casa Poporului, Unirii, Bd Libertatii stradal, Centrul Civic, Pta Constitutiei, 3 balcoan, 2 locuri de parcare pazite, apt spatios cu vedere spre Casa Poporului, renovat recent, mobilat, 2 ap aer conditionat, doi cu paza. **750 €;** ☎0740.365.656 hhh_horatiu@yahoo.com

68. **Cismigiu,** str. George Vraca, dec., 120 mp, mobilat, utilat, Cismigiu, str. George Vraca, inchiriez apartament deosebit 3 camere, etaj 5/7, 120 mp, finisaje de calitate superioara, bucatarie mobilata si utilata, partial mobilat, dressing, 2 bai, spatios, lumi. **699 €;** ☎0725.073.075 valentinacalitoiu.imob@gmail.com

69. **Citta** Residential Park, semidec., 76 mp, mobilat, utilat, apartament superb in Citta Residential Park, complet mobilat si utilat, etaj 1, finisaje premium **650 €;** ☎0731.200.008

70. **Colentina,** D-na Ghica, visavis de parcul Plumbuita dec., 85 mp, mobilat, utilat, Inchiriez apartament lux 3 camere, Colentina, Doamna Ghica,vis a vis de parcul Plumbuita, dec.,suprafata aprox 85 m2, etaj 2/8, complet mobilat si utilat lux, g, f, p, t, um. **490 €;** ☎0764.529.841

71. **Colentina,** Doamna Ghica semidec., 67 mp, mobilat partial, utilat, inchiriez apartament 3 camere, semidec., 2 aparate aer conditionat, rulouri exterioare geamuri, blocul este reabilitat termic **350 €;** ☎0763.654.166

72. **Colentina,** Doamna Ghica, dec., 80 mp, mobilat, utilat, comision zero de la chirias! bloc stradal, confort 1, etaj 10/13, spatios,living modificat,mobilat si utilat complet, dispune de ac, g, f, p, t, um, balcon 10 mp, apometre, cablu tv + internet. Contract Anaf. **370 €;** ☎0720.425.031/ 0760.521.671

73. **Colentina,** Doamna Ghica, dec., 70 mp, mobilat, utilat, priveliste deschisa catre Pacul Plumbuita, 2 dormitoare, living, balcon inchis pe toata lungimea apartamentului. Spatii de depozitare numeroase pe holul de 15 mp, living 17 mp, dormitoare 14 si 12 mp. **450 €;** ☎0734.930.841 adrian@adrianciorita.ro

74. **Colentina,** Doamna Ghica, Str. Magnoliei, dec., 90 mp, mobilat, utilat, inchiriez apartament 3 camere, bloc 2016, ultralux, Colentina, Doamna Ghica, str. Magnoliei, dec., suprafata aprox. 90 mp, etaj 1/4, complet mobilat si utilat nou lux si modern (g, f, p, t, um) **600 €;** ☎0764.529.841

75. **Colentina,** Masina de Paine, dec., 80 mp, mobilat, utilat, la 5 min. de metrou Obor, confort 1, dec., mobilatsi utilat complet, etaj 9/10, contract la ANAF. Liber. 1+1 garantie **350 €;** ☎0757.400.300 neagut65@gmail.com

76. **Colentina,** Obor, dec., 70 mp, mobilat, utilat, 5 min metrou, piata, parter cu balcon, mobilat si utilat, disponibil imediat, contract anaf-avantaj decontare, ideal familie, avans 1+1, vecinatati: Tei, Mosilor, Iancului, Stefan cel Mare. **380 €;** ☎0758.074.444/ 021.210.76.00 valigeorgescu88@gmail.com

77. **Colentina,** Teiul Doamnei, Doamna Ghica, semidec., 70 mp, mobilat, utilat, 10/10, vis-a-vis de Rose Garden, mobilat modern, utilat complet, gresie, faianta, parchet, termopan, usa metalica, 2 unitati de aer cond, bloc reabilitat termic, stradal, vedere mixta, liber, se accepta straini, 1+1. **350 €;** ☎0787.882.999

78. **Cotroceni, semidec., 76 mp, nemobilat, utilat partial, pe hol, proaspat renovat, et. 1, balcon, bucatarie utilata la cerere, incalzire centrala, repartitoare, geamuri termopan, parchet masiv, g+f baie, 2 unitate AC, boxa subsol. 600 €; ☎0730.006.874**

79. **Cotroceni,** Gradina Botanica, semidec., 76 mp, nemobilat, utilat, situat intr-un imobil tip vila, la etajul 1/3, apartamentul este nemobilat cu bucataria mobilata. Pozitie excelenta chiar langa Palatul Cotroceni si Gradina Botanica, la doar cateva minute de metrou. **600 €;** ☎0727.100.380/ 0725.137.134 office@revest.ro

80. **Cotroceni,** in vila, elegant, contract, dec., 75 mp, mobilat, utilat, lux, et. 1/ p+1+m, in vila, curte mare intrare separata, linistit, 2 dormitoare, lux, mobilat, utilat, stil elegant, aproape Facultatea de Medicina, Parc Romniceanu, contract, **375 €;** ☎0723.767.031/ 0761.668.797

81. **Crangasi** dec., 76 mp, mobilat, utilat, Apartament 3 camere dec., Crangasi, zona parc. Apartamentul este mobilat si utilat, este construit 1983, are 76 mp, este situat la etajul 1, are 2 grupuri sanitare, 2 balcoane, centrala termica **450 €;** ☎0737.893.368

82. **Crangasi** BCR, metrou 5 minute, dec., 75 mp, mobilat, utilat, 4/8, zugravit, canapea noua, aragaz, frigider, masina spalat, 2 bai, dressing, gresie, faianta, parchet, termopan, usa metalica, loc parcare, 2 lifturi, bloc izolat, contract ANAF **380 €;** ☎0722.874.772

83. **Crangasi,** dec., 84 mp, mobilat, utilat, apartament mare 3 camere complet dec. cu 2 grupuri sanitare mobilat si utilat, et. 1/8, vizavi de piata Crangasi langa metrou **350 €;** ☎0723.808.196

84. **Crangasi,** ap 3 camere utilat, mobilat, 10' metrou semidec., 70 mp, mobilat, utilat, apartamentul se preda complet mobilat si utilat, este confortabil si curat (renovat in 2018). Situat pe b-dul Constructiilor, la 3' de Auchan, la 10' de metrou si tramvai 41. Parcare in fata blocului. **390 €;** ☎0727.933.589

85. **Dacia,** Eminescu, Mosilor, Pizza Hot dec., 75 mp, mobilat, utilat, 3 cam, renovat recent, situat pe Blv Dacia, parter inalt, 2 gr sanitare, buc mobilata/utilata nou (inclusiv masina spalat vase), camera bonus la demisol inalt 10 min metrou Obor, 15 min de P-ta Romana. **600 €;** ☎0725.084.444/ 021.210.76.00 ancasweethome@gmail.com

86. **Dacia,** Piata Spaniei, dec., 88 mp, mobilat, utilat, 1958 anul constructiei, oferta inchiriere apartament 3 camere pe Strada Dimitrie Orbescu, etaj 2/2, bloc de caramida, modern, mobilat si utilat, lux, centrala proprie, 88 de mp www.realkom.ro **800 €;** ☎0736.333.063 florin.stanica@realkom.ro

87. **Decebal,** Piata Alba Iulia, dec., 76 mp, mobilat, utilat, inchiriere apartament elegant si spatios de 3 camere, bloc 1990, 2 bai, balcon, bucatarie mare, etajul 6/8, metrou Piata Muncii, restaurante, magazine, scoli. **580 €;** ☎0730.252.252 contact@amaliatudor.ro

88. **Decebal,** Pink Cafe, stradal, ap. exclusivist, lux, dec., 100 mp, mobilat, utilat, privatehouse.ro va propune spre inchiriere un apartament exclusivist in zona Decebal.Inchiriere apartament 3 camere Decebal, stradal, langa Pink Cafe, bloc 1991, la 5 minute de metrou Muncii. **1.100 €;** ☎0760.101.098 claudiu@privatehouse.ro

89. **Decebal,** str. Theodor Sperantia 104, dec., 86 mp, ap. 3 cam., 1990, et. 4/8, dou grupuri sanitare, ne/ monbilat, renovat, **450 €;** ☎0724.566.633

90. **Doamna** Ghica, Colentina, parc Plumbuita, dec., 85 mp, mobilat, utilat, proprietar, inchiriez apartament 3 camere, et. 2/8, lux, termen lung, liber, **490 €;** ☎0723.678.763 lumi.iosif@gmail.com

91. **Dorobanti** dec., 80 mp, mobilat, utilat, Stefan cel mare Perla dec, cf.1, suprafata 80 mp, et.7/10, bloc din 1982, 2 bai, mobilat si utilat complet, renovat, liber. **550 €;** ☎0757.866.152

92. **Dorobanti** - Beller, 90 mp, ap. in vila, etaj 1, singur pe nivel, finisat, intrare separata; ☎0722.479.996

93. **Dorobanti** particular, dec., nemobilat, neutilat, Dorobanti, particular, inchiriez apartament 3 camere, Dorobanti, 114 mp, bloc 2006, liber, dec., terasa si loc de parcare subterna, ideal firma sau locuit, apartamentul este nemobilat. **1.200 €;** ☎0723.605.520 bogdan.tolea@gmail.com

94. **Dorobanti** Perla dec., 66 mp, nemobilat, utilat, confort i, dec., etaj 2 din 10, 66 mp, gresie, faianta, parchet, termopan, usa metalica, nemobilat, utilat, stradal; **450 €;** ☎0758.230.771 filip@confortcasaimobiliare.ro

95. **Dorobanti,** Tudor Stefan, semidec., mobilat, utilat, Apart. 3 camere, 80 mp, centrala proprie, aer conditionat, 2 bai, 2 balcoane, lift, mobilat complet, etaj 2/4, construit 2005. ☎0724.990.355

96. **Dristor** metrou, liniste, dec., 70 mp, mobilat, utilat, Ramnicu Valcea, 3 camere dec., recent renovat, curat, liber, 5-6 minute metrou; **400 €;** ☎0769.651.162

97. **Dristor,** dec., mobilat, utilat, Ramnicu Valcea, 7 minute metrou Dristor, gresie, faianta, termopan, parchet, masina de spalat, curat, liber. **400 €;** ☎0724.278.376

98. **Dristor,** Piata Rm. Sarat dec., 70 mp, mobilat, utilat, Camil Ressu, Rm. Sarat, etaj 3/4, cf. 1, dec, bloc reabilitat, 1 balcon, 1 gr. san, 70 mp, toate imbunatatirile, mobilat complet modern, bucatarie mobilata si utilata, masina spalat, 2 ap. aer cond. avans (1+1). **420 €;** ☎0769.076.167 adriana.petre@orfeas.ro

99. **Drumul** Taberei semidec., 70 mp, mobilat, utilat, Favorit, Aleea Compozitorilor, apartament deosebit **375 €;** ☎0766.603.000 cameliasimilea@housexpert.ro

100. **Drumul** Taberei dec., 72 mp, mobilat partial, utilat, Str Brasov, et 9/10, confort 1 dec., semimobilat sau mobilat la cerere, utilat complet, zugravit parchet, termopan, bloc curat si civilizat, acces usor la linia 41, Achan, Lidl, liber avans 1luna+1luna **270 €;** ☎0724.370.636 mfirut@yahoo.com

101. **Drumul** Taberei - Favorit, semidec., 64 mp, nemobilat, utilat, 7/10, 3 camere, Favorit, str. Sibiu, 64 mp, circular, gresie, faianta, parchet, termopan, usa metalica, aer conditionat, 1 grup sanitar, nou renovat, utilat, nemobilat, stradal. **320 €;** ☎0745.004.308

102. **Drumul** Taberei, dec., 85 mp, mobilat, utilat, complex Primavara, etajul 2/15, dec., centrala proprie, mobilat si utilat complet, aer conditionat, loc de parcare in subteran, 1+1 garantie. **430 €;** ☎0765.348.367

103. **Drumul** Taberei, semidec., 67 mp, mobilat, utilat, Compozitorilor, Ghencea, cf. 1, semidec., etaj 10/10+

Imobiliare închirieri 3 CAMERE

182. **Parc** Sebastian, Rahova, dec., 80 mp, mobilat, utilat, proprietar ofer apartament cu trei camere spre inchiriere, constructie 1989, 2 bai, etajul 3/8, luminos, zugravit recent si renovat, foarte spatios cu zone extra de depozitare situat pe Strada Petre Ispirescu. **360 €;** ☎0765.350.414

183. **Petricani** Insula dec., 105 mp, mobilat, utilat, bloc nou finalizat in 2019, zona exclusivista, cu multa verdeata si liniste. Terasa generoasa de 23 mp. Acces facil catre zona de birouri Aviatiei - Pipera. Direct proprietar **790 €;** ☎0745.016.543 office@petrostal.ro

184. **Piata** Amzei spatiu birou 3 camere 100 mp dec., 100 mp, nemobilat, utilat, agentia ProCapital va ofera spre inchiriere: apartament 3 camere, cladire construita in anul 2008, renovat recent, se inchiriaza ne mobilat dispune de ac in fiecare camera, acces facil la metrou. **850 €;** ☎0720.888.115/ 0720.888.115 Gheorghe.cristian@procapitald.ro

185. **Piata** Domenii, dec., 90 mp, nemobilat, utilat, 90 mp, la vila, intrare privata, parcare, liber, 300 m din Piata Domenii. **500 €;** ☎0721.417.464/ 0723.711.962 Shimchili@gmail.com

186. **Piata** Dorobanti, 100 mp, mobilat, utilat, ap 3 camere complet mobilat si utilat, 2 grupuri sanitare, 2 balcoane, locatie deosebita, retras de la strada principala, etaj 1/4, imobil 2000, caldura inclusa in pret. Disponibil imediat **1.200 €;** ☎0751.053.622/ 0751.053.625 sigmaserviceimob@yahoo.com

187. **Piata** Gorjului, inchiriez 3 camere, semistradal dec., mobilat, utilat, cf. 1, et. 5/10, 2 balcoane. 2 grupuri sanitare, gresie, faianta, parchet, termopan, 2 camere nemobilate, o camera mobilata lux, totul nou, bucatarie utilata si mobilata totul nou, 5 min. metrou, RATB **270 €;** ☎0722.600.760

188. **Piata** Iancului inchiriere 3 camere, 2 min metrou semidec., 1970 mp, mobilat, utilat, 3 camere, 65 mp, semidec., mobilat si utilat, aer conditionat, etaj 9 din 10, lift, acces metrou Piata Iancului la 2 minute. 430 Euro, 1 luna avans + 1 luna garantie, comision 50% din prima luna **430 €;** ☎0730.556.910

189. **Piata** Muncii, Baba Novac, restaurantul Rucar, semidec., 130 mp, mobilat, utilat, 10 minute metrou, apartament deosebit, renovat,mobilat si utilat lux, aer conditionat, centrala, televizor, bloc din 2006, etajul 4 din 5, lift, 2 locuri parcare la subteran, boxa, terasa, balcon, **1.000 €;** ☎0728.777.132 office@ramax.ro

190. **Piata** Muncii, calea Calarasi, stradal, dec., 80 mp, mobilat, utilat, facultatea Hyperion, 3 camere, confort 1, dec., mobilat tineresc, etaj 5/8, gresie, faianta, parchet, termopan, 2 grupuri sanitare, aer conditionat, frigider, aragaz, masina de spalat, liber **450 €;** ☎0761.532.117/ 0722.542.692

191. **Piata** Muncii, Metrou Piata Muncii-78 mp semidec., 78 mp, mobilat, utilat, apartament de inchiriat pe Strada Campia Libertatii, 78 mp, etajul 9/9, mobilat si utilat modern si complet, vedere si acces stradal, renovat recent, bloc de betonwww.realkom.ro **550 €;** ☎0768.112.113 oliver.postolache@realkom.ro

192. **Piata** Romana, semidec., 80 mp, mobilat, utilat, Caderea Bastiliei, etaj 2, liber, mobilat si utilat complet modern, amenajat, conditii de lux, situat la 3 minute de metrou, bucatarie spatioasa, 5 minute metrou Romana; **400 €;** ☎0762.656.686/ 0748.908.724

193. **Piata** Unirii, Fantani, Parlament semidec., 80 mp, mobilat, utilat, apartament prima inchiriere, renovat nou, mobila noua Ikea, electrocasnice noi, 3 aparate aer conditionat, etaj 1/6, centrala proprie, dea bai, doua dormitoare, bucatarie deschisa, exclus Airbnb **550 €;** ☎0720.983.860/ 0723.680.340

194. **Piata** Victoriei, 1 Mai, Parc Kiseleff, metrou dec., 75 mp, nemobilat, utilat, Piata Victoriei, Parc Kiseleff, metrou. Bloc 2015. Apartament 3 camere, 75mp, dec., liber, ne/mobilat, parcare subsol, boxa. Se preteaza pentru birou sau locuinta. Vedere panoramica suberba. **900 €;** ☎0751.959.595 info@195.ro

195. **Piata** Victoriei, apt 3+2, renovat, aer, tv 1m, semidec., 70 mp, mobilat, utilat, proprietar ofer apt 3 cam, 2 bai mobilat, dotat, utilat, 2 unitati aer conditionat, tv plasma 1 metru, CNN, HBO activate, internet activat, masina de spalat cu uscator, bucatarie de comanda, colaborez agentii. **550 €;** ☎0740.576.709

196. **Pipera,** lancu de Hunedoara, dec., 90 mp, mobilat, utilat, mobilat si utilat designer, complex rezidential la padure, 2 locuri parcare subterane, **700 €;** ☎0758.098.944

197. **Pipera,** Scoala Americana, Vita Bella, parcare, semidec., 110 mp, mobilat, utilat, privatehouse.ro va propune spre inchiriere un apartament in zona Pipera. Inchiriere apartament 3 camere Pipera, Scoala Americana, Complex Vita Bella Residence, bloc 2009. **700 €;** ☎0741.773.257 simona@privatehouse.ro

198. **Plaza** mall, inchiriere apartament 3 camere, dec., 90 mp, mobilat, utilat, Apartament 3 camere, 2 bai, etaj 2, dec., situat intr-un bloc din 2003, foarte aproape de mall Plaza. Totul in apartament este nou. Apartamentul arata excelent. **500 €;** ☎0726.758.679 danutc2009@gmail.com

199. **Ploiesti,** cazare echipe muncitori dec., 32 mp, mobilat, utilat, Oferim cazare ptr echipe de muncitori in Ploiesti Camere cu bai proprii dotate cu frigider, tv LCD, dulap, internet wifi, paturi noi, bucatarie, baie, dus etc. **14 L;** ☎0729.267.803

200. **Politehnica,** dec., 70 mp, mobilat, utilat, inchiriez ap. 3 camere langa facultatea Politehnica renovat, liber, utilat, mobila noua, pret 350 euro **350 €;** ☎0721.216.172

201. **Potcoava,** IOR, Titan, semidec., 62 mp, nemobilat, neutilat, inchiriez apartament 3 camere Potcoava IOR Titan pe termen lung. Proaspat renovat, raschetat, nemobilat. Bloc reabilitat termic, termopane, parchet, gresie, faianta. Va rog sunati numai intre orele 19-21. **380 €;** ☎021.673.63.55

202. **Primaverii** dec., 140 mp, mobilat, utilat, 3 camere, apartament de lux in imobil exclusivist, etaj 4/5, utilat si mobilat. Vedere catre parcurile Herastrau si Bordei. **1.600 €;** ☎0725.195.872 office@casaamarillo.ro

203. **Primaverii,** dec., mobilat partial, utilat partial, parter din 5 etaje, decomandat, cu o suprafata de 80 mp., confort 1, tamplarie geam termopan, usa metalica (intrare), electrocasnice, mobilat partial. **1.100 €;** ☎0745.502.099 adipiciu@gmail.com

204. **Primaverii,** Televiziune, Maxim Gorki dec., 74 mp, mobilat, utilat, apartament confort 1, dec., situat la etajul 1/2, suprafata de 74 mp. mobilat, utilat complet, pret negociabil **629 €;** ☎0731.144.159/ 021.231.23.18

205. **Radisson,** Ateneu, Sala Palatului, semidec., 80 mp, mobilat, utilat, se poate vinta incepand cu 15 Aprilie. Duplex, et 7/10, 1 dormitor, 1 balcon, vedere si acces stradal, 2 bai, bloc reabilitat, Romana, Calea Victoriei, Ateneu, Cismigiu, Hilton, Radisson. **700 €;** ☎0733.941.993 info@claudiaproperties.com

206. **Rahova** dec., 80 mp, mobilat, utilat, Rahova - Slt. Popa, bloc 1987, et.2/4, 2 grupuri sanitare, mobilat si utilat lux, canapele din piele, 4 televizoare, aer conditionat, masina de spalat, centrala termica proprie, jacuzzi, intretinere mica! **450 €;** ☎0723.545.526 primaimobiliarevictor@gmail.com

207. **Romana** semidec., 65 mp, mobilat, utilat, inchiriere apartament 3 camere, circular, complet utilat, partial mobilat (se poate mobila complet), 3 balcoane mici, la doar 2 minute de metrou. Agentia Estate Advisers, **450 €;** ☎0747.607.626 despescu.claudia@gmail.com

208. **Romana** semidec., 65 mp, mobilat, utilat, inchiriere apartament 3 camere, 2 dormitoare, complet mobilat si utilat, recent zugravit si igienizat, semidec., 2 grupuri sanitare, la doar 2 minute de metrou. Agentia Estate Advisers **500 €;** ☎0747.607.626 despescu.claudia@gmail.com

209. **Sector** 1, cazare echipe muncitori, dec., 90 mp, mobilat, utilat, ofer spre inchiriere apartament, dec., mobilat, utilat cu aragaz, frigider, masina de spalat, aer conditionat, tv, internet, termopan, balcon inchis, gresie, faianta, parchet, apometre etc. **14 L;** ☎0729.267.803

210. **Sector** 1, cazare echipe muncitori, dec., 100 mp, mobilat, utilat, oferim cazare pentru echipe muncitori in Bucuresti/Ilfov, camere de 4-10 persoane, complet renovate, totul nou, cu baie, bucatarie si balcon propriu, mobilate si utilate complet, tv-lcd, masina de spalat. **13 L;** ☎0729.267.803

211. **Sector** 2, Bucuresti, cazare echipe muncitori dec., 33 mp, mobilat, utilat, Propun cazare pentru muncitori in sectorul 2,avem camere tip garsoniera, a cate 4 paturi, cu baie proprie, dotate cu frigider, tv, cablu tv, internet wifi, plita electrica, etc. **14 L;** ☎0729.267.803

212. **Sector** 3, cazare echipe muncitori, dec., 30 mp, mobilat, utilat, Inchiriez apartament pentru muncitori, camere dec.e, bucatarie si baie. Apartamentul este renovat si amenajat: gresie, faianta, parchet, macheta, geamuri si usi termopan etc. **13 L;** ☎0729.267.803

213. **Sector** 4, cazare echipe muncitori, dec., 34 mp, mobilat, utilat, Inchiriez apartament pentru cazare muncitori, mobilat complet, TV, cablu, internet, paturi single, spatii depozitare, bucatarie complet utilata, aragaz, vesela, cuptor microunde, masina spalat, etc. **13 L;** ☎0729.267.803

214. **Sector** 5, cazare echipe muncitori, dec., 32 mp, mobilat, utilat, Oferim cazare pentru muncitori in sector 5. Apartamentul este complet mobilat si utilat, dispune de masina de spalat, frigider, aragaz, televizoare, dulapuri de haine. Conditii foarte bune de locuit. **14 L;** ☎0729.267.803

215. **Sector** 6, Bucuresti, cazare echipe muncitori dec., 35 mp, mobilat, utilat, Aveti nevoie de locuri de cazare pentru muncitori? Avem cel mai avantajos pret !!! Ne adaptam nevoilor dumneavoastra si va oferim locuri de cazare pentru echipe de muncitori cu utilitatile incluse. **13 L;** ☎0729.267.803

216. **Sisesti** semidec., 88 mp, nemobilat, utilat, 1/6, semidec., finisaje de calitate, construit 2018, bucatarie mobilata si utilata, corpuri iluminat, locuinta sau firma, **500 €;** ☎0720.663.399 siadconcept@gmail.com

217. **Sos.** Fundeni, nr. 159 semidec., 75 mp, mobilat, utilat, Prima inchiriere, Fundeni Tower, Imobil nou, cochet, modern compartimentat, finiisat si utilat, disponibil imediat, comfort si siguranta, parcare, paza, pozitionat stradal, statie in fata imobilului **500 €;** ☎0739.620.626 tomah.ahmed@sirgrup.ro

218. **Splaiul** Unirii, Mihai Bravu, dec., 110 mp, mobilat, utilat, Agentie, Asmita Gardens, 4/17, lux, totul nou, prima inchiriere, balcon generos cu vedere catre Splai, 2 grupuri sanitare, parcare subterana, acces usor catre metrou, parc, 1+1, **800 €;** ☎0768.580.861

219. **Stefan** cel Mare, semidec., 65 mp, mobilat, utilat, Lizeanu, 5 min metrou Obor, stradal, vedere spate, mai putin un dormitor, zona nodala, proaspat renovat. **400 €;** ☎021.253.01.13/ 0745.087.966 office_treibrazi@yahoo.com

220. **Stefan** cel Mare, Barbu Vacarescu 4 min metrou, dec., 80 mp, mobilat, utilat, stradal, 3 camere dec., cu 2 grupuri sanitare. Apartamentul este mobilitat si utilat complet. Este foarte spatios si luminos. Ideal firma, avand 2 camere stradale (Barbu Vacarescu). **600 €;** ☎0769.651.162

221. **Stefan** cel mare, metrou Obor, semidec., 60 mp, mobilat, utilat, agentie, apartament 3 camere, sos Stefan cel Mare, la cateva minute de metrou Obor, complet mobilat si utilat, contorizat (apometre, repartitoare), et 5/8, modern, renovat, spatios. Chirie 1+1 avans. **450 €;** ☎0722.666.088 office@perlaimobiliare.ro

222. **Stirbei** Voda semidec., 75 mp, mobilat, utilat, Sala Palatului, 5 minute Parc Cismigiu, stradal, etajul 5 din 8, mobilat si utilat complet, curat, liber. **425 €;** ☎0724.254.024 balescu.ionut@gmail.com

223. **Sun** Plaza, Oltenitei, 90 mp, mobilat, utilat, ap. 3 cam. la etajul 4/10, supraf. 90 mp, mobilat si utilat complet, renovat, 2 bai, 2 balcoane, AC, catv/ internet wi-fi, bloc stradal (vedere mixta), foarte spatios si curat, la 3 min. de metrou. **450 €;** ☎0764.721.017 office@evo-house.ro

224. **Tei** OMV Lizeanu semidec., 75 mp, mobilat, utilat, Grigore Ionescu, etaj 4, renovat, curat, mobilat si utilat complet, um, ac, 2 gr sanitare, ideal familie, contract Anaf-avantaj decontare, disponibil imediat, avans 1+1, vecinatati: Pipera, Floreasca, Obor, Mosilor; **400 €;** ☎0758.074.444/ 021.210.76.00 valigeorgescu88@gmail.com

225. **Tei,** Petricani, bloc 2019, totul nou, parcare, semidec., 140 mp, mobilat, utilat, privatehouse.ro va propune spre inchiriere un apartament deosebit in zona Lacul Tei. Inchiriere apartament 3 camere Petricani, Aleea Strandul Tei, bloc 2019 pozitionat pe insula Lacul Tei. **790 €;** ☎0741.773.257 simona@privatehouse.ro

226. **Timisoara,** cartierul Brancusi ANL, dec., 125 mp, mobilat, utilat, dec., centrala termica de scara, et. 4/4, proaspat renovat, complet mobilat si utilat lux, 2 bai, TV, internet wi-fi, bloc 2009, linia Ratb 168, 1+1 garantie **475 €;** ☎0744.520.525

227. **Tineretului** parc, Oraselul Copiilor, 3 min metrou, dec., 70 mp, mobilat partial, utilat partial, super-pozitie, (la cascade, tiroliana), chiar langa parc, nou, izolat, contorizat, centrala proprie, g, f, usa m, termopan, liber, aer curat, verde natural, liniste, et. 2-7, 250-300 euro, **250 €;** ☎0773.771.618

228. **Tineretului,** dec., mobilat, utilat, proprietar inchiriez apartament 3 camere, zona parc Tineretului, Aleea Tohani. Mobilat, utilat, tv, cabluri, masina de spalat, frigider, apometre, repartitoare. Apropiere metrou, piata, scoala; **450 €;** ☎0721.271.212

229. **Tineretului,** Norilor, metrou particular central, semidec., 72 mp, mobilat, utilat, Norilor, C. R. Motru 14, mobilat Ikea si Mobexpert, renovat 09.2017, utilat, masina spalat Candy Smart noua, canapele noi, Smart Tv 50", 2x tv, internet Rcs, et. 4, 2 balcoane, parchet, liber, f. curat, **510 €;** ☎0775.344.503/ 0742.734.655 m.evomag@yahoo.com

230. **Tineretului,** parc, loc parcare, apropiere metrou, dec., 80 mp, mobilat, utilat, dec., renovat, finisaje de calitate, gresie, faianta, parchet, termopan, 3/8, spatii depozitare, mobilat modern, utilat complet, masina spalat, frigider, aragaz, hota, tv, CTR Anaf, vec: Nerva Traian, Unirii, liber, **490 €;** ☎0752.010.038/ 031.420.69.37 office@confortcasaimobiliare.ro

231. **Tineretului,** Taverna lui Calinescu, 3 camere dec., 76 mp, mobilat, utilat, 76 mp. Apartament 3 camere de inchiriat pe Strada Caramidarii de Jos, 76 mp, mobilat si utilat complet, etajul 3/10, confort 1, monitorizare video, loc de parcare, bloc construit 1987www.realkom.ro **500 €;** ☎0740.620.112 marian.popa@realkom.ro

232. **Tineretului,** Vacaresti stradal, metrou 5 min dec., 85 mp, mobilat, utilat, toate facilitatile, parcare proprie, finisaje de calitate, mobilat modern, dressing-uri, utilat complet: masina spalat, cuptor, plita, hota, combina frigorifica, 2xLCD, ac, apropiere Timpuri Noi, Sun Plaza, Splaiul Unirii, **600 €;** ☎0752.010.041/ 031.420.69.37 office@confortcasaimobiliare.ro

233. **Tineretului,Timpuri** Noi,Piata Norilor,4 min metrou dec., 72 mp, mobilat, utilat, 4 min metrou Tineretului, semistradal, etaj parter/8, recent renovat, mobilat modern, utilat complet, parchet, termopan, 2 bai, tv, wifi, scara impecabila, zona verde parc 5 min, cheltuieli reduse, liber. **500 €;** ☎+40762570107

234. **Titan** Parc Ior, Titanii, Policlinica 1 min. metrou dec., 85 mp, mobilat, utilat, complet mobilat/ utilat lux 2018, vedere mixta, dec., etaj 1/4, parcare, piata Mall, finisat lux recent renovat, parcare ADP, reabilitat, primul chirias, boxa, parc 3 min, 1L+1L garantie. **400 €;** ☎0755.022.290/ 0758.323.323 office@imobservicecenter.ro

235. **Titan,** 2 minute metrou Piata Trapezului, dec., 70 mp, mobilat, utilat, str Trapezului, 3 camere confort 1 dec. mobilat tineresc, etaj 2/10, gresie, faianta, parchet, 2 balcoane. **350 €;** ☎0761.532.117

236. **Titan,** 2 minute metrou, dec., 70 mp, mobilat, utilat, 5-6 minute mall Park Lake, centrala, mobilat si utilat, liber, termen lung, **360 €;** ☎0732.135.467 ramax2016@yahoo.com

237. **Titan,** 5 minute metrou, dec., mobilat, utilat, chiar pe strada Lunca Bradului, scoala 195, mobilat si utilat, etajul 4 din 4 cu vedere parc IOR, reabilitat, centrala, liber, termen lung **360 €;** ☎0728.777.132 office@ramax.ro

238. **Titan,** apartament dec. 3 camere dec., 70 mp, mobilat, utilat, Victoria Invest Imobiliare ofera spre inchiriere un apartament cu 3 camere, situat in zona Titan - parc IOR, cu o suprafata totala de 70 mp, dec.. Apartamentul este la etajul 1 din 4 **450 €;** ☎0762.005.019/ 0762.005.018 victoriainvestimob@gmail.com

239. **Titan,** Nicolae Grigorescu, dec., 65 mp, mobilat, utilat, Inchiriere apartament 3 camere, dec., mobilat si utilat, situat in apropiere de parc si metrou Titan, etaj 10/10, reabilitat termic, zona verde, renovat 2017. **430 €;** ☎0722.702.564/ 0768.046.976 ioan.rusupfa@gmail.com

240. **Titan,** Piata Minis, metrou Titan, semidec., 60 mp, mobilat, utilat, ap. 3 camere, saltea noua dormitor, aer conditionat in fiecare camera, parc Brancusi - 3 min., Metrou Titan 5 min., Parc IOR si Piata Minis - 5 min, garantie, 1 + 1/2 luni, zona linistita si verde, **390 €;** ☎0785.713.655 dermerzbau@gmail.com

241. **Trafic** Greu, Nasaud Penny Liberty M,Sebastian 5min dec., 73 mp, mobilat, utilat, Decomandat, confort 1, mobilat/utilat complet, modern, foarte curat, et 3/8, toate imbunatatirile, renovat total, prima inchiriere dupa igienizare, 2dormitoare canapea extensibila, contract Anaf. Loc parcare **380 €;** ☎0737.481.773 euro.c.imobiliare@gmail.com

242. **Unirii** dec., 80 mp, mobilat, utilat, Corneliu Coposu, inchiriez ap. cu 3 dec., renovat recent, cu imbunatatiri, parchet, gresie, faianta, termopan, usa metalica, mobilat si utilat lux, aer conditionat, balcon mare, etaj 4/8, 1+1luna **798 €;**

243. **Unirii** la 15 minute metrou, Mircea Voda, Camera de Comert, 3 camere de inchiriat dec., 80.00 mp, mobilat, neutilat, **500 €;** ☎0724.808.552 matei@mateipantea.ro

244. **Unirii** Splai nr. 9, Vitan Barzesti, Confort City dec., 100 mp, mobilat, utilat, et. 5/11, doua bai, mobilat si utilat, centrala proprie, AC, rulouri exerioare, costuri f mici la intretinere, RATB 223, metrou Mihai Bravu la 4 statii de autobuz, liber, va puteti muta imediat, **350 €;** ☎0744.782.093

245. **Unirii,** dec., 80 mp, mobilat, utilat, apartament deosebit, 3 camere, dec., etaj 4/8, 2 gr. sanitare, imbunatatiri premium, mobilat si utilat ultralux **850 €;** ☎0752.036.997/ 072036997

246. **Unirii,** Calarasilor, Delea, Uptown, bloc 2014, semidec., 80 mp, mobilat, utilat, privatehouse.ro va propune spre inchiriere un apartament in zona Calarasilor. Inchiriere apartament 3 camere Calarasilor, Delea Veche, langa restaurant La Mama, complex Uptown Residence, bloc 2014 **600 €;** ☎0760.101.098 claudiu@privatehouse.ro

247. **Unirii,** Parlament, dec., 80 mp, mobilat, utilat, proprietar ofer spre inchiriere apartament renovat modern, deosebit, mobilat, utilat complet, pentru locuit. Dispune de ac, repartitoare caldura, apometre. Pretabil cetatean ocidental. Contract ANAF **875 €;** ☎0733.319.223

248. **Unirii,** Piata Alba Iulia, dec., 85 mp, mobilat, utilat, particular inchiriez apartament 3 camere in zona Unirii, Piata Alba Iulia. Apartamentul este in blocul cu C.E.C.-ul etaj 6 din 8. Camere spatioase, complet utilat. Pretul este de 550 euro negociabil, **550 €;** ☎0726.850.019

249. **Unirii,** pretabil firm, locuinta, 74 mp, nemobilat, utilat partial, Cluceru Udricani, 10 minute pana la metrou, etaj 3, complet dec., 2 grupuri sanitare, aer conditionat in toate camerele, retea internet trasa, pretabil firma/locuinta, merita vazut. **499 €;** ☎0753.153.711

250. **Unirii,** Splaiul Unirii, dec., 90 mp, mobilat, utilat, langa Camera de Comert, 5 min. metrou Timpuri Noi, 15 min metrou Unirii, bloc 1994, 4/7, vedere Dambovita, finisat modern, mobilat modern, utilat complet; **550 €;** ☎0722.715.380

251. **Unirii,** stradal, renovat, dec., 80 mp, mobilat, utilat, Unirii stradal, et 4/8, dec., 80 mp, renovat recent, 2 gr sanitare, vec: Tibunal, Biblioteca Nationala, P-ta Alba Iulia, liber. **700 €;** ☎0729.187.471

252. **Unirii,** Tribunal Bucuresti, etaj 5/8, 94 mp dec., 94 mp, mobilat, utilat, 1995 anul constructiei, oferta inchiriere apartament 3 camere pe Strada Vintila Voda, mobilier nou, 94 mp, etaj 5/8, bloc de monolit, orientat pe Nord-Vest, geam la baie, 2 bai www.realkom.ro **550 €;** ☎0740.620.112 marian.popa@realkom.ro

253. **Unirii,** Zepter, 78 mp, etaj 7, dec., 78 mp, mobilat, utilat, 1992 anul constructiei, oferta inchiriere apartament 3 camere pe strada Lucian Blaga, 78 mp, etaj 7/7 plus tehnic, bloc de monolit, prima inchiriere, modern, complet mobilat. www.realkom.ro **650 €;** ☎0740.620.112 marian.popa@realkom.ro

254. **Unirii-Palatul** Parlamentului, etaj 7/8, dec., 85 mp, mobilat, utilat, 1991 anul constructiei, oferta inchiriere apartament 3 camere pe Bulevardul Libertatii, etaj 7/8, 85 mp, vedere mixta si acces stradal, orientat pe NV, bloc de monolitwww.realkom.ro **650 €;** ☎0740.620.112 marian.popa@realkom.ro

255. **Universitate** dec., 65 mp, mobilat, utilat, Metrou Universitate 10 min, Ion Campineanu, 7/9, termoficare, contorizat integral, bucatarie inchisa, finisaje de calitate (ID: DEX3C123044) **550 €;** ☎0770.846.448

256. **Universitate,** semidec., 80 mp, mobilat, utilat, Sala Palatului, Cismigiu, apartament mobilat si utilat complet modern, amenajat, spatios, liber, vedere parc, super pozitie. **500 €;** ☎0762.656.686/ 0748.908.724

257. **Universitate,** inchiriere ap 3 camere, bloc 1979 dec., 77 mp, mobilat, utilat, 77 mp utili, etaj 1, dec., 2 bai, renovat, parchet in camere, gresie pe hol, termopane, aer conditionat. Bloc Dunarea 3,construit 1979, retras de la bulevard anvelopat. Loc parcare. Mobilat, utilat, **740 €;** ☎0749.082.180 silviu.socol@gmail.com

258. **Universitate,** Magheru, Maria Rosetti dec., 107 mp, nemobilat, neutilat, la 10 minute de metrou, 1/7, stradal, nemobilat, neutilat, g+f+p+t+um, 2 balcoane, 1 baie si un WC de serviciu, centrala proprie, contorizat la apa, caldura, gaze, lift, internet, contract la fisc, firma, birou, etc.. **425 €;** ☎0732.859.500

Imobiliare închirieri 4 CAMERE

259. **Universitate,** Romana, Magheru semidec., 100 mp, mobilat partial, utilat, inchiriez ap 3 camere, landa Sala Dalles, bloc Scala din 1982, renovat recent nemobilat sau mobilat, prima inchiriere. Pretabil birou firma sau locuinta. 5 min Metrou. Vedere si intrare bulevard. Lido. ☎0723.592.326

260. **Universitate,** ultracentral, Calea Victoriei, semidec., 83 mp, mobilat, utilat, Regina Elisabeta, Cismigiu, etaj 3, semidec., 4 camere, 2 bai, mobilat si utilat clasic, vede mixta, bloc 1979 (fara risc seismic), piata Universitatii, locuit, pe termen lung minim 1 an, agentie **500 €;** ☎0727.400.855 goodestate@yahoo.com

261. **Uverturii,** Militari, etajul 1, confort 1, semidec., 70 mp, mobilat, utilat, S= 70 mp, mobilat si utilat modern, loc parcare, 2 gr. sanitare, 5 min. metrou, RATB, pret negociabil dupa vizionare ☎0723.360.587

262. **Vatra** Luminoasa, Mihai Bravu, semidec., 70 mp, mobilat, utilat, 8/10, aer conditionat, usa metalica, liber, 400 euro/ luna - 1 luna avans + 1 luna garantie, **400 €;** ☎0724.581.411 mihai.bobarnea@gmail.com

263. **Victoriei,** dec., mobilat, utilat, oferta, langa Louis Blanc Offices, 86 mp amenajat si mobilat nou pentru birouri, toate imbunatatirile, 2/8, stradal, aer conditionat, pretabil birouri, sediu firma, orice activitate, contract inclus, **600 €;** ☎0762.079.095/ 0725.691.900

264. **Victoriei,** ultracentral, semidec., 77 mp, mobilat partial, neutilat, bd. Lascar Catargiu, etajul 1 din 3, acces din bulevard, renovat, partial mobilat comision 0% **750 €;** ☎0726.077.077 office@zoomcity.ro

265. **Vitan** Mall metrou Mihai Bravu, et.2/4, centrala dec., 45 mp, mobilat, utilat, mobilat/utilat complet, ac, pat matrimonial, pat single, canapea extensibila, spatii depozitare, finisaje superioare: gresie, faianta, parchet, termopan, usa metal, aragaz, frigider, masina spalat, tv, cablu tv, net **280 €;** ☎0744.516.515

266. **Vitan** mall, dec., 80 mp, mobilat, utilat, etajul 6/8, intr-un bloc construit dupa 1980, dec., cu o suprafata de 80 mp, confort 1,tamplarie termopan, usa metalica (intrare), electrocasnice (masina de spalat rufe, frigider, aragaz-hota). **400 €;** ☎0745.502.099 adipiciu@gmail.com

267. **Vitan,** Mall Vitan, 80 mp-3 camere dec., 80 mp, mobilat, utilat, apartament de inchiriat pe Strada Brailita, 80 mp, etajul 2/8, dec., confort 1, 2 grupuri sanitare, 1980 anul constructiei, bloc de beton, reabilitat termic, vedere stradalawww.realkom.ro **375 €;** ☎0768.112.113 oliver.postolache@realkom.ro

268. **Vitan,** Mall Vitan, apartament 3 camere, 75mp semidec., 75 mp, mobilat, utilat, Apartament 3 camere pe Strada Banu Udrea, 75 mp, 1990 anul constructiei, renovat recent, mobilat si utilat, loc de parcare, confort 1, balcon inchis, 2 bai, etajul 4/8www.realkom.ro **450 €;** ☎0768.112.113 oliver.postolache@realkom.ro

269. **Vitan,** Mall Vitan, apartament 3 camere-etajul 1/4 semidec., 96 mp, mobilat, utilat, apartament 3 camere de inchiriat, 96 mp, se poate inchiria separat loc de parcare, semidec., mobilat si utilat, bloc de beton, geam la baie, 1 balcon inchis, centrala propriewww.realkom.ro **700 €;** ☎0768.112.113 oliver.postolache@realkom.ro

270. **Vitan,** Mall, Pompieri, strada Brailita, dec., mobilat, utilat, particular, 3 camere, etaj 2/8, 80 mp, gresie, faianta, parchet, termopan, usa metalica, 2 bai, 2 balcoane inchise, mobilat, frigider, **375 €;** ☎0723.179.960/ 0726.054.771 dutadana@gmail.com

271. **Zona** Dragon Rosu, Fundeni, 90 mp, utilat, proprietar inchiriez 3 camere, exclus intermediari, **500 €;** ☎0721.933.061

Apartamente 4+ camere

1. **13 Septembrie,** dec., 110 mp, mobilat, utilat, Marriott, apartament 4 camere, dec., suprafata 110mp, etaj 1/8, mobilat si utilat, vedere mixta, loc de parcare; **650 €;** ☎0733.879.988 george@grandcasa.ro

2. **13 Septembrie,** Sebastian, semidec., 95 mp, mobilat, utilat, etaj 7/8, mobilat si utilat complet, curat, bloc retras, zona linistita, ideal familie sau cupluri, termen minim 1 an, contract Anaf inclus, avans 1+1, vecinatati: Marriott, Drumul Sarii, Panduri, **430 €;** ☎0758.074.444/ 021.210.76.00 valigeorgescu88@gmail.com

3. **Ap.** interbelic in vila Eminescu, Toamnei, mobilat si utilat complet dec., 90 mp, mobilat partial, neutilat, **700 €;** ☎0725.540.400 vlad@vladtrimbitasu.ro

4. **Avia?iei,** strada Maguricea, la 5 min. de metrou dec., 90 mp, mobilat partial, utilat partial, parter/4, imobil anvelopat, bucatarie mobilata, orientat est-vest, luminos, curat, balcon pe 2 camere. Vecinatati: Aviatorilor, Baneasa, Dorobanti, Floreasca, Cartierul Francez, Pipera. **500 €;** ☎0722.393.151/ 729410992 libra.imobiliare@gmail.com

5. **Aviatorilor,** 120 mp, nemobilat, utilat, Victoriei, Piata, Guvern, str. Modrogan, rapid metrou, parter inalt/3, terasa, bucatarie mobilata, camere nemobilate, centrala proprie, pret discutabil. **990 €;** ☎0745.067.409

6. **Barbu** Vacarescu, Pescariu Sports & Spa, Hotel Caro dec., 150 mp, mobilat, utilat, apartament deosebit, 4 camere, 3 dormitoare, etaj 3, constructie 2007, complet mobilat si utilat, garaj mare, cu abilitate intra 2 masini, liber. Contract Anaf, **1.000 €;** ☎0740.000.111 monica@mtexclusive.ro

7. **Berceni, semidec., 100 mp, mobilat, utilat, proprietar, etaj 2, apropiere metrou Aparatorii Patriei, piata, scoli. Preferabil familie sau firma. Termen lung; ☎0740.496.800**

8. **Calea** Calarasilor, dec., 98 mp, nemobilat, utilat partial, Delea, apartament 4 camere, situat la etajul 5/8, dec., bucatarie mobilata, 2 bai, 2 balcoane, gresie, faianta, parchet, termopan, usa metalica, se inchiriaza nemobilat, pentru firma sau locuit. **650 €;** ☎0722.625.492/ 021.321.10.20 office@credoamg.ro

9. **Calea** Floreasca, dec., 115 mp, nemobilat, neutilat, cladire birouri, supra fete intre 50 mp-100 mp. **1.380 €;** ☎0723.547.544 elenamanzala5@gmail.com

10. **Cazare** echipe muncitori in Bucuresti, toate zonele dec., 100 mp, mobilat, utilat, Societate comerciala, oferim servicii de cazare pentru echipe muncitori. Contract exclusiv cu societatile, locatie facila catre orice punct de lucru din Bucuresti. **13 L;** ☎0729.267.803

11. **Colentina,** Voluntari, bloc 2008, 4 camere nemobilat, duplex etaj 4 si 5 dec., 99 mp, nemobilat, neutilat, **350 €;** ☎0725.540.400 vlad@vladtrimbitasu.ro

12. **Cotroceni** pod, dec., 137 mp, mobilat partial, utilat partial, stradal, parter de bloc, 137mp, cu garaj, in curs de renovare; situat la parterul inalt al unui imobil fara risc seismic, pozitionat la intersectia dintre Soseaua Cotroceni si Spaiul Independentei. **740 €;** ☎0767.653.693

13. **Dacia** central, Aurel Vlaicu, dec., 150 mp, mobilat partial, utilat partial, adiacent Piata Romana, anul constr. 1991, et 3/6, garaj incalzit, boxa, 2 gr. sanitare, ideal locuinta, langa parc, merita vazut, **1.000 €;** ☎0723.460.200/ 021.210.76.00 sweethome_imob@yahoo.com

14. **Decebal,** Theodor Sperantia 99 mp, mobilat, utilat, inchiriere apartament spatios de 4 camere, 2bai, dec., etajul 5/8, bloc 1993, lift, complet mobilat si utilat, bucatarie generoasa, mobilier pe comanda, spatii de depozitare, metrou Piata Muncii, **680 €;** ☎0730.252.252 contact@amaliatudor.ro

15. **Dorobanti,** la Televiziunea Romana, Grigore Mora, dec., 280 mp, nemobilat, neutilat, stradal, apartament deosebit situat la parterul unei vile cu un etaj, 280 mp, 3 grupuri sanitare, 2 garaje la subsol, centrala, parchet, liber, termen lung, ideal firma, notariat, cabinet medical **1.500 €;** ☎0728.777.132 office@ramax.ro

16. **Dorobanti,** Polona, dec., 94 mp, mobilat, utilat, etaj 3/5, imobil construit 2013, dec., 93 mp utili, finisat, centrala proprie, dressing, 2 A/C, complet mobilat si utilat, lift, posibilitate loc parcare, orientare vest-nord, spatios, luminos, zona linistita. **920 €;** ☎0722.216.231

17. **Drumul** Taberei Parc, apartament 4 camere semidec., 68 mp, mobilat, utilat, Apartament 4 camere semidec. in Drumul Taberei, Moghioros Parc. Apartamentul este situat la etajul 7, suprafata 68 mp bloc construit in 1972. In apropiere parc, piata, tramvai 41, viitor metrou **400 €;** ☎0737.893.368

18. **Drumul** Taberei, mobilat, inchiriez ap. 4 camere et. 3/10, curat, termopan, grsie, etc, Parc Moghioros, **400 €;** ☎0723.437.312

19. **Drumul** Taberei, Frigocom, dec., 90 mp, mobilat partial, utilat, dec., 6/10, 2 gr. sanitare, 2 balcoane mari, st 90mp, amenajat modern, semimobilat, disponibil imediat, **450 €;** ☎0727.256.147/ 0740.023.488 nicoli.imobiliare@gmail.com

20. **Drumul** Taberei, vis-a-vis Complex Primavara, semidec., 98 mp, mobilat, utilat, 4 camere + terasa, 98 mp utili, etaj 5, bloc cu lift, se inchiriaza mobilat si utilat, bucatarie inchisa, 2

Imobiliare închirieri CASE, VILE

18. **Campina,** Muscelului, S.U. 193 mp, curte 255 mp, 4 cam., mobilata partial, utilata, vila stil clasic american, finalizata in 2016, 4 camere, 2 bai + 1 grup sanitar, 2 garaje, terasa, centrala termica, incalzire in pardoseala, 1 aer conditionat **1.000 €;** ☎0740.874.267 coman.roberth@gmail.com

19. **Casa,** garaj, gradina, Pipera S.U. 220 mp, curte 570 mp, 5 cam., nemobilata, utilata, **2.100 €;** ☎0799.029.194 cateliu.gabriel@catoma.ro

20. **Cismigiu,** Stirbei Voda, DNA, S.U. 350 mp, curte 500 mp, 11 cam., nemobilata, utilata partial, inchiriez vila utracentral, langa parc Cismigiu, arhitectura deosebita, renovata recent,centrala termica curte generoasa, locuri parcare, pretabil cabinet avocatura, birouri, notariat, agentie turism, **2.500 €;** ☎0787.859.952

21. **Colentina,** Bucuresti, Pipera 8 min distanta de A3 S.U. 100 mp, curte 300 mp, 2 cam., mobilata, utilata, casa la curte in cartierul Andronache, 2 camere dec.e, baie, bucatarie, mobilat, utilat, gresie, faianta, termopan, parchet, paza, cu spatiu de depozitare in spate de 40 mp, pretabil firma; **550 €;** ☎0735.562.704

22. **Colentina,** Carrefour, S.U. 110 mp, curte 150 mp, 3 cam., nemobilata, neutilata, 3 camere, 1 x bucatarie, 2 x baie, 1 x hol, dupa cum urmeaza:- parter - camera, baie, bucatarie , hol, - etaj - 2 camere, baie, centrala termica proprie, tamplarie geam termopan, aer conditionat, **450 €;** ☎0745.502.099 adipiciu@gmail.com

23. **Corbeanca,** Tamasi S.U. 300 mp, curte 500 mp, 5 cam., nemobilata, utilata, Inchiriez vila in Corbeanca, Tamasi p+e+m, **750 €;** ☎0766.398.380/ 0766.398.380 florispirea@yahoo.com

24. **Cotroceni** stradal soseaua Cotroceni imobil birouri S.U. 160 mp, 4 cam., nemobilata, utilata partial, birouri, cursuri, activitati cu trafic intens, acces si vizibilitate stradala, 160 mp. utili, et 1/3, renovat, contorizat individual, climatizare, alarma antiefractie, centrala proprie, **2.400 €;** ☎0762.612.172/ 0799.933.979

25. **Cotroceni,** S.U. 100 mp, 4 cam., mobilata partial, utilata, apartament in vila, etaj 1/2, renovat recent, centrala proprie. **1.100 €;** ☎021.413.66.93/ 0721.245.343

26. **Cotroceni,** Eroilor S.U. 85 mp, curte 60 mp, 4 cam., nemobilata, neutilata, 4 camere, curte 60 mp, renovata 2018, constructie 2004, pretabil locuit sau firma, 5 minute metrou Eroilor, proprietate libera, Facultatea de Medicina, Facultatea de Drept, Opera Nationala, etc., **700 €;** ☎0726.250.111/ 0735.897.199

27. **Cotroceni, particular inchiriez vila S.U. 210 mp, curte 100 mp, 7 cam., nemobilata, utilata, 7 camere P+1+M, posibilitate de parcare in fata vilei pentru 5-7 autoturisme, pretabil birouri, curte 100 mp, ☎0744.338.935 dt.miculescu@gmail.com**

28. **Dacia** Viitorului, S.U. 135 mp, curte 60 mp, 4 cam., nemobilata, neutilata, vila P+1 singur curte 4 camere, 2 bai, 2 balcoane, suprafata 160 mp, renovata recent, libera, nemobilata, ideal birouri, **1.300 €;** ☎0724.226.342/ 021.312.59.99 cristian@k-imobiliare.ro

29. **Dacia,** casa p+1e, 140 mp teren, S.U. 120 mp, curte 140 mp, 5 cam., nemobilata, neutilata, casa p+1e, 120 mp 60 mp utili /nivel), teren- 140 mp, curte libera- 67 mp, 4 - 5 camere, 2 bai. Casa a fost renovata, are aer conditionat, centrala termica proprie, retea IT; **1.300 €;** ☎0724.299.311 mariuseurobest@gmail.com

30. **Dacia,** Viitorului, S.U. 160 mp, curte 80 mp, 4 cam., nemobilata, utilata, Dacia Viitorului, proprietar, stradal vila singur curte p+1, 4 camere, beci, curte, balcon si terasa, antreu, scara interioara, 2 bai, AC alarma, videointerfon, centrala termica, generator. Locuit, firme. **1.200 €;** ☎0728.510.191

31. **Decebal,** Dristorului, S.U. 114 mp, curte 100 mp, 5 cam., nemobilata, utilata partial, inchiriere casa 5 cinci camere Decebal, Dristorului, singur curte, **1.250 €;** ☎0722.783.630 elena@pikaso.ro

32. **Doamna** Ghica nemobilata, neutilata, Colentina, vand sau inchiriez casa, suprafata 540 mp, ☎0744.529.583

33. **Domnesti,** strada Zorilor 37, S.U. 110 mp, curte 110 mp, 4 cam., mobilata partial, utilata, inchiriez vila tip duplex P+E, constructie finalizata 2014, partial mobilata. **550 €;** ☎0724.316.272 apet_miki73@yahoo.com

34. **Drumul** Sarii vila cocheta pretabila birouri S.U. 100 mp, curte 150 mp, 3 cam., mobilata partial, utilata, Va prezentam pentru inchiriere o vila formata din parter + mansarda amenajata pentru birouri. **990 €;** ☎0752.413.105 Cristian@proestate.ro

35. **Drumul** Taberei, Valea Oltului, S.U. 200 mp, curte 1200 mp, 5 cam., mobilata partial, utilata, p+1, piscina exterioara, pomi fructiferi, loc pentru gratar, 2 tersase, mobilata si utilata, pretabilata atat pentru firma cat si de locuit, stradal, negociabil, **1.200 €;** ☎0769.470.920/ 0721.844.624 maramarincescu@yahoo.com

36. **Eroii** Revolutiei, Pieptanari, casa curte, o camera 24 mp, bucatarie, baie, mobilata, incalzire centrala, masina de spalat, aragaz, frigider, inclus facturi, **250 €;** ☎0787.816.473

37. **Expozitiei** S.U. 180 mp, 8 cam., nemobilata, neutilata, singur curte, P+1, cate 4 camere cu 2 grupuri sanitare si bucatarie pe fiecare nivel, nemobilate, centrala proprie, pret discutabil **1.500 €;** ☎0752.036.997/ 0765.400.929

38. **Floreasca,** Barbu Vacarescu, S.U. 400 mp, curte 240 mp, 10 cam., mobilata, utilata, imobil birouri de lux, s+p+4 in zona Floreasca, su 400 mp cu finisaje de lux si dotari exceptionale, centrala proprie, ac in fiecare camera, sisteme de supraveghere, camera server, mobilata integral, **3.200 €;** ☎0723.348.535 relu.marin@siriusimobiliare.ro

39. **Foisorul** de Foc S.U. 415 mp, curte 300 mp, 8 cam., nemobilata, utilata, Str. Pop de Basesti nr. 17 d+p+1e+m suprafata 415 mp utili suprafata teren 300 mp liber 166 mp 8 camere 4 gr. sanitare open space toate utilitatile pretabila birouri pret negociabil. **2.999 €;** ☎0758.085.005

40. **Foisorul** de Foc inchiriez etaj vila S.U. 200 mp, curte 1 mp, 10 cam., mobilata, utilata, inchiriez etajul unei vile cu 4 apartamente nou amenajate pentru activitatea de inchiriere in regim hotelier. Toate apartamentele sunt pe o singura scara la care nu au acces alti vecini. **3.000 €;** ☎0787.743.390 valentin_kelu@yahoo.com

41. **Gara** de nord, Witting, cu curte 60 mp, S.U. 130 mp, curte 60 mp, 5 cam., mobilata partial, utilata, casa renovata nou, p+m, in zona f liniistita, la 10 min de Gara de Nord si la aprox 12-15 min de metrou eroilor. Vecinatati: Gara de Nord, Eroilor, Izvor, Victoriei, Cotroceni, Unirii, Crangasi, **650 €;** ☎0771.542.321/ 0728.054.245 davidescu.aurelian@gmail.com

42. **Giurgiului,** Pieptanari, S.U. 80 mp, curte 100 mp, 2 cam., mobilata, utilata, fara garantie cu intretinere inclusa in pret casa curte conditii bloc centrala termica mobilat utilat complet 1 cam pt 1 persoana 700 lei/luna/pt familie ap 2 cam dec. 1000 lei/luna. **700 L;** ☎0720.039.035/ 0761.609.243 columbia.imobiliara@yahoo.com

43. **Gradina** Icoanei, Manastirea Darvari S.U. 520 mp, curte 130 mp, 7 cam., mobilata partial, utilata, casa vila d+p+1+m, 7 cam., 6 dormitoare, 5 bai, bucatarie complet mobilata utilata, restul casei nemobilata, resedinta sau office, disponibila imediat, pret 4000euro/luna, rog seriozitate **4.000 €;** ☎0760.978.331/ 0722.560.930 teraimobiliare@yahoo.com

44. **Hala** Traian Bucuresti, S.U. 60 mp, curte 100 mp, 2 cam., mobilata partial, utilata partial, ultracentral intre bulevardul Unirii si Hala Traian cu acces facil la mijloacele de transport, 2 camere, hol locuibil, bale, bucatarie, loc parcare, 550 eur nemobilata, 750 euro mobilata, fara animale **550 €;** ☎0722.366.572 roxana_rizescu@yahoo.ca

45. **Iancului,** singur curte 300 mp, S.U. 300 mp, curte 150 mp, 4 cam., nemobilata, neutilata, Sos. Iancului, plan secund, vila singur curte, constructie noua, 300 mp + 150 mp curte, 2 grupuri sanitare, pretabil firma/locuinta. **1.199 €;** ☎0753.153.711

46. **Lacul** Morii, Lujerului, Militari, S.U. 200 mp, curte 500 mp, 5 cam., mobilata, utilata, casa noua 3 grupuri sanitare, zona Lacul Morii, Lujerului Militari, mobilata, utilata, zona linistita. Mansarda nu este inclusa in inchiriere. **980 €;** ☎0721.898.409 miron_ramona@yahoo.com

47. **Lacul Tei, 7 cam., inchiriez pensiune cam. cu bai proprii, 1.500 €; ☎0784.095.643**

48. **Mihai** Bravu, str. Clailor 8, sector 3, 4 cam., casa la curte, singurul proprietar, bucatarie, baie, hol, acces mijl. de transport la 5 min. Pentru mai multe detalii sunati la tel., **500 €;** ☎0728.941.654

49. **Militari,** Dezdrobirii, S.U. 72 mp, 3 cam., mobilata, utilata, inchiriez casa p+1, 3 camere, cocheta, strada lini?tit?, pretabila pt locuit sau firma. Pre? 400 Euro fix; **400 €;** ☎0724.248.538 radovicigabriel@yahoo.com

50. **Mosilor,** Obor, casa, e in renovare; ☎0727.990.149

51. **Otopeni,** zona Ferme S.U. 40 mp, curte 100 mp, 1 cam., mobilata, utilata, casa tip garsoniera, termoizolata interior, cu toate utilitatile (contoare gaz, curent, apa proprii). Se admit maxim 2 persoane. Nu se admite fumat în interior. F?r? copii sub 7 ani sau animale de companie, **1.100 L;** ☎0726.271.020 mail.curent@gmail.com

52. **Pache** Protopopescu - Bd. Carol, S.U. 100 mp, str. Plantelor, constr. 1960, teren 80 mp, inchiriez casa, supr. utila desfasurata pe inaltime, singur curte, **800 €;** ☎0722.500.949/ 0726.225.202

53. **Pache** Protopopescu metrou Iancului, vila p+m+curte S.U. 120 mp, curte 60 mp, 5 cam., nemobilata, neutilata, vila p+m+curte 2min. metrou Iancului, parter+mansarda+curte, renovata 2018, 2 gr. sanitare, finisaje de lux, posibilitate compartimentare masarda, pretabil cabinet avocatura, notariat, birou, show-room, ac, centrala proprie, **1.500 €;** ☎0748.288.684/ 031.401.29.06 alin@compleximobiliare.ro

54. **Parc** Cismigiu, vila D+P+M S.U. 145 mp, curte 8 mp, 4 cam., nemobilata, utilata, Cismigiu vila d+p+mansarda, suprafata utila 150 mp, 4 camere, bucatarie, 3 grupuri sanitare, singur curte, renovata recent, intrare stradala, pretabil firma/ locuit **1.399 €;** ☎0747.821.353

55. **Piata** Muncii, Matei Voievod, adiacent, S.U. 180 mp, curte 10 mp, 4 cam., mobilata, utilata, Piata Muncii, Calea Calarasilor/Adiacent, duplex in zona de vile, living 40 mp, mansarda open-space, 3 gr. sanitate, mobilat si utilat, finisaje de calitate, pretabil pentru rezidenta. Comision 0%, **1.000 €;** ☎0758.085.003 daniel@confortcasaimobiliare.ro

56. **Piata** Uniri S.U. 230 mp, curte 200 mp, 6 cam., nemobilata, neutilata, Se închiriaza vila situata in la 10 min de Piata Unirii, renovata, cu toate utilitatile, libera, curata, monitorizare video, 2 cai de acces, garaj, la 2 min de Timpuri Noi, libera. Merita vazuta! **1.400 €;** ☎0766.603.000 cameliasimilea@housexpert.ro

57. **Pipera** S.U. 120 mp, curte 260 mp, 4 cam., mobilata, utilata, casa cocheta, inconjurata de gradina superba ce ofera intimitate, in complex inchis si pazit. Complet mobilat si utilat. P+1, 120 mp, living si 3 dormitoare, 3 bai, garaj+2 parcari, gradina 260 mp, terasa. **900 €;** ☎0722.223.359 sorin.busegeanu@gmail.com

58. **Pipera** S.U. 210 mp, curte 330 mp, 5 cam., mobilata, utilata, zona de nord, Pipera, vila P+1+M, 210 mp desfasurat, 330 mp curte, 3 dormitoare, 2 livinguri, 2 locuri parcare in curte, bucatarie mobilata, utilata, dormitoare mobilate, generator cu pornire automata **1.190 €;** ☎0765.211.200 llainchirieri@gmail.com

59. **Pipera** vila mobilata complet, curte 230 mp S.U. 380 mp, curte 230 mp, 5 cam., mobilata, utilata, Situata in ansamblu rezidential pe Bulevardul Pipera. **2.200 €;** ☎0752.413.105 Cristian@proestate.ro

60. **Pipera,** American Village, S.U. 360 mp, curte 400 mp, 7 cam., mobilata, utilata, vila p + 2, 120 mp pe nivel, curte 400 mp, 7 camere mari/ inalte si luminoase, mobilata si utilata, pretabil locuit sau birouri, p, g, f, t, ac. Zona retrasa. Se poate inchiria si nemobilata. Termen lung. Urgent. **1.800 €;** ☎0761.066.200 imobiliare.az@gmail.com

61. **Pipera,** Andronache, S.U. 670 mp, curte 450 mp, 12 cam., mobilata, utilata, vila 12 camere, d+p+2 e+ m cu acces direct padurea Stefanesti, su. utila 670 mp, curte 450 mp, 9 bai, sauna, piscina, sala forta, 2 terase spatioase, mobilat si utilat complet, liber, **4.500 €;** ☎0758.085.003 daniel@confortcasaimobiliare.ro

62. **Pipera, Magnolia Village 5 cam., mobilata, utilata, vila cocheta in complex inchis, exclusivist, complet mobilata, 380 mp, 4 dormitoare, 5 bai, living, dining, bucatarie, camera hobby 80 mp, gara 3 masini, toate facilitatile, 2.200 €; ☎0724.222.000**

63. **Pipera,** Scoala Americana S.U. 240 mp, curte 250 mp, 6 cam., mobilata partial, utilata partial, Vila 6 camere in complexul rezidential Salcia langa Scoala Americana. Finisaje moderne, lac, loc de joaca pentru copii, acces securizat. **1.350 €;** ☎0729.074.876/ 0744.361.741 florin@norisk.ro

64. **Snagov, Zorelelor, S.U. 500 mp, vila 1996, teren 1.579 mp, d. 70 m, gradina, piscina; ☎0722.210.210**

65. **Stirbei** Voda - Casa Radio S.U. 220 mp, curte 200 mp, 6 cam., mobilata partial, utilata partial, vila P+1, 6 camere, renovata in 2018, singur curte, ideal firma/locuinta, **2.300 €;** ☎0741.124.400 nedcom.imob@gmail.com

66. **Strada** Viitorului, 6 cam., casa fosta minipensiune, 6 bai, sect. 2 central, disc., **1.000 €;** ☎0765.685.347

67. **Teius,** Lidl, S.U. 170 mp, 4 cam., mobilata, utilata, oferim vila, p+e, 2 bai, anticipat 6 luni, **350 €;** ☎0764.522.941/ 0722.655.435

68. **Teleorman,** com. Olteni, ofer pentru locuit casa 70 km Bucuresti, la 1-2 pensionari, gratis; ☎0722.660.399

69. **Unirii,** Alba Iulia, S.U. 300 mp, curte 100 mp, 11 cam., nemobilata, neutilata, vila S+P+1E+M, 8-11 camere, 300 mp utili, 4 bai, renovata si consolidata 2009, finisaje de calitate: parchet din lemn triplu stratificat, centrala, A/C. Ideal birou/firma. **2.799 €;** ☎0723.334.024 bbadrian@gmail.com

70. **Unirii,** Alba Iulia, Decebal, mall, metrou bloc nou S.U. 300 mp, curte 200 mp, 8 cam., nemobilata, neutilata, Toneanu nr 26, 5 min metrou, 12 parcari singur curte, P+3E, 2010, finisaje premium, 4 bai, 6 balcoane, zona vile, sistem video, contract Anaf, agentie, cabinet, birouri, hotel, clinica, call center, aftherschool, 8 AC. **3.000 €;** ☎0758.259.750/ 0755.022.290 office@imobservicecenter.ro

Imobiliare închirieri DIVERSE, CAMERE CU CHIRIE

71. **Universitate,** metrou, D+P+M 4 cam., nemobilata, utilata partial, 3 camere la parter si open space la mansarda (se pot face 3 camere), renovata total, finisaje de calitate superioara, 2 ac, centrala proprie. Vecinatati: Armeneasca, Rosetti, Carol, Mosilor. OIC 120776 **2.450 €;** ☎0752.119.100 office@catalog-rezidential.ro

72. **Universitate,** Rosetti, metrou. S.U. 210 mp, curte 10 mp, 5 cam., nemobilata, utilata, proprietar inchiriez casa lux aflata in zona Piata Universitatii, Rosetti, distanta pana la metrou este de 400 m **2.500 €;** ☎0733.021.069 alexcatone@gmail.com

73. **Vatra** Luminoasa, S.U. 200 mp, curte 80 mp, 6 cam., nemobilata, neutilata, vila noua, singur curte, p+1, total 6 camere, 2 bai, 2 bucatarii, cu imbunatatiri, totul nou, ideala birouri. **1.700 €;** ☎0752.036.997/ 07654029

74. **Vatra** Luminoasa, particular, S.U. 160 mp, 5 cam., nemobilata, casa curte, an constr. 2014, 2 bai, toate utilitatile; ☎0745.186.395

75. **Victoriei,** bld Lascar Catargiu 7cam parter+demisol S.U. 154 mp, curte 70 mp, 7 cam., mobilata, utilata, intre Victoriei si Romana pe langa circa 1 POLIS va oferim la inchiriere un ap 7 cam parter+demisol in vila interbelica cu curte comuna si avand centr termica+imbunatatiri+2 gr sanitare, la 1500 euro, **1.500 €;** ☎0733.657.211 danyion67@yahoo.com

76. **Vila** cocheta, Pipera S.U. 140 mp, curte 300 mp, 3 cam., mobilata, utilata, **1.200 €;** ☎0752.703.232 sorin@sorinraducu.ro

77. **Vila** cu mesteceni si iz domnesc de astazi la inchiriere, Bragadiru, S.U. 335 mp, curte 573 mp, 7 cam., mobilata, utilata, **1.490 €;** ☎0748.889.926 ionut.stancu@imobiliare-acasa.ro

78. **Vila** de inchiriat P+1+M si terasa 50 mp in zona Aviatorilor, Kiseleff, S.U. 300 mp, curte 250 mp, 10 cam., nemobilata, utilata partial, **3.000 €;** ☎0724.808.552 matei@mateipantea.ro

79. **VILA** DEOSEBITA, KISELEFF S.U. 320 mp, curte 340 mp, 7 cam., nemobilata, utilata, **2.800 €;** ☎0799.029.263 raluca.timofti@catoma.ro

80. **Vila** individuala in zona Titulescu, foarte aproape de Piata Victoriei S.U. 135 mp, curte 220 mp, 6 cam., mobilata partial, utilata, **1.800 €;** ☎0799.029.263 raluca.timofti@catoma.ro

81. **Vila** parter si etaj Piata Victoriei renovata locuinta sau office S.U. 140.00 mp, curte 120.00 mp, 6 cam., mobilata partial, neutilata, **1.300 €;** ☎0725.540.400 vlad@vladtrimbitasu.ro

82. **Vila** Swan Lake, S.U. 180 mp, curte 400 mp, 5 cam., mobilata, utilata, **1.400 €;** ☎0745.695.511 robert@robertgagos.ro

83. **Vitan - Mihai Bravu, S.U. 300 mp, 6 cam., mobilata, utilata, particular, inchiriez vila P+2, stradal, constructie noua, totul nou, compusa din: 3 apartamente, fiecare cu 2 camere, baie si bucatarie. Negociabil 1.200 €; ☎0763.050.020**

84. **Voluntari,** IF, S.U. 300 mp, curte 130 mp, 5 cam., mobilata, utilata, welcome to the White House, oferim spre inchiriere vila in duplex structurata in S+P+E+M, in zona Pipera (Voluntari IF). **2.000 €;** ☎0733.101.841 loredana.curnic@evowise.com

85. **Voluntari,** str. Ana Ipatescu nr. 31, inchiriez 2 camere la curte, casa, mobilate, baie, bucatarie, **200 €;** ☎0727.833.428

Diverse, camere cu chirie

1. **1 Decembrie** 1918, metrou 4 min, o camera in apartament de 3 camere dec.. 2 grupuri sanitare, mobilata si utilata, numai pentru partea feminina in apartament nu stau proprietarii **110 €;** ☎0723.201.977

2. **Aleea** Sucidava, sect. 2, camera pentru 2 salariati, 14 mp, an 1997, toate chelt-tuielile inclus in pret, pret/ luna, **450 L;** ☎0762.842.215/ 0734.235.209

3. **Aparatorii** Patriei, camera la curte, mobilat, 300 lei, utilitati 100 lei; ☎0738.141.911

4. **Aparatorii** Patriei, ofer camera mobilata, curte, baie, bucatarie incalzire, statie metrou Aparatorii Patriei; ☎0744.804.209

5. **Aparatorii** Patriei, ofer camera mobilata, curte, baie, bucatarie, incalzire, statie de metrou Ap. Patriei; ☎0744.804.209

6. **Aparatorii** Patriei, particular, inchiriez camere in vila, toate facilitatile, tot confortul, apropiere metrou. Ofer si cer seriozitate; ☎0726.950.664

7. **Aparatorii** Patriei, metrou, casa curte pentru cazare muncitori; ☎0726.523.399

8. **Auchan,** camera curte, conditii bloc, tv, masina de spalat, 300 lei, baie, bucatarie; ☎0761.612.298/ 0727.299.322

9. **Berceni,** camera mobilata, 17 mp, cu dependinte comune, in vila, numai fete; ☎0721.245.524

10. **Berceni,** camera dec.a,termen lung, pt o doamna, 1 persoana, 1 camera din 3 la bloc, pentru o doamna salariata, ingrijita, serioasa, se locuieste cu proprietarul, seriozitate, metrou 7 min, mobilat, tv, net, frigi, m spalat noi, toate conditiile. **450 L;** ☎0761.473.030 euroconcept.translations@yahoo.com

11. **Berceni,** camera pentru doamna, camera separata, ap. domn, crestin, ofer gazduire completa, numai la doamna maxim 50 ani, chiar cu copii, modesta, cu probleme, locuinta contra ingrijire o data pe saptamana ap. Exclus barbati si cuplu ☎0728.672.127 tana.nicu@yahoo.com

12. **Berceni,** la 10 minute de metrou, frigider, aragaz, masina de spalat, termopan, baia si bucataria comuna, intretinerea mica, pentru fete sau mamici cu copii, **500 L;** ☎0724.039.549 elenavladoianu@yahoo.com

13. **BIG** Berceni, camera in apartament pentru cuplu sau fata singura, toate utilitatie. Persoane angajate, nefumatoare, garantie 450 lei, **450 L;** ☎0765.941.042

14. **Brancoveanu,** inchiriez camera la bloc pentru doua fete sau cuplu, fara copii. Interzis caini sau pisici; ☎0724.257.455

15. **Bucur** Obor, particular camera baie, bucatarie, mas. spalat, intrare separata, **500 L;** ☎0731.532.779

16. **Bucuresti** inchiriez teren centru Univ. Hyperion Calea Calarasilor, central, teren 200-550 mp, colt, teren cu deschidere, vad, vizibilitate, artera circulata, utilitati, liber, disponibil imediat, pretabil activitati comerciale, servicii, **10 €;** ☎0743.174.433

17. **Bucuresti,** 2 camere la curte, mai mici, pentru o persoana nefumatoare, nealcoolica, toate facilitatile, **600 L;** ☎0786.489.741

18. **Bucuresti,** CFP, camera la curte unui baiat sau unei fete, convenabil; ☎0766.312.154

19. **Bulevardul** Unirii - Matei Basarab, la 10 minute de metrou, camera la curte, intrare separata, bucatarie proprie, acces la comun doar la baie, mobilata complet, curata, utilata, pt. un baiat sau un domn, plata lunar **450 L;** ☎0726.451.222

20. **Camera** la mansarda 16 mp zona centrala, baie bucatarie la comun, **600 L;** ☎0771.086.396 g_geo2730@yahoo.com

21. **Camera** spatioasa cu televizor, baie, bucatarie pentru doamna **300 L;** ☎0720.349.905

22. **Camera** unei doamne, bucatarie, incalzire centrala, hrana contra ingrijire batran deplasabil. ☎0761.133.935

23. **Carrefour,** Colentina, inchiriez camera (etaj vila) pentru 2 fete, 2 baieti sau cuplu, zona Carrefour Colentina, toate utilitatile incluse in pret (450 lei/persoana). **450 L;** ☎0725.763.878/ 0733.385.740

24. **Central,** camera bloc mobilata, separata, toate utilitatile, fara garantie, **300 L;** ☎0720.958.579

25. **CENTRAL, BULEVARDUL DIMITRIE CANTEMIR, INCHIRIEZ CAMERA, MIJLOACE TRANSPORT METROU, 113, 116, 381, 323, 73, 74, 76; ☎0730.281.996**

26. **Central,** la curte, mobilata, intrare separata, utilitati comune, conditii decente, intretinerea inclusa, plata lunara anticipat, exclus fumatorii, **700 L;** ☎0721.806.429

27. **Colentina,** inchiriez o camera, 20 mp, bucatarie, dus, la doi tineri casatoriti, fara copii. Prefer provincialii, **800 L;** ☎0722.656.978

28. **Colentina,** Maior Bacila, teren intravilan, 600 mp, deschidere 30 m, langa spalatoria auto, negociabil, **1.500 €;** ☎021.253.01.13/ 0745.087.966 office_treibrazi@yahoo.com

29. **Colentina,** Mc Donald`s, pentru fata serioasa, doamna singura ofera camera bloc, mobilata modern, chiria + utilitati, fara garantie, **500 L;** ☎0760.633.953

30. **Cora** Alexandriei sector 5, camera de inchiriat ofer camera in vila (baie, bucatarie) pentru o fata serioasa, studenta sau cu loc de munca stabil in Bucuresti. Zona Cora Alexandriei **700 L;** ☎0771.022.145 andreea_palada@yahoo.com

31. **Crangasi** metrou, camera bloc mobilata complet, eleganta, tv, internet, curata pt o persoana, lunar **400 L;** ☎0746.555.780

32. **Doamna** Ghica, ofer la 1 sau 2 persoane, chirie modesta, curte; ☎0722.603.444

33. **Dristor,** acces metrou, pentru baiat sau fata, camera mobilata frumos, foarte curata, libera, doar o persoana **450 L;** ☎0760.633.953

34. **Drumul** Taberei, Frigocom, acces tramvaie 8, 25, autobuze 137, 138, 10 minute metrou Gorjului, camera mobilata, dec.a, parchet, termopan, acces masina spalat, unui salariat, libera la 1 Mai, **400 L;** ☎0724.278.376

35. **Drumul** Taberei, Moinesti, strada Nicodim, inchiriez camera la o persoana, 600 lei cu cheltuieli incluse **600 L;** ☎0786.360.220

36. **Drumul** Taberei, Valea Argesului, camera pentru 1-2 fete/ doamna singura, fara avans, **500 L;** ☎0730.164.524

37. **Eroii** Revolutiei, o camera in apartament cu 3 camere, particular, curat, liniste. Rog seriozitate, + 200 garantie, **500 L;** ☎0763.211.651

38. **Floreasca,** Rahmaninov, camera de inchiriat la mansarda etajul 2 din P+2, incalzire sobe cu gaze, bucatarie comuna, dus propriu, camera este semimobilata, libera, doar o persoana se accepta. **100 €;** ☎0742.254.024

39. **Gara** de Nord - Titulescu, pensionar, ofer spatiu comun la o doamna, in varsta, serioasa, cu servici, contra menaj; ☎0727.259.735

40. **Gazduire** Domn ofer gazduire termen lung unei doamne , nefumatoare, pentru ajutor menaj, zona Garii de Nord. Cer si ofer seriozitate; ☎0735.539.834

41. **Iancului,** ofer camera inchiriere pentru muncitori; ☎0722.349.170

42. **Inchiriez gratis, o camera pentru o familie, in apropiere de Bucuresti; ☎0727.369.108**

43. **Inchiriez** minipensiune sect. 2, mobilata si utilata, 6 camere cu bai, singur in curte, **1.000 €;** ☎0765.685.347

44. **Lacul** Tei, proprietar singur, inchiriez camera in apartament dec.; ☎0735.670.911

45. **Lacul** Tei, Teiul Doamnei, pensionara ofera chirie gratis pentru mic ajutor si ingrijire usoara. Se doreste doamnia modesta; ☎0760.633.953

46. **Luica,** inchiriez camera la curte, in zona, toate facilitatile; ☎0771.315.646

47. **Luica,** inchiriez camera la curte, in zona, toate facilitatile; ☎0761.263.129

48. **Luica,** Izvorul Oltului, camera mobilata in apartament pentru o fata sau baiat, **350 L;** ☎0763.070.130/ 0747.953.488

49. **Lujerului,** Politehnica, doua fete in apartament 3 camere, cf. 1, dec., spatios, curat, 2 bai, cautam o colega pentru o camera disponibila, bloc reabilitat, aproape RATB si metrou, **100 €;** ☎0767.304.316

50. **Margeanului,** inchiriez camera in vila, toate facilitatile, baia si bucataria comune, **450 L;** ☎021.421.30.34/ 0721.576.212

51. **Metrou** Aparatorii Patriei 3 minute, inchiriez camere in vila, toate conditiile, mobilate, 1+1, **600 L;** ☎0760.722.140

52. **Metrou** Iancului, la 200 m, camera cu acces la dependinte in apart. la bloc, **600 L;** ☎0724.311.834

53. **Metrou** Mihai Bravu, caut colega de camera Metrou Mihai Bravu, 300 de metri, camera de doua persoane, in vila constructie noua, utilata cu tot ce trebuie pentru un trai decent, conditii excelente, toate cheltuielile sunt incluse in pret. **550 L;** ☎0720.441.880/ 0773.851.856

54. **Mihai** Bravu, 300 m de metrou, camin particular, toate cheltuielile incluse, aproape de centru, liniste, curatenie, conditii deosebite, tv, ac, internet, masina de spalat automata, aragaz, cuptor cu microunde, etc **380 L;** ☎0720.441.880/ 0766.214.427 markr2_many@yahoo.com

55. **Militari** (Cora), inchiriez camera in apartament la bloc, dec., mobilata, tv+ dependinte, la 1-2 fete salariate, nefumatoare; ☎0726.229.149/ 0769.000.803

56. **Militari,** curte, camera mobilata, cablu, net, acces baie, bucatarie, plata lunar. Selectiv, numai o persoana ☎0761.645.844

57. **Militari,** inchiriez camera la bloc, 1980, 56 mp, pentru o fata; ☎0723.320.144

58. **Militari,** Gorjului, camera separata pentru doamna/ fata, fara avans, **500 L;** ☎0731.244.027

59. **Militari,** zona Piata Gorjului, inchiriez unei doamne o camera, dintr-un apartament cu 2 camere, cu toate facilitatile, etajul 3/4. Relatii la telefon. ☎0761.696.504

60. **Nicolae** Grigorescu, langa metrou, camera bloc, mobilata complet, tv, internet, curata, acces dependinte, pt. o persoana, **450 L;** ☎0768.013.183

61. **Ozana,** Camera mobilata in vila, curte, conditii bloc, incalzire centrala termica, baie, bucatarie; ☎0761.612.298/ 0727.299.322

62. **Parcul** Sebastian, apartament de 4 camere, o camera libera in apartament, celelalte ocupate de doua chiriase, apartamentul este renovat, mobilat, curat pt. o domnisoara sau doamna, lunar **500 L;** ☎0765.458.039

Imobiliare închirieri SPAŢII COMERCIALE, BIROURI

63. **Piata** Gorjului, camera, hol, bucatarie echipate complet, la curte, pretabil pentru cuplu, **700 L;** ☎0772.156.343

64. **Piata** Universitatii, camera bloc fara proprietar, intrare separata, mobilata, renovata, acces la baie la comun cu alt chirias, pt. o pers., plata lunar **500 L;** ☎0762.932.711

65. **Plumbuita,** ofer o camera spre inchiriere, baie, bucatarie, 1997; ☎0773.335.276/ 0760.910.313

66. **Prelungirea** Ghencea dau spre inchiriere camera cu urmatoarele utilitati, baie proprie, contor electric individual, aragaz, mini bucatarie, frigider, televizor, pat mobilier masa cu scaune la pretul de 450 lei fara utilitati **450 L;** ☎0723.459.840

67. **Rahova** Piata camera + bucatarie la curte Rahova Piata proprietar inchiriez camera + bucatarie la curte intrare separata, fara baie doar wc; **470 L;** ☎0761.824.328

68. **Sebastian,** zona, o camera mobilata in ap. cu 4 camere, cu tv, acces la baie/ bucatarie, la o fata salariata, **500 L;** ☎0760.727.708

69. **Sector** 3, inchiriez camera la curte, conditii de bloc; ☎0767.596.797

70. **Sector** 5, str. Popa Stefan, inchiriez camera la curte, conditii avantajoase; ☎0765.028.079/ 0786.090.897

71. **Slobozia** Moara, jud. Dambovita, camera de locuit, ofer gratuit spre folosinta, camera mobilata (14 mp) si utilitati (baie, bucatarie), de preferat unei familii fara locuinta. Aceasta se afla in com. Slobozia Moara, jud. Dambovita la cca. 27km de Bucuresti. ☎0722.459.432 viorca@yahoo.com

72. **Soseaua** Giurgiului, Berceni, camera la curte, totul separat, **700 L;** ☎0771.081.693/ 0786.671.654/ 0732.694.356

73. **Soseaua** Iancului, 8 minute metrou Piata Iancului, stradal, camera mobilata, tv, acces dependinte, balcon, pentru o tanara/ doamna, **300 L;** ☎0724.278.376

74. **Stefan** Cel Mare Spitalul de Urgenta, ap. de 4 camere, o camera libera celelalte ocupate de doi chiriasi, acces baie+bucarie la comun pt.o singura persoana. Plata lunar, **500 L;** ☎0726.451.221

75. **Tei,** Berechet nr. 2, sect. 2, inchiriez apartament si camere la vila, negociabil; ☎0769.030.319

76. **Titan,** camera curte, conditii bloc, tv, masina spalat, baie, bucatarie; ☎0761.612.298/ 0727.299.322

77. **Titan,** 5 min metrou inchiriere 1 camera, **750 L;** ☎0770.418.453 mariankerekiarto@galaxyimob.ro

78. **Titan,** Nicolae Grigorescu, camera la o fata, doamna, fara agentie, fara avans, utilata, **600 L;** ☎0760.194.640

79. **Titan,** Piata Minis, ofer camera in ap. dec., nemobilata, acces la toate utilitatile, pentru o persoana de sex feminin. Plata lunar, fara garantie; ☎0735.343.011/ 0742.350.553

80. **Titan,** Postavarului, camera la o doamna, fata, fara agentie, fara avans, utilata, **600 L;** ☎0763.156.263

81. **Titan,** proprietar, camera bloc, 6/8, stradal, metrou 5 minute, acces utilitati, exclus intermediar, cu toate facturile, **600 L;** ☎0720.244.699

82. **Vitan** Auchan, piata Bobocica, camera mobilata curte conditii bloc, acces baie bucatarie, cablu net, masina de spalat, zona buna mijloace de transport foatre aproape. Pentru o singura persoana, camera disponibila de azi. ☎0762.992.990 antonio7274@yahoo.com

Spaţii comerciale, birouri

1. **1 Decembrie** 1918, aproape de Trapezului, inchiriez 10 mp de spatiu comercial, cu vitrina intr-un magazin de vinuri, ☎0723.543.952

2. **13 Septembrie** intersectie cu Trafic Greu, clinica S.U. 160 mp, spatiu birouri, clinica medicala, 13 Septembrie 160 mp, 6 sali de consultatii retea internet, cablu tv, AC , chiuveta apa calda-rece, dozator sapun Receptie + 2 sali de asteptare autorizatii, **2.950 €;** ☎0724.306.586/ 0769.076.168 valentincristea2001@yahoo.com

3. **13 Septembrie,** str. Apolodor, S.U. 108 mp, spatiu birouri, 13 Septembrie

Imobiliare închirieri SPAŢII COMERCIALE, BIROURI

68. **Drumul** Taberei S.U. 54 mp, vis-a-vis de benzinaria Ho-si-Min, pretabil showroom, birouri, depozit, constructie 54 mp si curte (total 60 mp). **500 €;** ☎0726.463.622

69. **Drumul Taberei 32- 34, stradal, S.U. 114 mp, suprafata totala 114 mp, (actualmente ING) toate utilitatile, particular, pozitie excelenta (statie metrou). ☎0744.214.437/ 0768.581.578**

70. **Drumul** Taberei, S.U. 800 mp, sp. comercial, spatiu comercial (restaurant/cafenea/loc de joaca pt copii); **6 €;** ☎0720.888.113

71. **Drumul** Taberei, Afi Cotroceni, S.U. 200 mp, spatiu birouri, Birouri, Hale industriale de inchiriat in zona Afi Cotroceni cu suprafete de 25, 30, 50, 60, 190, 500, 5000 mp, toate utilitatile individuale, se pot modifica in functie de cerintele clientului. **250 €;** ☎0752.122.818 office@catalog-rezidential.ro

72. **Drumul** Taberei, Compozitorilor, S.U. 57 mp, spatiu birouri, agentie inchiriaza spatiu pretabil birou/ cabinet, renovat, centrala proprie, gresie, faianta, parchet, termopan, usi interioare noi. Vecinatati: parc Moghioros, Plaza, Afi Cotroceni, Ghencea, 13 Septembrie, Favorit **350 €;** ☎0752.122.818 stamviv08@yahoo.com

73. **Dumul** Taberei, S.U. 100 mp, bld. Timisoara, Dedeman, va oferim spre inchiriere un spatiu comercial/hala cu o suprafata aprox. de 100 mp, curat, igienizat, cu utilitati, curent trifazic, amplasat ideal, cu acces la sosea, ocazie. **3 €;** ☎0722.518.991/ 0752.119.214

74. **Electromagnetica,** S.U. 28 mp, spatiu birouri, inchiriez/cedez spatiu birou 28 mp in Electromagnetica, mobilat complet, format din 2 incaperi, una la intrare si a doua care este complet mobilata din Kika. Chirie 8 euro/mp + utilitati. **10 €;** ☎0788.473.347

75. **Floreasca** aproape de spit. de urgenta S.U. 83 mp, sp. comercial, Floreasca, langa spitalul de urgenta, spatiu comercial 83 mp, cu vitrina la sos. Floreasca 4,5ml. Vad comercial format. Pretabil ptr. orice fel de activitate. **1 €; ☎**0748.683.755 gliviu65@yahoo.com

76. **Floreasca** aproape de Spitalul de Urgenta, S.U. 83 mp, sp. comercial, Floreasca spatiu comercial adaptabil pentru orice fel de activitate langa Spitalul de Urgenta 83 mp, cu deschidere la strada de 4,5 ml. Pentru detalii. **1 €;** ☎0740.906.756

77. **Floreasca,** S.U. 70 mp, spatiu birouri, Calea Floreasca cladire de birouri situata in zona de nord a Bucurestiului, apropare de mijloacele de transport in comun si apropare de parc **840 €;** ☎0723.547.544 elenamanzala5@gmail.com

78. **Floreasca,** Barbu Vacarescu, Club Pescariu S.U. 90 mp, spatiu birouri, cladire birouri, etaj 2, dec, 3 camere, vedere stradala, nemobilat, centrala proprie, factura fiscala pe chirie si utilitati, posibil si sediu social, orice activitate, liber. **650 €;** ☎0725.740.601

79. **Floreasca,** Barbu Vacarescu, Club Pescariu, S.U. 30 mp, spatiu birouri, cladire p+3, constructie noua, cladire de birouri, etaj 2, se accepta si sediu social, orice activitate, factura fiscala pe chirie si utilitati, negaciabil pentru anticipat **300 €;** ☎0725.740.601

80. **Floreasca,** Bucuresti, S.U. 90 mp, spatiu birouri, 2 spatii in vila noua stradal, mobilate partial, sala de asteptare, receptie, open, space ideal notariat, birouri, cabinete 3 grupuri sanitare plus spatiu demisol 60 mp laborator, **990 €;** ☎0721.216.541

81. **Gara** de Nord, S.U. 90 mp, spatiu birouri, apartamentul cu 4 camere are 90 mp, este semidec. si camerele au dimensiunile urmatoare: camera principala 35 mp si celelalte 3 care pleaca din aceasta 17 mp, 16 mp si 15 mp. www.sorin-stoinea.ro **650 €;** ☎0740.121.267 contact@sorin-stoinea.ro

82. **Ghencea** S.U. 7000 mp, spatiu birouri, direct proprietar, Ghencea Business Center, Bulevardul Ghencea 43B, inchiriaza spatii de birouri incepand de la 6 euro/metrul patrat/luna. **6 €;** ☎0762.277.774 anca.stoica@lexconstruct.ro

83. **Ghica** Tei, Bucuresti, S.U. 35 mp, sp. comercial, spatiu comercial de inchiriat, stradal, bd GhicaTei, nr 94, suprafata de 35 mp ☎0723.996.976

84. **Glina,** Soseaua Libertatii, spatiu de 60 mp si spatiu de 100 mp, centrala pe gaz, apa curenta, canal, stradal; ☎0763.552.424/ 0761.207.294

85. **Grozavesti** S.U. 50 mp, sp. comercial, Spatiu comercial stradal, pretabil birou, magazin, depozit, xerox, etc. apropiere metrou, UPB, Artifex, la curte, ☎0733.735.693/ 0728.042.125

86. **Grozavesti,** S.U. 30 mp, sp. comercial, spatiu comercial, 30 mp, cu acces stradal, vitrina, curent trifazic, are grup sanitar, o strada cu trafic pietonal. **600 €;** ☎0752.036.997/ 0765.400.929

87. **Herastrau,** Cartierul Francez S.U. 140 mp, spatiu birouri, str. Nicolae Caranfil, duplex, etajele 2 si 3, finisaje moderne, 3 bai, 2 balcoane, 3 locuri de parcare in garaj, poate fi nemobilat complet, ideal birouri. **1.400 €;** ☎0722.715.380

88. **Iancului** - Magura Vulturului 85. S.U. 140 mp, sp. comercial, particular, inchiriez spatiu comercial pretabil: magazin, farmacie, cabinete medicale. Accept colaborare. Pretul/luna. **1.200 €;** ☎0724.046.070

89. **Iancului,** Avrig, Adm. Financiara, S.U. 110 mp, spatiu birouri, birouri - 4 cam + 1, in imobil d+p+1+m, parter, nemob./ neutilat, g, f, p, t, ct, contorizat, 2 gr. san., parcare, intrare separata, contorizare separata, etaj inchiriat firma, metrou 5 min., neg **700 €;** ☎0725.084.444/ 021.210.76.00 ancasweethome@gmail.com

90. **Iancului,** inchiriere spatiu, S.U. 18 mp, spatiu birouri, Pache Protopopescu, scoala Iancului cladire de birouri constructie 2005 spatii libere cu suprafete de 18 mp mobilate sau nemobilate paza/ receptie, pret 12 euro/ mp cu utilitati incluse, **12 €;** ☎0724.485.211/ 0732.366.831 Icluminita7@gmail.com

91. **Inchiriere** spatii industriale parc logistic, minim 4000 mp, comision 0, imobil S.U. 4000 mp, sp. industrial, **14.000 €;** ☎0724.008.751 albert.meghesi@galaxyimob.ro

92. **Inchiriere** spatiu comercial stradal Calea Dorobanti S.U. 160 mp, sp. comercial, **5.600 €;** ☎0725.427.427 oana.cristina@galaxyimob.ro

93. **Iuliu Maniu, S.U. 1000 mp, P+E+M, 17 camere, 14 bai, t 1000 mp, locuinta, birou, pensiune, azil, gradinita, particular. 3.800 €; ☎0770.667.026**

94. **Izvor, Bulandra, ultracentral, spatii pentru birouri, pentru depozit si spatii comerciale; ☎0724.460.027**

95. **Localitatea** Plataresti, jud. Calarasi, inchiriez magazin. Relatii la tel. ☎0725.184.333

96. **Mamaia,** Constanta, Bdul Mamaia Centru, restaurant. S.U. 100 mp, sp. comercial, Proprietar inchiriaza restaurant parter, hotel cu terasa afara la pret avantajos in statiunea Mamaia, litoral. Sub pretul pietei. ☎0721.266.551

97. **Metrou** Bazilescu, Bucuresti, sector 1 S.U. 600 mp, sp. comercial, proprietar inchiriez cladire noua p+2, 600 mp utili, curte, situata stradal, la 50 m de metrou Bazilescu, parcare usoara. Finisaje de calitate, granit. Pretabil clinica,birouri, sala evenimente, etc **5.000 €;** ☎0721.292.386

98. **Metrou** Costin Georgian, Bucuresti S.U. 45 mp, spatiu birouri, garsoniera spatioasa si renovata acum, pretabila spatiu de birouri, langa metrou Costin Georgian. **300 €;** ☎0723.160.045 constantin_began@yahoo.com

99. **Metrou** Grozavesti, S.U. 110 mp, spatiu birouri, Carrefour Orhideea spatiu 110 mp open space, cladire mica de birouri, doar parter, spatii curate, paza 24/24, acces 24/24h, amenajat, energie electrica contorizata separat, **770 €;** ☎0724.694.803/ 0721.707.355 officeavantajconsult@gmail.com

100. **Mihai** Bravu, S.U. 29 mp, stradal, intre lancului si Obor, cladire de birouri, etaj 3, spatiu compus din doua incaperi din care una de aprox. 4mp; costul de mentenanta (cu toate utilitatile incluse) este de 3.5 euro/mp; **328 €;** ☎0767.653.693

101. **Mihai** Bravu, S.U. 29 mp, spatiu birouri, stradal, intre lancului si Obor, cladire de birouri, etaj 3, spatiu compus dintr-o singura camera, in suprafata utila de 29 mp; costul de mentenanta (cu toate utilitatile incluse) este de 3.5 euro/mp; **328 €;** ☎0767.653.693

102. **Militari** S.U. 20 mp, Iuliu Maniu, trafic pietonal si auto, pretabil orice activitate, liber **300 €;** ☎0720.592.299

103. **Militari** Residence S.U. 170 mp, sp. comercial, spatiu comercial in Militari Residence, suprafata 170 mp, vitrina 13 ml, aflat la parterul unui imobil din 2018. Spatiul are forma patrata, este open space, are inaltime de 3m. Spatiul are 380V, **1.300 €;** ☎0727.256.147/ 0740.023.488 nicoli.imobiliare@gmail.com

104. **Militari,** Bulevardul Iuliu Maniu, S.U. 45 mp, sp. comercial, particular inchiriez spatiu comercial renovat, ☎0727.675.715/ 0743.340.435

105. **Militari,** Iuliu Maniu 65, Gorjului, metrou, piata S.U. 5 mp, sp. comercial, spatiu magazin stradal de inchiriat partial (partea frontala), pentru 1 birou. Se preteaza la asigurari, traduceri, agentie turism, print si xerox, preluare comenzi etc. Trafic pietonal intens ☎0722.544.824

106. **Militari,** Iuliu Maniu stradal, Lujerului, st Ratb, S.U. 23 mp, sp. comercial, Iuliu Maniu stradal nr.55, bl 17, chier in statia Ratb Lujerului, 23 mp open space, wc, vitrina 3.5 m 100% din sticla, vad, 380, trafic intens, langa Madmoiselle, 999 euro **999 €;** ☎0746.131.131

107. **Militari,** Iuliu Maniu, S.U. 98 mp, sp. comercial, spatiu comercial stradal in zona cu trafic pietonal foarte ridicat. **1.200 €;** ☎0720.888.113

108. **Militari,** Lujerului, S.U. 1000 mp, sp. comercial, spatii 500-1000 mp, pentru depozitare si vanzare cu vadm acces tir, rampe, paza nonstop, toate utilitatile, 3 e/mp. **3 €;** ☎0722.252.995

109. **Militari,** Lujerului, S.U. 95 mp, sp. comercial, spatiu comercial/birouri Zona Apusului sector 6. **700 €;** ☎0720.888.113

110. **Militari,** Lujerului, S.U. 40 mp, Str. Drumul Timonierului nr. 26, magazie 40 mp cu vad pentru depozitare si vanzare situata in en gros. Apromat, acces tir, paza nonstop, pretabil pentru orice domeniu de activitate, toate utilitatile, pentru informatii, Marian, **10 €;** ☎0722.252.995/ 0769.805.758

111. **Militari,** Lujerului, S.U. 20 mp, sp. comercial, Str. Drumul Timonierului nr. 26. Spatii comerciale cu vad pentru vanzare in en gros. Apromat pretabil pentru orice domeniu de activitate, paza nonstop, lifturi industriale, rampe acces tir, locuri de parcare, suprafete intre 10 mp si 50 mp. **16 €;** ☎0722.252.995/ 0769.805.758

112. **Militari,** Piata Gorjului S.U. 184 mp, sp. comercial, Militari - Piata Gorjului, spatiu comercial de inchiriat, bloc stradal pe Str.Moinesti, compus din parter si subsol, suprafata totala 184 mp, 3 cai de acces, pretabil pentru orice activitate, comision 0 %. **1.600 €;** ☎0760.654.540

113. **Militari,** Preciziei S.U. 275 mp, sp. industrial, Spatiu in suprafata de 275mp, compus din parter hala 135mp + birouri la etaj 70mp. **1.100 €;** ☎0724.694.803/ 0721.707.355 officeavantajconsult@gmail.com

114. **Militari,** Rosia Montana S.U. 150 mp, sp. comercial, Proprietar inchiriez spatiu comercial la parter, suprafata utila de 150mp, pozitionat stradal cu vad si clientela formata. **1.500 €;** ☎40727442292

115. **Militari,** Uverturii, Chiajna, S.U. 120 mp, sp. comercial, spatiu comercial de inchiriat, parter de bloc, 120 mp, situat in zona Rosu Chiajna, la intrarea din Militari Uverturii. Parter bloc constructie 2018, toate utilitatile **950 €;** ☎0744.212.102 office@primuss.ro

116. **Mosilor** S.U. 75 mp, spatiu birouri, Foisorul de Foc, metrou/ratb, parter in vila arhitectonica exclusiv office, 75 mp, 3 camere, 2 gs, bucatarie, loc fumat, stil clasic original, 2 spatii depozitare, luminos, elegant, videointerfon, paza, gradina. **700 €;** ☎0728.415.944/ 0745.540.560

117. **Mosilor,** S.U. 150 mp, spatiu birouri, Foisorul de Foc, acces metrou/ratb, et. 2/3 in vila superba pentru birouri, stil arhitectonic, 150 mp, compartimentat 5 camere, inalte, arcade, 2 gs, bucatarie, spatii depozitare, balcon fumat, gradina superba. **1.300 €;** ☎0728.415.944/ 0745.540.560

118. **Neptun S.U. 300 mp, sp. comercial, Inchiriez terasa, plaja Neptun 300 mp utilata, 3.000 Euro/luna. 3.000 €; ☎0723.988.442**

119. **Neptun,** Olimp, S.U. 1192 mp, sp. comercial, oportunitate, oferim spre inchiriere restaurantul Rustic din Neptun, 380 locuri, este situat in apropierea complexului de vacanta, restaurantul este incadrat la categoria 4 stele, afacerea este la cheie **1.700 €;** ☎0747.140.370

120. **Obor,** S.U. 32 mp, spatiu birouri, inchiriere spatiu comercial, pretabil activitati de birou/ comercial situat la parter de bloc, intrare separata, gr. sanitar, renovat, gresie, termopan, utilitati contorizate separat bloc 2008 **360 €;** ☎0756.256.934 andreeaimobiliare@yahoo.com

121. **Obor,** stradal, S.U. 60 mp, inchiriez spatiu comercial, **800 €;** ☎0745.333.999

122. **OFERTA** SPATIU COMERCIAL STEFAN CEL MARE - INCHIRIERE / VITRINA S.U. 30 mp, sp. comercial, **490 €;** ☎0720.714.919 razvan.dumitrescu@catoma.ro

123. **Otopeni,** spre aeroport, S.U. 250 mp, spatiu comercial, et. 2/2, pretabil atelier croitorie, garaj 80 mp curte, **1.000 €;** ☎0763.070.130/ 0747.953.488

124. **Pantelimon, Bucuresti S.U. 30 mp, sp. comercial, spatiu comercial de inchiriat, 30mp, curent trifazic, punct sanitar, gaze. Detalii la telefon ☎0763.540.291**

125. **Parc** Carol, centru, S.U. 122 mp, sp. comercial, spatiu comercial (show-room) ultracentral (parc Carol, 11 iunie), la strada cu trafic mare de masini si de oameni, 122+13 mp (anexa) utili (162 mp amprenta), utilitati, 2 intrari, 5 locuri de parcare. **1.650 €;** ☎0722.455.662/ 0755.048.744 training@conceptmarketing.ro

126. **Parc** Carol, etaj, vila, S.U. 145 mp, 11 iunie, Parcul Carol, sediu firma, birouri un etaj intreg in vila impunatoare D+P+1, 5 camere + dependinte, cu gradina si locuri de parcare, renovat, toate utilitatile, direct proprietar. **1.890 €;** ☎0722.455.662 raspuns@conceptmarketing.ro

127. **Parcu** Carol (Pta Unirii) demisol vila pentru birou S.U. 120 mp, spatiu birouri, pentru sediu firma / birou/ showroom intreg demisolul unei vile impunatoare, 5 camere + open space + dependinte, 2 bai/ WC, gradina 200 mp, renovat, toate utilitatile, direct proprietar. **950 €;** ☎0722.455.662 raspuns@conceptmarketing.ro

128. **Parcul** Carol spatiu comercial stradal finisat nou! S.U. 125 mp, sp. comercial, va propunem spre Inchiriere un spatiu comercial stradal situat in zona Parcul Carol cu o suprafata utila de 125 mp. **1.599 €;** ☎0752.413.105 Cristian@proestate.ro

129. **Piata** Alba Iulia S.U. 70 mp, spatiu birouri, Matei Basarab, inchiriere penthouse 2 camere,lux, semidec., nemobilat(doar bucataria mobilata), in bloc nou, exclusivist, finisaje de calitate superioara, centrala termica, lift, terasa 100mp. **600 €;** ☎0756.256.934 andreeaimobiliare@yahoo.com

130. **Piata** Constitutiei, S.U. 125 mp, spatiu demisol, doua intrari, gresie, faianta, centrala proprie, **750 €;** ☎0725.920.900

131. **Piata** Crangasi S.U. 80 mp, sp. comercial, Spatiu comercial, birouri sector 6 zona Crangasi. **700 €;** ☎0720.888.113

132. **Piata** Gorjului Bucuresti, S.U. 85 mp, sp. comercial, ofer spre inchiriere spatiu comercial situat in piata Gorjului zona Militari, pretabil pt farmacie/sala jocuri/restaurant/macelarie/etc, renovat, utilitati,vitrina 8 m, **2.560 €;** ☎0720.292.000 remus_maierean@yahoo.com

133. **Piata** Iancului S.U. 25 mp, spatiu birouri, Pache Protopopescu, superpozitie, acces metrou/ ratb, imobil exclusiv birouri, paza, 25 mp, intrare separata, et. 2/3, open space, mocheta, gs (femei, barbati), mentenanta si utilitati incluse 250 euro **200 €;** ☎0728.415.944/ 0745.540.560

134. **Piata** Iancului, S.U. 81 mp, spatiu birouri, Pache Protopopescu, metrou/ratb, imobil exclusiv birouri, 81 mp, et. 3, compartimentat 3 inc?peri, bucatarie/spatiu depozitare, gs propriu, mocheta, ac peste tot, liber, 730 euro inclus mentenanta si utilitati **600 €;** ☎0728.415.944/ 0745.540.560

135. **Piata** Iancului, S.U. 80 mp, sp. comercial, superpozitie, trafic pietonal si auto intens, deschidere la strada de aprox. 6 ml, vad comercial, 80 mp, parter-40 mp, open space mare+o camera, gs, subsol-40 mp, toate utilitatile, pretabil comercial/birouri, **1.300 €;** ☎0728.415.944/ 0745.540.560

136. **Piata** Iancului, S.U. 40 mp, sp. comercial, superpozitie, trafic pietonal si auto, acces rapid metrou/ STB,parter vila cu intrare din strada, 40 mp, open space sau 2 incaperi, spatiu depozitare, gs, amenajat, luminos, toate utilitatile, comercial/ birouri **1.000 €;** ☎0728.415.944/ 0745.540.560

137. **Piata** Iancului, S.U. 51 mp, sp. comercial, superpozitie, vad comercial, trafic pietonal si auto intens, vitrina cu deschidere de aprox. 3,5 ml, 51 mp, parter-36 mp, open space sau 2 inc?peri gs, subsol-15 mp, gaze, apa, 380V, alarma, centrala, contorizat. **1.800 €;** ☎0728.415.944/ 0745.540.560

138. **Piata** Muncii inchiriere spatiu birou S.U. 165 mp, spatiu birouri, Piata Muncii cladire de birouri spatiu disponibil etajul 1, suprafata de 165 mp finisat, pret 1600 euro / luna cu utilitatile incluse, **1.600 €;** ☎0724.485.211/ 0732.366.831 Icluminita7@gmail.com

139. **Piata** Muncii, Calarasi, inchiriere spatii birou, S.U. 76 mp, spatiu birouri, Piata Muncii, Calarasi, cladire destinatie birouri spatii libere cu suprafata de 42 mp, pret 350 euro, s 76 mp pret 750 euro si s 100 mp pret 850 euro; **750 €;** ☎0724.485.211 Icluminita7@gmail.com

140. **Piata** Obor, S.U. 40 mp, sp. comercial, Pasaj Obor, Mihai Bravu, superpozitie, trafic pietonal si auto, 40 mp, parter de bloc cu vitrina de aprox. 6 ml, open space 30 mp, spatiu depozit/ birou+gs, curat, vitrine mari, foarte luminos, comercial/ birouri **1.000 €;** ☎0728.415.944/ 0745.540.560

141. **Piata** Progresul, Sos Giurgiului nr 118, S.U. 996 mp, sp. comercial, langa RCS-RDS, vad deosebit, exclus cofetarie si fast food. **3.200 €;** ☎0744.510.999

142. **Piata** Progresului, S.U. 10 mp, sp. comercial, proprietar, la parterul unui complex comercial amplasat ideal la semafor cu vad stradal excelent si trafic intens finisat lux cu toate utilitatile, contract avantajos pretabil orice **400 €;** ☎0723.455.125

143. **Piata Ramnicu Sarat, S.U. 20 mp, sp. comercial, complex comercial 20 mp, vitrina 2,6m, curent trifazic, grup sanitar, vad comercial. 1300 euro/luna cu TVA incluss 1.300 €; ☎0722.741.523**

144. **Pieptanari,** inchiriez spalatorie auto, toate avizele+ aparatura necesara, vestiar+ toaleta, etc, disc. ☎0732.266.821

145. **Popesti** Ilfov S.U. 55 mp, sp. comercial, spatiu comercial langa complex La Strada cu vad comercial. Str. Amurgului, cu baie + 2 locuri de parcare, **950 €;** ☎0755.163.727 inchirere.popesti@gmail.com

146. **Popesti** Leordeni S.U. 20000 mp, sp. depozitare, calitatea cea mai inalta preturi incepand 2,2 euro/mp hale depozitare incepand de la 50 mp pana la 20.000 mp se pot imparti in functie de necesitatea chiriasului birouri spatii de productie; ☎0741.200.094/ 0758.022.771 grecrombussinesgroup@yahoo.com

147. **Popesti** Leordeni inchiriere spatiu hala S.U. 400 mp, sp. depozitare, Popesti Leordeni hala 400 mp h-4,5m, 2 birouri, gr sanitar, pretabil depozitare, ateliere diverse domenii activitate, facilitati, putere instalata, acces tir /auto locuri parcare, **1.300 €;** ☎0724.485.211/ 0754.672.478 Icluminita7@gmail.com

148. **Popesti** Leordeni, S.U. 750 mp, sp. industrial, linia de centura spatiu productie/ depozitare suprafata 700 mp inaltime 9 m cu pod rulant de 3 tone, curte 350 mp, birouri 38 mp, **3.500 €;** ☎0724.226.342/ 021.312.59.99 cristian@k-imobiliare.ro

149. **Prelungirea** Ghencea, S.U. 650 mp, sp. depozitare, inchiriez teren Prelungirea Ghencea 650 m. **2.000 €;** ☎0722.654.133 cgoganau@gmail.com

150. **Prelungirea** Ghencea, Cartierul Latin S.U. 54 mp, sp. comercial, proprietar inchiriez spatiu comercial 54 mp utili in Prelungirea Ghencea, Cartierul Latin, stradal, Ratb aproape, parter, acces independent, vitrina 8 m, 3 camere mobilate lux, centrala, 650e 2+1luna, **650 €;** ☎0769.719.082 anunturi@abonamenteservice.ro

151. **Rahova vicina S.U. 59 mp, sp. comercial, ideal cabinet, coafor, magazin, farmacie, vinarie, constr 2018, centrala proprie, A/C, grup sanitar, particular, proprietar. 600 €; ☎0724.478.554**

152. **Rahova,** S.U. 37 mp, sp. comercial, pretabil pariuri sportive, spatiu 37 mp,Nasaud Shopping Center (la Penny Market), chirie 20 +TVA/ mp, parcare, paza 24/7, supraveghere video, sunati L-V 09.00-18.00, **24 €;** ☎0727.527.705/ 021.425.05.37 garrun.center@gmail.com

153. **Republica,** S.U. 64 mp, spatiu birouri, Basarabia, cladire birouri spatii disponibile cu suprafete de 27 mp, 64 mp, 73 mp, 114 mp, 250 mp finisate, paza/ receptie, locuri parcare, mijloace de transport/ metrou, se acorda gratie 2 luni, **5 €;** ☎0724.485.211/ 0754.672.478 Icluminita7@gmail.com

154. **Romana** - Eminescu, S.U. 80 mp, sp. comercial, la demisolul unei vile, intrare separata, incalzire gaze, Ac, posibile amenajari, inchiriere termen lung, **350 €;** ☎0744.650.350

155. **Sector** 2, Str. V. Lascar, Liceu Spiru Haret S.U. 50 mp, sp. comercial, Inchiriez spatiu 50m2 format din 2 incaperi cu 2 toalete. Curent trifazic. **750 €;** ☎0770.803.033 victor_calinescu2010@yahoo.com

156. **Sector** 3, Bulevardul Basarabia S.U. 130 mp, sp. comercial, Proprietar, inchiriez spatiu comercial 130 mp, open space Bulevardul Basarabia nr. 256, sector 3. **18 €;** ☎0788.265.594

157. **Serban** Voda x Cutitul de Argint S.U. 130 mp, spatiu birouri, Serban Voda Cutitul de Argint, pozitie excelenta, S = 130mp, 3 incaperi, vitrina 7-8 m, vad pietonal si rutier, posibilitatea terasa, pretabil orice activitate comerciala **1.800 €;** ☎0766.317.618/ 0799.121.777 g.georgescu@yahoo.com

158. **Sincai,** S.U. 80 mp, spatiu birouri, Serban Voda, spatiu pt. birouri, p/p+1, 80 mp, cu imb, se poate compartimenta si amenaja in functie de activitatea chiriasului **550 €;** ☎0752.036.997/ 0765.400.929

159. **Sos.** Fundeni, nr. 159 S.U. 1000 mp, spatiu birouri, Fundeni Tower, imobil nou, confort, calitate si siguranta, parcare, paza, supraveghere video, la etj. 1-3, 2 lifturi, vis-a -vis spitalul Fundeni. **9 €;** ☎0739.620.626 tomah.ahmed@sirgrup.ro

160. **Sos.** Pantelimon Sectia 9 S.U. 91 mp, sp. comercial, Proprietar,inchiriez spatiu comercial 100 mp stradal, Sos. Pantelimon, Sectia 9 Politie, vitrina 12,80 ml, aer conditionat, grup sanitar, curent trifazic, centrala proprie, vad foarte bun. **1.800 €;** ☎0725.735.801 costelenache25@yahoo.ro

161. **Sos.** Pantelimon, S.U. 108 mp, sp. comercial, stradal, parter bloc, sc. 118 mp, su 108 mp, vitrina 11 m, dublu acces, utilitati complete, trifazic, climatizare, alarma, proprietar SRL neplatitoare de TVA, chirie lunara **2.300 €;** ☎0723.232.535/ 0764.117.343

162. **Sos.** Titulescu, proprietar, 140 mp, vitrina 10ml, S.U. 140 mp, sp. comercial, Proprietar, inchiriez Spatiu Comercial 140 mp, stradal, Sos. Nicolae Titulescu, la 20 m de gura Metrou Basarab, vitrina 10 ml, grup sanitar, trifazic, dublu acces. **15 €;** ☎0736.460.001 office_mcd@yahoo.com

163. **Soseaua** Alexandriei, S.U. 500 mp, sp. comercial, proprietar inchiriez spatiu comercial stradal pe Sos Alexandriei 201H, sector 5, format din constructie P+1E in suprafata de 555 mp si teren de 5000 mp cu deschidere de 36 metri la Sos Alexandriei. **3.500 €;** ☎0722.678.956/ 0722.678.956 dorincus@gmail.com

164. **Soseaua** Andronache, S.U. 300 mp, inchiriez spatiu comercial, 2.100 euro lunar sau vanzare 210.000 euro; ☎0722.313.747

165. **Soseaua Giurgiului, depozitare, productie, birouri, 130, 226, 330, 350 mp; ☎0722.210.210**

166. **Soseaua** Pantelimon, apropiere Delfinului, S.U. 212 mp, sp. comercial, Sos. Pantelimon, apropiere Delfinului, inchiriez spatiu comercial 212 mp, grup sanitar, 2 intrari. Proprietar. **2.600 €;** ☎0723.200.959 deliahangan@yahoo.com

167. **Spatiu** birouri 290 mp rond si metrou Unirii S.U. 280 mp, spatiu birouri, **2.990 €;** ☎0735.551.422 florin.toma@catoma.ro

168. **Spatiu** birouri/comercial 240mp in zona Muncii - Metrou 5 minute S.U. 240 mp, spatiu birouri, **2.000 €;** ☎0763.821.873 gabriel.stefanescu@galaxyimob.ro

169. **Spatiu** comercial Camil Ressu stradal S.U. 40 mp, **1.500 €;** ☎0745.943.017 tedy@bucurestispatiicomerciale.ro

170. **Spatiu** comercial de inchiriat Dorobanti S.U. 85 mp, **1.300 €;** ☎0745.943.017 tedy@bucurestispatiicomerciale.ro

171. **Spatiu** comercial, la parter de bloc, Mihai Bravu vis-a-vis Sectia 8 Politie S.U. 40 mp, sp. comercial, **650 €;** ☎0726.284.310 contact@alexandrucordea.ro

172. **Spatiu** comercial, stradal, Traian, Foisorul de Foc, 40 mp, S.U. 40 mp, sp. comercial, **500 €;** ☎0740.180.180 office@casadecasa.ro

173. **Spatiu** de inchiriat complex Obregia ideal clinica, sala fitness etc. S.U. 172 mp, **1.400 €;** ☎0745.943.017 tedy@bucurestispatiicomerciale.ro

174. **Spatiu** de inchiriat stradal Pantelimon S.U. 55 mp, **1.000 €;** ☎0745.943.017 tedy@bucurestispatiicomerciale.ro

175. **Spatiu** glamour zona Nord, ideal salon estetica, sala fitness S.U. 98 mp, sp. comercial, **1.000 €;** ☎0769.250.545 contact@cristinamarin.ro

176. **Spatiu** glamour zona Nord, ideal salon estetica, sala fitness S.U. 68 mp, sp. comercial, **800 €;** ☎0769.250.545 contact@cristinamarin.ro

177. **Stefan** cel Mare, metrou Obor S.U. 44 mp, sp. comercial, Vitrina stradala, trafic pietonal si auto, amenajat, renovat, fara fast food, gresie, faianta, termopan, grup sanitar, aer conditionat. Vecinatati: Obor, Mosilor, Colentina, Lacul Tei, Dacia, Eminescu. OIA 87408, **650 €;** ☎0736.918.138 romeostefan@yahoo.com

178. **Stefanestii** de Jos Ilfov, hala de inchiriat S.U. 1150 mp, spatiu birouri, Hala de inchiriat Sos de Centura nr 10 Stefanestii de Jos. Hala depozitare 2 compartimentari 1150 mp, 4,75 euro + tva, 480 mp-4,75 euro+ tva. Birouri 680 mp, 6euro+ tva, ☎0744.651.044/ 0744.798.859 dan.popescu@mike.com.ro

179. **Stefanestii** de Jos, Ilfov, hala de inchiriat S.U. 1150 mp, hala de inchiriat Sos. de Centura nr. 10, Stefanestii de Jos, hala depozitare -2 compartimentari -1.150 mp - 4,75 euro + tva, 480 mp 4,75 euro + tva, birouri 680 mp 6 euro + tva ☎0744.651.044/ 0744.798.859 dan.popescu@mike.com.ro

180. **Tei, S.U. 150 mp, spatiu birouri, Facultatea de Constructii, 40-150 mp, 7 e/mp, particular, birou etaj, cafenea terasa parter. ☎0720.573.067**

181. **Tei,** Grigore Moisil nr. 42, sector 2, Bucuresti S.U. 82 mp, spatiu birouri, Grigore Moisil, spatiu birouri, impecabil, 82 mp, 650 euro / luna. Primele 15 zile - perioada instalare gratuita. Persoana fizica. **650 €;** ☎0722.503.888 marinela.mihailescu@gmail.com

182. **Theodor** Pallady S.U. 600 mp, sp. depozitare, spatiu depozitare, productie logistica, suprafata 1200 mp, din care 900 mp depozit si 300 mp birouri inaltime 6 m, amenajat recent. Spatiul dispune de curent trifazic, gaze, apa **3.750 €;** ☎0724.226.342/ 021.312.59.99 cristian@k-imobiliare.ro

183. **Theodor** Pallady, sector 3, S.U. 95 mp, spatiu birouri, proprietar inchiriez spatiu birouri, 3 camere, 95 mp, centrala proprie, aer conditionat, spatios, metrou 1 decembrie 1918, parcare 2 locuri, etaj 2 din 3, contorizat separat apa, gaze si curent, **6 €;** ☎0724.811.759/ 0723.854.365

184. **Timisoara,** Militari, S.U. 450 mp, spatiu birouri, inchiriez 450 mp spatiu pretabil birouri compartimentat, contorizat, parcare,etaj 2/2 acces lift, b-dul Timisoara nr. 80 sector 6. Bucuresti. 7.5 euro/mp + TVA. **8 €;** ☎0724.396.715 radox@radox.ro

185. **Tineretului,** Dimitrie Cantemir, 120 mp, S.U. 120 mp, spatiu birouri, spatiu de birou format din 4 incaperi, cladire de birouri, zona Tineretului, Unirii cu regim inaltime s+p+4e. Cladirea are finisaje moderne, granit la exterior, marmura, ac in fiecare birou, **1.300 €;** ☎0724.798.495 ionut.lotca@topis.ro

186. **Titan,** sector 3, depozite de inchiriat, S.U. 3000 mp, sp. depozitare, Titan, depozite de inchiriat 1800 mp cu pod rulant, 800 mp, 216 mp, 180 mp, 60 mp, birouri 260 mp, toate utilitatile, pret 3,5 euro/mp, telefon: **4 €;** ☎0723.850.005 office.imperialart@gmail.com

187. **Tunari, Ilfov, S.U. 600 mp, inchiriez sp comercial, birouri + depozit + curte, imprejmuit 600 mp curte, suprafata totala 2.250 mp. 5,5 euro/mp ☎0732.861.333**

188. **Unirii** 1 minut metrou, S.U. 170 mp, spatiu birouri, proprietar ofer la inchiriat spatiu compartiment open space si 3 camere individuale, 1 grup sanitar, ideal call center, birou avocati, contabilitate. Pretul este de 1550, **1.550 €;** ☎0721.373.115 sport_3000_grup@yahoo.com

189. **Unirii** BC, spatiu de birou 120 mp, 3 loc. parcare S.U. 120 mp, spatiu birouri, Unirii, Tineretului, Budapesta, cladire de birouri, clasa A, spatiu de birou (avand pereti din sticla) o camera de server + depozit, bucatarie mobilata si utilata, grup sanitar propriu si un balcon. **1.100 €;** ☎0724.798.495 ionut.lotca@topis.ro

190. **Unirii,** S.U. 120 mp, sp. depozitare, inchiriere spatiu 4 camere Unirii, Pretabil pentru studio inregistrare, repetitii, etc. Dispune de 2 grupuri sanitare, spatii depozitare, acces rapid catre punctele de interes ale orasului. **700 €;** ☎0757.704.332 alexandru.ion@houseadvisers.ro

191. **UNIRII,** S.U. 5 mp, spatiu birouri, Universitate, spatiu birouri, deschis, etaj 1/5, mobilat si utilat, paza, acces 24/24 ore saptamanal, acces 3 sali de sedinta, contract (punct de lucru), centrala, reabilitat si renovat 2015. **82 €;** ☎0722.702.564/ 0768.046.976 ioan.rusupfa@gmail.com

192. **Unirii,** Alba Iulia, S.U. 60 mp, spatiu birouri, cladire de birouri, constructie 2009, 60 mp, 120 mp, 180 mp, 240 mp, 300 mp, 360 mp, 420 mp, finisate modern, parcare subterana, paza/ receptie, pret mp cu utilitati incluse, **12 €;** ☎0724.485.211/ 0754.672.478 Icluminita7@gmail.com

193. **Unirii,** Alba Iulia, Decebal, mall, metrou,bloc nou S.U. 300 mp, spatiu birouri, Toneanu, nr. 26, 5 minute metrou, 12 parcari, singur curte, P+3E 2010, finisaje premium, 4 bai, 6 balcoane, zona vile, sistem video, contract Anaf inclus, agentie, cabinet, birouri, hotel, clinica, call center, afther school, 8 ac. **3.000 €;** ☎0758.259.750/ 0755.022.290 office@imobservicecenter.ro

194. **Unirii,** Cladire 2014, Clasa A, 53 mp S.U. 53 mp, spatiu birouri, Unirii, Hala Traian, spatiu de birou 53 mp, compartimentare sticla (birou conducere) + open space, geamuri rabatabile, 24/24 paza, rece

39. **Lujerului,** Plaza mall, cazare regim hotelier in complex rezidential nou 2019 Plaza Mall. Garsoniera dispune de centrala proprie, wi-fi, tv, bucatarie completa noua, prosoape. Pretul este de 130 lei/24 de ore. **130 L;** ☎0722.638.714 mitriacristi@yahoo.com

40. **Magheru,** Romana stradal, apartament regim hotelier inchiriere garsoniere si apartamente in regim hotelier Unirii, magazinul Unirii, Victoriei stradal, calduroase, mobilate si utilate lux, prosoape si lenjerii curate, discretie, avem locatii in ron. **49 L;** ☎0767.273.273

41. **Metrou** Brancoveanu, apartament 2 camere 45 Lei/2 ore langa gura de metrou Constantin Brancoveanu, apartament 2 camere cu pat si canapea extensibila (2 camere, baie si balcon cu vedere frumoasa), 70 lei 3 ore, 90 lei 4 ore sau 150 lei noaptea (12 ore **45 L;** ☎0738.192.650

42. **Militari** Residence apartament inchiriez apartament 2 camere in regim hotelierin Militari Residence, bloc 2018, mobilat utilat complet (toate noi) cum se vede in poze. Aer conditionat etc. Discretie maximaProsoape si lenjerii. **49 L;** ☎0773.731.380 nuam@yahoo.com

43. **Militari,** Veteranilor, stradal, renovat recent, mobilat modern, foarte curat, internet, aer conditionat, inchiriez in regim hotelier 3 (trei) ore 50 L, toata noaptea 80 L, exclus escorte; ☎0763.712.604

44. **Militari,** metrou Lujerului, regim hotelier, Virtutii, Uverturii, loc de parcare, zona linistita, complet utilata, pret incepand cu 80 lei 2-3 h,130 lei pe zi, internet Wi-Fi, centrala termica, aer cond., etc. cerem si oferim seriozitate, Orsova, **80 L;** ☎0722.243.051

45. **Militari,** Uverturii, spate Teatrul Masca, garsoniera regim hotelier mobilata frumos, lenjerie curata, prosoape curate, 40 mp, 100 lei pe zi; ☎0720.096.700

46. **Mircea** Voda, Timpuri Noi, Nerva Traian, Unirii, cazare in regim hotelier, garsoniere stradale, dotate si utilate complet. Statie de metrou in apropiere, parcare, fara portar, lenjerii, prosoape curate. **150 L;** ☎0768.913.795 Alexspo93@yahoo.com

47. **Nerva** Traian garsoniera in regim hotelier inchiriez garsoniera igenizata, zugravita recent, modest mobilata, aproape de Mall Vitan,prosoape curate! **90 L;** ☎0770.937.267

48. **Nerva** Traian inchiriez garsoniera regim hotelier, Inchiriez garsoniera regim hotelier zona mall Vitan, recent renovata, mobilata modern, lenjerii noi, zona usor accesibila, langa metrou, aproape de centru, Piata Unirii, etaj 1, confort 1 sporit. **120 L;** ☎0770.937.267 apartment_central@yahoo.com

49. **Nerva** Traian, inchiriez garsoniera de lux, inchiriez garsoniera de lux regim hotelier, zona mall Vitan, renovata, bucatarie open space, cada pe colt, aproape de centru, de Piata Unirii, acces rapid metrou, mobilata modern, prosoape si lenjerii noi. **150 L;** ☎0770.937.267 apartment_central@yahoo.com

50. **Petrecere** la piscina, pool party, vila petrecere curte deosebita (1500m) cu piscina mare, baldachine, sezlonguri, acesorii gradina, palmieri, bar exterior, sistem de sonorizare, gratar sau optional protap. Ideal pentru o petrecere reusita. **400 €;** ☎+40784668383/ +40784668383 luxurymansionpaty@gmail.com

51. **Piata** Victoriei Gara de Nord Bucuresti, cazare in regim hotelier, in apropiere de Piata Victoriei, Maternitatea Polizu, Centrul Medical Sanador, Gara de Nord. Capacitate 2-4 persoane; **49 L;** ☎0721.746.986 accommodation@imobstore.ro

52. **Piata** Victoriei, Dorobanti, Capitale, garsoniera Piata Victoriei, Dorobanti, aer conditionat, wi-fi, tv, mobila moderna. Masina de spalat, cuptor microunde, complet mobilat. La 1 min. de Piata si Guvernul Romaniei, 2-4 ore/70 lei. **70 L;** ☎0722.358.409

53. **Regim** hotelier bd. uniri rond Alba Iulia, Cantemir Tineretului, apartamente si garsoniere de 5 stele **120 L;** ☎0747.411.032

54. **Regim** hotelier apartament 2 camere, Zona buna, bloc 10 din 10, la parter poze reale. **180 L;** ☎0770.386.203 Mada.ailyn92@yahoo.com

55. **Regim** hotelier Aviatiei, Pipera, Otopeni, apartament 2 camere, regim hotelier, 60 mp, zona Pipera, Baneasa, Aviatiei, Balotesti, Otopeni, Therme. Mobilat utilat, loc de parcare subteran inclus internet etc. **60 €;** ☎+40786802323 exclusive.rentservice@gmail.com

56. **Regim** hotelier Aviatiei, Pipera, Otopeni, garsoniera regim hotelier, 40 mp, zona Pipera, Baneasa, Aviatiei, Balotesti, Otopeni, Baneasa, Therme Bucuresti. Mobilat, utilat, loc de parcare subteran inclus, internet, tv etc. **35 €;** ☎+40786802323 exclusive.rentservice@gmail.com

57. **Regim** Hotelier Bucuresti, Aviatiei, Pipera, Otopeni apartament 2 camere, regim hotelier, 80 mp, zona Pipera, Baneasa, Aviatiei, Balotesti, Otopeni, Therme Bucuresti. Mobilat utilat modern, loc de parcare subteran inclus, internet TV etc . **65 €;** ☎+40786802323 exclusive.rentservice@gmail.com

58. **Regim** Hotelier Bucuresti, Dorobant, Pipera, Herastrau apartament 3 camere, regim hotelier, 85 mp, zona Pipera, Baneasa, Aviatiei, Balotesti, Otopeni, Therme. Mobilat utilat modern, loc de parcare subteran inclus, internet, tv etc. **70 €;** ☎+40786802323 exclusive.rentservice@gmail.com

59. **Regim** hotelier Dorobanti, Pipera, Herastrau apartament 2 camere, regim hotelier, 65 mp, zona Pipera, Baneasa, Aviatiei, Balotesti, Otopeni, Therme Bucuresti. Mobilat utilat, loc de parcare subteran inclus, internet, Smart Tv etc. **65 €;** ☎+40786802323 exclusive.rentservice@gmail.com

60. **Regim** hotelier, preturi incepand cu 50 de lei Inchirez apartamente si garsoniere central, cu preturi incepana de la 50 de lei pt 2 ore,si 150-200 de lei pe noapte. accept escorte, **50 L;** ☎0727.528.758

61. **Rin** Grand Hotel, mobilat utilat lux Inchiriez apartament 2 camere zona Vitan-Barzesti langa targul autovit spitalul Sf Ioan aproape spitalul Bagdasar Arsenie si Marie Curie 10 minute piata Unirii, loc de parcare. **40 €;** ☎0766.744.613 leonardleo05@gmail.com

62. **Romana,** Magheru, stradal, regim hotelier Cazare regim hotelier pe bd magheru stradal .Garsoniera sau Apartament. Wifi, tv, curatenie, prosoape lenjerii. Parcare. Avem si alte zone precum Victoriei, Unirii, Decebal, Rond Alba Iulia, centru. **50 L;** ☎0721.170.118

63. **Rond** Alba Iulia va punem la dispozitie un apartament cu 2 camere deosebit foarte spatios si curat situat pe bulevardul Unirii, piata Alba Iulia utilat si dotat, gata sa va satisfaca cele mai fine gusturi, **100 L;** ☎0730.950.950

64. **Rond** Alba Iulia, Decebal, 3 camere Decebal, dec., video-interfon, stradal, intrare fata spate, vedere fata spate utilat si mobilat lux. **50 L;** ☎0799.346.514

65. **Seculor,** Big, garsoniera mobilata, aer conditionat, pat matrimonial, tv, internet, bucatarie spatioasa, baie cada, metrou aproape, 3 ore/50 Lei, 12 ore/80 Lei, 24 ore/110 Lei, **50 L;** ☎0767.300.009

66. **Studio** romantic, Piata Alba Iulia, este special concept pentru cine apreciaza calitatea si romantismul. Daca cautati sa faceti o seara romantica partenerului ati gasit locul ideal, Recenzii f bune pe booking.com. ☎0730.950.950 dreamimobiliare@yahoo.com

67. **Titan,** policlinica Titan, Garsoniera curata, liniste, caldura, internet, recent renovata. Pret 60, max 3 ore, 100 lei 24 ore. Exclus escorte, ☎0729.937.991

68. **Unirii** bulevard, apartament cu 3 camere situat pe bulevardul unirii la 1 km de Piata Unirii. Bucatarie complet utilata 2 bai, 3 a/c, wi fi, Tv lcd in fiecare camera! Exclus escorte! 60 euro/zi ☎0730.950.950

69. **Unirii** Horoscop, Cantemir, Goga, Rin Grand Hotel Apartamente in regim hotelier, zona centrala, preturi incepand de la 100 de lei pentru 3 ore si 200 de lei pe noapte,apartamentele sunt dec.e, mobilate si utilate complet, ac, wi fi, accept escorte **100 L;** ☎0727.528.758

70. **Unirii** Universitate Centru Vechi regim hotelier garsoniera disponibila pentru cazare in regim hotelier, situata la intrarea in Centrul Vechi, ideala pentru 1 cuplu sau 3 persoane, ce tranziteaza Bucurestiul, **100 L;** ☎0721.746.986/ 0721.746.986 georgesilviu2@gmai.com

71. **Unirii,** garsoniere in regim hotelier, mobilate modern si utilate complet, foarte curate, wi-fi, ac. Oferim seriozitate si discretie maxima. Poze reale. Non stop. Exclus escorte. Preturi incepand de la 50 lei, **50 L;** ☎0762.757.232 bucuresti.regimhotelier@yahoo.com

72. **Unirii,** 3-4 camere, Horoscop, regim hotelier, lux, zona turistica, ideala cafenele, restaurante, Centrul Vechi, toate mijloacele transport, conexiune Otopeni, facturabil; ☎0722.706.779

73. **Unirii,** bulevard, garsoniera stradala, dotata si utilata complet, tv, bucatarie, baie, hol, cosmetice baie, fara portar discretie maxima, 70 lei 2 h, 140 lei 24h, **140 L;** ☎0722.420.730

74. **Unirii,** Fantani, inchiriem apartament cu 2 camere foarte spatios cu vedere la fantani utilat si mobilat, situat la 2 minute de centrul vechi, Wi-fi, ac, tv led, 100 mp. Menaj la 2 zile nonstop, nota 9,2 pe booking.com **230 L;** ☎0722.176.670

75. **Unirii,** Horoscop, regim hotelier Apartament 2 camere langa hotel Horoscop la Piata Unirii. Utilat si mobilat complet. Prosoape si lenjerii. Wfi si Tv. Pentru detalii la telefon. Pentru perioade mai lungi discutam **50 L;** ☎0721.170.118

76. **Unirii,** Octavian Goga, Nerva Traian regim hotelier apartamente in regim hotelier, mobilate si utilate complet, aragaz, frigider, masina de spalat, ac, wi fi, preturi incepand cu 50 de lei pentru 2 ore si 200 de lei pe zi, blocuri linistite fara portar. **50 L;** ☎0727.528.758

77. **Unirii,** Universitate, Romana, Victoriei, Dristor, garsoniere in regim hotelier: Decebal, Mall Vitan, mobilate si utilate, wi-fi, lenjerii si prosoape curate, oferim discretie si seriozitate, 95L/24h sau 45L/3h. **45 L;** ☎0766.850.330

78. **Unirii,** Zara, Corneliu Coposu, Centrul Vechi, garsoniere, apartamente, 2-3 camere dec.e, mobilate, utilate complet, wifi, vedere stradala, discretie, seriozitate, fara portar, preturi incepand de la 100 Lei, 3-5 ore **100 L;** ☎0729.605.868

79. **Universitate,** km 0, apropiere hotel Intercontinental, metrou, Centrul Vechi, spital Coltea, garsoniere duble 100 L/zi, apartamente 2 camere 120 L/zi, wi-fi, liniste, tot confortul, **100 L;** ☎0733.969.200 rent_abil@yahoo.com

80. **Universitate,** regim hotelier nonstop, oferim cazare in toata zona de centru a capitalei.Lenjerii, prosoape, gel de dus, wfi si tv. Zone: Universitate, centru vechi, Unirii, Romana, Victoriei, Decebal si rond Alba Iulia. Non-stop. **50 L;** ☎0726.498.849

81. **Universitate,** Unirii, Armeneasca, Mosilor lux, poze reale 100 lei/3 ore, 35 euro/zi. Mega Image Paleologu non stop, ap. 2 cam, tip studio, exclus categoric escorte si petreceri, tv, masina de spalat. Ne rezervam dreptul de a selecta clientii. **35 €;** ☎0722.741.280

82. **Vitan,** langa targul auto, Rin Grand Hotel lux, poze reale, apartament 2 camere, 35 euro/zi, 100 Lei/3 ore, clima, pat matrimonial, internet wi-fi masina de spalat, piscina contra cost, lenjerie prosoape. Deosebit **100 L;** ☎0722.741.280

83. **Vitan,** Mall, Unirii, Decebal, Octavian Goga, garsoniere regim hotelier, curate, spatioase, complet utilate, tv, wi-fi, ac, locuri parcare, oferim discretie, seriozitate, non stop, pret incepand, 50 lei, **50 L;** ☎0765.133.022

Cereri închirieri

1. **Agentie** imobiliara sector 1 solicitam: garsoniere, apartamente, case/ vile, spatii birouri/ comerciale, hale, zona rezidentiala, ultracentrala, centrala si sector 1, 2 si 3. Oferim servicii profesionale. ☎0721.854.257/ 0765.487.485 cristian.imob@hotmail.com

2. **BUCURESTI** Agentia Novaprest chiar va inchiriaza, cumpara garsonierele, apartamentele. Cadastru gratuit. Chiar avem clienti; ☎0766.661.912 novaprestimob@yahoo.com

3. **Bucuresti** cautam sa inchiriem 600 m depozit si spatiu birouri. **2.500 €;** ☎0722.456.262 cristian.bogdan@lefragrance.ro

4. **Bucuresti,** agentia Valmarket solicita urgent direct de la proprietari fara comision: garsoniere, apartamente, mobilate/ nemobilate in orice zona, avem clienti seriosi, garantie 1+1, cu noi inchiriati rapid si sigur; ☎0724.413.513 valmarket.imobiliare@gmail.com

5. **Bucuresti,** Romstil inchiriaza rapid garsoniere, apartamente, camere in apartamente sau la curte, case, vile; ☎0724.278.376/ 031.407.46.78

6. **Bucuresti,** seriozitate si operativitate, cautam urgent garsoniere, apartamente, case- vile, spatii comerciale, mobilate sau nemobilate pentru locuit sau birouri, indiferent etaj confort sau zona, C.E gratis pentru exclusivitati; ☎0752.036.997/ 0765.400.929

7. **Bucuresti,** solicitam vila si apartament vila, bloc 2, 3, 4, 6 camere, firma/ locuit, ne/mobilat si pentru cumparare case/ vile si apartamente central/ semicentral; ☎0753.095.601/ 021.321.10.20 office@credoamg.ro

8. **Bucuresti,** solicit garsoniera termen lung, Universitate, Cismigiu, Kogalniceanu, Cotroceni, Casa Radio. Ofer 250 euro usor neg. Rog fara intermediari; ☎0736.498.690

9. **Bucuresti,** toate sectoarele, cautam apartamente, garsoniere, case, vile, mobilate/ nemobilate, indiferent de zona, urgente, avem clienti seriosi, experienta indelungata in domeniu; ☎0721.864.861/ 0747.115.444 expocardinal@yahoo.com

10. **Central,** ultracentral, solicitam camere micute, garsoniere,apartamente,baie comuna,case, vile,garaje,spatii,depozite,demisol, mansarde, la vanzare, inchiriere sau administrare. Morala, etica, seriozitate si deontologie profesionala. Cu multumiri; ☎0724.587.634

11. **Familie** particulara medici inchiriem Familie medici dorim sa inchiriem urgent garsoniera sau apartament intr-un bloc civilizat, apropiere metrou, curat, fara agentie de intermediere. ☎0731.144.158

12. **Garsoniera** caut cu chirie mobilata, utilatla, pe termen lung. Persoana salariata; ☎0771.425.537

AUTO, MOTO

13. **Garsoniera** sau apartament 2-3 camere, mobilate/nemobilate. Plata anticipat; ☎0723.627.543/ 0722.404.484

14. **Garsoniera,** apartament garsoniere/ apartamente mobilat/ nemobilat, familie de medici fara copii, oferim pretul zonei; ☎0722.542.692 pavimobiliare@yahoo.com

15. **Garsoniere** apartamente solicitam garsoniere apartamente, nemobilat sau mobilata complet pentru familie de contabili fara copii. Oferim pretul zonei.

16. **Imobile,** Bucuresti, agentie imobiliara, 25 de ani experienta, cauta apartamente, case-vile, garsoniere, pentru clienti foarte seriosi, contracte pe termen lung, plata in avans plus garantie, fara comision proprietar; **500 €;** ☎0726.027.871 acontimo@yahoo.com

17. **Imobile,** cereri inchirieri Soc. imobiliara cu sediul in P-ta Romana inchiriaza garsoniere, 2, 3, 4, 5, camere si case, vile numai in Bucuresti. Fara comision din partea proprietarului. ☎0786.576.066 ghitaadriana@yahoo.com

18. **Inchiriez** garsoniere, apartamente, case curte, vile, spatii; ☎0763.070.130/ 0747.953.488

19. **Inchiriez** spatiu caut sa inchiriez un spatiu (10 mp) pentru ampalsarea unei Rulote Fast Food, cat mai aproape de centrul Bucuresti stradal, **10 €;** ☎0765.499.532 mihaelagabriela17@yahoo.com

20. **Sector** 2, caut sa inchiriez casa singur curte, nr. camere 2-4, conditii bloc, utilat, mobilat complet, nu strada principala, **300 €;** ☎0748.207.160/ 0756.942.695

21. **Solicit** in vederea inchirierii garsoniera sau apartament inchiriate sau libere, rog seriozitate ☎0773.868.398/ 0773.910.634

22. **Urgent** casa caut sa inchiriez casa de locuit cu teren in Bucuresti si Ilfov ptr un mic adapost ptr catelusi. Va rugam seriozitate. ☎0720.563.049

5 Auto, moto

Autoturisme

1. **an 2014, 102000 km, diesel, stare foarte buna, impecabil, leasing achitat; ☎0722.210.210**

2. **Acura** CL an 2006, 150000 km, benzina, 1000 cmc,neinmatriculata SC Smart Eurotrade SRL societate de profil import si vanzari auto second hand, va pune la dispozitie spre vanzare, din stoc o gama variata de automobile rulate, la cele mai avantajoase preturi **3.333 €;** ☎0775.228.108 smarteurotrade@gmail.com

3. **Alfa** Romeo 147 an 2002, 114401 km, benzina, 2000 cmc, inmatriculata an 2002, km 114401 , stare buna **2.300 €;** ☎0730.001.337 renescu@yahoo.com

4. **Audi** A4 Allroad an 2003, 315000 km, diesel, 1900 cmc, inmatriculata Proprietar vand Audi A4 Quattro in stare foarte buna - Km 315.000 Reali- Al 2 lea proprietar- Cauciucuri vara si iarna noi- Toata articulatia plus amortizoare schimbate- Quattro **3.200 €;** ☎0722.613.157 cartagina_imob@yahoo.com

5. **Audi** A6 an 2002, 283000 km, diesel, 1900 cmc, inmatriculata vand Audi A6 1.9 TDI 2002, motor AWX 131cp, dublu climatronic, geamuri electrice, inchidere centralizata, cutie 5 trepte, volan reglabil, sistem audio bose, proiectoare ceata, jante aliaj R16. **2.200 €;** ☎0770.941.645 matthias2695@gmail.com

6. **BMW** 318 benzina, piele, xenon, stare fl. buna, km reali, carte 86.700, proprietar unic, **7.500 €;** ☎0722.313.747

7. **BMW** 530 an 2007, 262000 km, diesel, 3000 cmc, inmatriculata BMW E60 530XD, kit M, cutie viteze automata cu padele volan, navigatie cu HDD incorporat, boxe Harman Kardon, trapa electrica, scaune incalzite cu memorie, volan reglabil electric, cauciucuri Nokian WRD4 noi, **9.800 €;** ☎0752.676.727 tosacu_andrei@yahoo.com

8. **BMW** X5 an 2017, 87000 km, diesel, 3000 cmc, inmatriculata xDrive 30, an 2017, cp 258, km 87.000, pachet exclusiv **44.700 €;** ☎0757.956.522 rlaautodirect@yahoo.com

9. **BMW** X6 an 2012, 114000 km, diesel, 3000 cmc, inmatriculata Bavaria Romania, navigatie Android, Viper 5906 V, km reali, 114000 km reali verificabili in reteaua BMW, achizitionata Bavaria Romania in 2012,al doilea proprietar, impecabil, **23.500 €;** ☎0761.900.350 vistrea@yahoo.com

10. **Chevrolet** Captiva an 2007, 230000 km, diesel, 1900 cmc, inmatriculata vand SUV Chevrolet Captiva, unic proprietar, in stare perfecta de functionare. **6.000 €;** ☎0770.846.570 fibro@rdsmail.ro

11. **Chrysler** Sebring an 2009, 22500 km, diesel, inmatriculata Tull, DVD HD 20 GB memorie, boxe sistem, folie, senzori, jante 18, **13.000 €;** ☎0726.322.622

12. **Dacia Logan an 2007, 286000 km, diesel, 1500 cmc, full option, ambreiaj si distributie noi (factura), baterie si anvelope fata Pirelli noi, ITP 2020. Tel. dupa ora 14.00, 1.000 €; ☎0723.024.309**

13. **Dacia** Logan an 2005, 24000 km, benzina, inmatriculata Laureat 1,4 MPI, motor 55 cp, alba, tinuta in garaj, n-a circulat iarna, climatizare, computer, radio, alarma, inchidere centralizata, **2.750 €;** ☎0723.558.262

14. **Dacia** Sandero an 2008, 168 km, benzina, 1600 cmc, inmatriculata benzina +GPL, recent omologata, carte si talon valid 2029, aer conditionat, geamuri electrice, carlig remorcare, ITP 2021, stare excelenta, unic proprietar, **2.700 €;** ☎0768.019.397

15. **Fiat** 500 an 2015, 17990 km, benzina, 1200 cmc, inmatriculata Vand Fiat 500 an 2015 17990 km reali prim proprietar. **8.100 €;** ☎0761.773.700

16. **Ford** Grand C-MAX an 2016, 52000 km, diesel, 1500 cmc, inmatriculata Primul proprietar cumparata de la Ford din Germania !Prima inmatriculare: 10. 2016Rulaj 52.300 kmMotorizare - 1,5 tdciPutere 88 KW ; 120 CPNorma de poluare EURO 6 **14.995 €;** ☎0734.300.201 florin.chirca@gmail.com

17. **Ford** Mondeo an 2002, 165000 km, diesel, 2000 cmc, inmatriculata tdci 130 cp, c.manuala, geamuri electrice 4 , aer climatronic, radio cd, 2 randuri de chei, proiectoare ceata, geamuri fumurii, suport ochelari, etc. Baterie inlocuita de curand cu garantie 3 ani, **1.450 €;** ☎0722.640.276 Pufi_10@yahoo.com

18. **Hyundai** i20 an 2011, 170000 km, diesel, 1400 cmc, inmatriculata Vând Hyundai i20 - Proprietar (ma?in? personal?) **3.500 €;** ☎0767.961.749

19. **Hyundai** i40 an 2012, 98000 km, diesel, 1600 cmc, inmatriculata stare perfecta, albastru metalizat, optiuni suplimentare: camera video pentru mers inapoi, asistenta la parcare, asistenta la pornire in panta, cruise control **8.900 €;** ☎0751.230.241 office@caroco.ro

20. **Land** Rover Range Rover Sport an 2007, 236000 km, diesel, inmatriculata Range Rover Sport HSE Arden, 3,6 turbo diesel, primul proprietar, an fabricatie sfarsitul anului 2007, full option. Cutie de viteze noua, in garantie. **16.000 €;** ☎0722.525.092 ara@ffdc.ro

21. **Mercedes-Benz** an 2013, 94500 km, diesel, 1500 cmc, inmatriculata Model Citan 109 Cdi. Achizitie Autoklass,masina nefumatori. WDF4157031U109025, **7.200 €;** ☎+40721225032 onicaoleg75@gmail.com

22. **Mercedes-Benz** E 220 an 2003, 290000 km, diesel, 2200 cmc, inmatriculata Masina functioneaza ireprosabil, se vinde ca nu imi mai foloseste la nimic, vine cu 2 seturi de roti, cauciucuri vara / iarna. Jante tabla plus capace ?i jante aluminiu pentru vara. Model Avantgarde **3.950 €;** ☎0744.187.006 pavelrosca13@gmail.com

23. **Mercedes-Benz** SL 350 an 2004, 110000 km, benzina, inmatriculata an fabricatie 2004, bine intretinuta, tinuta predominant in garaj. Toate imbunatatirile; **12.500 €;** ☎0722.525.092 ara@ffdc.ro

24. **Mercedes-Benz** V 220 an 2017, 17000 km, diesel, 2200 cmc, inmatriculata Regasiti descrierea la https://goo.gl/oTLvKv Nu ma intereseaza schimburile. Doar vanzarea masinii. **39.000 €;** ☎0731.287.649 lucian.t.pascu@gmail.com

25. **Nissan** Qashqai diesel, 2000 cmc, an decembrie 2009, 150 putere maxima, cutie manuala, primul proprietar, anvelope vara noi, anvelope de iarna si jenti, pret neg., **8.000 €;** ☎0761.666.243

26. **Opel Astra 105000 km, diesel, J Limousine, 1,6 CDTI- dpf-ecoflexs.s. style, 1598 cmc, 136 hp (100 kw), stare perfecta, carte service Germania 05.2015, Euro 6, xenon, jante aliaj, clima, stop & start, senzori (ploaie, lumina, parcare), bluetooth tel., etc. Optional jante aliaj cu anvelope iarna, 12.900 €; ☎0723.024.309**

27. **Opel** Astra an 2007, 103000 km, diesel, inmatriculata Vand Opel Astra G din 2007, euro 4 103000 km reali aer conditionat geamuri electrice inchidere centralizata oglinzi electrice si incalzite **2.700 €;** ☎0736.046.831

28. **Opel** Corsa an 2003, 95000 km, benzina, 1200 cmc, inmatriculata vand Opel Corsa 1.2 benzina 2003clima/senzori ploaie/oglinzi electrice si incalzite/scaune incalzite/abs/esp/airbaguri95.000 km reali.fiscal pe locrog si ofer maxima serozitate **1.650 €;** ☎0770.766.563 cristache_mihai@gmail.com

29. **Opel** Insignia an 2011, 194000 km, inmatriculata inmatriculat Ro 2014, detalii la tel. pret neg., **5.800 €;** ☎0720.431.453

30. **Opel** Zafira an 2005, 240000 km, diesel, 1900 cmc, inmatriculata toate optiunile, ITP, revizie actuale, stare foarte buna, proprietar pret, discutabil **4.200 €;** ☎0744.337.492

31. **Peugeot** 307 an 2002, 299000 km, diesel, inmatriculata stare foarte buna, pret negociabil, **1.900 €;** ☎0742.764.659 Marin_simona2000@yahoo.com

32. **Renault** Megane an 2006, 152000 km, diesel, 1500 cmc, inmatriculata Megane 2, 1,5 dCi facelift; Primul proprietar, servisata doar in reprezentanta. Accept test la orice service autorizat. Ma?ina are nevoie de reparatii (vezi cert. constatator renault). **1.300 €;** ☎+40723357622 r_stoica@me.com

33. **Renault** Megane an 2008, 115500 km, diesel, 1500 cmc, inmatriculata primul proprietar, 115.500 km reali, accept orice test. Gri metalizat, an 2008, geamuri electrice fata, aer conditionat, abs, distributie schimbata, articulatii noi, amortizoare fata noi, discuri **2.900 €;** ☎0722.252.094 gabi.boby@yahoo.com

34. **Renault** Megane an 2007, 230000 km, diesel, 1900 cmc, inmatriculata Renault Megane 2 Berlina, 2007, Facelift, 1.9 dci, 131 C.P. **2.100 €;** ☎0766.430.104

35. **Renault** Megane an 2006, 29200 km, benzina, inmatriculata Sedan, full, folie, senzori, 5 roti vara, 5 roti iarna, aproape noi, ITP 2019, gri negru, unic proprietar, **6.500 €;** ☎0726.322.622

36. **Renault** Megane an 2004, 107000 km, benzina, 1600 cmc, inmatriculata Vand auto Renault Megane , verde, an fabricatie 2004, Km 107.000 ,benzina, inmatriculata, primul proprietar , roti de rezerva cu cauciucuri de iarna, 1600cmc, 1800 Euro . Tel **1.800 €;** ☎0723.262.031 octav.culea@yahoo.com

37. **Renault** Megane an 2005, 230 km, diesel, 1500 cmc, inmatriculata vand masina folositanumai de familie, cu un consum foarte mic si fara probleme. **14 L;** ☎0745.952.161 felix_mihailescu@yahoo.com

38. **Seat** Ibiza an 2003, 152000 km, benzina, 1400 cmc, inmatriculata Seat Cordoba, 2003-06, 152 000km, 1,4-16V, stare tehnica foarte buna, aspect exterior/ interior foarte bun fara accidente, nefumator: airbag fata sofer/ pasager, geamuri electrice, ac, cd cu usb, **2.800 €;** ☎0755.072.862 rei_8380@yahoo.com

39. **Seat** Toledo an 2014, 69000 km, diesel, 1600 cmc, inmatriculata Seat Toledo, alba, primul proprietar, ITP, stare foarte buna. ☎0720.294.222

40. **Skoda** Fabia an 2008, 141000 km, diesel, 1400 cmc, inmatriculata 1,4 tdi - unic proprietar, achizitie 0 km Elcargid, nefumator, consum mic, vopsea metalizata.TMBBE25J583115663, **3.300 €;** ☎+40721225032 onicaoleg75@gmail.com

41. **Skoda** Octavia an 2011, 220000 km, diesel, 1600 cmc, inmatriculata Proprietar, vand Skoda Octavia, 1.6 TDI, an 2011, euro 5, stare perfecta de functionare, distributia schimbata, cauciucuri noi, toate optiunile pentru acest model. **6.200 €;** ☎0724.557.111 dan_p71@yahoo.com

42. **Skoda** Yeti an 2013, 74000 km, benzina, 1400 cmc, inmatriculata proprietar vand autoturism Skoda Yeti intretinut .Pret negociabil. Nu ezitati. **11.313 €;** ☎0722.452.331 gelu.lungu@yahoo.com

43. **Subaru** Forester an 2012, 99950 km, diesel, inmatriculata 2.0 TD WT, an fabricatie 2012, 99.950 km, cu set anvelope iarna, pret negociabil, **11.800 €;** ☎021.313.36.60

44. **Toyota** Avensis an 2006, 142000 km, diesel, 2200 cmc, inmatriculata D4D CAT (2.2D, 170cp) din 2006, 142.000km, cutie manuala 6t, revizii anuale inregistrate, nu are probleme. Pret: 4650Euro. Cauciucuri de vara (2017) si de iarna. 0766308370 **4.650 €;** ☎0766.308.370 cosmin_neagu2004@yahoo.co.uk

45. **Toyota** Corolla an 2005, 183000 km, diesel, 2000 cmc, inmatriculata 2.0 Diesel 116 cp D-4D Sol, 6 airbaguri, geamuri electrice, senzori ploaie, aer conditionat, Radio CDOglinzi electrice si incalzite, Servodirectie, ABS, ESP. Primul proprietar. **2.500 €;** ☎0745.574.545

46. **Toyota** RAV 4 an 2012, 117167 km, diesel, inmatriculata 5 Doors 2.2 D-CAT 6AT Executive, an fabricatie 2012, 117.167 km, cu set anvelope iarna, pret negociabil, **12.700 €;** ☎021.313.36.60 ramona.patru@lmco.com

47. **Volkswagen** an 2003, diesel, 2500 cmc, vand Volkswagen LT28 TDI, 2500 cmc, diesel, an 2003, transmisie manuala, 7 locuri+ obloane 3 parti, ABS, SRS, airbag, radoi, servo, ASR plus marfa, stare foarte buna de functionare, pret neg., **5.600 €;** ☎0720.057.395

48. **Volkswagen** Golf an 2002, diesel, inmatriculata ABS, ESP, clima, variante Fabia, Polo, **1.450 €;** ☎0736.417.937/ 0731.706.033

49. **Volkswagen** Golf an 2015, 188000 km, fabricatie Germania, km reali, parcheaza singura, distronic, este full, disc., **9.800 €;** ☎0744.980.655

50. **Volkswagen** Golf an 2007, 77000 km, diesel, Golf 5, albastu metalizat, km reali, cmc 1958, cumparata noua, rulata Romania, unic proprietar, doamna cu garaj (+roti iarba), urgent, **4.800 €;** ☎0723.930.203

51. **Volkswagen** Jetta an 1980, 190000 km, benzina, 1600 cmc, inmatriculata II din 1984 1.6, benzina si gpl. Functionala. A circulat pana in anul 2007, apoi a fost folosita rar. Acum nu are ITP (Ultimul ITP a expirat la 31.08.2012). **999 L;** ☎0744.688.099

52. **Volkswagen** Jetta an 2013, 82089 km, diesel, 1600 cmc, inmatriculata Vand volkswagen Jetta 1.6 primul proprietar cu carte service si revizii in service VW deoarece masina a fost in garantie. Ultima revizie a fost facuta acu 1 luna in alt service cu piese originale V **11.500 €;** ☎0723.580.436 andrei.trasca@gmail.com

53. **Volkswagen Passat 178000 km, diesel, inmatriculata Confortline Small Fleet 2,0 TDI BMT, iunie 2013, full option, gri metalizat, disc., 10.500 €; ☎0723.171.115**

54. **Volkswagen** Passat an 2013, 209000 km, diesel, 2000 cmc, inmatriculata Vand Volkswagen Passat- Diesel Sedan, cutie automata . STARE FOARTE BUNA! IREPROSABILA! **9.500 €;** ☎0722.754.322 sofynegrea@yahoo.com

55. **Volkswagen** Tiguan an 2009, 205700 km, benzina, 1400 cmc, inmatriculata vand VW Tiguan 4x4 . jenti aliaj cu cauciucuri vara + jante tabla cu cauciucuri de iarna mai multe detalii la telefon; **6.200 €;** ☎0724.071.506/ 0785.408.369 tzuky1987@gmail.com

56. **Volkswagen** Touareg an 2011, 250000 km, diesel, inmatriculata autoturism Wolkswagen, inmaticulat; ☎0744.791.207

57. **Volkswagen** Transporter an 1996, 200000 km, diesel, 1900 cmc,neinmatriculata masina in perfecta stare de functionare importata din Olanda, neinmatriculata. An fabricatie nov. 1996, Motor 1.9D, Putere 50Kw, 4 usi. **1.800 €;** ☎0722.805.813 mihaela.n.chivu@gmail.com

Motociclete, scutere, atv-uri

1. **ATV** Linhai 300 an 2018, 30 km, Este in garantie la atv rom. se ofera a vanzare la 3500 eur de la 4000 eur factura si garantie **3.500 €;** ☎0722.933.646 sport_3000_grup@yahoo.com

Camioane, autoutilitare

1. **Autoutilitara** Iveco, semiremorca Trailor autoutilitara Iveco Eurostar, cutie automata.Semiremorca Trailor. Se vand preferabil la pachet. an 1998, 750000 km, **7.500 €;** ☎0723.514.625 simaimpex@yahoo.com

2. **Citroen** Jumper Motor 1-9, functionabila, culoare alb, stare buna. Pret discutabil. Urgent, an 2004, **2.000 €;** ☎0723.571.577

3. **Inchiriez** excavator 20 tone, pe roti, inchiriem excavator New Holland WE 190, nou, dotat cu cupa taluz, cupa sapatura 1 mc, cupa perforata pentru sortare. Putem asigura si trailer pentru transport. Tarif 250 lei/ora +TVA+carburant. an 2017, **250 L;** ☎0749.064.848

4. **Iveco** Eurocargo basculabil pe 3 parti Iveco ML180E25 Cantonic &C, basculabil pe 3 parti cumparat de la Cefin Traks. Se emite facturanegociabil an 2008, 100000 km, **21.500 €;** ☎0764.782.826 constructii_complete@yahoo.com

5. **Iveco** prelata, diesel, inmatriculata, prelata, lungime 6 m, cat. C, to 6,5; an 2006, ☎0744.791.207

6. **Rulota** Bufet Tabbert 50 dim. 410x 200x 240, stare buna, disc., **9.400 L;** ☎0722.650.153

Piese, accesorii

1. **Dezmembrari** Audi A8 2007, piese cu montaj la cerere, livrare 24h, piese originale in stare perfecta de functionare, ☎0732.984.754/ 0760.486.777 dez.audi@yahoo.com

2. **Piese** auto pentru Trabant 12V: set motor nou, ambielaj, toba spate, disc ambreiaj, tamburi frana, furtune frana; ☎0760.337.632

3. **Piese** auto pentru toate marcile si modelele de autoturisme, autoutilitare si camioane Mercedes si Iveco, ☎0723.403.728 brinceanu.tudor68@gmail.com

Service auto, tractări

1. **Inchiriem** remorci si platforme noi, toata gama de remorci cu prelata si platforme auto (500 kg-3500 kg) in sectorul 4 Berceni. Pt. oferta completa va rugam vizitati www.platforme-de-inchiriat.ro sau www.remorci-de-inchiriat.ro **50 L;** ☎0721.379.359 office@platforme-de-inchiriat.ro

2. **Tractari** auto moto 24/24 h, Tractari Auto defecte si avariate in Bucuresti si oriunde in tara. Colaboram cu service-uri multimarca. V? oferim servicii de cea mai bun? calitate non-stop . Echipa noastr? este eficient?

ÎNTÂLNIRI, MATRIMONIALE

4. **Atragator,** gentleman generos, intelectual serios varsta 45 ani, capricorn, inaltime 187 cm, greutate 90 kg, ochi caprui, par saten, caut prietenie cu femeie, gentleman generos, intelectual serios, discret, elegant, rafinat, sarmant, caut o domnisoara/doamna de 25-35 de ani, supla, open minded, eleganta, pentru relatie discreta reciproc avantajoasa. pa_ner2005@yahoo.com

5. **Barbat** varsta 47 ani, taur, inaltime 170 cm, greutate 80 kg, ochi negri, par brunet, caut prietenie cu femeie, matur fara obligatii doresc cunostinta doamna 40-47 ani. Casa, serviciu stabil in Bucuresti, masina. Vrei o viata linistita, suna-ma sau da-mi sms ☎0769.551.443 rokk32x@gmail.com

6. **Barbat** 38 varsta 38 ani, pesti, inaltime 169 cm, greutate 79 kg, caut prietenie cu femeie, Barbat 38 ani din Bucuresti, caut relatie de prietenie, discretie cu tanara, locuiesc singur, necasatorit. Pentru detalii si poze, raspund doar pe whatsapp. ☎0724.988.011

7. **Barbat** 38 ani, varsta 38 ani, inaltime 182 cm, greutate 82 kg, ochi caprui, par saten, caut prietenie cu femeie, situatie buna, fara obligatii, caut o doamna, domnisoara draguta care stie sa se faca placuta, maxim 34 ani, pentru o relatie de prietenie reciproc avantajoasa. Ofer si rog seriozitate; ☎0765.396.812

8. **Barbat** caut femeie pentru prietenie/ casatorie varsta 66 ani, rac, inaltime 168 cm, greutate 80 kg, ochi verzi, par saten, caut prietenie cu femeie, Barbat 66 ani, 1,68 m, 80 kg, ochi verzi, singur, detin apartament 2 camere in cartierul Titan, doresc sa cunosc o doamna singura fara vicii apropiata de varsta, fara obligatii. Rog seriozitate. ☎0727.633.799 stefanflorin2002@yahoo.com

9. **Barbat** caut plinute, varsta 35 ani, leu, inaltime 170 cm, greutate 80 kg, ochi verzi, par saten, caut prietenie cu femeie, barbat casatorit doresc cunostinta de prietenie discreta cu o doamna plinuta cu forme, fara prejudecati, pentru clipe frumoase impreuna, mai multe detalii la tel., ofer si cer seriozitate maxima. ☎0784.352.503 alzdnd@yahoo.com

10. **Barbat** civilizat, 53 de ani, caut prietenie cu femeie, caut femeie modesta, slabuta, pentru prietenie durabila. ☎0758.551.840

11. **Barbat,** 44 ani, varsta 44 ani, fecioara, inaltime 183 cm, greutate 72 kg, ochi verzi, par saten, caut prietenie cu femeie, doresc o relatie de prietenie cu o fata sau femeie mai tanara decat mine. ☎0731.498.192 dliv37@yahoo.com

12. **Barbati** bi sau hetero varsta 40 ani, leu, inaltime 178 cm, greutate 74 kg, ochi negri, par brunet, caut prietenie cu barbat, barbat bi, 40 ani caut barbati bi sau hetero cu chef de distractie cu beneficii; ☎0766.841.411 decenu76@yahoo.com

13. **Casatorit** varsta 48 ani, berbec, inaltime 175 cm, greutate 75 kg, ochi caprui, par saten, caut prietenie cu femeie, doresc o relatie de prietenie, discreta, reciproc avantajoasa cu o dna/ dra, ☎0742.915.294 lfp4530@gmail.com

14. **Casatorit,** varsta 49 ani, pesti, inaltime 175 cm, greutate 80 kg, ochi caprui, par grizonat, caut prietenie cu femeie, 49, 1.85, 80 kg doresc doamna pentri o relatie de lunga durata; ☎0762.364.616 Costelandreiboss@yahoo.com

15. **Casatorit,** om de afaceri, 39 ani varsta 39 ani, inaltime 178 cm, greutate 77 kg, ochi albastrii, par grizonat, caut prietenie cu femeie, domn foarte generos, pretentios, doresc relatie foarte discreta de prietenie cu doamna sau cuplu open minded. Nu raspund direct la telefon, astept o mica descriere sms sau what'up. ☎0764.751.299

16. **Caut** doamna varsta 55 ani, caut prietenie cu femeie, domn 55 doresc doamna pentru prietenie, casatorie. ☎0729.633.656 gelunicolae@yahoo.com

17. **Caut** femeie matura, varsta 43 ani, taur, inaltime 170 cm, greutate 70 kg, ochi caprui, par saten, caut prietenie cu femeie, placuta, peste 30 ani, deschisa, permisiva pentru intalniri placute de durata cu beneficii, seriozitate ☎0721.701.884

18. **Caut** prietena caut prietenie cu femeie, om de afaceri strain, vorbeste si romaneste, caut o prietena tanara, frumoasa, ofer locuinta, calatorij In strainatate, divertisment si viata mondena. Telefon, sms has sau whatsup ☎0732.156.156 Amiell@hotmail.com

19. **Caut** prietenie cu femei barbati si cupluri tanar 42 ani caut femei barbati sau cupluri pentru distractie, relaxare accept si persoane cu handicap sau supraponderale ma deplasez oriunde in Bucuresti sau imprejurimi, ☎0732.223.881/ 0784.150.036 donpalermo81@yahoo.com

20. **Caut** relatie, fecioara, inaltime 170 cm, greutate 70 kg, ochi albastrii, par brunet, caut prietenie cu femeie, serios sincer caut relatie de durata cu o doamna draguta, mai multe vom descoperi impreuna, Adi, Bucuresti. ☎0784.431.949

21. **Doamna,** domnisoara, varsta 36 ani, ochi caprui, par brunet, caut prietenie cu femeie, tanar, educat, dragut, 36 de ani, caut doamna/domnisoara draguta pentru a petrece clipe de vis intr-o relatie discreta. Te astept cu drag. Seriozitate si confidentialitate. alilove201919@gmail.com

22. **Domn** varsta 48 ani, taur, inaltime 173 cm, greutate 74 kg, ochi albastrii, par blond, caut prietenie cu femeie, genieros sufletist realizat financiar, doresc relatie frumoasa reciproc avantajoasa cu o doamna sau domnisoara, pentru clipe fericite ☎0785.930.801

23. **Domn** 47 ani, placut, inteligent si romantic caut prietenie cu femeie, caut o prietenie deosebita, adanca si de durata cu o doamna calda, afectuoasa si cu un suflet special. Varsta poate fi intre 33 -77 ani si aspectul fizic nu conteaza. Astept ceva detalii pe mail andreim114@gmail.com

24. **Domn** casatorit, discret si cu bun simt caut prietenie cu femeie, doresc sa cunosc o doamna maritata sau nu, cu bun simt, curata, poate sa fie si plinuta, va rog sa trimiteti mesaj, multumesc. ☎0799.190.420

25. **Domn** cu situatie materiala buna, generos, varsta 45 ani, capricorn, inaltime 170 cm, greutate 69 kg, ochi caprui, par saten, caut prietenie cu femeie, 45 ani, licentiat si stilat, caut pentru prietenie doamna, domnisoara, eventual studenta, maxim 35 ani. Rog mesaj sau contact pe whatsup. Bucuresti.0723642549 ☎0723.642.549 dr_kox100@yahoo.com

26. **Domn** elegant, varsta 34 ani, varsator, inaltime 190 cm, greutate 90 kg, ochi caprui, par brunet, caut prietenie cu femeie, caut doamna adevarata intre 25 si 45 de ani care sa fie buna la suflet, frumoasa, inteligenta si serioasa. Promit sa-i dau iubire fara numar. Sunt un tip fara prejudecati. ☎0752.176.402 razvan.sta@gmail.com

27. **Domn** generos serios, discret, elegant, rafinat varsta 47 ani, rac, inaltime 183 cm, greutate 85 kg, ochi caprui, par grizonat, caut prietenie cu femeie, Domn generos, serios, discret, elegant, casatorit 47ani, 85kg, 1,83m caut o doamna de 23-49 de ani interesanta, deosebita, open minded pentru o relatie romantica discreta pe termen lung ☎0767.286.164 iulian1515@yahoo.com

28. **Domn** intelectual romantic, rafinat stilat generos varsta 47 ani, rac, inaltime 183 cm, greutate 85 kg, ochi caprui, par grizonat, caut prietenie cu femeie, casatorit 47 ani, cu situatie materiala buna cauta o doamna 30-50 ani pentru o relatie romantica discreta pe termen lung bazata pe mult bun simt si respect reciproc, ☎0767.286.164 valentin1414@yahoo.com

29. **Domn** serios varsta 56 ani, varsator, inaltime 170 cm, greutate 75 kg, ochi caprui, par grizonat, caut prietenie cu femeie, cauta domnisoara/doamna 18-30 ani pentru o relatie de prietenie discreta si reciproc avantajoasa; ☎0736.559.635

30. **Domn** serios, varsta 45 ani, inaltime 184 cm, greutate 95 kg, par saten, educat, doresc sa cunosc o doamna pentru o relatie frumoasa. Rog seriozitate. ☎0725.624.700

31. **Domn** serios, 43 ani, varsta 43 ani, taur, inaltime 185 cm, greutate 90 kg, par blond, caut prietenie cu femeie, Fara griji financiare, afacere proprie, imi doresc o relatie frumoasa-reciproc avanatajoasa bazata pe respect si comunicare (doamna sau domnisoara). Exclus orice alte variante, gen dame de companie ☎0762.800.743

32. **Domn** singur caut doamna draguta varsta 59 ani, rac, inaltime 175 cm, greutate 75 kg, ochi albastrii, par grizonat, caut prietenie cu femeie, domn singur, 59 ani doresc doamna draguta pt menaj sau convietuire 45- 55 ani, ofer cazare restul detaliilor la tel. ☎0733.283.167

33. **Doresc** sa cunosc o femeie varsta 43 ani, taur, inaltime 170 cm, greutate 70 kg, ochi caprui, par saten, caut prietenie cu femeie, deschisa la minte, permisiva, gospodina pentru o relatie de lunga durata, exclus escorte, maxim 60 ani. Detalii SMS, Whatsapp ☎0724.343.261

34. **Doresc** tipa discreta, varsta 34 ani, capricorn, inaltime 190 cm, greutate 95 kg, ochi negri, par brunet, caut prietenie cu femeie, doresc sa cunosc o tipa discreta, supla, bruneta, pentru intalniri periodice la mine, zona Berceni, astept mesaje doar pe whatsapp, fara sms, merci. ☎0739.618.524

35. **Foarte** prezentabil, varsta 41 ani, capricorn, inaltime 185 cm, greutate 93 kg, ochi negri, par saten, caut prietenie cu femeie, 41 ani, inalt, atletic, caut o doamna maritata sau nu dar discreta pentru prietenie. Rog sms cu scurta prezentare sau WhatsApp, ☎0757.470.025

36. **Gentleman** doresc relatie discreta, varsta 48 ani, inaltime 182 cm, greutate 79 kg, ochi caprui, par grizonat, caut prietenie cu femeie, barbat atractiv, activ, caut doamna/ domnisoara draguta, fara prejudecati pentru intalniri discrete si relatie deschisa. Ofer suport generos, solicit seriozitate. Poti raspunde pe telefonul din anunt ☎0727.456.059

37. **Inginer,caut** doamna, varsta 48 ani, berbec, inaltime 183 cm, greutate 75 kg, ochi verzi, par blond, caut prietenie cu femeie, domnisoara, supla, pentru relatie serioasa; ☎0739.341.213 crina.ochenatu@gmail.com

38. **Inginera** supla, sportiva, gemeni, inaltime 168 cm, greutate 54 kg, par roscat, recent divortata din provincie, eleganta cu serviciu si apartament in Bucuresti cauta barbat, serios, responsabil, studii, pentru relatie durabila. Imi plac calatoriile, astept descriere, pe WhatsApp. ☎0726.864.774

39. **Intalnire** discreta si romantica berbec, inaltime 169 cm, caut prietenie cu barbat, Doresc sa cunosc un domn distins pentru intalniri benefice de ambele parti. Fosta hanbalista, bine proportionata, culta, apartament.

40. **Intalniri** Speed dating- Bucuresti caut prietenie cu barbat, Esti o persoana singura si te afli in cautarea perechii tale? Pentru detalii intra pe www.perfectdating.ro sau suna (dupa ora 18:00). ☎0763.643.491/ 0763.565.590 taranu.stefan@gmail.com

41. **Intelectual** 50, caut doamna casatorita varsta 50 ani, ochi caprui, par saten, caut prietenie cu femeie, 50 ani, casatorit, din Bucuresti. Sunt foarte generos, tandru, placut, cuminte, caut o doamna compatibila, casatorita, fina, linistita si tandra, din Bucuresti ☎0739.769.800

42. **Intelectual** casatorit caut doamna casatorita, varsta 49 ani, inaltime 180 cm, greutate 85 kg, caut prietenie cu femeie, intelectual casatorit, 49 ani, cu apartament central, caut doamna casatorita din Bucuresti pt. relatie discrete, de durata ☎0746.409.492

43. **Intelectual,** matur varsta 51 ani, scorpion, inaltime 190 cm, greutate 90 kg, ochi negri, par grizonat, caut prietenie cu femeie, Intelectual, 51 de ani, 1,90 m, 90 kg, ofer caldura si afectiune unei doamne. ☎0721.271.212 Dinu_stanescu2005@yahoo.com

44. **Locuiesc** singur, varsta 49 ani, pesti, inaltime 176 cm, greutate 74 kg, ochi albastrii, par grizonat, caut prietenie cu femeie, caut o femeie fara prejudecati pentru distractie si prietenie. Foarte sociabil, curat, discret, ☎0760.020.030 george.petcu4364@gmail.com

45. **Necasatorit** om de afaceri, sportiv si cinstit varsta 61 ani, taur, inaltime 185 cm, greutate 86 kg, ochi albastrii, par grizonat, caut prietenie cu femeie, Caut pereche/ partenera pana 40 de ani, serioasa, educata, sincera si iubitoare, vesela, si plina de umor; ☎0722.717.957 stfn666@gmail.com

46. **Prietenie** varsta 43 ani, taur, inaltime 170 cm, greutate 70 kg, ochi caprui, par saten, caut prietenie cu femeie, Caut sotie placuta, gospodina ordonata si nefumatoare, maxim 45 ani fara copii, cu loc de munca, serioasa eu 43 ani, cu locuinta, servici, locuiesc in Bucuresti. Detalii whatsapp. ☎0724.343.261

47. **Real,** 43 stabil financiar, varsta 43 ani, leu, inaltime 180 cm, greutate 90 kg, ochi albastrii, par blond, caut prietenie cu femeie, cu obligatii imi doresc o relatie frumoasa reciproc avantajoasa bazata pe respect si comunicare. Exclus profesioniste sau orice alte propuneri. Rog SMS sau telefon/ fara email ☎0762.800.743 abc@yahoo.com

48. **Relatie** cu femeie matura, varsta 42 ani, berbec, inaltime 184 cm, greutate 90 kg, ochi albastrii, par saten, caut prietenie cu femeie, saten, 1,84, 90, curat, fara obligatii, doresc relatie cu doamna matura, nonconformista, din Bucuresti. Detalii, poze pe whatsupp/sms; ☎0721.225.886

49. **Relatie** discreta caut prietenie cu femeie, Om de afaceri, foarte generos, civilizat, 42 de ani, fizic ok, caut o fata draguta si inteligenta, preferabil studenta in Bucuresti pentru o relatie discreta, reciproc avantajoasa, ☎0733.525.784 aldeadan40@gmail.com

50. **Relatie** discreta, varsta 39 ani, taur, inaltime 181 cm, greutate 98 kg, ochi caprui, par brunet, caut prietenie cu femeie, generos, atent doresc relatie discreta de durata reciproc avantajoasa cu tanara (studenta) de calitate, ingrijita. Daca esti in cautare de ceva nou scrie mi pe Whatsapp ☎0720.525.571

51. **Relatie** discreta, varsta 45 ani, capricorn, inaltime 175 cm, greutate 67 kg, ochi caprui, par saten, caut prietenie cu femeie, buna, barbat casatorit caut o femeie pentru o relatie frumoasa si discreta, fara inhibitii, dornica de a petrece clipe frumoase in timpul liber, ☎0727.801.403 Valianghel55@gmail.com

52. **Relatie** reciproc avantajoasa, varsta 35 ani, balanta, inaltime 189 cm, ochi verzi, par brunet, caut prietenie cu femeie, caut o femeie atractiva, open-minded, care stie sa se faca placuta pentru o relatie de durata reciproc avantajoasa. Sunt single, locuiesc singur. Vasta max 35 ani, exclus profesioniste. catakta183@gmail.com

53. **Relatie,** varsta 38 ani, inaltime 173 cm, greutate 80 kg, ochi verzi, caut prietenie cu femeie, relatie, nu conteaza cum arati, conteaza cum ne simtim impreuna. Ma pot deplasa. Folosesc whatsapp. Astept un semn de la tine, pupici. ☎0734.659.903

54. **Serios,** varsta 41 ani, pesti, inaltime 185 cm, greutate 95 kg, ochi caprui, par saten, caut prietenie cu femeie, casatorit, numai pentru o doamna maritata, matura si doar din Bucuresti pentru o relatie degajata. Fara glume proaste, rog doar sms sau WhatsApp. ☎0757.470.025 mihai.filipescu64@gmail.com

55. **Sprijin** varsta 36 ani, inaltime 189 cm, ochi caprui, caut prietenie cu femeie, o fata open-minded care stie sa se faca placuta. Om de afaceri educat, prezentabil, serios, pentru o relatie cu beneficii. Astept mail insotit de poze. anything_once82@yahoo.com

56. **Studenta,** varsta 37 ani, inaltime 175 cm, greutate 73 kg, ochi negri, par brunet, caut prietenie cu femeie, prezentabil, educat si generos caut tanara draguta pt o relatie discreta reciproc avantajoasa in timpul liber. Daca esti interesata trimite-mi poze recente si detalii.Te pup! Johny89611@gmail.com

57. **Sunt** aici pentru tine, varsta 43 ani, taur, inaltime 173 cm, greutate 86 kg, ochi negri, par brunet, caut prietenie cu femeie, artist, iluzionist sau magician, 43, 1,73, 86 kg, ☎+4407414897004 robertmagic42@gmail.com

58. **Tanar** 32 de ani doresc o relatie de lunga durata. varsta 32 ani, capricorn, inaltime 173 cm, ochi caprui, par saten, caut prietenie cu femeie, Tanar sincer, simpatic, educat, cu simtul umorului, 32 de ani, din Brasov doresc cunostinta cu o tanara sincera pentru o relatie stabila de lunga durata. Pot fi contactat la: ☎0740.621.669

59. **Tanar,** varsta 35 ani, berbec, inaltime 184 cm, greutate 69 kg, ochi caprui, par brunet, caut prietenie cu femeie, maseour cu dificienta de vedere caut o femeie matura serioasa buna la suflet pt. prietenie eventual casatorie. Ovidiu, te pup dulc, suna si nu vei regreta exclus aventurile, mai vad putin, in rest ☎0743.864.053 ospanache@gmail.com

60. **Vreau** o relatie de orice fel cu femeie sunt singur varsta 26 ani, gemeni, inaltime 190 cm, greutate 90 kg, ochi caprui, par saten, caut prietenie cu femeie, Buna fetelor caut o relatie cu o femeie de orice natura, sunt singurel, am 26 de ani brunet, 1,85 inaltime si ochi caprui, sunati-ma sa vorbim, am si whatsup, ☎0729.758.510/ 0729.758.510 catalincrisan13@gmail.com

Căsătorii

1. **Ai** dori sa-l cunosti pe Paul 29 ani din Bucuresti? Necasatorit, fara copii, foarte timid, serios, fara vicii, din familie buna, absolvent de facultate, job stabil, situatie buna, cauta o fata serioasa, maxim 28 de ani, fara copii, pentru casatorie. ☎0740.800.800

2. **Alexandru,** varsta 58 ani, fecioara, inaltime 168 cm, greutate 73 kg, ochi caprui, par saten, domn divortat 58 168 situatie, studii medii, doresc cunostinta doamna in vederea intemeierii unei familii ☎0728.179.340 alexandru.radu0252@gmail.com

3. **Am** locuinta, imi caut sotie, varsta 37 ani, pesti, inaltime 165 cm, greutate 78 kg, ochi caprui, par saten, barbat, 37 de ani, din Bucuresti, detin locuinta, imi doresc o femeie linistita, impreuna sa facem o familie, un copil. Am 165, 78 kg, am serviciu, nu beau, nu fumez, duc o viata echilibrata. Suna-ma. ☎0760.961.444 pateaion1982@yahoo.com

4. **Anunt** pentru domni cu varsta in jur de 70 ani varsta 70 ani, leu, inaltime 170 cm, greutate 57 kg, ochi caprui, par blond, Doamna, prezentabila, eleganta, vaduva, intelectuala, fara nevoi materiale si financiare, doresc sa cunosc un domn vaduv, varsta apropiata, prezentabil, intelectual, cu sit. materilala si financiara stabila. ☎0723.234.280

5. **Baiat** singur, caut fata pentru prietenie, varsta 29 ani, taur, inaltime 165 cm, greutate 60 kg, ochi verzi, par brunet, serioasa. cu un viitor frumos, totul se descopera pe parcurs. ☎0720.315.516 Ciocolatacalda000@gmail.com

6. **Barbat** 52 ani varsta 52 ani, fecioara, inaltime 170 cm, greutate 75 kg, ochi caprui, par grizonat, Barbat singur, fara obligatii 52 ani, 170/75 kg, caut doamna/ domnisoara, pentru relatie de prietenie, locuiesc singur. Contact pe whatts-up; ☎0774.976.672 vali45@yahoo.com

7. **Barbat** caut partenera, rog seriozitate. varsta 37 ani, taur, inaltime 178 cm, greutate 106 kg, ochi caprui, par grizonat, Barbat 37 ani, fara obligatii, divortat, nefumator, alcool ocazional, loc de munca stabil, stare materiala medie doresc sa cunosc o partenera intr-o relatie serioasa. Rog multa seriozitate. ☎0775.305.174 dinca4968@gmail.com

8. **Barbat** caut prietenie varsta 47 ani, Barbat, agreabil, 47 ani, caut prietenie (casatorie) cu femeie, aspect placut. ☎0721.136.760 sunrise1989@yahoo.com

9. **Barbat** din Bucuresti studii superioare, varsta 50 ani, varsator, inaltime 176 cm, greutate 75 kg, ochi caprui, par brunet, doresc cunostinta cu doamna 35, 47ani, fizic placut, sensibila, deschisa, comunicativa, pentru cunostinta, relatie ☎0755.248.304

10. **Barbat** prezentabil caut o relatie serioasa varsta 51 ani, inaltime 173 cm, greutate 81 kg, ochi caprui, par grizonat, barbat 51/173/81 cu situatie materiala buna doresc o relatie de casatorie cu o doamna serioasa hotarata prezentabila nefumatoare din bucuresti sau din apropiere,cu varsta sub 50 de ani. ☎0799.061.165

11. **Bucurestean,** varsta 61 ani, pesti, inaltime 160 cm, greutate 70 kg, ochi caprui, par grizonat, manierat, fara vicii, iubitor de natura si cultura, doresc prietenie, eventual casatorie cu doamna, nefumatoare, din Bucuresti sau imprejurimi.Cer si ofer seriozitate. ☎0735.539.834

12. **Casatorie** varsta 43 ani, berbec, inaltime 184 cm, greutate 92 kg, ochi albastrii, par saten, sunt un om sincer, direct, cald, loial, cu mult bun simt, cu simtul umorului dezvoltat. Imi doresc sa intalnesc o femeie empatica, calda, loiala, fara obligatii, cu varsta cuprinsa intre 32-42. pop.ciprian975@gmail.com

13. **Casatorie** varsta 55 ani, rac, inaltime 178 cm, greutate 83 kg, ochi caprui, par saten, domn serios, divortat, 55/1,78/83kg caut doamna serioasa, placuta, 48-55 ani in vederea unei relatii serioase, bazata pe respect , incredere, iubire, casatorie. din, Ilfov, Bucuresti provincie. ☎0751.548.552 marianmircea44@yahoo.com

14. **Casatorie** viata este mai frumoasa in doi varsta 65 ani, inaltime 170 cm, ochi verzi, par roscat, doamna vaduva din Buc. fara obligatii , linistita, draguta si vesela doresc sa cunosc un domn respectuos si intelegator ca impreuna sa redescoperim sentimentul de familie . Varsta apropiata 60-66 ☎0732.477.392

15. **Casatorii** varsta 48 ani, capricorn, inaltime 162 cm, greutate 65 kg, ochi negri, par brunet, inginera draguta, 48 ani, doresc un barbat, intelectual, maxim 58 ani, pentru casatorie. ☎0733.870.200 cristinamaria_radu@yahoo.ro

16. **Casatorii** varsta 75 ani, sagetator, inaltime 169 cm, greutate 72 kg, ochi caprui, par grizonat, Domn din Bucuresti. Varsta de 75 de ani. Caut o doamna prezentabila, ca tot restul vietii sa il traim impreuna. ☎0722.846.642 petrebur-cus@gmail.com

17. **Caut** varsta 38 ani, rac, inaltime 185 cm, greutate 75 kg, ochi caprui, par saten, doresc jumatatea pentru viitor lung impreuna. Poate avea copii; ☎0732.401.781/ 0727.387.352 Constantinionut.5494@yahoo.com

18. **Caut** domn vesel si iubitor de natura, varsta 62 ani, sagetator, inaltime 166 cm, greutate 74 kg, ochi albastrii, par blond, eu sunt fara obligatii, locuiesc la casa, jud. Buzau. Conditii ok, gradina, livada, liniste, loc relaxant Pt un Domn cu varsta minim 55-maxim 65, care vrea compania unei doamne placute. serbanvaleria@yahoo.com

19. **Caut** domnisoara, varsta 41 ani, inaltime 195 cm, greutate 75 kg, ochi albastrii, par saten, domn 41 inalt, atletic stabilit in Londra UK, doresc cunostinta cu o dra/ doamna pana-n 40 pentru casatorie ☎00447459606661 Vkonstk22@gmail.com

20. **Caut** sotie, barbat, 37 de ani, 1.75 m, 80 kg, varsta 37 ani, capricorn, inaltime 175 cm, greutate 80 kg, ochi caprui, par brunet, Bucuresti, serios, fara vicii, glumet, linistit, la 22 acasa, caut partenera de viata pt. a intemeia familie, sa aiba aspect placut, seriosoara, sincera, ambitioasa, sa isi doreasca copii, daca nu corespundeti rog nu sunati, ☎0766.808.797 euroconcept.translations@yahoo.com

21. **Convietuire,** varsta 65 ani, scorpion, inaltime 165 cm, greutate 74 kg, ochi caprui, par grizonat, caut ajutor pensionar bucurestean, 60-70 ani, cu locuinta, auto, fara vicii, om bun, calm, intelegator, credincios, care iubeste viata linistita, placuta lui Dumnezeu, adevar, respect si intelegere. ☎0735.525.863

22. **Cunostinta** in vederea casatoriei varsta 45 ani, taur, inaltime 193 cm, greutate 100 kg, ochi caprui, par saten, Barbat 45, 1.93, 100, serios, sincer, manerierat, curat, ordonat, fara obligatii si vicii. Doresc sa cunosc o doamna apropiata mie maxim 40ani, care isi doreste sa isi intemeieze o familie si un copil. ☎0757.245.048 alexandruiliuc1973@gmail.com

23. **Doamna** imi caut jumatatea varsta 68 ani, pesti, inaltime 170 cm, greutate 85 kg, ochi negri, par roscat, existi, doamna seriooasa, decenta, iubitoare de frumos, romantica, sufletista si foarte sensibila. Credincioasa, gospodina, doresc sa imi gasesc jumatatea, pt casatorie. Doresc domn de varsta apropiata ☎0731.491.683

24. **Doamne,** domni Intelectuali deosebiti intre 30 si 70 de ani doresc cunostinta parteneri compatibili pentru casatorie.Oferte prin intermediar. ☎0721.391.106/ 0771.085.798

25. **Doar** pentru relatie serioasa varsta 33 ani, pesti, inaltime 170 cm, greutate 60 kg, ochi caprui, par blond, Doresc un barbat cu varsta cuprinsa 40 - 50 ani , inteligent, carismatic, serios , doar pentru relatie serioasa. Detalii pe whatsapp: ☎0741.140.711 Anagabrielazeidan@gmail.com

26. **Domn** deosebit varsta 39 ani, inaltime 175 cm, greutate 77 kg, ochi caprui, par saten, cadru militar, activ, 39/175-75, necasatorit, situat prezentabil, foarte serios doreste cunostinta doamna intelectuala intre 28 - 38 / 170 supla, draguta fara obligatii. Oferte numai prin intermediar; ☎0726.860.492/ 0737.005.181

27. **Domn** doresc doamna pentru casatorie, taur, inaltime 179 cm, greutate 87 kg, ochi caprui, par saten, doresc doamna maxim 55 ani, modesta, chiar cu copii sau provincie sa-i ofer tot si fericirea sunt crestin, sufletist, realizat, salariat sau prietenie cu gazduire completa, sprijin, serviciu,altele.respect. ☎0737.317.223

28. **Domn,** varsta 64 ani, taur, inaltime 180 cm, greutate 90 kg, ochi caprui, par saten, 64 ani, 180 cm, 95 kg fara obligatii, ochii caprui par putin grizonat, locuinta Bucuresti, nu am facultate caut doamna, 50-64 ani fara obligatii inalta, prezentabila pentru convietuire. ☎0724.984.992

29. **Domn,** singur fara obligatii, cu situatie materiala varsta 39 ani, balanta, inaltime 190 cm, greutate 87 kg, ochi caprui, par saten, foarte buna, din Bucuresti, 190, 87 kg cu aspect fizic placut, serios, comunicativ, doresc cunostinta doamna distinsa, serioasa, placuta, pregatita pentru o noua relatie frumoasa bazata pe respect si comunicare ☎0762.275.588 contact7899@yahoo.com

30. **Domnisoara** jurist, varsta 32 ani, inaltime 176 cm, greutate 65 kg, 32-176/65, serioasa, doreste cunostinta tanar intelectual intre 32 - 36 ani/180, prezentabil, necasatorit, fara obligatii, situat, serios, date si foto prin intermediar. ☎0771.108.267/ 0721.391.106

31. **Doresc** sa cunosc o femeie serioasa, varsta 28 ani, rac, inaltime 170 cm, greutate 70 kg, ochi caprui, par saten, buna, ma numesc Mihai am 28 de ani sunt din Bucuresti, dar stabilit in Londra pentru o perioada 2-3 ani. Am 170 68 kg saten, ochii caprui, ten alb, doresc o relatie prietenie bazata pe respect reciproc. ☎00447426565765 manuelmichael190@gmail.com

32. **Dragut** simpatic atractiv prezentabil tabndru ideal de viata doresc prietenie casatorie cu partenenera corespunzatoare. ☎0722.965.776/ 0766.133.386

33. **Handsome** man seeks nice woman varsta 49 ani, leu, inaltime 169 cm, greutate 72 kg, ochi albastrii, par blond, a very romantic kind hearted man, 49, bursting with passion and interesting. Seeking nice woman 30' s who wants a beautiful relationship with lots of love, kindness and mutual respect ☎12403084549 eesti006@yahoo.com

34. **Inginer** din Bucuresti prezentabil, elegant, fara nevoi materiale si financiare, doresc sa cunosc o domna placuta varsta 35- 50 ani, prezentabila, intelectuala, din tara sau strainate cu sit. materiala si financiara stabila. ☎0737.476.437 biter.nicu@gmail.com

35. **Italian** cauta pentru casatorie, taur, inaltime 172 cm, greutate 87 kg, ochi negri, par grizonat, caut fata foarte frumoasa disponibila sa plece in Italia imediat pentru relatie serioasa. ☎00393383312047 adalpez@yahoo.com

36. **Licentiat,** Bucuresti, varsta 42 ani, varsator, inaltime 186 cm, greutate 95 kg, ochi caprui, par saten, nefumator, fara obligatii, doresc sa cunosc partenera similara, serioasa, strict pt. relatie serioasa ☎0745.051.818

37. **Numai** pentru cine doreste sa se casatoreasca varsta 45 ani, rac, inaltime 167 cm, greutate 50 kg, ochi caprui, par saten, Serioasa, sensibila, de incredere, astept sa fiu contactata de o persoana serioasa, sufletista, hotarata, responsabila care sa nu ma faca sa sufar, max. 55 ani! Trimiteti descriere pe mail, mari35ana@yahoo.com

38. **Om** de afaceri suplu caut licentiata supla serioasa varsta 47 ani, berbec, inaltime 188 cm, greutate 88 kg, ochi albastrii, par saten, Om de afaceri, 47 ani, saten ochi albastri: 1.88 cm, calm, atletic din Bucuresti licentiat, situatie f. buna caut pt. prietenie, casatorie, licentiata supla, 28, 30 ani, draguta, 1.70 cm fara obligatii. Fara anonim. ☎0726.871.888 vladypicty@gmail.com

39. **Relatie** de viitor, casatorie, varsta 40 ani, taur, inaltime 182 cm, greutate 87 kg, ochi caprui, par brunet, intelectual serios, caut tanara pana in 38 de ani, draguta, normala, inteligenta, cu un caracter curat, nefumatoare, care doreste sa intemeieze o familie si sa faca copii. Poate avea copii, daca mai face. ☎0771.200.218 florinnet@yahooo.com

40. **Relatie** frumoasa de lunga durata varsta 34 ani, rac, inaltime 190 cm, greutate 90 kg, ochi caprui, par saten, studii superioare, romantic, cu simtul umorului, optimist si cu speranta ca mai exista acea femeie care sa-si doreasca stabilitate, seriozitate, devotament, dragoste, cu calitati morale. popescui731@gmail.com

41. **Relatie** serioasa varsta 42 ani, rac, inaltime 180 cm, greutate 80 kg, ochi caprui, par brunet, Pers serioasa, sincera, echilibrata, situatie buna, fara obligatii, cu experienta de viata, doresc o rel f. serioasa cu o femeie romantica, pt o rel de casatorie si implicare. ☎0723.924.996 Comandan@yahoo.com

42. **Sincera,** 46 ani, caut relatie serioasa, Bucuresti varsta 46 ani, Sincera, serioasa, 46 de ani, caut partener pe viata, inteligent si sufletist, din Bucuresti. Rog comunicati pe e mail adresa dvs de facebook, raspund doar pe aceasta cale. Email; auralmas@yahoo.com

43. **Stabilitate** si incredere, varsta 55 ani, balanta, inaltime 170 cm, greutate 85 kg, ochi caprui, par grizonat, barbat divortat, fara vicii, fara obligatii, caut partenera 45-60 ani preferabil pensionara, ofer gazda pentru o relatie de convietuire in Bucuresti, bazata pe comunicare, incredere si compatibilitate. ☎0759.752.465 pont_euxin63@yahoo.com

44. **Tanar** caut doamna pentru relatie varsta 40 ani, pesti, inaltime 180 cm, greutate 77 kg, ochi caprui, par brunet, Sunt un tip pasional si romantic, caut o doamna dispusa sa-si imparta viata ei cu mine, sunt sincer si conuniciativ. Nu caut aventuri si exceptii privind doar fara mari obligatii.Doamna sa fie din Bucuresti . ☎0726.171.302/ 0775.235.030 iongratar904@yahoo.com

45. **Tip varsta 36 ani, leu, inaltime 170 cm, greutate 98 kg, ochi caprui, par brunet, matur 38 de ani, niciodata casatorit, nu fumez nu beau, iubitor de animale, situatie financiara excelenta, case, masini, caut prietena/sotie. ☎0740.066.067 pop_alex68@yahoo.com**

11 Afaceri, diverse

Vânzări, cumpărări, asocieri

1. **Afacere** la cheie (Fast-Food) afacere la cheie (fast-food) grill (fast-food) complet utilat, dotat cu aparatura profesionala, casa marcat, software(touch-screen), aparatura necesara, etc. **15.000 €;** ☎0731.447.550 C.alex_25@yahoo.com

2. **Anticariat** Bucuresti cumpar carti din orice domeniu, acceptam si donatii fara selectie, ne deplasam la domiciliu gratuit, seriozitate si promptitudine, cumpar carti, Ploiesti si Pitesti, **1 L;** ☎0723.615.761/ 0723.615.761 venonz2004@gmail.com

3. **Aparate** profesionale sportive fitness Hoist Aparate pro sportive, vanzare separata (pentru alta locatie). Aparatura fitness + dulapuri + sauna etc.= 35000 euro, **35.000 €;** ☎0735.431.169 ionita_costel2001@yahoo.com

4. **BUCURESTI zona Tei Toboc ferma piscicola 16 ha, alimentare cu apa gravitational, negociabil; ☎0723.457.433/ 0751.059.974**

5. **CAMERA** cosmetica. Inchiriere camera cosmetica sup. 30 m in zona Mall Vitan complet utilata, **300 €;** ☎0764.549.227

6. **Caut** asociat maestru cofetar, pentru afacere cofetarie. ☎0736.038.531

7. **Caut** asociat sa dezvoltam proiect imobiliar in Bucuresti, minim 250.000 euro, proiect foarte rentabil care se poate realiza in termen de 6 luni. ☎0770.915.994/ 0770.915.994 dancs.peter@yahoo.com

8. **Cautam** capuri tractor sau ansambluri complete cautam tractionari: putem oferi remorci normale, cu care puteti incarca si descarca in bune conditii si va putem face plata la kilometru de 0.92 euro/km cu posibilitate plata saptamanala ☎0743.213.808

9. **Complex** hotelier Slanic Moldova-Onesti. Complexul hotelier este un ansamblu modern, constructie noua, avand o suprafata desfasurata de 5450 mp dispusa pe cinci nivele, pentru prezentare si fotografii adresa mail, prezentare si in engleza, **3.800.000 €;** ☎0725.740.601 Brtimob@yahoo.ro

10. **Complex** turistic Delta Dunarii, vand si in rate Complex turistic in Delta Dunarii, bratul Sulina, compus din 19 camere duble, mobilate, cu bai individuale, restaurant complet utilat, bucatarie profesionala, terasa de vara. **290.000 €;** ☎0745.184.093

11. **Cumpar** carti vechi anticariat cum

AFACERI, DIVERSE

19. **Obtinere** avize si autorizatii construire, firma cu 10 ani de experienta in obtinerea de: certificate de urbanism, planuri cadastrale, extrase CF, avize pentru constructii, autorizatii de construire, proiectare. Consultanta gratuita, **29 €;** ☎0748.109.909 cristian@cityconsinv.ro

20. **Panduri,** vand dosar ANRP 50% din valoarea grilelor notariale, 400 mp Zona 0, plus cladire demolata, **175.000 €;** ☎0724.382.923

21. **Predau** afacere restaurant in functiune afacere la cheie, restaurant in functiune, terasa, toate utilitatile, chirie 1750 euro. Relatii zilnic dupa ora 9.30. Pret negociabil **38.000 €;** ☎0722.320.341

22. **Str.** Petricani vedere lac Plumbuita 2400 mp vand/ predau drepturi mostenire teren cu vedere la lac Plumbuita in apropiere Mobexpert Pipera, 3 min.de noul nod A3, 5 min. de Promenada Mall. Pret afisat valabil pt 1200 mp. Accept variante auto,etc. **99.999 €;** ☎0729.149.085 imp.exp.china1990@gmail.com

23. **Studio** de videochat de vanzare situat in zona Tineretului. Pozele sunt reale. Nu se preda cu modele. 7 puncte de lucru disponibil imediat. Pretul este negociabil . Dotat cu aparatura mobila etc gata sa inceapa sa produca bani. **13.000 €;** ☎0727.232.513 allstarsstudiomodels@gmail.com

24. **Studio** videochat la cheie zona centrala, cedez studio de videochat echipat complet. 7 cam de lucru cu echipament plus 2 birouri de admin. Locatie centrala chirie avantajoasa. Poze reale. Pentru info rog sa sunati. Nu se preda cu modele. **13.000 €;** ☎0727.232.513 tech.studioprivatt@gmail.com

25. **Ultracentral,** vand afacere la cheie salon de infrumusetare, 80 mp Universitate, renovat utilat premium lux,compus din: 3 posturi coafura, 2 posturi frizerie, 1 sala cosmetica, post manichiura, post pedichiura, **50.000 €;** ☎0723.333.203/ 0722.440.999 stefanmoisa@gmail.com

26. **Universitate** ansamblul rezidential Loc de parcare in garaj subteran, Armeneasca, Rezidential Maria Rosetti 38, ultracentral. Imobil nou, constructie 2016, garaj cu lift auto, bloc exclusivist cu paza 24/24 si supraveghere video. **12.000 €;** ☎0733.391.139

27. **Vand** 16 custi pentru iepuri, 200 lei pe bucata, 3 salcami 40 tone, masa lemnoasa 1000 mc. ☎0761.133.935

28. **Vand** afacere foarte profitabila in turism montan complex turistic cu vedere foarte frumoasa spre munti, 30 camere, 30 bai, 130 locuri de cazare copii, 80 locuri adulti, 1300 mpc, restaurant 130 locuri, terasa 80 locuri, 20 000 mp de teren, **750.000 €;** ☎0740.111.969 liviu.marinel@rupi.ro

29. **Vand** afacere gradinita cu locatie cu tot, teren 700 mp, **750.000 €;** ☎0751.185.717

30. **Vand** afacere livrare mancare in Bucuresti Vand afacere livrare mancare la domiciliu in Bucuresti, parte a unei francize de succes. Contract pe 4 ani cu exclusivitate pe Bucuresti cu Master Francizorul. Pret 50.000 euro fara tva, negociabil. **59.000 €;** ☎0742.860.185 brispro.office@gmail.com

31. **Vand** atelier croitorie in Bucuresti, la cheie, vand atelier croitorie, 2 liniare,1 triplock 5 ate, masa calcat, masina butoniere nasturi si uber. Masa de croit, Kuris. Stoc de tesaturi si furnituri. Pretabil pentru atelier de creatie si serii mici. **10.000 €;** ☎0740.088.313 ruxandralungu2008@yahoo.com

32. **Vand** dimetilsulfoxid, DMSO, 99,99%, 473 ml, cu 300 lei. Produsul se vinde ca dizolvant, folosirea in alte scopuri se face pe raspunderea exclusiva a cumparatorului, **300 L;** ☎0736.519.438 casa.inteligenta@gmail.com

33. **Vand** masa masaj fixa, masa poate fi folosita atat pentru masaj, cat si ca pat cosmetic. Produsul este ca nou, a fost achizitionat in luna ianuarie 2019. **780 L;** ☎0723.012.347 minutzu_ana@yahoo.com

34. **Vand** parc de dezmembrari si service auto, Ilfov firma are toate autorizatiile pentru a functiona perfect legal Mediu, RAR, Primarie etc) si se vinde impreuna cu firma. Service-ul este dotat si utilat cu toate echipamentele necesare. ☎0721.161.816 dez.audi@yahoo.com

35. **Vand** parc dezmembrari la cheie predau afacere la cheie parc dezmembrari auto cu vad format, piese foarte multe, predau parcul complet cu numere de telefon si conturi (piese auto .ro si olx) **37.000 €;** ☎0724.276.099/ 0724.276.099 iulian.18uly@yahoo.com

36. **Vand** salon infrumusetare zona Berceni, Bucuresti vand salon de infrumusetare in zona Berceni, Obregia, in spatele pietei Cultural. Salonul functioneaza de 10 ani si are clientela formata. **10.000 €;** ☎0762.654.855/ 0768.556.301 office@p-media.ro

37. **Vand** societate comerciala taxi cu o autorizatie, Logan 2014, si Logan 2017; ☎0762.204.403

38. **Vand** urgent Xerox Konica Minolta Bizhub 250 cu 500 lei, masina de rasnit cafea cu 150 lei, cantar electronic max. 5 kg cu 150 lei, rafturi si tejghele; ☎0769.736.555

39. **Vand** vitrina frigorifica vitrina frigorifica, perfecta stare de functionare. Folosita foarte putin, aproape noua. **3.500 L;** ☎0723.320.570/ 0720.580.900 marius.fotache@yahoo.com

40. **Vand,** schimb afacere la cheie cafenea centru vechi vand, schimb afacere la cheie. Restaurant, cafenea in centrul vechi, Pasajul Villacrosse. Vand afacare la cheie, nu necesita nici o investitie. **90.000 €;** ☎0766.249.288 hugobarsrl@gmail.com

41. **Vand/** inchiriez sau asociere imobil Litoral, dotat si utilat, pret foarte rezonabil. Informatii la: ☎0744.206.151

42. **Vand/inchiriez** atelier confectii textile, spatiu 120 mp complet utilat: liniare, triplock, ouberdeck,stafir, doua ace , mas. montat maneci, butoniere, nasturi, mese calcat,generator abur, bandzig,.curis, masa croit; **800 €;** ☎0723.211.596

43. **Vanzare** afacere la cheie Afterschool sect 3, afterschool-ul functioneaza intr-o vila cu P+2E+curte, cu spatii generoase, luminoase, in zona Piata Alba Iulia, sect 3. In prezent sunt 25 de contracte in derulare. Se vinde cu tot mobilierul. **20.000 €;** ☎0726.377.742 contact@mstplay.ro

44. **Vanzare** afacere, salon Infrumusetare lux, afacere la cheie, in zona Stefan cel Mare. Salonul dispune de: 2 posturi coafor, doua posturi manichiura, camera masaj/tratamente corporale si camera cosmetica. **17.500 €;** jianu_ema@yahoo.co.uk

Echipamente HORECA

1. **Aragaz** Profesional 4 ochiuri Nou Aragaz Profesional cu 4 ochiuri si cuptor pe gaz Pentru autoservire, restaurant, pensiune,hotelDimensiune 80x80x90h cmPutere ochiuri 4x7,5kwCuptor capacitate 3GN LA 80X80CM 6 GN 1/1 LA 100X100CM **3.599 L;** ☎0770.818.900 razvantavi@live.com

2. **Aragaz** Profesional 4 ochiuri nou garantie Aragaz profesional pe gazMasina de gatit Plita profesionalaModel de bancStructura inoxDimensiuni 60x60x20hCmPutere instalata 4x4kwGaz retea sau buteliePRET TVA INCLUSGarantie 12 luni **1.099 L;** ☎0770.818.900 razvantavi@live.com

3. **Camera** frigorifica congelare 13.2 mc dimensiuni ext.3100 x 2100 x 2400 mm, din panou termoizolant tip sandwich, dotata cu agregat frigorific si suflanta 1500W/-25C, 230V, R404A. Agregatul figorific este disponibil si in varianta trifazic.Panou termoizolant tip sandwich poliuretan sau polistiren dubla densitate minim 100mm grosime, (pereti, plafon), podea antiderapanta inclusa, usa frigorifica etansa 100 mm grosime cu bariera termica, profile colt interior aluminiu, plinta si scafa pvc, coltare exterior din tabla vopsita in camp electrostatic, traseu frigorific 4 m, bransament electric max. 10 m.Panourile termoizolante si profilele pvc folosite pentru a masca imbinarile au agrement pentru folosire in industria alimentara.Instalatie electica inclusa: lampa IP65, intrerupator IP65, tablou automatizare, comenzi, protectie.Cu numai 1500 ron se poate upgrada la 17 mc.Garantie 24 luni.Produs nou. Echipament profesional.Asiguram montaj contracost: 4350 lei + TVA. **22.967 L;** ☎0784.000.090 https://www.coldtech.eu/cumpara/camera-frigorifica-congelare-13-2-mc-6115682

4. **Fabrica** de paine functionala in Draganesti-Vlasca Fabrica de paine functionala, cuptor ramalhos pe vatra si dospitor, cuptor electric si dospitor, malaxor,cernator, divizor, predospitor, masina modelat, centrala pe lemne, generator pt curent electric, **30.000 €;** ☎0744.589.702 florelaganea@yahoo.com

5. **Pompe** de caldura Unique pentru climatizare Vand pompe de caldura Unique second hand pentru climatizare in spatii comerciale din mall.Model WS-54 / 54000 BTU si WS-75/ 75000 BTU in stare buna de functionare si bine intretinute. **1.500 €;** ☎0722.291.414 stoica01@gmail.com

6. **Vitrina** prezentare peste Scaiola de luxe Restaurant vinde vitrina prezentare peste Italia , marca SCAIOLA de luxe ,produce fulgi de gheata ,Interior inox cu geam curbat rabatabil avand masca lin lemn . Vitrina este aproape noua . **1.200 €;** ☎0744.494.099 fivacom@yahoo.com

Utilaje industriale şi construcţii

1. **Concasor** de impact, moara ciocanele 15.500 euro Vindem concasor de impact cu 2 4 ciocane oscilante orizontale, **18.450 €;** ☎0725.333.503 tekko@tekko.ro

2. **Incarcator** frontal JCB 160 an fabricatie 2007 **8.500 €;** ☎021.222.01.29 office@sanutilaje.ro

3. **Masina** pt. hartie igienica si role de bucatarie Masina de fabricat hartie Igienica si role de bucatarie, la 8000 euro, performanta care gofreaza si portioneaza. **8.000 €;** ☎0722.636.324 alexandru@servetele.ro

4. **Vand** perie pentru incarcator frontal JCB 160 **1.200 €;** ☎021.222.01.29 office@sanutilaje.ro

Citaţii, licitaţii, notificări

1. **Anunt** de intentie privind elaborarea planului urbanistic de detaliu PUD, str. Sold. Tudor Ion F.N. (adiacent nr. 65), sector 3, Bucuresti: "Concesionar teren si construire anexa P-garaj, Dospinoiu Constantin Daniel aduce la cunostinta publicului interesat initierea Planului Urbanistic "Concesionare teren si construire Anexa P - garaj", str. Sold. Tudor Ion F.N. (adiacent nr. 65), sector 3, Bucuresti si supune spre consultare aceasta documentatie de urbanism. Initiere Dospinoiu Constantin Daniel. Documentatia tehnica poate fi consultata la adresa: Primaria Sector 3, Calea Dudesti nr. 191, Bucuresti, sector 3 - Directia de Urbanism si Amenajarea Teritoriului, tel.: ☎021.318.03.24

2. **Anunt** intentie PUD Dr. Malu Rosu 31-33 Anunt de intentie privind elaborare plan urbanistic de detaliu PUD strada Drumul Malu Rosu nr. 31-33 sector 2 Bucuresti construire locuinta P+1. Elaborat Belehuzi Claudiu prin Bia Lacraru M Razvan

3. **Convocare:** Presedintele Consiliului de Administratie al SC Sut Carpati SA, cu sediul in Voluntari bd. Eroilor nr. 4 (fosta Stefanesti) jud. Ilfov, inregistrata la Registrul Comertului su nr. J23/2265/2002, CUI RO 2784583, societate de tip inchis, convoaca A.G.O.A. inscrisi in Registrul unic al actionarilor societatii, pana la data de referinta de 10.04.2019, in ziua de 10.05.2019, ora 14.00, la sediul societatii, cu urmatoarea ordine de zi: 1. Aprobarea raportului de gestiune al C.A. pe anul 2018 si descarcarea de gestiune a administratorilor. 2. Aprobarea raportului de auditare. 3. Aprobarea bilantului contabil, a contului de profit, pierderile societatii pe anul 2018 si repartizarea profitului. 4. Aprobarea bugetului de venituri si cheltuieli pentru anul 2019. 5. Prezentarea si aprobarea programului de investitii pe anul 2019 si a retributiei membrilor C.A. 6. Discutarea si aprobarea in vederea obtinerii unor credite de la banci. 7. Infiintarea unei societati SRL in care Sut Carpati SA sa fie asociat si externalizarea serviciilor cu inchiriere spatii catre aceasta societate nou infiintata. 8. Propunerea si aprobarea datei de 28.05.2019 data de identificare a actionarilor care urmeaza a beneficia de dividente sau de alte drepturi asupra carora se rasfrang efectele A.G.O.A. 9. Diverse. In cazul neindeplinirii conditiilor legale de participare a actionarilor la A.G.O.A. la data stabilitat, adunarea se va tine in data de 11.05.2019 ora 10.00, in acelasi loc si cu aceeasi ordine de zi. Actionarii pot participa la adunarea generala personal sau prin reprezentanti, indeplinind conditiile stipulate de lege. Informatii suplimentare se pot obtine zilnic intre orele 08.00- 13.00 la sediul societatii, la tel. ☎021.240.63.85

4. **Convocarea** Adunarii Generale Extraordinare a SCM Radio Progres, la data de 24.042019, ora 10, in locatia bd. Theodor Pallady nr. 21 A, sect. 3. Ordinea de zi: 1. Aprobarea vanzarii unor spatii comerciale proprietatea SCM Radio Progres;

5. **Convocarea** Adunarii Generale Ordinare a SCM Radio Progres, la data de 24.042019, ora 9, in locatia bd. Theodor Pallady nr. 21 A, sect. 3. Ordinea de zi: 1. prezentarea si aprobarea Raportului de gestiune la situatiile financiare anuale incheiate la 31.12.2018. 2. Alegerea presedintelui, administratorilor si cenzorilor. 3. Diverse;

6. **Convocator** nr. 1 data 05.04.2019. Subsemnata Raiciu Anca Daniela, la data de 24.11.1964, cetatean roman, domiciliata in municipiul Bucuresti, str. Leresti nr. 5, bl. A1, sc. 4, et. 2, ap. 52, sect.5, posesoare a CI seria RD nr. 960812, eliberata de SPCEP sect. 5 la data de 07.12.2017, CNP 2641124400210, in calitate de Administrator la SC Cleofarm SRL, cu sediul in Sos. Colentina nr. 76, bl. 111, parter, sect. 2, Bucuresti, avand nr. de ordine in Registrul Comertului J 40/9623/1991, CUI 37468. In temeiul dispozitiilor din Actul Constituiv al SC Cleofarm SRL si dispozitiilor din Legea 31/1990 privind societatile comerciale prin prezenta: convoc Adunarea Generala Ordinara a Asociatilor SC Cleofarm SRL, la data de 06.05.2019, ora 12.00, la sediul social al SC Cleofarm SRL, din Sos. Colentina nr. 76, bl. 111, parter, sect. 2, Bucuresti. Pe ordinea de zi urmand a se discuta urmatoarele aspecte: 1. Analiza, aprobarea bilantului, contului de profit/ pierdere si dividentelor pe anul 2018. In cazul neintrunirii cvorumului stabilit, Adunarea generala se reconvoaca la data de 07.05.2019, ora 12.00 la sediul social al SC Cleofarm SRL, din Sos. Colentina nr. 76, bl. 111, parter, sect. 2, Bucuresti, avand aceeasi ordine de zi. Prezenta se comunica asociatilor SC Hofigal Export Import la sediul din str. Intr. Serelor nr. 2, sect. 4, Bucuresti iar pentru mostenitorii defunctei Pavaloiu Clementina, intr-un ziar de larga raspandire;

7. **Convocator** nr. 1 data 05.04.2019. Subsemnata Raiciu Anca Daniela, la data de 24.11.1964, cetatean roman, domiciliata in municipiul Bucuresti, str. Leresti nr. 5, bl. A1, sc. 4, et. 2, ap. 52, sect.5, posesoare a CI seria RD nr. 960812, eliberata de SPCEP sect. 5 la data de 07.12.2017, CNP 2641124400210, in calitate de administrator la SC Galhof Plant 2017 SRL, cu sediul in str. Traian nr. 60 parter, bloc D, Galati, jud. Galati avand nr. de ordine in Registrul Comertului J 17/483/2018, CUI 39151130. In temeiul dispozitiilor din Actul Constituiv al SC Galhof Plant 2017 SRL si dispozitiilor din Legea 31/1990 privind societatile comerciale prin prezenta: convoc Adunarea Generala Ordinara a Asociatilor SC Galhof Plant 2017 SRL, la data de 10.05.2019, ora 12.00, la sediul social al SC Galhof Plant 2017 SRL, din str. Traian nr. 60 parter, bloc D, Galati, jud. Galati. Pe ordinea de zi urmand a se discuta urmatoarele aspecte: 1. Analiza, aprobarea bilantului, contului de profit/ pierdere si dividentelor pe anul 2018. In cazul neintrunirii cvorumului stabilit, Adunarea generala se reconvoaca la data de 11.05.2019, ora 12.00 la sediul social al SC Galhof Plant 2017 SRL, din str. Traian nr. 60 parter, bloc D, Galati, jud. Galati, avand aceeasi ordine de zi. Prezenta se comunica asociatilor SC Hofigal Export Import la sediul din str. Intr. Serelor nr. 2, sect. 4, Bucuresti iar pentru mostenitorii defunctului Manea Stefan, intr-un ziar de larga raspandire;

8. **Eventualii** mostenitori ai defunctului Dobre Mihai, decedat la data de 18.02.2018 cu ultimul domiciliu in Bucuresti, str. Fantanica nr. 3, bl. 203, sc. B, et. 1, ap. 51, sect.2, sunt chemati la Societatea Profesionala Notariala Bucur si Asociatii, cu sediul in Bucuresti, bd. Chisinau nr. 15, bl. A4, sc. 2, parter, ap. 46, sect. 2, in data de 06.05.2019, ora 11.00, pentru a participa la dezbaterea procedurii succesorale. Daca succesibilii citati nu isi exercita dreptul de a accepta in termenul prevazut de art. 1103, din Codul Civil, vor fi prezumati ca renunta la mostenire;

9. **MIT** Motors International, cu sediul in Sos. Bucuresti-Ploiesti, nr. 40, Sector 1, Bucuresti, CUI: 10751714, informeaza pe cei interesati ca s-a depus solicitarea pt. emiterea autorizatiei de mediu pentru intretinerea si repararea autovehiculelor, str. Grigore Manolescu, nr. 41, Sector 1, Bucuresti. Informatii se pot solicita de la APM Bucuresti, Aleea Lacul Morii, nr. 1, intre orele 9.00-11.00, de luni pana joi. Propuneri sau contestatii se pot depune la APMB in termen de 10 zile de la data publicarii prezentului anunt.

10. **Munteanu** Mihail si Munteanu Maria din Bucuresti, declaram nule in dosarul nostru de succesiune orice fel de procura de imputernicire notariala, de orice natura pe numele Badea Florin sau pe alt nume, in afara de al nostru. Mai declaram nula orice semnatura luata de la noi, care nu face obiectul succesiunii, emise de notarul public Dinu Camelia cu sediul in Bucuresti, str. Mihaela Ruxandra Marcu nr. 2, bloc B4, sc. 2, parter, ap. 24, sect. 6, incepand cu data de 16.01.2019, cu licenta de functionare nr. 2466/2170/10.13.2013; ☎0739.127.127

11. **SC** Almipa Prod SRL cu sediul in Bucuresti, str. Cuza Voda nr. 130, bl. 1A, sc. 3, et. 8, ap. 98, sect. 4, inregistrata la ONRC- ORTCB cu CUI nr. 16173733, informeaza pe cei interesati ca s-a depus solicitarea pentru emiterea autorizatiei de mediu pentru activitatile: CAEN 3317- repararea si intretinerea altor echipamente de transport n.c.a.; CAEN 3319- repararea altor echipamente; CAEN 3320- instalarea masinilor si echipamentelor industriale, desfasurate in Bucuresti, Bd. Energeticienilor nr. 13-15, sect. 3. Informatii se pot solicita la sediul Agentiei pentru Protectia Mediului Bucuresti, din sector 6, Aleea Lacul Morii nr. 1. Propuneri sau contestatii se pot depune la sediul APM Bucuresti in termen de 10 zile de la data publicarii prezentului anunt;

12. **SC** Somic SA, proprietar teren situat in comuna Corbeanca, str. Scolii F.N, T.27, P.A99/34, cadastru 113681 anunta publicul interesat asupra depunerii solicitarii de obtinere a Avizului de Oportunitate. Documentatia a fost depusa pentru consultare la Consiliul Judetean Ilfov, la data de 11.04.2018. Observatii si comentarii se primesc la Directia de Urbanism a Consiliului Judetean Ilfov, str. Dr. Ernest Juvara nr 3 (telefon 021.212.56.93), in termen de 15 zile de la publicarea anuntului;

13. **Societatea** Studioul de Diafilme si Diapozitive "Ion Creanga" SA Str. Gabroveni nr. 2, sector 3, Mun. Bucuresti, CUI 332395; J40/11711/1991 Convocator In atentia Actionarilor Societatii Studioul de Diafilme şi Diapozitive "Ion Creanga": Domnul Toma Cristian, in calitate de administrator unic al societatii Studioul de Diafilme si Diapozitive "Ion Creanga" SA inregistrata la Registrul Comertului sub nr. J40/11711/1991, avand Cod Unic de Inregistrare 332395, cu sediul in Str. Gabroveni nr. 2, sector 3, Mun. Bucuresti, in temeiul art. 113 din Legea 31/1990 si art. 17 din Actul Constitutiv al Societatii, Convoaca Adunarea Generala Extraordinara a Actionarilor ce va avea loc in data de 08.05.2019, ora 12.00, la sediul societatii Studioul de Diafilme si Diapozitive "Ion Creanga" SA, cu urmatoarea Ordine de Zi: 1. Aprobarea valorificarii imobilului aflat in patrimoniul societatii si situat in Str. Gabroveni nr. 2, etaj 3, sector 3, Mun. Bucuresti, inscris in Cartea Funciara sub nr. 219107-C1-U3, prin incheierea unui contract de vanzare-cumparare pentru instrainarea dreptului de proprietate asupra acestui imobil, imobilul avand o valoare mai mare decat 50% din valoarea activelor nete ale societatii; 2. Discutarea si aprobarea pretului de vanzare a imobilului mai sus amintit. Se propune ca pretul de vanzare a imobilului descris la punctul 1 sa fie stabilit pentru o valoare minima de 500 Euro / mp. 3. Prezentarea si aprobarea proiectului contractului de vanzare-cumparare ce urmeaza a fi incheiat/ clauze principale. 4. Aprobarea imputernicirii dlui. Toma Cristian, administratorul societatii, si a asociatilor dna Zguma Florica si dna Corpodeanu-Rosu Stefana, in vederea semnarii in numele si pe seama societatii Studioul de Diafilme si Diapozitive Ion Creanga SA contractului de vanzare-cumparare, dar si in vederea indeplinirii tuturor demersurilor/ formalitatilor si semnarii oricaror inscrisuri in vederea realizarii vanzarii imobilului. 5. Prelungirea mandatului domnului Toma Cristian in calitate de administrator al Societatii pe o perioada de 4 ani; 6. Prelungirea mandatelor acordate doamnelor Popescu Vasilica şi Ionescu Oliviana Cristinel in calitate de cenzori, precum si prelungirea mandatului doamnei Zguma Florica in calitate de cenzor supleant. 7. Numirea domnului Grama Dumitru Adrian in calitate de cenzor pe o perioada de 3 ani. La adunarea generala sunt indreptatiti sa participe si isi pot exercita dreptul de vot numai actionarii inregistrati in Registrul Actionarilor in data de 03.05.2019 (data de referinta), personal sau prin reprezentare, pe baza de procura speciala, si prin corespondenta. Actionarii pot participa si vota in adunarea generala prin reprezentare, in baza unei procuri speciale acordate pentru respectiva adunare generala, situatie in care procurile vor fi depuse in original cu 48 de ore inainte de adunare, sub sanctiunea pierderii exercitiului dreptului de vot in acea adunare. Procurile vor fi retinute de societate, facandu-se mentiune despre aceasta in procesul-verbal. In cazul in care cvorumul necesar potrivit art. 115 alin. 1 din Legea 31/1990 nu este intrunit, se stabileste a doua Adunare Generala Extraordinara a Asociatilor, in temeiul art. 118 alin. 1 din Legea 31/1990, pentru data de 09.05.2019, ora 12.00 ce va avea loc la sediul societatii, Str. Gabroveni nr. 2, sector 3, Mun. Bucuresti. Informatii suplimentare cu privire tranzactia imobiliara suspusa aprobarii AGEA pot fi consultate de actionari la sediul societatii. Cererile pentru introducerea unor noi puncte pe ordinea de zi de catre actionari care detin cel putin 5% din drepturile de vot se inainteaza administratorului unic in cel mult 15 zile de la publicarea Convocatorului, in vederea aducerii acestora la cunostinta celorlalti actionari. 28.03.2019 Administrator, Toma Cristian

CONVOCATOR

Nr. 1 data 05.04.2019.

Subsemnata RAICIU ANCA DANIELA, la data de 24.11.1964, cetatean roman, domiciliata in municipiul Bucuresti, str. Leresti nr. 5, bl. A1, sc. 4, et. 2, ap. 52, sect.5, posesoare a CI seria RD nr. 960812, eliberata de SPCEP sect. 5 la data de 07.12.2017, CNP 2641124400210, in calitate de administrator la SC GALHOF PLANT 2017 SRL, cu sediul in str. Traian nr. 60 parter, bloc D, Galati, jud. Galati avand nr. de ordine in Registrul Comertului J 17/483/2018, CUI 39151130.

In temeiul dispozitiilor din Actul Constituiv al SC GALHOF PLANT 2017 SRL si dispozitiilor din Legea 31/1990 privind societatile comerciale prin prezenta:

CONVOC
ADUNAREA GENERALA ORDINARA A ASOCIATILOR
SC GALHOF PLANT 2017 SRL,
La data de 10.05.2019, ora 12.00, la sediul social al SC GALHOF PLANT 2017 SRL, din str. Traian nr. 60 parter, bloc D, Galati, jud. Galati.

Pe ordinea de zi urmand a se discuta urmatoarele aspecte:
1. Analiza, aprobarea bilantului, contului de profit/ pierdere si dividentelor pe anul 2018.

In cazul neintrunirii cvorumului stabilit, Adunarea Generala se reconvoaca la data de 11.05.2019, ora 12.00 la sediul social al SC GALHOF PLANT 2017 SRL, din str. Traian nr. 60 parter, bloc D, Galati, jud. Galati, avand aceeasi ordine de zi.

Prezenta se comunica asociatilor SC Hofigal Export Import la sediul din str. Intr. Serelor nr. 2, sect. 4, Bucuresti iar pentru mostenitorii defunctului Manea Stefan, intr-un ziar de larga raspandire.

CONVOCATOR

Nr. 1 data 05.04.2019.

Subsemnata RAICIU ANCA DANIELA, cetatean roman, domiciliata in municipiul Bucuresti, str. Leresti nr. 5, bl. A1, sc. 4, et. 2, ap. 52, sect.5, posesoare a CI seria RD nr. 960812, eliberata de SPCEP sect. 5 la data de 07.12.2017, CNP 2641124400210, in calitate de Administrator la SC Cleofarm SRL, cu sediul in Sos. Colentina nr. 76, bl. 111, parter, sect. 2, Bucuresti, avand nr. de ordine in Registrul Comertului J40/9623/1991, CUI 37468.

In temeiul dispozitiilor din Actul Constituiv al SC CLEOFARM SRL si dispozitiilor din Legea 31/1990 privind societatile comerciale prin prezenta:

CONVOC
ADUNAREA GENERALA ORDINARA A ASOCIATILOR
SC CLEOFARM SRL,
La data de 06.05.2019, ora 12.00, la sediul social al SC CLEOFARM SRL, din Sos. Colentina nr. 76, bl. 111, parter, sect. 2, Bucuresti.

Pe ordinea de zi urmand a se discuta urmatoarele aspecte:
1. Analiza, aprobarea bilantului, contului de profit/ pierdere si dividentelor pe anul 2018.

In cazul neintrunirii cvorumului stabilit, Adunarea generala se reconvoaca la data de 07.05.2019, ora 12.00 la sediul social al SC CLEOFARM SRL, din Sos. Colentina nr. 76, bl. 111, parter, sect. 2, Bucuresti, avand aceeasi ordine de zi.

Prezenta se comunica asociatilor SC Hofigal Export Import la sediul din str. Intr. Serelor nr. 2, sect. 4, Bucuresti iar pentru mostenitorii defunctei Pavaloiu Clementina, intr-un ziar de larga raspandire.

Pizzeria Maestro (Pasaj Obor)
angajează:
VÂNZĂTOARE, MODELATOR COVRIGI, AJUTOR BUCĂTĂRIE, PERSONAL PENTRU CURĂŢENIE
Cu sau fără experienţă. Salariu atractiv, bonuri de masă, program flexibil, bonusuri în funcţie de performanţă.
Aşteptăm CV-uri pe: cristinapopa63@yahoo.com
sau ne puteţi suna la: 0737.186.012

Convocare

Presedintele Consiliului de Administratie al SC SUT CARPATI SA, cu sediul in Voluntari bd. Eroilor nr. 4 (fosta Stefanesti) jud. Ilfov, inregistrata la Registrul Comertului sub nr. J23/2265/2002, CUI RO 2784583, societate de tip inchis, convoaca A.G.O.A. inscrisi in Registrul unic al actionarilor societatii, pana la data de referinta de 10.04.2019, in ziua de 10.05.2019, ora 14.00, la sediul societatii, cu urmatoarea ordine de zi propusa:

1. Aprobarea raportului de gestiune al C.A. pe anul 2018 si descarcarea de gestiune a administratorilor.
2. Aprobarea raportului de auditare.
3. Aprobarea bilantului contabil, a contului de profit, pierderile societatii pe anul 2018 si repartizarea profitului.
4. Aprobarea bugetului de venituri si cheltuieli pentru anul 2019.
5. Prezentarea si aprobarea programului de investitii pe anul 2019 si a retributiei membrilor C.A.
6. Discutarea si aprobarea in vederea obtinerii unor credite de la banci.
7. Infiintarea unei societati SRL in care SUT CARPATI SA sa fie asociat si externalizarea serviciilor cu inchiriere spatii catre aceasta societate nou infiintata.
8. Propunerea si aprobarea datei de 28.05.2019 data de identificare a actionarilor care urmeaza a beneficia de dividente sau de alte drepturi asupra carora se rasfrang efectele A.G.O.A.
9. Diverse.

In cazul neindeplinirii conditiilor legale de participare a actionarilor la A.G.O.A. la data stabilita, adunarea se va tine in data de 11.05.2019 ora 10.00, in acelasi loc si cu aceeasi ordine de zi.

Actionarii pot participa la adunarea generala personal sau prin reprezentanti, indeplinind conditiile stipulate de lege.

Informatii suplimentare se pot obtine zilnic intre orele 08.00- 13.00 la sediul societatii, la tel. 021/240.63.85

Pierderi

1. **Act** de vesnica proprietate Pierdut act de vesnica proprietate pe numele Marin Gheorghe, proprietate parcela nr 27 din Fig nr 34 din cimitirul parohial "Progresul I".

2. **Adeverinta** plata integrala contract vanzare cumparare nr. 8866 din 25.09.1991 pe numele Gheorghe Emil. O delcar nula, pierduta;

3. **Cartela** Metrorex 4176155667147 pe numele Tudorie Monica Gabriela, o declar nula, pierduta;

4. **Chitanta** plata integrala a apartam. str. Caporal Ilina nr. 5, bl. 3 B, sc. 2, ap. 35, et. 4, sect. 5, Bucuresti pe numele Velcu Marian si Velcu Tudora, o declar nula, pierduta;

5. **Contract** de vanzare cumparare 18491/6/1991 so proces verbal anexa la contract pe numele Birca Gheorghe si Birca Florica si adeverinta cu nr. 429/06.03.1996, le declar nule, pierdute;

6. **Contract** vanzare cumparare nr. 20205/1991 pe numele Petrica Ioan si Petrica Nicula. Declar nul, pierdut;

7. **Declar** pierdut certificat constatator eliberat in baza declaratiei pe proprie raspundere inreg. cu nr. 423084/ 26.10.2016;

8. **Legitimatie** RATB pierduta;

9. **Legitimatie** de transport student Universit. de Stiinte Agronomice si Medicina Veterinara Bucuresti, Facultatea de Imbunatatiri Funciare si Ingineria Mediului pe numele Dache Gherasim Daniela, pierduta;

10. **Legitimatie** si carnet de student legitimatie si carnet de student furate, emise de Universitatea Politehnica Bucuresti, Facultatea de Inginerie Aerospatiala pe numele Baleanu Ioana Gabriela. Le declar nule.

11. **Legitimatie** student numele Petre Elena Gabriela, pierduta, declar nula;

12. **Legitimatie** UCIMR pe numele Coresi Theodore, o declar nula;

13. **Luan** Fish SRL, CUI 29824779, J23/447/2012, certificate constatatoare pierdute pentru punctele de lucru din Str Straduintei nr 1B contract 115,Aleea Campul Mosilor nr 5 contract 59, Aleea Campul Mosilor nr 5 contract 59.

14. **Lutera** Consultanta SRL, cu sediul in sat 1 Decembrie, comuna 1 Decembrie str. 12, nr. 34, jud Ilfov, declar pierdut certificat constatator emis in temeiul art 17/ Legea 35/2004 nr. 13124 din 24.02.2016, valabil pentru sediul social, eliberat la data de 29.02.2016. Cod unic de inregistrare 34170662 din 02.03.2015, nr. ONRC J23/680/2015. Il declar nul;

15. **Nitulescu** loana declar pierdut contract inchiriere Afi 2817/06.10.1999/ 09.042014, pierdut, declar nul;

16. **Pensionar 76 de ani, fara vedere caut persoana pana in 60 de ani, fara vicii. Doresc cazier. Locuiesc la tara; ☎0721.475.704**

17. **Permis** auto, Panait Stelian. Il declar nul

18. **PFA** Fieraru Mihai Bogdan, pierdut Certificat constatator de suspendarea activitatii il decar nul;

19. **Pierdut** acte casa de marcat BunBun Food Service declara pierdute actele casei de marcat electronice Daisy Expert cu seria ZEX008548: declaratie de instalare, registru special, carte de interventie, DGFP. Le declaram nule. ☎0723.793.620 office@bunbun.ro

20. **Pierdut** carnet de student si legitimatie student pe numele Bazavan Dorinel Florentin, le declar nule.

21. **Pierdut** cazier tehnic de exploatare pentru operatorul economic Ocolul Silvic Doftana avand seria A nr. 7251, ☎0244.266.748 doftana@ploiesti.rosilva.ro

22. **Pierdut** certificat constatator pierdut certificat constatator nr.43131/17.11.2016 al SC Pheonix Bird SRL-D cu sediul in str. Nicolae Balcescu nr.12, biroul 9, Bacau, Jud. Bacau, J4/1413/2016, CUI 36759398. Il declar nul. **10 L;** ☎0723.452.560 carmelavatui@yahoo.com

23. **Pierdut** certificat de inregistrare emis in baza legii 359/2004 pentru Societatea Lighting Bay S.R.L., cu sediul in Mun. Bucuresti, str. Hrisovului nr. 2-4, bl. 2, parter, ap. 88, Sector 1, inregistrata la Registrul Comertului sub nr. J40/15938/2017, C.U.I. 38227788. Se declara nule.

24. **Pierdut** certificat in scop de TVA seria B557966/ 1.11.2006 pentru SC Adora Business International RO 154411330, adresa: Bucuresti, sector 3, str. Armenis nr. 8, bl. J5, sc. E,a p. 63. Se declara nul;

25. **Pierdut** CIF, pierdut certificat de inregistrare in scopuri de tva (CIF), societate B&D Real Estate Company, RO 17407867; il declar nul.

26. **Pierdut** insigna apartinand Politie Locala sector 6 Pierdut insigna, cu numar matricol 621, apartinand Politiei Locala sector 6. O declar nula. ☎0727.780.042 Dana2luci@yahoo.com

27. **Pierdut** si declar nule Certif de inregistrare si toate certif const conf L359/2004 ale Dima Tehnic Construct Services SRL J40/14849/2017 CUI 38137740 Bucuresti sect 3 Aleea Barajul Lotru nr 11 parter cam 1bloc M4A1 sc1 ap 4

28. **Proces** verbla predare primire pentru apartam. din bd. Bucurestii Noi, nr. 56, bl. 61 A sc. ap. 12, sect. 1, il declar nul;

29. **Registre** evidenta profesionala si registru corespondenta, pierdute. Ofer recompensa. Davidescu Mihaela; ☎0721.254.674

30. **SC** Aqua Stil Expert SRL J23/3074/2017 si cod fiscal 37794954, anunta pierderea certificatului de inmatriculare in original si a certificatelor anexa de autorizare emise de Registrul Comertului de pe langa Tribunalul Ilfov. Se declara nule;

31. **Schita** ap. 6 situat in Bucuresti sect. 1, str. Washington nr. 17, et. 2, atasata contractului de vanzare c