## cum publici un anunt?

**Online**
Anunţul tău într-un minut
Apariţie la www.anuntul.ro
şi în următoarea ediţie a ziarului
Tarif 7 lei / anunt (TVA inclus)
Orar Non-stop

**SMS 1219**
Anunţul tău într-un minut
Apariţie la www.anuntul.ro
şi în următoarea ediţie a ziarului
Vodafone/Telekom
Orange (via MobilPay.ro)
Tarif 3 €/sms + TVA - Orar Non-stop
• serviciul necesită acces la internet

**SMS 1218**
Transmiteţi prin SMS textul anunţului integral şi acesta va apărea pe www.anuntul.ro în maxim 1 zi lucrătoare şi în 2 ediţii a ziarului
Vodafone/Telekom
Tarif 3 €/sms + TVA, pentru 2 apariţii
Orar Non-stop

**La sediile redactiei**
- Bd. Magheru nr. 34-38
- Bd. Carol I nr. 35
- Şos. Colentina nr. 2D
Orar L-V: 8-20; S: 9-14
- Vezi lista completă în pag. 2 >>

apare luni, miercuri, vineri | 17.352 anunţuri | www.anuntul.ro

ANUL XXX Nr. 91 (3873) | 14 august - 18 august 2019 | 2 lei


**Constituţia României: Cenzura de orice fel este interzisă**

# ANUNTUL TELEFONIC

GAZETA AFACERILOR RAPIDE®


**AEK SECURITY DIVISION** angajează
ŞEFI DE TURĂ
DISPECERI
AGENŢI de PAZĂ
pentru CLĂDIRI DE BIROURI
Salariul NET 1.800-2.200 LEI
0760.411.281

**DEZICLEAN**
AGENȚI DE CURĂȚENIE, COORDONATORI
pentru birouri și Hypermarket BUCUREȘTI și OTOPENI
SALARIU NET 1.700-2.000 RON
și plata orelor suplimentare
0784.29.01.82
021.33.50.011


## 1 Prestări servicii

### Acte, avocaţi, contabili, notari

1. **Abc** acte infiintari firme pfa gazduiri sedii acces ABC autorizare infiintare firma/ PFA, pret min, gazduire sediu min 200 lei, firma/pfa, orice sector/jud, orice modificare/cesiune, inchidere min. 100 lei, autorizari www.infiintare-firma.com.ro

2. **ABC,** acces ABC autorizare infiintare firma/ PFA, pret min, gazduire sediu min 200 lei, firma/pfa, orice sector/jud, orice modificare/cesiune, inchidere min. 100 lei, autorizari www.infiintare-firma.com.ro ☎0766.408.676/ 0724.864.790

3. **Absolut accesibil firma contabilitate absolut accesibil, firma autorizata CECCAR ofera servicii complete de contabilitate, consultanta fiscala, bilant certificat, contracte de munca revisal, declaratii fiscale lunare, semnatura digitala; 100 L; ☎0722.657.989/ 0767.269.480 euroexpertmng@gmail.com**

4. **Acte firme gazduire sediu social, infiintari societati, modificari acte pentru Registrul Comertului, infiintari plus sedii sociale, etc., www.infiintari-firme-bucuresti-ilfov.ro ☎0767.429.878**

5. **Acte notariale, legalizari acte, traduceri acte/ apostila/ supralegalizare, cadastru/ intabulare, certificari -data certa, legalizari semnatura/ sigiliu/ tipare ciocan silvic, depozite, acte societati comerciale/ asociatii ☎021.320.80.27/ 0748.115.411 notariat-concordia@gmail.com**

6. **Acte,** gazduire sediu firma 500 L/an, infiintari firme, mentiuni, cesiuni, majorari, dizolvari/ radieri, asociatii, cluburi sportive, permise sedere si avize munca, certificate pt cetatenii straini, inreg. marca, etc ☎0723.225.825 avstanciumargareta@yahoo.com


**Tarife reclamă**
Interior color ● 1/8 pag. = 450 Lei ● 1/4 pag. = 800 Lei ● 1/2 pag. = 1.300 Lei ● 1/1 pag. = 1.800 Lei
Interior negru ● 1/8 pag. = 300 Lei ● 1/4 pag. = 500 Lei ● 1/2 pag. = 900 Lei ● 1/1 pag. = 1.500 Lei
● Evidenţiere fond galben: +15%
Prima pagină color ● 1/8 pag. = 900 Lei ● 1/4 pag. = 1.600 Lei ● 1/2 pag. = 2.600 Lei TVA inclus
Comandă la: 0746.29.11.33


10. **Avocat acord asistenta juridica, reprezentare divorturi, partaje, mosteniri, revendicari - cauze civile, penale - politie, parchet, comerciale, litigii munca, consultanta ETC. Drept civil, penal, administrativ, familiei, muncii, comercial, ☎0744.485.831/ 0766.329.907/ 0724.821.144 flori.manciu@scpmanciu.ro**

11. **Avocat cu experienta, divort, partaj, minori, evacuari, succesiuni, ordonante de plata, legislatie rutiera, procese penale, asistenta notariala. Onorarii minime. ☎0722.726.763**

12. **Avocat,** asistenta si reprezentare, civil- comercial, penal, muncii, divorturi, partaj, consultatii Drumul Taberei. ☎021.725.15.66/ 0744.271.251


**ŞCOALA POSTLICEALĂ**
- Asistent medical generalist
- Asistent medical de farmacie
- Asistent medical de igienă
- Asistent medical de laborator
- Asistent medical de radiologie
- Asistent medical de balneofizio-kinetoterapie
- Asistent de gestiune
- Agent vamal
- Analist programator
- Stilist
- Tehnician maseur
- Proiectant decoratiuni interioare

Şcoala pregăteşte cadre medicale cu posibilităţi de angajare în Anglia şi Germania.
Înscrieri cu sau fără diplomă de bacalaureat şi fără limită de vârstă!
FEG Scoala europeana
www.scoalafeg.ro BUCUREŞTI ACREDITATĂ MECS Ordin nr. 3985/13.05.2008
Sector 1- Str. Vespasian Nr. 58, (Gara de Nord) Tel: 0314.050.362, 0213.111.058
Sector 1- Str. Walter Mărăcineanu Nr. 1-3, Intrarea 2, Et. 2, Camera 47 (Cişmigiu), Tel: 0213.111.054, 0788.424.314
Sector 2- Str. Badea Cârţan Nr. 6, Tel: 0314.052.730 (Spit. Colentina)
Diplomele sunt recunoscute naţional şi internaţional !
CURSURI CALIFICARE
- Infirmiera
- Operator calculator
- Coafura
- Frizerie
- Cosmetica
- Asistent social nivel mediu
- Tehnician maseur
- Ospatar (Chelner)
- Bucatar
- Barman
- Cofetar-Patiser
- Vanzator
- Tipograf, Instalator
- Meserii in constructii

LICEUL F.E.G
Cursuri de zi, seral, frecventa redusa
Profil: Uman
ACREDITAT MECS Ordin nr. 3516/28.03.2016
Grădiniţa în Limbi Străine F.E.G.
PENTRU UN VIITOR ... AŞA CUM VREI TU !


7. **Afacerea ta incepe cu noi! Va punem la dispozitie serviciile noastre in relatie cu registrul comertului, administratia financiara si nu numai, va asiguram tot sprijinul de care aveti nevoie in demararea unui business adevarat. ☎0786.333.222 redactarisrl@gmail.com**

8. **Ai** probleme in Biroul de Credit? Te stergem noi ai probleme in biroul de Credit? Multe firme iti promit stergerea si nu se tin de cuvant! Noi chiar o facem! fara bani in avans! Vrei sa refinantezi un credit existent? Aplica acum! ☎0744.308.669 bogdandumitrascu.akiexpert@gmail.com

9. **Avize** si autorizatii constructii, urbanism firma cu 10 ani de experienta in obtinerea de: certificate de urbanism, planuri cadastrale, extrase CF, avize pentru constructie, autorizatii de construire, proiectare. Consultanta gratuita, **25 €;** ☎0748.109.092 daniela@cityconsinv.ro


**Grupul MGC** - Cel mai mare lanţ de restaurante din Bucureşti angajează:
JOBS
- Ospătari
- Barmani
- Bucătari cald/rece
- Backoffice cu experienţă în restaurant

Nu se impune limită de vârstă
Cv-uri la email: teodor.ivascu@maxestate.ro ☎ 0763.788.371

Adu-ţi la noi pasiunea şi dorinţa de a reuşi, iar noi îţi vom arăta o lume a oportunităţilor.
JW Marriott Bucharest Grand Hotel are următoarele poziţii disponibile:
Marriott INTERNATIONAL
To the JOURNEY
**BUCĂTAR / AJUTOR BUCĂTAR**
Cunoştinţe de bucătărie sau diplomă de bucătar;
Persoană organizată şi pasionată de bucătărie.
**INSTALATOR**
Experienţă în domeniul instalaţiilor sanitare şi termice;
Persoană responsabilă, ordonată, cu spirit tehnic şi de echipă, dornică să realizeze lucrări de calitate.
**ELECTRICIAN**
Autorizaţie (de preferat grad 2B);
Cunoştinţe medii acţionări electrice (diagnoză, reparaţii);
Cunoştinţe utilizare calculator;
Cunoştinţe tehnice şi experienţă în ceea ce priveşte operaţiunile de mentenanţă pentru echipamente de bucătărie şi spălătorie.
**SPĂLĂTOR VASE**
Persoană energică, flexibilă, motivată;
Flexibilitatea în ceea ce priveşte programul în ture (AM, PM şi noapte)
**CAMERISTĂ**
Persoană energică, flexibilă, motivată, amabilă, ordonată;
Flexibilitatea în ceea ce priveşte programul în ture (AM şi PM)
Vei găsi la noi:
- o echipă care te va ajuta pas cu pas;
- contract de muncă pe perioadă nedeterminată;
- flexibilitate în program (program în ture);
- condiţii de muncă excepţionale;
- posibilităţi de promovare;
- bonuri de masă;
- servicii medicale gratuite.

MARRIOTT.COM/CAREERS
Persoanele interesate sunt invitate să sune la numărul 021 403 19 94 pentru mai multe detalii.
MARRIOTT.COM/CAREERS FIND YOUR WORLD℠

PLUS PROMEN
PILULELE PROMEN PLUS sunt suplimente nutritive ce pot contribui la
MARIREA PENISULUI
OFERIND O ERECTIE MAI FERMA, DURABILA, SPORIND REZISTENTA SI AJUTAND LA PREVENIREA EJACULARII PREMATURE.
100% NATURAL
COMANDA LA: 0332-413-414


Sunt luate în considerare numai reclamaţiile primite în maxim 48 de ore.

## SUMAR vezi pag. 2


| | | | | | |
|---|---|---|---|---|---|
| Prestări servicii | 1 | Auto, moto | 54 | Electronice | 55 |
| Locuri de muncă | 7 | Modă, frumuseţe | 54 | Întâlniri, matrimoniale | 55 |
| Imobiliare vânzări | 22 | Copii - articole, jucării | 54 | Afaceri, diverse | 56 |
| Imobiliare închirieri | 46 | Casa şi grădina | 54 | | |


**4.000** OFERTE DE MUNCĂ în pag. 7-22

# SUMAR


**1. PRESTĂRI SERVICII**
Acte, avocaţi, contabili, notari . . . 1
Construcţii, amenajări, pază . . . 2
Cursuri, meditaţii, şcoli, traduceri . . . 3
Evenimente, petreceri . . . 3
Îngrijire, sănătate . . . 4
Masaj . . . 4
Reparaţii, service . . . 5
Transport, turism . . . 5
Întreprinzători alte domenii . . . 6
Servicii diverse . . . 6

**2. LOCURI DE MUNCĂ**
Oferte full time . . . 7
Oferte part time . . . 20
Joburi în străinătate . . . 20
Joburi videochat, masaj, adult . . . 22
Cereri muncă . . . 22

**3. IMOBILIARE VÂNZĂRI**
Garsoniere . . . 22
Apartamente 2 camere . . . 25
Apartamente 3 camere . . . 35
Apartamente 4+ camere . . . 40
Case, vile . . . 41
Terenuri . . . 44
Spaţii comerciale, industriale . . . 46
Cumpărări, schimburi . . . 46

**4. IMOBILIARE ÎNCHIRIERI**
Garsoniere . . . 46
Apartamente 2 camere . . . 48
Apartamente 3 camere . . . 50
Apartamente 4+ camere . . . 51
Case, vile . . . 52
Diverse, camere cu chirie . . . 52
Spaţii comerciale, birouri . . . 52
Regim hotelier, case vacanţă . . . 54
Cereri închirieri . . . 54

**5. AUTO, MOTO**
Autoturisme . . . 54
Camioane, autoutilitare . . . 54
Piese, accesorii . . . 54
Service auto, tractări . . . 54
Diverse vehicule . . . 54
Cumpărări . . . 54

**6. MODĂ, FRUMUSEŢE**
Haine damă . . . 54
Bijuterii . . . 54
Parfumuri, cosmetice . . . 54

**7. COPII - ARTICOLE, JUCĂRII**
Camera copilului . . . 54

**8. CASA ŞI GRĂDINA**
Animale . . . 54
Mobilă . . . 54
Diverse . . . 54

**9. ELECTRONICE**
Computere, laptopuri . . . 55
Electrocasnice . . . 55
Diverse . . . 55

**10. ÎNTÂLNIRI, MATRIMONIALE**
Prietenii . . . 55
Căsătorii . . . 55

**11. AFACERI, DIVERSE**
Vânzări, cumpărări, asocieri . . . 56
Echipamente HORECA . . . 56
Utilaje industriale şi construcţii . . . 56
Citaţii, licitaţii, notificări . . . 56
Pierderi . . . 56
Diverse . . . 56



**Sediile redacţiei** (L-V 8-20; S 9-14)
- Bd. CAROL I nr. 35 - Tel/Fax: 021.311.16.67
- Bd. MAGHERU nr. 34-38 - Tel/Fax: 021.318.52.95
- Şos. COLENTINA nr. 2D - Tel/Fax: 021.242.13.86
- Str. Gh. Doja nr.109, Ploieşti - Tel/Fax: 0244.521.033



**Tarife anunţuri** (20 cuvinte)
- standard = 7 Lei
- literă îngroşată = 10 Lei
- fond negru = 15 Lei
- litere uriaşe = 20 Lei
- litere uriaşe negativ = 25 Lei
- specială în chenar = 30 Lei

La 4 apariţii plătite a 5-a gratuită !

**NOU** Indiferent de forma grafică aleasă, evidenţierea cu fond galben în ziar costă 3 Lei

**Tarife reclamă** (TVA inclus)
*Interior color:*
1/8 pag = 450 Lei • 1/4 pag = 800 Lei
1/2 pag = 1.300 Lei • 1/1 pag = 1.800 Lei
*Interior alb-negru:*
1/8 pag = 300 Lei • 1/4 pag = 500 Lei
1/2 pag = 900 Lei • 1/1 pag = 1.500 Lei
• Evidenţiere fond galben: +15%
*Prima pagină color:*
1/8 pag = 900 Lei
1/4 pag = 1.600 Lei • 1/2 pag = 2.600 Lei

**prin SMS 1219** Orar Non-stop
Anunţul apare într-un minut la www.anuntul.ro şi în următoarea ediţie a ziarului
anunţ + 10 FOTO = 3 €/sms + TVA

**prin plata Online** Orar Non-stop
Anunţurile apar într-un minut la www.anuntul.ro şi în următoarea ediţie a ziarului
anunţ + 10 FOTO = 7 lei (TVA inclus)

**SMS 1218** (Vodafone/ Telekom)
Transmiteţi prin SMS textul anunţului integral şi acesta va apărea pe www.anuntul.ro în maxim 1 zi lucrătoare şi în 2 ediţii a ziarului - pentru 2 apariţii (3 €/sms + TVA)
Orar Non-stop


# PRESTĂRI SERVICII

## Acte, avocaţi, contabili, notari

13. **Avocat** drept (fosti judecatori) civil, penal, administrativ, comercial, fond funciar, contraventii, litigii munca, pensii, divorturi, mosteniri, revendicari, reprezentare politie, parchet, DNA. Garantez obtinerea unei solutii rapide si legale, termene scurte ☎0734.361.870/ 0766.299.075

14. **Avocat si mediator ofer asistenta si reprezentare instante, parchet, politie, consiliez civil partaje, penal, malpraxis medical, litigii banci, dr muncii, familiei, adoptii, comercial administrativ, dr autor, recuperari creante taxe, infiintez/ modific firme PFA; ☎0744.226.031/ 0722.406.039 avocat@avocat-costache.com**

15. **Birou Individual Notarial Marius Amzulescu Servicii notariale complete. Autentificari, certicari, comerciale, contractuale, testamente, legalizarea semnaturii de pe inscrisuri. Redactarea inscrisurilor cu continut juridic etc. ☎0730.377.377/ 021.444.32.83 amzmarius@gmail.com**

16. **Bucuresti,** tranzactii rapide, seriozitate maxima, administram, inchiriem, apartamente, case-vile, terenuri, etc., cu datorii, ipoteci, efectuam cadastru-intabulare, energetic, consultanta gratuita, maxima seriozitate, profesionalism, tranzactii rapide si sigure. **1.000.000 €;** ☎0722.522.232 doruimobiliar@yahoo.com

17. **Certificate** energetice efectuam, necesare vanzarii / inchirierii, termen 24 h. Pret 120 L- garsoniera, 2,3 camere 130 L, 4 camere- 140 L, 5 camere - 150 L TVA inclus; ☎0740.032.092/ 0731.032.092 contact@vreauenergetic.ro

18. **Consultanta** infiintare societate Bucuresti si Ilfov, consultanta fiscala gratuita. Pentru detalii sunati la: ☎0785.099.091

19. **Contabil** experienta in domeniu, seriozitate, confidentialitate, nu numai operare ci si consultanta zilnica, registru casa, banca, situatii lunare, revisal, bilant, deplasare sediu firma, reprez institutii ale stat **300 L;** ☎0721.163.334 oty_1980@yahoo.com

20. **Contabil** expert contabil- prestez servicii de contabilitate la preturi avantajoase pentru dvs, deplasare la sediul clientului, depunere electronica, bilant, realtia cu ANAF, ITM. Calitate maxima la preturi avantajoase. **100 L;** ☎0724.056.881 office@clevercontabil.com

21. **Contabil,** ofer servicii de evidenta contabila completa: declaratii lunare/ trimestriale, bilant, revisal, resurse umane, salarizare, certificare bilant, refacere evidente, semnatura electronica; ☎0722.996.320 office@echipadeconta.ro

22. **Contabilitate expert contabil membru Ceccar, servicii contabile complete -declaratii lunare, bilant, TVA, salarizare, revisal, resurse umane, PFA, II, consultanta si expertiza contabila, semnatura electronica. 100 L; ☎0766.369.930/ 0766.369.750 activcontab@gmail.com**

23. **Contabilitate** completa Evidenta contabila completa si intocmirea situatiilor financiare. Consultanta contabila si fiscala in vederea gasirii solutiilor optime legale. Intocmire si depunere declaratii, transmitere Revisal. ☎0746.131.888 danaama_80@yahoo.com

24. **Contabilitate** pret fara concurenta, 2 luni gratis expert contabil, ofer servicii contabilitrate si salarizare, in Bucuresti, oferta verii 2019: reducere de 100% pentru 2 luni/an, pentru contracte semnate inainte de 31 iulie 2019 **100 L;** ☎0785.385.836 camelialazea@yahoo.com

25. **Contabilitate** si consultanta financiara, Contab Consult ANS este o companie afiliata CECCAR ce ofera servicii de contabilitate si de consultanta financiara pentru toate tipurile de societati comerciale. ☎0745.107.933

26. **Contabilitate, servicii complete de contabilitate si intocmirea situatiilor financiare pentru toate tipurile de societati comerciale, 100 L; ☎0725.316.318 office@biroulcontabil.ro**

27. **Contabilitate, lichidare societati comerciale expert contabil, prestez servicii de evidenta contabila, depunere declaratii, certificare bilanturi, depunere situatii financiare anuale. Lichidare societati comerciale si asociatii non profit. ☎0724.527.178 ioana.cucias66@gmail.com**

28. **Contabilitate,** resurse umane, taxe si impozite cenzorat, firma autorizata CECCAR si CCF. Servicii oferite de experti contabili si fiscali judiciari cu experinta de peste 20 ani. Este inclusa si ridicarea actelor de la firma **50 L;** ☎0746.119.707 nicolae9167@gmail.com

29. **Cosmos** Tax Accounting, un univers de posibilitati Societate membra CECCAR presteaza servicii complete de contabilitate, consultanta financiara si fiscala, salarizare si gestiune resurse umane. Suntem o echipa tanara, dinamica si orientata catre rezultate. **100 L;** ☎0729.882.889 office@firma-conta.ro

30. **Expert** contabil Bucuresti, Ungureanu Liliana ofera servicii personalizate pentru fiecare client, bazate pe respectarea legislatiei in vigoare si pe moralitate. Servicii conatbilitate, fiscalitate, salarizare. www.contabil-it.ro ☎0767.736.073 ungureanu.conta@gmail.com

31. **Expert** contabil de incredere! biroul nostru de contabilitate va ofera servicii de calitate, fiind membru al CECCAR. Servicii: contabilitate financiara si de gestiune, consultanta fiscala, salarizare si resurse umane. www.contabil-imm.ro/ ☎0744.366.366 office@contabil-imm.ro

32. **Expert** contabil judiciar, cenzor, evaluator ANEVAR Firma expertiza contabila, cu o experienta de peste 20 ani, autorizata CECCAR ,cenzor, expert contabil judiciar , servicii contabile pt firme mari si mici, servicii de evaluare EI, EPI ANEVAR. ☎0745.358.263/ 0746.125.266 rodica_stanica@yahoo.com

33. **Expert contabil judiciar, cenzor, evaluator Anevar Intocmire expertize contabile judiciare si extrajudiciare, contabiliate financiara, bilant contabil, declaratii, consultanta financiara, raport de cenzor, dosar radiere societate comerciala ☎0762.599.829/ 031.430.31.42 gguzinschi@yahoo.com**

34. **Expert** contabil. Evidenta contabila completa, salarizare, resurse umane,REVISAL, infiintari firme gratuit, depunere declaratii online, refacerea contabilitate, intocmire bilanturi, cenzorate, expertize, etc. ☎0722.384.543 leeafincont@yahoo.com

35. **Firma** de contabilitate - Alexconta oferim servicii profesionale de contabilitate si financiare, consultanta in domeniu, infiintam societatii, intocmim si depunem declaratiile online ale situatiilor financiare, HR, salarizare, etc. ☎0763.471.668 alexa1alexandra@yahoo.com

36. **Infiintare** firma Bucuresti si Ilfov vrei o firma fara batai de cap, fara drumuri la Registrul Comertului? **150 L;** ☎0785.099.091

37. **Infiintare firma, SRL, PFA, II, IF Bucuresti Ilfov oferim serivicii complete de infiintari, modificari, radieri firme, gazduire sediu social. Preturi infiintari incepand de la 250 Lei, gazduire sediu 700 Lei. Bd. Basarabia nr. 9, sector 3 250 L; ☎0727.585.518 consultanta@pinamix.ro**

38. **Infiintari societati si gazduire sediu social, toate actele si modificarile actelor pentru Registrul Comertului etc., www.infiintari-firme-bucuresti-ilfov.ro ☎0767.429.878**

39. **KCS avocatura, recuperari creante, imobile vanzari Ai o creanta si intampini dificultati in recuperarea ei? Doresti sa vinzi creanta? Suna sau trimite email si un consultant te va contacta. Discretie, cofidentialitate, seriozitate. www.kontracost.ro ☎031.101.22.47 kontracost@gmail.com**

40. **KCS avocatura, recuperari creante, imobile vanzari Ai o creanta si intampini dificultati in recuperarea ei? Doresti sa vinzi o casa sau ai probleme juridice cu un imobil ? Ai o problema juridica ? Oferim servicii www.kontracost.ro celor din strainatate ☎031.101.22.47 kontracost@gmail.com**

41. **Mediator** asociatii de proprietari, recuperare rapida a debitelor de la proprietari. Acordul de mediere a devenit titlu executoriu in conditiile Legii 154/2019.www.mediatorturcubogdan.ro, **888 L;** ☎0723.575.737 mediatorturcubogdan@gmail.com

42. **Mediator** cazuri penale, mediem toate dosarele penale care se pot solutiona prin impacarea partilor sau retragerea plangerii prealabile pana in faza de citire a actului de sesizare. www.mediatorturcubogdan.ro **888 L;** ☎0723.575.737 mediatorturcubogdan@gmail.com

43. **Mediator** mediere, sector 2, Bucur Obor medierea conflictelor pe latura penala si civila. www.mediatorhosuluminita.ro ☎0773.883.055/ 021.253.19.85 contact@mediatorhosuluminita.ro

44. **Mediator** recuperari debite Recuperare rapida a debitelor prin procedura medierii. Maxim 3 luni. Acordul de mediere a devenit titlu executoriu in conditiile Legii 154/2019 .www.mediatorturcubogdan.ro **488 L;** ☎0723.575.737 mediatorturcubogdan@gmail.com

45. **Pensia ta poate fi calculata corect, pensia ta poate fi antecalculata, calculata si recalculata corect. Daca ne contactati, umblam dupa adeverinte, vechime, sporuri, grupa de munca 200 L; ☎0740.005.644/ 021.642.50.82 permanent.assistance@yahoo.com**

46. **Rapid si ieftin infiintare SRL suntem o echipa de profesionisti si ne propunem sa fim cei mai buni pentru tine si pentru afacerea ta. Caracteristicile noastre: seriozitate, corectitudine, punctualitate, promptitudine ☎0786.333.222 redactarisrl@gmail.com**

47. **Redactare** si autentificare acte notariale declaratii, procuri, invitatii, testamente, certificari de fapte; legalizari de copii, legalizari de traduceri; autentificarea contractelor ☎0722.585.248 monicataniapop@gmail.com

48. **Reprezentanta si asistenta juridica in fata tuturor autoritatilor administrative si juridice din Bulgaria pentru societatile comerciale romanesti efectuand transport rutier de marfa sau de calatori. ☎0744.221.138/ 0767.159.717 d_marinow71@abv.bg**

49. **Servicii** complete de contabilitate si salarizare Expert contabil membru CECCAR si CAFR. Garantam experienta si profesionalismul.www.domaris.ro ☎0752.171.201/ 021.634.21.13 office@domaris.ro

50. **Servicii contabilitate - firma membra CECCAR Firma membra CECCAR ofera servicii de contabilitate completa pentru SRL-uri, evidenta contabila si fiscala, situatii financiare, servicii de salarizare. Preturi in functie de volumul de acte. 50 L; ☎0784.346.060 office@acconta.ro**

51. **Servicii de contabilitate si de consultanta Smart Team Accounting & Management este o companie afiliata CECCAR ce ofera servicii de contabilitate si de consultanta financiara de tip nou. Tarife se discuta telefonic sau in intalnire directa ☎0723.533.235/ 0723.171.827 laurentiu.sulai@stam.ro**

52. **Societatea** profesionala notariala Ploiesti Societatea profesionala notariala Tomescu Alice-Cristina si Cursaru Nicolae-Radu din Ploiesti asigura servicii notariale competente, oferim consultanta ?i propunem solutii optime cu profesionalism. ☎0244.545.556 notariat.tomescusicursaru@gmail.com

53. **Specialisti** in insolventa si asistenta juridica. Servicii juridice de specialitate Ã®n domeniul reorganiz?rii judiciare si a falimentului.Consultanta si servicii de evaluare a Ã®ntreprinderii, bunurilor mobile si imobile.Licitatii publice. ☎0724.984.899 office@avi-consulting.ro

54. **Stergere,** radiere istoric negativ biroul de credit jurist cu experienta efectueaza operatiuni de stergere din Biroul de credit in regim de urgenta. Oferim servicii inclusiv pentru persoanele care nu locuiesc in Bucuresti. Consultanta gratuita. **100 L;** ☎0737.817.457 lex.legal@yahoo.com

## Construcţii, amenajări, pază

1. **Accesibil.** Absolut accesibil amenajam apartamente, gleturi, glafuri, gresie, faianta, parchet. Calitate, seriozitate; ☎0736.430.438

2. **Acoperis de orice fel executam din tigla metalica, orice tip de tabla. Facem dulgherii, mansardari, ghene bloc. Mici reparatii de urgenta. ☎0735.312.054**

3. **Acoperis din tigla metalica sau din orice tip de tabla, executam. Facem dulgherii, mansardari, ghene de bloc. Mici reparatii in regim de urgenta. ☎0735.257.523**

4. **Acoperis reparam orice, zugraveli, gresie, tigla, lambriuri, ghene de bloc, accesorii, placari polistiren. Reducere 20%. ☎0755.518.222**

5. **Acoperis tigla metalica, orice tip de tabla, dulgherii, mansardari, ghene bloc. Mici reparatii de urgenta ☎0735.258.518**

6. **Acoperis** cu tabla zincata montare, reparatii si vopsitorii tabla, jgheaburi, burlane, parazapezi, confectionat/montat tubulatura ghena, sudura-confectii metalice, protectii atic, pervaze geam, instalatii sanitare, zugraveli scari bloc. ☎0744.372.095

7. **Acoperis** de orice fel, mansardari sistem complet etc. Vindem sau montam materiale de constructii. Pensionari, vaduve, reducere 15%. Oferim seriozitate si garantie. Execut mansardari cabanute, terasa, tigla normala poliester si pavaj topogane, pervazuri. ☎0731.566.143

8. **ACOPERIS LINDAB SUEDEZ, ACCESORII, JGHEABURI, BURLANE, LIVRARI GRATUITE LA DOMICILIUL CLIENTULUI, PRETURI FARA CONCURENTĂ; ☎0762.435.037/ 0729.613.397**

9. **ACOPERIS TABLA ZINCATA, MICI REPARATII, VOPSITORII, JGHEABURI, BURLANE RECONDITIONATE; ☎0762.435.037/ 0729.613.397**

10. **ACOPERIS TIGLA METALICA, ACCESORII, JGHEABURI, BURLANE, PARAZAPEZI, TRANSPORT GRATUIT, ROG SERIOZITATE; ☎0762.435.037/ 0729.613.397**

11. **Acoperis** tigla metalica, mansardari, terase, foisoare, cabane, izolari termice, constatare gratuita; ☎0762.435.037/ 0729.613.397

12. **Acoperis, execut la cererea clientului, din orice tip de tabla Lindab, zincata, tigla metalica, ceramica etc. Executam mici reparatii, dulgherie. Oferim reduceri pentru pensionari. ☎0735.257.512**

**ACUM ziarul Anunţul Telefonic este prezent şi în următoarele localităţi:**

- **Judeţul Prahova:** Azuga, Băicoi, Boldeşti-Scăieni, Breaza, Buşteni, Câmpina, Comarnic, Cornu, Lipăneşti, Mizil, Păuleşti, Ploieşti, Plopeni, Sinaia, Slănic, Valea Călugărească, Vălenii de Munte, Urlaţi.
- **Judeţul Braşov:** Braşov.
- **Judeţul Dâmboviţa:** Moreni, Pucioasa, Târgovişte.

Difuzarea ziarului este asigurată de către firma Calliope Ploieşti

## Primim anunţuri şi la...

### Agenţii de Publicitate

- 1St KLASS INTERNATIONAL - **Calea 13 Septembrie nr. 126, bl. P34,** tel: 021.411.75.67
- ADPLANER STUDIO - **Şos. Mihai Bravu nr. 196, bl. 200, sc. A,** tel: 0732.971.632
- AGER PRESS - **Str. Ion Câmpineanu nr. 22,** tel: 0729.158.923
- ATOM FISH - **Calea Rahovei nr. 328, bl. 57A, ap. 1,** tel: 0766.768.208, 0733.368.509
- BAESU - **Şos. Olteniţei nr. 222, bl. 7, parter,** tel: 0758.089.600
- BELVEDERE - **Calea Crângaşi nr. 87,** tel: 021.220.26.65
- BONENI - **Şos. Pantelimon nr. 260, bl. 46, ap. 136,** tel: 021.255.08.02
- CARMADO MEDIA - **Str. Matei Voievod nr. 103-113, bl. O3, ap. 115,** tel: 031.808.53.15
- CORE ADVERTISING - **Str. Ştirbei Vodă nr. 119,** tel: 021.637.37.36
- DAN PREST - **Bd. 1 Decembrie 1918, nr. 50,** tel: 0744.207.261
- EFECT COM - **Bd. Ferdinand nr. 103, sector 2,** tel: 0724.095.563
- GROUP MEDIA - **P-ţa. Presei Libere, Corp B2, et. 3, cam. 335,** tel/fax: 021.311.60.25
- GRUPUL DE PRESĂ ROMÂN - **Bd. Dimitrie Cantemir nr. 21, bl. 4, ap. 4,** tel: 021.330.80.91
- INDICATIV MEDIA - **Str. Ing. N. Teodorescu nr. 41,** tel: 021.311.69.80
- MAXIM - **Bd. Carol I nr. 66,** tel/fax: 021.314.52.10; 021.314.52.01; 021.314.52.02
- MEDIAPRESS - **Bd. D. Cantemir nr. 16, bl. 6, sc. C, ap. 69,** tel: 021.336.79.00
- METROPOLITAN MAXPRESS - **Str. Madona Dudu, bl. 8, parter, cam. 6, Craiova,** tel: 0768.441.133
- NAFI - **Şos. Olteniţei nr. 208,** tel: 021.332.06.10
- PAPER GANET - **Str. Braşov nr. 21-23,** tel: 021.746.57.62
- SAX ACTIV - **Str. Braşov nr. 21,** tel: 021.745.46.10
- STANCANA - **Şos. Giurgiului 117, bl. 4,** tel: 0731.307.153
- STANDARD MEDIA - **Aleea Dobrina nr. 2, bl. 49, ap. 4,** tel/fax: 021.255.53.44
- START MEDIA - **Casa Presei Libere nr. 1, corp C2,** tel: 021.317.98.00

### Oficii Poştale Bucureşti

POŞTA ROMÂNĂ

- OFICIUL POŞTAL nr. **1 - Str. Matei Millo 10-12,** tel: 021.313.74.59
- OFICIUL POŞTAL nr. **2 - Bd. Ion Mihalache 79,** tel: 021.222.67.27
- OFICIUL POŞTAL nr. **3 - Şos. Pantelimon 255,** tel: 021.255.31.40
- OFICIUL POŞTAL nr. **4 - Bd. Unirii nr. 47,** tel: 021.323.29.81
- OFICIUL POŞTAL nr. **5 - Bd. Libertăţii nr. 1,** tel: 021.336.45.03
- OFICIUL POŞTAL nr. **6 - Calea Văcăreşti 203,** tel: 021.330.33.01
- OFICIUL POŞTAL nr. **7 - Şos. Giurgiului 119,** tel: 021.450.13.67
- OFICIUL POŞTAL nr. **8 - Şos. Berceni 35,** tel: 021.334.34.14
- OFICIUL POŞTAL nr. **9 - Str. Viitorului nr. 70,** tel: 021.210.53.80
- OFICIUL POŞTAL nr. **10 - Şos. Ştefan cel Mare 228,** tel: 021.619.31.39
- OFICIUL POŞTAL nr. **11 - Şos. Colentina 81,** tel: 021.240.31.40
- OFICIUL POŞTAL nr. **12 - Bd. Gării de Nord 6-8,** tel: 021.318.21.90
- OFICIUL POŞTAL nr. **13 - Şos. Ştefan cel Mare 2,** tel: 021.210.10.96
- OFICIUL POŞTAL nr. **15 - Bd. Regina Elisabeta nr. 23,** tel: 021.315.90.30
- OFICIUL POŞTAL nr. **16 - Bd. Iuliu Maniu 78-98,** tel: 021.430.22.77
- OFICIUL POŞTAL nr. **17 - Calea Giuleşti 119,** tel: 021.221.43.62
- OFICIUL POŞTAL nr. **18 - Str. Horia Măcelariu 1-3,** tel: 021.232.27.42
- OFICIUL POŞTAL nr. **19 - Bd. Camil Ressu nr. 41,** tel: 021.348.11.85
- OFICIUL POŞTAL nr. **20 - Cal. Călăraşilor 137,** tel: 021.323.29.95
- OFICIUL POŞTAL nr. **23 - Str. Romancierilor 1,** tel: 021.745.38.17
- OFICIUL POŞTAL nr. **24 - Şos. Pantelimon 352,** tel: 021.255.59.50
- OFICIUL POŞTAL nr. **25 - Piaţa Montreal nr. 10,** tel: 021.318.21.79
- OFICIUL POŞTAL nr. **26 - Str. Pajurei 13,** tel: 021.667.11.08
- OFICIUL POŞTAL nr. **27 - Str. Valea Ursului nr. 1,** tel: 021.430.22.58
- OFICIUL POŞTAL nr. **29 - Bd. 1 Decembrie 1918 - 21,** tel: 021.345.27.85
- OFICIUL POŞTAL nr. **30 - Str. Mihail Ivanovici Glinka 7,** tel: 021.230.10.85
- OFICIUL POŞTAL nr. **32 - Bd. Ion Mihalache 341,** tel: 021.222.32.70
- OFICIUL POŞTAL nr. **33 - Casa Presei Libere 1,** tel: 021.318.21.81
- OFICIUL POŞTAL nr. **35 - Str. Zării nr. 10,** tel: 021.311.17.62
- OFICIUL POŞTAL nr. **38 - Str. Teiul Doamnei 19,** tel: 021.243.07.70
- OFICIUL POŞTAL nr. **39 - Şos. Iancului 3-5,** tel: 021.653.24.41
- OFICIUL POŞTAL nr. **41 - Str. Barbu Vlădoianu 2,** tel: 021.222.41.54
- OFICIUL POŞTAL nr. **42 - Bd. Libertăţii 6,** tel: 021.337.30.41
- OFICIUL POŞTAL nr. **44 - Bd. Gheorghe Şincai 2-4,** tel: 021.330.00.25
- OFICIUL POŞTAL nr. **46 - Bd. Unirii nr. 37,** tel: 021.408.36.46
- OFICIUL POŞTAL nr. **49 - Bd. Basarabia 57,** tel: 021.340.01.92
- OFICIUL POŞTAL nr. **51 - Str. Mărgeanului 12,** tel: 021.776.54.51
- OFICIUL POŞTAL nr. **52 - Str. Nicolae Caramfil 52-54,** tel: 021.232.93.15
- OFICIUL POŞTAL nr. **56 - Calea Crângaşi 23,** tel: 021.637.25.78
- OFICIUL POŞTAL nr. **57 - Str. Baba Novac 26,** tel: 021.340.24.60
- OFICIUL POŞTAL nr. **60 - Str. Baraju Sadului-Complex 9,** tel: 021.340.29.75
- OFICIUL POŞTAL nr. **61 - Şos. Olteniţei 188,** tel: 021.332.46.44
- OFICIUL POŞTAL nr. **62 - P-ţa M. Kogălniceanu 1-3,** tel: 021.315.69.86
- OFICIUL POŞTAL nr. **63 - Calea Dorobanţi 152,** tel: 021.314.34.00
- OFICIUL POŞTAL nr. **66 - Str. C-tin Titel Petrescu 3,** tel: 021.413.96.69
- OFICIUL POŞTAL nr. **67 - Str. Virgiliu 39,** tel: 021.637.31.05
- OFICIUL POŞTAL nr. **68 - Bd. Bucureştii Noi 64,** tel: 021.667.35.95
- OFICIUL POŞTAL nr. **69 - Str. Bârca nr. 14,** tel: 021.425.59.29
- OFICIUL POŞTAL nr. **71 - Str. Popa Nicolae 52-54,** tel: 021.240.05.00
- OFICIUL POŞTAL nr. **72 - Bd. 1 Decembrie 1918 nr. 58,** tel: 021.345.33.35
- OFICIUL POŞTAL nr. **74 - Str. Valea Argeşului 2,** tel: 021.444.04.32
- OFICIUL POŞTAL nr. **75 - Str. Lacul Bucura 2,** tel: 021.450.29.43
- OFICIUL POŞTAL nr. **76 - Str. Valea Cascadelor 2-4,** tel: 021.434.89.02
- OFICIUL POŞTAL nr. **77 - Şos. Mihai Bravu 380-382,** tel: 021.323.63.55
- OFICIUL POŞTAL nr. **78 - Şplaiul Independenţei nr. 290;** tel: 021.318.21.92
- OFICIUL POŞTAL nr. **82 - Str. Al. Obregia 9,** tel: 021.461.07.07
- OFICIUL POŞTAL nr. **84 - Şplaiul Independenţei nr. 319;** tel: 021.314.50.46
- OFICIUL POŞTAL nr. **86 - Şos. Chitila nr. 102;** tel: 021.667.01.54

### Oficii Poştale din Sectorul Ilfov

● 1 DECEMBRIE ● AFUMAŢI ● BALOTEŞTI ● BRAGADIRU ● BRĂNEŞTI ● BUFTEA ● CERNICA ● CHIAJNA ● CHITILA ● CIOLPANI ● CIOROGÂRLA ● CLINCENI ● CORNETU ● DOMNEŞTI ● GHERMĂNEŞTI ● GLINA ● JILAVA ● MĂGURELE ● MICŞUNEŞTI MOARĂ ● MOGOŞOAIA ● OTOPENI ● PANTELIMON ● PERIŞ ● POPEŞTI-LEORDENI ● TUNARI ● VIDRA ● VOLUNTARI

### Oficii Poştale din ţară

- **BRAŞOV** . . . - Oficiul Poştal nr. 1, . . . . . **Str. N. Iorga nr. 1**
- **CONSTANŢA** - Oficiul Poştal nr. 4, . . . . . **Str. Corbului nr. 3;**
  . . . . . - Oficiul Poştal nr. 7, . . . . . **Str. Soveja nr. 39**
- **CRAIOVA** . . . - Oficiul Poştal nr. 1, . . . . . **Str. Unirii nr. 54;**
  . . . . . - Oficiul Poştal nr. 4, . . . . . **Calea Bucureşti nr. 46**
- **GIURGIU** . . . - Oficiul Poştal nr. 1, . . **Str. Mircea cel Bătrân nr. 18;**
  . . . . . - Oficiul Poştal nr. 2, . . . . . **Şos. Bucureşti Bl. 205;**
  . . . . . - Oficiul Poştal nr. 3, . . . . . **Aleea CFR nr. 10;**
  . . . . . - Oficiul Bolintin Vale, . . . . . **Str. Republicii 5A;**
  . . . . . - Oficiul Călugăreni, . . . . . **Comuna Călugăreni;**
  . . . . . - Oficiul Crevedia Mare, . . . **Comuna Crevedia Mare;**
  . . . . . - Oficiul Ghimpaţi, . . . . . **Comuna Ghimpaţi;**
  . . . . . - Oficiul Hotarele, . . . . . **Comuna Hotarele;**
  . . . . . - Oficiul Izvoarele, . . . . . **Comuna Izvoarele;**
  . . . . . - Oficiul Mihăileşti, . . . . . **Calea Bucureşti 70;**
  . . . . . - Oficiul Roata de Jos, . . . . . **Comuna Roata de Jos;**
- **IAŞI** . . . . . - Oficiul Poştal nr. 1, . . . . . **Str. Cuza Vodă nr. 3;**
  . . . . . - Oficiul Poştal nr. 8, . . . . . **Str. Costache Negri nr. 64**
  . . . . . - Oficiul Poştal nr. 1, . . . . . **Piata Victoriei nr. 8;**
  . . . . . - Oficiul Poştal nr. 3, . . . . . **Sos. Nordului nr. 2;**
  . . . . . - Oficiul Poştal nr. 6, . . . . . **Str. Postei nr. 75;**
- **PLOIEŞTI** . . . - Oficiul Poştal nr. 7, . . . **Str. Erou M. Moldoveanu nr. 6;**
  . . . . . - Oficiul Poştal nr. 10, . . . . . **Bd. Republicii nr. 102;**
  . . . . . - Oficiul Poştal nr. 11, . . . . . **Aleea Chimiei nr. 6;**
  . . . . . - Oficiul Poştal nr. 12, . . . . . **Str. Malu Roşu, nr. 101;**
  . . . . . - Oficiul Poştal nr. 13, . . . . . **Bd. Bucuresti nr. 24;**
  . . . . . - Oficiul Poştal nr. 14, . . . **P-ta 1 Decembrie 1918 nr. 2**
- **TIMIŞOARA** . - Oficiul Poştal nr. 1, . . . . . **B-dul Revoluţiei nr. 2**

# PRESTĂRI SERVICII

13. **Acoperisuri execut acoperisuri cu tigla normala, mansardare, reparatii, pervaze, izolatii, jgheaburi, burlane, repar streasini, vopsesc acoperisuri, montez cabane de vara cu materiale proprii sau ale clientului. Montez caprior si reparatii acoperisuri. ☎0728.506.360**

14. **Acoperisuri** execut, mansardare, izolatii, pavaje, reparatii tilga normala, geamuri, usi, vopsitorie. Orice mici reparatii. ☎0731.470.013/ 0730.257.888

15. **Acoperisuri orice tip de tabla sau din tigla metalica, facem dulgherii, mansardari, ghene de gunoi. Mici reparatii de urgenta. ☎0748.923.427**

16. **Acoperisuri reconditionari acoperisuri, tigla metalica Bilka, dulgherie, mansardare. Mici reparatii de urgenta, montaj orice tip de tabla galvanizata cutata, tigla ceramica, tabla zincata, hidroizolatii, sisteme pluviale, vopsire acoperis, 15%reducere. Lucram si in provincie. Oferim factura si chitanta. ☎0732.029.198**

17. **Acoperisuri reparatii, dulgherie, mansardari, inlocuire sistem pluvial, placari polistiren. Va asiguram toate materialele necesare, consultanta gratuita si incheiere contract la domiciliu. Garantie manopera si materiale.0727853705/0766694133 ☎0727.853.705/ 0766.694.133 dorescunacoperis@gmail.com**

18. **Acoperisuri** constructii, executam orice tip tabla, tigla metalica, tabla zincata, jgheaburi, burlane, alte accesorii, parazapezi. curatare jgheaburi, glafuri, vopsitorie acoperisuri si mici reparatii sau modificari de orice tip. Lucram si in weekend. Red. 10-15% ☎0747.252.490/ 0737.638.888

19. **Acoperisuri din orice tip de tabla din tigla metalica, dulgherii, mansardari, ghene gunoi. Mici reparatii de urgenta. ☎0735.312.052**

20. **Acoperisuri din orice tip de tabla, executam acoperisuri de calitate din tigla metalica, orice tip de tabla, dulgherii, mansardari, ghene gunoi. Mici reparatii de urgenta. ☎0738.437.362**

21. **Acoperisuri,** case rosu, mansarde, garduri, fose, fundatii, placi, polistiren, decorativa, gleturi, rigips, zugraveli, faianta, zidarii. ☎0725.498.142

22. **Acoperisuri, executam din tigla metalica, orice tip de tabla, dulgherii, mansardari, ghene bloc. Mici reparatii de urgenta. ☎0735.259.373**

23. **Acoperisuri, executam tigla metalica, orice tip de tabla, dulgherii, mansardari, ghene bloc. Mici reparatii de urgenta. ☎0735.257.973**

24. **Acoperisuri,** lindab, tabla zincata, accesorii, burlane, jgheaburi, parazapezi. Reparatii de urgenta. Rog seriozitate ☎0730.798.445

25. **Acoperisuri, mansardari, case la rosu, casute de lemn, demolari si curatenie etc. Oferim seriozitate. ☎0725.953.333**

26. **Acoperisuri,** reparatii, vopsit tabla, se poate si in rate. Telefon: ☎0754.856.911

27. **Acoperisuri, tigla metalica, orice tip de tabla, dulgherii, mansardari, ghene gunoi. Mici reparatii de urgenta. ☎0739.830.633**

28. **Acoperisuri, construim blocuri, case, piscine, firma de constructii condusa de inginer constructor cu echipe profesioniste. Blocuri, imobile de birouri, case, piscine. Acoperiri piscine. Demolam orice. www.constructii-instalatii-piscine-irigatii.ro 360 L; ☎0744.876.332 office@constructii-instalatii-piscine-irigatii.ro**

29. **Acoperisuri,** reparatii, lindab, rate; ☎0722.939.207

30. **Acoperisuri, reparatii, dulgherie, mansardari, inlocuire sistem pluvial, placari polistiren. Va asiguram toate materialele necesare, consultanta gratuita si incheiere contract la domiciliu. Garantie manopera si materiale; ☎0727.853.705/ 0766.694.133**

31. **Alpinism** execut, decopertari, reparatii fatade publicitate, spalari geamuri, vopsitorii tabla,montare jgheaburi si burlane infiltratii, hidroizolatii. zugraveli scari de bloc, instalatii sanitare, ☎0744.372.095

32. **Alpinism** utilitar lucrari la inaltime SC Ari Alpin SRL prestator servicii de alpinism utilitar, reparatii, intretinere, termoizolatii, publicitate, vopsitorii, decor suspendat, montaje / demontaje, telefonic, email sau WhatsApp ☎0768.256.759 andrei.florin.ion@gmail.com

33. **Alpinisti** utilitari, reparatii-zugraveli fatade SC cu experienta executam izolatii termo si hidro, tencuiala decorativa, decopertari, reconditionari fatade, balcoane, rosturi dilatatie, diverse montaje, zugraveli scari de bloc.Garantie la lucrare. **10 L;** ☎0767.627.108 tarziuauras180@gmail.com

34. **Amenajam** apartamente, case, vile zugraveli, glet, vinarom, rigips, scafe, arcade, glafuri, tapet, parchet, gresie, faiant, electrice, neg. ☎0784.049.270

35. **Amenajam,** renovam apartamente case totul de la A-Z gresie, faianta, zugraveit, parchet, glet, tencuiala, rigips, marmura, decoratiuni, garduri, pavele, sape etc. Experienta Italia 15 ani, preturi avantajoase; ☎0762.749.557

36. **Amenajari** interioare, glet, faianta, rigipsuri, sape, polistiren, decorative, pavaje, case, rosu, sanitare, electrice ☎0725.498.142

37. **Amenajari** interioare, gresie, faianta, marmura, parchet, rigips, glet, zugraveli, instalatii electrice si sanitare, termosistem, hidroizolatii. Preturi decente, calitate maxima, seriozitate si integritate. ☎0728.606.585 anto_7508@yahoo.com

38. **Amenajari** apartamente la cheie, zugraveli, rigips, polistiren, gresie, faianta, electrice, sanitare, linoleum, mocheta, dusumele, raschetari/ lacuiri parchet; ☎0764.625.908

39. **Amenajari** apartamente, case, polistiren, zugraveli, rigips, gresie, faianta, electrice, sanitare, raschetari parchet, montam usi metal, aragaze, hote, masini spalat, boilere; ☎0766.016.935

40. **Amenajari** apartamente, preturi mici, zugrav, faiantar, gresier, reparatii glafuri, rigips, transport materiale + curatenie gratuit. Seriozitate ☎0723.073.776

41. **Amenajari** case, apartamente, zugraveli, tapet, glafuri, rigisp, gresie, faianta, electrice, sanitare, tamplarie, polistiren, decorativa, zidarie, sape, tencuieli; ☎0762.341.016

42. **Amenajari** case, apartamente, garsoniere, zugraveli, polistiren, rigips, gresie, faianta, parchet, electrice, sanitare, zidarie, tencuieli, sape; ☎0723.635.975

43. **Amenajari** glet, lavabil, tencuilei sape, rigips, polistiren, faianta, gresie, tinci, glafuri, curatat pereti, apartament la gata si garsoniera; ☎0734.213.858

44. **Amenajari** interioare, exterioare, placari polistiren, zugraveli, gresie, faianta, izolatii, terase, la preturi minime, reduceri pensionari; ☎0765.123.121/ 0723.748.480

45. **Amenajari interioare, exterioare, instalatii sanitare, rigips, polistiren, parchet, zugraveli; ☎0727.054.132**

46. **Amenajari interioare, exterioare, zugraveli, polistiren, parchet, rigips, instalatii sanitare. Experienta peste 20 ani; ☎0732.811.369**

47. **Amenajari** interioare, modernizez bai, bucatarii, montez obiecte sanitare, montez gresie, faianta. Reparatii capitale, aductiuni apa canal, zugraveli. Constatarea gratuita. Negociabil. ☎0737.193.111/ 0722.844.678

48. **Amenajari,** gresie, faianta, tencuiala, sapa, glet, lavabil, beton, pavele; ☎0727.886.875

49. **Amenajari, renovari interioare, exterioare apartamente, case, vile. Gresie, faianta, parchet, rigips, lavabila, termosistem, sape, instalatii sanitare, instalatii termice, instalatii electrice etc ☎0731.155.363**

50. **Amenajari,** zugraveli, apartamente, garsoniere, faianta, gresie, glet, lavabil, tinci, parchet, decorativa, polistiren, rigips, la gata; ☎0723.250.546

51. **Amenajari:** faianta, gresie, parchet, tapet, zugraveli de calitate, renovari generale. Deviz de executie si evacuare moloz gratuit. Experienta si mentalitate occidentala, comportament civilizat, deranj minim. Curatenie la final. Garantie ☎0756.581.720

52. **Arhitectura** Autorizatii de constructie, certificate urbanism, avize, proiecte, orice aprobari, extinderi, modificari, recompartimentari, etajari case, hale, PUDuri, PUZuri, scoateri din circuitul agricol, cadastre, orice zona; ☎0721.695.945/ 0766.722.367 drafimar@yahoo.com

53. **Autorizatii,** avize constructii, urbanism Firma cu experienta obtine: Certificate urbanism, planuri cadastrale, extrase cf, avize (ISU, ISC, Apanova, Enel, gaz etc). PUD, PUZ, Autorizatii de construire, proiectare DTAC si PT. Audit Energetic **25 €;** ☎0748.109.092 cristian@cityconsinv.ro

54. **Caldo Privat Security, servicii paza si securitate paza obiectivelor, bunurilor, valorilor si protectiei persoanelor; proiectare, instalare, modificare, intretinere a componentelor si a sistemelor de alarmare impotriva efractiei ☎021.322.08.11 office@caldoprivatsecurity.ro**

55. **Case** la rosu 160 euro mp materiale+ manopera execut cu echipa experimentata case la rosu manopera+ materiale de la trasare pana la scandura pe acoperis conform proiectului, utilaje popi cofrage schela, contract plata pe etape, termen calitate, ☎0773.964.518 trusculeteaurel@yahoo.ro

56. **Case la rosu, amenajari interioare si exterioare, electrica si sanitara, echipa (firma, se emite factura) ☎0722.613.554/ 0766.263.094 tudorcony@gmail.com**

57. **Case** la rosu/ la cheie +rigips, placari polistiren, acoperisuri, zidarii, amenajari curti, zugraveli, finisaje. Valabil B. IF si imprejurimi. ☎0786.215.518 adaconstroffice@gmail.com

58. **Caze constructii cu energie zero Producem structuri din lemn si metal pentru constructii independente energetic, zero energie sub brandul nostru CazeDetalii pe www.caze.ro.www.socri.rohttps://facebook.com/casepasive. 50.000 €; ☎0773.761.432 socri@socri.ro**

59. **Certificate** urbanism, autorizatii de constructii firma cu experianta obtine certificate urbanism, avize si autorizatii constructii (Enel, Distrigaz, Pompieri ISU, ISC, Cultura MCC etc). Servicii de proiectare. Consultanta gratuita **150 L;** ☎0748.109.909 cristian@cityconsinv.ro

60. **Certto Clean Serv servicii curatenie in Bucuresti Firma de curatenie specializata in servicii de curatenie in apartamente. Utilati cu aparatura si tehnologie de ultima generatie prestam la domiciliu, case si vile, curatenie generala profesionala. ☎0761.363.064/ 0728.279.994 curatenieasa@yahoo.com**

61. **Constructii** case si vile la rosu Firma / constructor cu experienta executam case, vile, blocuri la rosu, demolari, subzidiri, consolidari, renovari etc.Materiale de constructii.Autorizatii, avize, urbanism. ☎0748.109.909 cristian@cityconsinv.ro

62. **Constructii case vile si apartamente, amenajari. Case la rosu, la gri sau la cheie, renovari, sistematizari. Realizam lucrari de constructii, lucrari industriale, amenajare sau reparatii la preturi corecte si transparente, termen de executie mic, avantajos, ☎0722.698.101 pavelescu.aurel1@gmail.com; contact@arhi-tech.ro**

63. **Constructii** funerare, servicii funerare, cavouri, borduri mozaic, marmura, granit, sculpturi pe cruci mozaic, marmura, granit, placi marmura, cruci fier noi, vaze marmura, candele marmura, granit felinare noi, reparatii, vopsitorii, punem geamuri si inmormantari, sapaturi urne, deshumari oseminte,incinerari si orice fel de sapaturi,apa gaze,haznale,fose,saci oseminte,preot,capela,biserica,restaurant,microbuz persoane,dric funerar,transport biserica,capela,biserica,spital,acasa.In toata tara executam amenajari mormanturi.Nonstop,Florin. ☎0768.500.865

64. **Curatenie profesionala la preturi corecte pentru orice tip de spatiu, bucatarie, baie, living, birouri, spatii proaspat renovate, la domiciliu, spatii comerciale. www.curatlux.ro ☎0774.632.202 geanimanagement@yahoo.com**

65. **DDB** CONSIS, servicii de curatenie, Bucuresti-Ilfov Firma de curatenie DDB CONSIS SERV are ca obiect de activitate curatenia in magazine, curatenie institutii, curatenia pentru sedii firme, curatenie dupa constructor, curatenie asociatii de proprietari. ☎0727.121.851 ddbconsisserv@gmail.com

66. **Diriginte** de santier constructii si instalatii, responsabil tehnic cu executia, responsabil tehnic cu controlul calitatii,ignifugare case si acoperisuri lemn, intocmire si verificare carte tehnica **100 L;** ☎0725.083.983 adrian.bucur@yahoo.com

67. **Dulgheri,** zidari, macaragii pt. Germania angajm urgent dulgheri, zidari, fierari, macaragii si un inginer topograf pentru lucrul in Germania. Salariul pt.muncitori: 1700 euro, pentru macaragii: 2200-2400 euro, iar pt.inginer topograf:3000 euro. **1.700 €;** ☎0770.330.268/ 0770.543.247 carmenalexandrescu@elco-construct.ro

68. **Echipa** baieti facem curatenie in Bucuresti (toate sectoarele) in Ilfov si provincie. Transporturi mobila, electrocasnice, moloz si ce nu mai este util in casa, la cererea clientului. Florin ☎0768.500.865

69. **Echipa de curatenie se ofera pt. curatenie la domiciliu sau birouri. Cerem si oferim seriozitate; ☎0731.171.558/ 0732.811.369**

70. **Echipa** execut zugraveli, tencuieli, gleturi, faianta, gresie, case, apartamente, polistiren; ☎0729.517.739

71. **Echipa** foarte serioasa executa ireprosabil zidarii, zugraveli, faianta, gresie, rigips, instalatii sanitare, electrice, transport, curatenie; ☎0726.450.061

72. **Echipa** specializata constructori antialcoolica, executam case la rosu/ cheie, garduri, fose. Maxima seriozitate, calitate garantata, preturi accesibile pt. toate buzunarele; ☎0770.575.202/ 0787.322.356

73. **Echipa,** case rosu, mansarde, acoperisuri, fundatii, garduri, pavaje, polistiren, decorativa, gleturi, rigips, sanitare, electrice ☎0725.498.142

74. **Efectuez** lucrari de apa, canalizare, camine, sapaturi, reparatii conducte, deviere conducte. Pentru orice lucrare sunati la tel. ☎0737.952.534

75. **Eisol Security, sisteme complete de securitate oferim urmatoarele servicii: analiza de risc la securitatea fizica, proiectare sisteme de securitate,instalare si mentenanta sisteme de securitate, alarmare si alertare in caz de incendiu, ☎0726.444.494 office@eisol.ro**

76. **Electrician** Autorizat, instalatii electrice, execut instalatii electrice, orice tip, tablouri sig, impamintari, paratraznete, mantaj aparate, corpuri de iluminat, ieftin si cu garantie, ☎0764.360.456 lulianelectic-serv@yahoo.com

77. **Electrician** autorizat ANRE interventii de urgenta cu vasta experienta execut instalatii electrice 220/380 schimbat instalatii (cupru), reparatii, montaj tablouri electrice, lampi. Seriozitate, garantie, executie rapida si avantajoasa **50 L;** ☎0723.022.738/ 0723.022.738 instalatii_electrice70@yahoo.ro

78. **Electrician** autorizat execut lucrari complete, tablou electric, iluminat, prize, schimbat instalatii noi pe cupru la case, vile, apartamente, montat contoar pasant, impamantari la case, Adrian, ☎0720.137.382

79. **Execut** apartamente si case, finisaje gresie, faianta, rigips, parchet, tencuieli, polistiren, placat glet, sapa, vopsele, instalatii electrice, pret neg.,; ☎0724.863.940

80. **Execut** case la rosu, la cheie, consolidari, amenajari, finisaje interioare, finisaje exterioare; ☎0768.011.134

81. **Execut** demolari case in Bucuresti, Ilfov si la tara, zugravi,echipa baieti facem demolari case, ziduri, decopertari faianta, gresie, parchet, debarasare molozuri si lucruri nefolosibile, dam si cu lavabila, vopsim orice. ☎0768.500.865

82. **Execut** poze ceramica, in Bucuresti, Ilfov si provincie,firma de constructii efectuam poze ceramica, alb negru/color, sculptam cruci si placi marmura, granit. ☎0768.500.865

83. **Execut** sapaturi apa, haznale, in Bucuresti, Ilfov si provincie ,echipe baieti facem sapaturi apa, haznale, santuri, fose, cavouri, inmormantari, deshumari oseminte, urne si inhumari urne, osemnte, poze ceramice, sculpturi, cruci, marmura, transport funerar (dric). Florin ☎0768.500.865

84. **Execut** servicii funerare complete sicriu cruce transport funerar, imbalsamare, constatare deces, declararea decesului primarie, acte cimitir, incinerare, biserica, manipulare sicriu, prosoape, batiste, lumanari, vase mancare, coliva, prescuri, preot, capela, biserica, microbuz persoane, restaurant, parastase, cruci fier, candele fier, coroane jerbe,doliu si piept toiag,sapaturi gropi, inmormantari, deshumari, osemnte urnesi orice fel de sapaturi, saci osemnte, amenajari mormanturi, vopsim grilaje, candele in toate sectoarele si provincie, nonstop. Florin ☎0768.500.865

85. **Execut** zugraveli, faianta, rigips, parchet, izolatii carton, polistiren; ☎0720.347.831

86. **Executam case la cheie cu fundatia inclusa de la 270 E/mp, material + manopera. Blocuri la cheie de la 280 E/mp, material + manopera. Case sau blocuri la rosu, fundatii, extinderi pereti, mulati sau mansarde; ☎0730.041.015**

87. **Executam** lucrari de santier, placat pana la decorativa + zugraveala, zidarie. Muncitori necalificati (echipa); ☎0768.869.960

88. **Expertiza MIpat, cadastru, proiecte, Bucuresti echipa din care suntem formati presteaza servicii de ingenerie si consultanta in domeniul constructiilor, servicii de expertiza tehnica, proiectare, verificare proiect, servicii de urbanism si arhitectura ☎0723.095.532 office@andarosimob.ro**

89. **Finisare** - zugrav, zugravit, montat parchet laminat - masiv, faianta, glafuri, reparatii electrice sanitare etc.; ☎0727.957.787

90. **Firma** autorizata A.N.R.E verificari si revizii instalatii gaze naturale individuale si colective la asociatii de proprietari; **600 L;** ☎0729.306.143 consilierefirme@gmail.com

91. **Firma** autorizata ANRE si ISCIR Instalatii gaze naturale: proiectare si executie, verificari si revizii tehnice periodice. Instalatii termice: montare, reparare si verificari tehnice periodice (VTP ISCIR) la centralele termice **90 L;** ☎0721.424.892/ 031.424.15.86 contact@proconstructo.ro

92. **Firma curatenie, servicii de curatenie Bucuresti, Real Cleaning are ca obiect de activitate curatenia la domiciliu, curatenie birouri, curatenia pentru sedii firme, servicii de curatenie Bucuresti dar si in zonele limitrofe. ☎0749.082.195 office@realcleaning.ro**

93. **Firma de constructii executa constructii case la rosu si la cheie, amenajari interioare, exterioare, instalatii electrice, sanitare, acoperisuri, hidroizolatii. Detalii pe fb: Gmc-supremestyle ☎0724.385.143**

94. **Firma** de constuctii executa lucrari de hidroizolatii, zugraveli si termosistem case vile si blocuri. Pentru asociatiile de locatari se poate lucra si in rate. ☎0763.972.384/ 0720.528.268

95. **Gaura** hota beton armat aer conditionat centrala executam gauri de hota beton armat carotare aer conditionat centrala termica, executam si servicii de taiere in beton armat, **200 L;** ☎0763.848.330 carotconcept@gmail.com

96. **Glet 5 lei/mp, tencuiala 13 lei/mp, faianta, gresie 30 lei/mp, apartamente, case la cheie; ☎0737.764.374**

97. **Glet,** lavabila, rigips, zidarie, tencuiala, instalatii sanitare, instalatii electrice, parchet; ☎0786.632.392

98. **Gleturi,** zugraveli, faianta, gresie, placari rigps, tencuieli, placari polsitiren, instgalatii sanitare si electrice, decorative, pentru detalii nu ezitati sa sunati; ☎0767.684.955

99. **Instalatii mecanica si tapiterie de scena. Amenajari sali de spectacole, proiectare, executie si montaj instalatii de scena pentru teatre, tapiterie de scena, ☎021.434.95.24/ 0722.458.475 prothalia@yahoo.com**

100. **Instalatii** si amenajari interioare sanitare, termice, incalzire, masini de spalat, aragazuri. Reparatii subsoluri, schimbat coloane de apa, coloane de scurgere, coloane de incalzire. Faianta, parchet, rigips. Interventii 24/24 ore. ☎0752.960.488

101. **Instalator** bun si ieftin, ☎0727.234.730/ 0758.256.111 daninstalator2015@yahoo.com

102. **Instalator accesibil autorizat ANRE, execut instalatii gaze(modificari ale instalatiilor existente de gaze) obiecte sanitare( cabine dus, lavoare, cazi baie,vase toalete),centrale termice, montaj aragazuri, apomentre, calorifere, robineti, baterii wc+bazin, detectoare gaz ( electovan-senzori gaze) hidrofoare,boilere, ☎0766.257.867/ 0720.992.196**

103. **Instalator accesibil autorizat execut instalatii sanitare, gaze, apometre, boilere, wc+rezervor, Vaillant, baterii, robineti, chiuvete, cazi; ☎0733.722.294/ 0724.427.666**

104. **Instalator** autorizat gaze/apa serios, Instalator, execut montaj centrale, calorifere, senzori gaz cu electrovana, incalziri, modificari, revizii si verificari, instalatii gaze, aprobari gaze, proiecte, instalatii bai, coloane blocuri. ☎0786.874.095 Nelu_49@yahoo.com

105. **Instalator autorizat non-stop execut instalatii sanitare-termice: apometre, wc+rezervor, boilere, cazi, chiuvete, baterii, robineti, tevi sparte, coloane apa si scurgere; ☎0724.600.234/ 0769.856.694**

106. **Instalator sanitar centrale termice, hidrofoare, boiler, incalzire pardoseala, incarcari freon, montaj aer conditionat, instalatii electrice. ☎0728.633.409**

107. **Instalator** sanitare, termice, instalator-bucuresti.blogspot.ro, amenajare baie/interioare, amenajari-reparatii.blogspot.ro; ☎0731.355.005

108. **Instalator si electrician carotare si demolare Echipa formata din instalator si electrician cu experienta de peste 18 ani executam, reparam si modificam instalatii termice, electrice si sanitare la un pret convenabil si intr-un timp foarte scurt. 100 L; ☎0727.356.330 georgescuionutsorin@yahoo.com**

109. **Instalator,** desfundare, canalizare, cu sarpe electric. Inspectie video canalizare. Factura asociatii proprietari. Tel.: ☎0775.603.830

110. **Latin** Service Clean servicii curatenie Bucuresti Firma de curatenie ofera servicii profesionale pentru asociatii de proprietari, birouri, case, vile, apartamente etc. Preturi accesibile. Email: latinserviceclean@gmail.com ☎0738.324.964 latinserviceclean@gmail.com

111. **Maistru** execut: zugraveli, instalatii sanitare, electrice, faianta, mozaic-marmura, tamplarie, zidarii, hidroizolatii cu carton asfalt. ☎0729.633.656

112. **Meserias** zugrav, faiantar, rigipsar, Echipa -decorative case, amenajari gradini, zugraveli, faianta, gresie, parchet laminat; instalatie electrica, glet de ipsos, placari rigips pereti si tavane, placari polistiren, travertin, tapet; ☎0724.003.123

113. **Mihalcea** Serv SRL Se adreseaza atat persoanelor fizice cat si juridice, executam orice tip de proiect indiferent de stadiul in care se afla, detinem un portofoliu bogat si o logistica aferenta pentru orice etapa (scule, utilaje, siteme, etc); ☎0722.125.705

114. **Montaj** covor pvc - linoleum covorul pvc propus de firma noastra este eterogen, antibacterian, antistatic, trafic intens de la firma Tarkett. Grosime 2 mm strat de uzura 0,7 mm la pretul de 8 eu/mp. Montaj in scafa 4 eu/mp, **4 €;** ☎0767.171.299/ 0722.283.920 paulservcom@yahoo.com

115. **Montaj parchet laminat, stratificat, orice tip de lemn, lambriuri, zugraveli interioare si exterioare, rigips si polistiren. Rog seriozitate; ☎0732.811.369**

116. **Montam parchet, lambriuri, polistiren, zugraveli interioare si exterioare, cu garantia lucrului, experienta peste 20 ani; ☎0727.054.132**

117. **Parchetar** montez parchet laminat stratificat orice tip. Inlocuire parchet. Montarea plintei si a accesoriilor este inclusa in pret. Sapa. Emailez cazi 150 Lei. ☎0727.257.877

118. **Parchetar** Montez, raschetez, paluxez parchet. Masina cu aspirator. Preturi minime. ☎0724.608.136

119. **Parchetar** cu experienta montez parchet, toate tipurile, raschetez, lacuiesc, calitate, preturi minime. Rog seriozitate. Asigur materiale. ☎0724.899.781/ 0723.941.718

120. **Parchetar,** montez, raschetez orice tip, dusumele, usi, scari interior, zugraveli. ☎0720.551.903

121. **Particulari** executam amenajari interioare de calitate, glet, lavabila, rigips, gresie, faianta, parchet, termoizolatii, decorativa, instalatii electrice, termice, sanitare, sarpante; ☎0766.516.671/ 0762.777.695

122. **Placari** polistiren, rigips, tencuieli, gleturi, zidarii, garduri, faianta, gresie, zugraveli, instalatii sanitare si electrice (particular); ☎0771.602.478

123. **Producator la comanda de usi de interior Producem la comanda usi celulare de interior cu furnir natural din diferite esente si culori. Aveti posibilitatea de a alege atat esenta lemnului din care provine furnirul cat si culoarea acestuia. ☎ elmacodistrib@yahoo.com**

124. **Produse** pentru tratamentul lemnului cu substante ignifuge, anticarii, antifungice, insecticide, confera lemnului rezistenta sporita impotriva inamicilor naturali si impotriva incendiilor ☎0233.234.544/ 0723.274.875 office@romtecgrup.ro

125. **Reconditionari cazi de baie Reconditionari, emailari cazi baie, efect de portelan prin pulverizare pistol cu aer cald, experienta, profesionalism, garantie 4 ani, 300 L; ☎0723.349.476 emailari_cazi@yahoo.com**

126. **Renovari,** amenajari, orice tip de lucrari, seriozitate. Ionut ☎0727.238.028

127. **Reparatii montaj acoperisuri mansardari oferim servicii prin Sisteme Fluviale, acoperisuri, reparatii, sarpante, izolatii termice. Montaj acoperis atat din tigla metalica cat si ceramica, hidroizolatii, lucrari de la A la Z in domeniul acoperis. ☎0731.517.654 reparatiiacoperiscasa@gmail.com**

128. **S.C.** Maxi Design Construct S.R.L. Maxi Design Construct https://maxidesignconstruct.ro/ oferim servicii de: demolari, pregatire teren, terasament, inchirieri utilaje, amenajari parcuri, curti rezidentiale, alei, parcari, etc. ☎031.426.13.77/ 0765.242.019 office@maxidesignconstruct.ro

129. **Sapaturi** mecanizate utilaje Efectuam Sapaturi Mecanizate, fundatii, santuri pentru retele de utilitati. Pret 2,5 Euro/mc cu depozitare la santierul clientului si 4E/mc cu transport la groapa ecologica. **3 €;** ☎0769.800.263 bassyelt@yahoo.com

130. **Servicii instalatii gaze Bucuresti-Ilfov autorizare ANRE ,executam lucrari de calitate in domeniul instalatiilor de gaze si termice la cele mai bune preturi. Proiecte la cheie pentru toate instalatiile de gaze natural: proiectare, executie, instalare, punere in functiune si intretinere ☎0721.631.761/ 0788.388.625 contact@victoriaglobal.ro**

131. **Sobar** specialist execut sobe, seminee, reparatii, scuturat cosuri; ☎021.221.66.99/ 0745.991.298

132. **Specialist in zugraveli, rigips, tencuieli, faianta-gresie, polistiren, reformez/construiesc complet case. Calitate, seriozitate; ☎0729.219.332**

133. **Taiem** lemne cu drujba, in Bucuresti, Ilfov si provincie, echipa de baieti taiem lemne cu drujba, tundem iarba, spargem lemne cu toporul, asezam si strangem iarba ☎0768.500.865

134. **Taieri** beton armat caramida demolari, gaura hota executam gauri hota, tevii apa, centrale termice, aer conditional, ventilatie, gauri in beton armat! Executam servicii de taieri in beton armat sau caramida, **200 L;** ☎0763.848.330 carotconcept@gmail.com

135. **Tamplar** execut lucrari din lemn, pal, reconditionari furnir, diverse lucrari; ☎0726.611.183/ 0766.103.956

136. **Tamplarie** PVC Angajez montator tamplarie PVC ( rog seriozitate ) **2.500 L;** ☎0724.541.995 dinugeorgelaurentiu@yahoo.com

137. **Tamplarie** PVC tamplarie PVC Germania cu geam termopan la pret de fabrica, montaj si transport gratuit; ☎0721.511.311

138. **Usi culisante premium din aluminiu by Reynaers usi glisante Concept PatioÃ® 155 este un sistem glisant ?i liftant-glisant premium, foarte bine izolat termic, conceput pentru ă crea zone vitrate mari, Ã®mbinate cu un confort sporit. Usi armonica din aluminiu. ☎0732.557.799 office@authentique.ro**

139. **Vitrine, usi si balustrade din sticla securizata sunt concepute in special pentru partitionari magazine si birouri. Balustrada din sticla este construita fara elemente verticale oferind astfel o vizibilitate maxima atat din interior cat si din exterior. ☎0732.557.799 office@authentique.ro**

140. **Zugrav** particular renovez case, vile, apartamente, toate la preturi mici. Prestez serviciu de zugravit, placari cu rigips, tencuieli etc. Florin; ☎0753.777.212/ 0745.688.998

141. **Zugrav,** particular, avantajos, la preturi bune; ☎0729.658.439

142. **Zugrav,** faiantar, execut lucrari de amenajari interioare zugraveli tapet rigips faianta gresie parchet. **1 €; ☎**0721.461.043 mihaelachircu57@gmail.com

143. **Zugrav,** glet 10 L lavabil 5 L, sapa tencuiala 12 L, tinci 10 L, rigips, 15 L, polistiren 20 L, faianta gresie, 30 L. Apartament la gata 1.500euro, parchet, glafuri; ☎0734.213.858

## Cursuri, meditaţii, şcoli, traduceri

1. **Afterschool** individual Afterschool cu teacher Alina, in fiecare zi de scoala, in functie de programul elevului. **25 L;** ☎0760.026.714

2. **Cursuri calificare Bucuresti pentru electrician, instalator, maseur, coafor, mani-pedi, frizer, operator calculator, mecanic auto, fierar, tinichigiu auto, electrician auto, bucatar, ospatar, vanzator, macelar, zugrav-vopsitor, zidar-pietrar, faiantar-mozaicar, dulgher-tamplar, lacatus mecanic, buldo-excavatorist, fochist, moto-stivuitorist, cofetar, patiser, instructor sportiv. Diplome acreditate M.M. si M.E.C. Plata in rate!!! ☎0723.780.069**

3. **Cursuri calificare formare profesionala, Asociatia Bucharest Business School. Cursuri alimentatie publica, constructii, servicii si notiuni fundamentale de igiena ☎0723.631.967/ 0765.276.239 asociatiebbs@yahoo.com**

4. **Cursuri calificare peste 100 meserii, cursuri de calificare, recalificare, specilalizare, perfectionare, initiere, igiena, I.S.C.I.R.Alimentatie, turism, constructii, auto, infrumusetare, SSM, PSI, A.N.R.E., certificate Ministerul Muncii. Cursuri ISCIR: stivuitorist, fochist, macaragiu, masinist pod, operator GPL, imbuteliator, prelungire autorizatii; ☎0784.238.728/ 0744.437.105 fundatiaaptbucuresti@yahoo.com**

5. **Cursuri de calificare - Scoala de meserii Serban, cursuri autorizate de calificare in urmatoarele meseri : maistru mecanic auto,mecanic auto,tinichigiu / vopsitor auto,mecanic vulcanizator, maistru in constructii, schelar, lucrator finisor; ☎0722.302.252/ 021.252.03.82 secretariat@scoalaserban.ro**

6. **Cursuri operator calculator. Cursuri de perfectionare intensive avizate Ministerul Muncii si Educatiei: Operator calculator electronic si retele; contabilitate primara cu utilizarea calculatorului; contabilitate financiara, ☎0724.772.425/ 0770.434.606 office@cursuri-picon.ro**

7. **Cursuri** si meditatii in Bucuresti centru de arte cursuri si meditatii la: engleza, franceza, germana, spaniola. Cursuri: web-design, asistent manager, contabil, make up, manichiura, bucatar, ospatar www.cursuri-meditatii.ro ☎0727.140.245 centrudearte@gmail.com

8. **Dezvoltare** personala, coaching, mediere si terapie Ai o pasiune pentru dezvoltarea personala?Vrei sa te imbunatatesti, sa inveti, sa te dezvolti si sa-ti atingi obiectivele? Cauti sa descoperi noi strategii de succes? **50 €;** ☎0731.415.124 Bogdancerebro@gmail.com

9. **Fizica,** profesor experimentat, meditatii VI-XII, pregatire Bac, admitere; ☎0726.206.001

10. **Gradinta FEG Bucuresti gradinta de weekend pentru zi si noapte. Inscrieri pentru program de weekend si vacante! ;Oferim copiilor dvs activitati educative si distactive Asiguram cazare+masa si personal dedicat.Pentru paritii ocupati in weekend oferim o alternativa distactiva in care copii dvs vor petrece timpul intr-un mediu placut.Tarife 1 zi+ 1 noapte= 250 lei; 2 zile+2 nopti= 350 lei; 3 zile+3 nopti= 500 lei Predare si in limbi straine (engleza, franceza, germana) Str George Missail nr 54,sect 1( pta Domenii) ☎021.311.10.54/ 0788.424.314/ 031.405.27.31**

11. **Invatamant** la distanta (fara frecventa la distanta prin corespondenta-FFDC). Au inceput inscrierile pentru anul universitar 2019-2020. Facultati: stiinte economice, contabilitate, drept, taxa 330Euro/an **330 €;** ☎021.210.53.57/ 021.210.53.58 ara@ffdc.ro

12. **Matematica** orice nivel, info, fizica, intensiv, recuperari, individual. Experienta teste, subiecte corigente, examene. Metode rezolvare, teme, corectare. Algoritimi invatare. Central; ☎0726.803.036

13. **Matematica,** profesor experiementat meditatii V-VIII, pregatire evaluare; ☎0726.206.001

14. **Meditatii** la fizica? online (pe internet) sunt profesor de fizica cu multa experienta didactica ?i meditez fizica online (pe internet). Interesat? Contacteaza-ma! **7 €;** ☎00497031808862 webmaster@fizicus.com

15. **Meditatii** limbi straine si romana pentru straini meditez la client sau online engleza, italiana, romana pentru straini. Metode moderne si practice, manuale interesante, rezultate rapide, absolventa Universitatea Bucuresti, 39 ani. **70 L;** ☎0723.590.128 elena.raducu@gmail.com

16. **Meditez** matematica fizica orice nivel. Profesor cu deosebita experienta, meditez matematica, fizica orice nivel, inclusiv Bac, admitere facultate, olimpiade, evaluare nationala si studenti. Lucrez si in weekend-uri si in toate vacantele, ☎0745.365.972 ll632743@gmail.com

17. **Profesoara** de romana engleza I-XII, pregatire intensiva, evaluare nationala, bacalaureat, admitere performante. Meditez domiciliu elev. ☎0745.271.605

18. **Scoala de dans Dance Addiction Calarasi initiere si instruire copii si adulti in arta dansului. DanceAddiction.ro ajuta atat copiii cat si adultii sa-si descopere,si sa-si dezvolte aptitudinile pentru danswww.danceaddiction.ro ☎0735.335.607 odaeclement@yahoo.com**

19. **Scoala** de meserii autorizate, sprijin angajare frizer, coafor, manichiura, pedichiura, sudor, stivuitorist, ISCIR, croitor, infirmiera, brutar, ospatar, cofetar, bucatar, maseur, **400 L;** ☎0751.855.929/ 0726.964.482 cursuri_romania@yahoo.com

20. **Scoala de soferi Oferim pregatire pentru obtinere permis, sedinte suplimentare, servicii in vederea redobandirii permisului anulat. Suport de curs inclus in pret. Plata in rate. Pentru mai multe detalii: 1.400 L; ☎0755.766.849 scoala@happydrivelucky.ro**

21. **Scoala** de vara after si before school zona Timpuri Noi, ?coli arondate: 79, 81, 97. **50 L;** ☎0723.571.887 luminitaaxinte@gmail.com

22. **Scoala** Postliceala FEG Bucuresti ofera cursuri calificare pt: infirmiera, operator calculator, coafura, frizerie, cosmetica, asistent asistent social nivel mediu, tehnician maseur, ospatar (chelner), bucatar, barman, cofetar - patiser, vanzator, tipograf, instalator, meserii constructii. Scoala Postliceala FEG Bucuresti-Scoala europeana face inscrieri pentru anul scolar 2018-2019 la urmatoarele specializari: asistent medical generalist, asistent medical de farmacie,

# PRESTĂRI SERVICII

3. **DJ** + foto, nunta, botez etc. Pachert fum + lumini gratis. Pret incepand cu **100 €;** ☎0766.296.499

4. **DJ** nunta si botez, sonorizari party music Party Music este o echipa formata din Dj si entertaineri cu atestare profesionala. De peste 8 ani in domeniu si sute de evenimente realizate la cele mai inalte standarde. **150 €;** ☎0739.573.703 office@partymusic.ro

5. **Formatia WOW Band, va puteti bucura, la petrecerea dumneavoastra, de un repertoriu vast incepand de la muzica ambientala, cafe concert, muzica usoara, cover-uri, pana la autenticul folclor. ☎0769.630.501 contact@wowband.ro**

6. **Formatie nunta Bucuresti Mihai Andrei Band una din cele mai cunoscute formatii nunta din Bucuresti datorita seriozitatii cu care trateaza evenimentele angajate si transparentei cu care se afisaza in spatiul online; www.mihaiandreiband.ro ☎0736.621.651 contact@mihaiandreiband.ro**

7. **Foto** video, nunti, botezuri, corporate, aniversari Va ajut sa pastrati cele mai frumoase momente de la evenimentele dumneavostra. Foto-Video la nunti, botezuri, aniversari, evenimente corporate, fotografie de produs, sedinte foto. ☎0744.273.435 fotodavidandrei@gmail.com

8. **Fotograf,** cameraman DJ nunta, botez, cuninie, echipa de profesionisti oferim servicii de calitate pentru evenimentul dvs. Detaliile le stabilim impreuna. **150 €;** ☎0762.418.425/ 0733.034.745 Naghy_2005@yahoo.com

9. **Limuzine** de inchiriat de la 49 euro pe ora Limuzine de inchiriat de la 49 euro/ ora.Reduceri pana la 30%. Venim in toata tara. Reduceri in timpul saptamanii (oferim suport si pe whatsapp) www.123limuzine.ro **49 €;** ☎0734.426.426 Limuzinepremium@gmail.com

10. **Limuzine,** limuzina VIP de inchiriat LimuzineVIP va ofera o gama larga de servicii, putand satisface orice dorinte si exigente ale clientilor sai. Suport whatsapp nonstop tel, (Vodafone LimuzineVIP.ro) **100 €;** ☎0726.708.407 par_criss_trans@yahoo.com

11. **Machiaj mireasa, Alexandra RÃ®peanu Make-up Artist make-up artist cu experienta, specialist in corectie si remodelare sprancene, ofer servicii profesionale de machiaj pentru mirese/nunti, evenimente, petreceri, sedinte foto, ocazii speciale. 300 L; ☎0755.298.971 catrinelv@gmail.com**

12. **Parastase** pomeni Ghencea Restaurant Elena, sector 5 si 6 organizeaza parastase si pomenii, meniuri de la 60 Ron, mancare, bautura alcoolica si racoritoare, desert plus cafea. www.restaurantelena.ro **60 L;** ☎0747.110.070

13. **Restaurant Damascus, cofetaria Sham restaurant cu specific arabesc, situat chiar vis-a-vis de intrarea in stadionul Arena Nationala. Cofetaria Sham - Cu laborator propriu, ofera cele mai bune prajituri orientale specifice Damascului. ☎0729.328.768/ 0760.985.858**

14. **Salon Elegance - rochii de mireasa serie si unicat produce si comercializeaza rochii de mireasa serie si unicat pentru cel mai frumos moment din viata fiecarei mirese. Oferim o gama larga de accesorii ce confera stil si eleganta.www.elegance-ama.ro ☎0731.325.436/ 0731.325.437 contact@elegance-ama.ro**

## Îngrijire, sănătate

1. **Altra Casa Felice - Clinica recuperare geriatrica Nou!!! Centru de zi (asistenta medicala, recuperare, terapie ocupationala, Alzheimer?, demenţa). Nou!!! Ingrijire medicala varstnici in regim hotelier! ☎0722.371.200 office@altracasa.ro**

2. **Asistent** medical ofer ingrijire, tratament medical la domiciliu, recuperare medicala, eliberare retete, meniaj casnic; ☎0767.936.859

3. **Asociatia Crestina Sf. Gheorghe si Sf. Dumitru camin particular pentru batrani si bolnavi de Alzheimer, Centrul Balotesti & Baneasa, cladiri modern utilate su mobilate, asistenta medicala, personal calificat care va ofera ingrijire 24/24 ☎0721.900.100/ 0722.223.166 contact@camin-particular.ro**

5. **Cabinet Stomatologic Piano Cabinet Cabinet modern utilat unde va veti simti ca acasa.Veniti la PianoCabinet pentru a va darui zambetul perfect ! Servicii complete; ortodontie, pedodontie, profilaxie, chirurgie estetica dentara si faciala. ☎0734.462.133/ 021.310.91.35 pacient@pianocabinet.ro**

6. **Camin batrani Floriana House oferim conditii de cazare preferate de toti batrani, varstnici care doresc sa petreaca timpul intr-un mediu linistit, curat si sa fie tratati cu respect de personalul calificat. ☎0723.786.244/ 0767.906.264 b72agf@yahoo.com**

4. **Bone si menajere Bucuresti si zona de Nord avem ceea ce va doriti. Echipa bona- menajera-Baneasa se ocupa de selectia, initierea si plasarea unei bone sau menajere in zona de Nord (Baneasa, Otopeni, Pipera, Balotesti, Tunari si nu numai) ☎0721.750.857/ 0764.884.393 office@bona-menajera-baneasa.ro**

7. **Camin de batrani Acasa, infirmiera si asistenta Camin de batrani in Ilfov Domnesti. ☎0722.462.671/ 0769.840.200 sctoro95@yahoo.com**

8. **Camin de batrani Bucuresti, Acasa la Bunici: ingrijire, asistenta medicala si recuperare zilnica. Se afla intre parcurile Carol si Tineretului. O oaza de 700 mp de verdeata in centrul Bucurestiului, ☎0724.384.753 office@caminul-acasa-la-bunici.ro**

9. **Camin de batrani Bucuresti, Monsan Center Va oferim conditii la cele mai inalte standarde de calitate, intr-un mediu ambiant placut si familial menit sa va confere caldura si sentimentul de Â“acasaÂ”. ☎0723.798.783/ 0722.259.654 office@monsan.ro**

10. **Camin de batrani Bunica Ecaterina, servicii cazare; servicii medicale 24/24, servicii medicale asigurate, nutritie personalizata; servicii speciale de ingrijire personala, consiliere psihologica ☎0732.011.302**

11. **Camin de batrani Teomar Sante, La Teomar Sante veti gasi o ingrijire deosebita.Teomar Sante este un centru rezidential cu capital privat, deschis in 2018, cu scopul de a oferi ingrijire si asistenta persoanelor varstnice ☎031.105.13.21/ 0723.798.783 contact@teomar-sante.ro**

12. **Camin privat de batrani Raiul Bunicilor caminul privat de batrani Raiul Bunicilor pune la dispozitie servicii medicale complexe la un pret modic unde varstnicii pot petrece timpul intr-un mediu linistit; office@raiulbunicilor.ro 1.600 L; ☎0799.967.744 office@raiulbunicilor.ro**

13. **Centru de asistenta si ingrijire Seniormed incearca sa gaseasca solutia cea mai potrivita de ingrijire a persoanelor varstnice ce nu isi mai pot purta singure de grija si devin dependente de familiile lor! ☎0731.425.153 seniormed@yahoo.com**

14. **Centrul de asistenta si ingrijire Sfanta Maria Centru de tip rezidential ce asigura ingrijire specializata, tratament specific diagnosticului si recuperare motorie prin kinetoterapie pentru persoane varstnice si persoane aflate in incapacitate ☎0765.994.560 contact@centrulsfantamaria.ro**

15. **Complex Sportiv Extreme, sala fitness dotata cu aparatura moderna, aerobic (taeboo, clasic, power, dance, step, sculpting ball), instructori specializati, scoala fitness, kick boxing, autoaparare, sauna, vestiare, dusuri, bar; ☎0727.898.822 cs_timpurinoi@yahoo.com**

16. **Consultatie, evaluare medicala generala Consultatie si evaluare medicala generala, psihiatrica si psihologica, testare rapida a drogurilor in urina, testare HIV/SIDA, asistenta si administrare tratament substitutiv. ☎0747.896.161/ 0728.983.652 amghita@yahoo.com**

17. **Consultatii si investigatii oftalmologice, camp vizual computerizat, OCT, biometrie, prescriere lentile de contact, laser YAG, optica medicala; prescriere, executie, interventii chirurgicale. ☎021.324.63.98/ 0722.225.227 costescu_ioana@yahoo.com**

18. **FlorDent - Cabinet Stomatologic Sector 2 Odontologie si parodontologie, chirurgie dento-alveolara si implantologie, protetica dentara fixa si mobila, cosmetica dentara, laserterapie, cosmetica dentara www.flordent.ro ☎021.255.50.13/ 0723.058.281 cabinet@flordent.ro**

19. **Holyone.** Beneficii: intarzie ejacularea, formula cu vitamina E; recipient cu 100 de utilizari; va ajuta sa aveti orgasme mai intense si de lunga durata. Prolong - intarzie ejacularea cu pana la 3 ore si spre deosebire de celelalte spary-uri pentru ejaculare acest produs poate aduce in plus si obtinerea de erectii mai ferme. Comanda la: ☎0332.413.414

20. **Ingrijire si supraveghere batrani in cadrul caminului, batranii beneficiaza de supraveghere permanenta, tratamente specfice virstei, consiliere, socializare, asistenta medicala primara, asistenta religioasa ☎0762.334.434/ 0745.035.334 filantropiaberca@gmail.com**

21. **Masaj** de relaxare tehnician maseur va ofera masaj de relaxare si intretinere, cervical, lombar, terapeutic, reflexoterapie, anticelulitic ☎0721.299.882

22. **Masaj** terapeutic profesionist, masaj terapeutic cu atestat. Acest anunt este doar pentru masaj: relaxare, presopunctura, reflexo, terapeutic. F: 100 lei si B: 150 lei. Zona lancului, langa ProTV 10-18. **100 L;** ☎0728.535.978 Masaj.maraia@gmail.com

23. **Masaj** terapeutic, terapeutii salonului Masaj si Terapie va a?teapta cu oferte de sezon: masaj anticelulitic, masaj medical, tratamente corporale, reflexoterapie, precum ?i serviciul de Micropigmentare sprÂÂncene/buze. **80 L;** ☎0771.697.078 r.milea@ymail.com

24. **Promen** Plus, pilulele Promen Plus sunt suplimente nutritive ce pot contribui la marirea penisului oferind o erectie mai ferma, durabila, sporind rezistenta si ajutand la prevenirea ejacularii premature. 100% natural. Comanda la: ☎0332.413.414

25. **Servicii optime de estetica dentara, implantologie clinica Dental-T va ofera tratamente avansate endodontie, estetica dentara, implantologie, ortodontie, parodontologie, profilaxie, protetica, adresa: str.Turda, nr. 129, bl. 1, sc. E, ap. 197 interfon 197C. ☎0747.474.744/ 0744.847.104 dr.tudor@dental-t.ro**

26. **Stomatologie** Smile Design By Dr Ayman Abboud Smile Design este specializata in tratamente non-invazive oferind posibiliatea pacientilor de a preveni, diagnostica sau trata leziunile detare si ale mucoaselor cu ajutorul laserelorwww.drayman.ro ☎0749.414.848 office@smiledesignbucuresti.ro

## Masaj

1. **Abandoneaza-ti** cautarile. Masajul erotic oferit de tinerele noastre maseuze este unul dintre primele si simplele mijloace descoperite pentru alinarea suferintelor, rasfatarea trupului si a sufletului intr-o ambianta incitanta, **120 L;** ☎0728.702.675/ 0728.702.675 massage.excess@yahoo.com

2. **Abate** drumul tau spre o relaxare placuta cu fete profesioniste in arta masajului. Vino sa te detasezi putin de problemele cotidiene, intr-un cadru discret si curat, situat intr-o vila de pe strada Baba Novac, nr 9i, **120 L;** ☎0728.702.675/ 0766.238.084 massage.excess@yahoo.com

3. **Adelina** 47 ani, draguta ofer masaj domnilor care doresc discretie. Militari, Iuliu Maniu cu Dreptatii intre Piata Gorjului si Veterani. Singura in locatie. 60 lei. Imi rezerv dreptul de a-mi selecta clientii, **60 L;** ☎0731.045.645

4. **Adelina,** noua in zona Decebal Buna sunt Adelina o bruneta draguta si te astept in locatia mea pt a-ti oferi un masaj de relaxare intr-un ambient intim si discret **100 L;** ☎0767.613.972

5. **Adina,** satena reala, slim ofer masaj de relaxare intr-un ambient placut si discret, mai multe detalii la telefon, zona magazinul Unirii. **100 L;** ☎0727.298.366

6. **Adina,** 39 ani, doamna matura, ofer mai multe tipuri de masaj domnilor generosi pt. mai multe detalii nu ezitati sa ma contactati nu fac deplasari poze reale. **50 L;** ☎0768.686.358 mariaangelica24@yahoo.com

7. **Adina,** noua in zona buna sunt Adina, serviciile mele sunt in arta masajului total de relaxare domnilor cu bune maniere, fara graba fara fite, sunt disponibila pana la ora 02: 00 pentru mai multe detalii suna-ma, **40 L;** ☎0765.674.847

8. **Adinna,** Unirii, selectiva, (prefer putine vizite si de calitate) inalta, foto reale din locatie ofer masaj erotic domilor maturi si manierati in locatia mea, zona Unirii, discretie, igiena, seriozitate. **300 L;** ☎0748.140.321/ 0733.709.046

9. **Adorabila** slim alegerea perfecta, sunt visul tau cel mai fierbinte devenit realitate. Masaj si diverse fantezii culinare delicioase in compania unei femei cu trasaturi senzuale. **80 L;** ☎0786.377.208

10. **Aida** Titan masaj erotic, cuddling, dragalasenii ofer domnilor generosi sedinte de masaj erotic si alte mici dragalasenii. Nu sunati pt companie intima, nu sunt escorta, nu ofer contact sexual. Vedeti info pe blogul meu http://aidamasaj.blogspot.com **200 L;** ☎0732.466.030

11. **Alexandra,** 36 ani, migniona, Timpuri Noi, ofer masaj de relaxare de calitate domnilor generosi, ambient placut, discretie, pt. mai multe detalii, astept sa ma contactati; **60 L;** ☎0723.617.935 mariaangelica24@yahoo.com

12. **Alexia,** Daria, Emy, Sorina, Izza, Raluca, Eva, Alina, Corina, Sasha, Ana, Vicky sunt cateva din numele fetelor existente in salonul nostru de masaj, situat in Bucuresti, strada Baba Novac, o locatie de lux, situata la vila. Discretie, lux, calitate. **120 L;** ☎0728.702.675/ 0766.238.084 massage.excess@yahoo.com

13. **Alice,** blonda matura, eleganta ofer masaj de relaxare si tonifiere la domiciliul meu. Discretie maxima, singura in locatie, poze reale 100%. Bulevard Dimitrie Cantemir, Budapesta, Tineretului, **100 L;** ☎0767.752.256/ 0730.967.399

14. **Alina** domnisoara draguta si sociabila ofer masaj de relaxare la domiciliul meu intr-un cadru discret, intim si curat. Detalii suplimentare la tel. Titan **80 L;** ☎0735.232.246

15. **Alina** 22 de ani, maseuza draguta cu bun simt si foarte atenta cu tine domn care stii sa te respecti. Te astept intr-un ambient discret si curat pentru a te relaxa. Titan Auchan, **80 L;** ☎0799.243.898

16. **Alina** Vitan, bruneta 30 ani, 1.70, 60 kg, discreta si pasionala, te astept cu drag intr-o locatie discreta, oferindu-ti clipe de relaxare si masaj. **60 L;** ☎0799.331.479

17. **Alina,** bruneta, buna, daca iti doresti un masaj de relaxare te astept pe tine domn generos cu un apel. Mai multe detalii la telefon. ☎0724.790.475

18. **Alina,** Vitan, bruneta 30 ani, 1.70, 60 kg, discreta si pasionala, te astept cu drag intr-o locatie discreta, oferindu-ti clipe de relaxare si masaj. **60 L;** ☎0799.331.479

19. **All** services, luxury location air condition Hello my dear, I offer massage services attitude pro customer, Bucharest near Old Town, you are welcome! Please look my video here and then you call me. ☎0721.609.296

20. **Alyna,** zona Unirii, una dintre putinele maseuze care au poze reale, asta pentru ca te respect pe tine domnul meu si iti fac pe plac, sa te relaxez cu diferite tehnici de masaj, am si o colega. **150 L;** ☎0729.797.491 frumi_alina20@yahoo.com

21. **Am** revenit, bruneta focoasa si pasionala, tandra si rabdatoare cu mult bun simt, te astept in compania mea pentru un masaj de vis. Detalii la tel. Drumul Taberei. Andreea **100 L;** ☎0761.622.032

22. **Am** revenit, bucura-te de un masaj adevarat Calitate, realizat de o d-na tehnician maseur, prin relaxare, tonifiere, terapeutice, shiatsu, reflexoterapie, aparate recuperare si slabit, curatenie, Crangasi, Pod Grant. Nu ofer sex de niciun fel. **130 L;** ☎0731.515.140

23. **Ambianta** si rafinament, daca esti in cautarea unui loc de relaxare, salonul nostru este alegerea perfecta deoareece calitatea este cuvantul care ne defineste. **120 L;** ☎0732.545.457

24. **Ambianta** si rafinament. Cauti ceva inedit, cauti sa te detasezi de problemele cotidiene? Te asteptam alaturi de fete superbe, experte in arta masajului erotic, cu bun simt, senzuale, atente la dorintele tale, salon lux, **120 L;** ☎0766.238.084/ 0728.702.675 massage.excess@yahoo.com

25. **Ana** 35 ani ofer masaj de relaxare la domiciliul meu, poze reale, zona Dristor, metrou, **50 L;** ☎0799.958.332

26. **Ana,** 29 ani, sunt o domnisoara simpatica si discreta, ofer gen masaj de relaxare, domnilor discreti, cu bun simt, nu raspund la nr privat Dna Ghica **50 L;** ☎0734.561.105

27. **Ana,** Izza, Vicky, Emy, Sorina, Diana, Eva, Sasha, Raluca sunt cateva din numele fetelor existente in salonul nostru, situat pe strada Baba Novac, nr 9i. Tandrete si pasiune, rasfat si relaxare, calitate si lux gasesti doar aici, **120 L;** ☎0728.702.675/ 0766.238.084 massage.excess@yahoo.com

28. **Anca** noua in zona si in locatie, blonda cu poze reale, 1.70 cu 65 kg, 33 de ani, vreau sa ofer tuturor domnilor cu bun gust masaj de relaxare plin de surprize, zona Zepter, **50 L;** ☎0774.927.889

29. **Anca,** masaj, senzualitatea si feminitatea sunt calitatile care ma caracterizeaza, daca esti un barbat care se respecta atunci nu ramane decat sa ma contactezi, iti garantez ca nu vei regreta, pupici **100 L;** ☎0764.192.990

30. **Anda** Buna dragii mei, sunt dornica de a oferi clipe de neuitat domnilor generosi prin masaj, curata discreta, dulce si fara graba, vino la mine in locatie unde igiena si confortul tau sunt prioritatile mele, **100 L;** ☎0769.865.222

31. **Andra** 26 ani noua in zona te astept la un masaj de relaxare si tonifiere al trupului si sufletului intr-o locatie discreta si curata Unirii-Zepter. **50 L;** ☎0731.550.467

32. **Andra,** Magheru bruneta siliconata, poze reale, confirm cu tatuajele, ofer masaj de relaxare si erotic Imai multe detali la telefon **100 L;** ☎0799.055.923

33. **Andreea** blonda reala, selectiva, 19 de ani, ofer masaj de relaxare intr-un ambient deosebit domnilor pretentiosi care apreciaza calitatea, ofer conditii de lux, discretie. Zona centrala, bulevardul Unirii, **100 L;** ☎0763.854.643 babi.babii2000@gmail.com

34. **Andreea,** 29 ani, ofer masaj terapeutic de relaxare, locatie de lux, zona Piata Alba Iulia. Sunt foarte eleganta, finuta si cu bun simt. Rog seriozitate **300 L;** ☎0721.956.329

35. **Andreea,** Buna, Andreea este numele meu si sunt aici doar pentru tine. Iti pot oferi tot ceea ce-ti doresti, masaj de neuitat. Ma deplasez si la hotel. **100 L;** ☎0769.956.771

36. **Andreea,** tanara, senzuala speciala pt. domni manierati, te invit la mine intr-o locatie de lux, masaj de relaxare, nu ezita sa ma contactezi ☎0726.197.427 Mpetcu430@gmail.com

37. **Atingeri** pasionale, masaj, zona Titan, poze reale 100% te astept la mine in locatie ca sa te convingi. **100 L;** ☎0757.554.197/ 0757.554.197 Lovetobef13@gmail.com

38. **Atingeri** pasionale. Masajul erotic oferit de tinerele noastre maseuze este unul dintre primele si simplele mijloace descoperite pentru alinarea suferintelor, rasfatarea trupului si a sufletului intr-o ambianta incitanta, **120 L;** ☎0766.238.084/ 0728.702.675 massage.excess@yahoo.com

39. **Atingeri** patimase. Bucura-te de cele mai diversificate tipuri de masaj sub actiunea uleiurilor esentiale intr-o atmosfera calda, intima si senzuala doar in locatia noastra de lux, localizata pe Strada Traian, nr. 254, **120 L;** ☎0720.525.253/ 0769.850.950

40. **Beatrice,** 29 ani ofer masaj de relaxare la domiciliul meu, poze reale zona Dristor (metrou); **50 L;** ☎0734.289.945

41. **Berceni,** blonda ofer masaj de relaxare terapeutic body, masaj domnilor discreti si manierati, mai multe detalii la telefon, ☎0735.665.672

42. **Bettyblue,** profil real, maseuza, reala 100%, care iti poate oferi acel masaj de relaxare de care ai nevoie atunci cand vrei sa scapi de stresul acumulat sau de rutina zilnica. Locatie centrala, lux, discretie, igienal **100 €;** ☎0728.719.754 frumoasa_alina20@yahoo.com

43. **Bianca** Alegerea perfecta pentru un masaj erotic. Suna acum si alege cel mai bun serviciu de masaj erotic astept sa te rasfete intr-o oaza de lux, liniste si placere din centrul capitalei. ☎0759.693.520

44. **Bianca,** maseuza cu experienta te astept intr-un ambient discret si curat pentru a te relaxa pe deplin. Nu vei regreta alegerea facuta, doar un telefon ne desparte, Berceni. **50 L;** ☎0785.764.748

45. **Bianka,** 35 ani, Bucur Obor Buna, blonda jucausa si dornica de a te satisface asa cum meriti. Te astept la mine in locatie pentru a te relaxa cu un masaj de calitate intr-un cadru placut si discret. **100 L;** ☎0746.532.027

46. **Blonda** ofer masaj domnilor care doresc sa fie rasfatati cu un adevarat tandric. Va invit sa scapati de tot stresul de zi cu zi. Locatia Militari. Pt. mai multe detalii contacteaza-ma, noua in zona. **60 L;** ☎0742.709.578

47. **Blonda** cu bun simt ofer masaj noua zona Mega Mall! Te astept la mine pentru clipe minunate ofer discretie maxima! ☎0768.385.427 secretelevietii91@gmail.com

48. **Blonda** matura, eleganta si discreta te astept la un masaj de relaxare cum nici nu ai visat. Vino sa iti demonstrez ce inseamna calitatea. Eroii Revolutiei, poze reale %. **100 L;** ☎0720.014.700

49. **Blonda** noua in zona Diham, Delfinului, buna, numele este Adina sunt noua la tine in zona, te astept la mine acasa pentru masaj relaxare ☎0768.385.427 secretelevietii91@gmail.com

50. **Blonda** Rebeca, locatie centrala, discreta te invit in locatia mea din Bd. Decebal pentru a-ti oferi un masaj de relaxare. WhatsApp si telefon **150 L;** ☎0736.683.798 nonstop@gmail.com

51. **Blonda** voluptoasa, reala, atitudine pozitiva, ambient placut, discretie. Poti petrece alaturi de mine simtind beneficiile adevaratului masaj de relaxare si tonifiere. **200 L;** ☎0799.331.435

52. **Blonda,** draguta, 36 de ani si cu mult bun gust ofer domnilor de calitate masaj si clipe frumoase alaturi de mine ☎0726.974.363 Mireluta@gmeil.com

53. **Blonda,** ochii albastri, 1.70 m, 56 kg, ofer masaj terapeutic si de relaxare profesional pentru mai multe detalii, astept tel tau blv Unirii bloc Zepter, bulevardul Unirii nr 70, **60 L;** ☎0734.522.735

54. **Blonduta** doar deplasari, Vin la tine pentru a te rasfata cu un masaj de calitate foarte deosebit mai multe detali la tlf, ☎0799.320.430

55. **Bruneta** 28 de ani 1.65 cu 58 de kg poza resle 100% te astept pe tine domn generos la un masaj ce te scoate din stresul de zi cu zi zona Zepter, **50 L;** ☎0774.551.726

56. **Bruneta** 28 de ani, zona Dristor Kaufland, ofer masaj de relaxare la domiciliul meu. Locuiesc singura **60 L;** ☎0733.782.676

57. **Bruneta** Cu bun simt ofer masaj de relaxare la domiciliul meu pt detalii suna-ma. Zona Piata Muncii, **100 L;** ☎0737.184.035

58. **Bruneta** cu forme, te astept la un masaj de relaxare de neuitat, Unirii. **60 L;** ☎0765.838.798

59. **Bruneta** efectuez masaj de relaxare intr-o atmosfera calda si placuta. Mai multe detalii la tel. Zona Dristor, **60 L;** ☎0763.978.947

60. **Bruneta** finuta, cu bun simt, ofer masaj de relaxare domnilor discreti si educati, zona Dristor, **60 L;** ☎0733.782.676

61. **Bruneta** frumoasa si draguta, te astept in locatia mea pentru un masaj de relaxare asa cum iti doresti, servicii totale. **100 L;** ☎0737.488.757 mmiha2514@gmail.com

62. **Bruneta** ofer masaj de relaxare, body masaj, prin diverse tehnici ale masajului. Zona Dristor, locatie discreta, **60 L;** ☎0763.978.947

63. **Bruneta** ofer masaj terapeutic de relaxare, locatie de lux, zona Piata Alba Iulia. Sunt foarte eleganta, finuta si cu bun simt. Rog seriozitate. **300 L;** ☎0722.705.148

64. **Bruneta** 100 % reala Am 21 de ani si sunt noua in zona. Te astept sa te rasfat cu un masaj de calitate intr-un cadru intim. Pozele sunt 100% reale. Locatie centrala. Mai multe detalii la telefon. ☎0769.391.326

65. **Bruneta** 19 ani Bruneta finuta ofer masaj de relaxare, masaj total zona Unirii, noua in zona, **80 L;** ☎0733.198.224

66. **Bruneta** inalta oferta promo masaj de relaxare. Vali, 25 ani, inalta, ofer masaj de relaxare la domiciliul meu. Program de lucru: 10.00-20.00. Locuiesc singura. Rog seriozitate, am si colega, **150 L;** ☎0720.203.837 valentina_25_sweety@yahoo.com

67. **Bruneta** noua in zona, masaj, calma si cu bun simt, te astept in locatiia mea sa petrecem clipe de neuitat astept sa ma suni. Obor Colentina Doamna Ghica, caut colega urgent; ☎0768.901.741 georgescuelena555@gmail.com

68. **Bruneta** noua pe site buna sunt o bruneta draguta si atenta la dorintele tale iti ofer clipe de neuitat, masaj, alaturi de mine, zona Unirii bloc zepter **50 L;** ☎0729.632.359

69. **Bruneta** reala la mine sigur n-ai fost bruneta reala ofer masaj relaxare toate tipurile locatie Militari Residence. **100 L;** ☎0799.197.846

70. **Bruneta** reala, eleganta si incitanta, ofer masaj de relaxare si tonifiere, senzualitate si pasiune. Locatie discreta **200 L;** ☎0799.331.466

71. **Bruneta** sexy, noua in Bucuresti, masaj erotic astept sa te infierbanti in bratele mele si sa-ti satisfaci fanteziile ascunse intr-o locatie frumoasa si curata. Ma gasesti la Diham. Poze 100% reale, primesc si cupluri. **100 L;** ☎0736.765.710

72. **Bruneta,** 29 de ani, comunicativa si cu bune maniere, fac o invitatie domnilor pretentiosi pentru a petrece o ora de masaj relaxare alaturi de mine intr-o locatie de lux. P-ta Alba Iulia, **200 L;** ☎0734.898.782

73. **Bruneta,** eleganta si apetisanta te astept la un masaj de relaxare. Pt datalii suna-ma. Zona Piata Muncii. **100 L;** ☎0737.184.035

74. **Bruneta,** ofer masaj de relaxare in locatia mea curata si discreta. Pentru mai multe detalii suna-ma. Singura in locatie **60 L;** ☎0734.484.898

75. **Bruneta,** Bd. Unirii Buna, numele meu este Deea te invit in locatia mea pentru a iti oferi un masaj de neuitat. **100 L;** ☎0734.568.938

76. **Bruneta,** noua in zona ta, ofer masaj de relaxare la domiciliul meu poze reale, zona Dristor Kaufland. **50 L;** ☎0764.292.336

77. **Bruneta,** plinuta, noua in zona, poze reale 100% facute in locatie. Sunt gata sati indeplinsc dorintele. Ofer masaj total. Am locatie centrala de lux. Zona Bd. Unirii. Pentru detalii ne auzim la telefon. I speak english. ☎0723.719.492

78. **Buna** Jessica ofer un masaj mai special: relaxare, body nud, nuru si erotic cu happy end. Masajul este senzual, relaxant si plin de erotism. Va astept in loca?ia mea unde este discretie pt clipe de neuitat. **200 L;** ☎0725.115.812

79. **Buna** sunt Jessica, ofer un masaj aparte. Incearca masajul meu. Pozele vorbesc si va astept cu drag. Your wow baby. Singura la mine. Lucrez rar, poze reale facute de mine. Ceva mai deosebit. Va pun si new photos. **200 L;** ☎0725.115.812 saphiresinhereyes1995@gmail.com

80. **Camy,** poze reale Buna, ofer masaj de relaxare, locatie discreta, ☎0739.441.206 Mpetcu430@gmail.com

81. **Camy,** vin la tine sau hotel sunt o tipa eleganta, par saten, 1,70m, 50kg, slim si daca doresti pot venii la tine sau hotel pentru a petrece clipe minunate impreuna. Masaj total si fantezie... ☎0760.814.150

82. **Catalina** provocatoare si foarte experimentata in tainele masajului, te astept, ☎0730.950.786 Mpetcu430@gmail.com

83. **Cauti** ceva inedit, am creat special pentru tine un loc incantator, curat, sigur si discret. Salonul cu cele mai frumoase si senzuale fete din Bucuresti te asteapta intr-o atmosfera senzuala si plina de erotism, **120 L;** ☎0732.545.457

84. **Cauti** lux si calitate, lasa-te invaluit de atingerile senzuale ale unei tinere maseuze experta in arta masajului erotic dornica sa-ti ofere cele mai memorabile clipe, doar in incinta salonului Dessiree Masaj, **120 L;** ☎0720.525.253

85. **Cauti** masaj, sau ai chef de ceva foarte intens? Exclus contact sexual. Vezi detalii pe siteul meu. Unele detalii nu pot fi scrise. http://ladynataliamasaj.blogspot.com http://nataliadomina.blogspot.com **200 L;** ☎0737.777.994

86. **Cele** mai frumoase fete si o locatie superba sunt ingredientele pentru o ora de neuitat. Daca esti in cautarea unui loc de relaxare salonul nostru este alegerea ideala. Cu siguranta nu vei regreta **150 L;** ☎0765.533.828/ 0731.728.813

87. **Claudia** Blonda reala, selectiva, 29 de ani, ofer masaj de relaxare intr-un ambient deosebit domnilor pretentiosi care apreciaza calitatea, ofer conditii de lux, discretie. Zona centrala, P-ta Alba Iulia, **300 L;** ☎0733.286.717

88. **Colentina** te astept intr-o locatie curata, discreta, singura. Masaj relaxare totala, suna ma. **50 L;** ☎0769.796.771

89. **Corina** draguta si sociabila te astept in locatia mea curata si discreta pt un masaj de relaxare plin de surprize. Poze reale si recente, pt mai multe detalii contacteaza-ma, zona Titan, bd. Theodor Pallady. **80 L;** ☎0734.477.470

90. **Corina** tanara draguta cu forme placute te astept la un masaj de relaxare intr-o locatie curata si discreta. Titan, Bld Theodor Pallady, **80 L;** ☎0734.477.470

91. **Corina,** masaj, 19 ani, esti satul de poze false si si masaje neplacute. Atunci eu sunt exact ceea ce cauti, la mine orice vis sau fantezie devine realitatesuna-ma sa stabilim o intalnire. Piata Sudului ca si zona. **100 L;** ☎0749.867.877

92. **Cristina** bruneta miniona ofer masaj de relaxare totala domnilor ce pun pret pe calitatea serviciilor, zona Rond Alba Iulia, **100 L;** ☎0738.031.149

93. **Cristina** Bruneta ofer masaj de relaxare zona Rond Alba Iulia, **100 L;** ☎0733.257.218 Mikimihaela194@yahoo.ro

94. **Cristina,** bruneta cu bun simt, ofer masaj de relaxare la domicliiul meu, pt detalii suna-ma. Zona Piata Muncii, **100 L;** ☎0737.184.035

95. **Cristina,** domnisoara draguta si sociabila ofer masaj de relaxare la domiciliul meu domnilor care stiu sa aprecieze calitatea. Detalii suplimentare la telfon. Titan, bd. Theodor Pallady. **60 L;** ☎0732.721.047

96. **Cristina,** 31 de ani, noua in zona, zona Unirii ofer masaj de relaxare in locatia mea curata si discreta. Pentru mai multe detalii suna-ma, non stop, singura in locatie **50 L;** ☎0735.510.351

97. **Cristina,** Claudia, Madalina, Miruna, Laura, si colegele te asteapta intr-o vila de lux unde vei descoperi cele mai frumoase domnisoare. Poze reale 100%. Zona Domenii. La Exclusive Masaj este locul ideal pentru un masaj perfect **150 L;** ☎0765.533.828/ 0731.728.813

98. **Daria** Tipa sarmanta, exceptionala pregatita sa te ghidez intr-un labirint al placerii pe care nu l-ai mai explorat pana acum, te astept la mine pentru a petrece clipe minunate impreuna, masaj **100 L;** ☎0764.493.283

99. **Deea,** masaj erotic, tehnici speciale, Deea, am 19 ani blonda, sunt calma si fara fite sunt aici pentru a va indeplini orice fantezie impreuna putem trai momente pasionale, **150 L;** ☎0784.345.338

100. **Delia,** masaj, Buna sunt Delia, am 25 ani, sunt o fire deschisa nebunatica si jucausa. Iti doresti o companie placuta care sa-ti indeplineasca dorintele si fanteziile? nu ezita sa ma contactez, pupici **100 L;** ☎0765.596.595

101. **Denisa** 28 ani domnisoara cu experienta iti ofer masaj de relaxare, cervical, lombar, prostatic pe masa de masaj intr-un ambient placut si relaxant. Titan, bld Theodor Pallady, **60 L;** ☎0723.192.086

102. **Denisa,** miniona cu forme placute te astept intr-o locatie curata si discreta pt a-ti oferi masaj de relaxare. Titan, Theodor Pallady. **60 L;** ☎0723.192.086

103. **Dessiree** Masaj a creat pentru tine un loc incantator, curat, sigur si discret. Salonul cu cele mai frumoase fete din Bucuresti te asteapta intr-o atmosfera placuta sa descoperi arta masajului de relaxare, **120 L;** ☎0763.371.313/ 0732.545.457 desiree.masaj@yahoo.com

104. **Dessiree** Masaj Atingerile tinerelor noastre domnisoare te vor face sa vibrezi de placeri nebanuite, te vor duce pe culmile extazului si toate astea intr-o atmosfera de basm, locatie de vis, calda, intima. Te astept, **120 L;** ☎0720.525.253/ 0732.545.457

105. **Diana** masaj massage visit hotel or your apartment Diana, nice to meet you. I am brunette, sensual and I can make you a very good massage. My meticulous eye for detail ensures each encounter is tailored to your innermost desires. Relax massage, erotic. **300 L;** ☎0766.698.140 diana2018diana@yahoo.com

106. **Diana,** metrou Stefan cel Mare, doamna matura 35 ani finuta si foarte draguta te astept la un masaj de relaxare totala cer si ofer discretie si igiena locuiesc singura **100 L;** ☎0769.857.366

107. **Diana,** noua in zona, visele tale pot deveni realitate doar alaturi de mine vino sa gusti din fructul oprit. Masaj de calitate facut cu pasiune zona Lizeanu Obor Stefan cel Mare. Caut colega. **80 L;** ☎0739.367.379

108. **Doamna** casatorita, stilata, masaj de relaxare la domiciliul meu. Mai multe detalii la tel. ☎0722.966.960

109. **Doamna** reala, pasionala, noua in zona, atitudine pozitiva, ambient placut, masaj de relaxare, locatie curata si discreta, aer conditionat, zona Unirii, nu raspund la mesaj sau num?r privat. **70 L;** ☎0729.607.847

110. **Doamna** 34 ani, experienta, atestat, ofer masaj de relaxare profesional, masaj terapeutic, cervical, lombar, capilar, locatie centrala, dicretie, o sedinta dureaza o ora si se efectueaza pe masa de masaj. **100 L;** ☎0732.937.889

111. **Doamna** 36, Vorbele nu au valoare A®n acest caz.Vino sa te convingi! Titan! Masaj de relaxare. Pupici! **100 L;** ☎0739.345.285 gabrielaroman425@gmail.com

112. **Doamna** atragatoare si sexy Hai sa ne distr?m! Zona Titan! Masaj de relaxare. **100 L;** ☎0739.345.285 gabrielaroman425@gmail.com

113. **Doamna** bruneta ofer masaj de relaxare si terapeutic intr-o ambienta discreta si placuta, sunt singura, zona Dristor, **60 L;** ☎0763.978.947

114. **Doamna** Ghica relaxare totala, locatie discreta, curata, singura. Servicii de rela

# PRESTĂRI SERVICII

156. **La** mine sau la tine, Dristor, Kaufland, blonda, 30 de ani, ofer masaj de relaxare domnilor interesati, poze reale mai multe detalii la telefon, locuiesc singura. AC. **60 L;** ☎0736.454.153

157. **La** mine, domnisoara draguta si sociabila ofer masaj de relaxare la domiciliul meu domnilor care stiu sa aprecieze calitatea. Detalii suplimentare la telefon **40 L;** ☎0760.306.839

158. **La** tine mine, hotel, Poze reale 100%. Masaj de cea mai buna calitate, locatie centrala, discreta, pt. mai multe detalii ma poti suna, ☎0731.540.288

159. **La** tine sau la hotel masaj de relaxare foarte deosebit mai multe detali la tlf.; ☎0799.320.430

160. **La** tine sau la mine, doamna 32 ani, blonda, te invit la mine sau vin eu la tine pt. masaj; **100 L;** ☎0729.157.773

161. **Laura,** noua in zona, buna, sunt Laura, o blonda fierbinte cu sanii mari, plina de viata si cu experienta te astept la mine sau la hotel pt. un masaj asa cum nu ai mai avut parte pana acum. Discretie si igiena garantata, **100 L;** ☎0738.492.255 hotgirl@yahoo.com

162. **Locuiesc** singura. Bruneta superba reala, masaj 28de ani, iti pot oferi servicii de calitate clipe de extaz si pasiune! Iti pot A®ndeplini cea, mai ascunsa fantezie lamine vei gasi ceea ce cauti. **60 L;** ☎0721.821.385 nataliaanghel9999@gmail.com

163. **Madalina** Buna, Madalina este numele meu si imi doresc sa te cunosc pentru a iti oferi un masaj de neuitat **100 L;** ☎0770.129.334

164. **Madalina** 25 de ani, maseuza inalta, cu bun simt si foarte atenta la cerintele tale. Te astept intr-un ambient discret si curat pentru a te relaxa pe deplin. Titan Auchan, **80 L;** ☎0721.964.205

165. **Marisa** Ofer masaj domnilor care doresc sa fie rasfatati cu un adevarat tantric. Va invit sa scapati de tot stresul de zi cu zi, **120 L;** ☎0760.466.511

166. **Marra,** cu forme provocatoare, stilata si discreta (singura) ofer masaj,iar daca treci dincolo de aparente vei descoperi o curtezana rebela si pasionala..(B-dul Magheru-Romana) **200 L;** ☎0799.664.040

167. **Marra,** selecta, open mind, cu forme provocatoare, stilata si discreta (singura) ofer masaj, iar daca treci dincolo de aparente vei descoperi o curtezana rebela si pasionala (Bd. Magheru, Romana). **200 L;** ☎0799.664.040

168. **Marra,** selecta, open minded, cu forme provocatoare, stilata si discreta (singura) ofer masaj, iar daca treci dincolo de aparente vei descoperi o curtezana rebela si pasionala. (B-dul Magheru-Romana); **200 L;** ☎0799.664.040

169. **Masaj** buna vrei sa te relaxezi dupa o zi de munca, suna-ma. Sunt o blonda matura, 36 de ani, finuta, draguta si cu mult bun simt, pt. detalii suna-ma. Nu rasp la privat si mes. Nu sunati inutil daca nu sunteti interesati, **70 L;** ☎0764.296.622 Mireluta@gmeil.com

170. **Masaj** 89 ron. Nr. de contact 0768883410. masaj anticelulitic, masaj de relaxare, ayurvedic, masaj pentru gravide sau craniocervical. ☎0768.883.410

171. **Masaj** Ana bruneta cu bun simt, zambitoare si rabdatoare te asteapta intr-o locatie curata si discreta pentru a te bine dispune cu un masaj **100 L;** ☎0726.089.597

172. **Masaj** de relaxare masaj, ofer masaj de relaxare domnilor seriosi si manierati care stiu sa aprecieze calitatea serviciilor oferite. Te astept in locatia mea sa traiesti clipe de neuitat alaturi de o bruneta pasionala **60 L;** ☎0736.695.021

173. **Masaj** de relaxare totala la domiciliul meu, zona Tineretului, pentru mai multe detalii, suna-ma **60 L;** ☎0763.414.130

174. **Masaj** de relaxare, buna, daca doresti un masaj de relaxare in compania unei d-ne pasionale, nu ezita, suna, te voi astepta. A.C. ☎0721.920.177

175. **Masaj** erotic new photos, Diana, te invit la mine acasa la un masaj erotic, tanara, inalta si slim. 150 / ora & 200 / 90 min. daca nu raspund probabil inca sunt la job lasa-mi un whatsapp si revin eu, doar masaj. **150 L;** ☎0721.765.906

176. **Masaj** erotic Tehnici cu clavicula, sanii, coapsele, fesele, abdomenul maseuzelor si multe alte fantezii. Free bar. Preturi de 120, 150 si 180 lei/ ora. 25 maseuze noi. Happy hours 20% reducere! Poze reale, **120 L;** ☎0728.557.788

177. **Masaj** erotic Bucuresti Bucura-te de cele mai diversificate tipuri de masaj sub actiunea uleiurilor esentiale intr-o atmosfera calda, intima si senzuala doar in locatia noastra de lux, localizata pe strada Traian nr. 54, **120 L;** ☎0720.525.253

178. **Masaj** erotic Bucuresti. Bucura-te de cele mai diversificate tipuri de masaj sub actiunea uleiurilor esentiale intr-o atmosfera calda, intima si senzuala doar in locatia noastra de lux, localizata pe Strada Traian, nr. 254, **120 L;** ☎0720.525.253

179. **Masaj** erotic cu cele mai frumoase domnisoare, te asteptam la noi intr-o locatie de lux sa descoperi cat de dulci si pasionale putem fi. Impreuna vom atinge culmile placerii intr-o ora de neuitat. Suntem tot ceea ce cauti. Zona Domenii. **150 L;** ☎0765.533.828/ 0731.728.813

180. **Masaj** erotic pentru trup si suflet zona Cotroceni Seductie erotica cu domnisoare frumoase si sexy intr-o atmonsfera intima si relaxanta. La Nirvana Masaj orice serviciu ales este realizat in cele mai bune conditii de catre superbele noastre maseuze. **170 L;** ☎0721.904.419/ 0764.585.331 Masaj.nirvana@yahoo.com

181. **Masaj** erotic tantric, jacuzzi - Piata Victoriei te asteptam sa-ti relaxezi trupul si spiritul, intr-o locatie elenganta si discreta. Armonia oferita de noi o sa te ajute sa simti adevarata placere a masajului Atentie poate provoca dependenta! ☎0756.696.969 office@confidential.ro

182. **Masaj** erotic, domnisoare frumoase te asteapta intr-un cadru intim si discret. Atingerile pasionale, devotamentul si finetea cu care te vor trata te vor face sa uiti grijile si sa depasesti barierele placerii. **120 L;** ☎0732.545.457

183. **Masaj** erotic, dus sexy asistat. Tehnici de masaj cu clavicula, abdomenul, sanii, fesele, coapsele, picioarele maseuzelor. Masaj pt cupluri, dublu, BDSM, prostatic. Oferta Happy Hours: 14:00-18:00 cu 20% reducere **120 L;** ☎0728.557.788

184. **Masaj** erotic, domnisoare superbe te invitam sa traiesti o experienta de care fiecare barbat merita sa aiba parte cel putin o data in viata. Scopul nostru este placerea si satisfactia ta. Te asteptam, **150 L;** ☎0731.398.991/ 0751.770.600 salonsweettouch@yahoo.com

185. **Masaj** erotic, Jacuzzi, Petreceri, Decebal Sweet Touch este locul ideal pentru domnii care cauta un loc plin de senzualitate, eleganta si rafinament. Maseuzele noastre te vor face sa traiesti cele mai frumoase si senzuale clipe. Te asteptam; **150 L;** ☎0731.398.991/ 0751.770.600 salonsweettouch@yahoo.com

186. **Masaj** erotic, noua in zona, poze reale, sunt o papusica blonda, pasionala, discreta, placuta si atenta la toate dorintele tale, deschisa la orice fantezii. Nu o sa regreti compania mea. Suna-ma pentru mai multe detalii. Obor. **150 L;** ☎0735.466.744

187. **Masaj** erotic, poze reale, sexy, bruneta, dulce, deschisa, te astept la un masaj fierbinte, intr-o ambianta placuta, curata si relaxanta. Primesc si cupluri. Garantez ca te vei reintoarce cu nerabdare, la Delfinului. **100 L;** ☎0731.772.596

188. **Masaj** erotic, tantric, jacuzzi, la hotel pentru domni ce stiu sa aprecieze calitatea si care se respecta. Oferte jacuzzi, free bar, la noi sau hotel, pentru detalii si programari sunati, zona Decebal, **150 L;** ☎0731.398.991/ 0751.770.600 salonsweettouch@yahoo.com

189. **Masaj** erotic, tehnici speciale topp rafinament, igiena si ambiant placuta. Pozele sunt reale ! Ador ca partenerul meu sa plece satisfacut si mai ales cu zambetul pe buze, te astept intr-o locatie de lux, **150 L;** ☎0784.345.338

190. **Masaj** erotic, tehnici speciale, buna sunt noua la tine in oras, am 19 ani, sunt o fata finuta, cu bun simt si mereu cu zambetul pe buze, te astept in locatia mea sa petrecem clipe de neuitat. **150 L;** ☎0784.345.338

191. **Masaj** erotic, tehnici special, garantam dubla satisfactie prin tehnici rare cu clavicula, sanii, coapsele, abdomenul maseuzelor si multe alte fantezii. Bauturi gratuite. Pret 120-180 Lei/ora. Trei saloane centrale, 25 maseuze noi. **120 L;** ☎0728.557.788/ 0724.554.444

192. **Masaj** erotic, tehnici, buna sunt o fata eleganta, mereu cu zambetul pe buze, imi place sa comunic si sa cunosc oameni noi. compania mea va fi una dintre cele mai frumoase experiente. **150 L;** ☎0784.345.338

193. **Masaj** erotic, tehnici, buna, sunt Anna, te astept in locatia mea de lux sa petrecem momente unice intr-un cadru intim si discret. Gusta din placerile oferite de mine si alte mici fantezii in limita bunului simt. **150 L;** ☎0784.345.338

194. **Masaj** erotic, tehnici, vip Vino la mine in locatie unde igiena si confortul tau sunt prioritatile mele. Te astept sa experimentam clipe fierbinti **150 L;** ☎0784.345.338

195. **Masaj** la hotel sau la salon daca esti in cautarea unui loc de relaxare, salonul nostru este alegerea perfecta deoarece calitatea este cuvantul care ne defineste. Cele mai frumoase si dulci maseuze iti vor oferi o experienta unica. **120 L;** ☎0732.545.457/ 0769.850.950

196. **Masaj** la hotel sau la Salon Mosilor, fete frumoase cu experienta va ofera masaj de relaxare si erotic direct in camera dvs. de hotel sau la salonul nostru. Nu trebuie sa va deplasati, noi venim direct la dumneavoastra, daca ne chemati, **120 L;** ☎0769.994.064/ 0732.545.457

197. **Masaj** la tine sau la hotel blonda 165 cu 50 de kg vin la tine pentru a-ti oferi un masaj deosebit; ☎0799.320.430

198. **Masaj** noua in zona Dristor 2 Buna sunt o bruneta provocatoare si te astept in locatia mea pt a-ti oferi un masaj de relaxare deschis fantezilor tale. **70 L;** ☎0736.791.440

199. **Masaj** professional, Raluca, oferta masaj, disfunctia erectila si riscul cardiovascular, problemele apar in mare parte din cauza blocarii arterelor, 60 min./200 Ron, relaxare, cervical, lombar, reflexoterapie, sportiv **200 L;** ☎0799.644.118

200. **Masaj** relaxare Piata Romana ofer doar servicii de mesaj (nu ma cautati pentru sex). Mesajul se poate face pe masa profesionala de masaj sau pe pat la alegerea clientului. Astept mesaj pe Whatsapp pentru detalii **150 L;** ☎0765.138.716 cvalfit@gmail.com

201. **Masaj** relaxare totala pentru doamne si domni maseur ofer doamnelor si domnilor o ora de neuitat prin masaj si meloterapie. Atmosfera deosebita, igiena, discretie, seriozitate. Diferite tipuri de masaj, pe întregul corp, pe masa de masaj. Locatie centrala ☎0735.182.821

202. **Masaj** si dominare. Mamaia Constanta in weekend! i am a pleasant memories creator... give me the chance to create a new one for you with my hands and my special masaage tehnics. Numai deplasari domiciliu/ hotel ☎0756.537.257 Elenamarin655@yahoo.com

203. **Masaj** si reflexoterapie cine isi doreste un masaj adevarat. Doamna cu experienta in masaj terapeutic relaxare reflexoterapie execut masaj de calitate. Daca doriti detalii la tel.; ☎0754.634.248

204. **Masaj** suedez si masaj erotic Prezenta agreabila ofer masaj suedez, varsta 28 de ani, locatie adecvata pentru relaxare, centrala. Masajul dureaza o ora si este urmat de o jumatate de ora de masaj erotic. **150 L;** ☎0731.073.778/ 0731.073.778

205. **Masaj** tantric pasional, rasfat in jacuzzi Va asteptam sa va relaxati corpul si mintea, intr-o locatie ce provoaca dependenta. Armonia oferita de noi o sa va ajute sa simtiti adevarata placere a masajului erotic sau jacuzzi cu mai multe fete. **200 L;** ☎0731.398.991/ 0751.770.600 salonsweettouch@yahoo.com

206. **Masaj** tantric pentru barbati, femei si cupluri Temple of Bliss massage va ofera o noua perspectiva intr-o lume care promoveaza sexualitatea agresiva. Noi va propunem un masaj relaxant si revigorant care va va face sa priviti masajul senzual altfel **180 L;** ☎0749.120.525/ 0787.571.747 templeofblissbucharest@gmail.com

207. **Masaj,** momente de relaxare, brunetea matura 30 ani, noua in locatia, poze reale **100 L;** ☎0725.030.802 Ancasimona537@gmail.com

208. **Masaj,** noua in zona ofer masaj complet. Mereu cu zambetul pe buze, compania mea va fi una dintre cele mai frumoase experiente ale tale, te invit intr-o locatie primitoare si intima pentru a da frau liber fanteziilor. ☎0736.239.326

209. **Masaj,** noua in zona, 34 ani Blonda draguta si atenta, nu exista metoda mai buna de relaxare decat sa petreci cateva clipe fierbinti alaturi de o femeie care stie ce are de facut. Ofer masaj de relaxare complet. ☎0736.239.345

210. **Masaj,** pasiune si extaz, seductie erotica cu domnisoare sexy si atragatoare intr-o atmosfera intima si relaxanta. Vei simti rasfatul oferit de catre o domnisoara experta in arta pasiunii, dornica sa-ti relaxeze trupul. **120 L;** ☎0728.702.675/ 0766.238.084 massage.excess@yahoo.com

211. **Maseuza** de lux si servicii de calitate, sunt o maseuza bruneta, reala, si iti pot oferii acel masaj de relaxare de care ai nevoie atunci cand vrei sa scapi de stresul acumulat sau de rutina zilnica, locatia este centrala, locuiesc singura, **200 L;** ☎0732.065.889 rebecca_mf29@yahoo.com

212. **Maseuza** dulce Dristor, Baba Novac. Te astept la mine in locatie pentru un masaj de relaxare pe masa de masaj. Detalii suplimentare la telefon, **60 L;** ☎0784.517.265

213. **Maseuza** perfecta, ideala pentru tine, masaj pasionala, dornica de aventura, te astept in locatia mea unde vei petrece momente de relaxare si detasare de monotonia cotidiana. Maturitatea si libertatea cu care gandesc si ma comport, caldura; ☎0762.576.702

214. **Maseuza,** noua in zona Bd. Unirii maseuza, reala, care iti poate oferi acel masaj de relaxare de care ai nevoie atunci cand vrei sa scapi de stresul sau de o rutina zilnica. Locatie centrala, locuri de parcare, locuiesc singura. **100 €;** ☎0728.719.754 frumoasa_alina20@yahoo.com

215. **Matura** 40 plus, masaj, dintr-o multitudine de vorbe si sute de fotografii, tu ar trebui sa distingi exact ce ti se potriveste. Daca accentul tau cade asupra seriozitatii, igienei, atunci eu sunt ceea ce cauti. ☎0729.789.968

216. **Matura** discreta Te astept pe tine la un masaj de relaxare si tonifiere al trupului si sufletului intr-o locatie discreta si curata Unirii Zepter. **60 L;** ☎0731.550.472

217. **Matura** discreta poze reale 100% noua in zona, astept domni pretentiosi la un masaj de relaxare la domiciliul meu discret si curat. Unirii, Zepter, **60 L;** ☎0725.874.994

218. **Matura** noua in zona masaj erotic, doamna reala ofer masaj la domiciliul meu unde te vei simti rasfatat si alintat. La mine vei gasi tot ce ai nevoie ☎0786.640.741 secretelevietii91@gmail.com

219. **Matura** reala, am revenit, 100 % reala! Draguta, provocatoare si pasionala, te astept pentru o ora sau mai multe in compania mea, masaj erotic & relaxare! Singura, discretie.. **100 L;** ☎0799.284.068

220. **Matura,** 47 ani, atentie, citeste te rog anuntul inainte sa suni. Zona Metrou Titan. A mi rezerv dreptul de a-mi selecta clientii. Ofer masaj de calitate domnilor civilizati. Rog si ofer igiena maxima, un comportament decent. **100 L;** ☎0732.335.199

221. **Maya** buna sunt o maseuza bruneta inalta 1,70, 58 kg, ofer servicii de calitate, masaj, domnilor cu bun simt si discreti. Nu te grabesc nu sunt adepta lucrurilor facute pe graba. Alba Iulia. **100 L;** ☎0732.843.451

222. **Maya** maseuza noua In Bucuresti draguta si cu bun simt te astept intr-un ambient intim si discret sa petrecem clipe de neuitat, rond Alba Iulia. **100 L;** ☎0732.843.451

223. **Metrou** Eroii Revolutiei vesela si carismatica, 1.70, 50 kg, bruneta suvite blonde, te astept la un masaj de relaxareintr-o locatie discreta si foarte curata. Sunt Maria am 38 ani. Program 10-19 **60 L;** ☎0740.291.892

224. **Miky,** noua in Bucuresti, maseuza finuta si cu bun simt te astept intr-un ambient placut sa te destinzi de rutina zilnica, zona bdul Unirii, Zepter. Poze 100 % reale garantat. **100 L;** ☎0736.239.315

225. **Militari** buna, numele Cristina, ofer masaj de relaxare/ body la domiciliul meu, mai multe detalii la tel, Valea Lunga ☎0734.785.672

226. **Militari** Residence blonda miniona, cu experienta in masajul de relaxare te invit la o sedinta de relaxare la domiciliul meu. Detalii doar la telefon. **100 L;** ☎0726.177.134

227. **Militari** Residence, domnisoara apetisanta te astept sa iti ofer cel mai relaxant masaj. Poze 100% reale, locatie discreta. Detalii complete la telefon; **100 L;** ☎0799.292.056

228. **Militari,** noua in zona buna, sunt Adina daca iti doresti sa cunosti o fata cu simtul umorului care te va scoate din rutina zilnica, masaj de relaxare, body masaj, astept sa ma contactezi. ☎0738.177.558

229. **Militari,** piata Veteranilor, metrou Lujerului Ana 24 de ani, ofer masaj senzual in locatia mea, nu ezita sa ma intalnesti intr-un cadru intim, departe de stresul zilnic **70 L;** ☎0768.632.447

230. **Militari,** Piata Veteranilor, metrou Lujerului, Alexandra 34 de ani, un singur apel te desparte pt a avea parte de servicii de masaj care te vor face sa revii cu drag. **40 L;** ☎0784.515.518

231. **Militari,** Piata Veteranilor, metrou Lujerului, Ana 24 de ani, blonda frumoasa, stilata si cu bun simt, ofer masaj de relaxare domnilor interesati. Locatie curata si discreta. **70 L;** ☎0769.644.786

232. **Militari,** Piata Veteranilor, metrou Lujerului, doamna matura, Alexandra 34 de ani, draguta, mereu cu zambetul pe buze, te astept la un masaj de relaxare total la domiciliul meu curat si discret. **40 L;** ☎0769.644.745

233. **Militari,** Valea Lunga, bruneta apetisanta ofer servicii de masaj, domnilor generosi doar la domiciliul meu, **100 L;** ☎0728.126.997

234. **Mirela,** ofer masaj de relaxare intr-un ambient placut la domiciliul meu. Titan, Bd. Theodor Pallady. **60 L;** ☎0736.549.922

235. **Miruna,** momente de relaxare alaturi de mine, te voi rasfata cu cel mai bun masaj ☎0726.197.583 Mpetcu430@gmail.com

236. **Miruna,** zona Brancoveanu, buna, eu sunt Miruna, o domnisoara slim, inalta, cu un fizic de invidiat, maseuza cu experienta, ofer diverse tipuri de masaj numai la domiciliul meu dior discreti si generosi. Foto reale **200 L;** ☎0726.359.262 sweetpleasure@yahoo.com

237. **Misha,** bruneta focoasa, Obor Colentina Buna, sunt tot timpul cu zambetul pe buze, fara prejudecati, ofer masaj de relaxare, si erotic, locuiesc A®ntr-o locatie curata si frumoasa, aer conditionat. **100 L;** ☎0728.342.493 gindacdorinadorina@gmail.com

238. **Mister** si seductie, lux si calitate Masajul erotic oferit de tinerele noastre maseuze este unul dintre primele si simplele mijloace descoperite pentru alinarea suferintelor, rasfatarea trupului si a sufletului intr-o ambianta incitanta, **120 L;** ☎0720.525.253/ 0732.545.457

239. **Monica,** blonda reala, selectiva, 29 de ani, ofer masaj de relaxare intr-un ambient deosebit domnilor pretentiosi care apreciaza calitatea, ofer conditii de lux, discretie. Zona centrala, p-ta Alba-Iulia. **300 L;** ☎0723.928.848

240. **Nadira** Massage cel mai nou salon din Bucuresti Nadira Massage, cel mai nou salon din Bucuresti, a fost creat special pentru tine, pentru ati indeplini fanteziile, prin tehnici specifice masajului. **180 L;** ☎0724.128.029 mihainick@gmail.com

241. **Nadira** Night Club & Massage cel mai nou salon din Bucuresti a fost creat special pentru tine, pentru a-ti indeplini fanteziile prin tehnici specifice masajului alaturi de atingerile si mangaierile lascive ale celor 5 domnisoare, **180 L;** ☎0728.550.908 mihainick@gmail.com

242. **Nadira** Night Club & Massage Our appetizing ladies, experts in the art of erotic massage, are keen to give you memorable moments through sensual touches and caresses lascivious in a relaxing environment. For more details call us, **180 L;** ☎0724.128.029

243. **Nadira** Night Club & Massage te invita la o seara incendiara cu un pahar si un masaj alaturi de trupurile apetisante ale tinerelor noastre domnisoare, **180 L;** ☎0724.128.029 mihainick@gmail.com

244. **Nirvana** Massage, locatie discreta, fete sexy Maseuze sexy si frumoase te invita intr-o locatie eleganta si discreta, dornice sa-ti rasfete trupul prin tehnici speciale ale masajului. Incearca o noua experienta intr-o atmonsfera plina de erotism. **170 L;** ☎0721.904.419/ 0764.585.331 Masaj.nirvana@yahoo.com

245. **Noua** Simona am 19 ani 170, plinuta si sexi ofer masaj de relaxare profesional la domiciliul meu, sunt sociabila si discreta, zona Dristor, **50 L;** ☎0766.278.772

246. **Noua** in zona Roxana, 23 ani, poze reale, forme rubesiene, te astept in compania mea pentru diferite tipuri de masaj si alte mici surprize. **80 L;** ☎0764.958.828

247. **Noua** in zona, numele meu este Larisa, te astept la un masaj de calitate, in adevaratul sens al cuvantului. Poze reale si recente din locatie. Eroii Revolutiei; **100 L;** ☎0784.386.616

248. **Noua,** Mall Vitan 28 ani, 1.72, 60 kg, pasionala, discreta, iti ofer pe parcursul unei ore masaj de relaxare, clipe pasionale, ambient placut, locatie discreta **100 L;** ☎0729.466.117

249. **Nu** ezita sa ma contactezi poze 100% reale, vino si convinge-te tanara 24 de ani cunoscatoare a mai multor tehnici si tipuri de masaj va ofer 2 tipuri de masaj: de relaxare, body masaj. Discretie si igiena, ☎0728.301.186 Mpetcu430@gmail.com

250. **O** altfel de experienta, iti propun sa ne cunoastem incepand cu un ceai/o cafea, g, f, e, muzica in surdina, un dans, o imbratisare urmata de un rasfat prin diferite tehnici de masaj. **400 L;** ☎0734.368.855

251. **Oana,** 36 ani, Bucuresti la mine, noua in zona, masaj terapeutic profesional de intretinere si relaxare. Poze reale. Mai multe detalii la tel. Mihai Bravu. Baba Novac **100 L;** ☎0758.877.130

252. **Oana,** matura, sector 1, bruneta finuta cu forme, rabdatoare, 34 ani, te astept pe tine domn generos si simpatic la un masaj de relaxare bine meritat, ma implic, ofer si pretind respect. Pt. domnii discreti **100 L;** ☎0754.469.965

253. **Ofer** servicii totale bv. Unirii, poze reale garantez, confirm cu tatoo. Ofer servicii totale masaj erotic sau de relaxare, **100 L;** ☎0767.507.222

254. **Oferta,** masaj de calitate, zona centrala, buna, ma numesc Valentina, bruneta, stilata si educata, cu bun simt, ofer diferite tipuri de masaj domnilor generosi si manierati. Nu ezita sa ma cunosti, cu siguranta vei reveni. **150 L;** ☎0731.365.665 frumoasa_alina20@yahoo.com

255. **Outcall** hotel, apartment Buna dragule, iti pot face un super masaj si daca te simti obosit si vrei sa te relaxezi, suna-ma. Nu vei fi dezamagit, sunt o tipa eleganta si discreta si pot fi o companie placuta pentru tine. Suna! **400 L;** ☎+40785780138

256. **Pasiune** si tandrete Abandoneaza toate cautarile si lasa-te purtat pe culmile placerii doar la Excess Massage, de pe Strada Baba Novac 9i, locul potrivit pentru momentele tale de erotism, unde te poti destinde total **120 L;** ☎0763.369.660

257. **Promotia** de sambata Fantasy Masaj Floreasca hai sa prinzi reducerile de Sambata de la Fantasy! Masajul de o ora costa 170 ron in loc de 200 ron. Locatie amplasat central si maseuze pregatite sa iti ofere o experienta de neuitat, **170 L;** ☎0731.959.382 fantasymasaj@yahoo.com

258. **Promotie** dominare si masaj erotic vip fantezie, stapane cautam sclavi fara frica de dominare domici de fantezii: striptease, lap-dance, erotic show, latex outfit, stockings, dominare, feet-fetish, high heels. Discount rezervare online max ora 20. **250 L;** ☎0727.148.861

259. **Promotie** masaj erotic nud, 60 min, salon de calitate la vila in str. Leonida nr. 8, in centru, zona Petrom Eminescu. Cel mai senzual masaj erotic. Civilizat, curat, frumos, multe maseuze. Discount pana in ora 20 daca rezervati online. **150 L;** ☎0727.148.861

260. **Pustoaica,** 20 ani, te astept la un masaj de relaxare si multe alte surprize placute. Sunt o fire foarte calma si mereu zambitoare. Pozele imi apartin in totalitate. Te astept sa ne cunoastem. Eroii Revolutiei, **100 L;** ☎0720.014.632

261. **Rafinament,** igiena, 13 Septembrie Sunt Diana o maseuza de 24 de ani, discretia si igiena ma reprezinta. Sunt absolut sigura ca timpul petrecut alaturi de mine iti va lasa amintiri placute si iti vei dori sa ma revezi din nou. L-d 10-21 **300 L;** ☎0736.566.114

262. **Rasfat** fara limite doar la Excess Massage Lasa-te invaluit de atingerile senzuale ale unei tinere maseuze experta in arta masajului erotic dornica sa-ti ofere cele mai minunate clipe, doar in incinta salonului Excess Massage pe str Baba Novac, **120 L;** ☎0766.238.084/ 0766.238.084 massage.excess@yahoo.com

263. **Rasfat** total, masaj, ofer si rog igiena si discretie maxima domnilor manierati si cu bun simt care stiu sa aprecieze calitatea, nu cantitatea, pozele reale, asa exact cum ma vezi ca in poze, **200 L;** ☎0762.576.702

264. **Relaxare** garantata Maria, 19 ani, bruneta, senzuala, miniona, draguta, noua si dezinhibata, deplasare la tine sau hotel sa petrecem clipe de relaxare impreuna. **150 L;** ☎0768.849.813

265. **Relaxare,** discretie, singura, doamna singura draguta prin stil si calitate cu experienta in masaj terapeutic, ofer d-lor educati si manierati, sigur vei reveni detali la telefon. Militari **60 L;** ☎0735.249.949 Preda.elena74@yahoo.ro

266. **Rond** Alba Iulia Buna sunt Corina am 22 ani si sunt o bruneta jucausa te astept in locatia mea pentru a te rasfata cu un masaj de relaxare intr-un cadru placut. **60 L;** ☎0748.926.414

267. **Rond** Alba Iulia relaxare totala Buna eu sunt Bianca am 22 ani si sunt aici pentru a te satisface complet sunt deschisa la provocari. Te invit in locatia mea pentru a te relaxa cu un masaj pe meritul tau. **100 L;** ☎0740.260.670

268. **Rond** Alba Iulia, ofer servicii de masaj total la domiciliul meu, pt mai multe detalii astept tel. tau, poze reale 100%, singura in locatie program de la 11-23, speak English, **50 L;** ☎0721.773.154/ 0753.815.302

269. **Rond** Alba Iulia, Reala 100%, buna, eu sunt Roxana am 20 ani si sunt cat se poate de reala. Te invit in locatia mea pentru a te rasfata cu un masaj de calitate intr-un ambient curat si discret, ☎0759.685.013

270. **Rond** Alba Iulia, Sonya bruneta reala, educata si selectiva ofer domnilor manierati si cu bun simt masaj de relaxare, terapeutic si body masaj intr-un ambient discret si curat. ☎0759.685.806

271. **Rond** Alba Iulia, bruneta cu poze reale 100% fund bombat, bruneta frumoasa si sunt cat se poate de reala, te invit in locatia mea pentru a te satisface cu un masaj de relaxare intr-un ambient placut si discret **300 L;** ☎0736.870.445

272. **Roxana** Domnisoara apetisanta, 1,70 cm te astept sa iti ofer cel mai relaxant masaj. Poze 100% reale, locatie curata si discreta. Detalii complete la telefon. Program non-stop. Zona Titan. **60 L;** ☎0720.649.968

273. **Roxana** Domnisoara draguta si comunicativa te astept pe tine domn serios pt a iti oferi un masaj de relaxare. Detalii suplimentare la tel. Zona Titan, bld Theodor Pallady **60 L;** ☎0720.649.968

274. **Roxana,** poze reale 100 % Blonda draguta, 22 ani te astept in locatia mea pentru a-ti oferi un masaj de relaxare de neuitat. ☎0765.092.374 Alinaalexandra2014@yahoo.com

275. **Salon** lux Baba Novac Abandoneaza toate cautarile si lasa-te purtat pe culmile placerii doar la Excess Massage de pe strada Baba Novac 9i, locul potrivit pentru momentele tale de erotism unde te poti destine total, **120 L;** ☎0728.702.675/ 0766.238.084 massage.excess@yahoo.com

276. **Salon** lux Baba Novac incita-ti imaginatia alaturi de trupuri apetisante si miscari lascive, pune in practica cele mai ascunse fantezii, renunta la inhibitii si alatura-te celor mai pasionale si lucuase domnisoare experte in masaj, **120 L;** ☎0766.238.084/ 0728.702.675 massage.excess@yahoo.com

277. **Salon** lux Baba Novac Seductie erotica cu domnisoare sexy si atragatoare intr-o atmosfera intima si relaxanta. La Excess Massage cele mai frumoase si talentate maseuze va pot oferi o sedinta de masaj memorabila, **120 L;** ☎0728.702.675/ 0766.238.084 massage.excess@yahoo.com

278. **Sara** & Roxy, 2 brunete, 24 ani, lux, relaxare suntem pe Calea Serban Voda, intersectia cu Dimitrie Cantemir, Budapesta, Unirii. Pentru mai multe informatii suna. Oferim un masaj de relaxare de calitate, **100 L;** ☎0726.886.658

279. **Servicii** complete de masaj, descopera senzatiile ofer 1-2 ore de masaj eficient si placut de relaxare, reflexoterapie, nuru masaj, erotic. Pielea ta e sensibila la mangaieri alunecoase, descopera senzatii asa cum doar eu stiu sa fac. Suna-ma! **100 €;** ☎0721.609.296

280. **Servicii** de calitate maseuza, ofer diverse tipuri de masaj combinate cu tratamente corporale, reflexoterapie, relaxare, terapeutic precum si masajul sportiv. **70 L;** ☎0729.010.640

281. **Servicii** de masaj eficient cu happy-end, sector 3 vino la o sedinta placuta de masaj, reflexoterapie si de relaxare menit sa te linisteasca, cele mai bune tehnici din Europa, simti senzatii unice. Apel, Whatsapp, Facebook: Radics Elena. ☎0721.609.296

282. **Servicii** totale poze reale 100% 1.65 cm, ofer servicii totale, poze reale 100%, pentru mai multe detalii astept sa ma contactezi, suna-ma doar daca esti decis. **100 L;** ☎0736.096.543

283. **Servicii** totale si masaj, sector 3. te simti stresat? Vino la masaj menit sa te linisteasca, profil de incredere, video-uri si poze noi, ma vezi la usa cand iti deschid, locatie cu aer conditionat. Whatsapp, Facebook: Radics Elena. ☎0721.609.296

284. **Servicii** totale, masaj, masaj erotic sau de relaxare la mine in locatie pe bulevardul Unirii. **100 L;** ☎0749.888.815 mirelamyry2014@yahoo.com

285. **Simona** 36 ani, poze reale din locatie. Bruneta finuta si stilata ofer masaj de neuitat domnilor manierati in locatia mea. Iulia Hasdeu **100 L;** ☎0730.947.092

286. **Singura** in locatie ofer masaj de relaxare masaj minune in locatia mea unde vei petrece alaturi de mine cele mai tari fantezii, poze reale 100% kiss, zona Dristor. **50 L;** ☎0736.673.661

287. **Slim** manierata, selectiva, doar la mine, cauti ceva diferit, daca doresti un moment de relaxare eu pot fi alegerea pentru tine, te astept la mine domn manierat pentru a-ti oferi cel mai bun body masaj de relaxare, body erotic. **100 €;** ☎0799.390.455

288. **Sonya,** bruneta reala, educata si selectiva ofer domnilor manierati si cu bun simt masaj de relaxare, terapeutic si body masaj intr-un ambient discret si curat. Zona Alba Iulia, **200 L;** ☎0720.716.956

289. **Sonya,** 49 de ani, casatorita, doamna matura si foarte discreta, pasionala, vesela, nonconformista, maseuza cu experienta ofer diverse tipuri de masaj dior discreti. Zona Unirii, foto reale, discretie maxima. **200 L;** ☎0730.732.435

290. **Sophia** oferta masaj, tanara, 27 ani, inalta, sociabila si rabdatoare ofer masaj de relaxare domnilor seriosi. Discretie si igiena; ambient placut si o relaxare bine meritat in compania mea, te astept sa vii/revii, **150 L;** ☎0731.365.685 sophia_27_sweety@yahoo.com

291. **Sophie,** 27 ani, 1.60 cm si 50 kg. Feminitatea si bunul simt sunt calitatile care ma caracterizeaza. Va astept la un masaj de relaxare. Poze reale, nu insista. Zona Piata Muncii. **200 L;** ☎0725.458.291

292. **Special** masaj cu crema de mango Buna, daca te simti stresat si te deranjeaza dureri de spate cervical eu iti ofer servicii complete de masaj aici in Bucuresti, detalii preturi servicii si disponibilitate doar la telefon, whatsapp.

293. **Stop,** noua in zona, Buna, sunt Ana, noua in zona, ofer masaj de relaxare la domiciliul meu, nu ezita sa ma suni Militari, Valea Lunga. ☎0752.647.681

294. **Sunt** Denisa, 23, te astept in locatia mea discreta si curata pentru a te satisface cu un masaj de relaxare de neuitat vei reveni garantat, te astept cu drag, **70 L;** ☎0737.638.893 Danieleandreea1998@gmail.com

295. **Sunt** Miruna, te astept in locatia mea intima, discreta si curata pentru a te satisface cu un masaj de relaxare de neuitat, intr-un ambient placut si intim, te astept cu drag, pentru mai multe detalii la telefon. **80 L;** ☎0734.496.171 Danieleandreea1998@gmail.com

296. **Sunt** noua in zona Unirii, alegerea perfecta, pot sa iti ofer servicii de masaj calitate intr-un ambient placut si relaxant. Te astept pe tine frumosul meu sa iti ofer momente de neuitat, pretind discretie in locatie. ☎0732.284.765

297. **Sunt** noua in zona, relaxare, discretie, doamna matura 37 de ani, sociabila si placuta, ofer masaj de relaxare si tonifiere domnilor manierati, Militari, **60 L;** ☎0721.966.703

298. **Sunt** noua pe site, 34 ani noua in zona, ofer masaj de relaxare calma, sociabila, comunicativa si fara graba. Pasionala in tot ceea ce fac, te astept cu mare drag si profesionalism **100 L;** ☎0720.262.538

299. **Tanar** simpatic, tanar simpatic ofer masaj gratuit doamnelor sau domnisoarelor interesate. ☎0721.994.427

300. **Tanara** dulce si jucausa 26 ani, noua in Bucuresti, poze realizate azi in locatie, sunt o tipa slim, vesela si sociabila, 1.70-47 kg ofer servicii de masaj si ceva mai mult intr-o locatie curata si discreta. Program 11-23 **100 L;** ☎0734.629.016

301. **Tandrete** si pasiune, daca esti in cautarea unui loc de relaxare, salonul nostru este alegerea perfecta deoarece calitatea este cuvantul care ne defineste. Cele mai frumoase si dulci mase

# PRESTĂRI SERVICII

5. **Duba** noua 3,5 tone volum 18 mc dimens. 4,2 x 2,1 x 2,2, tarif 2 lei/ km sau duba 3,5 tone, volum 12 mc, dimens 3.5 x1,75 x 1.9 tarif 1,5 lei/ km sau Dacia Papuc 1 L/km sau Dacia Doker 5 locuri volum 4 mc optional putem atasa remorca 750 kg negociabil **150 L;** ☎0786.336.660/ 0744.476.667

6. **Experti** in mutari firme, birouri ori chiar apartamente cu 3 camere, putem pune la dispozitie suficient personal la manipulare mobila pentru ca serviciul de mutare sa decurga rapid, tamplari pt. demontare, remontare **1 L;** ☎0737.609.609 activitate.transport@yahoo.com

7. **Firma** transport mobila, promotie pe site web www.transport-marfa-mobila.ro **120 L;** ☎0721.213.667 valentino-chioiu@yahoo.com

8. **Mutari mobilier cu personal calificat C.D.M. Prestari servicii mutari mobilier cu personal calificat; demontare, ambalare, transport, remontare, reparatii, modificari la cel mai bun pret ☎0723.700.601/ 0743.700.601 cdmprestariservicii@yahoo.com**

9. **Transport** marfa sau transport mobila in regim de taxi in Bucuresti, astfel in maxim 60 minute de la primirea solicitarii, va punem la dispozitie dube de 3,5 t cu personalul aferent, sunati, program non-stop, **100 L;** ☎0786.559.977 comenzi@transportbagaje.ro www.transportbagaje.ro

10. **Transport** cu pret negociabil, obiecte voluminoase, orice tip de marfa vitrine, utilaje grele, aparate cafea,masini de spalat, frigidere cu masini dotate cu lift hidraulic si personal. Pretul negociabil **5 L;** ☎0727.997.992 danilaflorin1983@gmail.com

11. **Transport** frigorific 3,5 t congelare autorizat DSV, preturi negociabile, doar Bucuresti-Ilfov; ☎0766.296.499

12. **Transport** frigorific, 3,5 T, confelare. Autorizat DSV. Preturi accesibile; ☎0766.296.499

13. **Transport** ieftin papuc sau duba sau basculabila Transport papuc, duba, marfa bagaje mobila etc. sau basculabila pt. nisip, pietris si materiale constructii in Buc si provincie. La cerere manipulanti pt. incarcare. Seriozitate. George non stop, **50 L;** ☎0722.851.823

14. **Transport** marfa, duba 3,5 t, volum 17 metrii cubi, intern extern. Asigur factura, decont. ☎0722.715.339

15. **Transport** mobila in tara cu camion de 5 t, transport marfa, mobila etc. Volum 32 mc (6.2 m lungine, 2.2 m latime, 2.4 inaltime); **2 L;** ☎0733.896.700

16. **Transport** moloz, mobila, in Bucuresti, Ilfov si provincie, efectuez transport moloz, mobila, nisip, balastru, electrocasnice nefolosibile si lucruri de care nu mai este nevoie. ☎0768.500.865

17. **Transport** orice tip de marfa, paletat sau vrac, materiale de constructii, ob. voluminoase precum piane, bancomate sau echipamente IT de mari dimenisuni oriunde in tara. Efectuam relocari complete atat pt. locuinte si companii. ☎0780.600.100 comenzi@bucuresti-transport.ro

18. **Transport,** moloz, marfa, mobila, agregate, balastiera. Colaboram cu spitale, banci dar mergem sa mutam si canapele, frigidere, sa va scapam de gunoaie si moloz. Pretul negociabil! **10 L;** ☎0727.997.992 danilaflorin1983@gmail.com

## Întreprinzători alte domenii

1. **Colaborare** jocuri de noroc, aparate slot machine companie organizatoare de jocuri de noroc ofera colaborare pentru detinatori de spatii comerciale din orice judet. Punem la dispozitie cele mai noi si mai jucate aparate pentru sali de jocuri, baruri. **1.550 L;** ☎0756.111.372

2. **Design** grafic, mecanica fina, copiat chei servicii complete de grafica publicitara si de pagini web. Servici de tipografie diversificat.Oferim si servicii de copiat chei (yala, lacat, broasca, seif, auto, cutii postale), cartele acces, mecanica fina. ☎0739.952.669 dib.officeinfo@gmail.com

3. **Detectivi** particulari, agentie de investigatii De ce sa ne alegeti pe noi? Aducem probele de care aveti nevoie pentru a alunga suspiciunile si a afla adevarul in problemele care va preocupa. Supraveghere, probe foto-video, rapoarte.www.victoriaveritas.ro **20 €;** ☎0726.907.497/ 0723.086.642 victoriaveritas@yahoo.com

4. **Inchirieri** auto hibrid Toyota Ford Lincon Inchirieri auto hibrid Toyota Ford Lincon yacht bayliner ciera saptama ☎0744.372.439

5. **Transfer de bani online www.smith.com.ro trimite bani on line de la doar 1.99 euro prin platformele www.smith.com.ro. Poti plati ratele in euro la banci in Romania prin ATB Smith Drumul Taberei. Plata amenzi din strainatate agentii Smith si ATB. 1 €; ☎+40213318012/ +40213318000 claims@smith-smith.ro**

## Servicii diverse

1. **Abate** drumul tau spre o relaxare placuta cu fete profesioniste in arta masajului. Vino sa te detasezi putin de problemele cotidiene, intr-un cadru discret si curat. Vila, lux, aromaterapie, uleiuri aromate, **120 L;** ☎0766.238.084/ 0728.702.675 massage.excess@yahoo.com

2. **Adina,** 47 de ani, doresti o zi energica, te astept la mine pentru un masaj de relaxare si tonifiere, zona Militari Lujerului. **100 L;** ☎0721.475.235

3. **Adina,** doamna matura cu experienta te astept cu drag pt. un masaj de relaxare sa te simti mai bine in zilelestresante, zona Militari Lujerului, **100 L;** ☎0732.605.119

4. **Adriana,** kinoterapeut, relaxare, tonifiere, cervical, capilar, reflexoterapie, pe masa de masaj, lombar si sportiv. Cu creme si uleiuri din plante naturale. ☎0732.536.900

5. **Aida,** masaj suedez maseuza acreditata cu experienta, ofer servicii profesionale de masaj si intretinere corporala.Sedinta include: masaj suedez, medical, sportiv, reflexogen, drenaj limfatic si anticelulitic. L-V 11-20 **100 L;** ☎0725.566.505

6. **Alexandra,** te astept in locatia mea intr-un ambient placut pentru un masaj de relaxare, singura in locatie, poze reale 100%, mai multe detalii la tel., Unirii Zepter **60 L;** ☎0734.522.735

7. **Alexandra,** 42 ani noua in zona. Masaj de relaxare si intretinere, efectuat pe masa de masaj. Zona Bucur Obor. Detalii la telefon **100 L;** ☎0742.629.342

8. **Alexia,** noua in zona Obor Colentina poze 100% reale, draguta cu forme, ofer masaj de relaxare domnilor generosi. **100 L;** ☎0723.755.912 gindacdorinadorina@gmail.com

9. **Alice,** blonda, matura, eleganta, ofer masaj de relaxare totala si tonifiere la domiciliul meu, servicii de calitate, singura in locatie, poze reale 100 %. Bd. Dimitrie Cantemir, Budapesta, Tineretului, **100 L;** ☎0767.752.256/ 0730.967.399

10. **Alina** domnisoara draguta si sociabila ofer masaj de relaxare la domiciliul meu intr-un cadru discret, intim si curat. Detalii suplimentare la tel. Titan **80 L;** ☎0735.232.246

11. **Alina,** blonda reala, selectiva, 24 de ani, ofer masaj de relaxare intr-un ambient deosebit domnilor pretentiosi care apreciaza calitatea, ofer conditii de lux, discretie. Zona centrala, **200 L;** ☎0721.956.452

12. **Alina,** Bruneta, 30 ani, 1.70, 60 kg, discreta si pasionala, te astept pentru a-ti oferi clipe de relaxare si masaj. Ambient placut, discretie. **60 L;** ☎0799.331.479

13. **Alina,** te astept in locatia mea curata si discreta ca sa iti ofer un masaj de neuitat pe tot corpul. Zona Militari Iuliu Maniu (Apusului). Mai multe detalii la telefon, **60 L;** ☎0724.188.831

14. **Alina,** 28 de ani iti pot oferi masaj terapeutic profesional, tonifiere si intretinere corporala. Zona Dristor, Kaufland. Program 9.00-20.00, **60 L;** ☎0763.978.947

15. **Am** 23 ani, ofer masaj de relaxare la domiciliul clientului, detalii la telefon ☎0767.775.507

16. **Am** revenit, Andreea, bruneta cu mult bun simt, calma si rabdatoare ofer masaj de relaxare si tonifiere. Mai multe detalii la tel. Drumul Taberei. **100 L;** ☎0761.622.032

17. **Am** revenit, bucura-te de un masaj profesional, calitate, relaxare, tonif-sportiv, cervical, shiatsu, presopunctura, reflexo, aparate performante de recuperare medicala si de slabit, sauna,ultrasunete, RF, galvanic,curat,aer cond. Nu sex. Crangasi. **130 L;** ☎0731.515.140

18. **Amira,** 24 ani, esti obosit dupa o zi de munca sau doar vrei sa te relaxezi, te astept intr-o locatie curata si discreta(cu aer conditionat) pentru a-ti oferi un masaj de relaxare de neuitat. Zona Drumul Taberei. **50 L;** ☎0734.294.075/ 0726.612.034

19. **Ana** vin la tine sau la hotel pentru masaj de relaxare asa cum ti-ai dorit. Mai multe detalii la telefon. ☎0755.547.234

20. **Ana** 35 ani noua in zona, ofer masaj de relaxare la domiciliul meu, discretie si seriozitate, poze reale, zona Dristor (metrou) **50 L;** ☎0799.568.785

21. **Ana** new, miniona Buna! Sunt Ana, te astept la locatia mea pentru a iti oferi un masaj de neuitat. **100 L;** ☎0738.031.149

22. **Ana,** blonda reala, selectiva, 24 de ani, ofer diverse tipuri de masaj corporal intr-un ambient deosebit domnilor pretentiosi care apreciaza calitatea, ofer conditii de lux, discretie. Zona centrala, **200 L;** ☎0721.956.394

23. **Ana,** doamna matura, 35 ani, Noua in zona ofer masaj de relaxare la domiciliul meu, poze reale. Zona Dristor (metrou) program 10-17. **50 L;** ☎0725.044.235

24. **Anca** blonda cu poze reale 1.70 cu 65 kg 33 de ani vreau sa ofer tuturor domnilor cu bun gust un masaj de relaxare ce te va face sa revi suna-ma zona Zepter **50 L;** ☎0774.927.889

25. **Anca** blonda cu poze reale, 1.70, cu 65 kg, 33 de ani, vreau sa ofer tuturor domnilor cu bun gust un masaj de relaxare ce te va face sa revii, suna-ma, zona Zepter **50 L;** ☎0774.927.889

26. **Anca** Blonda cu poze reale, 1.70, cu 65 kg, 33 de ani, vreau sa ofer tuturor domnilor cu bun gust un masaj de relaxare ce te va face sa revii, suna-ma, zona Zestre. **50 L;** ☎0774.927.889

27. **Anca** noua in zona si in locatie, blonda cu poze reale, 1.70 cu 65 kg, 33 de ani, vreau sa ofer tuturor domnilor cu bun gust masaj de relaxare plin de surprize, zona Zepter, **50 L;** ☎0774.927.889

28. **Anca** noua in zona si in locatie, blonda cu poze reale, 1.70 cu 65 kg, 33 de ani, vreau sa ofer tuturor domnilor cu bun gust masaj de relaxare zona Zepter. **50 L;** ☎0774.927.889

29. **Anca** noua in zona si in locatie, blonda cu poze reale, 1.70 cu 65 kg, 33 de ani, vreau sa ofer tuturor domnilor cu bun gust masaj de relaxare, zona Zepter, **50 L;** ☎0774.927.889

30. **Anca** noua in zona si in locatie, blonda cu poze reale, 1.70 cu 65 kg, 33 de ani, vreau sa ofer tuturor domnilor cu bun gust masaj de relaxare, zona Zepter, **50 L;** ☎0774.927.889

31. **Anca** Noua in zona si in locatie, blonda cu poze reale, 1.70 cu 65 kg, 33 de ani, vreau sa ofer tuturor domnilor cu bun gust masaj de relaxare, zona Zepter, **50 L;** ☎0774.927.889

32. **Anca** Titan, matura 36 de ani ofer masaj total domnilor interesati la domiciliul meu, locatie discreta si curata. Titan, b-dul 1 Decembrie, Trapezului, **80 L;** ☎0729.311.098 cornelia663@yahoo.com

33. **Anca,** noua in zona si in locatie, blonda cu poze reale, 1.70 cu 65 kg, 33 de ani, vreau sa ofer tuturor domnilor cu bun gust simt masaj de relaxare zona Zepter. **50 L;** ☎0774.927.889

34. **Andra** 26 ani noua in zona masaj de relaxare si tonifiere al trupului si sufletului la domiciliul discret si curat Unirii-Zepter. **50 L;** ☎0731.550.467

35. **Andra** 26 ani noua in zona, ofer masaj de relaxare intr-un ambient placut intr-o locatie discreta si curata, zona Unirii Zepter, **60 L;** ☎0758.279.994

36. **Andra,** 34 de ani, doamna matura ofer masaj de relaxare, Titan metrou. **60 L;** ☎0721.493.806

37. **Andreea** blonda 27 de ani 1.65 cu 58 kg, te astept pe tine domn generos la un masaj ce te scoate din stresul de zi cu zi, mai multe detalii la tel. Zona Zepter **40 L;** ☎0761.002.526

38. **Andreea** blonda cu poze reale, 27 de ani, te astept pe tine domn generos la un masaj de relaxare, plin de surprize zona Zepter **40 L;** ☎0761.002.526

39. **Andreea** 29 ani, reala 100%, zona Piata Alba Iulia,! ofer masaj terapeutic doar pentru domnii educati si manierati, despre mine pot sa spun ca sunt o fire rabdatoare, romantica, manierata, eleganta si foarte discreta, **300 L;** ☎0737.357.380

40. **Andreea,** 1.70 m, 56 kg, ofer masaj terapeutic si de relaxare profesional pentru mai multe detalii, astept tel. tau. Zona bd. Unirii nr. 70 Zepter. **60 L;** ☎0734.522.735

41. **Andreea,** blonda 27 de ani 1.65 cu 58 kg, te astept pe tine domn generos la un masaj ce te scoate din stresul de zi cu zi, mai multe detalii la tel. zona Zepter **40 L;** ☎0761.002.526

42. **Andreea,** blonda cu poze reale 100 %, 1.65 cu 58 de kg, 27 de ani selectiva si foarte dulce te astept la un masaj, suna-ma, zona Zepter **40 L;** ☎0761.002.526

43. **Andreea,** blonda cu poze reale 100 %, 1.65 cu 58 de kg, 27 de ani selectiva si foarte dulce te astept la un masaj, suna-ma, zona Zepter **40 L;** ☎0761.002.526

44. **Andreea,** blonda cu poze reale 100% 1.65 cu 58 kg 27 de ani selectiva si foarte dulce te astept pe tine domn generos la un masaj, suna-ma, zona Zepter **40 L;** ☎0761.002.526

45. **Andreea,** blonda cu poze reale 27 de ani te astept pe tine domn generos la un masaj de relaxare, zona Zepter, **40 L;** ☎0761.002.526

46. **Andreea,** Blonda, cu poze reale, 27 de ani, te astept pe tine domn generos la un masaj de relaxare zona Zepter, **40 L;** ☎0761.002.526

47. **Andreea,** miniona matura, roscata, ofer masaj de relaxare la domiciliul meu, ambient placut, discretie totala ora, detalii tel. Zona Unirii, M **50 L;** ☎0734.323.084/ 0764.828.788

48. **Andreea,** 18 ani, masaj, noua pe site, tandra, te asptept in locatia mea pentru a ne cunoaste mai bine, pentru detalii suna-ma, pozele sunt 100 reale. Zona Piata Sudului, **80 L;** ☎0759.692.289

49. **Anya,** am revenit, noua in zona si in locatie, bruneta 25 de ani cu 60 kg si 1.60 te astept pe tine domn generos la un masaj, zona Zepter **50 L;** ☎0731.289.615

50. **Atestat** tehnician maseur, masaj profesional, somatic=clasic-intretinere relaxare, terapeutic, anticelulitic, sportiv, epilat, reflexo, capilar, facial-150 L/75 min, pe masa masaj central. Exclus alte servicii. L-S:10-20. **150 L;** ☎0743.593.040

51. **Atestat,** doamna matura, experienta, masaj terapeutic, profesional/ general reechilibrant de relaxare pe masa masaj, lombar, cervical drenaj limfatic, reflexoterapie. 150 l cca 75 min. pe masa masaj Mosilor Eminescu. Program 10-20, aer conditionat **150 L;** ☎0724.898.065

52. **Aveti** nevoie de un masaj de relaxare, tanara maseuze 20 ani, ofer masaj de relaxare la domiciliul meu, masajul se face pe pat, nu pe masa de masaj. Suna ma si nu vei regreta, **100 L;** ☎0736.297.976 lamourr_masagee@yahoo.com

53. **Baba** Novac masaj, sunt Diana te astept in locatia mea intima, discreta si curata pentru a te satisface cu un masaj de relaxare de neuitat, intr-un ambient placut si intim, te astept cu drag, suna-ma. **60 L;** ☎0720.261.674 alexandramatei788@gmail.com

54. **Beatrice** 28 ani, ofer masaj de relaxare la domiciliul meu. Zona Dristor. **50 L;** ☎0764.701.467

55. **Berceni,** masaj Buna, am 22 de ani, sunt o fire calma si foarte rabdatoare, va astept pe la mine sa ne cunoastem mai bine **60 L;** ☎0735.829.882

56. **Bianca,** doamna matura 40 ani, Bianca am 1,70, 57 kg, par lung ten alb, ofer domnilor discreti masaj de relaxare pe tot corpul, fara sa ne grabim reciproc, discretie si igiena. Va astept cu drag. Teiul Doamnei. **100 L;** ☎0739.625.342

57. **Bianca,** 30 ani, masaj de relaxare domnilor discreti, intersectie Doamna Ghica, **35 L;** ☎0737.055.295

58. **Blonda** 32 ani, ofer masaj de relaxare. Titan, metrou **60 L;** ☎0724.040.231

59. **Blonda** blonda reala, selectiva, 28 de ani, ofer masaj de relaxare intr-un ambient deosebit domnilor pretentiosi care apreciaza calitatea, ofer conditii de lux, discretie. Zona centrala, **300 L;** ☎0799.361.077

60. **Blonda** buna, sunt o fata draguta, am 26 ani si ofer servicii de buna calitate domnilor generosi. Te astept in locatia mea decenta si curata unde vei gasi placeri asa cum nu ai mai intalnit. Te astept. **70 L;** ☎0731.517.299

61. **Blonda** masaj total, Simona, 28 de ani Buna sunt am 28 ani, 65 kg, ofer companie intima domnilor generosi cer si ofer seriozitate maxima igiena poze reale facute in urma cu cateva zile in locatia in care te astept **100 L;** ☎0760.352.310

62. **Blonda** noua in zona Drumul Taberei, 37 ani, singura, sociabila si placuta ofer masaj de relaxare si tonifiere domnilor manierati. **60 L;** ☎0729.925.582

63. **Blonda** noua in zona Militari, 38 de ani sigura, sociabila si pl?cuta ofer masaj de relaxare si tonifiere domnilor manierati. **60 L;** ☎0729.925.582

64. **Blonda,** Unirii, Zepter, noua in zona 1.70, 56 kg, ofer masaj terapeutic si de relaxare profesional, pentru mai multe detalii, astept tel tau. **60 L;** ☎0734.522.735

65. **Bowen,** terapia bowen trateaza eficient afectiunile musculare, articulare, stresul. Shiatsu pres pe meridiane (zu san li, yumeiho) thay. Cele mai profunde tehnici de masaj. ☎0725.551.710

66. **Bruneta** 24 ani, atractiva, ofer masaj de relaxare la domiciliul meu. Locatie centrala, discretie si igiena. Mai multe detalii la telefon **100 L;** ☎0799.364.489

67. **Bruneta** draguta, fara fite, ofer masaj de relaxare intr-o locatie curata si discreta. Zona Dristor. Locuiesc singura, **60 L;** ☎0733.782.676

68. **Bruneta** noua in zona bruneta frumoasa, Berceni, ofer masaj de relaxare, igiena si discretie maxima, pentru mai multe detalii astept telefonul tau. ☎0738.083.609

69. **Bruneta** noua in zona ta Dristor Kaufland bruneta 30 ani te astept la mine acasa pt un masaj de relaxare poze reale discretie si curatenie, **50 L;** ☎0760.746.468

70. **Bruneta** dulce, senzuala Ofer masaj de relaxare, zona Unirii, nu raspund la mesaj sau numar privat. **70 L;** ☎0722.699.010

71. **Bruneta** frumoasa, ofer masaj de relaxare totala, creme si uleiuri aromate, igiena, discretie, locatie Berceni, **80 L;** ☎0728.567.820

72. **Bruneta** noua Â®n zona Dristor , fata finuta, rabdatoare, efectueze masaj de relaxare intr-un cadru intim si discret. Suna-ma pentru detalii. **70 L;** ☎0720.402.835

73. **Bruneta,** 33 ani, ofer masaj de relaxare la domiciliul meu, pt detalii suna-ma. Zona Piata Muncii; **100 L;** ☎0737.184.035

74. **Bruneta,** cu bun simt, ofer masaj de relaxare la domiciliul meu. Pt detalii suna-ma, zona Piata Muncii. **100 L;** ☎0737.184.035

75. **Bruneta,** 30 ani, noua in zona Dristor Kaufland iti ofer masaj de relaxare intr-un ambient placut, poze reale, discretie si seriozitate, Dristor Kaufland. **50 L;** ☎0764.292.336

76. **Buna,** sunt Alina, daca iti doresti sa cunosti o fata cu simtul umorului care te va scoate din rutina zilnica, masaj de relaxare, body masaj, astept sa ma contactezi bd.. Iuliu Maniu ☎0741.413.217

77. **Buna,** sunt Alina, noua in zona Buna am 32 de ani, 167 cm, 60 de kg, te invit la mine in locatie la un masaj total de relaxare domnilor cu bun simt, cer si ofer discretie maxima, pentru mai multe detalii suna-ma. **40 L;** ☎0753.332.890

78. **Carmen,** doamna matura 50 ani ofera masaj de relaxare, zona Pasaj Basarab, program 9-18. **50 L;** ☎0784.861.481

79. **Catalina,** draguta 47 ani, singura in locatie ofer masaj domnilor care doresc si ofera discretie. Locatie Militari, Rasaritului, Iuliu Maniu cu Dreptatii. Intre Piata Gorjului si Piata Veterani. Pret 60 lei. **60 L;** ☎0731.045.645

80. **Colentina** Colentina, locatie noua situata in Colentina servicii de relaxare totala intr-o locatie noua curata si discreta sunt singura. Suna-ma pt detalii despre pret servicii adresa exacta. **50 L;** ☎0767.423.746

81. **Colentina,** locatie noua situata in Colentina, servicii de relaxare totala in locatia mea curata, discreta, singura, suna-ma pt detalii despre pret servicii adresa exacta **50 L;** ☎0767.423.746

82. **Colentina,** servicii de relaxare totala in locatia mea, curat, discret, singura suna-ma pt detalii, despre pret servicii, adresa exacta, poza reala, **50 L;** ☎0767.423.746

83. **Colentina,** Doamna Ghica, Obor Roscata noua in zona la tine. Ofer masaj de relaxare. Pentru mai multe detalii contacteaza-ma. ☎0761.795.012 Ionitageorgiana21@gmail.com

84. **Colentina,** noua in zona Dna Ghica, Colentina, ofer servicii de relaxare totala in locatia mea curat discret singura suna-ma pt detalii despre pret, servicii adresa exacta. **50 L;** ☎0765.117.588

85. **Corina** Tanara draguta cu forme placute, te astept la un masaj de relaxare intr-o locatie curata si discreta. Titan, Bd Theodor Pallady. **80 L;** ☎0734.477.470

86. **Corina,** draguta si sociabila, te astept in locatia mea curata si discreta pt un masaj de relaxare plin de surprize. Poze reale si recente, pt mai multe detalii contacteaza-ma, zona Titan, bd. Theodor Pallady; **80 L;** ☎0734.477.470

87. **Cristina** Buna sunt, Cristina si am 20 de ani ofer masaj de relaxare pentru mai multe detalii la telefon, piata Romana, **100 L;** ☎0761.000.829

88. **Cristina,** bruneta ofer masaj de relaxare, zona Rond Alba Iulia. **100 L;** ☎0733.257.218

89. **Cristina,** domnisoara draguta si sociabila ofer masaj de relaxare la domiciliul meu domnilor care stiu sa aprecieze calitatea. Detalii suplimentare la telefon. Titan, bd. Theodor Pallady. **60 L;** ☎0732.721.047

90. **Cristina,** domnisoara draguta si sociabila ofer masaj de relaxare la domiciliul meu domnilor care stiu sa aprecieze calitatea. Detalii suplimentare la telefon. Titan, bd. Theodor Pallady. **60 L;** ☎0732.721.047

91. **Cristina,** brunета dulce si dragalasa, te astept sa iti ofer un masaj de neuitat. Garantez discretia si igiena. Pozele sunt reale. Eroii Revolutiei, **100 L;** ☎0722.483.119

92. **Cuplu** casatorit, masaj de relaxare, ambianta placuta. Mai multe detalii la tel.; ☎0723.424.793

93. **Denisa** domnisoara cu experienta iti ofer masaj de relaxare, cervical, lombar, pe masa de masaj intr-un ambient placut si relaxant. Titan, bld Theodor Pallady, **60 L;** ☎0723.192.086

94. **Denisa,** miniona cu forme placute te astept intr-o locatie curata si discreta pt a-ti oferi masaj de relaxare. Titan, Theodor Pallady. **60 L;** ☎0723.192.086

95. **Dessiree** Masaj a creat pentru tine un loc incantator, curat, sigur si discret. Salonul cu cele mai frumoase fete din Bucuresti te asteapta intr-o atmosfera placuta sa descoperi arta masajului de relaxare, **120 L;** ☎0732.545.457 desiree.masaj@yahoo.com

96. **Diana,** finuta, 29 de ani, atenta la cerintele tale, servicii ireprosabile, fara fite si figuri, doar un masaj de calitate, zona Lizeanu Obor Stefan cel Mare. **80 L;** ☎0799.633.655

97. **Diana,** noua in zona, tanara 24 poze reale si recente, te astept in locatia mea din zona 13 Septembrie pentru un masaj de relaxare de neuitat. Te asigur ca vei reveni cu drag la mine. Igiena si discretie. No sex, **300 L;** ☎0736.566.114

98. **Diana,** noua pe site bruneta discreta, amabila si sociabila, selectiva, ofer diferite tipuri de masaj corporal. Mai multe detalii la telefon Drumul Taberei. **100 L;** ☎+40784779959

99. **Diham,** Bulevardul Chisinau nr. 18, te invit alaturi de mine intr-o locatie linistita, discreta si curata. Poze reale, nu insista. Pentru mai multe detalii ma poti contacta. 30 ani. Nu r?spund la numere private. Multumesc. **100 L;** ☎0799.136.926

100. **Dimitrie** Cantemir Budapesta, Tineretului. Suna cu incredere. Profesionalismul, bunul simt, discretia sunt la ele acasa. **50 L;** ☎0784.279.610

101. **Discretie,** masaj, companie placuta, curatenie, bruneta, discretie maxima. **150 L;** ☎0743.957.009

102. **DOAMNA** blonda, singura, sociabila fizic placut linistita si rabdatoare cu experienta in masaj terapeutic depun pasiune in ceea ce fac. Detalii la telefon. Militari, **50 L;** ☎0737.218.736

103. **Doamna** casatorita, stilata, masaj de relaxare la domiciliul meu. Mai multe detalii la tel.; ☎0722.966.960

104. **Doamna** fac masaj terapeutic; ☎0735.670.953

105. **Doamna** miniona matura, masaj de relaxare la domiciliul meu, ambient placut, discretie totala, detalii tel. Zona Hotel Horoscop, Unirii, metrou, **50 L;** ☎0764.828.788/ 0734.323.084

106. **Doamna** ofer masaj de relaxare la domiciliul meu. Rog seriozitate. Zona Delfinului Pantelimon. **40 L;** ☎0727.512.037

107. **Doamna** reala, pasionala, noua in zona, atitudine pozitiva, ambient placut, masaj de relaxare, locatie curata si discreta, aer conditionat, zona Unirii, nu raspund la mesaj sau numar privat. **70 L;** ☎0729.607.847

108. **Doamna** matura ofera masaj de relaxare, cervical, lombar, reflexoterapie, se lucreaza si disfunctia erectila. Mesajul este placut si relaxant **150 L;** ☎0763.714.625 Visvio67@yahoo.com

109. **Doamna** 35 ani, masaj Bruneta senzuala, zambitoare, vesela te astept la un masaj total relaxant daca esti un domn cu bun simt si respect. Mai multe detalii la telefon. Zona Diham- Delfinului. **100 L;** ☎0731.772.596

110. **Doamna** 55 ani ofera masaj persoanelor de varsta apropiata, Piata Progresul; ☎0730.515.750

111. **Doamna** bruneta 35 ani, 1,72, 60 kg, pasionala, discreta, iti ofer pe parcursul unei ore masaj de relaxare, clipe pasionale, ambient placut, locatie discreta **100 L;** ☎0729.466.117

112. **Doamna** bruneta pasionala, ofer masaj de relaxare intr-un cadru intim si discret, nu ezita sa ma suni. **70 L;** ☎0728.524.792 01031978clau@gmail.com

113. **Doamna** casatorita, frumoasa 33 de ani, ma implic in ceea ce fac. Te invit la mine acasa la un masaj complet de relaxare, body masaj. Ofer si cer discretie. Pt mai multe detalii te astept cu un telefon. **100 L;** ☎0728.890.998

114. **Doamna** cu experienta efectuez masaj profesional 100% atestat. V-ar putea fi de ajutor un masaj, este extrem de eficient in cazul stresului, oboseli relaxarea spatelui si masajul in talpa, ca mijloc de relaxare cu efect ☎0726.555.929

115. **Doamna** draguta stilata, ofer masaj de relaxare, terapeutic, la mine. Mihai Bravu, Iancului. ☎0724.159.915 Heresecu.c@yahoo.com

116. **Doamna** matura Anca ofer masaj: intretinere corporala, relaxare, cervical, lombar, reflexoterapie, tonifiere, drenaj limfatic, sportiv facial, 75 min./ 180 ron. Oxigenarea si irigarea intregului organism. **180 L;** ☎0730.942.287

117. **Doamna** matura Noua in zona Dristor Kaufland iti ofer masaj relaxare la domiciul meu, discretie si seriozitate **60 L;** ☎0726.214.400 Nmihalache259@gmail.com

118. **Doamna** matura ofer masaj de relaxare la domiciliul meu. Pentru detalii suna-ma, Dristor Kaufland, **50 L;** ☎0724.164.656

119. **Doamna** matura ofer masaj de relaxare si terapeutic la domiciliul meu. Pentru mai multe detalii astept telefonul tau. **70 L;** ☎0723.002.389

120. **Doamna** matura ofera masaj de relaxare (cervical, lombar, reflexoterapie) capilar. Se lucreaza si disfunctia erectila care este benefic? pt sanatate. Mesajul este placut si relaxant. **150 L;** ☎0763.714.625 Visvio67@yahoo.com

121. **Doamna** matura 48 ani, noua in zona Teiul Doamnei. Sunt o doamna matura care stie ceea ce vrea. Ofer masaj de relaxare domnilor care doresc sa scape de rutina. Fara graba Va astept, detalii la tel. Lacul Tei ap. Obor, **80 L;** ☎0729.402.665

122. **Doamna** matura 50 ani, deschisa si sociabila te astept la un masaj de relaxare ce sigur te va face sa te reintorci. Discretie si intimitate zona, bul Unrii BCR. statia Lucian Blaga. **70 L;** ☎0787.660.633

123. **Doamna** matura, doamna deschisa si atenta la cea ce-ti doresti,te astept la un masaj. Domnii generosi fac parte din cea ce-mi doresc. Discretie, atenta si intimitate si f. graba e cea ce-ti pot oferi, zona Bdl Unirii, BCR, **70 L;** ☎0787.660.633

124. **Doamna** matura, 38 ani poze reale 100%, ofer domnilor generosi si manierati masaj de relaxare si intretinere efectuat pe masa de masaj cu uleiuri si creme. Discretie maxima, detalii la tel. Nu rasp. la nr. privat si sms Mihai Bravu **100 L;** ☎0751.816.977

125. **Doamna** rabdatoare, sociabila cu experienta, ofer masaj domnilor manierati, zona Titan. **60 L;** ☎0767.168.279

126. **Doamna** singura, 44 ani, ofer masaj de relaxare, zona centrala, **70 L;** ☎0768.037.948

127. **Doamna** singura, sociabila fizic placut o fire linistita discreta si rabdatoare cu experienta in masaj terapeutic depun pasiune in ceea ce fac d-lor manierati si educati, detalii la telefon, Militari, **50 L;** ☎0737.218.736

128. **Doamna,** 31 ani, alegerea ta, ai incercat zeci de metode pt. a te relaxa si nu au avut rezultate pe asteptarile tale, te astept la mine pt. un masaj, pt. a-ti satisface acest moft. Vin si la hotel, Berceni **80 L;** ☎0721.625.812

129. **Doamna,** 42 de ani, ofer masaj de relaxare domnilor manierati. Singura in locatie, discretie maxima, pentru mai multe detalii contactati-ma telefonic. Zona Obor, **50 L;** ☎0785.221.511

130. **Doamna,** ofer masaj de relaxare la domiciliul meu discretie si intimitate, Delfinului, Pantelimon. **50 L;** ☎0739.469.952

131. **Doamna,** Selectiva ofer masaj de relaxare si intretinere corporala, tonifiere si revigorare pta Unirii, domnilor educati. **60 L;** ☎0720.282.102

132. **Doamna,** selectiva, alege calitatea si cu siguranta vei reveni pentru a te relaxa intr-un ambient placut si relaxant. Rog nu deranja informativ, zona Decebal. **200 L;** ☎0764.743.332 cautcolega@yahoo.com

133. **Doamna,** 34 de ani, ofer masaj terapeutic de relaxare, locatie de lux, zona Piata Alba Iulia. Sunt foarte eleganta, finuta si cu bun simt. Rog seriozitate, **200 L;** ☎0725.013.202

134. **Doamna,** 38 de ani calma si rabdatoare, singura in locatie ofer masaj de relaxare la domiciliul meu Militari. **50 L;** ☎0734.152.417

135. **Doamna,** 38 de ani, singura, discreta si rabdatoare cu simt al umorului, ofer masaj de relaxare la domiciliul meu domnilor manierati si discreti. Militari, **50 L;** ☎0768.546.406

136. **Doamna,** selectiva ofer masaj de relaxare-intretinere corporala, central, discretie asigurata, seriozitate maxima, ig. garantata. Relatii suplimentare la telefon, doar pt domni seriosi, hotarati, nu deranja informativ. **150 L;** ☎0731.632.844 cautcolega@yahoo.com

137. **Domn** 70 ani casatorit, educat fac masaj de relaxare doamnelor interesate. Tel. ☎0720.515.656

138. **Domnisoare** oferim masaj de relaxare, sportiv si terapeutic la noi in locatie, zona Domenii, **100 L;** ☎0765.533.828/ 0731.728.813 www.exclusivemasaj.ro

139. **Dristor** 19 ani, poze reale 1 70, 50 kg te invit in compania mea pentru un masaj de relaxare si tonifiere, discretie si igiena maxima, mai multe detali tel., **60 L;** ☎0766.868.472

140. **Dristor,** noua pe site, pustoaica 19 ani, 1 70, 50 kg te invit la mine pentru un masaj de relaxare, discretie si igiena maxima, poze reale, mai multe detalii tel., **100 L;** ☎0785.135.934

141. **Dristor,** noua pe site, pustoaica 19 ani, 1 70, 50 kg, te invit in compania mea pentru un masaj de relaxare si tonifiere, discretie si igiena maxima, mai multe detalii tel. **100 L;** ☎0768.448.653

142. **Dristor,** noua pe site, pustoaica 19 ani, 1.70, 50 kg te invit in compania mea pentru un masaj de relaxare, discretie si igiena maxima, mai multe detalii tel. **100 L;** ☎0769.934.220

143. **Dristor,** noua pe site, pustoica 19 ani, 170, 50 kg te invit in compania mea pentru un masaj de relaxare si tonifiere si multe alte fantezii, discretie si igiena maxima, poze reale, mai multe detali tel. **100 L;** ☎0769.934.159

144. **Drumul** Taberei, doamna 30 de ani, te astept la domiciliul meu pentru masaj terapeutic si de relaxare, curat si discret. Detalii la telefon, **50 L;** ☎0736.944.334

145. **Drumul** Taberei 1 Mai buna sunt o fata draguta, am 19 ani, ochii albastri, slim. Te astept la mine pt. un masaj de relaxare, poze reale facute in locatie pt. mai multe detalii suna-ma, garantez revenirea, **50 L;** ☎0786.656.462

146. **Drumul** Taberei masaj, masaj noua in zona si pe locatie, ofer masaj de relaxare, calma, sociabila si comunicativa, fara graba detalii la telefon. **80 L;** ☎0726.931.890

147. **Drumul** Taberei Tip-Top noua in zona, non stop Fac si deplasari, singura in locatie, pe mine sigur nu m-ai incercat. Sunt o bruneta si te astept pentru a te relaxa intr-un ambient placut cu un masaj de relaxare, **50 L;** ☎0736.172.848

148. **Drumul** Taberelor, Sibiu, new, buna sunt Lori, am 19 ani, bruneta, ochii albastri, te astept la mine pentru un masaj de relaxare total, poze reale, te astept sa petrecem impreuna clipe de neuitat. **50 L;** ☎0786.656.462

149. **Elena,** 47 ani buna, ofer masaj de relaxare domnilor generosi si manierati la domiciliul meu fara graba. Mai multe detalii la telefon, metrou Obor **100 L;** ☎0742.881.736

150. **Ely** Hei, sunt noua pe site

# LOCURI DE MUNCĂ

221. **Militari,** Piata Veteranilor, metrou Lujerului, Ana 24 de ani, blonda frumoasa, stilata si cu bun simt, ofer masaj de relaxare domnilor interesati. Locatie curata si discreta. **70 L;** ☎0769.644.786

222. **Militari,** Piata Veteranilor, metrou Lujerului, doamna matura, Alexandra 34 de ani, draguta, mereu cu zambetul pe buze, te astept la un masaj de relaxare total la domiciliul meu curat si discret. **40 L;** ☎0769.644.745

223. **Mirela** ofer masaj de relaxare intr-un cadru intim si discret. Detalii suplimentare la telefon. Titan, bd. Theodor Pallady, **60 L;** ☎0736.549.922

224. **Mirela,** cosmeticiana ofer masaj relaxare, manual, pietre vulcanice, laser, program 10:00-20:00, 60 min./ 120 Lei sau 30 min./ 60 Lei. Locatie Drumul Taberei **60 L;** ☎0749.778.654/ 0745.028.362

225. **Monyca** draguta 43 ani ofer masaj relaxare Sos Pantelimon Cimitirul Armenesc, **70 L;** ☎0726.566.223

226. **Monyca** Draguta 43 ani ofer masaj relaxare, Sos. Pantelimon Cimitirul Armenesc, **70 L;** ☎0726.566.223

227. **Muncii,** bruneta finuta cu bun simt ofer masaj de relaxare la domiciliul meu. Pentru detalii suna-ma. **100 L;** ☎0737.184.035

228. **Nemtoaica** blonda, finuta si frumoasa, 28 de ani, 1.78 m, 53 kg, ofer masaj de neuitat domnilor manierati in locatia mea. Zona bvd. D. Cantemir, Tineretului, poze reale, mai multe detalii la tel. **100 L;** ☎0765.763.308

229. **Nicole,** blonda reala 27 de ani, 1,76m, 60 kg, ochii albastri. Perfecta pt domnii care se respecta. Vei reveni cu placere. Servicii ireprosabile, masaj, discreta educata si amabila. Poze reale, detalii la tel, nonstop, **100 L;** ☎0732.662.573

230. **Nicole,** blonda reala 27 de ani, 1,76m, 60 kg, ochii albastri. Perfecta pt domnii care se respecta. Vei reveni cu placere. Servicii ireprosabile, masaj, discreta educata si amabila. Poze reale, detalii la tel, nonstop, **100 L;** ☎0732.662.573

231. **Nicole,** blonda reala, 27 de ani, 1,76 m, 60 kg, ochii albastri. Perfecta pt domnii care se respecta. Vei reveni cu placere. Servicii ireprosabile, masaj, discreta educata si amabila. Poze reale, nonstop, zona Bd. Unirii, **100 L;** ☎0732.662.573

232. **Nicole,** blonda reala, 27 de ani, 1,76m, 60 kg, ochii albastri. Perfecta pt domnii care se respecta. Vei reveni cu placere. Servicii ireprosabile, discreta educata si amabila. Poze reale, la mine sau hotel, nonstop, bvd. D. Cantemir. **100 L;** ☎0732.662.573

233. **Nicole,** blonda reala, 27 de ani, 1,76m, 60 kg, ochii albastri. Perfecta pt domnii care se respecta. Vei reveni cu placere. Servicii ireprosabile, masaj, discreta educata si amabila. Poze reale, Bvd. Unirii, nonstop. **100 L;** ☎0732.662.573

234. **Noua** in oras, Amy 20 ani Prima zi in Bucuresti. Buna, ma numesc Amy, am 20 de ani, calma, atenta la dorintele tale, te astept sa petrecem clipe frumoase impreuna. Singura in locatie, Calea Victoriei. Te pup dulce si te astept. **150 L;** ☎0729.276.448 Amy@yahoo.con

235. **Noua** in zona astept domni pretentiosi la un masaj de relaxare la domiciliul meu Unirii, Zepter. poze reale 100%; **60 L;** ☎0736.197.198

236. **Noua** in zona, bruneta stilata si cu bun simt te astept la mine ptr a petrece momente frumoase, zona bdl Unirii 63. **70 L;** ☎0724.790.186

237. **Noua** in zona, buna, numele meu este Larisa, te astept la un masaj de calitate, in adevaratul sens al cuvantului. Poze reale si recente din locatie. Eroii Revolutiei **100 L;** ☎0784.386.616

238. **Noua** la tine in zona, te astept in locatia mea unde relaxarea este garantata, sunt o fire deschisa catre client. Pentru mai multe detalii suna-ma. Doamna Ghica, Obor, Colentina. **100 L;** ☎0724.465.330

239. **Numai** daca doriti masaj terapeutic sportiv atestat nu sex Plaza Taberei Militari Compasului vezi harta pt prostata 150 lei dus prosoape curate meloterapie liniste cu happyend 120 lei Cand ajungeti in zona sunati-ma. Nu deranjati inutil. **100 L;** ☎0736.867.134

240. **Poze** reale, masaj profesional somatic pe toata suprafata corpului (cervical, spate, picioare), sunt singura, fara colega, imbinam placutul cu utilul, se poate executa masaj cu bat de bambus si pietre vulcanice incalzite, ac **120 L;** ☎0770.217.983

241. **Poze** reale, Bianca ( Bucur Obor) Bun?, sunt o doamna marura, selectiva, fara prejudecati, tot timpul vesela si vioaie, ofer diverse tipuri de masaj. I speak English. **100 L;** ☎0764.654.616

242. **Promotie** masaj cupluri Noblesse Unic, o experienta super. Masajul la cuplu. Salon Noblesse Unic in centru, zona Eminescu. Masaj relaxare, body si oriental. Civilizat, curat, frumos, multe maseuze. Promotie rezervari online max ora 20.00 **250 L;** ☎0727.148.861

243. **Pustoaica,** Splaiul Unirii 19 ani, dulce foc, te invit in locatia mea pentru un super masaj de relaxare. Vino si te vei convinge. Nu rasp. la nr. privat, **100 L;** ☎0720.300.795

244. **Rebeka,** masaj, independenta, perfecta pt. domnii care se respecta. Vei reveni cu siguranta, servicii ireprosabile, masaj, discreta, curata si amabila, poze reale. Detalii la tel. non stop, te astept cu drag, **60 L;** ☎0721.611.672 Danielaandreea1998@gmail.com

245. **Relax** masaj profesionist de relaxare, (la tel 5 euro) oferit celor ce prefera o doamna matura 46 fara grabă, discreta, cocheta, english speaking. Piata Dorobanti. **100 L;** ☎0763.754.592

246. **Rond** Alba Iulia bruneta reala 21 ani, selectiva, ofer masaj de relaxare intr-un ambient deosebit domnilor pretentiosi care apreciaza calitatea, ofer conditii de lux, discretie. Zona P-ta Alba Iulia **200 L;** ☎0734.695.118

247. **Rond** Alba Iulia Buna, eu sunt Andreea, am 22 ani si sunt cat se poate de reala, te invit in locatia mea pentru a te satisface cu un masaj de buna calitate. **60 L;** ☎0748.926.414

248. **Rond** Alba Iulia, Masaj total, ofer servicii de masaj total la domiciliul meu pt. mai multe detalii astept tel. tau. Singura in locatie program de la 11-23. I speak english, poze reale 100%. **50 L;** ☎0721.773.154/ 0753.815.302

249. **Roxana** Domnisoara draguta si comunicativa te astept pe tine domn serios pt a petrece cateva clipe de relaxare in compania mea, masaj. Detalii suplimentare la tel. Zona Titan, bld Theodor Pallady **60 L;** ☎0720.649.968

250. **Roxana** Draguta si comunicativa te astept in compania mea pt a-ti oferi un masaj de neuitat. Poze reale 100% . Pt mai multe detalii ma poti contacta nonstop. Zona Titan **60 L;** ☎0720.649.968

251. **Roxana** ofer masaj de relaxare general, int-un cadru discret.Cosmetica masculina (epilat cu ceara traditionala, pensat ,etc,) **65 L;** ☎0722.984.474

252. **Satena** 30 ofer masaj de relaxare la domiciliul meu, pentru detalii suna-ma. Titan(Policlinica) **70 L;** ☎0720.774.598

253. **Satena,** garantez revenirea, te-ai saturat de poze false, vrei un masaj de relaxare, igiena maxima, deplasari hotel, locatie Berceni **80 L;** ☎0728.567.820

254. **Sector** 4, Berceni, bloc stradal, parcare, ac, Bd-ul Alexandru Obregi, tarifele 80 lei, 120 lei ora, sunt disponibil?, poti sa vii, la mine bloc stradal, parcare, aer conditionat, po?i face dus fara graba, suna-ma sa-ti dau detalii cu drag. **80 L;** ☎0785.495.325

255. **Selectiva,** noua pe site ofer masaj de relaxare, intretinere corporala, lux, central, discretie asigurata, seriozitate maxima, igiena garantata. Relatii suplimentare la telefon, Nu deranja informativ. 300 L/h, **200 L;** ☎0736.114.266 cautcolega@yahoo.com

256. **Si** sambata si duminica masaj terapeutic sportiv.atestat dus, prosoape curate. nu sex, 120 l H. Plaza Taberei Militari Compasului vezi harta Doamna 40 + L/D10 /20 Cand ajungeti in zona sunati.ma Nu deranjati inutil, **120 L;** ☎0736.867.134

257. **Sonya,** un masaj de relaxare facut de o bruneta eleganta si cu bun simt iti alunga stresul si te face sa uiti de rutina zilnica. Te astept sa ne cunoastem intr-un ambient placut si discret, bd. Unirii **200 L;** ☎0720.716.956

258. **Sophie,** 27 ani, 160 cm si 50 kg. Feminitatea si bunul simt sunt calitatile care ma caracterizeaza. Va astept la un masaj de relaxare. Poze reale, nu insista. Zona Piata Muncii. **200 L;** ☎0725.458.291

259. **Sunt** Carina, buna, o domnisoara de 21 ani, 1.80 inaltime, 60 kg, noua in zona. Te astept la mine pentru un masaj de relaxare mai multe detalii la tel. Poze reala 100% **60 L;** ☎0701.175.927

260. **Sunt** noua in zona Roxana, domnisoara 23 ani, te astept in compania mea pentru a-ti oferi cateva clipe de relaxare **80 L;** ☎0764.958.828

261. **Sunt** noua in zona Dristor Kaufland, ofer masaj de relaxare la domiciliul meu discretie seriozitate poze reale 30 ani Dristor, Mihai Bravu, Kaufland. **50 L;** ☎0769.183.062

262. **Sunt** noua in zona, doamna matura 37 ani iti ofer masaj de relaxare. Mai multe detalii la telefon, zona Camil Ressu, statia de metrou Dristor 1 **60 L;** ☎0730.992.250

263. **Sunt** noua in zona, mereu bine dispusa, cu chef de viata, te astept la un masaj de relaxare. Servicii ireprosabile zona Unirii rond Alba Iulia **60 L;** ☎0785.342.048

264. **Tanara** dulce si jucausa 26 ani, noua in Bucuresti, poze realizate azi in locatie, sunt o tipa slim, vesela si sociabila, 1.70-47 kg, ofer servicii de masaj si ceva mai mult într-o locatie curata si discreta. Program 11-23; **100 L;** ☎0734.629.016

265. **Tanara,** 33 de ani, ofer masaj de relaxare profesional, masaj terapeutic, masaj cervical, lombar, capilar, experienta, atestat, masa de masaj, locatie centrala, discretie, conditii excelente, foto reale, **100 L;** ☎0733.529.054

266. **Tanara,** 34 de ani, experienta, atestat, ofer masaj de relaxare profesional, masaj cervical, lombar, capilar, masajul se face pe masa de masaj, locatie centrala, discretie, conditii, foto reale si recente, **100 L;** ☎0732.937.889

267. **Unirii,** bloc Zepter, 27 ani, ochii albastri noua in zona, draguta, fara fite, ofer masaj de relaxare intr-o locatie curata si discreta **60 L;** ☎0734.522.735

268. **Unirii,** Zepter, noua in zona, 1.70 m, 56 kg ofer masaj terapeutic si de relaxare profesional, pentru mai multe detalii, astept tel. 150 h. **50 L;** ☎0729.632.359

269. **Yasmina,** bruneta reala, selectiva, 28 de ani, ofer diverse tipuri de masaj corporal intr-un ambient deosebit domnilor pretentiosi care apreciaza calitatea, ofer conditii de lux, discretie. Zona centrala, **200 L;** ☎0799.396.558

**2 Locuri de muncă**

## Oferte full time

**Îl RUGĂM pe clienţii noştri să acorde tuturor şansa de a participa la ocuparea unui post, indiferent de: rasă, etnie, naţionalitate, limbă, religie, convingeri, categorie socială, categorie defavorizată, vârstă, sex,orientare sexuală, cf. Legii 48/2002**

1. **Absolvent** liceu tehnic, profesionala, electrician Absolvent profil electric, electrotehnic, electronic, electromecanic pentru montare inst electrice si sisteme de securitate in constructii. Salariu atractiv, posibilitati de promovare, decont transport **2.400 L;** ☎031.437.06.35 angajari@mht-experience.ro

2. **Achizitii** si logistica Fabrica de structuri metalice angajeaza tanar, cu sau fara experienta, pentru achizitii si logistica. Cunostinte minime de desen tehnic si MS Office. Relatii la nr de tel. ☎0731.848.899 alina@kemfort.ro

3. **Administrator** imobile si casier Firma H&A Condominium Management angajeaza pentru asociatiile de proprietari din portofoliu administrator tehnic care sa indeplineasca si functia de casier. Program 13- 21.00. ☎0720.172.322 ha.condominium.management@gmail.com

4. **Administrator** magazie, lucrator gestionar Administreaza si evalueaza stocurile de materiale si piese de schimb automotive si utilaje grele, aprovizioneaza si reface stocurile. Se ofera bonuri masa, bani transport. ☎0731.170.751/ 0372.462.014 mihaela.dulca@globeground.ro

5. **Administrator** si portar pt. asociatie de proprietari Piata Victoriei. Preferabil pensionari; ☎0773.977.402

6. **AEK** Security Division angajeaza sefi tura, servanti pompieri, receptioniste, dispeceri, agenti de securitate. Salariu net 1.800 - 2.200 lei. Relatii: ☎0761.411.281 recrutare@aeksecurity.ro

7. **AEK** Security Division, angajeaza sefi de tura, dispeceri, agenti de paza pentru cladiri si birouri, salariu net 1.800-2.200 lei; ☎0760.411.281

8. **Agent** interventie cu permis categoria B si atestat; ☎021.335.84.20/ 0722.307.333 angajari@aba.ro www.abasecurity.ro

9. **AGENT** paza si ordine, agent control acces cu atestat; ☎021.335.84.20/ 0722.307.333 angajari@aba.ro

10. **Agent** curatenie angajam doamna serioasa pentru curatenie, program 14.00-20:00 in zona Piata Presei, birouri. Oferim loc de munca pe termen lung, salariu atractiv si bonuri de masa, mediu de lucru placut. ☎0732.061.899

11. **Agent** curatenie firma angazez agent curatenie birouri, zona Plpera Nord City Tower, program 06,00-14,00. Se acorda bonuri de masa si decont transport 70 ron. Rog seriozitate. **2.500 L;** ☎0731.313.642 luminita.craciun@tiro.ro

12. **Agent** curatenie full time 3 agenti curatenie (doamne). Program 6.00-14.00Incepere imediata. 1600 lei net (in mana).Carte de munca. ☎0799.773.032

13. **Agent** curatenie locatie WorldClass 8 ore. Program: schimb 1, schimb 2, 20 locuri disponibile. Salariu in functie de locatie Intre 1600 si 2000 lei net in mana. Contract munca full time; **1.600 L;** ☎0799.883.710/ 0799.883.710 office@mavim.ro

14. **Agent** curatenie punct fix WorldClass Upground. World Class Upground. Sala fitness. Program 8 ore, 8 posturi disponibile, 4 baieti, 4 fete. Salariu 1800 lei net (in mana). Prezenta si experienta in domeniu constituie un avantaj. **1.800 L;** ☎0799.883.710/ 0799.883.710 office@mavim.ro

15. **Agent** de paza centru spa oras Balotesti DAB Security angajeaza agenti de securitate pentru obiective situate in Bucuresti, zona Balotesti/ Otopeni, program 24/48 sau 24/72. Tarif intre 7.6 si 9 lei ora. Oferim maxima punctualitate salariala ☎0761.666.117

17. **Agent** de securitate cu sau fara atestat, Bronec angajeaza in conditiile Legii 333/2003 agenti securitate cu sau fara atestat. Va asteptam la sediul societatii: Str. Mesterul Manole nr. 1, bl. D17, sc. 1, et. 4, ap. 12, sect. 3, Bucuresti ☎021.323.54.69/ 0730.583.840 bronec@bronec.ro

24. **Agent** paza Contract de munca pe perioada nedeterminata. Obiective: parcuri sector 5. Salariul: 1.550 lei. ☎0753.128.171/ 0758.115.605 paza.magic@yahoo.ro

25. **Agent** securitate magazine Compania de paza R.O angajeaza agenti de securitate, femei sau barbati, pentru magazine in centre comerciale. Program de lucru, doar in ture de zi, 2 zile cu o zi pauza. Tarif net 10 lei/ora. ☎07344411/ 0751.207.955 alina@companiadepaza.ro

26. **Agent** securitate paza societate de paza si protectie angajeaza agenti de securitate pentru obiectiv aflat in Zona Vitan -Cet Sud, angajam inclusiv si pensionari, tinuta gratuit?, salariu platit la timp pe card. ☎0751.143.961

27. **Agent** securitate salariu 1.800 net angajam agent de securitate pentru shaormerie. Programul este: 2 ture de zi/ 2 ture de noapte/ 2 ture libere.Salariu net 1.800 platit la timp. Masa asigurata/ suc, apa, cafea; **1.800 L;** ☎0785.256.833 bogdan.borangic@vogsistemactiv.ro

28. **Agent** turism, zona Victoriei Angajam agent turism cu experienta in ticketing minim 1 an si cunostinte de limba engleza mediu spre avansat. Program 8 ore pe zi. Salariu 3.000 lei net. Detalii. **3.000 L;** ☎0732.641.218 oanabacila@gmail.com

29. **Agent** vanzare firma importatoare de parbrize auto Fuyao Romania, angajeaza o persoana dinamica, cu experienta in vanzari, disponibil la deplasari in tara. Oferim salariu motivant si comision. **3.000 L;** ☎0733.674.819 fuyaoromania.office@gmail.com

30. **Agent** vanzari cu sau fara experienta, indiferent de varsta. Oferim salariu atractiv + comision. Programare interviu la telefon sau prin email precizand obligatoriu postul vizat si date de contact. ☎021.450.51.11 office@decorpress.ro

31. **Agent** vanzari organe de asamblare, sisteme de fixare si de prelucrare tabla pentru industrie si constructii. Contract cu norma intreaga pe perioada nedeterminata, salariu fix + bonus ☎0723.198.867/ 0724.525.800 office@rotechts.ro

32. **Agent** vanzari curierat, cerinte: abilitati de negociere comunicare si prezentare de oferte. Responsabilitati: prospectare, identificare, ofertare de noi clienti Birou in Sos Alexandriei 99A Bragadiru. Salariu incepand de la 1600 Ron net **1.700 L;** ☎ nicu.enache@bookurier.ro

**AEK SECURITY DIVISION ANGAJEAZĂ**

**- ŞEFI TURĂ - RECEPŢIONISTE**

**- SERVANŢI POMPIERI - DISPECERI**

**AGENŢI DE SECURITATE**

**Salariu net 1.800 - 2.200 lei**

**Relaţii: 0760.411.281**

**Email: recrutare@aeksecurity.ro**

42. **Agenti** de curatenie (femei) in hipermarket Leroy Merlin - Piata Sudului Berceni, program 8 ore, zile libere, contract; ☎0743.040.263

43. **Agenti** de paza pentru obiective din Soseaua Straulesti si spitale. Salariu atractiv; ☎0723.393.728

44. **Agenti** de paza pentru obiective in Bucuresti; ☎0744.555.199

45. **Agenti** de paza barbati si femei conditii bune de munca, aer conditionat. Salariu platit la timp, 1.900 Lei net. Locatie cartier Straulesti, acces usor cu autobuze STB/metrou pana la statia Jiului. Va rog sunati intre 08.00 - 19.00 ☎0748.058.369

46. **Agenti** de paza, firma de paza angajeaza pentru obiective din Soseaua Straulesti, Spitale si cartierul Berceni si Drumul Taberei. ☎0723.393.728

47. **Agenti** de paza, SC angajeaza agenti paza barbati si femei, cu atestat sau fara. **1.800 L;** ☎0746.957.747 battleguard2016@gmail.com

58. **Agenti** de securitate magazin Decathlon angajam agenti de securitate femei sau barbati, pentru obiectiv magazin Decathlon, situat in centrul comercial Veranda Mall, tarif 9,5 ron pe ora. rugam si oferim serioziate. ☎0770.853.351 armand@companiadepaza.ro

59. **Agenti** de securitate magazin Koton angajam agenti de securitate femei sau barbati, pentru obiectiv magazin Koton, situat in centrul comercial Mega Mall, tarif 10 ron pe ora. rugam si oefrim serioziate. ☎0739.012.615 armand@companiadepaza.ro

60. **Agenti** de securitate magazin Koton angajam agenti de securitate femei sau barbati, pentru obiectiv magazin Koton, situat in centrul comercial Mega Mall, tarif 10 ron pe ora. Rugam si oferim serioziate. ☎0739.012.615 armand@companiadepaza.ro

61. **Agenti** de securitate magazin Koton angajam agenti de securitate femei sau barbati, pentru obiectiv magazin Koton, situat in centrul comercial Park Lake, tarif 10 ron pe ora. Rugam si oefrim serioziate. ☎0751.305.059 armand@companiadepaza.ro

62. **Agenti** de securitate pentru obiectiv Gara de Nord angajam agenti de securitate, cu sau fara experienta, program in ture de 24 de ore. Rugam si oferim serioziate. ☎0733.770.888 armand@companiadepaza.ro

63. **Agenti** de securitate pentru obiectiv Gara de Nord angajam agenti de securitate, cu sau fara experienta, program in ture de 24 de ore. Rugam si oferim serioziate. ☎0733.770.888 armand@companiadepaza.ro

64. **Agenti** de securitate pentru obiectiv Gara de Nord angajam agenti de securitate, cu sau fara experienta, program in ture de 24 de ore. Rugam si oferim serioziate. ☎0733.770.888 armand@companiadepaza.ro

65. **Agenti** de securitate pt. magazine de renume din Bucuresti. Salariu incepand de la 1.920 lei net- banii dvs. (contribuiile si impozitele fiind suportate de societate), salariul se plateste la timp, contract de munca integral, sarbatori legale platite dublu, prime, servicii medicale gratuite, conditii placute (se lucreaza in interior, beneficiati de aer conditionat), excursii gratuite munte/ mare, calificare profesionala gratuita. Interviurile: Str. Calea Vitan nr. 293, sector 3, luni- vineri 09.00-16.00. Mijloace de transport: 124, 202, 223, 135, 123, Auchan Vitan, vis a vis de Targul Auto Vitan. Relatii la telefon: ☎0749.062.295

66. **Agenti** de securitate si dispeceri, societate de paza angajeaza agenti de securitate cu atestat si dispeceri centru de alarma, in spatii bancare, pentru obiective in Bucuresti. www.csssecurity.ro; ☎0749.327.247 resurseumane@csssecurity.ro

67. **Agenti** de securitate, fete si baieti pentru hotelul de 5 stele Sheraton Bucuresti. Cunoasterea limbii engleze la nivel mediu. CV-urile se pot depune personal la receptia hotelului sau la adresa de email mentionata ☎021.201.50.00 hr@sheratonbucharest.com www.sheratonbucharest.com

68. **Agenti** de securitate, Plus Protect Security angajeaza agenti securitate pentru sectorul 3 Bucuresti, varsta maxima 56 ani ☎0771.214.665

69. **Agenti** de securitate, barbati, femei, societate de paza si protectie angajeaza pentru obiective - farmacii (tarif 10 Lei/h) in zona Piata Sudului (Mall Sun Plaza) si zona Aviatiei ☎0757.377.812

70. **Agenti** de securitate, cu sau fara atestat Plus Protect Security pentru obiectivele sale din Bucuresti. Program de zi sau ture ☎0771.214.665

71. **Agenti** de securitate, paznici ptr Otopeni-Odaile minim 18 ani, 8 clase, cu/ fara atestat, cu acte legale, plata la timp, se lucreaza in ture, CO platit, sarbatori platite dublu, in zona str Decebal/Drumul Garii Odaii, informatii la interviu. ☎0743.255.171/ 0771.714.116 office@aslseurity.ro

72. **Agenti** de securitate, paznici, pt. cartier Baneasa, in spatele sectiei 2 Politie, cu/ fara atestat, minim 8 clase, minim 18 ani, acte, CO platit, banii la timp, se lucreaza in ture ☎0743.255.171/ 0771.714.116 office@aslsecurity.ro

73. **Agenti** de securitate, paznici, com Berceni Centura, minim 8 clase, cu/fara atestat, ture, CO platit, plata la timp, angajam cu acte, alte relatii la tel. Berceni, centura, IMGB, PECO Mol; ☎0771.714.116 office@aslseurity.ro

74. **Agenti** de securitate. Respect Security angajeaza agenti de securitate. Cerinte minime: atestat, experienta in domeniu; ☎021.312.74.16

75. **Agenti** de securitate. Societate de paza si securitate angajeaza agenti de securitate cu atestat si permis cat. B. Salariu avantajos; ☎0734.040.909/ 021.335.44.91

76. **Agenti de securitate. Swat Force International, angajeaza agenti securitate (femei/barbati) pentru obiective din Bucuresti si zonele limitrofe; asiguram scolarizare si salariu incepand de la 1.800 lei. Program flexibil. Telefon interviu: ☎0734.222.064/ 0730.073.087**

77. **Agenti** imobiliari cu sau fara experienta. Cerinte: persoane optimiste, dinamice, comunicative, abilitati de vanzare, seriozitate. Posibilitatea obtinerii unui castig peste medie coordonat direct cu implicarea. **500 €;** ☎0727.256.147 nicoli.imobiliare@gmail.com

78. **Agenti** imobiliari toate zonele, agentie imobiliara cu sedii in Sos. Iancului nr 17 si Mihai Bravu nr 43, sector 2, angajeaza agenti imobiliari, cu/fara experienta full time si part-time. Comision progresiv la vanzari. **1.000 €;** ☎0770.437.570 office5@mauwis.ro

79. **Agenti** imobiliari, agentie imobiliara zona Unirii Florex Home angajam agenti imobiliari cu sau fara experienta, abilitati in comunicare si seriozitate; ☎0731.144.155

80. **Agenti** imobiliari, daca ai experienta ca agent imobiliar, daca esti dinamic, entuziast si ambitios, daca esti serios si corect, daca iti place sa muncesti, noi iti asiguram conditii optime pentru a castiga multi bani ☎0730.993.333/ 0720.009.999 tentantimobiliare@yahoo.com

81. **Agenti** imobiliari, cu sau fara experienta cu sau fara experienta, fete sau baieti, mediu de lucru profesionist, tanar si dinamic. Carte de munca, comision si bonusuri, locatie Universitate. Se ofera training, portofoliu de start, **3.000 L;** ☎0761.393.936 office@hh-imobiliare.ro

82. **Agenti** imobiliari, secretara- Dristor metrou, Mall Vitan, str Brailita nr 22, Bucuresti+ IF, metrou, CM, cursuri gratuite, finantare externa, cu/ fara experienta, mare si mica publicitate ,masina, colectiv deosebit, bonusuri, fara restrictii varsta/ sex; ☎0755.022.290/ 0758.323.323 office@imobservicecenter.ro

83. **Agenti** interventie RPG Security, angajeaza agenti interventie, cu atestat, posesori de permis categoria B, pentru zonele Bucuresti si Ilfov. Salariu net, **2.700 L;** ☎0724.683.077 Auto@rpg.ro

84. **Agenti** interventie si securitate cu atestat si fara, agenti interventie si tehnician sisteme de securitate. Salariu atractiv + tichete de masa. Scolarizare agentii de securitate cu plata in rate ☎0723.692.639/ 0723.255.303 dispeceratunited@yahoo.com

85. **Agenti** paza Libra Guard angajeaz pentru Bucuresti, zonele Pantelimon si Crangasi. Salariu 1.600 Ron **1.600 L;** ☎0758.113.453 Office@libraguard.ro

86. **Agenti** paza pentru obiective in Bucuresti; ☎0744.555.199

87. **Agenti** paza Societate de constructii angajam in conditii avantajoase agenti de paza pentru monitorizare si acces santier. ☎0786.700.903 hr@global-residence.ro

88. **Agenti** paza atestati pentru zona Republica si oras Pantelimon; ☎0799.593.583

89. **Agenti** paza Bucuresti Libra Guard angajeaza agenti paza in Bucuresti. Salariu 2000-2100 lei. **2.000 L;** ☎0758.112.861 Office@libraguard.ro

90. **Agenti** paza Bucuresti Complex Rezidential firma paza angajeaza agenti paza pt Bucuresti, obiective industriale. Salariu 1500 lei. **1.600 L;** ☎0784.908.888 Office@libraguard.ro

91. **Agenti** paza cu sau fara experienta pentru zonele metrou Pipera, Militari si Berceni. Salariu net 1.500 - 2.000 Ron, plata salariului la termen, interviuri: str Radu de la Afumati, nr 13, sector 2, zona Obor Lizeanu **2.000 L;** ☎0769.075.995/ 0769.075.999

92. **Agenti** paza Popesti Leordeni Libra Guard angajeaza agenti de paza pentru Popesti Leordeni. Salariu 1600 ron. **1.600 L;** ☎0758.112.861 office@libraguard.ro

**AGENŢI SECURITATE**

**pt MAGAZINE de renume din Bucureşti**

**Salariu începând de la 1.920 Lei NET- banii dvs. (contribuţiile şi impozitele fiind suportate de societate), salariul se plăteşte la timp, contract de muncă integral, sărbători legale plătite dublu, prime, servicii medicale gratuite, condiţii plăcute (se lucrează în interior, beneficiaţi de aer condiţionat), excursii gratuite munte / mare, calificare profesională gratuită.**

**Interviurile: Str. Calea Vitan nr. 293, sector 3, luni-vineri, 09.00-16.00.**

**Mijloace de transport: 124, 202, 223, 135, 123 Auchan Vitan, vis a vis de Târgul Auto Vitan.**

**Relaţii la tel. 0749.062.295**

16. **Agent** de securitate SC Nicomar Scut Protect, angajeaza agenti de securitate cu si fara atestat pentru obiective din sectorul sect. 5. ☎0784.249.950

18. **Agent de securitate, pentru societate de securitate, Piata Presei Libere, Sos. Colentina, Afumati. Salariul motivant, program flexibil; ☎0735.547.805**

19. **Agent** de securitate. Avan Security angajeaza agent securitate cu atestat in Bucuresti, program 24/72. Persoana contact Cristi: ☎0757.077.578

20. **Agent** imobiliar Agentie imobiliara cu sediul in zona Obor, sos. Colentina, angajeaza pentru postul de consilier imobiliar, este necesara experienta minima, posibilitati scolarizare, curs broker imobiliar, carte de munca, **4.500 L;** ☎0722.614.867

21. **Agent** Imobiliar angajam agenti imobiliari, comision 75%, mediu de lucru placut, programe performante, publicitate agresiva, locatie Ultracentrala. Detalii la telefon. **1.000 €;** ☎0770.867.119

22. **Agent** imobiliar. Deximob Art este o companie specializata in servicii imobiliare, avand o echipa de experti pentru a conduce activitatea de brockeraj, cautare, consultanta, managementul proprietatii, evaluare. **2.200 L;** ☎0770.867.119 deximobart@gmail.com

23. **Agent** interventie, Tulcea Guard One angajeaza personal calificat pentru postul de agent interventie in judetul Tulcea **3.047 L;** ☎0729.880.723 hr@guardone.ro

33. **Agent** vanzari. Reprezentanta Wabco si Piese Camioane si Remorci angajam reprezentant vanzari piese cu experienta, venituri lunare atractive, conditii bune de lucru, disponibilitate deplasari in tara, email la; ☎ resurseumane@edparts.ro

34. **Agenta** curatenie birouri, zona Republica, 23 August, pentru firma specializata, spatii birouri in zona Republica, program 8 h/zi, contract de munca, locatie fixa salariul la timp, se cere experienta si seriozitate maxima. Salariul este de 2000 lei net; **2.000 L;** ☎0711.449.760 office@curateniebirou.ro

35. **Agenta** curatenie, Piata Unirii, Plaza firma de curatenie angajam pentru locatie fixa - Birouri in Domnesti, program fix 6-14 sau 8-16. Se asigura transport dus intors, contract de munca. Se cere seriozitate, salariu 1.750 Lei in mana **1.750 L;** ☎0771.449.760

36. **Agenti** agenti de securitate pentru magazine de imbracaminte din Ploiesti, salariu 1500-1600 lei. Contract de munca, plata la timp. ☎0766.330.084/ 0736.644.955/ 0751.168.950 orostar_invest@yahoo.com

37. **Agenti** curatenie, Clean Leader ofera loc de munca, program 4 ore/zi, zona Baneasa.Ce ne dorim de la tine? Sa fii o persoana serioasa si muncitoare, sa lucrezi in echipa. Experienta nu este obligatorie. ☎0757.117.471 mihaela.ciocoiu@cleanleader.ro

38. **Agenti** curatenie, Clean Leader ofera loc de munca, program 8 ore/ zi, zona Afi Cotroceni. Oferim contract de munca si salariu platit la timp. Cautam oameni harnici, punctuali si seriosi, ☎0757.117.471 mihaela.badea@cleanleader.ro

39. **Agenti curatenie, cladiri birouri si sedii bancare. Angajam agenti de curatenie pentru cladiri de birouri si sedii bancare situate in zone usor de ajuns: contract de munca permanent, program 4/8 ore luni-vineri, salariu platit la timp+ tichete de masa+ alte beneficii; ☎0735.883.335**

40. **Agenti** curatenie, tura de noapte sau zi, sediu birouri in Bucuresti si Otopeni. Conditii avantajoase de salarizare, bonuri de masa, plata ore suplimentare, bonusuri. Puteti sa ne contactati de luni pana vineri intre orele 9,00-18,00 la tel.: ☎0784.290.182

41. **Agenti** de curatenie Cautam agenti de curatenie (doamne sau domni) pentru cladiri de birouri, zone de centru usor de ajuns, program I-v, mediu placut, echipa seroasa, Va asteptam, Andrei Camelia; **1.550 L;** ☎0785.482.082/ 0785.482.082 camelia.tudor100@yahoo.com

48. **Agenti** de paza, societate de constructii (Bucuresti, sector 3) angajam agenti de paza pentru santierele A®n lucru. Oferim seriozitate si plata salariilor fara intarziere. Pentru mai multe detalii tel. ☎0759.111.145

49. **Agenti de paza- femei si barbati obiective Pantelimon, Cernica si zona centrala Bucuresti. Salariu net, 1.500 L; ☎072619446**

50. **Agenti** de securitate agenti de securitate barbati, femei in conditiile legii 333/2003 pt. Bucuresti (Chitila, Bucurestii noi etc). Oferim salariul de 1.400-1.600 lei in mana, contract de munca si plata la timp, fara intarzieri; ☎0751.168.950/ 0736.644.955 orostar_invest@yahoo.com

51. **Agenti** de securitate Caldo Privat Security angajeaza agenti de securitate pentru cladiri de birouri, galerii comerciale, centre de afaceri si hoteluri si dispecer monitorizare video pentru zona Bdul. Expozitiei. Experienta in paza constituie un avantaj dar nu este obligatorie. Salariu motivant ☎0766.051.733/ 021.322.02.11 recrutare@caldoprivatsecurity.ro

52. **Agenti** de securitate Firma de paza si protectie angajaza agenti de securitate, femei si barbati, pentru obiectiv din Magurele. Oferta salariala este de 7,5 ron/ora. ☎0757.026.115

53. **Agenti** de securitate pentru farmacii, tarif orar 10 /13 Lei pe ora. In sectorul 5 ☎0736.768.759

54. **Agenti** de securitate pentru transport feroviar (gardare trenuri), salariu net incepand de la **2.000 L;** ☎0737.039.536

55. **Agenti** de securitate societate de paza angajeaza agenti de securitate pentru o cladire de birouri in zona Herastrau si un depozit in zona Militari, program flexibil, pret 7-8 Lei/ora, seriozitate **1.950 L;** ☎0758.223.635/ 0758.082.200 conceptstrategicservices@gmail.com

56. **Agenti de securitate atestati apti de munca pt. societate de paza. Obiective: biserici, scoli private, cladiri de birouri, salariu platit fara intarzieri incepand cu 7 ron/ora. Exclus somnul si bautura in timpul programului. Se fac verificari. Avantaj pt. vorbitori de engleza, absolventi bac. Sunati L-V orele 9.00-16.00; ☎0746.270.001**

57. **Agenti** de securitate Baia Mare. Angajam agenti de securitate Baia Mare, obiective de interior, salariu foarte avantajos si platit la timp ☎0751.101.187

ANGAJĂM **AGENŢI CURĂŢENIE**

**TURA DE NOAPTE SAU ZI**

**SEDIU BIROURI ÎN BUCUREŞTI ŞI OTOPENI**

- Condiţii avantajoase de salarizare,
- Bonuri de masă,
- Plată ore suplimentare,
- Bonusuri

**Puteţi să ne contactaţi de luni până vineri între orele 9.00-18.00 la telefon:**

**0784.290.182**

**TIP TOP 1993 VÂNZĂTOARE**

angajează pentru locaţiile din:

**SEBASTIAN, PIPERA, CRÂNGAŞI ELECTROAPARATAJ, OBOR**

**Oferim: salariu motivant, bonus din vânzări**

Informaţii la tel. **0732.672.654**

**CV la resurse.umane@tiptop.ro**

Sediile redacţiei "ANUNŢUL TELEFONIC": • BD. CAROL I NR. 35 • BD. MAGHERU NR. 34-38 (metrou P-ţa Romană) • ŞOS. COLENTINA NR. 2D (staţie tramvai Ziduri Moşi)

# LOCURI DE MUNCĂ

**ANGAJEZ**
**STIVUITORIST**
**ŞI MUNCITOR NECALIFICAT**
**în Bucureşti / fabrică de ţigări, aproape de metrou şi alte mijloace de transport.**
**CONDIŢII FOARTE BUNE DE MUNCĂ**
**021 231 52 00**

93. **Agenti paza si interventie pentru firma de paza, posesor permis conducere sau nu, salariul de la 2.100 lei; ☎0726.205.947**

94. **Agenti** paza zona Izvor Societate de paza si protectie angajeaza agenti de securitate, obiectiv hotel in imediata apropiere a Parcului Izvor, cu sau fara atestat, posibilitate de calificare, post control acces, ☎0735.315.114

95. **AGENTI PAZA, PIATA VICTORIEI, TELEVIZIUNE, SALARIU MOTIVANT, CALIFICARE, ANALIZE GRATUITE; ☎0726.188.362**

96. **Agenti** paza. Societate angajeaza agenti securitate, barbati si femei pentru Bucuresti. Salariu atractiv; ☎0728.364.878

97. **Agenti** securitate Angajam urgent agenti de securitate pentru Bucuresti si Ilfov. Salariu net 1700-2000 lei; ☎0799.746.324

98. **Agenti** securitate Civis Paza angajeaza agenti securitate pentru obiectiv in Berceni, zona IMGB,la 3 min de metrou. Venit net 8 Lei/ora. CM pe perioada nedeterminata. Mai multe detalii la tel. ☎0721.206.737

99. **Agenti** securitate Civis Paza angajeaza agenti securitate receptie/ acces bariera pentru obiectiv in Bucuresti-zona Unirii. Salariu motivant, CM pe perioada nedeterminata. Mai multe detalii la tel ☎0721.206.737

100. **Agenti** securitate Civis Paza angajeaza agenti securitate, in fiecare sector din Bucuresti. Venit net 8 lei pe ora, CM pe perioada nederminata. Mai multe detalii la tel. ☎0721.206.737

101. **Agenti** securitate Civis Paza angajeaza agenti securitate, pentru obiectiv situat in Pipera. Tarif net 8 Lei/h, CM pe perioada nedeterminata. Mai multe detalii la tel. ☎0721.206.737

102. **Agenti** securitate Plus Protect Security angajeaza pentru obiective situate in sector 6 si sect 3, Bucuresti ☎0771.214.665

★★★★★★★★★★★★★★★★★★★

103. **AGENTI SECURITATE URGENT, CU/FARA ATESTAT PENTRU OBIECTIVE DE INTERIOR IN BUCURESTI. CONTRACT MUNCA INTEGRAL, ASIGURAM SCOLARIZARE. SALARIU ATRACTIV PLATIT LA TIMP; ☎0756.059.638/ 0764.961.496**

★★★★★★★★★★★★★★★★★★★

104. **Agenti securitate - firma de paza angajeaza agenti securitate, cu posibilitatea de calificare la locul de munca, pentru obiective din Bucuresti (birouri, spatii comerciale, restaurante, garaje auto etc.). Cerem si oferim seriozitate, salarizare fara intarzieri; ☎0762.307.773/ 0762.307.772**

105. **Agenti** securitate Aparatorii Patriei societate de paza, angajaza agenti de securitate cu sau fara atestat, posibilitate de calificare, zona sectorul 4, ansamblu rezidential. **1.400 L;** ☎0735.315.114

106. **Agenti** securitate in sectorul 3, Dristor, Mihai Bravu, Titan, Salajan, Ozana, Pallady. Tarif intre 7.5 si 8.5 Ron/ora, scolarizare gratuita; ☎0725.500.510/ 0732.830.207

107. **Agenti** securitate in zonele: Militari, Ghencea, D. Taberei, Crangasi, Cotroceni. Se ofera salarizare cuprinsa intre 1.600 - 1.900 Ron, echipament si medicina muncii gratuit; ☎0725.500.510/ 0732.830.207

108. **Agenti** securitate magazin Decathlon angajam agenti de securitate femei sau barbati, pentru obiectiv magazin Decathlon, situat in centrul comercial Veranda Mall, tarif 9,5 ron pe ora. Rugam si oferim seriozitate. ☎0770.853.351 armand@companiadepaza.ro

109. **Agenti** securitate magazin Koton angajam agenti de securitate femei sau barbati, pentru obiectiv magazin Koton, situat in centrul comercial Park Lake, tarif 10 ron pe ora. rugam si oefrim serioziate. ☎0751.305.059 armand@companiadepaza.ro

110. **Agenti** securitate Militari cu sau fara experienta pentru obiective in Bucuresti. Salarizare cuprinsa intre: 1600 - 2100 ron, echipament, medicina muncii, scolarizare gratuit. **2.000 L;** ☎0736.908.511 bogdan.dumitrache@ssg.ro

111. **Agenti** securitate pentru zonele: Baneasa, Pipera, Floreasca, Tei, Obor, Dna Ghica, Colentina. Tarif cuprins intre 7.5 si 8.5 Ron/ora, medicina muncii, scolarizare gratuit; ☎0725.500.510/ 0732.830.207

112. **Agenti** securitate pentru zonele: Bucurestii Noi, Chitila, Sos. Odaii, Damaroaia, Brezoianu, Gara de Nord, Regie, Dorobanti, Romana, salarizare foarte atractiva, echipament si scolarizare gratuit; ☎0725.500.510/ 0732.830.207

113. **Agenti** securitate pentru zonele: Pantelimon, Morarilor, Diham, Delfinului, Iancului. Oferim echipament gratuit, medicina muncii, salarizare foarte atractiva; ☎0725.500.510/ 0732.830.207

114. **Agenti** securitate pentru zonele: Timpuri Noi, Berceni, Brancoveanu, Tineretului, Unirii. Oferim tarife cuprinse intre 7,5 si 9 L/ora, scolarizare si medicina muncii gratuit; ☎0725.500.510/ 0732.830.207

115. **Agenti** securitate, paza Damaroaia, Pajura, Buc-Noi Agenti paza, minim 18 ani, minim 8 clase, cu/ fara atestat, plata la timp, acte legale, co platit, sarbatori legale platite dublu, ture, alte informatii la interviu, zonele adiacente cart Damaroaia; ☎0743.255.171/ 0771.714.116 office@aslsecurity.ro

116. **Agenti** securitate, sefi tura, dispeceri video salarizare cuprinsa intre: 1.600 - 3.500 ron, echipament, medicina muncii, scolarizare gratuit. Program de lucru flexibil. Obiective in toate zonele din Bucuresti **2.000 L;** ☎0728.000.625 bogdan.dumitrache@ssg.ro

117. **Agenti** securitate, societate de paza si protectie societate de paza si protectie angajeaza agenti de securitate (barbati/femei) cu varsta maxima de 45 de ani pentru obiective-farmacii (tarif 10 lei/ora) in zona Piata Sudului precum si zona Aviatiei. ☎0757.377.812

118. **Agenti** securitate. Angajam agenti de securitate paza proprie. S.C. Socet S.A., Calea Rahovei nr. 224 -226. Tel.: ☎0748.165.336

119. **Agenti** securitate. Civis angajeaza agenti de paza atestati pentru depozit centura Otopeni, program 12/24 - 12/48, salariu atractiv, transport de la metrou Iancului, relatii luni - vineri Carol Knappe 83 intre orele 08 - 15, **2.080 L;** ☎0723.602.909 traian.pirvan@civis.ro

120. **AGENTI SECURITATE. TORNADO SECURITY ANGAJEAZA AGENTI DE SECURITATE PENTRU BUCURESTI (ARCUL DE TRIUMF) 1.500-1.700 RON NET; ☎0738.217.413**

121. **Agenti si receptioner, firma de securitate si paza angajeaza pentru hotel central, program flexibil si salariu motivant; ☎0744.339.169**

122. **Agenti** vanzari teren Telekom Romania cauta persoane interesate de domeniul vanzarilor de telecomunicatii. Rog trimitere CV la adresa de email: marius.ciurduc@telekom.ro sau contactare la numar de telefon, **2.000 L;** ☎0761.115.256 marius.ciurduc@telekom.ro

123. **Agenti** vanzari, consilier vanzari angajam 5 soferi agenti vanzari/, inclusiv cu studii medii, persoane cu varsta pana la 63 ani, disponibile la deplasari nationale in fiecare saptamana, buni soferi, venit min. de la 3000 Lei ☎0744.388.588 2019vanzari@gmail.com

124. **Agenti,** firma de paza angajam agenti securitate pentru obiective camine de batrani si centre de copii in Bucuresti, zona Straulesti, Bucurestii-Noi. ☎0720.077.418 sef.zona.b5@tiger.ro

125. **Agenti.** Firma de securitate angajeaza agenti de paza la hotel central si receptie birouri, zona Obor. Program flexibil si salariu motivant; ☎0744.339.169

126. **Agentie** de securitate angajeaza conform Legii 333/2003 agenti de securitate, posturi interior si agen?i de interventie, program de zi, salariul net 1500-2000 lei; ☎0747.221.397/ 021.337.44.77

127. **Aistent** manager, contabilitate primara Electropower Solutii SRL, angajeaza asistent manager, pentru sediul din Bucuresti. ☎0751.230.980/ 0743.099.903 office@electropower.ro

128. **Ajutoare** pizzar (femeie) Restaurant din sect 4 angajeaza ajutoare pizzar(femeie) cu cu experienta. Program zilnic 13.30-21.30; lunea libera si un week-end pe luna liber. Salariu 2.640 lei. Tel intre 13-20. ☎0722.699.699

129. **Ajutor** bucatar fara experienta pentru taiat si tocat legume, zona Berceni, sector 4, se ofera 1 masa calda si CM, program 1 zi cu 1 zi libera,salariu 2000 lei net, atributii: taiat si curatat legume. **2.000 L;** ☎0773.316.497

130. **Ajutor** ambalare, curatenie Farmacie angajeaza ajutor ambalare si curatenie, cu sau fara experienta. Oferim mediu de lucru placut, contract de munca. Relatii la telefonul afisat sau email. ☎0721.097.967 recrutari.farma@gmail.com

131. **Ajutor** barman si supraveghetoare copii, loc de joaca pentru copii angajeaza ajutor barman si supraveghetoare copii cu/fara experienta. Vino in echipa noastra. ☎0728.808.037 diana.oltean@ambasador-play.ro

132. **Ajutor** brutar Brutarie angajam femeie in productie, nu este necesara exprienta, se ofera seriozitate, salariu motivant plus bonuri de masa ☎0772.261.614

133. **Ajutor** bucatar angajez ajutor bucatar cu experienta. Salariu 2100 lei net. Sectorul 2. Contract de munca. Urgent.Rog seriozitate. ☎0736.418.923

134. **Ajutor** bucatar pentru firma catering, cu experienta in bucatarie. Locatie in zona Piata 1 Mai. Program luni - vineri, 8 ore pe zi. Weekend liber. Detalii suplimentare telefonic. ☎0731.236.044/ 0724.045.501 georges.treats@gmail.com

135. **Ajutor** bucatar pentru preparare sandwichuri, salate, cu sau fara experienta, program 2 cu 2. Informatii la numarul de telefon sau CV pe mail; ☎0745.574.230 ella.translucid@gmail.com

136. **Ajutor** bucatar pentru spalat vase, intretinere curatenie in bucatarie si diferite sarcini pentru preparea unor produse. Program de lucru luni-vineri, 8:00-16:00, salariu motivant. ☎0737.060.695 tanta_zuzu@yahoo.com

137. **Ajutor** bucatar restaurant situat in zona bucur Obor angajeaza ajutor de bucatar cu experienta, program 2 cu 2; ☎0723.503.171/ 0761.261.781 stefan_jercau@yahoo.com

138. **Ajutor** bucatar Restaurant zona bld Brancoveanu, sect 4, angajeaza ajutor bucatar cu experienta. ☎0729.942.824

139. **Ajutor** bucatar Restaurant zona Dristor angajeaza urgent ajutor de bucatar, salariu 2400 lei plus tips si transport asigurat. Pentru mai multe detalii sunati va rog dupa ora 11, se dere experienta minim 2 ani **2.400 L;** ☎0726.901.843 restaurantdristor2015@gmail.com

140. **Ajutor** bucatar salate, gratare, legume pentru firma de catering in Mogosoaia. Salariu si program avantajos de L-V (7.00 - 16.00). Angajare cu contract si drepturi legale ☎0753.228.228

153. **Ajutor** bucatar, cu experienta, 2400 lei net, masa zilnic, concediu platit, posibilitati crestere pt bucatarie tip catering Apaca. ☎0764.645.002/ 0726.337.470 Oanaraducan1977@gmail.com

154. **Ajutor** bucatar, dorim sa formam o echipa dinamica, motivata si profesionista intr-un cadru relaxat si deschis. Oferim 2 mese/zi, tips,transport. Restaurant sector 1. Castig pana la 2500 lei. ☎0726.918.754 cinasrestaurant@mail.com

155. **Ajutor** bucatar, pt. restaurant din zona centrala, program 2 cu 2. Informatii la telefon si CV pe mail ☎0745.574.230 ella.translucid@gmail.com

156. **Ajutor** bucatar, restaurant cu specific italian situat langa Piata Amzei angajeaza ajutor de bucatar. ☎0771.697.503 ana.marria88@gmail.com

157. **Ajutor** bucatar, vino sa lucram impreuna la Nor, cel mai inalt restaurant din Romania. Iti oferim un program flexibil, venituri motivante (salariu + tips), bonusuri lunare, masa si transportul asigurat. ☎0731.322.472 resurse.umane@stadio.ro

158. **Ajutor bucatar, bucatar si pizzar pt. restaurant sector 3. Relatii la tel. ☎0732.113.701**

159. **Ajutor** bucatar, lucrator bucatarie Plaza Romania Uncle John cauta colegi: ajutor de bucatar / lucrator bucatarie, se accepta si fara experienta, te invatam noi! Se ofera salariu fix, bonuri de masa, bonusuri si un program flexibil. ☎0744.686.257 office@unclejohn.ro

160. **Ajutor** bucatar, pizzar Ajutor de bucatar, pizzar, cu sau fara experienta pentru pizzerie cu livrare la domiciliu zona Titan (Trapezului). Salariu + bonuri de masa + bonusuri lunare in functie de performanta. ☎0767.004.584 Cozma.mariusvalentin@gmail.com

161. **Ajutor** bucatar, zona Berceni, ajutori bucatar, femei, pt. terasa restaurant in Sun Plaza, zona P-ta Sudului. Program 2 zile cu 2 libere, de la 9 la 22. Salariu 1500 plus tips., total cca 2600 Lei net. Relatii la tel. 0741.252.126 **2.600 L;** ☎0766.340.278/ 0728.968.315/ 0766.340.278

162. **Ajutor** bucatar. Restaurant cu specific romanesc zona Gara de Nord angajeaza ajutor bucatar, conditii avantajoase. Salariu net 3000 lei. Relatii la telefon; **3.000 L;** ☎0720.059.544 madalina.harabor85@gmail.com

164. **Ajutor** bucatarese, Restaurant situat in sectorul 2 angajeaza ajutor bucatarese cu experienta minim 6 luni salariu 3300 Ron, program doua cu una de la 12, tips, o masa pe zi, **3.300 L;** ☎0737.467.133

175. **Ajutor** de bucatar, firma de catering (Piata Unirii), cautam ajutor de bucatar. Activitati: preparare mancare/aranjare platouri mic dejun cald si rece. Program zilnic: 06.00-14.30 (weekend liber). **1.800 L;** ☎0735.976.553

176. **Ajutor** de bucatar. Restaurant sector 4 angajeaza ajutor de bucatar si ajutor de ospatar, salariu motivant. Relatii la telefon dupa ora 10.00; ☎0722.244.364

177. **Ajutor** de electrician cu experienta Sight Control angajeaza pentru instalatii interioare. In caz de nevoie asiguram cazare. Locatie santier Filaret sector 4. Salariu 2.500 Lei **2.500 L;** ☎0751.075.987 office@sightcontrol.ro

178. **Ajutor** de macelar abatorul Peris, pentru magazinele noastre, cautam colegi seriosi si motivati sa se alature echipei noastre. Oferim salariul lunar 1.700 Lei net, tichete de masa si comision vanzari **1.700 L;** ☎0741.222.279 daniela.gavril@agricover.ro

179. **Ajutor** de patiserie la patiseria Daily peron metrou Piata Romana incepand cu data de 02.09.2019. Pentru detalii va rog sa ma contactati. ☎0724.773.559 simi04091991@yahoo.com

180. **Ajutor** de sofer - La Fantana Candidatul ideal lucreaza in echipaj cu soferul si il ajuta la descarcarea bidoanelor cu apa (19L) in locatia clientilor. Oferim salariu 2000 lei (1800 net plus tickete de masa). **2.000 L;** ☎0725.050.493/ 0732.713.290 recrutare@lafantana.ro

181. **Ajutor** in bucatarie cu experienta in Germania. Femeie cu experienta bucatarie. Se asigura contract munca Germania, cazare si masa. Salariu net 1200 eur/luna 6 zile pe saptamana. **1.200 €;** ☎0745.227.230/ 035814397936 osnagaradu@gmail.com

182. **Ajutor** in casa pentru menaj si copii, caut o doamna in putere pt curatenie intr-o casa mare, calcat si ocazional facut mancare. Cand e nevoie sa stea 1-2 ore cu un bebe. Program L-V 8-16.30 si o sambata pe luna. Salariu 2.000 Ron ☎0744.482.037

183. **Ajutor** montaj sisteme irigatii Caut muncitori necalificati si mediu calificati in Bucuresti si judeutele invecinate. Harnici, gospodari, activi, seriosi. Ajutor montaj sisteme irigatii, lucru in camp si in hala, 120 lei / zi, ☎0742.536.767 cfep.proiect@gmail.com

184. **Ajutor** ospatar, angajam pentru Grand Hotel Continental 5 (locatie: zona Piata Universitatii). Program in 2 schimburi, salariu fix, contract legal, bonuri de masa. Experienta in domeniu nu este obligatorie; ☎0733.663.353

185. **Ajutor** pizzar zona Titan, 1 Decembrie 1918. Program 7 ore - zi. Duminica liber. 2000 lei / luna. ☎0773.388.604

**Vino în echipa Caldo Privat Security!**
**Angajăm agenți de securitate**
**pentru clădiri de birouri, galerii comerciale, centre de afaceri și hoteluri.**
Experiența în pază constituie un avantaj, dar nu este obligatorie.
**Salariu motivant.**
**recrutare@caldoprivatsecurity.ro**
**☎ 0766.051.733; 021.322.02.11; 0728.972.348**

**Companie de renume în transportul pacienților dializați angajează**
**ȘOFERI cu experiență minim 3 ani,**
**în vederea transportului pacienților dializați din București, cât și din împrejurimi.**
**Plata salariilor la timp, contract de muncă integral, sărbători legale plătite dublu, servicii medicale, stabilitatea locului de muncă.**
**Contact: 0758.025.805**

141. **Ajutor** bucatar SC Libro Events anjajeaza ajutor de bucatar, lucrator bucatarie, pentru cantina in sector 3 Bucuresti, cartierul 23 August. Program 12h/ 24h-12h/ 48h, ☎0736.857.351 vanzari@librocatering.ro

142. **Ajutor** bucatar si personal linie pentru autoservire; ☎0751.789.840

143. **Ajutor** bucatar staurant cu specific mediteranean angajam, ajutor bucatar, cu experienta in zona Floreasca, sector 1. Nr contact. ☎0737.455.355/ 0799.778.811 office@fish-house.ro

144. **Ajutor** bucatar zona Chitila Bucurestii Noi. Program 8 ore, **2.500 L;** ☎0725.524.674

145. **Ajutor** bucatar (cu sau fara experienta), spalator vase, osptar/ osptarita pt. restaurant mediteranean zona Piata 1 Mai; ☎0737.940.512

146. **Ajutor** bucatar cu experienta pentru restaurant Ai Sapori, sector 6, str Sibiu nr 2, salariu 2500-3500 de Lei plus tips **2.500 L;** ☎0731.335.335

147. **Ajutor bucatar cu experienta, angajam in conditii avantajoase, salariu 2.700 lei, contract de munca, tips, seara transport decontat, masa gratuita. Program de 2 cu 2, sarbatori libere. Doresti seriozitate, dorim acelasi lucru; 2.700 L; ☎0761.601.441**

148. **Ajutor** bucatar restaurant Floreasca Salariu 1800-3000 plus carte de munca plus tips.Program 2 zile cu 2 zile, restaurant Floreasca. Experienta minim 6 luni. Cauatam doar persoane disponibile imediat. ☎0730.112.111 emte262@gmail.com

149. **Ajutor** bucatar shaorma si ajutor ospatar cu sau fara experienta. Salariul de inceput este 1.900 Ron in mana, 2 mese/ zi, bonusuri, crestere salariala in functie de performanta. CV-urile pe mail. **1.900 L;** ☎0748.246.246 madobucuresti@mado.ro

150. **Ajutor** bucatar si lucrator bucatarie Uncle John Uncle John Dr. Taberei cauta colegi ca ajutor bucatar/ lucrator bucatarie, acceptam si fara experienta, te invatam noi! Se ofera salariu, bonuri de masa, bonusuri si un program flexibil. ☎0744.686.257 office@unclejohn.ro

151. **Ajutor** bucatar si lucrator bucatarie Uncle John Uncle John Sun Plaza cauta colegi: ajutor de bucatar/lucrator bucatarie, se accepta si fara experienta, te invatam noi! Se ofera salariu fix, bonuri de masa, bonusuri si un program flexibil. ☎0744.686.257 office@unclejohn.ro

152. **Ajutor** bucatar, cautam o persoana energica si punctuala, dornica sa invete si sa se adapteze unui mediu de lucru nou. **2.500 L;** ☎07239743025 dragosdumitru82@gmail.com

163. **Ajutor bucatar. Angajam in bune conditii ajutor bucatar cu experienta minima pentru preparare, portionare si transare. Program zilnic 9-17, mai putin duminica. Masa gratuit, salariu 2.000 L; ☎0761.601.441**

165. **Ajutor** bucatarie persoana enegica si tanara cu dorinta de a invata, detalii la tel; ☎0731.034.908 promenada.cuptorulculemne@gmai.com

166. **Ajutor** bucatarie, cautam doamne, pot fi si persoane pensionate, pentru ajutor bucatarie si curatenie. Program bucatarie Marti-Vineri 7-16.00. Sambata 7-15.30, Duminica 7-15.00. Luni liber. 75 lei/zi,450/sapt., 1800/luna, **1.800 L;** ☎0721.236.609/ 0767.330.510 petre.badescu@gmail.com

167. **Ajutor** cofetar, Cal. Ferentari, Armistitiului Cal. Ferentari, Biserica Armistitiului angajam ajutor cofetar. Program luni-vineri plus 2 sambete pe luna.Salariu 2000 lei net. Nivel incepator **2.000 L;** ☎0773.967.527 petre.gheorghita@gmail.com

168. **Ajutor** de bucatar Agio bistrot angajeaza ajutor de bucatar ☎0728.998.809 B92mha@gmail.com

169. **Ajutor** de bucatar (doamna) cu experienta restaurant situat in sector 2, zona Teiul Doamnei, angajeaza ajutor de bucatar (doamna) cu experienta, conditii avantajoase: contract munca. masa asigurata, transport asigurat, program 2 cu 2 zile. **2.500 L;** ☎0787.372.225/ 0725.246.188 ancalearoma@yahoo.com

170. **Ajutor** de bucatar / lucrator comercial Ce vrem de la tine: sa fii deschis la nou, natural, relaxat, responsabil, profesionist si super atent cu clientii. **1.800 L;** ☎0741.237.884 corina@zagerman.ro

171. **Ajutor** de bucatar cu experienta angajez ajutor bucatar cu experienta pentru autoservire in zona piata Unirii, program atractiv. luni - vineri 7 - 16 **2.000 L;** ☎0767.955.907 pestic1@yahoo.com

172. **Ajutor** de bucatar cu experienta pentru restaurant cu specific italian, situat in sector 2, zona Dihram, conditii avantajoase: transport asigurat, contract de munca, tips din vanzare, masa asigurata, program 2/2 zile **2.500 L;** ☎0725.246.188/ 0761.515.503 ancalearoma@yahoo.com

173. **Ajutor** de bucatar cu experienta salariu motivant cu crestere anuala+tips, contract de munca, asigur transport. Zona Petre Ispirescu; ☎0766.301.835

174. **Ajutor** de bucatar si bucatar - Floreasca restaurant in zona Piata Floreasca cautam colegi noi pentru bucatarie. Program 2 cu 2, venit de inceput 2800 lei. ☎0729.946.595 bogdan@raionuldepeste.ro

186. **Ajutor** pizzar, ajutor bucatar Pizzerie Bragadiru angajeaza fata/femeie cu sau fara experienta pe postul de ajutor pizzar. De preferat din Bragadiru, Varteju, Cora Alexandria, Cornetu, Magurele. Program 1 zi cu o zi. ☎0762.981.689

187. **Ajutor** shaormar, fara experienta pentru fast food, zona Berceni, sector 4. CM perioada nedeterminata, 1 masa zilnic, training gratuit, fara experienta, salariu 2200 lei, se lucreaza 1 zi cu 1 zi, **2.200 L;** ☎0773.316.497

188. **Ajutor** vopsitor Reprezentanta service camioane si remorci, angajam ajutor vopsitor camioane cu experienta, venituri lunare 2.000-4.000 lei, conditii bune de lucru, Bd. Preciziei nr. 11, sector 6, metrou Industriilor, **2.200 L;** ☎0749.102.523/ 0749.102.603 resurseumane@edparts.ro

189. **Ajutori** de bucatari cu experienta pentru restaurant situat in sector 2 piata Iancului in spatele sediului ProTV, program de 8 ore, salariu 2.200 Lei si femei la vase, salariu 1.700 se ofera transport ☎0735.011.736/ 0735.011.735 Amanethb@gmail.com

190. **Ajutori** instalatori, muncitori necalificati pe santier, 2.400 Lei 8 ore de lucru, luni-vineri, contract de munca ☎0733.788.523 mironadrian330@gmail.com

191. **Albalact** angajeaza manipulant marfa masina responsabil de incarcarea si aranjarea marfii in masina si livrarea produselor catre clienti. Nu este necesar permisul auto. Detalii tel. ☎0372.609.338 recrutare@albalact.ro

192. **Albalact** angajeaza manipulanti depozit Afumati incarcarea/descarcarea masinilor, aranjare marfa in depozit, pregatirea marfa pt livrare. Oferim: salariu atractiv, asigurare medicala, tichete de masa, tichete de sarbatori transport, prima de vacanta. ☎0372.609.338/ 0372.609.324 recrutare_albalact@albalact.ro

193. **Ambalatoare** preparate culinare Restaurant cu livrare la domicilu, mancare cu specific international, cautam colege pentru postul de coordonator-ambalator preparate culinare. Locatie: Calea Grivitei sect 1 (metrou Basarab). ☎0748.235.676

194. **Ambalatoare,** Calea Vitan EGH HR recruteaza ambalatoare pentru o fabrica de margarina din sector 3. Sarcini, alimenteaza masina de ambalat, ambaleaza produsele, aseaza marfa in cutii de carton ☎0746.111.159/ 0742.168.848 info@egh-hr.ro

195. **Ambalator** pentru firma de productie farmaceutica. Efectueaza operatiile necesare formarii cutiilor colective/ cutiilor pliante; Aplica corect eticheta de pachet pe fiecare pachet colectiv. Salariu atractiv. **1.900 L;** ☎0729.476.833 jobsromania2020@gmail.com

196. **Ambalator** colete magazin online cerinte: atentie la detalii, persoana organizata si responsabila, abilitati de comunicare, ☎0728.870.117 office@intercomserv.ro

197. **Ambalator** colete, Angajam un baiat pentru scanare, etichetare, ambalare si sigilare colete conform comenzilor primite. Program L-V 09:00-17:00. Salariul porneste de la 1600 ron net luna. Depozit in Sos Alexandriei 99A Bragadiru. **1.800 L;** ☎0722.632.850 nicu.enache@bookurier.ro

198. **Ambalator** in hala de productie patiserie, salariu atractiv. Program L-V si duminica. Adresa este: Th Pallady nr 44 D. Relatii la telefon ☎0737.523.284

199. **Ambalator** manual in domeniul cosmetic program lucru luni / vineri 8.00 - 16.00 Sos Bucuresti - Ploiesti , sect 1 ( inainte de podul Otopeni ). Cerinte: nefumator, studii medii, disponibilitate lucru in echipa. ☎+40722248444/ +40722248444 cristianmdinu@gmail.com

200. **Ambalator** manual, Spot Vision Electric & Lighting, depozit produse electrice angajeaza ambalator manual. Relatii la depozitul din Bucuresti, Bd. Iuliu Maniu nr. 616, la tel. sau email; ☎0745.968.910 alina@spotvisionelectric.ro

201. **Ambalator** preparator, program de zi, Pentru o fabrica industrie alimentara din Bucuresti, angajam ambalatori/ preparatori. Oferim: contract perioada nedeterminata,decont transport+ masa asigurata, salariul net 1700 lei. ☎0729.699.825

202. **Ambalator,** preparator program de noapte, pentru o fabrica industrie alimentara din Bucuresti, angajam ambalatori/preparatori pe tura de noapte. Salariu intre 1700-2000, masa asigurata si decont transport inf: ☎0729.699.825

203. **Ambalatori** pentru ambalarea de produse de panificatie, cofetarie si patiserie. Program: 06:00-14:30 si 13:00-21:00. Locatie: bd. Dimitrie Pompeiu, langa statia de metrou Pipera. Bonuri de masa incluse, ☎0724.322.000

204. **Ambalatori,** personal industria cosmetica. Angajam ambalatori productie cosmetica. Conditii de munca deosebite. Program de lucru: 07,30 - 16,00. Salariu pe cartea de munca, bonuri de masa. Locatie: Bucuresti, B-dul Preciziei. ☎ ionel.gherghe@exmobi.ro

205. **Ambulantier** cu atestat si brancardier pt. firma autorizata. Salariu plus comision; ☎0769.063.451

206. **Amenajari** interioare Germania Cautam pentru clientii nostri din Germania, muncitori cu experienta in amenajari interioare. Salariul net intre 1600-1800, in functie de experienta. **1.799 €;** ☎0756.152.222 diana.alecu@gmail.com

207. **Amenajator** teren tenis in curtea Palatului Parlamentului, cazare, masa si salariu, preferam pensionar serios. Tel. ☎0722.409.645

208. **Angajam** Personal Pentru Auto Hibrid Angajam Personal Pentru Auto Hibrid Minim Anul Experienta Condus ☎0744.372.439 nistor_house@yahoo.com

209. **Anglia** ingrijire batrani. Persoane cu permis B prin Sylviancare Ltd. Oferim: contract de munca, salariu 10.50 Lire sterline /pe ora! brut, training platit. Cerinte: permis B, engleza conversational, seriozitate. Experienta nu este obligatorie. **12 €;** ☎00447860803664 h-r@sylviancare.co.uk

210. **Animator** socio-educativ loc de joaca copii Mega Mall. Program de lucru in ture 9-17:30, 14:00-22:30 (8 h/zi, 5 zile/sapt). Daca esti o persoana deschisa, energica si mereu cu zambetul pe buze, te asteptam in echipa noastra. **1.600 L;** ☎0756.060.008 andreea@gymboland.ro

211. **Aplicator** folie auto fara experienta Angajam aplicator folie auto fara experienta Bucuresti, Bd. Dimitrie Cantemir, nr. 20, sector 4 **2.000 L;** ☎0760.496.850 viorelraileanu@folieautorizatarar.ro

212. **Asistent** administrativ atributiile postului sunt urmarire-derulare contracte clienti si furnizori, evidenta documente, deplasari locale (banca, furnizori). Cunostinte operare Word, Excell. asiguram/ decontam transport. ☎0725.566.763 bestpack.ro@gmail.com

213. **Asistent** BFKT Top Med Assistance cauta asistenti BFKT pentru efectuarea programelor de masaj/ recuperare medicala la domiciliul pacientului. Pentru detalii, nu ezitati sa ne contactati ☎0739.428.187 topmedassistance@yahoo.com

214. **Asistent** electrician auto reprezentanta service camioane si remorci angajam asistent electrician auto,diploma de electrician, fara experienta oferim conditii bune de lucru, bd. Preciziei, rog trimiteti CV la email; **2.400 L;** ☎0749.102.603/ 0749.102.608 resurseumane@edparts.ro

215. **Asistent** Manager angajam asistent manager. Cerinte: absolvent de studii superioare (preferabil economice sau tehnice), limba engleza nivel avansat, bun cunoscator al pachetului Office. CV la andreea.stanoiu@tmsro.ro .

216. **Asistent** manager cerinte: cunostinte operare PC Apple Mac, limba engleza, permis auto categoria B, (optional) seriozitate. CV-urile se pot trimite la email, **3.500 L;** ☎0726.385.162/ 0726.385.162 office@spalatorii-textile.ro

217. **Asistent** manager laborator de prestigiu din domeniul cofetariei, situat in apropiere de Mall Plaza, angajeaza asistent manager, experienta in unitati de productie constituie avantaj. Salariu atractiv si bonuri de masa **2.500 L;** ☎0756.530.658 recrutarechocolat@yahoo.com

218. **Asistent** manager societate de paza angajeaza urgent asistent manager ce are cunostinte in secretariat, operare PC, studii superioare. Salariul incepand de la 3000 lei, in functie de aptitudini si atributii. Dupa cele 90 zile, ce poate fi renegociat **3.000 L;** ☎0754.057.990

219. **Asistent** manager cu experienta in salon de infrumusetare, salariu 2500+920 lei carte de munca platita pe 8 ore, program 2 zile cu 2, zona metrou Gorjului. Va rog cv pe mail. Detalii la tel., **2.500 L;** ☎0724.357.422 office@cmstill.ro

220. **Asistent** manager, operator calculator, consultant vanz., gestionar, contabil la fabrica produc pavaj. Punct de lucru: Otopeni, str. Libertatii nr. 8. Cu si fara experienta. CV la e-mail, **3.000 L;** ☎ armopavsrl@yahoo.ro

221. **Asistent** manager, croitoreasa, retusiera, confectionera. Angajez urgent, salariu intre 2.000 si 3.000 lei, in functie de experienta; ☎0755.824.940

222. **Asistent** manager. Tipografia Cubix Pack angajeaza asistent manager. Activitati secretariat si contabilitate primara; ☎0723.155.897

223. **Asistent** mecanic pentru reprezentanta service camioane si remorci, ucenici, fara experienta, cu diploma de mecanic, oferim conditii bune de lucru, oferim specializare, seriozitate, Preciziei nr. 11. **2.000 L;** ☎0749.102.608/ 0749.102.523 resurseumane@edparts.ro

224. **Asistent** medical gradinita particulara zona Gradina Zoologica angajeaza asistent medical. Detalii la nr. ☎0720.046.557/ 0785.274.300 cosmopolis@gradinitabutterfly.ro

225. **Asistent** medical generalist Asistent medical generalist - angajeaza Clinica Medicala Hipocrat ☎0735.400.322 resurseumane@hipocrat2000.ro

226. **Asistent** medical radiologie Asistent medical radiologie, operator CT, angajeaza Clinica Medicala Hipocrat ☎0735.400.322 resurseumane@hipocrat2000.ro

227. **Asistent** prezentator agent vanzari. Angajez asistent prezentator / agent vanzari cu sau fara experienta cu disponibilitate de deplasare in tara. Se ofer transport , cazare , diurna ,salariu fix+comision si bonusuri din vanzari. ☎0748.800.976 simona3186@gmail.com

228. **Asistent** social Fundatia Nane angajeaza asistent social cu experienta de minim 3 ani, in zona Eroii Revolutiei. Pentru detalii suplimentare si pentru a programa un interviu, nu ezitati sa ne contactati. ☎0726.065.350 office@fundatianane.ro

229. **Asistent,** junior achizitii, Crystal Dental Clinic cauta un nou coleg care sa se ocupe de gestionarea comenzilor,stocurilor,precum si de relatia cu furnizorii de consumabile medicale. CV la: ☎0728.838.968 administrativ@crystaldentalclinic.ro

230. **Asistenta** fizioterapie/ masaj zilnic, Comuna Pantelimon, domn batran vreau o ora zilnic asistentza fizioterapie/ masaj pentru tratament contracturi cervicale / lombare. Program flexibil. Suna sau sms la: **1.500 L;** ☎0723.440.440 atmi38@yahoo.com

231. **Asistenta** manager, secretara, agentie imobiliara cu sau fara experienta cunostinte calculator (PC) redactare,dinamica, spirit de echipa, aspect fizic placut, responsabila, bun organizator. ☎0744.597.597 hr@excesimobiliare.ro

232. **Asistenta** medicala Angajam asistente medicale cu experienta pt. camin persoane varstnice, program part time sau full time, conditii foarte bune, carte de munca, salariul la timp, echipa buna. Oferim si cerem seriozitate. ☎0731.425.153 seniormed@yahoo.com

**ANGAJEZ URGENT**
**• ASISTENT MANAGER**
**• CROITOREASĂ**
**• RETUŞIERĂ**
**• CONFECŢIONERĂ**
**Salariu între 2000 şi 3000 lei, în funcţie de experienţă**
**0755 824 940**

**OFERIM CAZARE**
**Firmă de construcţii angajează cu carte de muncă - 8 ore:**
**MONTATORI RIGIPS**
Salariu NET 4.000-5.000 lei
**AJUTOR MONTATORI**
Salariu NET 2.500-3.000 lei
**Nu este obligatorie diploma de calificare**
**Şantiere în Bucureşti pe toată perioada anului**
**0726.320.200**

# LOCURI DE MUNCĂ

**Angajăm**
**FEMEIE DE SERVICIU**
**într-o clădire de birouri**
**Cerințe:**
• caracter onest, cinstit și plăcut, care se poate integra ușor în colectiv.
• seriozitate și profesionalism
**Descriere:**
• mediul de lucru este într-o clădire de birouri
• program L-S
**Detalii la telefon: 0761 247 825**

233. **Asistenta** medicala pentru gradinita. Programul de lucru este de 8h. Salariul se va discuta in urma interviului. Institutia se afla in sectorul 6, zona Apusului ☎031.421.43.74 mariana.jianu04@yahoo.com

234. **Asistenta** medicala recoltari si asistenta medicala medicina muncii, trimite-ne CV-ul tau la adresa de mail: policlinica.hipocrate@gmail.com sau contacteaza-ne la nr. de tel ☎0770.423.664 policlinica.hipocrate@gmail.com

235. **Asistenta** medicala pentru gradinita privata zona Titan, program 8 ore, 07.00-15.00; ☎0749.607.276

236. **Asistenta medicala si infirmiere pentru camin de batrani sector 5. Salariu intre 2.200-3.000 lei plus tichete masa. Program 24 h/48 h; ☎0722.368.881**

237. **Asistenta** medicala stomatologie 8 ore / zi, L -V Asistenta medicala in stomatologie, Piata Victoriei, 8 ore, L-V 10-18, preferabil (nu obligatoriu) cu experienta pe stoma, cu scoala de asistente absolvita sau in curs, harnica, activa, dornica sa invete. ☎0748.037.806 dentistholiday2011@gmail.com

238. **Asociatia** de Proprietari Bl. R - Calea Grivitei nr. 403, angajeaza femeie /barbat, om de serviciu. Contact: ☎0732.379.210

239. **Asociatia** de Proprietari Calea Plevnei 15 angajeaza femeie de serviciu pentru scari; ☎0720.494.923

240. **Atelier** croitorie Bumbi Scutecel cautam colaboratori part time sau full time si asta doar daca nu iti este straina o masina de cusut si/ sau surfilat. Asteptam CV pe adresa de mail: bumbiscutecel@gmail.com. ☎ bumbiscutecel@gmail.com

241. **Autobetonist,** se cauta muncitor pentru autobetoniera cu autoincarcare, nu necesita permis de conducere,se lucreaza in incinta, salariu 200 Lei/zi . Punct de lucru Bragadiru Ilfov. Pentru provincie asiguram cazare ☎0721.200.399 fabricadegarduri@yahoo.ro

242. **B3ton** RestoBar angajeaza ajutor de bucatar conditii de munca foarte bune. Program 2 zile cu 2 zile libere. Masa asigurata, tips, transport asigurat,cu posibilitatea de crestere a salariului, **2.500 L;** ☎0724.590.863

243. **B3TON** Restobar angajeaza bucatar cu experienta program lejer, salariu foarte avantajos, tips avantajos, decontare transport, masa asigurata. contract de munca **4.000 L;** ☎0724.590.863

244. **B3ton** RestoBar angajeaza femeie la vase si curatenie. Conditii de munca foarte bune.Program 4 zile cu 3 zile libere transpsort asigurat, cu posibilitatea de crestere a salariului, zona Parcul Carol, **1.800 L;** ☎0724.590.863

245. **B3TON** RestoBar angajeaza ospatarita program 2 cu 2, salariu avantajos, tips foarte avantajos, masa asigurata. Contract de munca. Vis a vis de parcul Carol Bd. Marasesti Nr. 2B Bl. C **1.800 L;** ☎0724.590.863

246. **Backoffice** cu experienta in restaurant, ospatari, barmani, bucatari cald/rece pt. grupul MGC- cel mai mare lant de restaurante din Bucuresti. CV-uri la email. ☎076378831 teodor.ivascu@maxestate.ro

247. **Baiat,** angajez baiat pentru impartit pliante, 15 lei/ora ☎0773.388.604

248. **Baiat,** magazin en gross in complex Doraly angajam baiat pentru vanzare si depozit. Detalii la tel. ☎0722.369.994 hanielbouri@yahoo.com

249. **Baieti** cu sau fara experienta pentru sala fitness, pentru postul de instructor, **1.400 L;** ☎0760.099.070 office@maximbet@yahoo.ro

250. **Baieti** si fete pentru spalatorie profesionala, se ofera salariu fix net 2800 lei, program luni-sambata 09.00-18.00, echipament lucru, rampa incalzita. Se cauta doar pers. serioase, **3.000 L;** ☎0723.610.341 autodetailingpremium@gmail.com

251. **Baieti,** fabrica mobila, angajeaza baieti pentru montaj rafturi metalice/pal, program 10 ore, contract de munca, program luni-vineri, pentru Bucuresti si in tara (cu diurna, transport si cazare inclusa), **3.000 L;** ☎0752.824.911 amenajariinteriorbucuresti@gmail.com

252. **Baneasa-Pipera** angajam urgent menajera (poate fi si intern, din provincie) pt vila situata in zona Baneasa-Pipera( erou Iancu Nicolae). Atributii spalat, calcat, menaj usor, putem negocia usor programul si salariul. **1.800 L;** ☎0730.811.249

253. **Barbati** fara experienta manipulanti marfa urgent pentru depozit generale zona Metro Berceni Salariu net 1.900 Ron, tichete 300 Ron, bonus 200-300 Ron, transport decontat. Program 8 ore L-V/ 3 schimburi. Cerinte 8 clase **2.500 L;** ☎0749.608.510

254. **Barbati** manipulanti bagaje, urgent in aeroport, pentru descarcare bagaje. Salariu: 2.200 lei net total (bonuri + naveta). Program: 12-24, 12-48, 2 zile cu 2 zile ,12h/zi. Locatia terminal plecari. Sunati la telefon **2.200 L;**

255. **Barbati** muncitori necalificati urgent pentru fabrica productie vopsea lavabila zona Republica. Venit net lunar 2.350 Ron (bonuri, bonus si transport incluse). Program: 8 ore L-V/ 2 schimburi. Detalii la telefon **2.350 L;** ☎0749.608.510

256. **Barbati** preluare bagaje in aeroport Otopeni, urgent pentru firma preluare bagaje. Venit net 2.200 Ron bonuri, sporuri incluse. Program 12/24 si 12/48. Cerinte 8 clase, cazier curat. Detalii la telefon **2.200 L;** ☎0749.608.510

257. **Barbati** si femei pentru curatenie blocuri, spatii verzi, interventii. ☎0766.866.075/ 0735.214.123

258. **Barbati** si femei cu experienta in curatenie supermarket pt. postul de sef tura. Salariu primele 3 luni 1700 si 50 decont transport. ☎0733.030.402

259. **Barbati si femei pentru curatenie Angajam barbati si femei pentru curatenie la cladiri de birouri cu program de 8 ore/zi de luni pana vineri, zona centrala Bucuresti, locatie fixa, pachet salarial atractiv, rugam seriozitate. ☎0751.278.488**

260. **Barbati.** Fabrica productie kebab angejeaza barbati pentru preparat - ambalat kebab. Salariu 2.300-2.700 ron + tichete masa in functie de experienta. Program L-V, 8 h; ☎0737.199.032

261. **Barista,** asociat vanzari, calea Dorobanti, colegi care sa vanda produsele noastre de cofetarie, panificatie, pastiserie si fresh food. Program: 8h in 2 schimburi. Contract pe perioada nedeterminata de timp. Nu necesita experienta **1.700 L;** ☎0724.322.000 hr@anapan.ro

262. **Barista,** preferabil cu experienta, pentru Coffeeshop din zona centrala. Mai multe informatii la tel. sau CV in email ☎0772.258.664 ella.translucid@gmail.com

263. **Barman** angajam barman cu experienta la restaurantul Trattoria & Pizza Giovane, un local situat in Oraselul Copiilor. **2.200 L;** ☎0726.415.946

264. **Barman** cafenea in pasajul Villacrosse Calea Victoriei, tura de 2 zile (2 zile lucrezi, 2 zile esti liber), salariul creste in timp. Mai multe detalii la telefon ☎0767.008.302/ 0735.236.008 lintoni2000@gmail.com

265. **Barman** cu experienta de minim 6 luni in domeniu pentru un restaurant din P-ta Victoriei. Cautam persoane entuziasmate care pun pasiune in ce fac, oferim un mediu de lucru placut. **2.300 L;** ☎0721.102.101 cv@lamama.ro

266. **Barman** restaurant zona Pipera, locatie buna, program una cu una, duminica inchis, salariu 2000 plus procente, cautam persoana serioasa, atenta si cu experienta, urgent. **2.000 L;** ☎0722.533.439 bbq.grill.pipera@gmail.com

267. **Barman** cu experienta, pentru restaurant situat in sector 2, zona Diham, conditii avantajoase: contract de munca, transport asigurat, tips din vanzare, masa asigurata, rog seriozitate, **2.400 L;** ☎0725.246.188/ 0761.515.503 ancalearoma@yahoo.com

268. **Barman** pentru restaurantul bistro Cismigiu, salariu motivant, bonusuri lunare, program 2 zile cu 2 zile, masa si transportul asigurat ☎0731.322.472 resurse.umane@stadio.ro

269. **Barman** restaurant, pentru locatia noastra Stadio, situat in zona Universitate, program flexibil, salariu motivant + bonusuri, masa si transportul asigurate. ☎0731.322.472 resurse.umane@stadio.ro

270. **Barman,** barman preparator pentru Roxy Pub Regie. Se ofera pachet salarial atractiv, procent, experienta minim 6 luni; ☎0785.224.502

271. **Barman,** restaurant central angajeaza barman masa si transportul asigurat, salariu motivant si meniu placut de lucru. Program de 2 zile cu 2 zile sau 8 ore. ☎0731.322.472 nicoleta@stadio.ro

272. **Barman,** ajutor barman, club de biliard, bowling, snooker, tenis de masa, terasa angajeaza barman si ajutor de barman. Contract de munca, salariu atractiv si bonusuri. Va rugam trimiteti CV pe email cu specificatia postului. ☎021.316.09.62 hr@idm.ro

273. **Barman,** ospatar, fete si baieti, club de biliard, tenis de masa, x-box, cauta spre angajare fete si baieti pentru postul de barman ospatar ☎0726.605.399

274. **Barman. Restaurant pizzerie angajeaza in conditii normale de lucru barman cu experienta, salairu 2.400 lei tip substantial, masa personal, transport decontat. Program de doua cu doua; 2.400 L; ☎0761.601.441**

275. **Barmani** si ospatari Tutti Cafe Aurora Mall Buzau cauta barmani-bariste cu experienta, pasionati, ordonati si buni profesionisti. Ospatari si ospatarite cu experienta. Locatie excelenta cu terasa inchisa pentru iarna. ☎0742.342.225

276. **Barmani,** barmanite, pt. Luna Cafe & Bistro. Program de lucru avantajos. Punct lucru: str. Viitorului 32, sector 2, punct reper Piata Gemeni. Evenimente in fiecare weekend **2.000 L;** ☎0771.609.431 info@cafeluna.ro

277. **Barmani.** Cauti loc de munca? Dikiss Bistro are nevoie de barmani/barmanite care sa faca echipa cu noi. Suntem tineri, profi, seriosi si ne dorim de la voi acelasi lucru. Hai in echipa noastra; ☎0769.077.789 ulmeanujeni@gmail.com

278. **Barmanita,** zona Berceni, barman, fata sau baiat, pt. restaurant si terasa de vara in Sun Plaza, Berceni, program 2 zile cu 2 libere, de la 9.00 la 23.00, experienta minima. Salariu si tips, total net cca 3.800 lei.Tel. **3.800 L;** ☎0741.252.126/ 0766.340.278/ 0728.968.315

279. **Bellboy** pt. hotel Berthelot, cunoscator limba engleza, experienta in domeniul hotelier, carnet de sofer; ☎031.425.58.60 ionella.caradeanu@hotelberthelot.ro

280. **Benzinariile** Art Petrol angajeaza Angajam, lucrator comercial , bucatar, ajutor de bucatar cu sau fara experienta. Program 12 ore, ture zi / noapte. Salariul atractiv. Programul nostru permite un extra job. ☎0723.603.631 odai2@art-petrol.ro

281. **Betty** Ice SRL angajeaza vanzatori/-oare inghetata pentru punctele de lucru din Bucuresti. CV-urile se depun la adresa de mail. Detalii la tel. ☎0753.084.816 mirela.cozma@bettyice.ro

282. **BGS** angajeaza: agenti de securitate, agenti de interventie, plata salariilor la timp, contract de munca integral, sarbatori legale platite dublu, prime/ bonusuri, calificare profesionala gratuita, stabilitate la locul de munca, servicii medicale gratuite. Interviuri: Calea Vitan 293, sector 3, Bucuresti (vis a vis de Targul Vitan). Relatii la tel.: ☎0749.062.295

**ELNET SECURITY** angajează
Protecting People and Places
**PERSONAL de PAZĂ**
**(cu sau fără atestat)**
• pentru SPAŢII COMERCIALE în Bucureşti şi Ilfov
• pentru program de 24h/48h, în Bucureşti
**SALARIU ATRACTIV**
**Tel.: 0759.046.133/ 0735.188.870**

283. **Bobinatori** motoare electrice angajam bobinatori motoare electrice. Bucuresti sect 4, program 8-16 luni -vineri **3.500 L;** ☎0747.125.512/ 0722.436.257 Robertparasca@gmail.com

284. **Bog'art** angajeaza Gestionari - gestiune de santier in Bucuresti, salariu motivant, asigurare medicala, decont transport; ☎0727.770.783/ 021.320.01.17

285. **Bona** Bon? interna pentru 2 fetite (6 luni ?i 2 ani) A®n Cotroceni, cu atribu?ii legate de copii - cautam o persoana serioas?, cu studii liceale, cunosc?toare lb.str?in? (avantaj), salariu 4.000 lei/lun? (cu contract) **4.000 L;** ☎0745.251.511 contact@starfamily.ro

286. **Bona** caut bona pentru baietel de 6 ani care merge la gradinita. program 12.30-20.00 de luni pana vineri. Salariu negociabil. Zona Calea Calarasi. ☎0771.484.464 aurelvasile58@yahoo.com

287. **Bona** 9 h/ zi pentru baietel de 1 an 7 luni Program L-V 7,45-17. Cerinte minime: experienta anterioara ca bona, nefumatoare, flexibilitate la program. Inclusiv gatit pt copil. Piata Chibrit metrou 1 Mai. Salariul 2.300 lei plus concedii platite **2.300 L;** ☎0771.660.221

288. **Bona** baietel 1 an si 6 luni in zona lancului cautam persoana vesela, blanda, calda, pentru a fi bona baietelului nostru in varsta de 1 an si jumatate. Programul este de luni pana vineri de la ora 8 la 18:30. Activitatile sunt doar cu copilul **1.800 L;** ☎0755.340.695 slavov.andreea@gmail.com

289. **Bona** copil 2 ani, program 8 h, Piata Gemeni, 2300 lei. Bona copil 1 an, program 8-10 h, Popesti Leordeni, 2500 lei. Baietel, 5 ani, program 4 ore, L-V, Barbu Vacarescu, 1500 lei. ☎0764.185.105/ 0764.949.331

290. **Bona** Corbeanca, pentru o fetita minunata de 1.2 ani, in Corbeanca. Cautam o persoana cu experienta, curata, rabdatoare, blanda si organizata. Program 8-10 h. ☎0723.700.464 Simona.tudor@aratoys.ro

291. **Bona** cu experienta, nefumatoare, angajeaza familie serioasa din Drumul Taberei pentru o fetita de 2 ani si doua luni, rugam seriozitate. ☎0722.607.178

292. **Bona** externa - interna, zona Colentina, salariu avantajos; ☎0760.922.700

293. **Bona** intern copil 1 an si 10 luni, Militari, 4000 lei. Fetita 1 an si 10 luni, program 10 ore, Mogosoaia, 3000 lei. Guvernanta copil 4 ani, program 6 h L-V, Baneasa, 2500 lei. Copil 2 ani, 1 Mai (Parc Kiesseleff), program 6 ore, 2000 lei. ☎0764.185.105/ 0764.949.331

294. **Bona** interna in Bucuresti pentru familie deosebita. Atributii: activitati specifice de baby-sitting. Beneficii: decontare transport, hrana si cazare, telefon mobil. Programeaza o intalnire sau trimite CV **3.500 L;** ☎0735.179.929/ 021.223.23.59 office@profiles.ro

295. **Bona** metrou Stefan cel Mare, fetita 3 ani 2500 lei Dorim o doamna vesela, comunicativa, serioasa pt o colaborare pe termen lung. Programul: 08:00-18:00, L-V. Se solicita această disponibilitate pt ca programul gradinitei este scurt si va merge ocazional, **2.500 L;** ☎0721.129.288

296. **Bona** nou nascut, 8h/ zi, P-ta Muncii 2500-3000 lei Cautam o doamna cu experienta si atasata de copii pentru o fetita. Programul incepe la ora 10:00-18:00, L-V. Mama va incepe serviciul imediat si are nevoie de ajutor. Activitati: strict copil. **3.000 L;** ☎0721.129.288

297. **Bona** Pantelimon, caut bona fetita 1 an si jumatate. Program 8-19. De preferat sa locuiasca in Pantelimon pentru a ajunge usor in locatie pe Soseaua Cernica. Salariu 3000 lei. Responsabilitati: gaitit copil, joaca. **3.000 L;** ☎0767.995.151 patiserieapaca@gmail.com

298. **Bona,** cautam o doamna fost cadru didactic care iubestecopiii si are disponibilitatea de a avea grija de copil 10 ani. Rog contactati dupa ora 15.00. Program: luni-vineri 08.30-12 si 16-19, ☎0744.346.404 ht_hq@yahoo.com

299. **Bona,** fata din provincie max 30 ani pentru supravhegheat un copil in vila langa Bucuresti. Oferim cazare, masa, salariu actractiv. Interesata sa trimita poza si CV pe whatsapp la nr. ☎0733.233.990

300. **Bona,** baietel 2 ani, 10 ore, metrou Lujerului Familie tanara cauta o bona care sa devina membru in familie pt. un micut de 2 ani si 2 luni. Pt ca programul mamei este lung se solicita disponibilitate pt 09:00-19:00, L-V. Activitati strict copil, **3.000 L;** ☎0721.129.288

301. **Bona,** menajera, ingrijitoare batrani, bolnavi Agentia Star Family (fara comision de la candidati), cauta persoane serioase, cu experienta si recomandari, pentru colaborari de durata, pentru postul de bona, menajera, ingrijitoare batrani/ bolnavi. ☎0745.251.511 contact@starfamily.ro

302. **Boulevard** Barbershop angajeaza barbier, Barbershop Boulevard Tineretului isi mareste echipa. Cautam barbier cu experienta. ☎0735.155.357 cafeblv@gmail.com

303. **Brutar** cu experienta, contract de munca pe durata nedeterminata, program de lucru de 8 ore/zi, incepand cu 08.00. Locatie Laborator, sector 3. Salariu net 2500 ron/luna. Tel. **2.500 L;** ☎0799.998.069

304. **Bucatar** ajutor bucatar cu sau fara experienta pt. bistro din zona centrala, informatii intre 09-17 si CV pe mail; ☎0745.574.230 ella.translucid@gmail.com

305. **Bucatar** angajam bucatareasa pentru fresh corner la benzinaria Mol situata in Bucuresti, str.Valea Cascadelor, nr.26, sector 6. ☎0769.220.414 valeacascadelor@molromania.ro

306. **Bucatar** Cloud Bistro situat in zona Piata Victoriei angajeaza bucatar cu experienta (sectia calda). Salariu motivant, contract de munca, masa asigurata. Detalii luni - vineri intre orele 11-18 la tel/mail. ☎0749.585.946 jobs@cloudbistro.ro

307. **Bucatar** cu/fara experienta, zona Banul Manta, sector 1. Detalii la telefon dupa ora 16:00; ☎0765.270.047

308. **Bucatar** pentru restaurant zona Piata Victoriei, Titulescu. Salariu 2300 + tips cu posibilitate de crestere. Program 2 cu 2 zile de la 9-22. Mai multe detalii la telefon: ☎0769.505.009 stas30@mail.com

309. **Bucatar** Restaurant zona Dristor angajeaza urgent bucatar, se cere seriozitate, experienta, contract de munca, salariu intre 3200-4000 lei net tips si transport asigurat, sunati dupa ora 11. **3.700 L;** ☎0767.132.634 restaurantdristor2015@gmail.com

310. **Bucatar** Roxy Pub (Regie) angajam bucatar cu experienta, se cere seriozitate, punctualitate, capacitate de a respecta meniul si retetarul restaurantului, atentie distributiva. Se ofera salariu atractiv+tips; ☎0785.224.502

311. **Bucatar** sau ajutor bucatar, tanar/a, seriozitate, experienta buc. romaneasca si internationala, pt. bufet zona Baneasa, langa IKEA. Program luni- vineri, 8 ore, salariul de la 2.000- 3.500. ☎0727.880.527/ 0722.587.589

312. **Bucatar** un post pentru sectia cald, experienta min. 3 ani, salariu atractiv. Pt detalii sunati la tel.; ☎0771.428.891 liviu.dorobantu@palacecasino.ro

313. **Bucatar** cald, rece, ospatar, barman angajam rapid Chef Mihai Munteanu (alias Munti), castigatorul Chefi la Cutite 2019 angajeaza echip? de profesionisti pentru un restaurant cu specific Urban Italian Food, din sectorul 6, zona Lujerului, ☎0723.364.449 constantinelupu@gmail.com

314. **Bucatar** cu experienta angajam bucatar cu experienta la Trattoria Giovane, un local cu specific italian, pozitionat in Oraselul Copiilor. **4.000 L;** ☎0726.415.946 elisaa.alexandraaa@yahoo.com

318. **Bucatar cu experienta 6.000 lei, ajutor de bucatar, ospatar/ite, femeie la vase; 6.000 L; ☎0769.234.237/ 0769.144.354**

315. **Bucatar** cu experienta angajez bucatar cu experienta pentru autoservire in zona piata Unirii, program atractiv. Program luni - vineri 7 -16 **3.000 L;** ☎0767.955.907 lunch_time96@yahoo.com

316. **Bucatar** cu experienta pe restaurant a la cart, bucatarie internationala. Program de 2 zile lucratoare cu 2 zile libere. Evenimente saptamanale. Restaurant Luna Cafe & Bistro. str. viitorului 32, sector 2. **2.200 L;** ☎0771.609.431 info@cafeluna.ro

317. **Bucatar** cu experienta pt. restaurant Manhattan, Aviatiei. Oferim 13 salarii pe an, cazare gratuita in B. Concediu platit 22 zile/an si cazare litoral. Asteptam CV la email ☎021.233.39.90 office@hotelstil.ro

**Ai peste 40 de ani și cauți un loc de muncă stabil și bine plătit?**
**Câștigă mii de $ pe lună**
**GARANTAT!**
**doar stând de vorbă pe internet!**
**0720.418.000**

318. **Bucatar** cu experienta pt restaurant specific grecesc, zona Centru Istoric; ☎0766.446.977

319. **Bucatar** desert, restaurantul Nor, cel mai inalt restaurant din Romania, ofera un venit motivant + tips, bonusuri lunare, program 2 zile cu 2 zile, masa si transportul asigurat. ☎0731.322.472 resurse.umane@stadio.ro

320. **Bucatar** full time #Pizzagram angajeaza bucatar, se lucreaza 2 cu 2, salariu avantajos cu posibilitate de crestere. Transport asigurat. Se intocmesc toate formalitatile legale de angajare. ☎0764.839.484 dragos.megles@gmail.com

321. **Bucatar** gradinita gradinita particulara - Piata Muncii cauta o doamna pentru a pregati pranzul copiilor ( 80 copii). Se ofera cursuri de bucatar. ☎0771.168.576 contact.onceuponatime@yahoo.com

322. **Bucatar** gradinita, gradinita Copiii Montessori angajeaza bucatar/bucatareasa calificat/a, cu experienta in domeniu si in institutii de profil. **750 €;** ☎0742.183.843 stefania.voicu@copiimontessori.ro

323. **Bucatar** la Bread and Butter Cautam sa angajam un bucatar cu experienta cu varsta intre 20-40 de ani pentru echipa noastra tanara si dinamica! Daca esti ambitios si creativ, te asteptam sa ne suni. **2.500 L;** ☎0723.666.535 Breadandbutteroffice@gmail.com

324. **Bucatar** la complex Elisa, Belciugatele, Calarasi (20 km de Bucuresti, Cora Pantelimon). Salariu 3.000-4.000 Ron, detalii la tel. ☎0744.340.397 restaurant_elisa@yahoo.com

325. **Bucatar** pe cald, restaurant cu sediul in sect 6, angajeaza bucatar pe cald cu experienta in bucataria romaneasca: gratar-tigai-paneuri. Programul este de 1/1 zi, 8:00-23:30. Contract munca, tips, concedii. Salariu: 2500-3500 lei. **3.500 L;** ☎0761.142.333 cosmin_sand_tour@yahoo.com

326. **Bucatar** pentru restaurant cu servire la linie contract de munca, program de lucru in ture: 08:00-16:30, 16:00-24:30, salariu 2800 lei, decont transport, locatia se afla in Mall Vitan. **2.800 L;** ☎0743.155.016 ioana.ciuca@scandia.ro

327. **Bucatar** pentru sediu firma - incinta Faur angajam bucatar pentru sediu de firma, in incinta Faur. Mediu de lucru placut si salariu motivant. ☎0799.880.884 recrutare@regencycompany.ro

328. **Bucatar** raw & vegan, vegetarian, cu experienta minim 6 luni sau bucatar cu minime cunostinte. Cautam o persoana serioasa. Restaurantul este localizat in zona centrala ☎0721.410.401/ 0723.165.451 roxana@bistrorawvegan.com

329. **Bucatar** restaurant Floreasca sector 1 Salariu 3000-6000 ron, program 2 zile cu 2 zile libere, carte de munca, tips, decont taxi. Restaurant cu vechime cautam personal cu disponibilitate imediata. Experienta minim 6 luni ☎0730.112.111

330. **Bucatar** sectia calda Restaurant Nor, vei avea un salariu motivant + tips, program flexibil, transportul si masa asigurate. ☎0731.322.472 resurse.umane@stadio.ro

331. **Bucatar** sectia calda, pentru restaurantule Stadio, Social 1 si Nor, program flexibil, salariu motivant + tips, masa si transportul asigurat, ☎0731.322.472 resurse.umane@stadio.ro

332. **Bucatar** sectia calda, restaurantele Stadio si Social 1, situate in Piata Universitatii si Piata Constitutiei, angajam bucatar tigai, salariu motivant + tips, bonusuri lunare, program flexibil, masa si transportul asigurate. ☎0731.322.472 resurse.umane@stadio.ro

333. **Bucatar** sectie rece/cald restaurant Angelo Grasso (Piata Universitatii) cauta persoana muncitoare si de incredere pentru postul de Bucatar. Oferim salariu atractiv, carte de munca si mediu de lucru placut. ☎0764.835.308 office@angelograsso.ro

334. **Bucatar** secund (doamna) cu experienta restaurant situat in sector 1, zona Pta Domenii, specific Italian, angajeaza bucatar secund cu experienta, rog seriozitate, conditii avantajoase:tips din vanzare, contract de munca, transport asigurt. **3.000 L;** ☎0761.601.441/ 0725.246.188 ancalearoma@yahoo.com

335. **Bucatar** si ajutor bucatar Restaurantul Cherhanaua Ancora angajeaza bucatar si ajutor bucatar. Salariu motivant; ☎0786.372.937 angajaripersonal.ancora@gmail.com

336. **Bucatar** si ajutor bucatar cu experienta pentru restaurant situat in zona lancului. Mai multe detalii la telefon. ☎0722.718.831 comercial.cuptorulculemne@gmail.com

337. **Bucatar** si ajutor bucatar pentru restaurant central cu acces imediat la statii RATB si metrou, program de 2 zile cu 2 zile, salariu motivant + tips, masa si transport asigurat. ☎0731.322.472 nicoleta@stadio.ro

338. **Bucatar** si ajutor de bucatar cu experienta in zona Rosetti; ☎0768.053.009/ 0734.902.995

339. **Bucatar** si bufetiera cu experienta la popas rustic Diana, Belciugatele, Calarasi (20 km de Cora Pantelimon). Salariu bucatar 6000 lei, bufetiera 2500, program 5/7, cele doua zile libere se dau in cursul saptamanii. **6.000 L;** ☎0758.230.731 alexandradianachiuc@gmail.com

340. **Bucatar si femeie de serviciu pt. restaurant central. Salariu atractiv, program o zi cu o zi; ☎0786.223.663/ 0767.668.905**

341. **Bucatar** statie rece, cu experienta pentru restaurant din zona centrala, informatii la telefon si CV pe mail; ☎0745.574.230 ella.translucid@gmail.com

342. **Bucatar,** cautam colega/coleg pentru postul de bucatar sectia rece. Ne dorim o persoana implicata cu respect pt munca care isi practica meseria cu entuziasm. Salariu foarte bun. ☎0724.153.161 restaurant@hautepepper.ro

343. **Bucatar,** Cautam colegi pentru pozitia de bucatar, care sa faca parte din echipa restaurantelor Stadio, Social 1 si Nor. ☎0731.332.472 nicoleta.deaconu@stadio.ro

344. **Bucatar,** cu minim de experienta pentru restaurant tip fast food, detalii la tel; ☎0731.034.908 promenada.cuptorulculemne@gmai.com

345. **Bucatar,** ne marim echipa, de aceea dorim sa faceti parte si voi din ea.cautam bucatar cu experienta, pentru locatie din zona Unirii, bd. Unirii, restaurant The Dock, salariu avantajos, tips. Mai multe detalii la tel. ☎0764.843.900

346. **Bucatar,** Pizza Club Nr 16 din Camil Ressu Nr 16 angajeaza bucatar cu diploma. Salariu 2600 lei plus tips. Castig de minim 3300 lei. Programul de 2 zile cu 2 zile, un weekend liber unul se lucreaza; **3.300 L;** ☎0755.070.846/ 0784.378.378

347. **Bucatar,** aj bucatarie, spalat vase Ne marim echipa, restaurant in Centrul Vechi. Cautam bucatar, aj. bucatarie, spalat vase. Pentru programarea interviului va rgam sa sunati la numarul de telefon intre: 10.00-16.00; ☎0735.861.683

348. **Bucatar,** ajutor bucatar Locatie Centru vechi angajeaza bucatar / ajutor bucatar. ☎ george_vangogh@yahoo.com

349. **Bucatar,** ajutor bucatar pentru bistro zona Floreasca ☎0723.209.109 adriana.bodea@adrem.ro

350. **Bucatar,** ajutor bucatar pt. restaurant sector 6, zona Gorjului, mai multe detalii la telefon; ☎0786.953.300 stefanis.badea@yahoo.com

351. **Bucatar,** ajutor bucatar, pentru firma de catering, program de lucru: luni - vineri 06:00 - 17:00. Contract de munca, conditii avantajoase. Zona Gara de Nord ☎0724.039.111/ 0723.793.620 office@bunbun.ro

352. **Bucatar,** ajutor bucatar, vei face parte din echipa restaurantelor Stadio, Social 1, Nor si Bistro Cismigiu. Iti oferim un salariu motivant, tips, transport decontat, masa asigurata. ☎0731.322.472 nicoleta@stadio.ro

353. **Bucatar,** ajutor bucatar, ospatar angajez personal pentru restaurant in Centrul Vechi Bucuresti. ☎0728.186.333 distrikt42@gmail.com

354. **Bucatar,** ajutor de bucatar, New Lebada Luxuri Resort and Spa angajeaza pe perioada nedeterminata bucatari si ajutori de bucatari si fete la vase, salariul este in functie de experienta si se discuta la inteviu. ☎0769.388.171 marius_streche@yahoo.com

355. **Bucatar,** ajutor de bucatar, bufetier si casier, Trattoria Adagio, Mircea Voda 34; ☎0753.070.387

356. **Bucatar,** ajutor-bucatar, personal vase, ospatar Hop Garden angajeaza personal, oferim un loc de munca stabil unde se ofera salariu motivant, contract de munca perioada nedeterminata, masa asigurata, transport; Detalii: ☎0770.537.261/ 0764.449.699 hopgardenoffice@gmail.com

357. **Bucatar,** barbat pentru firma catering salariu pt. bucatar - incepand de la 2.500 Lei, pt ajutor bucatar- 2.000 Lei. Se asigura masa si transport (dupa ora 22.30). Locatie sector 1 (statia de metrou Jiului), **2.500 L;** ☎0748.284.545

358. **Bucatar,** urgent angajez,bucatar cald/r ece barmanite, ospatarite, picoli, picolite, sofer. Plata zilnic. **100 L;** ☎0771.695.445/ 0768.036.349 Silviaanamary249@gmail.com

359. **Bucatar.** Camin batrani Ghermanesti -Snagov angajeaza bucatar, indiferent de varsta, asiguram cazare permanenta. ☎0731.920.920

360. **Bucatar/ ajutor bucatar pentru JW Marriott Bucharest Grand Hotel. Cunostinte de bucatarie sau diploma de bucatar; Persoana organizata si pasionata de bucatarie. Vei gasi la noi o echipa care te va ajuta pas cu pas, contract de munca pe perioada nedeterminata, flexibilitate in program (program in ture), conditii de munca exceptionale, posibilitati de promovare, bonuri de masa, servicii medicale gratuite. Tel. ☎021.403.19.94**

361. **Bucatareasa** Cautam o doamna bucatareasa serioasa, cu experienta pentru un afterschool din zona Valea Oltului, sector 6. Programul este L-V, interval 8.00-17.00, salariu 2000 lei. ☎0760.193.907/ 0768.185.720 anasistrumfii@gmail.com

362. **Bucatareasa** pentru fast food, zona Berceni, sector 4, salariu 3000 lei, se lucreaza 1 zi cu 1 zi, cu experienta, contract munca perioada nedeterminata, se asigura masa zilnic, **3.000 L;** ☎0773.316.497

363. **Bucatareasa,** angajam bucatareasa pentru bistro situat in zona Ateneului Roman, oferim contract munca 8 h, salariu 2.500 Ron + 50 Ron tips/zi, ☎0766.303.730 florin_casam@yahoo.com

364. **Bucatareasa,** Bucatarie romaneasca la restaurantul Hora, zona Casa Presei, contract de munca, o zi (07-19) cu o zi liber. Urgent **3.200 L;** ☎0744.569.999 padure@gepa-group.ro

365. **Bucatareasa,** camin de batrani angajam bucatareasa, zona pod Basarab. ☎0720.153.950

366. **Bucatareasa,** ajutor bucatar, cofetareasa, ingrijitoare, asistenta medicala, femeie de serviciu, sofer, angajeaza gradinita particulara parcul Carol. Telefon 0722277090, adresa de e-mail: contact@gradinita-gifted.ro ☎0722.277.090 contact@gradinita-gifted.ro

367. **Bucatareasa, ajutor de bucatar, angajez pentru camin de batrani, zona Pantelimon; ☎0769.606.639**

368. **Bucatari** (3), 3 ajutor bucatar, 1 sofer, 1 femeie de serviciu pentru firma catering; ☎0772.249.346

369. **Bucatari** cald, rece Angajam bucatari la cald/ rece cu experienta de minim 1 an pe un post similar, calificarea de bucatar reprezinta un avantaj. Daca esti entuziasmat si lucrezi cu pasiune contacteaza-ne. Zona P-ta Victoriei **2.500 L;** ☎0721.102.101 cv@perfectthoreca.ro

370. **Bucatari** si ajutor bucatar, pentru Socului Kebap, salariu avantajos; ☎0764.673.064

371. **Bucatari,** angajam pentru terasa-restaurant zona Drumul Taberei. Relatii la telefon. Salariu avantajos; ☎0722.637.463

372. **Bucatari,** aj. bucatari, muncitori necalificati pt. terasa - salon, gratar, zona Piata Obor. Relatii la tel.; ☎0734.095.167

373. **Bucatari,** ajutori bucatari, ospatari, ospatarite, femeie la vase pentru restaurant La Conu. Interviurile vor avea loc la locatie. Adresa Oltenitei nr. 2 Citty Mall, ☎0765.456.057 Daniele.Iliescu@gmail.com

374. **Bucatari,** bucatarese Restaurant Yoshi angajeaza. Vino si fara experienta, vei invata de la noi ce este de facut. Masa asigurata, transport la plecare si alte conditii convenabile. Salariu plus tips; ☎0749.979.521/ 031.429.02.80 cristina@restaurantyoshi.ro

375. **Bucatari,** lucratori in bucatarie, conducator auto si muncitor necalificat pentru firma catering din Bucuresti; ☎0766.557.584

376. **Bucatari,** ospatari, barmani, Dorobanti Restaurant nou - Dorobanti. Cautam pentru urmatoarele joburi: 2 bucatari, 2-3 ospatari si 2 barmani pentru lucru in ture. Salariu de la 600 Euro. **600 €;** ☎0734.151.407

377. **Bucatari,** salariu brut 5128 lei, angajeaza Casa Capsa. CV la adresa de e-mail: tccarpati@yahoo.com; ☎0730.711.519 tccarpati@yahoo.com

378. **Bucatarie** romaneasca Restaurant romanesc angajeaza urgent bucatar, ajutor bucatar, bufetier, grataragiu. Salarii avantajoase, tips, transport asigurat seara, zona Tineretului. ☎0766.319.350 pintileimagdalena@gmail.com

379. **Buldoexcavatorist** angajez buldoexcavatorist si excavatorist. Permis si calificare. ☎0744.352.222 mihalache.dorel@yahoo.com

380. **Buldoexcavatorist** pentru judetul Prahova Minim 3 ani de experienta. Cunostinte de mecanica. Lucrari de canalizare si terasari sol. ☎0722.161.117 aprovizionare_digitech@yahoo.com

381. **Cafenea** sector 3 Angajam bucatari, ospatari, barmani si personal curatenie. ☎0724.661.462/ 0724.661.462

382. **Calcator** industrial fabrica confectii fabrica de confectii in vecinatatea statiei de metrou Costin Georgian, angajeaza calcator industrial full time.

383. **Calcatoreasa** curatatorie haine, camasi, sacouri, pantaloni, rochii, zona Selgros Pantelimon, **2.500 L;** ☎0739.833.073

384. **Calificati** si necalificati contract, cazare, ang

# LOCURI DE MUNCĂ

**Magazinul Selgros Drumul Taberei**

SELGROS cash & carry

**Caută pentru angajare:**

**LUCRĂTOR COMERCIAL**
**LUCRĂTOR COMERCIAL (Pește)**
**CASIER**
**PRIMITOR–DISTRIBUITOR (Recepție marfă)**

**Trimiteţi CV-ul la: e-mail: 158_PS@selgros.ro, fax: 021.225.81.99**
**sau direct la sediul magazinului (Informații Clienți) Selgros Drumul Taberei, VALEA CASCADELOR, nr. 26 B, sector 6, București**

385. **Calificati** si necalificati santier Bucuresti Angajam muncitori in constructii calificati si necalificati: zidari, fierari, dulgheri, finisori, faiantari, zugravi tencuitorisi necalificati (salahori)Lucrarile sunt in Bucuresti. Oferim cazare. **4.000 L;** ☎0723.631.455

386. **Calificati** si necalificati, firma Ros constructii angajeaza calificati si necalificati detalii la telefon. Intre orele 8 - 20 rog seriozitate. ☎0728.436.201/ 0769.283.652

387. **Call** center, telefonist, operator, operator call center in limba romana cu sau fara experienta. Luni-vineri 09.00-18.00. 1.400-2.800 Ron ☎0771.347.388 elena.simion@violetgroup.ro

388. **Camerista** angajam camerista cu sau fara experienta pentru Grand Hotel Continental 5 din zona piata Universitatii. Program 8 h/ zi, salariu fix + bonuri de masa. Telefon: ☎0733.663.353

389. **Camerista** full time cu carte de munca, de preferat cu domiciliul in sector 1. Salariu 2.100 **2.100 L;** ☎0722.673.393 venusbucuresti@complexvenus.ro

390. **CAMERISTA** hotel sector 6, cu sau fara experienta pt. hotel sector 6. Program 8-16. Cerinte: seriozitate, punctualitate, Bd. Timisoara 46. Interviu luni-vineri 10-14. **1.800 L;** ☎031.425.41.55/ 021.444.11.83 rezervari@cityhotelbucuresti.ro

391. **Camerista pentru JW Marriott Bucharest Grand Hotel; Persoana energica, flexibila, motivata, amabila, ordonata; Flexibilitate in ceea ce priveste programul in ture (AM si PM). Vei gasi la noi o echipa care te va ajuta pas cu pas, contract de munca pe perioada nedeterminata, flexibilitate in program (program in ture), conditii de munca exceptionale, posibilitati de promovare, bonuri de masa, servicii medicale gratuite. Tel. ☎021.403.19.94**

392. **Camerista** hotel angajam camerista hotel situat in centrul Bucurestiului. Program 8/zi, salariu 1800 lei net ( in mana ) plus bonusuri. Cerinte : personal dornic de munca si serios. Putem asigura si o cazare decenta. **1.800 L;** ☎0723.391.295 andrei_guta@hotmail.com

393. **Camerista** hotel Hotel 4 stele Bucuresti angajam camerista cu sau fara calificare, salariul 1800 lei net, program flexibil si alte beneficii; ☎0722.141.148 irina.dimopol@hotelsiqua.ro

394. **Camerista** hotel RIN Grand Hotel (Sos. Vitan-Barzesti, 7D). Efectueaza curatenia in camerele de hotel. Cerinte: persoana muncitoare, energica, atenta la detalii, rapida. Program: 2 zile (07.00-19.00) cu 2 zile libere ☎0731.111.250 resurseumane@rinhotels.ro

395. **Camerista** hotel Castelnor Paltinis, jud. Sibiu camerista angajam pentru Hotel Castelnor - 4 stele din Paltinis, jud. Sibiu. Oferim salariu atractiv, sistem bonificare, bonuri de masa, transport,mediu de lucru profesionist. Asiguram instruire. ☎0734.899.239 recrutare@elanconsulting.ro

396. **Camerista** hotel, personal spalatorie cu experienta, asteptam CV uri pe adresa de email.Persoana dinamica, rezistenta la efort, responsabila, cu atitudine corespunzatoare fata de client. ☎0722.310.005/ 0729.881.116 marius@irisa.ro

397. **Cameriste** hotel din zona Pipera, Tunari angajeaza cameriste. Program 8-18, 2 zile la munca 2 zile liber. Salariu avantajos si alte beneficii. Rugam seriozitate. ☎0770.339.174 andreiohaci@gmail.com

398. **Cameriste,** firma angajeaza pentru colaborare, experienta minima, colaborare rapida, pachet salarial atractiv, plata saptamanala, persoana punctuala, corecta, organizata, responsabila, masa gratuita, se lucreaza 8 h/zi in hoteluri de 5. Multe beneficii. **2.400 L;** ☎0720.188.841

399. **Casier** loc de joaca copii in Mega Mall. Program in ture, de la 9-17:30 si 14:00-22:30, 8h/zi, 5 zile/ sapt, cu 2 zile libere; **1.700 L;** ☎0756.060.008 andreea@gymboland.ro

400. **Casier** lucrator comercial/ casier, pentru magazin alimentar/fast food situat in str. Traian nr. 3. Experienta nu este obligatorie, dar reprezinta un avantaj. Program 8 ore/zi, 2 zile libere/saptamana (samb.si duminica) ☎0731.150.050 av.mihaela_tanasescu@yahoo.com

401. **Casier** - vanzator cu experienta, magazin non-stop, str. Teius nr. 11B, ture 3/ zi, 3 noapte /3 libere. Salariu in primele luni **1.800 L;** ☎0765.952.266

402. **Casier** benzinarie, situata in orasul Otopeni benzinarie multinationala angajeaza 2 casieri (baieti/fete), ture flexibile, 15 zile pe luna, salariu fix 1700 lei net plus o parte variabila cuprinsa intre 100-500 lei, bonuri de masa 300 lei. ☎0723.233.448 bicamarian@yahoo.com

403. **Casier** cafenea, cafenea de specialitate angajeaza casier, cu sau fara experienta, preferabil student. Mai multe detalii la telefon; ☎0772.258.664 ella.translucid@gmail.com

404. **Casier** Petrom, casier pentru statie Petrom, salariu brut 2350 ron, bunuri de masa, traininguri gratuite periodice, program in schimburi, posibilitati de castiguri suplimentare. Va rugam trimiteti CV-ul Dvs. ☎ fs1090603@petrom.com

405. **Casier** si lucratori comerciali persoane tinere cu sau fara experienta in domeniul restaurantelor tip fast food detalii la tel; ☎0731.034.908 promenada.cuptorulculemne@gmai.com

406. **Casier,** barista si picol pt locatie noua, firma catering in complex de birouri program de luni pana vineri o singura tura, weekend liber, sarbatori legale liber, masa zilnica asigurata. ☎0758.200.419 Deliumircea27@gmail.com

407. **Casier,** casiera benzinarie, benzinarie multinationala angajeaza 3 casieri (baieti/ fete), ture flexibile, 15 zile pe luna, salariu fix 2.200 Lei net relatii la telefon **2.200 L;** ☎0722.221.321/ 0760.273.774 bicamarian@yahoo.com

408. **Casier,** casiera de noapte Oval Market angajeaza pt. postul de casier/a de noapte persoana dinamica, responsabila, serioasa si punctuala, prog 21-07, detalii la interviu, pt. mag. Constructorilor doar cu exp. in mag. alim., **2.500 L;** ☎0726.233.131

409. **Casier,** casiera, Pizza Bonita, locatia mall Plaza angajeaza casier/casiera, program 2 zile cu 2 libere. ☎0733.200.012 afi.bo.cotroceni@gmail.com

410. **Casier,** lucrator comercial angajam pentru magazin cu profil vanzare de presa, carte, tutun, racoritoare si alte produse, situat in hol iesire clienti Metro Cash&Carry Voluntari si Berceni ☎0723.554.992 office@octagon.ro

411. **Casier,** lucrator comercial Angajam persoana pentru postul de casier. Pentru mai multe detalii, sunati la nr. de telefon ☎0722.718.831/ 0722.718.831 comercial.cuptorulculemne@gmail.com

412. **Casier,** lucrator comercial si personal bucatarie angajam casieri/lucratori comerciali si om la spalat vase in restaurantul din Mall Park Lake (Dristor-Titan). Se ofera contract perioada nedeterminata, concediu 21 zile/an, o masa pe zi. ☎0732.481.058 iosifescu.florentin@gmail.com

413. **Casier,** vanzator, restaurant Mall Afi Este jobul ideal pentru persoanele active, comunicative, cu orientare si deschidere catre clienti. Beneficii: salariu motivant, masa la pranz, transport asigurat dupa orele 22:00. ☎0765.260.482 catalin.pascu@wuxing.ro

414. **Casiera** Minimarket non stop angajeaza casier, casiera, vanzatoare. Program avantajos cu 10 zile libere pe luna! Pretabil si pentru pensionari, studenti. **2.000 L;** ☎0724.510.904 Cotyshop.angajare@gmail.com

415. **Casiera** amanet sector 3, casa de amanet angajeaza pe perioada nedeterminata, pentru sector 3. Se ofera pregatire pentru postul ocupat. Cv la adresa email contact@creditareamanet.ro ☎0727.754.408 contact@creditareamanet.ro

416. **Casiera** gastro, ajutor bucatar benzinarie Benzinaria Mol Timpuri Noi angajeaza personal pentru zona gastro. Oferim salariu fix, tichete de masa, bonusuri, tips, mediu de lucru placut. Angajarile se fac pe baza de interviu. ☎0724.528.622 timpurinoi@molretail.ro

417. **Casiera** pentru depozit engross salariu net 1.800 Ron, 300 Ron tichete de masa, program de L-V, 8 ore/ zi. Contributii la stat achitate si respectarea concediilor. Str. Drumul Dealul Bradului, nr. 50-80, sector 4 **1.800 L;** ☎0744.312.328/ 0745.155.430 maurana95@yahoo.com

418. **Casiera** pentru fast food zona lancului-Militari, salariu net 2.500 lei (bonuri de masa incluse), 2 ture de zi, 2 ture de noapte, 2 zile libere. Decontam transport, reduceri magazine partenere. **2.500 L;** ☎0742.169.580 hr@calif.ro

419. **Casiera** pt autoservire mancare, program L-V 9,00-16,30, salariu **1.900 L;** ☎0760.457.712

420. **Casiera** solar Vip Studio Titan, cautam receptionere tinere si serioase pt. studio bronzare Titan, aspect fizic placut, comunicative, energice, amabile, sa respecte sarcinile impuse de fisa postului. CV si poza la email; ☎0763.643.015 Solarvipstudio@gmail.com

421. **Casiera** telefonista pentru restaurant restaurant cu specific Italian, situat in sector 1(p-ta Domenii), angajeaza casiera- telefonista, conditii avantajoase: program 2/cu 2 zile,transport asigurat, rog seriozitate. **1.900 L;** ☎0725.246.188/ 0766.589.991 ancalearoma@yahoo.com

422. **Casiera** vanzatoare Angajam lucr?tor comercial pt magazin alimentar sct 2 Pantelimon -Morarilor. Program: 2 zile lucrate cu 2 libere sau program 8 ore. Salariu 2400 Net carte de munca 8 ore. Pt detalii 0760980103 ☎0760.980.103 gabriela_mersoiu@yahoo.com

423. **Casiera,** cautam o colega draguta pentru postul de casiera in Mall Park Lake **2.500 L;** ☎0749.250.063

424. **Casiere. Socului Kebap angajeaza casiere, salariu avantajos; ☎0764.673.064**

425. **Casieri** pentru supermarket, localizat in sector 4, program 8 h/zi, 5 zile/saptamana, salariu net 2000 lei. Se cere experienta si seriozitate. mai multe detalii la numarul de tel din anunt. **2.000 L;** ☎0725.747.751 dragos.issasupermarket@gmail.com

426. **Casieri** Pantelimon angajam casieri in zona Pantelimon, sector 2 program 13:30-22:30 salariu 1.900 lei net. Suna pt programarea unui interviu; ☎0735.564.698

427. **Casieri** si lucratori comerciali pentru magazin Shop&Go situat in statia de metrou Grozavesti ☎0770.470.215

428. **Casieri** si lucratori comerciali, pentru restaurant tip fast food in Mall Promenada, detalii la tel. ☎0731.034.908 promenada.cuptorulculemne@gmail.com

429. **Casieri** si persoane tinere de gen feminin dornice sa invete, detalii la tel. ☎0731.034.908 promenada.cuptorulculemne@gmai.com

430. **Casieri** si persoane tinere de gen feminin pentru un restaurant tip fast food cu sau fara experienta dornice de a invata, detalii la tel; ☎0731.034.908 promenada.cuptorulculemne@gmai.com

431. **Chef** bucatar, ospatar, livrator Restaurant Burger Peter angajeaza: Chef bucatar, ospatar, sofer livrator cu masina proprie. ☎0724.321.689 contact@peterburger.ro

432. **Chimisti** pentru detergenti producator detergenti sector 3 angajeaza inginer chimist, operator chimist, conditii salariale foarte bune. Cv la arcalux@yahoo.com www.arcalux.ro ☎0722.404.983 arcalux@yahoo.com

433. **Chipita** Romania angajam: mecanic, electrician, frigotehnist, stivuitorist, incarcator descarcator, ambalator manual, operator linie productie. Tel/ E-mail: ☎021.352.02.90 resurse.umane@chipita.com

434. **Circularist** si cantuitor masina cant pentru atelier de mobila, full time; ☎0765.844.732

435. **Circularist,** montator mobila, sofer, necalificati, firma productie mobilier la comanda angajeaza circularist, confectioner/ montator mobila la comanda cu sau fara permis auto categoria B, lucrator necalificat. Salariul atractiv. Zona Giulesti ☎0723.294.972 ionut@optimbc.ro

436. **Circularist,** montator pe masa in atelier, si montatori pe masina cu permis de sofer si cu experienta pentru productia de mobila din pal melaminat si muncitori necalificati salariul si carte de munca. Bucuresti ☎0722.354.291/ 0763.652.221

437. **Circularist,** tamplar, muncitor necalificat pentru atelier de mobilier din PAL si MDF. Salariu avantajos. Bucuresti. 0744318750. ☎0744.318.750

438. **Clinica** medicala Bucuresti angajeaza persoana, clinica medicala ne completam echipa cu o persoana energica, care sa puna un mare pret pe calitatea serviciilor prestate. Punem accent pe punctualitate, spirit practic Experienta este un avantaj. ☎0740.100.080 coloanamedicala@yahoo.ro

439. **Club** Vegas angajeaza dansatoare Club Vegas angajeaza dansatoare, oferim 200 ron pe seara+ 30% din consumatie. Ospatarite 3000 ron pe luna. Se lucreaza cu forme legale, seriozitate. Pentru fetele din provincie asiguram cazare gratuita. ☎0765.260.009 office@vegasclub.ro

440. **Club** Vegas angajeaza dansatoare, oferim 200 ron pe seara+ 30% din consumatie. Ospatarite 3000 ron/luna. Se lucreaza cu forme legale, seriozitate. Pentru fetele din provincie asiguram cazare gratuita. www.vegasclub.ro; ☎0765.260.009 office@vegasclub.ro

441. **Coafeza** pachet salarial atragator peste 2500 ron format din parte fixa, bonus de performanta, bonus de fidelitate, carte de munca, alte beneficii, program flexibil, training gratuit. **2.500 L;** ☎0786.723.493 angajar@saloanelemagic.ro

442. **Coafeza** Beauty Salon salon infrumusetare, vechime 10 ani, sector 1, program 1 zi libera, 1 zi lucratoare duminica libera, carte de munca, conceiu platit, salariu fix + procent, ☎0787.329.518

443. **Coafeza,** angajam urgent, zona Drumul Taberei, langa Piata Moghioros, vad format. ☎0767.793.880

444. **Coafeza, salariu 2500 ron/15 zile, CM achitata de societate, zonele lancului, Calea Rahovei, Obor, Drumul Taberei, Sos Oltenitei, B-dul Chisinau; ☎0721.000.376/ 0773.893.325**

445. **Coafeza,** salon situat in sectorul 1, Universitate angajaza coafeza sau inchiriaza post de lucru, pentru relatii sunati la tel. ☎0723.623.882 mm.popa@yahoo.com

446. **Coafeza,** cosmeticiana si frizer Angajam coafeza, cosmeticiana si frizer sau frizerita, loc de munca full-time.cu program si salariu atractiv, carte de munca si asigurare medical platite. ☎0722.436.963/ 0767.535.838 Alexandrucristian833@yahoo.com

447. **Coafeza,** sector 3 Helen Cosmetic Center isi mareste echipa. Cautam coafeza / hair stylist in zona Theodor Pallady - Trapezului. Se ofera salariu negociabil, contract de munca la 8 ore, concediu platit. ☎0761.434.582/ +40774430738 scifi_ds@yahoo.com

448. **Coafeza/ hair stylist cu experienta in zona Dorobanti. Salon cu vechime, salariu 2500-3000 ron/15 zile, CM achitata de societate. ☎0751.251.411**

449. **Coafeza/ hair stylist cu experienta in zona Drumul Taberei. Salon cu vechime, salariu 2500-3000 ron/15 zile, CM achitata de societate. ☎0720.514.080**

450. **Coafeza/ hair stylist cu experienta in zona lancului. Salon cu vechime, salariu 2500-3000 ron/15 zile, CM achitata de societate. ☎0761.647.108**

451. **Coafeza/ hair stylist cu experienta in zona lancului. Salon cu vechime, salariu 2500-3000 ron/15 zile, CM achitata de societate. ☎0761.647.108**

452. **Coafeza/ hair stylist cu experienta in zona Obor- Colentina. Salon cu vechime, salariu 2500-3000 ron/15 zile, CM achitata de societate. ☎0724.133.585**

453. **Coafeze,** hairstylisti, cautam persoane cu experienta, Zona Universitate Programul este la alegere: 8 h/zi sau o zi cu 1 zi. Salarizarea este flexibila, in functie de cerintele dvs. Min 2000 lei plus carte, **2.000 L;** ☎0764.549.227

454. **COAFOR** post de coafor, masa de manichiura, camera cosmetica, masaj in zona Universitate si zona Mall Vitan, program o zi cu o zi. Cu plata utilitatilor incluse fara alte costuri, **150 €;** ☎0764.549.227

455. **Coafor** stilist Pentru salon Tei si Militari. Salariu fix sau procent la alegere. Oferim contract 8h, portofoliu de clientela format, colectiv tanar, stabilitate si cursuri de perfectionare. ☎0783.010.733 angajari.saloane@gmail.com

456. **Cofetar** cu experienta zona Universitate, sambata- duminica liber ☎0722.558.062

457. **Cofetar** pentru laborator cofetarie zona Pipera, metrou Aurel Vlaicu, program de lucru 2 cu 2 zile, contract de munca, salarizare avantajoasa. ☎0770.570.252

458. **Cofetar** pentru laborator cofetarie, in zona Aparatorii Patriei, salariu motivant, pentru oricare functie din procesul tehnologic (preparatie, finisare) **2.000 L;** ☎0764.410.056 camelia_craciun@yahoo.com

459. **Cofetar** cu experienta pentru fabrica noastra din zona Pipera (la capatul tramvaiului 36 si 16 si statia de metrou Pipera). Program de lucru: 6:00-14:30 si 14:00-21:30 prin rotatie; ☎0739.835.601 hr@anapan.ro

460. **Cofetar** si ajutor cofetarie situata in zona Drumul Gazarului, sect 4 angajeaza cofetar, patiser si ajutor cofetar, program de lucru 1 zi cu o zi. ☎0723.214.773 manu_ro26@yahoo.com

461. **Cofetar,** Bucuresti, zona Straulesti Cofetarie gen Cake shop din zona Straulesti (Bucuresti) cauta Cofetar. Se accepta si experienta minima. Salariul: 2.500- 4.000 lei net, in functie de experienta. Detalii la tel. **3.500 L;** ☎0724.326.743 ioana.manea@ivaluehr.com

462. **Cofetar.** Angajam cofetar in soseaua Panduri, salariu atractiv; ☎0724.231.140

463. **Cofetari** cu experienta (finisaje, preparatie), zona Drumul Sarii, carte de munca, salariu motivant, program flexibil; ☎0744.530.245

464. **Cofetari,** pizzari, vanzatoare, patiseri, pt. Cofetaria Atena, din sos Giurgiului nr. 121, sector 4. CV la email ☎0751.308.181 cariere@cofetaria-atena.ro

465. **Cofetaria** Agnes angajeaza cofetar in sectorul 5 ☎0722.613.281/ 0770.712.222 eximaldorin@yahoo.com

466. **Cofetariile Tip Top angajeaza vanzatoare pentru locatiile noastre din Pipera, Crangasi, Veterani, Rahova .Oferim: salariu motivant, bonus din vanzari. CV: ☎0732.672.654 resurse.umane@tiptop.ro**

467. **Colectiv** cusut- montat fete incaltaminte, femeie de serviciu si fata pentru masina de subtiat pentru firma incaltaminte zona Colentina, salariu atractiv ☎0722.294.441 aristocrat.stil@yahoo.ro

468. **Colega** Cautam colega pentru stand in Dragonul Rosu! Carte de munca, program 7-14.30, ne ocupam cu vanzari jucarii. **2.000 L;** ☎0729.113.886 familia_kamali@yahoo.com

469. **Colegi cautam pentru a completa echipa restaurantului: ospatari, picoli, spalatori vase. Pentru detalii sunati la telefon dupa ora 16.00; ☎0762.683.493**

470. **Colegi** pentru stand in Dragonul Rosu fata, baiat, program 7-14, salariu motivant, contract de munca **2.000 L;** ☎0729.113.886

471. **Compania** DDD angajeaza operator DDD tehnician Operator DDD, Agent prestator DDD, cu permis cat.B pentru Bucuresti, Panciu si Pitesti! Angajam 3 persoane! Salariu atractiv, domeniu de lucru sigur si colectiv placut, bonuri de masa, bonusuri! **3.800 L;** ☎0724.511.838/ 0763.662.662 office@companiaddd.ro

472. **Compania Romprest Service S.A. angajeaza: Soferi profesionisti, tractori?ti, masinist utilaje cale si terasamente, muncitori necalificati, tehnicieni ecologi, tinichigiu caroserie, spalatori auto, mecanic auto, electrician auto, electrician intretinere si reparatii, instalator tehnico-sanitar, vulcanizator, zidar, tamplar, pentru punctul de lucru din chitila-ilfov, informatii la tel. 021/490.20.10 si la sediul societatii din str. macului nr. 26, chitila-rudeni, jud. ilfov; tehnicieni salubritate, sefi echipa salubrizare, muncitori necalificati, informatii la tel. 0741222521, sector 1, Bucuresti; agenti curatenie si femei de serviciu, pentru punctele de lucru din Bucuresti, informatii la tel. 021/306.7000; lucrator calificat in irigatii, pentru punctele de lucru din Bucuresti, informatii la tel. 021/306.7000. Persoanele interesate pot transmite CV-ul la adresa de e-mail recrutare@romprest.ro. ☎021.306.70.00 recrutare@romprest.ro.**

473. **Conducator** auto Bronec angajeaza personal pentru functia de conducator auto cu atributii de agenti securitate, cu permis categoria B, pentru obiectivele din Bucuresti; ☎021.326.20.44 bronec@bronec.ro

474. **Conducator** auto categoria D societate comerciala angajeaza pentru curse speciale cu atestat persoane si card tahograf valabile, cu domiciliul in Bucuresti, salariu atractiv. ☎0735.547.145/ 0735.547.145 mihai.millenium@yahoo.com

475. **Conducator** auto, tehnician reparatii, intretinere sofer cat. B, pentru transportul personalului si trasee in interesul firmei in Bucuresti, Ilfov si Romania. Cautam o persoana responsabila, organizata, atenta. Tel., e-mail ☎0732.320.558 office@laborex.ro

476. **Confectii** textile, confectionere pentru triplock, uberdeck, liniara. Se lucreaza imbracaminte sport (treninguri, hanorace, pantaloni, colanti, bluze, tricouri). **1.800 L;** ☎0785.888.850

477. **Confectioner** fabrica textile capcoada Fabrica de confectii de dama angajeaza confectionere cu experienta cap-coada, oferim si dorim seriozitate. Bucuresti, zona Costin Georgian.

478. **Confectioner** masina simpla pentru atelier confectii textile. Mediu de lucru placut, castig 2500 lei net cu posibilitate de crestere. ☎0727.556.655

479. **Confectioner** pentru serie si produs cap coada atelier croitorie angajeaza confectioneri. Zona Casa Scanteii, salariu atractiv, carte de munca, program 8 ore, luni-vineri. Dorim colaborare chiar si cu persoane aflate la pensie. ☎0774.431.164 alexandrusalitrarovici@yahoo.com

480. **Confectioner** tamplarie PVC angajam confectioner tamplarie PVC. Salariul brut 5159 lei. Salariul net este 4578 lei format din : 4063 lei in cont + 315 lei bonuri de masa + 200 lei / luna bonus de Paste si Craciun. **4.578 L;** ☎0733.822.822 contact@transparentresidence.com

481. **Confectioner,** sef sala croit, personal sala de croit (banzicar, spanuitor) angajam pentru firma de confectii dama. ☎0737.943.150

482. **Confectioner/montator** tamplarie aluminiu angajam confectioner/montator tamplarie aluminiu. Salariul brut 5159 lei. Salariul net este 4578 lei format din : 4063 lei in cont + 315 lei bonuri de masa + 200 lei / luna bonus de Paste si Craciun. **4.578 L;** ☎0733.822.822 contact@transparentresidence.com

483. **Confectionera** cu experienta pentru atelier de croitorie. Program L-V. Salariul atractiv, zona Titan; ☎0761.724.165

484. **Confectionera** cu experienta triplok. Doamna Lucica; ☎0785.268.349

485. **Confectionera,** croitoreasa, atelier de creatie vestimentara, angajeaza modelier cu experienta Atelierul se afla pe strada Polona program de lucru 8 ore, mediu de lucru placut. Oferim toate conditiile pentru desfasurarea activitati ☎0767.591.496 Alexandru.badea91@yahoo.ro

486. **Confectionere** masiniste si calcatorese articole textile, contract de munca, bonuri de masa zona intersectiei Bdul Metalurgiei cu Str. Turnu Magurele; ☎0722.251.358

487. **Confectionere masini liniare, triplok, personal masa de croit. Se ofera salariu atractiv, contract de munca, zona Theodor Pallady, sector 3, Bucuresti; ☎0762.578.559**

488. **Confectionere** textile, confectii textile, uniforme de lucru angajam confectionere produse cap-coada, serii medii si croitor tipare. Salariu atractiv si bonuri de masa. Zona 13 septembrie, Tel: ☎0722.325.304 daniela_mod@yahoo.com

489. **Confectionere,** calcatori angajam; ☎0722.307.299

490. **Confectionere,** modeliere Confectionere / modeliere cu experienta haine dama, lucru pe operatii. Iti oferim salariu fix 1800-2000 lei + bonusuri + bonuri masa, decont transport, conditii foarte bune, stabilitate, contract. ☎0767.341.095

**Căutăm CONTABILĂ cu experiență minim 3 ani în domeniul alimentației publice.**

**Detalii la nr. de telefon: 0728 555 374**

491. **Confectionere:** triplock si masina simpla confectionere: triplock si masina simpla pentru fabrica de confectii textile dama, salariu motivant, mediu de lucru placut, zona costin Georgian.

492. **Confectioneri** in masina simpla de cusut, triplock, pentru fabrica de confectii textile. Salariu si tichete de masa, mediu de lucru placut, zona Viilor, ☎021.424.62.93

493. **Consilier** imobiliar cu experienta permis cat B, limba engleza avansat, operare PC avansat, abilitati de negociere, seriozitate, exp de minim 5 ani (proiecte imobiliare), atitudine antreprenoriala, office@eka-capital.ro. ☎0740.111.453 simina.chebac@eka-capital.ro

494. **Consilier** juridic junior, avocat stagiar, activitati specifice de consultanta, asistenta si reprezentare juridica in materia dreptului comercial, fiscal, contencios administrativ, afacerilor, civil, Registrul Comertului. CV pe mail, ☎0721.201.211 mihai.georgescu@huge.ro

495. **Consilier** rochii de mireasa si seara magazin ultracentral. Cerem experienta in domeniu, cunostinte in design, comunicare, aspect fizic placut. **2.500 L;** ☎0732.982.982 patrickcarspa@gmail.com

496. **Consilier** vanzari pentru echipament Horeca angajam consilier vanzari pentru echipamente horeca cu experienta cu studii superioare si limba engleza. ☎0722.244.791 omahmut53@gmail.com

497. **Consilier** vanzari Yokko Yokko angajeaza consilier vanzari magazin haine dama. Iti oferim salariul negociabil in functie de experienta, bonusuri de performanta, mediu de lucru placut, stabilitate. ☎0722.627.954

498. **Consilier** vanzari, personal vanzari la magazin parfumuri tip insula in Afi Cotroceni, program ture de 6 ore (o sapt. 10-16, o sapt. 16-22) un week liber, un week full, venit (fix + bonusuri) 1.500-2.500 ☎0726.059.222 oana_dn74@yahoo.com

499. **Consilier** vanzari, magazin certificate Lego, cautam personal tanar, dinamic si responsabil pentru magazinul certificate Lego din Afi Cotroceni. ☎0757.067.070 contact@BRICKDEPOT.RO

500. **Consilier** vanzari, vanzatoare, magazin haine dama. Locatie: Militari Salariu: 2000 lei (net). Candidatul ideal: persoana prezentabila, dinamica, comunicativa. ☎0722.638.183 radumiu2008@yahoo.com

501. **Constructii,** necalificati angajam pt. Bucuresti oameni seriosi cu simt de raspundere, oferim cazare si masa. Piata Unirii, Stefan; ☎0764.165.406

502. **Consultant** vanzari accesorii gsm - sector 1, 2, 4 Angajam consultant vanzari pentru zona Baneasa, Floreasca si Grand Arena, program flexibil, salariu 1.800-2.400 lei. Rog seriozitate. **2.200 L;** ☎0736.043.470 alina.toma@contakt.ro

503. **Contabil** Angajam contabil, program L-V, firma se afla in comuna Afumati, se ofera transport, salariul este competitiv. Inf:0729699825 cv la office@wedohr.ro ☎0729.699.825 office@wedohr.ro

504. **Contabil** responsabilitati: introducere avize/ facturi furnizori, urmarire comenzi clienti, emitere avize/ facturi, gestiunea marfa, verificare stocuri, casierie, POS, Saga soft, M. Office, experienta min. 2 ani ☎ senciucmarian@gmail.com

505. **Contabil** Societatea Sibel Plast Impex SRL, cu profil productie tamplarie PVC, angajeaza contabil-contabilitate primara. Oferim training si un pachet salarial motivant. Detalii la tel. ☎0730.594.313 resurseumane.sibelplast@gmail.com

506. **Contabil** Uniunea Teatrala din Romania Uniter, angajeaza contabil cu experienta, relatii la telefon sau email. ☎021.315.26.36/ 021.315.26.21 office@uniter.ro

507. **Contabil** contabilitate primara, vanzatoare, femeie pentru curatenie angajam urgent pentru magazin specific oriental. Adresa: Bd. Chisinau nr. 4, sector 2, relatii la tel. ☎0737.392.024

508. **Contabil** firma de contabilitate si audit Bucuresti Firma de contabilitate si audit, angajam urgent contabili-economisti cunoscatori CIEL si SAGA pt. realizare lucrari complete de contabilitate.Constituie avantaj experienta in firma de contabilitate. ☎ adela.marica@admcauditcontabil.ro

509. **Contabil** junior cu experienta in SAGA Firma de contabilitate cautam coleg. Experienta de lucru in SAGA este obligatorie. Program flexibil, mediu de lucru placut. Locatie in secorul 3, Bd. Energeticienilor CV pe mail la: office@byt.ro **2.000 L;** ☎0723.576.893 office@byt.ro

510. **Contabil** primar salariu + bonuri de masa. Zona Bragadiru. ☎0734.660.663 office@raki.ro

511. **Contabil** primar Topk Utilaje Alimentare angajeaza pentru sediul firmei din Pantelimon. Program de lucru: L-V 8:30-17. Detalii telefonic **2.900 L;** ☎0730.643.029 job@topk.ro

512. **Contabil,** contabila, cu experienta soc. comerciala cu sediul in Voluntari angajam contabil/contabila cu experienta . Oferim pachet salarial atractiv 2900 ron net negociabil. Asteptam CV la adresa: office@serex.com.ro. **2.900 L;** ☎0728.120.049 office@serex.com.ro

513. **Contabila** Cautam contabila cu experienta minim 3 ani in domeniul alimentatiei publice.Detalii la telefon ☎0728.555.374

514. **Contabila** studii medii sau superioare, minim 3 ani vechime, serioasa, motivata, obligatoriu cunostinte Saga si contabilitate pentru firma de contabilitate, Decebal. Cv la email: ☎0760.951.651 leeafincont@yahoo.com

515. **Contabila** cu sau fara experienta pentru societate de contabilitate Bucuresti zona Titan ☎0722.664.388

516. **Contabila** primara pentru operare documente primare de gestiunev (NIR, facturi iesiri, transferuri, inventare), precum si documente primare de contabilitate financiara: casa, banca, deconturi ☎0728.135.409 office@demelectronics.ro

517. **Contabili** junior Nu ai loc de munca? Cunosti contabilitate primara? Suna-ne sa ne cunoastem si poti avea un nou loc de munca. Salariul de inceput este 1700 lei. Daca te intereseaza suna acum! ☎0723.533.235 laurentiusulai@gmail.com

518. **Controlor** CTC Angajam Controlor CTC cu experienta pentru fabrica de produse de cauciuc, pentru controlul, verificarea si separarea pieselor fabricate. Program de lucru L-V, 07 - 15. Concediu 35 zile/an. **2.200 L;** ☎0720.026.156 cornel.feraru@personnel.com.ro

519. **Controlor** tehnic calitate cu experienta haine dama. Iti oferim salariu negociabil in functie de experienta + bonusuri, bonuri masa, decont transport, conditii foarte bune, stabilitate, contract de munca ☎0767.341.095

520. **Coordonator** logistica Echipa Resilux Packaging South East Europe, societate multinationala cu activitate de fabricare ambalaje mase plastice angajeaza coordonator logistica. Salariu motivant, CV: ☎ office@internationalrhr.ro

521. **Copie** Conforma, ecuson sofer Uber Taxify, societate privata angajeaza legal operational sofer in relatia Uber. Megan Sedane, Hatchback -GPL Candidatul ideal: fizic ingrijit, dinamic. ☎0723.861.862

522. **Copie** conforma, Sofer Uber, masina firma pe masina firmei, fizic ingrijit, caracter dinamic, cu un minim de 10 ore pe zi de munca, salariu intre 700-800-1000 ron saptamanal, bonus la indeplinirea targetului minim 40 sau pensionar. ☎0723.861.862

523. **Copie** conforma, sofer Uber, Taxify, Chervolet Aveo GPL impecabil pt. relatia Uber. Firma serioasa angajam soferi pe masina mentionata, salariu saptamanal 800-1.000 ron, cu un minim 10 ore pe zi. ☎0723.861.862

524. **Copie** conforma, Sofer Uber, Taxify, minim 40 ani, minim 10/zi, fara duminica, cu aspect fizic ingrijit, salariu saptamanal plus prime depasire target, program flexibil si masina 24/24, mentenanta, RCA, rovigneta le face firma ☎0723.861.862

525. **Cosmetica** pentru saloanele Ion Mihalache si Floreasca. Contract de munca 8h, clientela gata formata, salariu fix sau procent in functie de alegere. Colectiv tanar, cursuri de perfectionare. ☎0783.010.733 angajari.saloane@gmail.com

526. **Cosmetician/** spalator auto angajam spalator auto cu/fara experienta. Cerinta principala este seriozitatea si respectul reciproc. Pachet slarial atractiv, peste media pietei. Se ofera carte de munca si zile libere; ☎0726.226.499 evoeates@yahoo.com

527. **Cosmeticiana** cu experienta de minimum 3 ani pentru salon situat in zona Drumul Taberei; prezinta un avantaj daca cunoaste si make up. ☎0745.775.511 Marius33_2004@yahoo.com

**HIPER AMBROZIA - Companie specializată în producția de alimente sănătoase și naturale, își mărește echipa și angajează:**

**AJUTOR COFETĂRIE - PATISERIE**

**Salariu și program avantajos.**
**Contract de muncă.**
**Cerințe: atitudine pozitivă, amabilitate**

**Detalii suplimentare la telefon 0766.228.629; 0737.796.776**

**Depozit produse uz casnic din plastic zona Colentina, Fundeni Pantelimon angajează**

**LUCRĂTOR DEPOZIT FULL TIME**

**Salariu net în mână 1500 Ron + 300 Ron bonuri de masă + ore suplimentare plătite + bonusuri lunare (peste 2000 Ron net în mână)**

**Tel. 0751.155.500**

**Firmă producție mobilier la comandă (București, zona Vitan) angajăm**

**TÂMPLARI PAL/ MONTATORI MOBILĂ**

**Cerințe:** persoane muncitoare, experiența în domeniu constituie un avantaj, disponibilitate la lucru program prelungit.

**Oferim:** pachet salarial foarte atractiv, tichete de masă, plata orelor suplimentare, mediu de lucru decent și ordonat, decontare transport RATB și Metrorex.

Telefon: **0723 667 880**

# LOCURI DE MUNCĂ

**SpotVision Electric & Lighting**

**depozit produse electrice angajează**

## AMBALATOR MANUAL
## MANIPULANŢI MĂRFURI

**Relaţii la depozitul din Bucureşti, Bd. Iuliu Maniu nr. 616**

**CV la email: alina@spotvisionelectric.ro**

**Tel: 0745.968.910**

---

528. **Cosmeticiana** cu experienta si in masaj, salariu atractiv 2.500 lei +500 lei bonus lunar+920 lei carte de munca, platita 8 ore. program 1 zi da 1 nu, 1 weekend da, 1 nu. Salon de 13 ani, zona metrou Gorjului. **3.000 L;** ☎0724.357.422 office@cmstill.ro

529. **Cosmeticiana** pentru salon situat in sectorul 6 (Militari); ☎0722.654.660

530. **Cosmeticiana** Saloanele Magic angajeaza Cosmeticiana. Conditii deosebite. Salariu fix / procent, venit real pe cartea de munca, 21 zile concediu platit, CM 8 ore, traininguri gratuite + multe alte avantaje. **3.000 L;** ☎0786.723.493 angajari@saloanelemagic.ro

531. **Cosmeticiana** cu atestat Salon de cosmetica, cauta cosmeticiana cu atestat pentru aparatura laser. Locatia este amplasata in zona Pipera. Se asigura transport, asigurare medicala si salariu extrem de atractiv. **3.000 L;** ☎0729.167.252 gina_a_o@yahoo.com

532. **Cosmeticiana** cu experienta si make-up salariu atractiv, 2.500 lei, 500 lei bonus lunar, 920 lei carte de munca pe 8 ore, program 1 zi da 1 nu. 1 weekend da 1 nu. Salon de 13 ani, zona metrou Gorjului. Detalii la tel., **3.000 L;** ☎0724.357.422

533. **Cosmeticiana** salon infrumusetare Cartier Aviatiei, program, 1 zi libera, 1 zi lucratoare, duminica libera, cm, ☎0787.329.518

534. **Cosmeticiana,** coafeza, manichiurista, Cute Salon situat in sectorul 3 oferim contract de munca la 8h, salariu fix + procent, program o zi cu o zi ☎0765.498.916

535. **Covrigaria Sara angajeaza Modelator covrigi pt zonele: Baneasa, Titan, Colentina .program in ture.salariul 2300-2600 ron .tichete de masa.decont transport.bonus din vanzari 0753076873 ☎0753.076.873**

536. **Covrigelul** angajeaza personal Deschidem locatie noua nouta in DN1 Value Center Balotesti. Angajam personal pentru postul de vanzatoare, modelatori covrigi, gogosi, placinte, patiser. Program 2/2, salariu motivant, bonus. ☎0736.033.867 Pretzel.factory@yahoo.com

537. **Croitor** sau croitororeasa, masinista croitor la masa dupa tipar si masinista pe masina liniara si triplok, conditii avantajoase, salariu motivant, carte de munca 8 h, weekend-uri libere. ☎0726.235.696

538. **Croitor** si talpuitor incaltaminte, firma de incaltaminte angajeaza croitor si talpuitor. Mai multe detalii despre salariu si program la tel. ☎0725.674.097

539. **Croitor** tipare Angajam croitor cu experienta pt croit dupa tipare zona Baicului, Colentina. Atelier haine dama. **2.000 L;** ☎0786.055.031

540. **Croitoreasa** (eventual pensionara), pt. atelier retusuri si modificari imbracaminte, locatie noua, salariu motivant + bonusuri, program full-time, oferim carte de munca ☎0766.292.570/ 0767.524.302

541. **Croitoreasa** angajam croitoreasa (specializata in croit) pentru un atelier de creatie. Full time sau pe colaborare. Salariu avantajos. ☎0728.700.329 andra.rapeanu@ambasador-events.ro

542. **Croitoreasa** angajam croitoreasa cap-coada zona Traian, sector 2, urgent confectionere masina liniara si triplok, conditii avantajoase, salariu motivant, carte de munca 8 h, weekend-uri libere. ☎0726.235.696

543. **Croitoreasa** Croitoreasa pentru retusuri si modificari, se lucreaza cu clienti din strada. Salariul Incepand cu 2.500 de lei, in mana (se negociaza in functie de experienta), contract de munca. Conditii excelente. ☎0726.993.333 bdcarol59@gmail.com

544. **Croitoreasa** cu experienta in croitul si realizarea produsului cap-coada pentru atelier de croitorie. Salariu 3.200-3.700 Lei. Confectionera salariu 2500 lei+ prime, bonusuri, program 8 h luni/ vineri ☎0726.095.146

545. **Croitoreasa** dupa tipar, lucram rochii taiate dupa tipar. Ai experienta si te pricepi la acest lucru? Daca da, asteptam telefonul tau pentru a stabili detaliile. Zona este Hala Traian, accesibila cu orice mijloc de transport. ☎0726.235.696

546. **Croitoreasa,** confectionera pentru cusut liniara si triploc, produs cap-coada (gata croit) atenta la detalii, zona metrou Stefan cel Mare. Program I-v, 8 ore/zi, salariu negociabil in functie de experienta. ☎0730.092.022 claudia@couturedemarie.ro

547. **Croitoreasa,** masinista stii sa lucrezi pe masina liniara si triplok? Daca da, asteptam telefonul tau pentru a stabili toate detaliile. Zona este Hala Traian, accesibila cu orice mijloc de transport. Te asteptam cu drag. **2.200 L;** ☎0726.235.696

548. **Croitoreasa,** Salariu 2000-6000 LEI, loc stabil Cautam o persoana stabila, vesela si rapida care sa stie sa lucreze in echipa, in vederea realizarii cap-coada a rochiilor de eveniment. Atelier cu traditie din 1992 - Croitoria Picasso **5.000 L;** ☎0720.590.440/ +40720590440 octav.buliga@gmail.com

549. **Croitoreasa/tiparist** atelier de creatia vestimentara, angajeaza doamna cu experienta la croit, mentionam ca lucram rochii de seara si corsaje. Atelierul se afla in zona Piata Romana, CM 8 ore, mediu de lucru placut. ☎0767.591.496

550. **Croitorese** atelier de creatie, angajam croitorese cu experienta, realizare produs cap-coada pentru productie la comanda si mini serii. Salariu avantajos, mediu placut. Mai multe detalii la telefon; ☎0725.454.034

551. **Croitorese** croitorie / design -veatimentar atelier design vestimentar angajeaz? croitorese -min 2/3 ani experien?a. Salariu net de la 2000 lei, Zina Unirii - Horiscop, program luni-vineri 8.00-16.00. telefon ☎0731.338.806 office@norinast.ro

552. **Croitorese** cu experienta masina liniara zona Electronica, salariu motivant, program de 8 H, carte de munca ☎0736.365.066

553. **Croitorese,** program de lucru L-V 7,30-16,00, salariu brut **2.400 L;** ☎0721.456.325

554. **Croitorese,** cusatorese care sa stapaneasca masina de cusut simpla, liniara, Program luni A–vineri, orele 8 - 16,30. Bd Timisoara 84, Valea Cascadelor, sector 6. ☎0731.372.735

555. **Croitorie** Confectionere atelier croitorie angajeaza urgent confectionere masina liniara si triplok, conditii avantajoase, salariul porneste de la 1.700, carte de munca 8 h, weekend-uri libere. Zona Obor sector. ☎0767.734.066

556. **Curatenie** dupa contructor, blocuri noi Angajam femei si barbati pt curatenie dupa constructor, in incinta santierului. Blocuri noi. Salariu avantajos. ☎0770.934.153 saftescucristina@yahoo.com

557. **Curatenie,** femeie serviciu, pentru restaurant zona Unirii, masa si transportul asigurat, salariu motivant si mediu placut de lucru ☎0731.322.472 nicoleta@stadio.ro

558. **Curier** Glovo Angajam Curieri Glovo full time sau prti time. ☎0748.161.224

559. **Curier** Glovo, fie ca ai doar cateva ore pe saptamana sau vrei un job full-time, la Glovo cautam oameni ca tine, care doreasca exploreze orasul si sa ne ajute cu distributia pachetelor ☎0748.160.659/ 0726.449.876

560. **Cursuri** cu posibilitate de angajare, cursuri de webdesign, photoshop, contabilitate, asistent manager, operator calculator, make-up, manichiura-pedichiura, bucatar, ospatar, vanzator,, posibil angajare, www.cursuri-meditatii.ro, ☎0727.140.245 centrudearte@gmail.com

561. **Cusatoare** montatoare pentru producator incaltaminte, zona Mihai Bravu; ☎0744.526.891

562. **Cyber Security angajeaza agenti de securitate interventie si paza umana, cu sau fara atestat, pentru obiective din Otopeni si Bucuresti. Salariu motivant si la zi. Pentru informatii suplimentare tel.: ☎0758.035.517**

563. **D.M.V.** Prosal Consulting angajeaza soferi profesionisti cat. C, salariul pornind de la 3.500 lei; incarcatori, salariu de la 1.800 lei, Bucuresti-Otopeni; ☎0731.837.033/ 021.316.16.61

564. **Dabo** Doner Pipera angajeaza. Te vrem in echipa noastra. Dabo Doner metrou Pipera angajeaza lucratori fast food. Salariu motivant, decontare transport, o masa pe zi gratuita si multe alte beneficii, tel. ☎0744.599.522 bucurestipipera@dabodoner.ro

565. **Dansatoare** Strip - Grecia te-ai gandit ca a sosit acel moment in care iti doresti sa muncesti doar pentru tine si sa accepti provocari? Daca DA, atunci ai ocazia. Showgirls Grecia angajeaza animatoare cluburi de noapte. **2.500 €;** ☎0731.304.116 stefan.enache85@gmail.com

566. **Debarasatoare terasa pentru Socului Kebap, salariu avantajos; ☎0764.673.064**

567. **Deservent** Buldoexcavator angajez deservent pentru buldoexcavator, salariu atractiv, ofer si cazare pentru persoanele din provincie, ☎0722.155.702 tihulca_cristi_rtc@yahoo.com

568. **Deziclean** angajeaza agenti de curatenie, coordonatori pentru birouri si hypermarket Bucuresti si Otopeni, salariu net 1.700 - 2.000 lei si plata orelor suplimentare; ☎0784.290.182/ 021.335.00.11

569. **Dezosator** - transator carne pasare, cu/ fara experienta: 3 posturi. Salariu intre 2.200 - 2.500 lei + tichete masa. Program L-V 8 h; ☎0737.199.032

570. **Dispecer** Carpat Guard angajeaza dispecer cu sau fara atestat pentru centru de alarma. Program de lucru de zi Luni-Vineri.Salariu 2000+300 de lei tichete de masa. Plata la termen. **2.300 L;** ☎0769.075.999/ 021.311.35.13 angajari@carpatguard.ro

571. **Dispecer** Carpat Guard angajeaza dispeceri pentru centru de alarma. Program de lucru in ture 168 de ore. Salariu net 1900 - 2000 ron in functie de implicare si experienta. **2.000 L;** ☎0769.075.995/ 0769.075.999 angajari@carpatguard.ro

572. **Dispecer** pentru dispecerat central de monitorizare. Aptitudini operare calculator, abilitati de comunicare, studii medii; ☎021.335.84.20/ 0722.307.333 angajari@aba.ro www.abasecurity.ro

573. **Dispecer** centru alarma, cu sau fara experienta, program de lucru 180 ore. Se cer cunostinte minime PC. Se ofera salarizare atractiva si scolarizare gratuit; ☎0725.500.510/ 0732.830.207

574. **Dispecer** centru alarmare security Cerinte minime: studii medii; cunostinte de lucru pe calculator , mail, office, seriozitate, responsabilitate; atentie distributiva si viteza de reactie,lucru in ture zi sau noapte, 12/24 cu 14/48 **2.100 L;** ☎0760.669.666 Office@dabsecurity.ro

575. **Dispecera** pentru preluare apeluri interne societate si inregistrarea informatiilor primite intr-o baza de date. Rugam trimiteti CV pe adresa de e-mail; ☎0769.010.240 florina.stoian@regioimpex.ro

576. **Dispeceri** centru alarmare Tiger Security Services. Program de lucru flexibil, salarizare avantajoasa. Programari interviu la telefon de luni pana vineri intre orele 09:00 si 16:00. ☎0219875 recrutari@tiger.ro

577. **Dispeceri** supraveghere video cu sau fara experienta, preferabil din sectoarele 2, 3 si orasul Pantelimon. Program in ture 12/24, 12/48. Oferim mediu de lucru placut, seriozitate, stabilitate, salariul se plateste la timp **1.800 L;** ☎0722.552.799 marketing@starc.ro

578. **Dispeceri** video Bucurestii Noi Salarizare cuprinsa intre: 1.600 - 2500 Ron, echipament, medicina muncii, scolarizare gratuit. Program de lucru flexibil. Obiective in toate zonele din Bucuresti **2.500 L;** ☎0728.000.625 bogdan.dumitrache@ssg.ro

579. **Distribuitor** pliante la cutiile postale, contract de munca, bonuri de masa; ☎0759.030.630

580. **Distribuitori plinate seriozitate si constanta, program intreg sau redus; ☎0771.427.767**

581. **Doamna** cu permis auto categoria B angajez. ☎0722.967.272

582. **Doamna** curatenie pentru gradinita privata gradinita privata, sect.2 (Zona Iancului, Muncii) angajeaza doama harnica, ordonata, cu putere de munca, pentru a asigura mentinerea curateniei in cladire, alaturi de celelalte colege. ☎0720.207.772

583. **Doamna** curatenie zona Mega Mall Pantelimon, numai cu experienta, zona Mega Mall Pantelimon. Program 8 ore fractionat intre 06:00-10:00 si 14:00-17:00. Pachet salarial cu tichete de masa. ☎0736.627.007

584. **Doamna** de serviciu sala fitness Drumul Taberei 2000ron salariu in mana, carte de munca, 12h/zi 6h dimineata/6h seara 06:00-12:00, 12:00-16:00(pauza), 16:00-22:00. Se lucreaza o zi/o zi pauza(15 zile/luna). **2.000 L;** ☎0766.220.460 biancaelena.constantin@yahoo.com

585. **Doamna** ingrijire copil cautam (1 an jumatate), serioasa, rabdatoare, sanatoasa, nefumatoare. Program: luni-vineri intre orele 08.00- 18.00. Zona Camera de Comert; ☎0721.515.741

586. **Doamna pentru bucataria rece, la salate, angajam in conditii avantajoase, salariu 2.700 lei, contract de munca, tips din vanzare, seara transport decontat, masa personal, sarbatori liber. Doriti seriozitate, cerem seriozitate, 2.700 L; ☎0761.601.441**

587. **Doamna** pentru curatenie Gradina Vlahiia din Snagov cautam femeie de serviciu pentru curatenie restaurant. ☎0729.883.109 cristian@gradinavlahiia.ro

588. **Doamna** pentru curatenie si vase Boulevard Cafe angajeaza doamna dornica de munca pentru curatenie si vase. Oferim salariu motivant, decontarea transportului, program de lucru in ture. Rog seriozitate! **1.800 L;** ☎0735.155.357 cafeblv@gmail.com

589. **Doamna** pentru curatenie spatiu birou, Bucuresti program de la 14:00 - 22:00. Asigura curatenia in spatiul de lucru al companiei (Arcul de Triumf). Cerinte: sa aiba experienta; seriozitate; salariu atractiv; contract individual de munca. ☎0722.302.248

590. **Doamna** pentru ingrijire batrana, intern Angajez doamna interna, pentru batrana paralizata. Salariu 2.500 lei, masa asigurata, dormitor si baie separate. Zona Pipera. Detalii tel. **2.500 L;** ☎0732.641.218 oanabacila@gmail.com

591. **Doamna** serioasa ingrijire batrana Constanta Caut urgent doamna serioasa pentru ingrjire doamna in varsta. in Constanta. Rog seriozitate.Program discutabil. ☎0720.722.785 sonialubi@yaho.com

592. **Doamna.** Ofer unei doamne, fara vicii si obligatii, 3 camere mobilate, incalzire centrala, pentru ingrijire persoana in varsta; ☎0761.133.935

593. **Doamna/ domnisoara calificata sau calificare la locul de munca, pentru ingrijire persoana tetraplegica, in zona de Nord a Bucurestiului. Contract de munca, salariul atractiv, se lucreaza in ture; ☎0722.210.239**

594. **Doamne** curatenie si barbati firma de curatenie angajam urgent pentru sediu/ cladire birouri in Barbu Vacarescu, 8 ore 6:00-14:30 ☎0728.854.896

595. **DoamneÂ cu** experienta, serioaseÂ şi harnice aspect ingrijit pentru curatenie inÂ birouri din Dorbanţi- Perla si inÂ punctele noastre de lucru din Bdul N.Balcescu (in apropiere de Metrou Universitate). Oferim salariu 1500 lei net, contract de munca, program de lucru L-V, 8-16, abonament pentru mijloace de transport. Asteptam CV-urile dvs. la adresa de e-mail.Â Relatii tel: Luni- Vineri 9:00-15:00; ☎021.211.16.84 secretariat@okcompany.ro

596. **Domino's** Pizza angajeaza personal indiferent de varsta, pe postul de preparatorpizza cu/fara experienta in domeniu. Soseaua berceni 96. **1.600 L;** ☎0732.400.700 dominosaparatori@gmail.com

597. **Dr** Auto, service auto multimarca, zona Metalurgiei Berceni, angajeaza inginer auto pentru devize, Audatex, reconstatari. Salarizare in functie de experienta; ☎0721.733.622

598. **Dulger,** zidar, inginer. Vino in echipa noastra, angajam pentru santiere in zona Bucuresti Nord si Ilfov; ☎0752.241.519 adrianadexim@gmail.com

599. **Dulgheri** Firma de constructii angajeaza dulgheri, fierari si zidari ☎0722.698.101

600. **Dulgheri** SC angajam cu contract de munca dulgheri pentru Ilfov, Mogosoaia. Se ofera cazare pentru cei din provincie. Salariu 180 lei/ zi. Nu colaboram cu echipe. ☎0766.708.293

601. **Dulgheri, fierari, zidari, finisoari angajeaza firma serioasa; ☎0723.652.419**

602. **Dulgheri,** fierari, tamplari PVC. Tura de noapte. Angajam dulgheri, fierari, tamplari PVC. Tura de noapte.salariul brut 3286 ron, salariu net 3073 ron. Salariu net cuprinde: 2588 ron in cont +285 ron bonuri de masa + 200 ron bonus sarbatori. Auchan Militari **3.073 L;** ☎0733.822.822 contact@transparentresidence.com

603. **Dulgheri,** zona Auchan Militari salariu brut 3.656 Ron. Salariu net 3.394 Ron. Salariu net cuprinde 2.879 Ron in cont, 315 Ron bonuri de masa, 200 Ron bonus Paste si Craciun. Zona de lucru Auchan Militari **3.394 L;** ☎0733.822.822 contact@transparentresidence.com

604. **Dulgheri,** zugravi, rigipsari, zidari, faiantari, pentru firma constructii, salariu 4.100 Lei luna si muncitori necalificati salariu 2.300 Lei luna ☎0722.634.534 nifloconstruct@gmail.com

605. **Echipa** de rigipsari. Firma de constructii caut echipe de rigipsari pt. colaborare; ☎0787.389.643/ 0760.580.828

606. **Echipa** pentru bistro Cotroceni Bistro cochet in soseaua Cotroceni isi formeaza echipa. Angajam: bucatar pe cald si rece, ajutor de bucatar si patiser, barman si ospatari, personal curatenie ☎0732.124.344 bistrocotroceni@gmail.com

607. **Echipa** termosistem si rigipsari, muncitori fatada si aplicat tencuiala decorativa si rigipsari, angajeaza societate comerciala. ☎0799.869.100

608. **Echipaj** taxi Logan 2019 0 km Angajez soler taxi echipaj/24 h. Logan 2019 0 km. Licenta Bucuresti. Fara probleme in cazierul taxi.Plan 130 ron /24h. Plan 80 ron /12h. Zile legale libere. Rovineta platita. ☎0754.024.911

609. **Echipe** meseriasi pentru placari blocuri co polisiteren. Oferim bani zilnic, plata la saptamana, cazare. Cerem si oferim maxima seriozitate. Firma cu 11 ani experienta. Lucram numai cu forme legale **1.500 €;** ☎0721.217.608/ 0738.877.758

610. **Economist** serviciu contabilitate firma de import-distributie si productie cauta economist cu experienta inchideri luna, bilant, resurse umanre, evidenta ambalaje. Firma are sediul in zona Cora Pantelimon. Program 8.00-16.30 ☎0722.250.254 ionel.gherghe@exmobi.ro

611. **Economist,** economista, program full-time, I-v 09:00 - 18:00. Locatia: Floreasca, sector 2. Rog CV pe adresa de e-mail, tel. ☎0769.010.240 florina.stoian@regioimpex.ro

612. **Educatoare** gradinita particulara acreditata, cauta educatoare pentru zona Aviatiei si gradina zoologica. Detalii la nr. ☎0720.046.557/ 0729.085.141/ 0785.274.300 cosmopolis@gradinitabutterfly.ro

613. **Educatoare** Gradinita sector 6, cautam o persoana blanda, educata, empatica, stabila emotional, cu studii de specialitate si experienta pentru postul de educatoare, grupa mica 3-4 ani. ☎0729.199.218 aka@asociatiaaltruist.com

614. **Educatoare copii pentru gradinita particulara zona Academia Militara, Panduri; ☎0722.205.243/ 0746.043.700**

615. **Educatoare** suport, clasa Montessori 1-3-6 ani daca iti doresti o cariera in educatie, iubesti copiii si iti doresti sa faci o diferenta in societatea de astazi, trimite CV-ul tau la info.traian@copiimontessori.ro **550 €;** ☎0742.183.843 Info.traian@copiimontessori.ro

616. **Educator** si ingrijitor pentru gradinita privata, Sector 4, ☎0763.135.787 Gradinitaflinder@gmail.com

617. **Educator,** asistent educator, gradinita cu predare in limba engleza angajeaza educator/asistent educator. Se ofera mediu de lucru deosebit, contract, asigurare medicala privata, acces la cursuri formare profesionala. **1 L;** ☎ office@springfieldeducation.ro

618. **ELECTRICIAN** curenti slabi. Constituie un avantaj experienta ca si conducator auto cat. B. Salarizare si bonificatii in functie de experienta; ☎021.335.84.20/ 0722.307.333 angajari@aba.ro

619. **Electrician** Firma de mentenanta angajam electrician program full time. Sunati pentru interviu, detalii. ☎0745.177.070

620. **Electrician** pentru executia diverselor proiecte de instalatii electrice in domeniul constructiilor civile. Certificatul de calificare sau autorizarea Anre reprezinta un avantaj. 0751025919 ☎0751.025.919 mihaela.popescu@revicon.ro

621. **Electrician** pentru executie lucrari de instalatie electrica imobile rezidentiale si magazine retail. Autorizare ANRE II B constituie avantaj. Beneficii: bonuri de masa, cazare asigurata. **3.000 L;** ☎0753.120.611 office@smartlighting.ro

622. **Electrician pentru JW Marriott Bucharest Grand Hotel. Autorizatie (de preferat grad 2B); Cunostinte medii actionari electrice (diagnoza, reparatii); Cunostinte utilizare calculator; Cunostinte tehnice si experienta in ceea ce priveste operatiunile de mentenanta pentru echipamente de bucatarie si spalatorie. Vei gasi la noi o echipa care te va ajuta pas cu pas, contract de munca pe perioada nedeterminata, flexibilitate in program (program in ture), conditii de munca exceptionale, posibilitati de promovare, bonuri de masa, servicii medicale gratuite. Tel. ☎021.403.19.94**

623. **Electrician** realizarea mentenantei instalatiilor electrice industriale. Efectuarea de reparatii electrice industriale. Executarea de verificari si puneri in functiune a instalatiilor electrice industriale ☎0722.665.044 hr@cems.ro

624. **Electrician** auto Experienta in domeniu minim 2 ani. Calificare profesionala.Asiguram transportul din Bucuresti cu auto firma. Salariul se negociaza in urma interviului ☎0771.016.760/ 0769.881.101 office@smart-tehnic.ro

625. **Electrician** auto SC Dacoserv SA-dealer autorizat Dacia-Renault angajeaza electrician auto. Relatii la telefon. Doritorii pot trimite CV-ul la adresa de email resurseumane@dacoserv.ro ☎0731.440.088/ 021.317.09.86 resurseumane@dacoserv.ro

626. **Electrician** auto soc. service auto angajeaza electrician auto cu experienta pentru autocare si microbuze. ☎0730.444.450 hr@cdy.ro

627. **Electrician** auto, reprezentanta camioane angajam mecanic camioane si electrician auto cu experienta, venituri lunare intre 3500-6000 Ron, conditii bune de lucru, zona Militari Industriilor, cerem diploma, CV la adresa; **6.000 L;** ☎0749.102.608/ 0749.102.603 resurseumane@edparts.ro

628. **Electrician** cu experienta cunostinte de IT, camere video si sisteme de alarma, constituie un avantaj. O masa calda/ 2 mese calde pe zi, pentru angajatii din provincie oferim si cazare **3.500 L;** ☎0723.581.516 tekko@tekko.ro

629. **Electrician** de executie si ajutor electrician pentru santiere din Bucuresti si din tara. SC instalatii electrice si curenti slabi. Cond. salariale bune, CM, ore supl, progr. 8 ore/zi, posib. avansare; CV la mail: **3.500 L;** ☎031.437.06.35 angajari@mht-experience.ro

630. **Electrician** in constructii Angajam electrician pentru montaj si punere in func?iune instalatii electrice; executare trasee de cablu, montaj corpuri de iluminat, aparataj si tablouri electrice. **3.500 L;** ☎0728.855.444 office@ssi-impex.ro

631. **Electrician** interventii Angajam electrician autorizat pentru interventii. Program de luni pana vineri, 8 ore pe zi. Salariu de inceput 3.000 lei/luna. Conditii obligatorii: carnet de sofer categoria B, calificare electrician. ☎0740.080.136

632. **Electrician** mentenanta sectie productie Asigura interventii profil electric asupra utilajelor din secţia de productie si a echipamentelor auxiliare. 3 schimburi de cate 2 zile. Salariu 3.000 ron net, sporuri, bonuri masa, transport. **3.300 L;** ☎0745.031.031

633. **Electrician** pentru instalatii interioare Sight Control SRL, angajeaza electricieni calificati cu experienta, pentru instalatii interioare. Certificarea ANRE reprezinta un avantaj. 3.200 lei. **3.200 L;** ☎0751.075.987

634. **Electrician** si ajutor electrician pentru Societatea Profceiss Electric SRL, **3.500 L;** ☎0747.755.489 contact@profelectric.ro

635. **Electrician,** de intretinere si reparatii la firma Zarea pentru depart. productie. Interviu angajare de luni-vineri intre orele 13-15 la sediul din B-dul Bucurestii Noi nr.176, transport metrou statia Laminorului. ☎021.667.00.20/ 021.668.58.00 office@zarea.ro

636. **Electrician,** electromecanic, Regio Impex cu sediul in Bucuresti angajeaza tehnicieni mentenanta pentru desfasurare activitate pe plan local pentru statii de alimentare cu carburanti, ☎0769.010.240 florina.stoian@regioimpex.ro

637. **Electrician,** electromecanic, zona Pipera calificare tehnica: electrician, electromecanic. Experienta anterioara in mentenanta tehnica pentru cladiri de birouri sau spatii comerciale, program ture (electric, termic, HVAC, pompe) ☎0752.214.753 hr@genesisproperty.net

638. **Electrician,** instalator intretinere, sector 1,3,6 desfasoara activitati specifice de intretinere si reparatii a instalatiilor aferente cladirilor de birouri sau spatii comerciale, Program I-v 8 ore/zi, venit motivant, mediu de lucru dinamic; ☎0752.150.677 andrei.buf@bss.ro

639. **Electrician,** instalator mentenanta, calificare: instalator, electrician, electromecanic. Experienta mentenanta cladiri. Mobilitate si disponibilitate pentru a participa la interventii in caz de avarii. Punct de lucru zona Ghencea ☎0727.789.784 olaru.anca.andreea@gmail.com

640. **Electrician,** instalatori si muncitori necalificati pt. societate. Detalii la nr. ☎0724.384.905

641. **Electrician,** sudor, lacatus mecanic. Angajam electricieni, sudori, lacatusi mecanici pentru santier situat in Bucuresti. **4.000 L;** ☎0763.677.667 Hidroavil@gmail.com

642. **Electricieni** Angajam electricieni cu experienta si ajutor electrician pentru lucrari blocuri santiere noi, carte de munca, suntem in sectorul 4, permisul constituie avantaj, detalii la interviu. ☎0767.574.558 officetriumph@yahoo.com

643. **Electricieni** Firma angajeaza electricieni cu/fara experienta pentru mai multe informatii va rugam sa ne contactati la num?rul de telefon. ☎0724.122.573

644. **Electricieni** S.C.angajeaza electricieni,ajutor electricieni si lacatusi. Lucrarea se afla acum in Timisoara pentru cei interesati. Se asigura cazare, transport, diurna, C.M. salariu bun. ☎0722.549.421

645. **Electricieni** societate comerciala cu sediul in Bucuresti cauta in vederea angajarii full time elctricieni cu experienta (peste 5 ani) sau cu experienta medie (1-3 ani) in constructii civile si industriale. **3.500 L;** ☎0766.285.028 office@dacoselectrical.ro

646. **Electricieni** Societate Comerciala din Bucuresti angajeaza electricieni cu sau fara experienta in domeniul constructiilor. ☎0720.657.820 fablightconnect@gmail.com

647. **Electricieni** in constructii Firma serioasa cautam electricieni in constructii maxim 45 ani pt ocuparea a 4 posturi vacante. Program 08:00-16:30 de luni pana vineri. Salariu 2700 lei net. Pentru provincie oferim cazare. **2.700 L;** ☎0770.610.224 alectric.2017@gmail.com

648. **Electricieni** industriali Pentru o importanta companie din domeniul constructilor industriale: automatizari, mallURI, centre comerciale, hipermaket-uri, etc. Experienta minima 2 ani de zile pe instalatii industriale. **3.000 L;** ☎0720.026.156 cornel.feraru@personnel.com.ro

649. **Electricieni** si ajutor de electricieni, Method Electric International angajeaza electricieni si ajutor de electricieni in constructii. ☎0739.885.919 nicoleta.celik@gmail.com

650. **Electricieni** si instalatori sanitari Dezvoltator imobiliar angajez instalatori si electricieni cu experienta , pachet salarial atractiv, carte de munca. Persoanele interesate sa apeleze la numerele de telefon: ☎0727.988.406/ 0755.235.066 H3ma_2004@yahoo.com

651. **Electricieni** si instalatori, pentru santiere in Bucuresti, salariul net 3500 lei, contract de munca, cazare pentru persoanele din provincie, relatii la nr. de tel. ☎0765.388.756/ 0765.388.756

652. **Electricieni** si mecanici utilaje program de lucru de luni pana vineri incepand cu 8:30-17:00. Locul de munca Bucuresti. Pentru informatii suplimentare ☎0771.119.923 gabriel.cucu@urbanespace.ro

653. **Electricieni** si muncitori necalificati angajam urgent pentru instalatii electrice in constructii, salariu atractiv **3.500 L;** ☎0745.012.536

654. **Electricieni** si muncitori necalificati pentru firma instalatii. Program 8 ore I-v, salariu intre 2400-3000 net , decont transport sau cazare pentru cei din provincie, posibilitate calificare la locul de munca. ☎0733.969.963

655. **Electricieni** si muncitori necalificati SC Electrotec Instal parte din MD Cons Grup, angajam electricieni in constructii si muncitori necalificati.Salariul interg pe contract, bonuri de masa, bonificatii in functie de performanta. ☎0723.233.928 office@electrotec.ro/ secretariat@electrotec.ro

656. **Electricieni** uzinare tablouri electrice Studii de specialitate. Constituie un avantaj experienta pe un post similar. Locatia: Mogosoaia, Sos Bucuresti-Targoviste nr.12A. De la statia metrou Straulesti cu autobuzul 304 pana la CFR Centura. ☎0336.401.262/ 0336.401.262 office@chorus.ro

657. **Electricieni,** Angajam electricieni, program de lucru 07.30 - 16.30 o ora pauza de masa de luni pana vineri salariu la doua saptamani tichete de masa contract nedeterminat din ziua inceperii muncii. ☎0751.517.441

658. **Electricieni,** ajutor electricieni, si fete, necalificati, pt instalatii electrice, de interior, zone rezidentiale salariu f bun, plata la zi, urgent. ☎0764.360.456 lulianelecticserv@yahoo.com

659. **Electricieni,** instalatori, frigotehnisti, tehnicieni intretinere cladirii de birouri in Bucuresti Experienta in domeniu de min 3 ani constituie avantaj. Se asigura cadru de lucru stabil si profesionist. Detalii la telefon. CV pe email. ☎0726.770.658 career@coralconstruct.ro

660. **Electricieni,** lacatusi, necalificati Societate romaneasca doreste sa isi mareasca echipele care activeaza in santier. Angajeaza electricieni, lacatusi, personal necalificat. ☎031.425.60.76/ 0760.783.578 info@mabec.ro

661. **Electricieni,** muncitori necalificati firma bransamente electrice angajez muncitori pentru activitate specifica. Salariu incepand de la 2500 lei. Posibilitati cazare; ☎0742.041.451

662. **Electromecanic pentru intretinere masini si instalatii in domeniul industriei alimentare. Fabrica se afla in Orasul Pantelimon/ Ilfov. Relatii la tel. ☎0724.558.600**

663. **Electromecanic,** montator usi automate Bit Windoors SRL, avand sediul in Sema Parc, sector 6, angajeaza electromecanic, montator usi automate. Cerinte: de preferat experienta in domeniul tehnic. ☎021.300.07.53/ 021.300.07.53 aignat@bitwindoors.ro

664. **Electrotehnist** firma distributie electrocasnice cu sediul in Voluntari, angajam electrician -electrotehnist, salariu motivant, mediu de lucru placut. ☎0728.135.409 office@demelectronics.ro

665. **Elnet** Security angajeaza personal de paza (cu sau fara atestat) pentru spatii comerciale in Bucuresti si Ilfov, pentru program de 24 h/48 h, in Bucuresti. Salariu atractiv; ☎0759.046.133/ 0735.188.870

666. **Empo** Systems angajam tehnicieni/ing curenti slabi Compania Empo Systems SRL, Bucuresti, specializata in lucrari de instalare si intretinere a sistemelor si instalatiilor de curenti slabi angajeaza tehnicieni/ingineri cu sau fara experienta in domeniu. ☎021.224.09.12/ 0733.050.600 office@empo.ro

667. **Eurocont** Expert SRL cu sediul social in Bucuresti, sector 2, str. Nicolae Filipescu nr. 39-41, et. 5, angajeaza cu norma de 8 ore/zi femeie de serviciu pe perioada nedeterminata cu salariu de 2.100 lei. Informatii la telefon si email office@euro-cont.ro; ☎0371.176.429 office@euro-cont.ro

668. **Evia** Fast Food angajeaza shaormar si personal bucatarie, programul este de luni-vineri. Locatia se afla in apropierea statie de metrou Aurel Vlaicu. Relatii la tel. ☎0726.684.892

669. **Excavatorist** serios, punctual si cu experienta, necesar autorizatie. Se ofera masa calda in fiecare zi/ 2 mese calde pe zi pentru angajatii din provincie oferim si cazare. Salariu 3000 lei/luna. **3.000 L;** ☎0725.333.503

670. **Excavatorist** cu experienta in demolari pentru societate comerciala. Salariu 5.000 Lei/luna ☎0751.306.307 tabconstruct@yahoo.com

671. **Excavatorist** cu experienta, angajeaza firma cu sediul in sectorul 6, Prelungirea Ghencea rog seriozitate; ☎0740.079.570/ 0745.140.506

672. **Faiantari,** ofer 30 lei/mp gresie si faianta, santierul este in zona Grand Arena, mai multe detalii la telefon; **30 L;** ☎0763.095.341 Anelis50@yahoo.com

673. **Famous Waffles angajeaza lucrator comercial pentru locatiile din Baneasa, Otopeni, Titan, Mega Mall, Afi Cotroceni, Colentina. Se asigura pregatire la locul de munca, program full time sau part time. Venituri: salariu 2600 ron net,300 tichete masa, decont transport, 300 - 500 lei bonus din vanzari; 2.600 L; ☎0753.076.873**

674. **Fares Orastie anajeaza picker pentru depozit in Bucuresti, zona Militari. Oferim salariu motivant de peste 1.700 lei, bonuri de masa. Relatii la tel. ☎0731.930.315**

675. **Farmacista** si asistenta farmacie, Pachet salarial atractiv. Mediu de lucru placut. ☎0739.854.809

676. **Fast** Food angajeaza Casieri cu experienta pentru locatie din sector 2, Bd. Lacul Tei. Salariu avantajos. Se ofera si se cere seriozitate. Pt mai multe detalii, va rugam nu ezitati sa ne contactati. ☎0733.374.226

677. **Fata** facturare firma de mobila, angajam fata organizata, nu neaparat cu experienta dar foarte atenta, pentru emitere documente. Program 8.00-17.00, 1 ora pauza, decontare transport, zona apropiere Pepsi. **2.000 L;** ☎ laramodul@gmail.com

---

**Stai de vorbă pe net și câștigi bani!**

**Încearcă și tu acum cel mai bine plătit job din România!**

**Conversații Online, fără nuditate**

**0720.418.000**

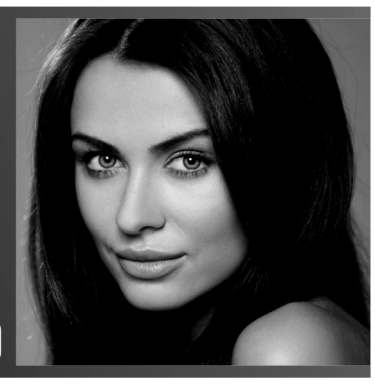

---

**MT&T ATALIAN**

**Societatea comercială MT&T-Atalian angajează**

## AGENŢI DE CURĂŢENIE
## în Bucureşti

**Salariu foarte atractiv la care se adaugă următoarele beneficii: tichete de masă în valoare de 15 lei/zi, decont transport, analize medicale uzuale anuale. Program de lucru: part-time şi full time.**

**021.231.52.00/ 0737.666.238**

---

**Societate de pază angajează urgent**

## ASISTENT MANAGER

**ce are cunoştinţe în secretariat, operare PC, studii superioare. Salariul începând de la 3000 lei, în functie de aptitudini şi atribuţii.**

**După cele 90 zile, poate fi renegociat**

**Relaţii la: 0754.057.990**

---

**SC ADEXIM MODELCOM**

**angajează**

## ŞOFERI DISTRI

# LOCURI DE MUNCĂ

**Societate Comercială angajează**
**MUNCITORI CU EXPERIENŢĂ ÎN DOMENIUL CONSTRUCŢIILOR, ca:**
**RIGIPSARI, MONTATORI PARDOSEALĂ FLOTANTĂ şi ZUGRAVI**
**Salariu de 4.000 - 4.500 lei bani în mână**
**AJUTOR RIGIPSARI**
**Salariu de 3.000 - 3.500 lei bani în mână (nu se întârzie cu salariul) + carte de muncă pe perioadă nedeterminată. Oferim şi cerem seriozitate**
**0785.746.141/ 0722.228.818 0722.226.162**

678. **Fata** pentru curatenie Fast food angajeaza de luni pana vineri 5h pe zi in weekend liber spalat vase, curatenie si curatat legume. ☎0729.861.278/ 0729.861.278

679. **Fata** pt curatenie laborator cofetarie, angajeaza personal pt curatenie. Cofetaria este situata la Eroii Revolutiei.

680. **Fata** si baiat pentru ingrijire statii hoteliere pt. hotel 4 stele. Contract de munca 8 h/zi, tichete de masa, salariu net 1.850 lei, bonusuri; ☎0731.100.208

681. **Fata,** doamna coordonator punct de lucru firma specializata in servicii de curatenie, angajam urgent supervizor fata/ doamna, cu experienta in activitatea de curatenie, zona Crangasi. Un weekend da unul nu. Salariu de 2.000 Lei net. **2.000 Lei;** ☎0720.542.280 totalcleaningservices2017@gmail.com

682. **Femei** cu experienta in curatenie pt. pstul de sef tura la magazinul Metro Berceni. salariu 1700 si 50 decont transport. ☎0733.030.402

683. **Femei** de serviciu, curatenie Angajam femeie de serviciu pentru un club din Bucuresti, program de noapte. **3.500 L;** ☎0745.114.473

684. **Femei de serviciu, Fabrica productie alimentara, angajeaza femeie de serviciu, salariul net 1.600 + bonuri de masa in valoare de 200 lei + o masa calda. Informatii la tel.: ☎0732.672.654**

685. **Femei** necalificate in supermarket si barbati la curatenie, ptr postul de masinist si strans carucioare din parcare, in zona Baneasa; ☎0723.543.454/ 0733.030.402

686. **Femei** necalificate in supermarket si barbati la curatenie ptr postul de masinist si strans carucioare din parcare in zona Baneasa; ☎0723.543.454/ 0733.030.402

687. **Femei** si barbati angajam in Victoriei firma de curatenie angajam personal doamne si barbati la program 8 ore in Victoriei pentru sediu de birouri; ☎0731.400.592

688. **Femei** si barbati curatenie, zona Scanteia, firma de curatenie angajam personal curatenie femei si barbati sediu/ cladire birouri 8 ore in zona Scanteia ☎0728.854.895

689. **Femei** si barbati pentru curatenie in hypermarket Cora, Sun Plaza Berceni. Program 8 ore, contract, conditii avantajoase; ☎0743.040.263

690. **Femeie** de serviciu pentru Restaurant La Nasu, Crangasi, sector 6, Bucuresti; ☎0728.984.754

691. **Femeie** curatenie Angajam doamna pentru locatie birouri si spatii comune, zona metrou Preciziei. Program zilnic 6.00-14.30, salariu motivant, contract de munca. **1.800 L;** ☎0751.553.553 cernea_gabriella@yahoo.com

692. **Femeie** curatenie. Angajam femeie pentru curatenie la hotel, zona Piata Salajan; ☎0722.240.772

693. **Femeie** de serviciu Angajam femeie de serviciu la Trattoria Giovane, un local situat in Oraselul Copiilor. Programul este de 5/2,8 ore/zi. **1.800 L;** ☎0726.415.946

694. **Femeie** de serviciu angajez femeie de serviciu, salariu 1600 lei net, plus masa. Punct de lucru Sos. Alexandriei, Bragadiru, sensul giratoriu unde se afla Penny si McA'Donalds.Pentru info apelati **1.600 L;** ☎0751.271.688 Presidentroyal@yahoo.com

695. **Femeie** de serviciu Aqua Sport angajeaza fenmeie de serviciu. ☎0722.402.429

696. **Femeie** de serviciu cu domiciliul in sector 2, 3 sau oras Pantelimon pentru curatenie firma, carte de munca perioada nedeterminata, program 8 h/zi. Sediul este in oras Pantelimon. Rugam seriozitate; **2.000 L;** ☎0744.304.636

697. **Femeie** de serviciu Firma de curatenie angajam femeie de serviciu pentru policlinica in sector 6. Program de lucru de 8 h/ zi in doua ture de luni pana vineri, carte de munca. Doar persoane serioase pe termen lung. **1.300 L;** ☎0744.544.049 equalcleansrl@gmail.com

698. **Femeie** de serviciu intr-o cladire de birouri. Cerinte: caracter onest, cinstit si placut, care se poate integra usor in colectiv. Seriozitate si profesionalism. Descriere: mediul de lucru este intr-o cladire de birouri, program L-S, detalii la nr. de telefon: ☎0761.247.825

699. **Femeie** de serviciu pentru birouri, salariu 1.400 Lei net, bonuri de masa 12 Lei/zi, program luni-vineri 8 h/zi, locatie sector 1, transport asigurat **1.400 L;** ☎0728.210.377

700. **Femeie** de serviciu pentru camin de batrani, Asociatia Crestina Inima si Suflet pentru Batrani, Calea Plevnei nr. 137A, sector 6; ☎0722.624.264

701. **Femeie de serviciu pentru cofetarie, zona sector 6. Informatii la: ☎0732.672.654**

702. **Femeie** de serviciu pentru curatenie in hotel, program de 8 ore/zi, 5 zile cu 2 libere sau 12/24 ore, 12/48 ore. Se preteaza si pentru provincie; ☎0751.190.463

703. **Femeie** de serviciu pentru laborator cofetarie, sector 3. Salariu negociabil. Detalii la interviu. ☎0726.577.971 sorina.office@yahoo.com

704. **Femeie** de serviciu pt. societate comerciala. Relatii intre orele 10.00-18.00; ☎0723.551.546

705. **Femeie** de serviciu restaurant Haute Pepper angajeaza femeie de serviciu. Program 2 cu 2, salariu atractiv, bonusuri, contract de munca, transport, masa. ☎0724.153.161

706. **Femeie** de serviciu SC transport persoane angajeaza pentru autogara Ritmului, Bucuresti sector 2 ☎0730.444.450 hr@cdy.ro

707. **Femeie** de serviciu - incinta Faur angajam femeie de serviciu pentru sediu de firma, in Incinta Faur. Mediu de lucru placut si salariul motivant. ☎0799.880.884 recrutare@regency-company.ro

708. **Femeie** de serviciu Constanta angajam femeie de serviciu pentru cladire birouri Constanta program L-V sambata duminica si sarbatorile legale liber.se ofera salariu motivant. Pentru detalii: ☎0786.432.432

709. **Femeie** de serviciu cu experienta pentru scoala privata. Program 8 ore, salariu atractiv; ☎021.210.21.31

710. **Femeie** de serviciu la bucatarie cu experienta, angajez femeie de serviciu la bucatarie cu experienta, salariu motivant cu crestere anuala, asigur transport, zona Petre Ispirescu; ☎0766.301.835 raduma_90@yahoo.com

711. **Femeie** de serviciu pentru autoservire Bulevardul Unirii, sunati in interval orar 10.00-17.00; ☎0722.609.527

712. **Femeie** de serviciu pentru sala de sport persoana activa, meticuloasa, ordonata si responsabila. Efectueaza curatenia si intretinerea spatiilor destinate salii de sport. Program L-V, 9-18. Salariu net 2000 Ron. str Chiristigiilor, sector 2 **2.000 L;** ☎0732.451.712/ 0722.450.573

713. **Femeie** de serviciu spatiu birouri, persoana activa, meticuloasa, ordonata si responsabila. Efectueaza curatenia si intretinerea spatiilor de birouri. Program L-V, 8-17. Salariu net 1900 Ron. Loc.Boranesti,Jud.Ialomita, str. 1 Decembrie 1918, nr.174 ☎0730.125.241 office@itagra.ro

714. **Femeie** de serviciu, Angajam personal pentru curatenie in hala de productie produse de patiserie. Program 8 h L-D, sambata liber, doar 2 duminici /luna, salariu 1600 lei, adresa este Th. Pallady, nr 44 D, sect 3. ☎0737.523.284

715. **Femeie** de serviciu, femei curatenie, program de lucru flexibil. Daca esti serios si vrei un loc de munca sigur pe perioada lunga la noi il gasesti.Oferim carte de munca si salariu atractiv, varta maxima 55 ani. ☎0763.655.477

716. **Femeie** de serviciu, la un bazin de inot in sect. 6, zona Crangasi. Program 8 h. Salariu 1850 lei. **1.850 L;** ☎0736.454.498 geanyradu@yahoo.com

717. **Femeie** de serviciu, lucratoare linie calda, bucatar pentru autoservire, Bucuresti, Bd. Unirii; ☎0769.241.385

718. **Femeie** de serviciu, sala de sport angajeaza femei de serviciu. Oferim contract de munca, salariu motivant si la timp. Programari interviu la telefon sau direct la sediul din spl. Independentei nr. 319 B, Club IDM. ☎021.316.09.62 hr@idm.ro

719. **Femeie** de serviciu, salon de infrumusetare vis-a-vis hotel Marriott angajam cu contract de munca ☎0726.815.031

720. **Femeie** de serviciu, SC Omnix Club SRL, CUI 27066490, Voluntari, angajaza Femeie de serviciu. 4 posturi vacante. ☎0766.635.727 dorinapopescu@yahoo.com

721. **Femeie** de serviciu, Scoala Pipera angajeaza femeie de serviciu, 8 ore / zi, L-V. ☎0733.689.472 office@questfield.ro

722. **Femeie** de serviciu, vase pt. berarie urgent, zona piata Progresul. ☎0721.294.362/ 0721.294.361

723. **Femeie** de serviciu. Avia Motors angajeaza femeie de serviciu pentru punctul de lucru din Pantelimon, Bd. Birui-intei nr. 11. Postul este responsabil cu asigurarea curateniei in spatiile interioare. Relatii la tel. ☎0746.198.658 hr@avi-amotors.ro

724. **Femeie** de serviciu. Roxy Pub (Regie) angajam femeie de serviciu (spalat vase) pentru mentinerea curateniei in grupurile sanitare si igienizarea veselei si a tacamurilor, oferta full time, salariu atractiv; ☎0785.224.502

725. **Femeie** harnica si curata la vase in Afi Cotroceni la spalat de vase, la Wasabi, program o zi cu o zi libera, 9-22, vinerea pana la 23; **2.000 L;** ☎0733.673.306 andra.wasabi@gmail.com

726. **Femeie** ingrijire curte Familie serioasa angajam femeie singura, fara obligatii pentru ingrijire curte, aproape de Bucuresti, ☎0729.881.119

727. **Femeie** intern ingrijire batrani Bucuresti angajez femeie intern pentru 2 saptamani pe luna, salariul 1500 lei pentru ingrijire 2 batrani unul mobil, altul semimobil in Bucuresti sector 2 **1.500 L;** ☎0736.627.818/ 0722.500.949 aida65ro@yahoo.com

728. **Femeie** la curatenie pentru Honda Nord cu sediul in Pipera, Voluntari. Cautam o persoana responsabila si serioasa care isi doreste un loc de munca stabil. Tel., Raluca ☎0724.202.180 raluca.russu@hondanord.ro

729. **Femeie** la curatenie, menajera, femeie la vase pentru restaurant zona Piata Romana. Se ofera salariu 1.900 Ron si tips zilnic, program de lucru in ture, transport asigurat si bonusuri **1.900 L;** ☎0733.500.300 office@embassy-one.ro

730. **Femeie** la vase angajam femeie in bucatarie pentru spalarea vaselor mari, zona Iancului, sector 2. Detalii la telefon; ☎0722.718.831 comercial.cuptorul-culemne@gmail.com

731. **Femeie** la vase Linie calda, doar masa de pranz, salariu plus alte avantaje . Zona metrou Pipera. Program luni-vineri 07.00-16.00, weekend liber intodeauna. Urgent. ☎0769.250.652 office@bbqgrill.ro

732. **Femeie** la vase pentru restaurant din zona centrala. Program 2 cu 2, salariu plus tips. Informatii la telefon. ☎0745.574.230 ella.translucid@gmail.com

733. **Femeie** la vase pentru restaurant Trattoria; ☎0732.841.725

734. **Femeie** la vase pentru restaurant zona Cotroceni, metrou Eroilor, carte de munca, tips. Rog seriozitate, ☎0722.500.361 emil.avramita@yahoo.com

735. **Femeie** la vase pentru restaurant-terasa, zona Big Berceni, Sun Plaza. Program 2 zile cu 2 libere de la 9.00 la 22.00, sal. si tips net 1750 lei. Tel. **1.750 L;** ☎0728.968.315/ 0766.340.278/ 0741.252.126

736. **Femeie** la vase restaurant Texan din Bucuresti angajeaza femeie la vase. Cerinte: nu se cere experienta. Se ofera: salariu atractiv, lucru in ture, alte beneficii. Localul este situat in zona Rond Cosbuc. Bucuresti. **1.900 L;** ☎0785.444.442 office@suzanaribs.ro

737. **Femeie** la vase Restaurantul Cherhanaua Ancora angajeaza femeie la vase. Salariu motivant. ☎0786.372.937 angajaripersonal.ancora@gmail.com

738. **Femeie** la vase cu sau fara experienta pentru restaurant din zona centrala. Program 2 cu 2, masa asigurata, salariu + tips. Informatii la telefon ☎0745.574.230 ella.translucid@gmail.com

752. **Femeie** pt. menaj. Particular angajez femeie pentru menaj, zona Corbeanca, de luni pana vineri, salariu 2.200 lei, relatii si programari pt. interviu la tel.: **2.200 L;** ☎0727.300.402/ 0727.353.353

753. **Femeie** serioasa si curata pentru menaj usor si ingrijire femeie de luni pana vineri, inclusiv cu norma de 4 h, de luni pana vineri, inclusiv zona cartier 23 August. Negociabil; ☎0726.403.757

754. **Femeie** serviciu catering, In bucatarie pentru curatenie si spalat vase,program luni-vineri 06:30-15:30 si 2 sambete cu program 06:30-13:30.O masa pe zi, contract de munca, posibilitati de avansare,langa metrou Costin Georgian. **1.700 L;** ☎0749.997.100 denisa.niculici@bucateperoate.ro

755. **Femeie** serviciu si vase, pentru restaurant Shorley cu sediul in Grozavesti, str. Economu Cezarescu nr. 50, S6, ☎0722.366.583 ion.sorlei@gmail.com

756. **Femeie** serviciu. Firma curatenie, angajeaza urgent femeie de serviciu pentru birouri in zona Restaurantului Miorita, la program de 8 h/zi, salariu avantajos, tichete de masa. ☎0729.532.411

757. **Femeie** spalat vase Clique Bistro angajeaza femeie la spalat vase. Salariu atractiv. Program 15 zile pe luna. **1.950 L;** ☎0764.444.917/ 0723.389.918

758. **FEMEIE SUPRAVEGHERE DOAMNA 78 ANI, 21,30 - 7,00 LUNI-SAMBATA, NUMAI DIN SECTORUL 3. SALARIU 800 L; ☎0744.489.296**

759. **Femeie** vase Angajam femeie la vase si personal bucatarie pentru restaurant in sectorul 2. Pentru mai multe detalii sunati la numarul de telefon. ☎0723.619.300

760. **Femeie** vase si curatenie, cautam o persoana energica, punctuala, cu spirit de echipa, dornica sa se adapteze unui stil de lucru dinamic. Experienta constituie un avantaj, **1.900 L;** ☎0723.973.025 dragosdumitru82@gmail.com

761. **Femeie** vase, livrator, recrutam femeie vase careia ii place curatenia si ordinea, sofer livrator. ☎0766.222.738 contact@restaurantmode.ro

762. **Fete** cu experienta minim 2 ani, coafor-frizerie, manichiura+pedichiura clasica, unghii cu gel; ☎0730.629.933

763. **Fete** la linie calda pt. autoservire, zona Piata Victoriei. Salariu 1.800, contract de munca, masa asigurata, zile libere legale si platite, program L-V 9-16,30; ☎0760.457.712

764. **Fete preluari comenzi telefonice pentru Socului Kebap, salariu avantajos; ☎0764.673.064**

765. **Fete,** cu sau fara experienta, pentru fast food. Program flexibil. Contract full time pe perioada nedeterminata. Pentru provincie asiguram cazare si masa, 2.500 salariu in mana, **2.500 L;** ☎0740.060.708

774. **Firma de constructii angajeaza zugravi, zidari, rigipsari si muncitori necalificati; ☎0770.653.378**

775. **Firma de productie industriala Bucureti, angajeaza vopsitori calificati pentru aplicare vopsea lichida. Conditii foarte bune de munca si salarizare; ☎0746.104.998/ 021.425.67.70**

776. **Firma in domeniul productiei industriale din Bucuresti, angajeaza: lacatus, frezor, sudor MIG-MAG. Conditii de munca si retribuire foarte bune; ☎0723.323.168/ 0726.743.533/ 021425770**

777. **Firma in domeniul productiei industriale din Bucuresti, angajeaza: operator debitare laser, prelucrator aschiere CNC. Conditii de munca si retribuire foarte bune; ☎0726.743.533/ 0723.323.168/ 021.425.67.70**

778. **Firma** productie mobilier la comanda (Bucuresti, zona Vitan) angajam tamplari PAL/ montatori mobila. Cerinte: persoane muncitoare, experienta in domeniu constituie un avantaj, disponibilitate la lucru program prelungit. Oferim: pachet salarial foarte atractiv, tichete de masa, plata orelor suplimentare, mediu de lucru decent si ordonat, decontare transport RATB si Metrorex. Telefon: ☎0723.667.880

779. **Firma** productie obiecte sanitare (Bucuresti, zona Ghencea) angajam muncitori in fabrica. Cerinte: persoane harnice, serioase. Oferim: salariu motivant, tichete de masa, plata orelor suplimentare, mediu de lucru decent si ordonat, decontare transport pe mijloacele de transport in comun. Se lucreaza in doua schimburi saptamanale. Nu oferim cazare; ☎0720.112.734

780. **Frigotehnist.** Procetel SA angajeaza Frigotehnist specializat in sisteme de aer conditionat. Calificarea de frigotehnist este necesara. Mai multe detalii la tel. ☎0766.613.490

781. **Frizer** pentru saloane Unirii si Victoriei Salariu fix 1800 lei sau procent la alegere. Contract 8h, clientela formata, colectiv tanar, cursuri de perfectionare **1.800 L;** ☎0783.010.733 angajari.saloane@gmail.com

**ATALIAN ROMÂNIA ANGAJEAZĂ PERSONAL CALIFICAT TEHNIC PENTRU POSTUL DE**
**TEHNICIAN DE MENTENANŢĂ LA CLĂDIRI DE BIROURI**
**Detalii la nr: 0737.666.238**

794. **Gestionar** -depozit angajam gestionar, program L-V 9-17, depozit ambalaje de plastic langa Metro Berceni.Salariu inceput 1800 ron +bon de masa 15 ron/zi.Obligatoriu permis auto cat B. Va rog mail: office@flexikom.ro **1.800 L;** ☎0723.393.609 office@flexikom.ro

795. **Gestionar** depozit Bulevardul Timisoara 100, sector 6. CV la mail; ☎ office@cristalimage.ro

796. **Gestionar** depozit Sarcini: procesarea intrarilor/ iesirilor de marfa in baza documentelor, evidenta stocuri,inventar.Cerinte minime: experienta, nivel minim Office si Outlook, atentie la detalii, organizat, fara cazier, ☎0724.277.758 emanuel.paraschiv@aquatech.ro

797. **Gestionar** depozit pal melaminat, manipulanti marfa, muncitori calificati sau necalificati in productia de mobilier, operatori masina abs si circular pachet, zona Colentina ☎0731.038.195

798. **Gestionar primitor distribuitor depozit, sector 6, Bd. Timisoara nr. 100; ☎0766.229.614**

799. **Gestionar,** receptioneaza marfa, tine evidenta stocurilor;experienta in gestiune, permis cat. B- reprezinta avantaj, bonuri de masa, abonament clinica, masa gratuita/ tura, decont transport, reduceri, **2.200 L;** ☎0742.169.580 hr@calif.ro

800. **Gestionar,** femei si barbati, pentru verificarea cantitativa si calitativa a livrarilor/ intrarilor. Domeniul de activitate al firmei: comercializarea produselor de papetarie si birotica. Salariu motivant, atmosfera placuta in cadrul colectivului, zona Cora Pantelimon, vis a vis de statia de metrou. Informatii la nr. tel., e-mail: ☎0731.308.733 papetarie.office@yahoo.com

801. **Gestionar,** picker, preparator marfa, firma sandwich-uri, angajeaza personal pentru a pregati marfa. Se ofera masina si se deconteaza transportul. Programul este de duminica pana joi, vineri si sambata liber. **2.200 L;** ☎0721.144.526 office@snack4u.ro

802. **Gradinar** firma de amenajari gradini din sector 6 , Cautam gradinar cu experienta, posesor carnet B si muncitor necalificat cu carnet B. Salariu minim 2000 lei ☎0722.831.012 info@relucaimportplante.ro

803. **Gradinari** cu experienta firma angajam gradinari pentru gradina, flori interior/exterior. Sunati pentru detalii; ☎0728.228.603

804. **Gradinita** particulara angajeaza ingrigrijitor gradinita particulara zona gradina zoologica angajeaza ingrijitor copii. Detalii la: ☎0785.274.300/ 0720.046.557 baneasa@gradinitabutterfly.ro

805. **Grand** Hotel Continental angajeaza Spalator Vase. Program 8 h/ zi, contract legal, salariu fix, bonuri de masa. Locatie: zona Piata Universitatii; ☎0733.663.353

806. **Grataragiu** Bar&Grill Pe Motoare situat in Militari-Lujerului angajeaza grataragiu/lucrator fast-food. Tinuta curata si seriozitate. Experienta minim 6 luni. Carte de munca, program in ture. Salariu atractiv; ☎0726.721.031/ 0723.659.954 Iulian_bancianu@yahoo.com

807. **Grataragiu cu experienta pentru terasa, pachet salarial avantajos, in zona Favorit. ☎0736.625.747**

808. **Grupul** MGC - cel mai mare lant de restaurante din Bucuresti angajeaza: ospatari, barmani, bucatari cald/rece, backoffice cu experienta in restaurant. Cv-uri la email/ Tel. ☎0763.788.371 teodor.ivascu@maxestate.ro

809. **Hiper** Ambrozia- Companie specializata in productia de alimente sanatoase si naturale isi mareste echipa si angajeaza: ajutor cofetarie, patiserie. Salariu si program avantajos. Contract de munca. Salariu atractiv. Cerinte: atitudine pozitiva, amabilitate. Detalii suplimentare la telefon; ☎0766.228.629/ 0737.796.776

810. **Hostess** online, program flexibil 5-7h. Salariu garantat pana la 6.000 lei + bonus angajare 2000 Lei. Decontare sauna, spa, fitness, gene si unghii.Abonament la piscina pe toata perioada verii. Castiguri intre8.000-12.000 lei **6.000 L;** ☎0770.671.484/ 0748.404.050 officegorgonize@yahoo.com

811. **Hostess** online, plata la zi, bilunar, cazare, Schimba-ti viata financiara, SecretLifeStudio ofera bonus de angajare $ 800, salariu garantat 5000 lei, comision pana la 70%, plata zi sau bilunar, locatie deosebita, metrou Iancului, posibil cazare. **5.000 L;** ☎0760.642.340/ 0785.285.601 contact@secretlifestudio.ro

812. **Hostess** Online. Angajam hostess cu sau fara experienta in abordarea membrilor interesati de domeniul nostru de activitate; Oferim salariu de 3500 lei net. Punct de lucru - Piata Unirii. Ne dorim sa faci parte din Echipa Unicorn Agency. Asteptam CV urile voastre la adresa email sau programeaza-ti interviul la nr de telefon: **3.500 L;** ☎0751.124.276 hello@unicornagency.ro

**813. Hotel Hemingway cauta camerista sau personal de curatenie la spalatorie, full sau part time. Salariu atragator. Pentru interviu, tel.: ☎0745.665.264**

814. **IDENTIFICATOR** piese, reprezentanta service camioane si remorci angajam identificator piese cu experienta, importator piese venit atract, necesar experienta, oferim conditii bune de lucru, bd. Preciziei nr. 11, CV la email ☎0749.102.603/ 0749.102.608 resurseumane@edparts.ro www.edparts.ro

815. **Identificator** piese auto Importator piese camioane si remorci angajam identificator piese cu experienta. Oferim conditii bune de lucru si venituri atractive. Necesar experienta, bd. Preciziei nr. 11, CV la email, **4.000 L;** ☎0749.102.603/ 0749.102.608 resurseumane@edparts.ro

816. **Ignifugator** Angajez persoana calificata pentru ignifugari. Persoana trebuie sa defina certificat de competenta profesionala pentru meseria de ignifugator. Salariu atractiv, mai multe detalii la telefon; ☎0721.294.555

817. **Incarcator,** descarcator Globe-Ground Romania, liderul de piata pentru servicii de ground handling angajeaza personal incarcare-descarcare bagaje, cargo si posta la Aeroportul International Henri Coanda-Otopeni. ☎0372.462.014 laura.urda@globeground.ro

818. **Incarcator,** descarcator Suntem o firma importatoare de parbrize. Cautam oameni seriosi si muncitori pentru depozitul din B-dul Basarabia nr. 256, zona Republica. **2.000 L;** ☎0733.674.819 fuyaoromania.office@gmail.com

819. **Incarcator,** femeie de serviciu/ambalator cazare Moara de faina din Bucuresti sector 4 angajeaza o familie sau un cuplu pt barbat incarcator descarcator si femeie ambalator manual sau femeie serviciu. **1.900 L;** ☎0371.050.144

820. **Incarcator/** descarcator, firma distributie, oras Pantelimon, Ilfov. Salariu dupa perioada de proba 2.300 lei, inclusiv bonuri de masa, **2.300 L;** ☎0738.675.011

821. **Infirmiera** Angajam infirmiera pentru ingrijirea unei doamne imobilizata in urma unui accident vascular. Oferim salariu atractiv, iar pentru persoanele din provincie cazare + mancare. ☎0730.662.727/ 0753.662.727

822. **Infirmiera** Efectueza curatenia incaperilor si a suprafetelor de lucru. Executa operatiile de dezinfectie, acorda ingrijirile de igiena pacientilor, ☎0736.633.690 alina.irianu@gralmedical.ro

823. **Infirmiera** si ingrijitoare batrani cu sau fara experienta pentru camin de batrani sectorul 1 (Bucurestii Noi, Pajura) ☎0722.306.974

824. **Infirmiera** si ingrijitoare, clinica medicala angajeaza infirmiera cu experienta de minim 1 an si ingrijitoare cu experienta de 6 luni. Program 12/24 (7-19,19-7). Salariu 2000 net si masa asigurata. Detalii: **2.000 L;** ☎0732.641.218 oanabacila@gmail.com

825. **Infirmiera, infirmier angajam pentru camin de batrani zona Pantelimon; ☎0769.606.639**

826. **Infirmiera,** zona Luica, Berceni, angajez infirmiera pentru camin de batrani, in zona Luica (Berceni), sector 4. Salariu: 2000 de lei plus carte de munca. Program: 2 zile cu o zi libera, ture de 12 ore. ☎0730.001.599/ 0721.550.387

827. **Infirmiere** Angajam infirmiere cu / fara experienta pt ingrijire varstnici, conditii deosebite, salariul la timp, se lucreaza in ture, carte munca la angajare. Diploma de infirmiera constituie un avantaj. ☎0731.425.153 fundatiasfantulpetru@yahoo.com

828. **Infirmiere** si zugrav pentru intretinere pe perioada nedeterminata; ☎0733.961.411

829. **Infirmiere,** camin de batrani situat in sectorul 3, Theodor Pallady, angajeaza infirmiere cu sau fara experienta in conditii avantajoase; ☎0723.690.744

830. **Infirmieri** Angajez infirmieri, asistent medical pentru camin de batrani. Ofer cazare, masa si salariu atractiv ! ☎0740.648.822

831. **Infirmieri** ingrijire batrani Anglia UK, firma direct angajatoare originara din Anglia recruteaza personal pentru posturile de infirmier, ingrijitor batrani la domiciliu. Salariu depaseste ££1800. Informatii la tel. ☎00447833508427/ 00441206822491 colchester@fuchsia-homecare.co.uk

832. **Inginer** instalatii gaze si ct autorizat ANRE+ISCIR pentru un mare distribuitor national, cu experienta in domeniu si permis cat. B. Pachet motivant de beneficii, program flexibil, asigurare medicala privata, etc **3.800 L;** ☎0720.026.156 cornel.feraru@personnel.com.ro

**SIMIGERIA LUCA ANGAJEAZĂ VÂNZĂTOARE**
**CU SAU FĂRĂ EXPERIENŢĂ**
Puteţi să ne cunoaşteţi şi să ne deveniţi colegi.
Căutăm o persoană comunicativă, cu zâmbetul pe buze şi cu o atitudine pozitivă.
**PROGRAM 8 ORE, SALARIU 2.300 LEI.**
**Alin: 0744.783.217**

739. **Femeie** la vase si curatenie pentru restaurant situat in sectorul 2, salariu 2.300 Ron/15 zile, o masa pe zi program o zi cu o zi sau doua cu doua program pana la ora 22. **2.300 L;** ☎0737.467.133

740. **Femeie** la vase! conditii de neratat angajam urgent angajam femeie la vase in restaurant(Dorobanti). Program de lucru 2 zile cu 2 zile libere, salariu atractiv, carte de munca, masa gratuita. Cerinte: punctuala, muncitoare, spirit de colegialitate. **2.000 L;** ☎0374.004.488 claudianita2014@gmail.com

741. **Femeie** la vase, angajam pentru restaurant zona Drumul Taberei. Relatii la telefon; ☎0722.637.463

742. **Femeie** la vase, restaurant situat in sector 1, zona P-ta Domenii, angajeaza doamna la vase cu experienta, conditii avantajoase: masa asigurata, transport asigurat, program 2 zile cu 2, tips din vanzare **2.000 L;** ☎0722.813.552/ 0725.246.188 ancalearoma@yahoo.com

743. **Femeie** la vase, Restaurant situat in zona Piata Victoriei angajeaza femeie la vase harnica,dornica de un job stabil si de lunga durata,relatii la telefon 0213114606 intre orele 12-18. **2.000 L;** ☎021.311.46.06

744. **Femeie** la vase, restaurant ultra central angajeaza femeie la vase, urgent, program de 2 cu 2 zile, salariu 1800 plus tips la fiecare sfarsit de zi. ☎0737.455.355/ 0799.778.811 contact@fish-house.ro

745. **Femeie la vase, sofer pentru restaurant sector 4. Relatii la tel. dupa ora 10.00; ☎0722.683.629**

746. **Femeie** pentru ajutor in bucatarie si curatenie. Angajam personal pentru ajutor in bucatarie si curatenie indiferent varsta in orasul Chitila **2.500 L;** ☎0725.524.674

747. **Femeie** pentru curatenie birouri Bucuresti firma de curatenie Exclusive Facility Management Services angajeaza femeie pentru curatenie in Bucuresti, in zone diferite, cu program de 2ore/4ore/8ore/ zi ☎0751.193.866/ 031.438.08.42

748. **Femeie** pentru curatenie birouri Bucuresti firma de curatenie Exclusive Facility Management Services angajeaza femeie pentru protocol in zona Aurel Vlaicu. Programul este in ture. ☎0751.193.866/ 031.438.08.42

749. **Femeie** pentru intretinere curatenie Angajam femeie pentru intretinerea curateniei. Program de lucru 4 ore/ zi la locatia din sectorul 2 Bucuresti, rugam si oferim seriozitate; ☎072746381

750. **Femeie** pentru intretinere curatenie angajam femeie pentru intretinerea curateniei. Program de lucru 8 ore/zi la locatia din sectorul 1, Bucuresti. ☎0724.837.660

751. **Femeie** pentru spalat si calcat, Pizza Bonita, locatia mall Plaza Romania, angajeaza casier/casiera, program 2 zile cu 2 libere. ☎0733.200.012 afi.bo.cotroceni@gmail.com

766. **Fierar** betonist cu experienta societate comerciala, angajam pe perioada nedeterminata, contract, toate taxele platite, bonuri de masa, asigurare de sanatate, oferim cazare in caz de necesitate ☎0786.693.080 amira@star-ayurveda.ro

767. **Fierari** betonisti, zona Auchan Militari, salariul brut 3.656 Lei. Salariul net este 3.394 Lei format din 2.879 Lei in cont plus 315 Lei bonuri de masa plus 200 Lei/ luna bonus de Paste si Craciun. Zona de lucru Auchan Militari **3.394 L;** ☎0733.822.822 contact@transparentresidence.com

768. **Fierari** cu experienta maxima in domeniul constructiilor civile si industriale pentru Societate de constructii, 10 posturi disponibile, salariu atractiv, santier in Bucuresti. Exclus echipe ☎0743.518.395 evivetconstruct@yahoo.com

769. **Fierari,** betonisti, si muncitori necalificati pentru initiere fierari pentru santier in Bucuresti, ofer cazare;Angajez cu contract individual de munca. ☎0721.235.960/ 0761.731.260

770. **Fierari, dulgheri, zidari si necalificati pentru firma de constructii. Salariu la meseriasi 200-250/zi si la necalificati 150 /zi, cazare asigurata. Se face contract de munca; ☎0787.275.757**

771. **Finisori,** parchet, glet, gresie, salariul brut 3.656 ron. Salariul net 3394 ron. Salariul net cuprinde: 2.879 ron in cont + 315 ron bonuri de masa + 200 ron bonus de Paste si Craciun. Zona Auchan Militari. **3.394 L;** ☎0733.822.822 contact@transparentresidence.com

772. **Firma** Bucuresti angajam sudor, lacatus confectii metalice. Salariu atractiv, oferim cazare. ☎0745.089.922

★★★★★★★★★★★★★★★★★★★

773. **FIRMA DE CONSTRUCTII ANGAJEAZA ZUGRAVI 4.000-4.800 LEI, RIGIPSARI 4.000-4.800 LEI, AJUTOR RIGIPSARI 110-130 LEI/LA ZI. SE OFERA CONTRACT DE MUNCA, CAZARE GRATUITA PENTRU CEI DIN PROVINCIE; ☎0733.981.422/ 0765.449.077**

★★★★★★★★★★★★★★★★★★★

782. **Frizer** strainatate, Irlanda caut frizeri pentru Irlanda. Castigurile sunt garantate de cel putin 2000 euro lunar platiti saptamanal. Candidatii ideali trebuie sa aiba varsta intre 19-45 ani si sa fie talentati ca frizeri. ☎00353863570714/ 0863.570.714 leaguebarbers@yahoo.com

783. **Frizer** Timpuri Noi si Victoriei, salariu fix 2.000 Lei sau procent la alegere. Contract 8h, clientela formata, colectiv tanar, cursuri de perfectionare **2.000 L;** ☎0783.010.733 angajari.saloane@gmail.com

784. **Frizer/ita salariu 2200 ron/15 zile, CM achitata de societate, zonele B-dul Chisinau, Titan, Obor, Drumul Taberei, Iancului; ☎0724.133.585/ 0773.893.325**

785. **Frizeri** cu experienta, femei si barbati, locatie cu vad, zona metrou Apararii Patriei tel. ☎0759.888.648

786. **Frizeri** cu minim de experienta 2 ani pentru salon cu vad in Voluntari. Salariu de la 1.500 lei pana la 4.000 lei; ☎0722.433.027

787. **Frizerita,** coafeza si cosmeticiana cu experienta min 2 ani pentru saloanele Forfecila. Oferim salariu fix, carte de munca 8 ore, concediu de odihna platit. ☎0722.305.219/ 0744.352.013 mona_popescu2005@yahoo.com

788. **Frizerita,** frizer, coafeza cu experienta pentru salon Forfecila situat in Mall Veranda Obor. Oferim salariu fix, contract de munca 8 ore, concediu platit. Salariul in functie de experienta. **10 L;** ☎0722.305.219/ 0744.352.013 mona_popescu2005@yahoo.com

789. **Functionar** administrativ persoana de sex feminin, dinamica, cu o capacitate foarte buna de organizare si comunicare, rezistenta la stres, cunostinte pc pt activitate dispecerat, operare date si alte activitati in cadrul firmei. ☎0733.117.439 mariana.grigore@paflora.ro; resureumane@paflora.ro

790. **Functionar** administrativ si director economic, angajeaza S.C. Mert-An Fruct Expert SRL; cod CAEN 4631 - comert cu ridicata al fructelor si al legumelor, L-V: 9-16; ☎0724.309.839

791. **Fuyao** Romania angajeaza sofer categoria B Se ofera salariu, tichete de masa, bonus si diurna. Candidatul trebuie sa indeplineasca urmatoarele criterii: sa fie dornic de munca si serios. Depozitul se afla in zona Republica. **2.100 L;** ☎0733.674.819 fuyaoromania.office@gmail.com

792. **Ganesha** Caffe angajam ajutor narghilist, castig minim 3.000 lei. Bauturi asigurate, punct de lucru: Barbu Vacarescu nr. 71. ☎0766.699.015

793. **Ganesha** Caffe angajam ospatar, castig minim 5000 lei, bauturi asigurate, punct de lucru Barbu Vacarescu nr. 71, ☎0766.699.015

**JOSI LOGISTIC**
angajează
**STIVUITORIST**
cu experienţă minim 1 an în domeniul produselor lactate
Relaţii la tel: **0799.946.123**

**SpotVision Electric & Lighting**
**depozit produse electrice angajează**
**REPREZENTANT VÂNZĂRI**
Relaţii la depozitul din Bucureşti, Bd. Iuliu Maniu nr. 616
CV la email: alina@spotvisionelectric.ro
Info la tel: **0748 880 824**

# LOCURI DE MUNCĂ

## ANGAJĂM
**în zona Piaţa Presei Libere**

**FEMEI DE SERVICIU CAMERISTE**

**Salariul de 1.800 RON net**

**Garantăm plata salariului şi a taxelor legale.**

Relații la: **0751.190.463**

833. **Inginer** proiectant auto societate specializata in confectii metalice si carosari auto in sectorul 4 angajeaza inginer proiectant auto. ☎0749.161.336

834. **Inginer** proiectant gaze firma autorizata ANRE angajeaza proiectant instalatii gaze. Experienta in domeniul gazelor, mobilitate si spirit de echipa, permis categoria B. Salariu intre 3500 ron-4000 ron, **3.500 L;** ☎0761.115.116 distrigazsan@gmail.com

835. **Inginer** RTS, inginer constructii civile, Inginer CFDP (ofertare/ decontare drumuri), angajeaza pe durata nedeterminata societate de constructii cu sediul in Bucuresti. Se ofera pachet salarial atractiv, se asigura transport si cazare. CV la e-mail ☎021.434.15.03/ 0745.138.621 total@erbasu.ro

836. **Ingineri** constructori, operatori pe instalatii de forat, mecanici de reparatie, sudori, muncitori necalificati pentru firma de constructii in domeniul executie fundatii speciale din Bucuresti, ☎0756.029.296/ 0751.053.502/ 0751.053.504

837. **Ingrijire** batrani Caut femeie interna ingrijire doi batrani imobilizati la pat, doua saptamani cu doua libere, 1500 lei L. ☎0721.367.035 mindrutac@yahoo.com

838. **Ingrijire** batrani in Anglia. Persoane cu permis B prin Sylviancare Ltd. Oferim: contract de munca, salariu 10.50 Lire sterline /pe ora brut, training platit. Cerinte: permis B, engleza conversational, seriozitate. Experienta nu este obligatorie. **12 €;** ☎00447860803664 h-r@sylviancare.co.uk

839. **Ingrijire** batrani in Anglia. Persoane cu permis B prin Sylviancare Ltd. Oferim: contract de munca, salariu 10.50 Lire sterline /pe ora brut, training platit. Cerinte: permis B, engleza conversational, seriozitate. Experienta nu este obligatorie. **12 €;** ☎00447860803664 h-r@sylviancare.co.uk

840. **Ingrijire** batrani in Anglia. Persoane cu permis B prin Sylviancare Ltd. Oferim: contract de munca, salariu 10.50 Lire sterline /pe ora! brut, training platit. Cerinte: permis B, engleza conversational, seriozitate. Experienta nu este obligatorie. **12 €;** ☎00447860803664 h-r@sylviancare.co.uk

841. **Ingrijire** batrani in Anglia. Persoane cu permis B prin Sylviancare Ltd. Oferim: contract de munca, salariu 10.50 Lire sterline /pe ora! brut, training platit. Cerinte: permis B, engleza conversational, seriozitate. Experienta nu este obligatorie. **12 €;** ☎00447860803664 h-r@sylviancare.co.uk

842. **Ingrijire** batrani in Anglia. Persoane cu permis B prin Sylviancare Ltd. Oferim: contract de munca, salariu 10.50 Lire sterline /pe ora! brut, training platit. Cerinte: permis B, engleza conversational, seriozitate. Experienta nu este obligatorie. **12 €;** ☎00447860803664 h-r@sylviancare.co.uk

843. **Ingrijire** batrani in Anglia. Persoane cu permis B prin Sylviancare Ltd. Oferim: contract de munca, salariu 10.50 Lire sterline /pe ora! brut, training platit. Cerinte: permis B, engleza conversational, seriozitate. Experienta nu este obligatorie. **12 €;** ☎00447860803664 h-r@sylviancare.co.uk

844. **Ingrijire** batrani in Anglia. Persoane cu permis B prin Sylviancare Ltd. Oferim: contract de munca, salariu 10.50 Lire sterline /pe ora! brut, training platit. Cerinte: permis B, engleza conversational, seriozitate. Experienta nu este obligatorie. **12 €;** ☎00447860803664 h-r@sylviancare.co.uk

845. **Ingrijire** batrani in Anglia. Persoane cu permis B prin Sylviancare Ltd. Oferim: contract de munca, salariu 10.50 Lire sterline /pe ora! brut, training platit. Cerinte: permis B, engleza conversational, seriozitate. Experienta nu este obligatorie. **12 €;** ☎00447860803664 h-r@sylviancare.co.uk

846. **Ingrijire** batrani in Anglia. Persoane cu permis B prin Sylviancare Ltd. Oferim: contract de munca, salariu 10.50 Lire sterline /pe ora! brut, training platit. Cerinte: permis B, engleza conversational, seriozitate. Experienta nu este obligatorie. **12 €;** ☎00447860803664 h-r@sylviancare.co.uk

847. **Ingrijitoare** Angajez bona ingrijitoare cu experien?? pentru A©ngrijirea unei feti?e de 1 an, in comuna Berceni judetul Ilfov. Pentru detalii va rog telefonic. ☎0765.760.444 topdinamic@yahoo.com

848. **Ingrijitoare** cautam ingrijitoare in regim intern din provincie sau din Bucuresti pentru o femeie in varsta de 74 ani. salariu motivant. ☎0752.196.023 elena.camarasan@gmail.com

849. **Ingrijitoare** Fundatia Nane angajeaza ingrijitoare la centru pentru copii si tineri cu dizabilitati. Pentru mai multe detalii, nu ezitati sa ne contactati. ☎0726.065.350 office@fundatianane.ro

850. **Ingrijitoare** Gradinita zona Militari angajeaza ingrijitoare. Cerinte: persoana calma, sociabila, careia sa-i placa copiii. Tel. ☎0723.737.939 office_imt@yahoo.com

851. **Ingrijitoare** batrana deplasabila, Piata Victoriei pentru companie si supraveghere doamna in varsta de 81 ani. Locatie: zona Piata Victoriei, sector 1.Program de lucru: 6 - 8 ore/zi de Luni pana Vineri. Suna si programeaza un interviu sau trimite CV **2.500 L;** ☎0735.179.929/ 0371.183.146 roxana.iatan@profiles.ro

852. **Ingrijitoare** batrani ingrijitoare interna la o batrana (deplasabila) in Piata Domenii, 3.000 lei/luna si ingrijitoare full-time (12 ore/zi) la o batrana (semi-imobilizata, lucida, cu pampers), Calea Victoriei, 2.300 lei/luna. **3.000 L;** ☎0745.251.511 contact@starfamily.ro

853. **Ingrijitoare** batrani la domiciliu in Bucuresti full-time. Oferim seriozitate si posibilitatea unei colaborari frumoase pe termen lung **1.500 L;** ☎0785.605.570 topmedassistance@yahoo.com

854. **Ingrijitoare** exterior, interior cladiri, executa lucrari de curatenie specifice spatiilor comune din cadrul parcului de birouri Novo Park (Metrou Pipera). Program 2 schimburi, luni-vineri, 8 h (06-14/12-20). Pachet salarial total lunar 1.983 Lei **2.000 L;** ☎0751.017.988 hr@genesisproperty.net

855. **Ingrijitoare,** bona, intr-o cresa particulara, 1700 lei net, norma intreaga, 5 zile pe saptamana, luni-vineri. Zona Piata Victoriei, Aviatorilor. Acces rapid cu metroul, statia Aviatorilor. Nu este necesara experienta. **1.700 L;** ☎0726.130.857 angelscluboffice@gmail.com

856. **Ingrijitoare,** femeie de serviciu pentru Gradinita Eurokid, sector 4, detalii la tel. ☎0731.732.734/ 0731.732.735 info@gradinitaeurokid.ro

857. **Ingrijitor** cladiri, SC Omnix Club SRL, CUI 27066490, Voluntari, angajaza Ingrijitor cladiri. 2 posturi vacante. ☎0766.635.727 dorinapopescu@yahoo.com

858. **Ingrijitor** cladiri, femeie de serviciu Cautam persoane serioase si responsabile. Oferim: seriozitate, loc de munca stabil cu contract pe durata nedeterminata, salariu motivant si platit la timp, tichete de masa si decontarea transportului. ☎021.252.47.40/ 021.252.41.27 luminita.dinu@mobest.ro

859. **Ingrijitor** gospodarie cu animale, pasari. Ofer cazare, mancare, salariu; ☎0727.409.859

860. **Ingrijitor** spatii muncitor necalificat pentru munca administrativa pe platforma Sema parc. Oferim salariu de 1.750 Lei, bonuri de masa, valoare lunara de 300 Lei. Program 8 ore/zi luni-vineri (8.00-16.30) ☎021.316.91.78 hr@semaparc.ro

861. **Ingrijitor** spatii verzi cladire birouri Building Support Services, firma specializata in intretinerea si administrarea cladirilor de birouri, angajeaza ingrijitor spatii verzi cladire de birouri. Salariu avantajos. ☎0752.150.677 andrei.buf@bss.ro

862. **Ingrijitori** animale Asociatie / refugiu animale (catei) angajeaza ingrijitori animale in jud Calarasi, comuna Dor Marunt. Contact. ☎0753.515.671/ 0751.511.313 NOBODYDOGS@GMAIL.COM

863. **Ingrijire** batrana regim intern 2 saptamani pe luna in judetul Prahova. Persoana are nevoie de ajutor usor la deplasare si ridicat din pat, menaj usor, pregatit masa. Detalii telefon; ☎0744.493.371 diana.tudor19@gmail.com

864. **Insotitor** masina marfa firma restaurante angajam insotitor masina marfa, contract de munca, 5 zile lucratoare pe saptamana, Sambata si Duminica liber. Sunati intre orele 12.00-16.00 ☎0751.015.851

865. **Inspector** itp clasa III-A, certificat atestare profesionala clasele I, II, III sau atestare RAR. Experienta minim 2 ani. Asiguram transportul din Bucuresti cu auto firma. Salariu negociabil; ☎0771.016.760/ 0769.881.101 office@smart-tehnic.ro

866. **Instalator** ajutor de instalator si muncitor necalificat pentru societate din Bucuresti. ☎0748.755.313

867. **Instalator** Firma de mentenanta angajam instalator program full time! Sunati pentru interviu, detalii. ☎0729.900.921 ogrezeanu.daniela@gmail.com

868. **Instalator** in zona Bucuresti - Ilfov pentru desfasurare activitate pe plan local in vederea executarii lucrarilor de intretinere si reparatii instalatii sanitare pentru statii de alimentare GPL, ☎0769.010.240 florina.stoian@regioimpex.ro

869. **Instalator pentru JW Marriott Bucharest Grand Hotel. Experienta in domeniul instalatiilor sanitare si termice; Persoana responsabila, cu spirit tehnic si de echipa, dornica sa realizeze lucrari de calitate. Vei gasi la noi o echipa care te va ajuta pas cu pas, contract de munca pe perioada nedeterminata, flexibilitate in program (program in ture), conditii de munca exceptionale, posibilitati de promovare, bonuri de masa, servicii medicale gratuite. Tel. ☎021.403.19.94**

870. **Instalator** cu carnet auto categoria B Societate cu traditie in domeniul instalatiilor angajam instalatori. Pachet salarial corelat cu rezultatele obtinute. Salariul 3.000- 4.000 Lei, **4.000 L;** ☎0766.974.760/ 0722.974.760 conta@ruady-service.ro

871. **Instalator** cu experienta sau fara experienta Societate comerciala angajeaza instalatori cu experienta sau fara experienta, pentru instalatii sanitare, termice si climatizare. Program de L-V, salariu motivant. Bucuresti, sector 4 zona Brancoveanu; ☎0728.966.444 tebysaniterm@gmail.com

872. **Instalator** gaze Angajam instalator sau echipe de instalatori in domeniul gazelor. **3.000 L;** ☎0756.190.949 office@eurogazconstruct.ro

873. **Instalator** Gaze autorizat ANRE (EGIU) pentru un mare distribuitor national, cu experienta in domeniu si permis cat. B. Pachet motivant de beneficii, program flexibil si posibilitati de avansare **3.000 L;** ☎0720.026.156 cornel.feraru@personnel.com.ro

874. **Instalator** montator si service climatizare, Angajez instalatori cu experienta in domeniile climatizare/ electrice. Zona Bucuresti Ilfov.Full - time sau part-time. Salariu 2.500 - 4.500 Ron **3.000 L;** ☎0749.010.007 eduard@hidroshop.ro

875. **Instalator** OL gaze cu experienta DSF Project retele angajeaza instalator OL cu experienta gaze naturale, instalator bransamente gaz si muncitor necalificat santuri. Salariul se stabileste in functie de experienta. **3.500 L;** ☎0761.115.116 dsf.project.retele@gmail.com

876. **Instalator** retele irigatii Angajez instalator pentru retele irigatii din Bucuresti si judetele invecinate. Harnici, gospodari, activi, seriosi. Lucru in echipa - in camp si hala, 150 lei / zi, asiguram deplasarea la lucrari. **150 L;** ☎0742.536.767 cfep.proiect@gmail.com

877. **Instalator** si ajutor instalator necalificat, salariu atractiv, cazare, decontare transport, ore suplimentare platite, cautam personal activ si indemanatic, muncitor si convingator, motivat catre performanta, cu disponibilitate de lucru in echipa ☎0751.277.590 razvan@feqs.ro

878. **Instalator** si electrician pentru intretinere bloc angajeaza societate comerciala, cu contract de munca. Salariu in functie de experienta; ☎0747.014.225

879. **Instalator,** Imobiliare Solutions Group, firma de constructii, angajeaza instalatori calificati, cu experienta, constructie 4 blocuri cartier rezidential sector 5. Toate detaliile se discuta la interviu. ☎0753.112.729 simona@imogroup.ro

880. **Instalator,** ajutor instalator pentru lucrari de instalatii sanitare si termice, program L-V si cm. Societatea noastra cauta persoane serioase care doresc un loc de munca stabil ☎0748.755.313

**Firmă de construcții din București angajează**
**MUNCITORI CALIFICAȚI ȘI NECALIFICAȚI**
**pentru lucrări de construcții acoperiș/ învelitori.**
**Oferim salariu atractiv!**
**Pentru detalii vă rugăm să ne contactați la numărul de telefon 0728 840 940.**
**CMC CONSTRUCTII INTERGRUP SRL**
**www.cmcroof.ro**

881. **Instalator,** ajutor instalator, tehnician Angajez pers. indemanatice, montaj sisteme irigatii in apropierea loc. Lipova, Arad, imprejurimi. Harnici, gospodari, activi, seriosi, 120 lei pt necalificat si 150 lei pt instalator/ ajutor, tehnician, ☎0742.536.767 cfep.proiect@gmail.com

882. **Instalatori** Danfoss Romania, cu sediul in Popesti Leordeni, angajeaza instalatori, sudori, lacatusi mecanici, detalii si programari la interviu la numarul de telefon. ☎0754.059.280 alina.popa@danfoss.com

883. **Instalatori** Dorim sa ne marim echipa de instalatori. Program de lucru 07 30 - 16 30, o ora pauza de masa de luni pana vineri. Salariu la doua saptamani, tichete de masa, contract de munca perioada nedeterminata; ☎0751.517.441

884. **Instalatori** firma autorizata instalatii gaze din 2002, cautam personal pentru postul instalator, sudor salariu atractiv ,cautam persoana cu respect pentru munca ce-si practiaca meseria cu entuziasm. ☎021.334.36.80

885. **Instalatori** firma din Bucuresti angajaza instalatori calificati/necalificati pentru instalatii gaze.Contract de munca, bonusuri in functie de performanta, scule profesionale, echipament de lucru. ☎0786.259.100 contact@victoriaglobal.ro

886. **Instalatori** salariu minim 3000 lei experienta program de la 8 la 18 carte de munca. Rog seriozitate; **3.000 L;** ☎0766.493.673 giannyankb@gmail.com

887. **Instalatori** SC Nic Instal Total SRL angajeaza instalatori. ☎0722.406.009/ 0727.220.554 nic_instal_total@yahoo.com

888. **Instalatori** apa-canal, sudori (electric si argon) lacatusi mecanici si muncitori necalificati pentru societate cu sediul pe Sos. Bucuresti-Magurele. Salariu atractiv. Contact la tel. ☎0746.092.837

889. **Instalatori** calificati gaze societate angajeaza instalatori calificati pentru instalatii gaze, cu permis auto, zona Piata Sudului, carte de munca si SSM, conditii salariale foarte bune ☎021.527.43.46

890. **Instalatori** calificati si necalificati firma de instalatii autorizata ISCIR si ANRE angajeaza: instalatori calificati si necalificati, tehnician service centrale termice. ☎0731.333.731 office@agv.ro

891. **Instalatori** cu sau fara experienta firma de instalatii sanitare / termice angajam instalatori si muncitori necalificati pentru lucrari in zonele Bucuresti /Ilfov. Oferim program flexibil, salariu motivant si contract de munca. ☎0742.293.998 petroneldavid@yahoo.com

892. **Instalatori** sanitare si termice pentru lucrari in Bucuresti, program de lucru 8 ore, salariul de la 3000 Lei, luni - vineri ☎0722.259.452 trams_cs@yahoo.com

893. **Instalatori sanitari, angajam pentru societate comerciala. Salariu 3.000 -4.500. Relatii la telefon; ☎0729.661.834/ 0768.097.884**

894. **Instalatori si lacatusi Companie cu renume angajeaza instalatori si lacatusi cu experienta. Cautam oameni responsabili, cu ambitie si caracter, oferind un salariu foarte motivant, intre 14 si 23 ron/ ora net. ☎0725.974.909**

895. **Instalatori, sanitare, electricieni, firma instalatii angajam instalatori, termice si sanitare, si electricieni. Cerinte: experienta in domeniul instalatiilor. ☎0723.889.299 ses.instal@gmail.com**

896. **Invatatoare, scoala particulara din zona Pipera cauta invatatoare pentru a-si mari familia. Cerinte: persoana responsabila, implicata, vesela, cu dragoste de meserie si copii ☎0722.512.577 alina@happychildrenacademy.ro**

897. **IPP** angajeaza lucratori comerciali Albalact, Instore Power Provider angajeaza lucratori comerciali pentru depozitul Albalact, in localitatea Afumati ☎0722.152.119 paula.geletu@in.store.ro

898. **IPP** angajeaza mercantizori in Bucuresti Instore Power Provider angajeaza mercantizori in Bucuresti, zonele vizate sunt: Baneasa, Colentina, Orhideea, Militari, Berceni, Titan, Vitan. ☎0722.152.119 paula.geletu@in.store.ro

899. **Isovolta SA angajeaza Operator chimist sau proaspat absolvent de liceu cu profil industrial dornic sa se specializeze la locul de munca. Cerinte: studii medii; Informatii la nr.: ☎031.030.11.38/ 031.030.11.21**

900. **Isovolta SA angajeaza stivuitorist. Cerinte: studii medii, autorizatie ISCIR ; Informatii la nr.: ☎031.030.11.38/ 031.030.11.21**

901. **Josi Logistic angajeaza sofer cu experienta minim 1 an in domeniul distributiei de produse lactate si manipulant depozit cu experienta minim 1 an in domeniul produselor lactate. Relatii la tel.: ☎0799.946.123**

902. **Josi logistic angajeaza stivuitorist cu experienta minim 1 an in domeniul produselor lactate. Relatii la tel. ☎0799.946.123**

903. **Junior** manager, Magic Salon angajeaza junior manager, aplica acum: http://saloanelemagic.ro/cariere/formular/junior-manager. Iti garantam un mediu de lucru magic, posibilitati rapide de avansare si un salariu motivant **1.500 L;** ☎0786.138.262 angajari@saloanelemagic.ro

904. **JW** Marriott Bucharest Grand Hotel recruteaza: bucatar/ ajutor bucatar - cunostinte de bucatarie sau diploma de bucatar; Persoana organizata si pasionata de bucatarie. Instalator -experienta in domeniul instalatiilor sanitare si termice; Persoana responsabila, cu spirit tehnic si de echipa, dornica sa realizeze lucrari de calitate. Electrician -autorizatie (de preferat grad 2B); Cunostinte medii actionari electrice (diagnoza, reparatii); Cunostinte utilizare calculator; Cunostinte tehnice si experienta in ceea ce priveste operatiunile de mentenanta pentru echipamente de bucatarie si spalatorie. Spalator vase - persoana energica, flexibila, motivata; Flexibilitate in ceea ce priveste programul in tura (am, pm si noapte). Camerista - persoana energica, flexibila, motivata; Flexibilitate in ceea ce priveste programul in tura (am, pm si noapte). Vei gasi la noi -o echipa care te va ajuta pas cu pas, contract de munca pe perioada nedeterminata, flexibilitate in program (program in ture), conditii de munca exceptionale, posibilitati de promovare, bonuri de masa, servicii medicale gratuite. Tel. ☎021.403.19.94

905. **Labormed** Alvogen angajeaza Electrician, Fabrica de medicamente situata in Theodor Pallady angajeaza personal calificat in departamentul Tehnic de Intretinere. Program de lucru in 3 schimburi (06-14/14-22/22-06), L-D. ☎0733.170.053 ionela.corcau@alvogen.com

906. **Labormed** Alvogen angajeaza operatori productie, fabrica de medicamente situata in Theodor Pallady angajeaza personal pentru fabrica. Program: 3 schimburi cu rotatie saptamanala (06-14, 14-22, 22-06), luni-vineri, foarte rar lucram si sambata ☎0733.170.053 ionela.corcau@alvogen.com

907. **Labormed** Alvogen angajeaza stivuitorist manipulant fabrica de medicamente situata in Theodor Pallady, angajeaza personal calificat pentru depozitul fabricii. Program de lucru in 2 schimburi (06-14, 14-22), luni-vineri ☎0733.170.053 ionela.corcau@alvogen.com

908. **Lacatus** confectii metalice usoare lacatus confectii metalice usoare,cunostinte sudura mig-mag. Asigur transport si decontez abonament transport in comun. Salariul net. **2.700 L;** ☎0722.433.350

909. **Lacatus** confectii metalice, urgent, realizeaza mobilier din inox, lucrari de lacatuserie, lucru cu desene tehnice, intelegere desene tehnice de ansamblu si are cunostinte de asamblare diverse instalatii. **2.500 L;** ☎0752.090.192 daniela.stefan@valmix.ro

910. **Lacatus** mecanic Am International, companie din domeniul productiei publicitare, sect. 1, zona Casa Presei, angajeaza lacatus mecanic; pt. mai multe detalii accesati www.ami.ro; relatii la tel. ☎0747.085.815 maria.ene@ami.ro

911. **Lacatus** mecanic la firma Zarea pentru depart. productie.Interviuri luni-vineri intre orele 13-15 la sediul firmei in B-dul Bucurestii Noi nr. 176, sect 1. Transport metrou statia Laminorului sau 112, 697, 97, 205, ☎021.667.00.20 office@zarea.ro

912. **Lacatus** mecanic pt. firma carosari auto zona Militari ☎0751.148.480 pacifictur@yahoo.com

913. **Lacatus** mecanic, fabrica de confectii metalice angajeaza lacatusi pentru structuri metalice din Bucuresti sau din provincie. Oferim cazare. Relatii la tel. ☎0731.848.899 alina@kemfort.ro

914. **Lacatus** mecanic, sudor Bucuresti Angajam cu contract de munca sudor si/ sau lacatus mecanic care sa aiba experienta in domeniu si calificare. Prestam diverse lucrari de lacatuserie si sudura in statii de alimentare cu carburanti, ☎0769.010.240 florina.stoian@regioimpex.ro

915. **Lacatus** mecanic, sudor, frezor. Ne marim echipa si cautam lacatus mecanic, sudor, frezor. Candidatul ideal: experienta pe un post similar minim 3-5 ani, abilitatea de a citi un desen tehnic, capacitatea de a lucra in echipa ☎0748.664.922 office@masina-engineering.com

916. **Lacatus** mecanic, sudor, muncitor necalificat Firma producatoare de unelte pentru taiat industriale angajeaza lacatus mecanic, sudor, muncitor necalificat. Salariu atractiv in functie de calificare. Contact: ☎0723.327.143 mihai.maga@teknocutsteel.ro

917. **Lacatus,** mecanic pentru sisteme control-acces, interfoane, usi metalice. Constituie un avantaj experienta ca si conducator auto categoria B in Bucuresti, ☎021.335.84.20/ 0722.307.333 angajari@aba.ro

918. **Lacatus,** sudor cu varsta peste 50 ani in sector 5 ☎0744.670.480

919. **Lacatusi** confectii metalice (placari cu bond, reclame, confectii metalice) pt. SC, cu CM; ☎0742.226.007/ 0723.671.765

920. **Lacatusi** mecanici si sudori mig mag pentru societate specializata in confectii mecanice si carosari auto in sectorul 4 ☎0749.161.336 liviu@cautis.ro

921. **Lacatusi** mecanici si sudori Mig Mag, Argon Angajam lacatusi mecanici si sudori Mig Mag, Argon. Necesita experienta in confectionarea de structuri metalice, rezervoare din otel inox. Sa fie familiarizat in lucrul cu otelul inox, ☎0722.161.117 aprovizionare_digitech@yahoo.com

922. **Lacatusi** montaj structura si panouri, sefi echipa firma din Bucuresti angajam lacatusi mecanicisi sef de echipa (cazare si transport), montaj structura metalica si panouri sandwich. Pentru categoria B reprezinta un avantaj, salariu motivant. **2.500 L;** ☎0730.252.573/ 0752.220.480 papalea.bogdan@yahoo.com

923. **Lacatusi,** sudori confectii metalice Cautam muncitori in domeniul constructiilor, confectiilor metalice, lacatusi, sudori, ajutori, necalificati, persoane cu cunostinte tehnice dezvoltate; capabili sa lucreze dupa plan. **2.000 L;** ☎0784.580.373

924. **Lacatusi,** sudori cu experienta, societate din Bucuresti angajeaza echipa de lacatusi si sudori, pentru schimbul doi ☎0731.010.457

925. **Legatorese** -Tipografie tipografie sector 4, zona spital Budimex-Marie Curie, angajeaza, norma intreaga sau in colaborare, personal calificat/necalificat pentru legatorie. Detalii la telefon; ☎0744.648.365

926. **Litoral** angajam cameriste si barbati necalificati Pe litoral Costinesti anagajam necalificati, femei servicu, cameriste si barbati pentru curatenie. Oferim salariu, cazare si masa. Asteptam provincia si rog seriozitate.Tel : 744683304 ☎0744.683.304

927. **Live** activity Echipa Phoenix angajeaza personal feminin pentru conversatii online. Oferim: bonus angajare 4000 lei, avans 4000 lei din prima zi,bonus recomandare 1000 lei, procent 50%/ salariu fix pana la 6000 lei. **6.000 L;** ☎0761.505.505/ 0736.400.300 officepsk@yahoo.com

928. **Livrator** colaboram cu persoane cu masina, scuter, motocicleta, bicicleta sau trotineta electrica personale pentru livrare mancare sau pachete mici in Bucuresti **3.000 L;** ☎0748.160.659

929. **Livrator** cu masina proprie, bicileta, scuter, motor sau trotineta electrica. **3.000 L;** ☎0726.449.876/ 0784.039.818

930. **Livrator** catering pentru catering si evenimente, program luni-vineri 09:00-17:30 si 2 sambete/ luna. O masa pe zi, contract de munca cu norma intreaga, posibilitati de avansare, zona metrou Costin Georgian, **2.000 L;** ☎0726.946.544 comenzi@bucateperoate.ro

931. **Livrator** cu auto de la firma pizzerie cu sediul in Bucuresti, sector 6, angajeaza livrator cu auto personal sau fara, program 2/2 sau 2/1. Detalii la telefon; Salariu cu masina firmei 1.500 Ron; ☎0761.142.333 pascualexandru.divinorestaurant@yahoo.com

932. **Livrator** cu experienta livrator cu experienta si cu masina perosnala. Decontam 10% consum. Salariu 115 lei/zi Restaurant Sushi Terra din Dorobanti si Afi Prak 3. ☎0743.153.333 alinariulet@mail.ru

**Angajăm TÂMPLAR mobilă PAL melaminat şi TAPIŢER**
**Dacă aveţi experienţă în domeniu şi doriţi să faceţi parte din echipa noastră, vă aşteptăm. Pachet salarial atractiv, CM şi condiţii bune de lucru.**
**Pentru mai multe detalii, apelaţi cu încredere:**
**0727.247.981; 0728.741.319**

933. **Livrator** mancare, colaboram cu persoane cu masina, scuter, bicicleta sau tricicleta personale pentru livrare mancare in Bucuresti. Castiguri estimate intre 1000-2000 lei pe saptamana; **2.500 L;** ☎0726.449.876/ 0784.039.818

934. **Livrator** pentru pizerie restaurant, angajam livrator prezentabil cu experienta, cu masina firmei(Toyota Aygo); ☎0722.718.831 comercial.cuptorulculemne@gmail.com

935. **Livrator/** curier angajam livrator pentru pizzerie cu livrare la domiciliu cu auto-propriu. Program flexibil. Sectorul 2. Castiguri intre 2500 si 4500 lei/luna. Contract de munca. Urgent; ☎0736.418.923

936. **Livratori** Pizzarie-restaurant angajeaza livrator cu masina personala. Asiguram contract conform legii, masa, benzina se deconteaza zilnic cu consum de 10 %. ☎0729.881.660

937. **Livratori** cu auto, moto, personal sau auto firma program de lucru: L-V 9:00-17:00 +1 sambata pe luna. Salariu pt. livrator cu auto sau moto propiu 2000 + carburant + 1masa, sal. livrator auto firma 1700 + 1 masa, sal. livrator bicicleta 1700 + 1 masa+tips **2.000 L;** ☎0736.952.535 razvanphp@gmail.com

938. **Livratori. Restaurant cu traditie angajeasza licratori cu experienta si carnet auto, program doua cu doua. Masini noi, masa personal. Daca ceri seriozitate, noi dorim la fel, salariu 1.800 L; ☎0761.601.441**

939. **Loc** de joaca angajeaza femeie pentru curatenie avem nevoie de tine, pentru a ne ajuta cu mentinerea si asigurarea curateniei in spatiul nostru din sectorul 2. ☎0728.700.334 diana.oltean@ambasador-play.ro

940. **Locatie** centrala cauta ajutor pentru bar, coffee shop cauta coleg ambitios & dornic sa faca parte dintr-o echipa tanara si cool. Vei munci ca ajutor de barman pentru inceput, dar ne vom distra pe cinste. Experienta nu este necesara. **1.500 L;** ☎0744.434.500 anca.beianu.c@gmail.com

941. **Lucraror** comercial, minimarket zona Bd Basarabia, angajeaza lucrator comercial (baiat) cu liceu si experienta, salariu 2000, comision la vanzare, carte de munca, program 2 zile (7-22) cu 2 zile libere. Rog seriozitate. **2.000 L;** ☎0743.082.700 paula_diaconu@yahoo.com

942. **Lucratoare** bucatarie. Firma productie mancare, zona Garii Catelu, sector 3, Bucuresti, autobuz 103, 246, angazeaza lucratoare bucatarie. Relatii la tel.: ☎0744.308.832

943. **Lucratoare** comerciala, casiera Oval Market angajeaza pt. postul de casier/a persoana dinamica, responsabila, serioasa si punctuala, prog 07-21, detalii la interviu, pt. mag. Lucretiu Patrascanu nr. 15 doar cu exp. in mag. alim. **2.000 L;** ☎0747.936.902

944. **Lucrator** comercial pentru magazin Shop & Go in zona Obor - Mihai Bravu. Oferim salariu + bonuri de masa si bonusuri de performanta. Solicitam seriozitate. ☎0735.182.686 musofios@yahoo.com

945. **Lucrator** atelier tamplarie aluminiu angajam lucrator atelier tamplarie aluminiu. Salariul brut 5159 lei. Salariul net este 4578 lei format din : 4063 lei in cont + 315 lei bonuri de masa + 200 lei / luna bonus de Paste si Craciun. **4.578 L;** ☎0733.822.822 contact@transparentresidence.com

946. **Lucrator** bucatarie, sandwichuri, salate 8 h/zi lucrator bucatarie sandwichuri/salate, cafenea zona Afi Mall. Program 8 h/zi luni-vineri, 9-17:00. Salariu 1600 ron. Carte munca, ambient placut si echipa linistita. Oferim seriozitate si stabilitate. **1.600 L;** ☎0723.365.025

947. **Lucrator** comercial Angajam lucrator comercial pentru patiserie in sector 1 zona Gara de nord. Salariu avantajos ☎0729.338.612 georgianamarinache@yahoo.com

948. **Lucrator** comercial angajez lucrator comercial, incinta Palatu Copiilor, 8 ore zi cu disponibilitate de a lucra sambata si duminica/.angajez ajutor bucatar firma de catering/8 ore zi in incinta palatului program de lucru 6. ☎0758.573.840 empatygroup@yahoo.com

949. **Lucrator** comercial cu experienta **2.500 L;** ☎0723.365.908 cristescuda646@yahoo.com

950. **Lucrator** comercial daca esti o persoana corecta si serioasa te asteptam sa faci parte din echipa noastra. Postul oferit este de lucrator comercial pentru magazin Shop&Go zona Sebastian. Salariul oferit este de 2.200 Ron **2.200 L;** ☎0767.141.134 pitulice_radu@yahoo.com

951. **Lucrator** comercial firma DanaProdcom family angajeaz? lucratori comerciali, punct de lucru: piata de gros Berceni( Pgb), Stand B13. Salariu atractiv. Pentru detalii suplimentare sunati la nr. **2.500 L;** ☎0723.508.147

952. **Lucrator** comercial Magazin alimentar situat in zona Titan-Auchan angajaza personal cu sau fara experienta, conditii foarte bune, salariu incepand de la 2.000 ron. Program 8 ore zi, bonusuri de performanta. **2.000 L;** ☎0726.656.100/ 0722.811.888 hermineanualexandru@gmail.com

953. **Lucrator** comercial magazin alimentar, Cartier 23 August, program de noapte 8 ore; ☎0722.566.793

954. **Lucrator** comercial magazin alimentar, Cartier 23 August. Program de zi; ☎0722.566.793

955. **Lucrator comercial magazin de confectii si incaltaminte barbati si femei, zona Galeriile de Moda Apaca; ☎0722.319.677**

956. **Lucrator** comercial Oval Market, Crangasi angajeaza 2 pers. dinamice, apte de munca, serioase, punctuale si cu experienta in mag alim. Oferim cm, salariu motivant bonusuri, prime. Program 2 zile 7-21 si 2 zile liber. **2.000 L;** ☎0726.233.131

957. **Lucrator** comercial pentru magazin Shop&go zona Foisorul de Foc. Salariul este de 1.900 Ron net. Experienta nu este necesara dar prezinta avantaj **1.900 L;** ☎0734.712.875/ 0743.470.948 pitulice_radu@yahoo.com

958. **Lucrator** comercial pentru magazinul Baroko de tesaturi in zona Colentina, program luni-vineri: 9-18, comision din vanzari, salariu 2.400 Lei, **2.400 L;** ☎0736.567.638 xtnsion05@gmail.com

959. **Lucrator** comercial 1 minute Cautam colega/coleg full-time pentru magazin 1 Minute. ☎0724.347.745 Vintila.petre@gmail.com

960. **Lucrator** comercial magazin apicol aprovizionare, manipulare marfa, asezare produse la raft, pregatire colete pentru curier, permis conducere categoria B, magazin apicol Apinatura, piata Obor- www.apinatura.ro ☎0744.770.505 costi.visan@gmail.com

961. **Lucrator** comercial magazin online incaltaminte zona Faur - Republica, nefumator(e), pt. acest post nu sunt necesare studii superioare, cunostinte minimale de lucru cu calculatorul, domiciliul in apropiere. Program 8 ore de l-v, o sambata da una nu **2.000 L;** ☎0745.386.193 s.fashionhr@yahoo.com

962. **Lucrator** comercial mini market sector 6, b.dul Timisoara, contract de munca 8 ore, se lucreaza in doua schimburi (07-16/16-22). Salariu 2000 lei net; **2.000 L;** ☎0723.199.800 Alin_altrans88@yahoo.com

963. **Lucrator** comercial mobila, baieti, centura Domnesti, garantat 3.000 ron pe luna, de preferat cu permis categoria B. mobiladomnel.ro **3.000 L;** ☎0726.784.652

964. **Lucrator** comercial Peco, pentru statie in zona Chitila, pod Constanta, Experienta in comert constituie avantaj, scolarizare gratuita, contract de munca. Pentru posturi la casa de marcat, barman la sandwich-uri si cafea, om platou GPL. **2.200 L;** ☎0734.920.701 camiirod@yahoo.com

965. **Lucrator** comercial pentru supermarket Magurele super-market din Magurele, Ilfov angajam lucrator comercial, program full-time sau part-time. Salariu NET foarte atractiv,2200-2500 Lei.. Oferim si cerem seriozitate. ☎0734.280.711 gheorgherobertgabriel@yahoo.com

966. **Lucrator** comercial polivalent Liberty Mall angajam lucratori comerciali pentru un supermarket nou in Liberty Mall. Program 2 schimburi 06:00-14:30;13:30-22:00. Se lucreaza atat pe casa de marcat cat si aranjarea produselor la raft. ☎0735.564.698

967. **Lucrator** comercial Polivalent. Shop&Go Timisoara 35C angajam personal. Va rog sa cititi detaliile din anunt. ☎0739.885.192 homebusinesstrade@gmail.com

968. **Lucrator** comercial raion rotiserie supermarket oferim o prima de angajare in valoare de 800 lei pentru postul de lucrator comercial. Salariul oferit 1.700 lei net si 300 lei bonuri de masa. Program de lucru avantajos, inclusiv duminicile libere. ☎0758.108.240/ 021.252.21.90 intermacedonia98@yahoo.com

969. **Lucrator** comercial Shop & Go Mega Image Magazinul Shop&Go Bulevardul 1 Mai sect 6 angajeaza lucrator comercial. Contract de munca pe o perioada nedeterminata, salariu net 1700 ron, bonus inventar, vanzari, implicare. ☎0771.244.780/ 0771.557.436 advalia.plan@yahoo.com

**Bona intern copil 1 an si 10 luni, Militari, 4000 lei.**
**Fetita 1 an si 10 luni, program 10 ore, Mogosoaia, 3000 lei.**
**Guvernanta copil 4 ani, program 6h L-V, Baneasa, 2500 lei.**
**Copil 2 ani, 1 Mai

# LOCURI DE MUNCĂ

**Firmă distribuţie (Oraş Pantelimon, Ilfov) angajează**

## ÎNCĂRCĂTOR-DESCĂRCĂTOR

Salariul după perioada de probă 2.300 lei, inclusiv bonuri de masă

**0738.675.011**

970. **Lucrator** comercial Shop&Go Obor si Diham Angajam personal pentru SG Obor la 5 minute de metrou si Diham la 10 min de metrou Titan. Program de lucru in ture, salariu fix plus bonuri de masa, transport asigurat la tura 2. Detalii la interviu **2.200 L;** ☎0767.655.834

971. **Lucrator** comercial si ajutor cofetar bistro cofetarie patiserie frantuzeasca angajeaza pentru locatia din Piata Amzei. Oferim seriozitate si cerem seriozitate. Salariu ofertant, **35 L;** ☎0741.267.726 loredana_bubu@yahoo.com

972. **Lucrator** comercial si ajutor cofetar bistro si cofetarie frantuzesca angajeaza pentru locatia din Piata Amzei. Oferim si dorim seriozitate.Salariu ofertant **35 L;** ☎0741.267.726 contabilitate.caramel@gmail.com

973. **Lucrator** comercial Voluntari Jolie Ville bus 301 Lucrator comercial experienta produse premium minim 5 ani, salariu motivant si bonus vanzari, indemnizatie transport. Program minim 2 sambete/ luna, restul negociabil. **2.500 L;** ☎0773.336.797 kiosquedesdouceurs@gmail.com

974. **Lucrator** comercial, Angajam in cadrul unui lant de magazine de haine, salariu motivant, bonusuri de sarbatori, contract pe perioada nedeterminata, program de o zi cu o zi. Asteptam CV-uri la adresa email ☎0720.496.638 cv@ilike-outlet.ro

975. **Lucrator** comercial, femeie, cu experienta in domeniu, in cadrul celui mai mare lant de magazine second hand din Bucuresti, Monda (zona Constantin Brancoveanu, Alunisului, sector 4). Cerem seriozitate **2.000 L;** ☎0757.081.301 jobs@monda.ro

976. **Lucrator** comercial, Gogoasa Delicioasa angajeaza personal tanar pentru activitate gogoserie. Program de lucru 8 ore/ zi in ture egale, contract de munca perioada nedetermin, bonuri de masa, bonus target, salariu de la 1850 lei ☎0773.361.762/ 0773.361.762 nicoletanastasa78@gmail.com

977. **Lucrator** comercial, Mambricolaj angajeaza lucrator comercial pentru magazinul din str. Luica nr 180, sector 4. Conditii bune de lucru. Asiguram training si perioada de acomodare **2.300 L;** ☎0740.409.813 office@mam-bricolaj.ro

978. **Lucrator** comercial, aranjare marfa la raft pentru depozit engross, salariu net 1.800 Ron, 300 Ron tichete de masa, program de L-V, 8 ore/zi. Contribuitile la stat achitate si respectarea concediilor **1.800 L;** ☎0744.312.328/ 0745.155.430 maurana95@yahoo.com

979. **Lucrator** comercial, casier, 1800 lei, echipa deosebita, angajam persoane care doresc sa se alature echipei noastre. Lucrator comercial si implicit casier in magazin Shop & Go Militari Piata Gorjului sau Rahova. **1.800 L;** ☎0751.250.088 ionutf2000@yahoo.com

980. **Lucrator** comercial, casier, cu sau fara experienta, pentru magazine Shop&Go in sector 3 cu acces la metrou. Se efectueaza training la locatie, program in 2 schimburi (dimineata si dupaamiaza). Fara limita de varsta ☎0727.138.734

981. **Lucrator** comercial, casier, pentru magazine Shop&Go Nicolae Grigorescu (metrou), Titan(Liviu Rebreanu - 1 Decembrie). Cautam persoane serioase, dornice de promovare. Experienta nu este obligatorie, dar reprezinta un avantaj ☎0727.138.734

982. **Lucrator** comercial, casiera OVAL Market angajeaza 2 pers tinere dinamice, apte, serioase, punctuale si doar cu experienta in mag alimentare. Program 2 zile 7-21 si 2 zile liber, Lucretiu Patrascanu nr. 15 sect 3. **2.000 L;** ☎0723.333.122

983. **Lucrator** comercial, fata, pt. magazin alimentar asiatic. Zona Dragonul Rosu. Experienta nu este necesara, CV la mail, program 8.00-16.00 o zi liber. Salariu 1800 lei - 2000 lei. **1.800 L;** ☎0733.112.332 mali8877@hotmail.com

984. **Lucrator** comercial, femei, pt. mezeluri Fox. Perioada nedeterminata. Aprovizionare rafturi, servire vitrina asistata in hipermarket-uri Bucuresti. Contactati-ne intre 9-17, de L-V; **2.000 L;** ☎0726.718.768

985. **Lucrator** comercial, hai in echipa SUBWAY! restaurantele Subway din Bucuresti - Piata Victoriei, Mall Vitan, Petrom Sos. Oltenitei, Sos. Alexandrei, Centrul Vechi si Militari- angajeaza Lucrator comercial! Detalii 0741448080. ☎0741.448.080

986. **Lucrator** comercial, operator calculator prelucrare comenzi, operator site, lucrator comercial pt magazin accesorii mobilier - Colentina sau Chitila ☎0734.770.934 magazinchitila@all-design.ro

987. **Lucrator** comercial, vanzatoare, vanzator pentru tura de noapte la magazin alimentar non stop, situat in zona Basarab. Salariu net incepand de la 2500 ron, bonuri de masa, program avantajos, contract de munca. **2.500 L;** ☎0723.380.342

988. **Lucrator Comercial. Famous Waffles angajeaza lucrator comercial pentru evenimente. Deplasare in tara cu cazare si masa asigurate, salariu 2500-3200 lei. Relatii la telefon; ☎0753.076.873**

989. **Lucrator comercial. Famous Waffles angajeaza lucrator comercial pentru locatiile din Baneasa, Otopeni, Titan, Mega Mall, Afi Cotroceni, Colentina. Se asigura pregatire la locul de munca, program full time sau part time. Venituri: salariu 2600 ron net,300 tichete masa, decont transport , 300 - 500 lei bonus din vanzari. Relatii la telefon; 2.600 L; ☎0753.076.873**

990. **Lucrator** comercial/casier cazare gratuita Bucuresti, Magazin Shop & Go Mega Image in zona Baneasa, cartier Greenfield. Experienta nu este obligatorie. Se ofera cazare gratuita intr-un apartament la 5 min de magazin. Salariu: 2000 de lei net + bonusuri **2.000 L;** ☎0723.585.282 adrianmitu65@gmail.com

991. **Lucrator** depozit picker pentru depozit in zona Carrefour Militari. Program: I-v: 08:00-16:30. Venit net 2000 lei. ☎0751.041.409

992. **Lucrator** depozit Chitila Angajam pentru depozitul de medicamente Dona, cu program de lucru in schimburi si cu transport asigurat din Bucuresti. Pentru detalii tel. ☎0723.113.195/ 0731.799.557

993. **Lucrator** depozit cu permis de conducere Angajam manipulant marfa depozit materiale textile cu permis auto valabil. Domeniu de activitate: Program de lucru L-V: 8.30-17.00. ☎0749.156.000/ 0743.046.677 contact@mystictextile.ro

994. **Lucrator** depozit de produse generale program de lucru 10-18, luni-vineri. Salariul net este 2.200 Ron, locatie Jilava, jud. Ilfov, **2.200 L;** ☎0766.634.738 marius.sitaru@sdgroup.ro

995. **Lucrator** depozit farmaceutic Ciorogarla, oferim conditii de lucru foarte bune si un pachet salarial motivant. Relatii la telefon. ☎0725.350.496

996. **Lucrator** depozit picker in cadrul unui depozit cu hrana de animale din zona Mogosoaia. Contract de munca nedeterminat. Program: L-V: 09:00-18:00. Salariu atractiv. Decont de transport **1.700 L;** ☎0720.026.156 cornel.feraru@personnel.com.ro

997. **Lucrator depozit si sofer distributie pentru firma de distributie, depozitul este situat in sectorul 1 (zona Piata presei libere). Pentru informatii sau interviu sunati la telefon ☎0732.777.291 office@casadecogrup.ro**

998. **Lucrator** depozit zona Colentina, Fundeni Pantelimon, depozit produse uz casnic din plastic, full time, salariu net in mana 1500 Ron+ 300 Ron bonuri de masa+ ore suplimentare platite+ bonusuri lunare (peste 2000 Ron net in mana); ☎0751.155.500

999. **Lucrator** depozit, manipulant marfa, pentru depozitul de bauturi din Soseaua Chitilei, contract de munca, salariu motivant, tichete de masa, detalii la telefon; ☎0744.629.531

1000. **Lucrator** depozit, manipulat marfa ambalator si lucratori depozit. zona Branesti - Pantelimon - Fundulea. Se asigura transport; ☎0753.094.139 petre.voicu@microgrup.ro

1001. **Lucrator** depozit, picker in Pantelimon Angajam picker la depozit in comuna Pantelimon (vis a vis de Selgros), pt pregatirea coletelor.Oferim contract de munca si tichete de masa. **1.900 L;** ☎0723.332.500 anca.bogzoiu@farmasi.ro

1002. **Lucrator** gestionar Prime Batteries Technology SRL, cu sediul pe platforma industriala Pallady (zona Gara Catelu) angajeaza lucrator gestionar, opereaza in stoc miscarile de marfa in programul de gestiune. ☎0726.652.028 primebattery.hr@gmail.ro

1003. **Lucrator** sala croit cu experienta spanuit, taiat curis, timbrat. Cunostinte taiat bandzic constituie un avantaj. Iti oferim salariu negociabil in functie de experienta + bonusuri, bonuri masa, decont ☎0767.341.095

1004. **LUCRATORI** comerciali/ merchandiseri pt. aprovizionarea si asezarea produselor pe raft in hipermarket-uri, verificarea termenelor de valabilitate. Se ofera contract de munca pe perioada nedeterminata. Experienta nu este necesara. Pentru mai multe detalii suna la tel. sau trimite CV la adresa de e-mail si te vom contacta; ☎0756.054.384 simona.goganau@trade-marketing.ro

1005. **Lucratori** pentru magazin Shop & Go, cu sau fara experienta cu domiciliul stabil in sector 6. Loc de munca stabil. Colectiv tanar, salariu atractiv, bonuri de masa, bonusuri, ☎0763.507.007

1006. **Lucratori** amenajari interioare, zidari, faiantari, rigipsari si sudori. ☎0722.521.906

1007. **Lucratori** comerciali angajam lucratori comerciali/merchandiseri pentru proiectul Coca-Cola in Bucuresti ☎0731.599.255 e.enache@sparbip.ro

1008. **Lucratori** comerciali Peco Chitila sos. Banatului pentru Chitila. Se cauta personal cu experienta in comert si cu simt gospodaresc. Salarizare foarte avantajoasa, colectiv responsabil. Cautam personal stabil, cu maturitate. **2.000 L;** ☎0734.920.701 robertirod@yahoo.com

1009. **Lucratori** comerciali pt societate de reciclare Societate angajeaza personal pentru manipulare si sortare deseuri de carton, hartie si plastic. Candidatii ideali trebuie sa fie persoane serioase si de incredere. Str V. Cascadelor, Autogara Militari. **1.600 L;** ☎0723.670.538

1010. **Lucratori** comerciali si casiere, Shop&Go Mega Image angajeaza lucrator comercial in sector 4, B-dul C-tin Bracoveanu nr10, carte de munca, 8 ore. **2.080 L;** ☎0767.954.835 brancoveanu.shop.go@gmail.com

1011. **Lucratori** comerciali si specialist igienizari, societate comerciala din Afumati, jud. Ilfov angajeaza lucratori necalificati pentru linie de productie imbuteliere apa si specialist igienizare dozatoare de apa. Pentru detalii: ☎0769.076.810 office@aquaqueen.ro

1012. **Lucratori** comerciali sos Oltenitei IRA, pentru casa de marcat, operatori statie PECO.Experienta in comert constituie avantaj, dar si fara experienta, scolarizare gratuita. Ore suplimentare platite pe loc, concediu platit. Venit net 2100. **2.000 L;** ☎0734.920.701 camiirod@yahoo.com

1013. **Lucratori** comerciali/merchandiseri descriere candidatul ideal: persoana activa, responsabila si punctuala; responsabilitati: aranjeaza marfa; verifica preturile; raion: bauturi; ☎0731.599.255

1014. **Lucratori** depozit, Dagmar angajeaza manipulanti marfa pentru depozit din sos. Chitilei. Relatii la tel., ☎0722.226.579

1015. **Lucratori** in comert, sunteti serios, cu experienta, dar totusi nu va angajeaza nimeni din cauza varstei ? Noi avem nevoie de dumneavoastra, nu ezitati sa sunati, magazinele sunt in sector 3, toate langa metrou. Va asteptam ! ☎0727.138.734

1016. **Macaragii,** montatori termosistem fatade societate de constructii angajam macarigii, operator buldoexcavator, montatori termosistem, zidari, muncitori calificati si necalificati. Salariu motivant, cazare si transport asigurate ☎0786.700.903 hr@global-residence.ro

1017. **Magaziner** Fogliani Romania SRL distribuitor si importator de materiale electrice cauta o persoana serioasa, responsabila, cu abilitati practice pentru incarcare/descarcare si manipulare marfa depozit; ☎0749.190.402 c.alexandru@fogliani.it

1018. **Magaziner** Seda Invest angajeaza manipulant marfa depozit pentru punctul de lucru din Sector 5, Str. Doina nr. 9. Program de lucru de luni-vineri 8h/zi in intervalul orar 08:00 - 17:00. Salariul net 2.300 ron **2.300 L;** ☎0748.159.081/ 0752.273.078 raluca.bratu@sedainvest.ro

1019. **Magazinul** Selgros Drumul Taberei cauta pentru angajare: lucrator comercial; lucrator comercial (peste); casier; primitor-distribuitor (receptie marfa). Trimiteti CV-ul la:e-mail; fax: 021/2258199 sau direct la sediul magazinului (Informatii Clienti) Selgros Drumul Taberei, Valea Cascadelor nr. 26 B, sector 6, Bucuresti. ☎ 158_PS@selgros.ro

1020. **Make** Up Artist pentru studio de videochat, make-up-artista cu care colaboram noi devenind trainer, cautam o noua colega. Programul de lucru fiind 6-9 dimineata si 18:30 - 21:00 seara, de luni pana sambata. Onorariul fiind de 3000 Ron net **3.000 L;** ☎0733.602.320

1021. **Manager achizitii, aprovizionare materiale, cunoscator Excell, B-dul Timisoara nr. 100, sector 6, Bucuresti. CV la adresa de mail ☎ office@cristal-image.ro**

1022. **Manager** de produs - expert Wordpress angajatul responsabil, corect, perseverent, cuminte, practic, sa infaptuiasca ☎0770.740.940

1023. **Manichiurista** Angajam manichiurista, zona Theodor Pallady, sector 3, Salariu atractiv, program de lucru 1/1 zi sau variante. Telefon contact **2.000 L;** ☎0771.741.901

1024. **Manichiurista** in conditii avantajoase pt. salon situat in Militari. ☎0722.654.660

1025. **Manichiurista** pachet salarial atragator peste 2000 ron format din parte fixa, bonus de performanta, bonus de fidelitate, carte de munca, alte beneficii, program flexibil, training gratuit. **2.000 L;** ☎0786.723.493 angajari@saloanelemagic.ro

1026. **Manichiurista** pentru Cocket Salon str. Secuilor, vad si clientela formata de 16 ani in zona Sun Plaza sector 4, urgent mani, pedi, clasic, semi si unghii gel. Program o zi cu o zi carte de munca salariu atractiv ☎0726.234.238

1027. **Manichiurista** pentru manichiura clasica si unghii tehnice angajeaza Salon de Infrumusetare cu vechime, zona Lujerului. Program flexibil, salariu atractiv. ☎0766.780.478

1028. **Manichiurista** pentru salon din zona Lujerului si Ion Mihalache. Salariu fix sau procent in functie de alegere. Contract de munca 8h, colectiv tanar, clientela gata formata, cursuri de perfectionare. ☎0783.010.733 angajari.saloane@gmail.com

1029. **Manichiurista** Salon Beauty cauta colaborare manichiurista clasic, fals cu experienta si portofoliu clienti, in zona Universitate, procent 50%. Varianta si salariu 2000 lei plus carte de munca 8 h, **2.000 L;** ☎0764.549.227 anita.denis@yahoo.com

1030. **Manichiurista /pedichiurista - tehnician unghii false, salariu 2500 ron/15 zile lucrate, CM achitata de societate, zona Dorobanti. ☎0751.251.411**

1031. **Manichiurista** cu experienta, pentru salon situat in sectorul 1, unghii false, gel. Urgent. Acceptam si colaborare. Doamna Roxana; ☎0728.431.041

1032. **Manichiurista** si coafeza salon cu clientela formata de peste 6 ani, angajeaza manichiurista si coafeza cu experienta.Program 1/1. Salariul fix . Salonul se afla pe Calea Vitan. **1.700 L;** ☎0762.928.773

1033. **Manichiurista** si coafeza, Ela Salon, Giurgiului - Brancoveanu angajeaza in conditii avantajoase coafeza si cosmeticiana; ☎0724.294.818 florinpe@gmail.com

1034. **Manichiurista** si cosmeticiana conditii deosebite, venituri substantiale, se ofera carte de munca, salariu sau procent, clientela formata, program 1 zi/ 1zi, personal tanar, salonul este stradal, va asteptam cu drag in echipa noastra. ☎0762.602.760

1035. **Manichiurista** si cosmeticiana conditii deosebite, venituri substantiale, se ofera carte de munca, salariu sau procent, clientela formata, program 1 zi/ 1zi, personal tanar, salonul este stradal, va asteptam cu drag in echipa noastra. ☎0762.602.760

1036. **Manichiurista** si cosmeticiana, angajam cu carte de munca pentru salon Rayssa Drumul Taberei, sector 6. **1.700 L;** ☎0728.681.177/ 0723.622.939

1037. **Manichiurista,** salon cu vechime 7 ani, clientela formata, angajam manichiurista cu experienta. Salonul este situat in zona Bucurestii Noi, sector 1, ☎0722.676.378/ 0722.676.378 langelescu2@gmail.com

1038. **Manichiurista,** pedichiurista sector 5 Salonul are 12 ani vechime. Dorim sa ne marim echipa. Program flexibil. Zona Liberty Mall sector 5.Mai multe detalii la telefon. Venituri reale **2.000 L;** ☎0723.195.467

**Simigeria LUCA**
angajează
**RESPONSABIL UNITATE**
**Experiența în domeniul alimentației publice este un plus.**
Atribuții generale **Responsabil Unitate**:
- Coordonarea echipei (aprox. 10 persoane/tură);
- Acordarea de suport echipei în îndeplinirea sarcinilor legate de producție;
- Primirea noilor angajați și integrarea lor în echipă;
- Realizarea comenzilor de marfă și ulterior, recepția acestora;
- Întocmirea documentației zilnice și verificarea îndeplinirii standardelor de calitate și regulilor interne de funcționare

**Venit net 2.700 lei, pachet salarial avantajos**
**Pentru mai multe detalii, ne puteți contacta telefonic: 0724.630.475 - Oana**

1039. **Manichiurista,** urgent. Pentru manichiura clasica si semipermanente cu experienta coafeza tehnician aparate masaj salariu fix si comision carte de munca salonul este in sector 1, **2.500 L;** ☎0739.615.944 Liliana_badana@yahoo.com

1040. **Manichiurista/ pedichiurista - tehnician unghii false, salariu 2500 ron/15 zile lucrate, CM achitata de societate, zona bd. Chisinau; ☎0724.514.585**

1041. **Manichiurista/ pedichiurista - tehnician unghii false, salariu 2500 ron/15 zile lucrate, CM achitata de societate, zona Drumul Taberei; ☎0720.514.080**

1042. **Manichiurista/ pedichiurista - tehnician unghii false, salariu 2500 ron/15 zile lucrate, CM achitata de societate, zona Obor-Colentina; ☎0724.514.585**

1043. **Manichiurista/ pedichiurista - tehnician unghii false, salariu 2500 ron/15 zile lucrate, CM achitata de societate, zonele Sos Oltenitei, Progresul. Titan, Drumul Taberei, Obor; ☎0721.000.376/ 0724.133.585**

1044. **Manipulant** arhiva bancara Building Support Services, firma specializata in intretinerea si administrarea cladirilor de birouri, angajeaza manipulant documente pentru arhiva bancara, program full-time, salariu motivant. ☎0752.150.677 andrei.buf@bss.ro

1045. **Manipulant** bagaje in incinta aeroport Otopeni pachet salarial 2.000 de Lei net. Se lucreaza in ture de 4 h, 6 h si 12 h. Contract perioada nedeterminata. Mai multe detalii la telefon ☎0756.122.764

1046. **Manipulant** depozit Otopeni, responsabilitati: receptionarea marfii, verificarea cantitativa si calitativa, sortare, aranjare marfa, pregatirea comenzilor de livrare, manipulare, incarcare, descarcare marfa usoara. ☎0734.737.392 nicoleta.nita@promo-design.ro

**1047. Manipulant incarcator, descarcator, GlobeGround Romania angajeaza personal pentru procesare bagaje, cargo si posta la Aeroportul Otopeni. Se ofera: loc de munca stabil, venit net 2.200 lei, pregatire profesionala gratuita. ☎0372.462.014/ 0731.170.751**

**1048. Manipulant marfa desfasoara activitati de incarcare/descarcare a marfurilor, manipulare si asezare in depozite (manual sau cu ajutorul lizei), decorarea salilor pentru evenimente festive si targuri de nunti. ☎0730.777.210 resurseumane@rinhotels.ro**

**1049. MANIPULANT MARFA FIRMA DISTRIBUTIE PRODUSE PAPETARIE ANGAJEAZA MANIPULANT MARFA IN DEPOZITUL SITUAT IN SECTORUL 6. PROGRAM DE LA 08.00-17.00, DE LUNI-VINERI. OFERIM SALARIU ATRACTIV, TRANSPORT GRATUIT. INFORMATII LA: ☎0749.212.003**

1050. **Manipulant** marfa pentru firma distributie materie prima pentru cofetarii si patiserii. Salariu atractiv si bonuri de masa ☎0720.535.293

1051. **Manipulant** marfa pentru o fabrica industrie alimentara, program D-J 7:00-16:00, salariu 1.800 Lei + decont transport, masa asigurata, ☎0729.699.825 ana@wedohr.ro

1052. **Manipulant** marfa barbat in depozit general program L-V 8h/zi, 3 schimburi. Salariu 1.900 Lei, 300 Lei tichete, 230 bonus prezenta. Locatia Bucuresti, sector 4 Metro Berceni. Pentru detalii sunati **2.430 L;** ☎0725.494.404

1053. **Manipulant** marfa depozit la firma Zarea, barbati, necalificati, program luni-vineri numai dimineata. Interviu zilnic orele 10-16. Transport: metrou statia Laminorului sau autobuz 112, 697 ☎021.667.00.20 office@zarea.ro

1054. **Manipulant marfa depozit livrare marfuri alimentare. Salariu 1.600 - 1.800 lei net + bonuri de masa in valoare de 200 lei. Program de lucru in 2 schimburi a cate 8 ore/zi. Programari interviuri luni-vineri intre 8,00-17,00 la: ☎021.301.15.67**

**1055. MANIPULANT MARFA IN DEPOZIT FIRMA DE BIROTICA SI PAPETARIE CU SEDIUL IN SOSEAUA GIURGIULUI ANGAJEAZA MANIPULANT MARFA IN DEPOZIT, NU SUNT NECESARE CUNOSTINTE IN DOMENIU SAU EXPERIENTA. OFERIM: SALARIU, CARTE DE MUNCA +TRANSPORT. ☎0749.998.639**

1056. **Manipulant** marfa in depozit urgent, salariu 2.200 Lei net, bonuri de masa 15 Lei/ zi program 8 h/zi, in 3 schimburi, locatie langa Metro Berceni. Se cer minim 8 clase si cazier curat **2.500 L;** ☎0770.334.947

1057. **Manipulant marfa in Pantelimon, Ilfov, transportul de la metrou Republica este asigurat. Relatii la tel. ☎0723.575.854**

1058. **Manipulant** marfa, gestionar depozit, pentru firma distributie materiale textile. Salariu motivant si bonuri masa. Contract de munca perioada nedeterminata. Detalii; ☎0742.032.028 office@samaromania.com

1059. **Manipulant** marfa, muncitor necalificat depozit fructe/legume in Voluntari, pod Europa, angajeaza manipulant marfa cu forme legale de munca. Salariul este atractiv & oferim conditii de munca decente. Cautam persoane serioase si responsabile **2.200 L;** ☎0747.061.996 claudiu.belehuzi@aebs.ro

1060. **Manipulant** marfuri Firma cu sediul in Afumati angajeaza manipulant marfuri pentru depozit, program 8:30-18, asiguram transport de la D-na. Ghica si o masa pe zi. ☎0734.296.420/ 0734.296.420 platinambalaje@gmail.com

1061. **Manipulant** marfuri pentru Moda Oxi Line SRL. CV-urile se trimit pe adresa de e-mail andreea029@163.com pana la data de 13.08.2019. Pentru detalii sunati la nr. de telefon ☎0724.080.801 andyandy.canton@gmail.com

1062. **Manipulanti** depozit carte pickeri si ambalare Depozit de carti din Bucuresti (zona Garii de Nord). Program L-V 9-18 Salariu de pornire 1.550 lei net/ luna plus bonuri de masa (150 ron) Programari interviu la adresa de mail cristi_yo80@yahoo.com. ☎0723.307.804 cristi_yo80@yahoo.com

1063. **Manipulanti** marfa barbati si femei pentru firma B.D. Lemntech, operatiuni de sortare gresie si faianta. Transport asigurat de la metrou Aparatorii Patriei, **2.000 L;** ☎0765.690.581 office@tdgresurseumane.ro

1064. **Manipulanti** marfa depozit gresie si faianta Angajam manipulanti marfa pt pregatirea comenzilor in depozitele noastre (Chiajna si Bucuresti, 23 August). Activitate in spatiu inchis. Salariu, decont transport. ☎0744.539.560 daniel.hainagiu@kai.bg

1065. **Manipulanti** marfa in depozit de generale sector 4 salariu 1900 Lei net, bonuri de masa 300 Lei, bonus de prezenta, program luni-vineri 8 h/zi in 3 schimburi, locatie Zona Metro Berceni **1.900 L;** ☎0728.210.377

1066. **Manipulanti marfa, baieti si fete pentru S.C. Azad Enterprises SRL, salariu atractiv + bonuri de masa. Dorim seriozitate si punctualitate, zona Obor; ☎0754.013.418**

1067. **Manipulanti** marfa, barbati urgent pentru depozit sector 4, langa Metro Berceni. Salariu net 1900 Lei, 300 tichete, 200-300 Bonus. Program 3 schimburi/ 8 ore/ L-V **2.500 L;** ☎0737.814.574 resurseumane.cosmin@gmail.com

1068. **Manipulanti** marfuri, Spot Vision Electric & Lighting depozit produse electrice angajeaza manipulant marfuri. Relatii la depozitul din Bucuresti, Bd. Iuliu Maniu nr. 616, la tel. sau email; ☎0745.968.910 alina@spotvisionelectric.ro

1069. **Manipulanti,** muncitori necalificati pt. Fox, fabrica mezeluri. Program in schimburi. Perioada nedeterminata. Beneficii: spor noapte, bonusuri, masa calda gratuit, rechizite copii. Zona sector 4. Contactati-ne intre orele 9-17 de L-V **1.900 L;** ☎0726.718.768

1070. **Marochiner** atelier de marochinarie cu experienta, angajam masinista. Salariu motivant. ☎0731.082.428

**JOSI LOGISTIC**
angajează
**ŞOFER cu EXPERIENŢĂ**
**minim 1 an în domeniul distribuţiei de produse lactate**
**MANIPULANT DEPOZIT**
**cu experienţă minim 1 an în domeniul produselor lactate**
**Relaţii la tel: 0799.946.123**

1071. **Maseuza,** vrei colege tinere, o sefa de milioane si un loc de munca la care sa vii cu drag? Salonul nostru de remodelare corporala e aproape de tine. Suna si vino sa ne cunosti. ☎0726.105.995

1072. **Masinista** pentru firma de incaltaminte cauta masinista, zona sector 3, ☎0722.410.510/ 0744.840.214/ 0744.840.214

1073. **Matei** angajeaza vanzatoare si personal pt. zona Colentina, salariu vanzatoare 2.300 lei si personal 2.100 lei. Program: o zi/ o zi sau 9 ore (L-S). Relatii la telefon. ☎076759657/ 0768.972.528/ 0767.313.785

1074. **Matei** angajeaza vanzatoare si personal pt. zona Ghencea, salariu vanzatoare 2.300 lei si personal 2.100 lei. Program: o zi/ o zi sau 9 ore (L-S). Relatii la telefon ☎0768.972.528/ 0767.313.785/ 0737.523.284

1075. **Mecanic** Service auto, angajam mecanic. Detalii la num?rul de telefon. ☎0731.430.430

1076. **Mecanic** auto cu experienta minima de 3 ani in mecanica auto multimarca pt. Wox Autoserv. Serviciile principale cerute sunt: revizii filtre si ulei, schimb distributii, schimb elemente franare **3.500 L;** ☎0769.210.101/ 0723.656.275 office@servautopro.ro

1077. **Mecanic** auto cu experienta, serios si responsabil pentru service auto multimarca. Salariu foarte atractiv: 3.500 lei. Daca va incadrati, contactati-ne; **3.500 L;** ☎0723.316.181/ 0758.094.901 office@driftserv.ro

1078. **Mecanic** auto SC Dacoserv SA-dealer autorizat Dacia Renault angajeaza mecanic auto. Relatii la telefon. Doritorii pot trimite CV-ul la adresa de email resurseumane@dacoserv.ro ☎0731.440.088/ 021.317.09.86 resurseumane@dacoserv.ro

1079. **Mecanic** auto cu experienta services autorizat in sector 6, angajeaza mecanicii auto. ☎0766.799.157/ 0785.279.602 logistikspeed@yahoo.com

1080. **Mecanic auto cu experienta, ajutor mecanic, conditii avantajoase, preferabil din sector 2 sau 3; ☎0784.410.141/ 0733.585.700**

1081. **Mecanic** auto intretinere parc auto pentru firma de constructii. Sediul societatii este in com Domnesti, Ilfov. Experienta nu este obligatorie, necesar permis auto ☎0722.271.606/ 0723.567.941 office@gama-admin.ro

1082. **Mecanic** auto pentru intretinere, caut pentru intretinere camioane cu experienta (nu facem service). Am 5 Scanii Euro 5 si 5 semiremorci Schmitz. Cer si ofer seriozitate. Salariu motivant. Pentru mai multe detalii sunati la: ☎0726.068.229

1083. **Mecanic** auto si electrician cu experienta pentru service auto multimarca, locatia este in oras Popesti-Leordeni. Program: luni - vineri 8:00 - 17:00. **4.000 L;** ☎0764.690.395 grandtinoservices@gmail.com

1084. **Mecanic** auto, angajam mecanic auto pentru rectificari discuri frana direct pe auto, va fi initiat de noi, salariu 2.500 lei, daca doresti vei invata si geometrie roti, zona metrou Anghel Saligny. ☎0722.653.393

1085. **Mecanic** auto, cu varsta peste 50 ani in sector 5 ☎0744.670.480

1086. **Mecanic** auto, iubitor masini de epoca, in sector 5 ☎0744.670.480

1087. **Mecanic** autocamioane mecanic pentru intretinere parc autocamioane MAN. Se cere experienta anterioara si seriozitate maxima. Oferim cazare si salariu 4000 lei/luna. **4.000 L;** ☎0725.333.503 tekko@tekko.ro

1088. **Mecanic** camioane si electrician auto cu experienta pentru reprezentanta camioane angajam mecanic camioane venituri lunare 4.500 Ron, conditii bune de lucru, zona Militari Industriilor, cerem diploma de calificare, **4.500 L;** ☎0749.102.608/ 0749.102.603 resurseumane@edparts.ro

1089. **Mecanic** camioane, reprezentanta service camioane si remorci, angajam mecanic camioane cu experienta, venituri lunare intre 3.500-5000 L, conditii bune de lucru, zona Militari, Industriilor, cerem diploma relatii la, **5.000 L;** ☎0749.102.608/ 0749.102.603 resurseumane@edparts.ro

1090. **Mecanic** stivuitoare cu experienta, pentru firma de service in Bucuresti, sector 3 ☎0751.010.110 chiperpetre@hotmail.com

1091. **Mecanic,** ajutor mecanic Angajam mecanic/ajutor mecanic in domeniul stivuitoarelor in bragadiru. Studii medii tehniceCunostinte in domeniile: hidraulica, mecanica.Experienta anterioara reprezinta un avantaj **3.500 L;** ☎0784.293.112 vanzari@mecanovalmar.ro

1092. **Mecanic,** ajutor mecanic, electromecanic pentru utilaje de ridicat (stivuitoare, transpaleti).SC Mecano Valmar SRL; salariu intre 2500-4000 lei **3.000 L;** ☎0784.293.112 vanzari@mecanovalmar.ro

1093. **Mecanic,** tinichigiu, pregatitor suprafete pt. lacuit full time, salariu avantajos, Auto First Class Professional, persoana contact Grigore Gabriel; ☎0760.693.462/ 0785.280.160

1094. **Mecanici** auto cu experienta in domeniu pentru SC An-Mar Impex SRL **2.500 L;** ☎0722.397.660 richardsoponar798@gmail.com

1095. **Mecanici** tehnicieni, angajam pentru industria farmaceutica. Salariu atractiv. Se lucreaza in trei schimburi. **2.600 L;** ☎0729.476.833

1096. **Menaj** Cotroceni, 8 ore, 3000 L, familie deosebita Cautam o doamna harnica pt o colaborare de lunga durata. Locatia este o casa in zona Drumul Sarii, 3 membrii. Se solicita curatenie, calcat, gatit de 2 ori/ sapt mancaruri simple. **3.000 L;** ☎0721.129.288

1097. **Menaj** usor, plata excelenta, ap. 2 camere, Titan, doamna robusta, stilata, interview McDonald`s Auchan, bd. 1 Decembrie 1918; ☎0727.046.820

1098. **Menaj,** program 8 h L-V, Baneasa, 3000 lei. Fetita, 1 an si 10 luni, program 10 ore, Militari, 3000 lei. Bona copil, 1 an si 10 luni, program part time, 4h Grozavesti, 1500 lei. ☎0764.185.105/ 0764.949.331

1099. **Menajera** Agentia Star Family va ajuta sa va gasiti bona, menajera si ingrijitoare batrani/ bolnavi pe care o c?utati: o persoana serioasa, cu experienta si recomandari, pentru o colaborare pe termen lung. ☎0745.251.511 contact@starfamily.ro

1100. **Menajera** Expocenter Hotel zona Casa Presei, pentru (intretinere spatii) sau (spalat vase), angajam cu contract de munca permanent, menajera, salariu atractiv, program 2 zile (07-19), cu 2 zile libere. **1.800 L;** ☎0744.569.999

1101. **Menajera** pentru casa la curte in sectorul 3 zona Trapezului program 8 ore de luni pana vineri cu 2.000 ron sau 3 zile pe sapt. cate 8 ore cu 1.500ron, curatenie si calcat. ☎0722.219.204 olo_adriana@yahoo.com

1102. **Menajera** Sanador angajeaza menajera. Pentru informatii suplimentare va rugam sa sunati la tel. sau trimiteti CV-ul pe adresa de email: ☎0757.577.711 resurseumane@sanador.ro

1103. **Menajera** 3, 5 zile saptamanal, eventual intrna, pt. casa lacurte, 300 lei/ luna, Ilfov, carte de munca. Inchiriez 1 camera 250 lei/luna; ☎0770.606.148/ 0729.858.706

1104. **Menajera** apartamente regim hotelier Bucuresti curatenie apartamente in regim hotelier + calcat lenjerii. Program 9-17. Salariu 2.300 ron in mana + 50 ron/zi ocazional 2 weekenduri/luna program scurt. Abonament Ratb/ metrou si carte de munca. **2.500 L;** ☎0745.500.676

1105. **Menajera** in Jiului, Damaroaia 3500 lei, recrutam menajera cu experienta pentru familie deosebita in zona Jiului, Damaroaia, sector 1. Program de lucru: 8 ore/zi, de Luni pana Vineri. Suna si programeaza o intalnire cu noi. **3.500 L;** ☎0735.179.929/ 0371.183.146 office@profiles.ro

1106. **Menajera** interna in Bucuresti pentru familie deosebita. Cazare, hrana si transport asigurate, 4-5 zile libere/luna. Salariul net: 2.500-3.000 Lei. Aplica direct pe site: www.profiles.ro sau suna si stabileste un interviu **2.800 L;** ☎0735.179.929/ 0371.183.146 office@profiles.ro

1107. **Menajera** interna, langa Bucuresti, iubitoare catei, fara oblig. familiale (sot, copii mici),event.carnet B,cu/fara experienta, cu/ fara gatit, flexibila/ dinamica, cazare vila gratis, carte munca, salariu deosebit. ☎0744.526.809 uticafj@yahoo.com

1108. **Menajera** pentru clinica medicala, CIM Angajam o doamna harnica si energica pentru a desfasura activitatea de menaj la un cabinet medical. Se lucreaza in ture dimineata si dupa amiaza. Se ofera contract de munca. Locatia: Universitate. **2.000 L;** ☎0721.129.288

1109. **Menajera,** cu aspect fizic placut, open mind, pt. menaj usor la un om de afaceri. Ofer cazare daca esti din provincie. Salariu foarte bun plus bonusuri si comisioane. C.V. + poze. ☎0737.624.622 cert81@yahoo.ro

1110. **Menajera,** familie cu 2 copii, 6-8 ore pe zi, 1-2 sambete pe luna, disponibilitate in situa?ii exceptionale, locuim in apartament cu 4 camere, zona Unirii. ☎0753.053.706 carmen_arif@yahoo.com

1111. **Menajera, ofer cazare si masa, pe termen lung; ☎0764.212.156**

**ELEKTRA INVEST SRL**
Bucureşti angajează:
**INGINERI**
**ELECTRICIENI MT + JT**
Salariu atractiv.
Minim 3.000, maxim 4.500 lei
pentru personal calificat
**Tel: 0721.

# LOCURI DE MUNCĂ

**Firmă producţie obiecte sanitare (Bucureşti, zona Ghencea) angajăm**

## Muncitori în fabrică

**Cerinţe: persoane harnice, serioase**

**Oferim: salariu motivant**, tichete de masă, plata orelor suplimentare, mediu de lucru decent şi ordonat, decontare transport pe mijloacele de transport în comun.

**Se lucrează în două schimburi săptămânale.**

**NU OFERIM CAZARE**

Telefon: **0720.112.734**

1112. **Menajera,** doamna la curatenie Angajam menajera full time. Pentru curatenie zilnica la apartamente inchiriate in regim hotelier. Apartamentele situate central. Program 8 ore. 6 zile din 7. Salariu 1800lei. 11:00 / 19:00 **1.800 L;** ☎0769.955.111/ 0766.489.661 admimobiliare@gmail.com

1113. **Menajera,** zona Baneasa Gradina Zoo, 2500 lei/luna, cautam menajera (luni-vineri), zona Baneasa Gradina Zoo pentru vila (p+1). Curatenie si calcat. Tel. **2.500 L;** ☎0725.266.070/ 021.310.74.03

1114. **Menajera,** zona Parcul Carol pentru familie deosebita. Locatie: parcul CarolProgram de lucru: 8 ore /zi, de luni pana vineri.Suna si programeaza un interviu sau trimite CV-ul tau la email **2.500 L;** ☎0735.179.929/ 0371.183.146 office@profiles.ro

1115. **Menajere** urgent firma de curatenie angajam pentru curatenie 8 ore in zona Pipera. ☎0731.400.596

1116. **Menajere** dimineata si dupa amiaza, firma de curatenie angajam personal curatenie 8 ore sediu/ cladire birouri locatii fixe in Pipera. Salariu motivant, mediu de lucru placut, program fix, locatie fixa, carte de munca. ☎0728.900.865

1117. **Menajere,** tura zi si de noapte Preciziei, firma de curatenie angajam personal curatenie tura zi si de noapte sediu/cladire birouri in zona Militari. Program 13:00 - 21:00 si 17:00 - 21:00, sunati. ☎0763.788.002

1118. **Meserias,** muncitori constructii zugravi, instalatori, electricieni, rigipsari, placari fatade. Se ofera contract de munca perioada nedeterminata, program de lucru 8 ore, bonuri de masa, salariu la doua saptamani ☎0751.517.441

1119. **Meserias,** om bun la toate intretinerea a 4 saloane de masaj situate central in Bucuresti. Program: luni-vineri 09:00-17:00 + 2 sambete pe luna 09:00-17:00. Salariu negociabil: 3000-3500 lei. Scule si auto personal. **3.500 L;** ☎0731.318.888 diana.sediu@gmail.com

1120. **Meseriasi** in finisaje interioare, rigips, gleturi, gresie si faianta, parchet, zugraveli. ☎+40770472142

1121. **Meseriasi** Meseriasi, lacatusi, sudori argon cu experienta pentru balustrade inox, fier forjat, garduri porti.Salariu brut 5.500 lei pe cartea de munca (4.500 lei net) Program L-V 8-16:30. Berceni - IMGB. **5.500 L;** ☎0745.012.981 fabmdesign@gmail.com

1122. **Meseriasi** in constructii Angajez meseriasi in constructii cu contract de munca pentru lucrari de zidarie, termosistem, glet, faianta etc.cu contract de munca si incepere imediata. Salariu 3.900 lei cu plata la 2 saptamani. **3.900 L;** ☎0734.032.822/ 0734.156.670 Georgianaserban33@yahoo.com

1123. **Meseriasi** in finisaje Firma de constructii angajam muncitori calificati in finisaje, montatori gresie, faianta si necalificati pentru santier zona Metrou Dimitrie Leonida.Salarizare la zi sau saptamanal. ☎0767.880.590

1124. **Meseriasi** seriosi, zugravi, muncitori necalificati firma constructii angajeaza cu contract de munca 8h/zi, salariul se negociaza dupa efectuarea unei probe de lucru ☎0786.911.411 cristi@mullers.ro

1125. **Minimarket** lucratori comerciali Minimarket zona Titan, Auchan, angajez casieri, seriosi si dornici de un loc de munca stabil, program 8 ore in 3 schimburi. Veniturl de la 2000 lei. Echipa tanara conditii excelente, experienta. **2.000 L;** ☎0732.408.999

1126. **Modelatoare** covrigi Costinesti Simigeria Petru angajeaza modelatoare covrigi cu experienta pentru perioada estivala la punctul de lucru din Costinesti. Salariu 3.000 Lei, program 8 ore pe zi. Asiguram cazare, fel., **3.000 L;** ☎0768.199.199/ +40768199199 petroflorin@gmail.com

1127. **Modelatori** covrigi pentru patiserie zona Bratianu si Batistei. Program flexibil, salariu atractiv ☎0726.603.703

1128. **Modelatori** covrigi, gogosi, placinte pentru locatia din Auchan Militari si Auchan Titan. Program doua cu doua de la 8-20. Oferim bani de masa, carte de munca, bonus, prime. Salariu 2000-2300. ☎0736.033.867

1129. **Modele** online, Angajam hostess cu sau fara experienta in abordarea membrilor interesati de domeniul nostru de activitate; Oferim salariu de 3500 lei net. Punct de lucru - Piata Unirii. Ne dorim sa faci parte din Echipa Unicorn Agency. Asteptam CV urile voastre la adresa email sau programeaza-ti interviul la nr de telefon: **3.500 L;** ☎0751.124.276 hello@unicornagency.ro

1130. **Modele** online, cea mai buna echipa condusa de un model de top 3 Live Jasmin. Vrei sa faci parte din echipa noastra? Ai posibilitatea sa lucrezi intr-o echipa tanara si profesionista, castiguri de minim 3000 USD lunar. Te asteptam alaturi de noi chiar de maine, comision 60% din castigurile realizate de catre tine; www.empressv-studio.ro ☎0786.400.195 office@empressv-studio.ro

1131. **Modele** online, vrei un job cu venit garantat de 5.000 lei/ luna? Job stabil, bine platit pentru doamne si domnisoare-peste 18 ani, 100% procent din incasari in prima luna, servicii de infrumusetare-gratis, confidentialitate **5.000 L;** ☎0722.101.020 contact@richgirls-studio.ro

1132. **Modele** online. - Vrei sa ai o viata ca in filmele de Hollywood? Vrei castig garantat intr-un timp cat mai scurt? Studio 20, cel mai bun studio din lume ! Aplica acum! Vom fi alaturi de tine in cea mai frumoasa experienta a vietii tale! Pentru ca te vei simti ca un star de cinema. www.studio-20.ro ☎0748.777.757 contact@studio20.com

1133. **Modeliera** cu experienta rochii ocazie Zona Unirii-Fantani, mic atelier. Salariu in functie de experienta. Program flexibil, mediu placut. Relatii la tel. ☎0722.627.954

1134. **Models** online Angajam personal operare calculator in mediu online conversational. Oferim salariu 2500 Lei + carduri cadou pentru cumparaturi. Contract de munca legal cu toate taxele platite de noi. Comision 85% **2.500 L;** ☎0748.404.050/ 0775.500.100 office.tunafets@yahoo.com

1135. **Montaj** pereti cortina angajez muncitori doar cu contract de munca pentru montarea pertilor cortina si fatadelor ventilate. Salariul oferit foarte avantajos. Se cere experienta in domeniu si seriozitate. Detalii la telefon. ☎0734.204.248

1136. **Montator** demontator auto, vopsitor auto, tinichigiu auto, sudor urgent Bucurest, salarizare 3.500-4.500 Lei, urgent **4.500 L;** ☎0738.725.588 buildprest@yahoo.com

1137. **Montator** mobila cu experienta (preferabil mobila Ikea). Salariu net intre 2.200 si 2.500 Lei. Tichete de masa 15 Lei zi. Program 8 h/ l-v. O sambata da, una nu. Mai multe detalii la telefon ☎0756.122.764

1138. **Montator** mobilier - atelier mobila Settimo angajeaza montator mobilier pt. atelierul din sector 2, Colentina, str. Gherghitei. Salariu atractiv corelat cu experienta. office@settimo.ro ☎0723.666.167 office@settimo.ro

1139. **Montator** parchet laminat Bucuresti Parchet Shop salariu intre 2700 si 3300 Lei (in functie de numarul de metri montati lunar), contract munca. Pentru 700 metri montati se castiga 3000 Lei, pentru 1.000 mp montati se castiga 4100 lei. Oferim cazare. **3.000 L;** ☎0769.243.288/ 0784.110.410 contact@parchet-shop.ro

1140. **Montator** partiţii sticla, cu Âsau fara experienta iAn domeniul compartimeÂntarilor de sticla, mÂontaj partitii sticla, usi din sticla, usi celulare lemn, usi metalice. Salariu 4000- 4500, **4.500 L;** ☎0786.124.787/ 0732.055.800 virgil@smartestproiect.ro

1141. **Montator** rigips si ajutor montator, cu carte de munca pe perioada nedeterminata, punct de lucru in Bucuresti pe toata perioada anului indiferent de anotimp. Salariu de la 4000 lei net. Detalii la nr; ☎0768.026.079 Valib84@yahoo.ie

1142. **Montator** tamplarie SC din Bucuresti angazeaza montator tamplarie aluminiu si pvc cu sau fara experienta. Calificarea la locul de munca. e ofera cazare ptr provincie. Program de luni pana vineri de la ora 8 la 17. ☎+40737091503 blj_adrian@yahoo.com

1143. **Montator** tamplarie PVC cu experienta si permis conducere. Asiguram si cazare pentru cei din provincie. Salariu motivant. Zona Militari; ☎0721.410.591

1144. **Montator** tamplarie PVC, echipa cu experienta de peste 15 ani in domeniul tamplarie PVC si AL, angajeaza montator cu sau fara experienta. Experienta pe acelasi post sau un post similar constituie un avantaj. ☎0723.301.203 gheorghe.m.pena@gmail.com

1145. **Montator** tamplarie pvc, confectioner hala companie cu domeniul de activitate productie si montaj tamplarie pvc Salamander angajeaza personal calificat pentru hala si montaj. Venit net 3500-4000 lei/luna. Experienta in domeniu obligatorie. **4.000 L;** ☎0770.126.580

1146. **Montator** tamplarie Pvc, sofer si necalificati angajam montatori tamplarie PVC / aluminiu/ rulouri, cu sau f?r? permis de conducere si experienta. Salariu 3.000 ron + bonusuri, carte de munca program luni vineri, angajam si soferi necalificati . **3.000 L;** ☎0756.111.870 optim.profesional@gmail.com

1147. **Montatori** si muncitori calificati tamplarie pvc, zona Berceni. ☎0723.283.374

1148. **Montatori** aer conditionat Angajam montator aer conditionat cu sau fara experienta in cadrul reabilitarilor din Bucuresti. Cautam si ucenici, dorim seriozitate si dorinta de munca, experienta nu este necesara, ☎0752.693.561/ 0744.209.752 troceac@gmail.com

1149. **Montatori** gips carton, zugravi, montatori ceramica si alti lucratori calificati, firma de constructii angajeaza pentru lucrari in Bucuresti. Plata la 2 saptamani, de la 150 lei/zi si decont transport local. **150 L;** ☎0722.856.798

1150. **Montatori** hale metalice, fatade ventilate, rigipsari cu posibilitate de plecare si in Germania. Mai multe detalii la telefon; ☎0756.950.732

1151. **Montatori** partitii sticla, calificat/ necalificat cu Âsau fara experienta iAn domeniul compartimeÂntarilor din sticla. MÂontaj pereti de sticla, usi metalice, usi sticla, usi lemn. Salariu 2500 -3000, in functie de experienta, **3.000 L;** ☎0786.124.787/ 0732.055.800 virgil@smartestproiect.ro

1152. **Montatori** rigips salariu net. 4.000 -5.000 lei, ajutor montatori salariu net 2.500- 3.000 lei, firma de constructii angajeaza cu carte de munca- 8 ore. Oferim cazare. Nu este obligatorie diploma de calificare. Santiere in Bucuresti pe toata perioada anului. ☎0720.320.200

1153. **Montatori** rigips carton, fatade ventilatie, fatade sandwich panell. Salarii de la 3.200 la 5.200 lei in functie de experienta. Cerem si oferim seriozitate; ☎0723.471.530

1154. **Montatori** schela calificati cu salariu net intre 3.500 si 4.000 Lei si muncitori necalificati cu salariu net intre 2.000 si 2.500 Lei ☎0735.213.448

1155. **Montatori** tamplari mobilier din pal melaminat. Salariu foarte atractiv. Montaj mobilier la productie si alte activitati specifice. Program de luni pana vineri. Orele 8-17. Carte de munca. Incinta FAUR, Bucuresti, sector 3. ☎0766.638.967 office@marcoshop.ro

1156. **Montatori** tamplarie PVC angajeaza SC Far Est Windows SRL. Se ofera salariu motivant, bonusuri in functie de montajele realizate, contracte de munca. Relatii la telefon: ☎0726.711.301

1157. **Montatori** tamplarie PVC, calificat sau necalificat firma cu 14 ani experienta in domeniu angajeaza montatori tamplarie pvc, aluminiu usi, salariu fix, bonus din montaje, permis de conducere categoria B, nu este obligatoriu, carte de munca; **3.500 L;** ☎0724.536.463 MIHAI.POPESCU@tamplarie.com

1158. **Montatori** tamplarie, montatori tamplarie din aluminiu si PVC, pereti cortina, fatade ventilate. **3.000 L;** ☎0766.242.094 davinisopromptservice@gmail.com

1159. **Motostivuitorist** angajam in Bragadiru motostivuitorist, pentru fabrica, salariu atractiv cu norma intreaga. Tel. ☎0730.072.503

1160. **MOTOSTIVUITORIST FIRMA DE BIROTICA SI PAPETARIE CU SEDIUL IN SOSEAUA GIURGIULUI ANGAJEAZA MOTOSTIVUITORIST (DETINATOR DE PERMIS DE MOTOSTIVUITORIST). OFERIM: SALARIU, CARTE DE MUNCA +TRANSPORT. ☎0749.998.639**

1161. **Motostivuitorist** cu atestat pentru firma distributie materiale de constructii cu sediul in bd. Timisoara, salariu + bonuri ☎0722.587.837 doru.craciun@sipex.ro

1162. **Motostivuitorist** manipulant marfa firma distributie ambalaje unica folosinta angajeaza motostivuitorist si manipulanti marfa pentru depozitele din Afumati si Stefanestii de Jos. Cautam numai persoane serioase, ordonate si curate ☎0756.109.655

1163. **MRC** Fire angajeaza servanti pompieri cu atestat pentru obiectiv in Bucuresti. Conditii optime de lucru, contract de munca norma intreaga, plata ore suplimentare, spor de noapte. Transmiteti CV la office@mrcfire.ro; ☎021.330.33.11

1164. **Muncitoare** necalificate, spalatorie textile, Bucuresti, angajam personal: spalatoreasa lenjerie, calcatoreasa calandru, calcatoreasa fier, necalificate. Loc de munca stabil si sigur. Salariu atractiv, program 8 ore; **2.100 L;** ☎0729.861.894

1165. **Muncitor** agricultura, in jud. Ilfov comuna Nuci, oferim cazare ?i mancare rugam seriozitate **2.000 L;** ☎0760.616.930

1166. **Muncitor** alimentare siloz pentru fabrica. Rezistenta la manipulare manuala, atestat stivuitorist sau disponibilitate pentru calificare, lucru in ture (inclusiv noaptea). Sporuri, tichete Str. Preciziei, nr. 28. ☎021.317.38.00 office@valrom.ro

1167. **Muncitor** atelier tamplarie tapiterie, angajez tanar ca si ajutor intr-un atelier de tamplarie tapiterie. Salariu 1.800 Lei plus bonusuri. Program 8 ore, **1.800 L;** ☎0728.160.615 Viorel.Horeca@yahoo.ro

1168. **Muncitor** depozit bauturi si sofer distributie in Complex Chirigii ☎0723.371.857 aurelian.bica@yahoo.com

1169. **Muncitor** depozit materiale constructii Angajez muncitor in depozit materiale constructii instalatii zona Bucurestii Noi, Laminorului sector 1. Asiguram salariu lunar motivant, bonuri de masa si contract de munca. Solicitam seriozitate; ☎0744.565.759/ 0765.506.187 comaromtrade@yahoo.com

1170. **Muncitor** depozit si aprovizionare. SC Black Sea angajeaza muncitor depozit si aprovizionare cu sau fara experienta pentru depozit Glina, Ilfov; ☎0728.282.418

1171. **Muncitor** necalificat angajam muncitor necalificat. Locatia se afla in sectorul 1 in Bucuresti. ☎0724.837.660

1172. **Muncitor** necalificat Casbau Inter SRL - COD CAEN 4120, lucrari de constructii cladiri rezidentiale si nerezidentiale angajeaza muncitori necalificati, orar 09.00-17.

1173. **Muncitor necalificat in constructii; ☎0760.062.609/ 021.331.76.70**

1174. **Muncitor** necalificat pentru atelier mecanic pe soseaua Garii Catelu, zona Pantelimon angajam cu contract de munca Relatii la telefon intre orele 9 - 15 ☎0722.224.646/ 0722.391.203

1175. **Muncitor** necalificat pentru SC Dacoserv SA, dealer autorizat Dacia-Renault. Relatii la telefon. Doritorii pot trimite CV-ul la adresa de email ☎0731.440.088/ 021.317.09.86 resurseumane@dacoserv.ro

1176. **Muncitor** necalificat din Bucuresti Angajez muncitor necalificat din Bucuresti pentru constructii. **120 L;** ☎0773.915.251 ivrelu@yahoo.com

1177. **Muncitor** necalificat la depozit de constructii, incarcator descarcator, salariu 2.600 lei bani in mana; **2.600 L;** ☎0763.176.523

1178. **Muncitor** necalificat, Onix Residence SRL 10 posturi muncitor necalificat la spargerea si taierea materialelor de constructii pentru societatea Onix Residence, executa lucrari de sortare a materialelor rezultate in urma constructiei ☎0742.224.665 office@moradgroup.ro

1179. **Muncitor** necalificat, spalator vase angajam muncitori necalificati pentru post de spalator vase. Salariul este de 2.000 lei, sambata liber, bd Th Pallady nr 44 D. ☎0737.523.284

1180. **Muncitor** necalificat, tura de noapte, salariul brut 3.286 Ron, salariu net 3.073 Ron. Salariu net cuprinde: 2.588 Ron in cont + 285 Ron bonuri de masa + 200 Ron bonus sarbatori. Se lucreaza in schimbul 3 **3.073 L;** ☎0733.822.822 contact@transparentresidence.com

1181. **Muncitor** sectie chimica participa la activitatile din sectia de productie. Program L-V 8 ore, 3 schimburi. Avantaj permis stivuitor. Salariu 2.500 lei, bonuri masa, transport (Metrou Costin Georgian), masa calda. **2.800 L;** ☎0745.031.031

1182. **Muncitor** si tinichigiu pt. acoperisuri/invelitori angajam muncitor si tinichigiu specializat in acoperisuri/invelitori. Program de lucru normal, carte de munca. Salarizare atractiva. **3.500 L;** ☎0752.026.882 stfunycons@gmail.com

1183. **Muncitori** in constructii cu experienta in hidroizolatii cu membra EPDM. **3.500 L;** ☎0765.690.581

1184. **Muncitori** calificati si necalificati pentru interior si exterior in constructii, salariu motivant; ☎0765.579.035

1185. **Muncitori** calificati si necalificati angajam muncitori calificati in constructii pentru reabilitari blocuri. Salariu avantajos 2500 ron-3500 ron. Oferim cazare+transport. ☎0744.608.566

1186. **Muncitori** calificati si necalificati in constructii pentru lucrari de finisaje. Salariu atractiv (functie de performanta si calificare), contract de munca, diurna pentru deplasari ☎0723.371.029 razvan@condraconstruct.ro

1187. **Muncitori** calificati si necalificati in constructii, respectiv amenajari magazine. Santierele se afla in Timisoara **4.500 L;** ☎0763.677.667 hidroavil@gmail.com

1188. **Muncitori** calificati si necalificati in constructii. ☎0733.307.988

1189. **Muncitori** calificati si necalificati in domeniul mecanica fina angajeaza SC Metron Instrument SRL. Salariu 2000 lei net plus bonuri masa si transport; **2.000 L;** ☎0722.281.749

1190. **Muncitori** calificati si necalificati societate comerciala cu experienta de 10 ani angajeaza cu forme legale muncitori calificati si necalificati in domeniul izolatiilor tehnice si a vopsitorilor rezistente la foc, salarii intre 2500-3000 ☎0724.267.742 sorinraul@yahoo.com

1191. **Muncitori** calificati si necalificati firma firma angajeaza muncitori calificati si necalificati pentru lucrari de finisaj interior si exterior. ☎0723.799.424

1192. **Muncitori** calificati si necalificati tamplarie PVC pentru fabrica tamplarie PVC. Salariu atractiv ☎0759.646.085

1193. **Muncitori** calificati si necalificati, firma de constructii angajeaza pentru santierele din Bucuresti, ☎0749.213.622 office.damdconstrcut@gmail.com

1194. **Muncitori** calificati si necalificati. Firma de constructii din Bucuresti angajeaza muncitori calificati si necalificati pentru lucrari de constructii acoperis/ invelitori. Oferim salariu atractiv. Pentru detalii va rugam sa ne contactati la nr. de tel. CMC Constructii Intergrup SRL/ www.cmcroof.ro; ☎0728.840.940

1195. **Muncitori** constructii Muncitori calificati si necalificati pentru constructii la rosu (fierari, dulgheri, zidari), ☎0727.475.310

1196. **Muncitori** constructii, Imobiliare Solutions Group angajeaza muncitori calificati pentru lucrari arhitectura: gresie, faianta, parchet, finisaje. Va asteptam la sediul din str. Ritoride nr. 8, parter, sector 5, Bucuresti ☎0753.112.729 simona@imogroup.ro

1197. **Muncitori** depozit/productie si ambalare, Angajam muncitori depozit pentru comenzi, etichetare, ambalare marfa. Salariu 2100 lei/luna( net, bonusuri, tichete masa, transport, etc). Locatie zona Kika Militari. Program L-V de la 7.30-16(30 minute pauza). **2.100 L;** ☎0722.508.408 office@nmcromania.ro

1198. **Muncitori** in constructii necalificati si meseriasi, firma de constructii angajeaza. Salariu atractiv, contract de munca, si pentru provincie avem cazare ☎0726.006.404

1199. **Muncitori** in constructii si din provincie, pentru relatii sunati la: ☎0740.903.257/ 0762.655.029

1200. **Muncitori** in constructii Ploiesti sau echipe de constructori (zidari, fierari, dulgheri). Salariu negociabil in functie de performante. Se asigura continuitate indiferent de anotimp, contract, transport ☎0730.705.754 scp.prefabricate@gmail.com

1201. **Muncitori** in constructii, muncitori calificati si necalificati in constructii, oferim cazare pt provincie. Detalii la telefon. **2.500 L;** ☎0764.181.436

1202. **Muncitori in constructii, salariul net 3.000 lei; 3.000 L; ☎0735.816.547**

1203. **Muncitori** in fabrica. Firma productie obiecte sanitare (Bucuresti, zona Ghencea) angajam muncitori in fabrica. Cerinte: persoane harnice, serioase. Oferim: salariu motivant, tichete de masa, plata orelor suplimentare, mediu de lucru decent si ordonat, decontare transport pe mijloacele de transport in comun. Se lucreaza in doua schimburi saptamanale. Nu oferim cazare; ☎0720.112.734

1204. **Muncitori** ingrijitor terenuri sport amenajare si intretinere terenuri sport cu gazon natural si sintetic sub conducerea inginerului horticol pregatirea solului pentru sistemul de irigatie si drenaj, nivelare, insamantare, intretinere.

1205. **Muncitori** necalificati angajam in domeniul tamplariei din lemn. Loc de munca in Bucuresti sector 3, relatii la telefon, ☎0725.200.202

1206. **Muncitori** necalificati angajam muncitori necalificati in constructii pentru sapaturi micro santuri. Salariu net porneste de la 2700 lei plus diferite bonusuri; ☎0730.314.778 george.popovici0@gmail.com

1207. **Muncitori** necalificati Angajez muncitorii necalificati in domeniul constructiilor. Lucrarile sunt in Bucuresti. Plata se face la 2 saptamani 100 ron/zi. Program 7.00-17.00 cu o ora pauza de masa. Alte informatii la tel. ☎0734.032.822 Georgianaserban33@yahoo.com

1208. **Muncitori** necalificati barbati seriosi, pentru sortare deseuri in localitatea Sindrilita, Ilfov. La cerere putem oferi si cazare. Salariu net 2200 pe luna + 2 mese/zi. **2.200 L;** ☎0725.333.503

1209. **Muncitori** necalificati Cu cunostinte minime in constructii. Oferim salariu motivant si conditii bune de munca. Pentru un bloc de locuinte din zona Militari. ☎0765.376.032/ 0724.670.296 romeo_dutu@yahoo.com

1210. **Muncitori** necalificati Imobiliare Solutions Group, firma de constructii, pentru constructie 4 blocuri cartier rezidential sector 5, angajeaza muncitori necalificati. Toate detaliile se discuta la interviu; ☎0753.112.729 simona@imogroup.ro

1211. **Muncitori** necalificati pentru departamentul livrari angajeaza societate comerciala. Relatii la telefon: ☎0726.711.301

1212. **Muncitori** necalificati pentru magazin materiale mobilier MamBricolaj. Pentru locatia din Bd. Basarabia 246, sector. Salariu plus comision, ☎0729.835.494 geomampalgrup@gmail.com

1213. **Muncitori** necalificati pentru productie si montaj garduri din beton, contract de munca, salariu 200 Lei/ zi, program luni -vineri. Pentru provincie asiguram cazare gratis, punct de lucru: Bragadiru Ilfov, ☎0721.200.399 fabricadegarduri@yahoo.ro

1214. **Muncitori** necalificati pentru santier, echipa montat gresie/ faianta, si agent de paza (de preferat pensionar) ☎0767.734.099

1215. **Muncitori** necalificati zidari si muncitori necalificati angajam la firma de constructii, salariu motivant, asiguram cazare. Tel. ☎0744.234.623

1216. **Muncitori** necalificati in constructii angajam muncitori necalificati in constructii, oferim calificare, necesita implicare si devotament, salariu de baza 3000 ron. ☎0758.758.805

1217. **Muncitori** necalificati in constructii SC Sight Control angajeaza muncitori necalificati pentru santier (blocuri locuinte) in zona Filaret sector 4. Relatii la tel. In caz de nevoie se poate asigura cazare. ☎0751.075.987 office@sightcontrol.ro

1218. **Muncitori** necalificati in constructii acoperisuri, pentru firma din Bucuresti, salariu platit in fiecare SAAmb?t?, program 08:18, de lucru toata perioada anului, se asigura transport, carte de munca, concediu de odihna si cazare, posibilitate promovare. **2.800 L;** ☎0723.153.211

1219. **Muncitori** necalificati in vederea calificarii in meseria de montator profile aluminiu, se asigura cazare pentru cei din provincie, salariu motivat + bonuri masa, program 8 ore, carnet cat. B un plus, punct lucru, Bucuresti, sector 4, **2.500 L;** ☎0722.681.116 alumprofil@yahoo.com

1220. **Muncitori** necalificati la curatenie in santiere. Salariu de 120 lei la zi. Contract de munca la 8 ore; ☎0733.931.974

1221. **Muncitori** necalificati la spargerea si taiaerea materialelor de constructii si electricieni in constructii pentru societatea De Silva Intermed SRL. Pentru detalii sunati la tel. sau email; ☎021.407.52.35 resurse_umane@desilva.ro

1222. **Muncitori** necalificati magazin instalatii sanitare Ajutor vanzator magazin instalatii sanitare si termice. Bonuri de masa, salariu atractiv, bonusuri de performanta, magazin in comuna Berceni, judetul Ilfov. ☎0723.227.043 office@ekoinstal.ro

1223. **Muncitori** necalificati pentru pardoseala, firma de constructii, angajeaza muncitori necalificati pentru ajutor montatori pardoseala flotanta in cladiri de birou. Plata saptamanal fara intarzieri. **2.700 L;** ☎0771.344.833/ 031.437.84.17 office.samurbanic@yahoo.com

1224. **Muncitori** necalificati productie mase plastice Companie productie mase plastice angajam: muncitori necalificati pt postul de ambalator manual, muncitori necalificati pt postul de manipulant marfa. Zona Pantelimon, Ilfov, asiguram transport, ☎0725.566.763 bestpack.ro@gmail.com

1225. **Muncitori** necalificati pt. depozit materiale constructii, salariu **2.300 L;** ☎0720.657.120

1226. **Muncitori** necalificati si calificati zugravi, rigipsari, placatori polistiren, nu necesita experienta, oferim 85-100-120 lei pe zi, plata sapatamanal, constructii; ☎0720.372.500

1227. **Muncitori** necalificati si calificati, firma de constructii angajeaza cu carte de munca, orele suplimentare se platesc separat bonusuri de sarbatori. Muncitori calificati 200 ron. Necalificati 120 ron. **200 L;** ☎0766.195.913 Smart_instalconstruct@yahoo.com

1228. **Muncitori** necalificati si calificati, sudori, electricieni, instalatori, frigotehnisti pentru firma de instalatii sanitare din 1994 ☎0729.200.822 office@moviconstruct.ro

1229. **Muncitori** necalificati, angajam in zona Obor pentru un spatiu comercial rigipsari, zugravi, zidari, finisori. Seriozitate si disciplina. Plata 180-200 Ron la finalul zilei, 08:00-18:00 **200 L;** ☎0765.838.281

1230. **Muncitori** necalificati, angajez barbati pentru balotat carton si folie. Salariu plus plata orelor suplimentare. Se face contract de munca. Mai multe relatii la telefon; ☎0755.036.426

1231. **Muncitori** necalificati, fabrica de cizme PVC (cauciuc) din Petrachioaia, langa Afumati, angajeaza muncitori necalificati (barbati si femei), cu program full time cu contract de munca, in conditii avantajoase, salariu atractiv **2.600 L;** ☎0757.108.889 mioara702000@yahoo.com

1232. **Muncitori** necalificati, fabrica de confectii metalice angajeaza muncitori necalificati din Bucuresti sau din provincie. Oferim cazare. Detalii la numarul de telefon. ☎0731.848.899

1233. **Muncitori** necalificati, Recycle International angajeaza pentru sortare marfa. Locuri disponibile in depozit Emag Bacu/Joita, depozit Emag Chiajna. Oferim bonuri de masa si transport. Detalii tel. ☎0749.288.482

1234. **Muncitori** necalificati, societate angajeaza personal pentru sortare deseuri reciclabile. Salariu 1.500 Lei net + bonuri de masa. Se ofera bonusuri pentru turele de noapte ☎0743.335.228

1235. **Muncitori** necalificati. Luxten Lighting Company S.A. solicita colaborare cu firma ce furnizeaza munca necalificata Â– sapatori manuali. Relatii la telefon 0216688819 int.183, e-mail : angajari@luxten.com sau in str. Parangului nr.76, sector 1. ☎021.668.88.19 angajari@luxten.com

1236. **Muncitori necalificati. Societate constructii angajam muncitori necalificati pentru depozit - zona Magurele, Sector 3 si Sector 6. Oferim cazare; ☎0744.759.873**

1237. **Muncitori** pentru detergenti, fabrica detergenti sector 3 angajeaza: muncitori, chimisti, automatisti, ambalatori, salariu avantajos, conditii bune de munca. Asiguram si cazare. ☎0722.404.983 arcalux@yahoo.com

1238. **Muncitori** si muncitoare la magazin alimentar pentru aprovizionarea magazinului si intretinerea lui; ☎0738.594.748/ 0771.713.190

1239. **Muncitori,** cartier rezidential, angajam muncitori necalificati pentru intretinerea si curatenia exterioara a complexului si a spatiilor verzi. Program l-v, 8 ore/zi, masa de pranz asigurata. ☎0759.111.141

1240. **Muncitori,** sudor, soferi, maistru extruder, Fabrica Europacking angajeaza muncitori necalificati (B/F) indiferent de varsta, mester extruder pt. mase plastice si ajutor, stivuitorist, soferi. Adresa: Popesti Leordeni str Pavel Ceamur nr. 4, IF. ☎0742.167.601

1241. **Muncitori,** zidari, dulgheri, se da intre 100-200 lei la zi; ☎0769.470.903

1242. **Muncitori,** zidari, electricieni, zugravi, dulgheri; ☎0768.386.038

1243. **Muncitori,** zugravi, dulgheri si necalificati pentru firma; ☎0722.613.554/ 0766.263.094

1244. **Ne marim echipa pentru Fabi Total Grup SRL, angajeaza manipulant marfa, salariu atractiv, bonuri de masa+bonusuri. Zona IMGB Berceni; ☎0723.625.444**

1245. **Ne** marim echipa! Cautam asistent educator. Daca esti o persoana vesela, creativa, pozitiva, calma, ordonata, pasionata de interactiunea cu copiii, nam bucura foarte mult sa vii in echipa noastra. Cerinte pentru postul de asistent/ajutor educator: rabdare, atentie, simt de raspundere, calma, ordonata. Oferim: pachet salarial motivant, mediu de lucru placut, multiple beneficii. Va asteptam! Detalii: telefon de contact: 0766756040 e-mail: ☎ amikindergarden@yahoo.com

1246. **Necalificat** angajez necalificat pentru ajutor instalator. De preferat din sectorul 5. Salariul 2500 lei net pe luna. ☎0769.220.102

1247. **Necalificat,** ajutor montator aer conditionat, sofer, persoana tanara, o minima experienta in domeniul tehnic apropiat. Capacitatea de a-si insusi cunostinte noi in montaj si service, salariul fiind in functie de cunostinte, avantaj permis cat. B, **2.500 L;** ☎0732.525.252 office@aerconditionat.org

1248. **Necalificat,** curte pt. Fox mezeluri. Intretinere spatii verzi si platforma. Program 8 h/zi, nedeterminata, sector 4. Alte beneficii: masa calda, bonus performanta, prime sarbatori, rechizite copii, etc. **1.640 L;** ☎0726.718.768

1249. **Necalificati** ambalare manuala carti si caiete urgent in tipografie zona Berceni, salariu net 1.890 Ron, tichete 200 Ron, bonus 250 Ron, transport 120 Ron. Program 12 ore L-V/ 2 schimburi. Detalii la telefon **1.890 L;** ☎0749.608.510

1250. **Necalificati** angajam pt. santier la curatenie. Avem cazare+ masa, conditii serioase. Contract de munca. Mihaela, salariu pe zi, **100 L;** ☎0734.492.895

1251. **Necalificati** angajez, ofer cazare, masa+ salariu; ☎0769.584.631/ 0724.778.928

1252. **Necalificati** barbati urgent pentru cantarire medicamente, sector Anghel Saligny. Salariu net 1.600 Lei, tichete 300 Lei, naveta, alte beneficii. Program 2 schimburi/ 8 ore/ L-V. Detalii la telefon **2.000 L;** ☎0737.814.574 resurseumane.cosmin@gmail.com

1253. **Necalificati** barbati, urgent pentru fabrica. Salariu net 1.900 Lei include un bonus, tichete 300 Lei, naveta 150 Ron. Program 2 schimburi/ 8 ore/ L-V. Locatie sector 3, Republica **2.400 L;** ☎0737.814.574 resurseumane.cosmin@gmail.com

Angajam **femei si barbati** pentru postul de **agent vanzari distribuitor** cu sau fara experienta, fara limita de varsta. Oferim cazare. **0733.380.388**

**Agent vanzari pentru promovare**, vanzare si distributie, fara limita de varsta, cu sau fara experienta. Program flexibil. Oferim cazare. **0728.650.079**

Societate comerciala angajeaza **agenti vanzari**, fara limita de varsta, cu sau fara experienta, pe o perioada nedeterminata. Salariu pornind de la **2.100 lei net**. Oferim cazare. **0733.380.388**

Angajam **personal cu studii medii sau superioare** in domeniul vanzarilor pe post de sef echipa vanzari, scolarizare gratuita, venit motivant in functie de realizarile echipei. **0728.650.079**

Personal pentru functia de **agent vanzari pedestru** fara limita de varsta, salariu pornind de la **2.000 de lei net**. Oferim cazare. **0371.477.855**

Companie internationala **angajeaza studenti, elevi**, loc de munca pe timp de vara, salariul de **2.000 lei net**. **0371.477.855**

**SWAT FORCE INTERNATIONAL**

angajează **AGENŢI SECURITATE**

**bărbaţi şi femei** pentru obiective din Bucureşti şi zonele limitrofe

**Asigurăm şcolarizare şi salariu începând de la 1.800 lei**

**Program flexibil!**

**Telefon interviu: 0734.222.064/ 0730.073.087**

**Societate specializată în paza şi protecţia persoanelor şi a obiectivelor, angajeaza în condiţiile legii**

## AGENŢI DE INTERVENŢIE

**Salariu motivant şi competitiv pe piaţa de profil**

**Toate drepturile salariale garantate**

IRBIS Guard Group

**Pentru detalii sunaţi, vă rog, la: 0786.189.306**

**Angajăm PERSONAL CURĂŢENIE**

**PENTRU ECHIPĂ MOBILĂ (MALL/ SĂLI DE CINEMA)**

**8 ore/zi, contract de muncă, salariul net: 2.000 Lei**

**Relaţii la tel: 031.101.21.39/ 0722.763.974**

# LOCURI DE MUNCĂ

**COMPLEXUL POIENIȚA**
**din stațiunea Costinești angajează:**
**ȘEF SALĂ, BUCĂTARI, AJUTOR BUCĂTAR, TRANȘATORI CARNE, OSPĂTARI, BARMANI, RECEPȚIONERE, CAMERISTE, MUNCITORI NECALIFICAȚI, SPĂLĂTORI VASE, CASIERI LINIE AUTOSERVIRE ȘI PIZZARI**
**Se oferă salarizare între 2.000 și 16.000 lei cazare, masă, contract de muncă!**
**0765.621.400; 0764.738.474 0784.388.122**

1254. **Necalificati** in constructii angajam pt. curatenie. Avem cazare+ diurna 100 /zi. Plata la saptamana. Cerem si oferim seriozitate. Marian; ☎0765.629.869

1255. **Necalificati** pentru productie La Fantana angajam urgent muncitori si rezistenti la efort fizic pentru manipularea bidoanelor pline (19L). Oferim salariu fix 1.800 Lei + tickete de masa 200 lei/luna si decontare transport. Detalii la numarul din anunt. **2.000 L;** ☎0725.050.493/ 0732.713.290 recrutare@lafantana.ro

1256. **Necalificati.** Urgent am nevoie de 2 necalificati in constructii, banii seara, 120 pe zi; ☎0720.459.481

1257. **Noodle** Pack Bucuresti angajeaza lucrator comercial si casier pentru locatiile: Afi Palace Cotroceni & Baneasa Shopping Center & Veranda Mall & Kauffland Tei. Experienta nu este necesara ☎0722.382.200 hr@noodlepack.ro

1258. **Ofer unei doamne fara obligatii locuinta, intretinere si hrana gratuita, contra servicii ingrijire persoana in varsta. ☎0761.133.935**

1259. **Office** manager cerinte: cunostinte Microsoft Office Excel, Word, PowerPoint, navigare internet, spirit organizational, abilitati multi-tasking **2.300 L;** ☎0764.569.696 dolinschiraisa@gmail.com

1260. **Oficiul** Postal al Mun. Bucuresti angajeaza factori, oficianti, casier, program de lucru 8 ore. Relatii la tel.; ☎0762.013.121

1261. **Om** caut om serios pentru ingrijit animale. Salariu 1500-2000 lei; ☎0745.165.254

1262. **OP** PC cu cunostiinte cont primara si rec marfa pt. cofetaria Atena din sos Giurgiului nr 121.CV la cariere@cofetaria-atena.ro ☎0751.308.181 cariere@cofetaria-atena.ro

1263. **Operatoare** amanet, exchange, salariu atractiv operatoare amanet/exchange, cu si fara experienta. Oferim training gratuit, salariu atractiv, comisioane, tichete de masa. Cunostinte minime PC, bacalaureatul. Rog CV la adresa: ☎0724.035.338 hr@casa-amanet.com

1264. **Operatoare** facturare, preluare, procesare comenzi firma de distributie ambalaje de unica folosinta angajeaza operatoare facturare/ preluare/ procesare comenzi (preferabil cu experienta). Numai persoane serioase ☎0756.109.655 vanzari@stilambalaj.ro

1265. **Operatoare** pariuri sportive, sector 6 Vrei un job bine platit care sa iti ofere stabilitate si dezvoltare profesionale la inceput de cariera?Program: 2 zile lucratoare, 2 libere.Str Prelungirea Ghencea, Nr 2, Statia STB Brasov. ☎0734.434.861

1266. **Operator casa de amanet. Program flexibil, salariu atractiv, cu sau fara experienta; ☎0735.545.644**

1267. **Operator** achizitii analize preturi, B-dul Timisoara nr. 100. CV la mail: ☎ office@cristalimage.ro

1268. **Operator** amanet, Global Biz Amanet Candidatul ideal: studii medii: bacalaureat; cunostinte de operare pc si utilizare a internetului; abilitati bune de comunicare; **3.000 L;** ☎0724.317.571 lazarimobiliare@yahoo.com

1269. **Operator** birou SICAP, SEAP Fabrica detergenti angajeaza operator birou pentru SICAP, SEAP facturare, comenzi, contabilitate primara, emag, promovare. CV la arcalux@yahoo.com, office@arcalux.ro- arcalux.ro ☎0722.404.983 arcalux@yahoo.com

1270. **Operator** buldoexcavator, miniexcavator, bobcat Firma de constructii angajeaza operatori pentru buldoexcavator, miniexcavator, minilncarcator tip bobcat. Salarii atractive, se asigura cazare; ☎0722.271.606/ 0723.567.941 office@gama-admin.ro

1271. **Operator** calculator si vanzatoare pentru cofetarie, cona Baba Novac; ☎0724.551.671

1272. **Operator** calculator, print digital, cunostinte medii de utilizare calculator, atentie la detalii, abilitati de comunicare si lucru in echipa, initiativa, seriozitate si promptitudine. **1.900 L;** ☎0724.240.740 plot.shop@yahoo.com

1273. **Operator** circular cu sau fara experienta, pentru magazin materiale mobilier MamBricolaj, str Luica 180. Salariu net de la 2300 Lei. Se lucreaza in ture. Suna pentru a programa interviu. **2.300 L;** ☎0740.409.813 office@mambricolaj.ro

1274. **Operator** confectionare cablaj etichetare, Fogliani Romania SRL distribuitor si importator de materiale electrice cauta o persoana serioasa, responsabila, cu abilitati practice pentru productie, confectionare cablaj - etichetare ☎0749.190.408/ 0749.190.402 l.parache@fogliani.it

1275. **Operator** depozit angajam operator depozit pentru magazin on-line. Salariu + Bonuri de masa. Multiple oportunitati de avansare. Zona Bragadiru. ☎0734.660.663 office@raki.ro

1276. **Operator** dezinsectie, deratizare Sc Eco Bioterra Srl Angajeaz? operator de dezinsectie, dezinfectie si deratizare calificati in domeniu. **3.000 L;** ☎0762.436.750 eco.biottera@yahoo.com

1277. **Operator** discutii online. Iti place sa stai in fata calculatorului? Consideri ca ai putere de convingere si rabdare? Angajam hostess! Daca esti o persoana careia îi place sa interactioneze, sa fie in centrul atentiei si totodata sa fie inconjurata de un mediu glam, ne dorim sa faci parte din echipa noastra. CV urile se trimit la adresa email sau programeaza-ti interviul la nr de telefon: ☎0751.124.276 hello@unicornagency.ro

1278. **Operator** dispeceri monitorizare Civis angajeaza pentru centru alarma Seka, Roel, radio cu experienta in domeniu atesati profesional, program 12/24 - 12/48 CIM nedeterminat 1.800 net + tichete de 300 ron. Relatii L-V - 08-15; ☎0723.602.909 traian.pirvan@civis.ro

1279. **Operator** evidenta primara stocuri, CV la mail; ☎ office@cristalimage.ro

1280. **Operator** Exchange, Global Biz Exchange candidatul ideal: studii medii: bacalaureat; cunostinte de operare PC si utilizare a internetului; abilitati bune de comunicare; **3.500 L;** ☎0724.317.571 lazarimobiliare@yahoo.com

1281. **Operator** extruder, slitter, masina pungi zona Pantelimon, Ilfov. cunostintele tehnice in domeniu constituie un avantaj. Pentru acest post pot aplica si tinerii ingineri. Se ofera transport in zona Fundulea, Branesti, Pantelimon, Cora. ☎0753.094.139/ +40753094139 petre.voicu@microgrup.ro

1282. **Operator** fabricatie detergenti lichizi cu experienta in domeniu. Adresa fabrica: str. Cluceru Sandu nr. 2A, sector 2, Bucuresti.Program de lucru: 8h, L-V. Salariu fix + bonuri de masa ☎0745.144.033 secretariat@juartext.ro

1283. **Operator** facturare firma productie si distributie angajeaza operator facturare. Cerinte preluare comenzi (telefon, mail, platforma) emitere facturi, avize, chitante verificarea solduri clienti, **2.000 L;** ☎0761.340.526 mati.stan@fabrica-sandwichuri.ro

1284. **Operator** facturare societate comerciala cu sediul in Voluntari angajam operator/ operatoare facturare pentru vanzare in showroom. Salariu atractiv 2600 ron net negociabil. Asteptam CV la email: office@serex.com.ro. **2.600 L;** ☎0728.120.049 office@serex.com.ro

1285. **Operator** facturare, contabilitate primara Absolvent studii medii, superioare economice. Experienta minim 3 ani intr-o pozitie asemanatoare. Cunostinte de contabilitate primara, experienta in utilizarea programului Saga, **500 €;** ☎0722.518.840 office@intercomserv.ro

1286. **Operator** facturare, lucrator fabrica, soferi, manipulanti, mecanic. Angajam: soferi cat. B, C, manipulanti marfa, mecanic intretinere utilaje, lucrator fabrica linie productie, pentru orice informatii va rugam sa ne contactati tel. la nr. ☎0769.076.810 office@aquaqueen.ro

1287. **Operator** facturare, vanzatoare in magazin Nice Cft Srl angajeaza operator facturare cunostiinte temeinice program SAGA (facturare + gestiune), contabilitate primara.Str.Orzari Nr.19 Sector 2 Bucuresti. Rugam seriozitate. www.nice.com.ro ☎0720.449.944 ellavoicu@yahoo.com

1288. **Operator** incarcator frontal (VOLA) Angajam cu contract, incarcator telescopic cu experienta, cunostiinte de mecanica si seriozitate. Utilaj tip Terex cu brat multifunctional, 12 m. Oferim 2 mase/zi, posibil cazare si salariu 3.000 lei. **3.000 L;** ☎0725.333.503

1289. **Operator** introducere date, contabilitate primara Farmacie angajeaza operator introducere date, contabilitate primara, cu sau fara experienta. Oferim mediu de lucru placut, contract de munca. Relatii la telefonul afisat sau email. ☎0721.097.967 recrutari.farma@gmail.com

1290. **Operator** linie productie angajam operatori CNC cu/fara experienta pt fabricarea cardurilor bancare;Salariu de la 2000 ron venit net, sporuri (de noapte, weekend), al 13-lea salariu,transport decontat, masa calda subventionata. **2.000 L;** ☎0725.206.363 adriana.negoiu@austriacard.ro

1291. **Operator** logistica cautam colegi din Bucuresti si Ploiesti pentru un depozit in Stefanestii de Jos, Ilfov, pe postul de Operator Logistica. Transport asigurat. Se ofera: salariul net de 1935 lei, transport si alte beneficii. ☎0733.927.543 adriana.popovici@erka.agency

1292. **Operator** magazin online-marketplace, salariu fix+bon masa (15 ron)+bonus, prog.: 08-17.30 luni-vineri, sediu: zona Pipera, langa statie metro Aurel Vlaicu, comunicare cu clientii, facturare, intocmire AWB curier; cv: **3.000 L;** ☎0725.886.688 contact@pamikio.com

1293. **Operator** masina pe comanda/ croitorie, cautam croitoreasa/ operator masina de cusut, cu experienta in realizarea produsului cap-coada, cu spirit de echipa, pasionata si atenta la detalii ☎0722.185.450 atelier@cristinaiaroscenco.com

1294. **Operator** masinist si ajutor angajam cu carte de munca pentru masini de productie servetele personalizate si simple, zona Jilava. CV la email marketing@servetele.ro, tel 0722636324 ☎0730.543.543/ 0722.850.065 alexandru@servetele.ro

1295. **Operator** mecanic angajez operator excavator si buldoexcavator. Se cere calificare pentru ambele si permis pentru buldoexcavator . ☎0721.243.787

1296. **Operator** miniexcavator Societate comerciala angajeaza operator miniexcavator, posesor permis auto categ B, C.Salariul negociabil. Relatii la telefon ☎0721.200.340 nerromcs@yahoo.com

1297. **Operator Monitorizare Video supervizeaza de la birou activitatea locatiilor. Se lucreaza 8 ore/zi program 8.30-17.00, se cauta persoana cu experienta in monitorizare video. Salariul 2000 ron net + 300 tichete de masa + 50 lei decont transport + bonus pt. fiecare incident sesizat; ☎0753.076.873**

1298. **Operator** pompa fixa beton salariu motivant. Oferim cazare pentru cei din provincie, **3.500 L;** ☎0726.751.056 catalinstalpeanu@yahoo.com

1299. **Operator** prelucrare cauciuc, operator ambalare Angajam operatori utilaje si ambalare pentru fabricarea produselor din cauciuc, cu sau fara experieta. Program L-V intre 07:00 si 15:30. Rezistenta la efort fizic. **2.000 L;** ☎0720.026.156 cornel.feraru@personnel.com.ro

1300. **Operator** productie. Pentru unul dintre clientii nostri, lider mondial in productia turbosuflantelor, angajam Operator productie. Responsabilitati:participarea la asamblarea turbosuflantelor in conformitate cu standardele de siguranta. Beneficii: venituri de peste 2500 de lei net. Cerinte:studii medii absolvite; disponibilitate de lucru in 3 schimburi. Pentru mai multe detalii tel. ☎0725.909.091/ 0731.707.080

1301. **Operator** service calculatoare pentru centru copiere magazin birotica, se solicita implicare si seriozitate maxima, salariu motivant ☎0724.451.407 contabilitate@officepromedia.ro

1302. **Operator** supraveghere video pentru Civis Paza. Conditie obligatorie: cunostinte minime PC. Salariu motivant, mai multe detalii la tel. ☎0721.206.737

1303. **Operator** utilaj automat de spalat covoare Ideal Clean, cu sediul in orasul Voluntari (zona RAR) angajeaza personal calificat/ necalificat pentru sectia de spalare covoare. Totul este realizat cu utilaje profesionale. Salariu atractiv, **2.800 L;** ☎0726.385.162/ 0726.385.162 office@spalatorii-textile.ro

1304. **Operator** vase, Corbeanca Angajam doamna la vase pentru brutarie din Corbeanca. ☎0737.234.771 office@high-staff.eu

1305. **Operator,** tehnician utilaj CNC, fabrica de profile decorative din polistiren angajeaza operator CNC cu experienta in prelucrari metalice si/sau polistiren. Contract de munca, program de lucru 8 ore, pachet salarial atractiv. **3.000 L;** ☎0744.770.946 hr@fabricadeprofile.ro

1306. **Operatori buldoexcavatoristi. Societate constructii angajam operatori buldoexcavatoristi. Nu necesita permis de conducere; ☎0742.260.868/ 0744.696.213**

1307. **Operatori** call center restaurant, jobul presupune preluarea comenzilor de la clienti, atat telefonic cat si pe aplicatia online. Locatia: Calea Grivitei. ☎0722.197.544 resurse.umane@wuxing.ro

1308. **Operatori** case de marcat angajam pentru statie distributie carburant zona Mogosoaia, operatori case de marcat. Program flexibil, in ture , salariu atractiv. Mai multe detalii se pot obtine in urma sustinerii interviului. ☎0767.972.710 psorin777@gmail.com

1309. **Operatori** chimisti pentru detergenti Producator www.arcalux.ro sector 3 angajeaza Operatori Chimisti si chimisti pt detergenti. Salarizare foarte buna. Se accepta si pensionari. Oferim cazare personalor din provincie. Telefon 0722404983 ☎0722.404.983 arcalux@yahoo.com

1310. **Operatori** curatenie in zona Bucuresti - centre comerciale, cladiri birouri, spatii hoteliere cu regim inchis. Cum ar trebui sa fie aceasta persoana ca sa fie si ea si noi multumiti de colaborare? 1. Sa fie organizat si sa fie harnic. Lenea nu are ce cauta la noi in compaie si ne plac doar oamenii care sunt dispusi sa dea 100% in cadrul companiei. 2. Sa fie comunicativ. Nu intrebi, nu vom sti ca trebuie sa te ajutam; 3. Nu conteaza varsta, numai atitudinea. Ce o sa faca un operator curatenie? 1. Sa indeplineasca activitati de curatenie conform procedurilor de lucru, nu-fi face griji, pentru ca ai specialisti de la care ai de invata. 2. Sa respecte regulile interne si procedurile stabilite de companie. 3. Sa aiba disponibilitate pentru ore suplimentare (platite); 4. Sa poata lucra in echipa si sub coordonarea unui responsabil. Ce oferim in schimb: 1. Angajare pe perioada nedeterminata; 2. Salariu atractiv. 3. Tichete de masa. 4. Conditii civilizate. 5. Seriozitate si responsabilitate (salariu si bonusurile le vei primi fara intarziere, nici macar o zi); 6. Planuri de instruire si perfectionare continua te calificam in mod gratuit. De cand avem nevoie: cat mai repede. Am dori chiar de astazi. Daca ai citit acest anunt, daca te entuziasmeaza ideea de a lucra alaturi de noi si te potrivesti perfect cu descrierea de mai sus, te rugam sa suni la nr. de tel. de luni pana vineri, intre orele 8,00-16,30; ☎0747.084.607/ 0751.113.011

1311. **Operatori** injectie mase plastice si provincie, angajam din apropiere de Bucuresti personal necalificat pentru injectie mase plastice la program de 12/24. Decontam transportul **1.800 L;** ☎0729.067.080 bruo@romtatay.ro

1312. **Operatori** platforma benzinarie MOL Benzinaria Mol Timpuri Noi angajeaza operatori platforma si operator spalatorie automata cu si fara atestat GPL. Se asigura contract de munca, salariu fix, bonuri de masa, bonusuri, tips zilnic. ☎0724.528.622 timpurinoi@molromania.ro

1313. **Operatori** productie barbati pentru fabrica medicamente sector 3. Program L-V 8 h/zi, 2 schimburi. Salariu 1.600 Lei, 300 Lei tichete, spor de noapte. Transport decontat sector 2, 3, 4. Locatia sector 3, Nicolae Teclu. Sunati la telefon **1.900 L;** ☎0725.494.404

1314. **Ospatar** cautam colegi pentru pozitia de ospatar, vei face parte din echipa restaurantelor Stadio, Social 1, Nor si Bistro Cismigiu. ☎0731.322.472 nicoleta.deaconu@stadio.ro

1315. **Ospatar** cu sau fara experienta pentru bistro din piata Rosetti. Program 2 cu 2, masa asigurata. Informatii la telefon ☎0721.486.446 ella.translucid@gmail.com

1316. **Ospatar** restaurant central angajeaza ospatar cu experienta. Se ofera salariu 1500 plus bonusuri, pentru mai multe detalii va rugam sa ne contactati. **1.500 L;** ☎0767.983.433 office@embassy-one.ro

1317. **Ospatar** Restaurant cu specific japonez angajeaza ospatar. Experienta A®n domeniu reprezinta un avantaj. Se lucreaza A®n ture (2 zile la munca, 2 zile liber), orarul fiind I-s: 11:00-22:30,Â d:12:00-22:00; ☎0722.161.718/ 0761.240.402 caramfil@zensushibucuresti.ro

1318. **Ospatar** angajam, Restaurant zona Atheneul Roman; ☎0723.246.346

1319. **Ospatar** Aria TNB Universitate Restaurantul ARIA TNB (Piata Universitatii) cauta persoana muncitoare si de incredere pentru postul de ospatar. Oferim salariu atractiv, carte de munca si mediu de lucru placut. ☎0752.960.106/ 0762.790.776 manager@aria-tnb.ro

1320. **Ospatar** Ganesha Caffe Victoriei castig minim 4500, taxi decontat, bauturi asigurate, punct de lucru: Calea Victoriei nr. 20, sector 3, ☎0735.870.212 georrge.ionita@gmail.com

1321. **Ospatar** si bucatar Restaurant Britannia angajeaza ospatar si bucatar cu experienta. Pentru mai multe detalii va asteptam la loca?ie cu un CV. Cerem si oferim seriozitate. ☎0765.056.078

1322. **Ospatar** zona Unirii, Restaurant zona centrala (Unirii), salariu motivant, bonusuri, masa si transportul asigurate. ☎0731.322.472 nicoleta@stadio.ro

1323. **Ospatar,** cafenea Centru Istoric angajeaza ospatar cu experienta minim 3 luni ☎ chirita.georgecristian@gmail.com

1324. **Ospatar,** restaurant Fratellini pe Calea Floreasca angajeaza personal. ☎0727.567.627 emil@uanderful.ro

1325. **Ospatar,** restaurant Hora, a la carte, zona Casa Presei/Jiului, contract de munca, ture 1 zi libera cu 1 zi, (12-24) experienta minima, seriozitate. Urgent, **2.200 L;** ☎0744.569.999

1326. **Ospatar,** ajutor bucatar, femeie la vase Cautam colegi: ospatari, ajutor bucatar, ☎0749.774.774

1327. **Ospatar,** ajutor ospatar si hostess Restaurantul Cherhanaua Ancora angajeaza: ospatar, ajutor ospatar, si hostess. Salariu motivant. Tel: ☎0786.372.937 angajaripersonal.ancora@gmail.com

1328. **Ospatar,** barman ne marim echipa. Cautam ospatar, barman pentru restaurant in centrul istoric (zona Unirii). Sunati intre orele 12.00-15.00, la nr de tel. ☎0735.861.683/ 0735.861.682/ 0735.861.681

1329. **Ospatar,** ospatarita fara experienta, restaurantul Stadio din Piata Universitatii angajeaza tineri. Program flexibil, mediu de lucru placut, salariu motivant, masa si transport asigurat, posibilitati de dezvoltare. ☎0731.322.472 resurse.umane@stadio.ro

1330. **Ospatar,** ospatarite restaurant-pizzarie angajeaza ospatari, ospatarite. Asiguram contract de munca cf. legii, masa, transport, program 2-2. ☎0729.881.660

1331. **Ospatar,** picol, barman, ranner. Restaurant, terasa angajeaza personal full time permanent. Salarizare buna, contract de munca. Asiguram masa+tips. Fara transport.Locatie centrala, sector 3, Nerva Traian; ☎0723.588.505

1332. **Ospatar,** runner, ajutor ospatar, program flexibil. Minim 2 ani experienta pentru postul de ospatar. Daca esti interesat suna la tel. ☎0721.486.446 ella.translucid@gmail.com

1333. **Ospatar,** spalator vase, bucatar mic dejun, electrician intretinere, lucrator spatii hoteliere pentru Premium Wellness sect 4 platforma IMGB. Contract de munca full time, lucru in ture ☎0758.239.812 office@premiumwellness.ro

1334. **Ospatari** (de preferinta fete) pentru Restaurant La Nasu din Crangasi, sector 6, Bucuresti; ☎0728.984.754

1335. **Ospatari** angajam ospatari pentru restaurantul Sushi Terra din str. Calea Dorobanti 140A. Salariu atractiv. Program flexibil de munca. ☎0743.153.333 alinariulet@mail.ru

1336. **Ospatari** pentru colaborare pe termen lung, locatie in parcul Herastrau, sos. Nordului, salariu motivant, venituri pe masura, experienta nu este absolut necesara; **1.500 L;** ☎0733.444.800/ 0724.204.566 office@embassy-park.ro

1337. **Ospatari** cu/fara experienta pt. restaurant. Restaurantul este in zona Obor; ☎0745.078.029

1338. **Ospatari** fara experienta pt. Luna Cafe & Bistro, angajam fete si baieti fara experienta, program de lucru avantajos. Punct lucru: str. Viitorului 32, sector 2, punct reper Piata Gemeni. Trimiteti CV-ul pe adresa de email, **1.500 L;** ☎0771.609.431 info@cafeluna.ro

1339. **Ospatari** restaurant Cismigiu, salariu motivant + tips, masa si transportul asigurat. ☎0731.322.472 resurse.umane@stadio.ro

1340. **Ospatari** si barmani pt. Paltinis, jud.Sibiu Ospatari, Barmani si Picoli angajam pentru Hotel Castelnor din Paltinis, jud. Sibiu. Oferim salariu atractiv, sistem bonificare, bonuri de masa, transport,mediu de lucru profesionist. Asiguram instruire ☎0734.899.239 recrutare@elanconsulting.ro

1341. **Ospatari** si bucatar, ospatari 2 si bucatar 1 pentru un restaurant din zona Popesti Leordeni. Asiguram transport si carte de munca. **2.300 L;** ☎0772.276.051

1342. **Ospatari** si picoli Restaurant in zona Matei Ambrozie, metrou N. Grigorescu (sector 3), angajeaza ospatari si picoli. Salariu atractiv, atmosfera placuta, bonusuri. Pentru informatii va rugam sunati la nr. tel. ☎0742.797.838

1343. **Ospatari** si picoli pentru restaurant central cu acces la statii RATB si metrou, femei si barbati cu atitudine pozitiva intr-un mediu placut de lucru si o echipa tanara. ☎0731.322.472 nicoleta@stadio.ro

1344. **Ospatari,** restaurant din Popesti Leordeni angajeaza ospatari,

1345. **Ospatari,** barman fete sau baieti restaurant terasa restaurant Barmi, Sos. Orhideelor, nr 31-33, Complex IDM Basarab, prog 9:30-19:30, 6 zile lucratoare pe saptamana , salariu 2000 ron net+tips+o masa. Locatie in vecinatatea Careffour Orhideea, Gara Basarab. **2.000 L;** ☎0736.952.535/ 0736.952.535 barmifood@gmail.com

1346. **Ospatari,** barmani, bucatari cald/rece backoffice cu experienta in restaurant, pt Grupul MGC- Cel mai mare lant de restaurante din Bucuresti. Cv-uri la email/ Tel. ☎0763.788.371 teodor.ivascu@maxestate.ro

1347. **Ospatari,** barmani, femeie de serviciu Cafeneaua Tress Caffe&Lounge, situata pe Bulevardul Decebal isi mareste echipa. Suntem in cautare de ospatari, barmani si femeie de serviciu. Conditii excelente de munca, venituri avantajoase. ☎0761.256.662/ 0722.938.038 oana.petrescu87@yahoo.com

1348. **Ospatari,** bucatari, femeie de serviciu pentru restaurant deschis nou, ☎0773.326.562 costeaelena.daniela@yahoo.com

1349. **Ospatari,** fete si baieti pentru locatie in centrul vechi, salariu atractiv, tips, bonusuri, program flexibil, transport asigurat. Contact: Cristi ☎0736.623.499 costachecistianstefann@gmail.com

1350. **Ospatari,** ospatarite angajam ospatari / ospatarite 1.800 salariu+tips individual in locatie noua din Centrul Vechi cu terasa mare. Picoli salariu 1.500+tips. Bucatari 3.200 salariu, ajutori bucatari 2.500. Telefon Marius. ☎0720.320.772

1351. **Ospatari,** ospatarite pentru restaurant situat in sectorul 2, salariu de 2.800 Ron, program 2 cu 1 de la ora 12, contract de munca plus tipsul personal, nu la comun si un pranz pe zi, **2.800 L;** ☎0737.467.133

1352. **Ospatari,** ospatarite evenimente Bucuresti Ospatari, ospatarite evenimente Bucuresti. Plata 200/250 in functie de locatie/ experienta. Avem ture de 8 h. Interviul are loc in Piata Unirii-vis a vis de magazinul Cocor. www.ospatari.comGeorge **250 L;** ☎0726.328.417 geo.wteam@yahoo.com

1353. **Ospatari,** picol, ajutor bucatari, restaurant Shorley cu sediul in Grozavesti, str. Economu Cezarescu nr. 50, S6, angajeaza Ospatari, picol, ajutor bucatari. ☎0722.366.583 ion.sorlei@gmail.com

1354. **Ospatarita** 8h/zi, cu/fara experienta Bistro (langa mall Afi Palace) angajeaza ospatarita cu/fara experienta. Program fix 8h/zi, luni-vineri. Salariu 1500 ron + tips zilnic, carte de munca 8h/zi. Cautam persoana sociabila si zambitoare. **1.500 L;** ☎0723.365.025

1355. **Ospatarita,** ajutor ospatarita, picolita Bemolle Cafe pe Cal Victoriei nr. 16 angajeaza ospatarita cu/ fara exp. Progr. 2 zile cu 2 libere sau diferite variante de program: de la ora 9,13, ora 16 sau part time de la ora 18. Tips zilnic, contract **2.400 L;** ☎0723.188.953 lidiacoman19@yahoo.com

1356. **Ospatarita.** Restaurant Casa Noastra cu o vechime de 8 ani, situat pe strada Matei Voievod nr. 67 angajeaza ospatarita cu minim de experienta. Salariu motivant plus tips. Oferim si dorim seriozitate; ☎0735.842.919 mihnea1976@yahoo.com

1357. **Ospatarite** angajam ospatarite, cu experienta, aspect fizic placut, seriosi, punctuali ; printre beneficiile de a lucra cu noi: un colectiv tanar si dinamic, masa asigurata de catre locatie, venit atractiv. ☎0734.418.035 Puertocafe2015@gmail.com

1358. **Ospatarite** evenimente Bucuresti Angajam ospatarite in regim colaborare. Program 8 h, 150 lei/tura. Program: 11:00-19:00, 15:00-23:00, 19:00-03:00. 22:00-06:00 Interviul are loc in zona Unirii-vis a vis de Cocor. www.ospatari.com. **150 L;** ☎0726.328.417/ 0726.328.417 Geo.wteam@yahoo.com

1359. **Ospatarite,** ospatari, pt. Luna Cafe & Bistro. Program de lucru avantajos. Punct lucru: str. Viitorului 32, sector 2, punct reper Piata Gemeni. Evenimente in fiecare weekend. **2.000 L;** ☎0771.609.431 info@cafeluna.ro

1360. **Ospatarite,** ospatari, Roxy Pub Regie, se cere o prezenta placuta. Se ofera pachet salarial atractiv. ☎0785.224.502

1361. **Ospatarite.** Restaurant zona Parcul Carol angajam ospatarite; ☎0785.225.000

1362. **Patiser** Angajam patiser cu experienta, zona Bratianu. Program de lucru flexibil, salariu atractiv. ☎0726.603.703

1363. **Patiser** cu experienta, program 06:00-14:00, zona Prelungirea Ghencea, salariu atractiv. ☎0762.166.047

1364. **Patiser** cu experienta pentru patiserie centrala, Universitate, conditii avantajoase **3.200 L;** ☎0741.972.442 alina_marcu2001@yahoo.com

1365. **Patiser,** ajutor de patiser, Ploiesti, patiserie, simigerie moderna, localizata in Ploiesti, angajeaz? patiser si ajutor de patiser. Salariu motivant, program de lucru lejer. Contract de munca pe perioada nedeterminata. Tel: ☎0720.035.387 matihoinvest@gmail.com

1366. **Patiser,** ajutor patiser, modelator covrigi; ☎0755.461.952

1367. **Patiseri** cu experienta. Angajam patiseri, experienta este un avantaj. Programul de lucru este de 1 zi cu 1 zi. Salariul este de minim 3000 progresiv, oferim carte de munca si un loc de munca sigur. **3.000 L;** ☎0722.622.815/ 0733.098.643 arghiresimona@yahoo.com

1368. **Patiseri,** covrigari, modelatori, nu conteaza varsta, Colentina; ☎0768.835.001/ 0749.327.214

1369. **Patiseri,** modelatori, suntem in cautarea de patiseri, modelatori talentati pentru a se alatura echipei noastre. Carte de munca, duminica libera, Apaca, metrou Politehnica. Salariu 2500 net. **2.500 L;** ☎0765.354.686 patiserieapaca@gmail.com

1370. **Pavatori,** muncitori constructii angajam urgent **2.200 L;** ☎0755.052.092 florytolea@yahoo.com

1371. **Paza** noapte si receptie, Motel Casa de Piatra Pustnicul, 2.400 net, cm, cazare asigurata gratuit. Ratb 458. Urgent, sms cu text paza orice ora, **2.400 L;** ☎0767.079.463 restaurant.capitol@yahoo.com

1372. **Paznic** de vanatoare pe un fond usor accesibil, situat la cca 25 km fata de Bucuresti. In fond exista cabana de vanatoare, anexe si teren pentru culturi agricole. Doritorii se pot adresa la nr. de telefon si email: ☎0765.732.002 avpsbuc@yahoo.com

1373. **PAZNIC. FIRMA DE BIROTICA SI PAPETARIE CU SEDIUL IN SOSEAUA GIURGIULUI ANGAJEAZA PAZNIC. OFERIM: SALARIU, CARTE DE MUNCA +TRANSPORT; ☎0749.998.639**

1374. **Persoana** cu experienta Fabrica incaltaminte zona Timpuri Noi angajam persoana cu experienta pentru indoit fete pe masina de indoit comelz. Daca se cunoaste si una din operatiile cusut pregatit este un plus, **2.400 L;** ☎0730.501.000/ 0724.728.262 contact@sansavana.ro

1375. **Persoana** cu experienta pentu staifat, preformat si casat fete de pantofi ghete si cizme pentru fabrica productie incaltaminte, in zona Timpuri Noi Mall Vitan **2.300 L;** ☎0730.501.000/ 0724.728.262 contact@sansavana.ro

1376. **Persoana** cu handicap, care detine certificat de handicap, pentru sortat tesaturi reciclabile (materiale confectii haine), angajam pentru firma. ☎0752.192.814

1377. **Persoana** ingrijire batrana, regim intern, 2500 lei cautam urgent persoana ingrijire varstnica ( 87 ani, lucida, greu deplasabila, sanatoasa), in regim intern cu 4 zile libere/luna, Bucuresti. Salariul 2500 lei/luna. **2.500 L;** ☎0726.256.070/ 021.310.74.03

1378. **Persoana la croit pentru atelier de croitorie; ☎0737.292.439**

1379. **Persoana** pentru depozit alimente dispusa sa invete lucruri noi. Program luni-vineri de la 07:00 -15:00 si sambata de la 07:00-11:00/12:00 **2.000 L;** ☎0751.807.076 mcsfoodivision@gmail.com

1380. **Persoana** profil electric, angajam proaspat absolvent liceu (promotia 2019) profil electric, cu sau fara bacalaureat, in vederea calificarii ☎0722.389.553 common@common.ro

1381. **Persoanal** pentru depozit produse alimentare: ambalator, gestionar, operator afumare, incarcator/descarcator, pregatitor comenzi. ☎0721.450.253

1382. **Personal** angajam ajutor de bucatar, femeie de serviciu, ajutor la vase pentru noul sediu. Restaurant Chinezesc Beijing Garden Libertatii ☎0720.258.791 alin9635@gmail.com

1383. **Personal** Angajam bucatari, grataragi cu si fara experienta. Ospatari, picoli, livratori cu masina proprie. ☎0763.345.168

1384. **Personal** Angajam fete/ femei pe postul de ambalator manual in fabrica de pahare de carton situata in Comuna Afumati, Judetul Ilfov. Salariu Net: 1.600 Ron. Nu asiguram si nu decontam transportul. **1.600 L;** ☎0720.267.347

1385. **Personal** curatenie, barbati pentru maturat platforma, strans hartii, in incinta unui depozit de ciment in zona Glina. Salariul 2000 lei in mana, contract de munca. Program 8 ore/zi L-V, **2.000 L;** ☎0769.671.121 ddbecoservices@gmail.com

1386. **Personal** fabrica productie, angajeaza personal pentru ambalat si operatori masinisti. ☎0747.066.604/ 0747.066.614 office@ariapaper.ro

1387. **Personal** firma de curatenie angajam pentru sediu/ cladire birouri in zona Romexpo, sunati la nr. ☎0728.228.603

1388. **Personal** pentru spalatorie auto, cu/fara experienta, spalatoria se afla pe Bulevardul Mosilor. Se ofera salariu + comision. Rog seriozitate. Pentru alte detalii sunati la: ☎0746.235.444

1389. **Personal** restaurant cu specific romanesc angajeaza grataragiu cu experienta si femeie pe bufet rece si salate salariu atractiv +tips, program de lucru 2 zile cu 2 libere. Zoana Parcul Tineretului. ☎0722.823.333 contact@casaoprescu.ro

1390. **Personal SC Electromontaj SA- Sucursala FSM Bucuresti, strada Ilioara nr. 160 angajeaza: Sudori autorizati Mig-Mag, Electrician intretinere, Operatori CNC, Lacatusi si muncitori necalificati. Salarizare incepand de la 2500 lei net. ☎021.346.55.37/ 021.346.03.18 elm_fsmz@yahoo.com**

1391. **Personal** administrativ in curatenie venituri minim garantate de 1600 Lei, se poate ajunge si la 2.200 Lei net pe luna, garantam contract de munca; ☎0739.942.074 office@utilitech.ro

1392. **Personal** amanet-exchange Casa de amanet si exchange angajeaza personal cu si fara experienta, in sucursalele societatii din Bucuresti. Se ofera training in cadrul firmei. CV la adresa email contact@creditareamanet.ro ☎0727.754.408 contact@creditareamanet.ro

1393. **Personal** ambalare tipografie urgent, salariu 1.890 Lei net, bonuri de masa 15 Lei, / zi naveta 120 Lei, bonus de prezenta 252 Lei, contract perioada determinata, program 12h/zi locatie sector 4 **2.500 L;** ☎0770.334.947

1394. **Personal** atat calificat cat si necalificat pentru: sala de croit, masiniste simple si triploc, calcat interfazic si final pentru fabrica de confectii, informatii tel., sos. Iancului 2 ☎0743.021.111

1395. **Personal** autorizat in curenti slabi, angajam cu contract de munca personal autorizat si specialist in instalarea si intretinerea sistemelor de alarmare impotriva efractiei. Tel., e-mail: ☎0769.010.240 florina.stoian@regioimpex.ro

1396. **Personal** autoservire. Angajam personal autoservire cu atributii de servire si igienizat vesela.Program de lucru: Luni - Vineri 08:30-15:30. Salariu 1500 lei. **1.500 L;** ☎0723.793.620 Office@bun-bun.ro

1397. **Personal** bistro Bistro si in centrul capitalei recruteaza personal, ospatari, ospatarite cu experienta in domeniu, ajutor bucatar, pr, hostess, femeie vase, sofer, oferim un mediu de lucru placut, colectiv tanar, bonusuri; ☎0723.389.918

1398. **Personal** bistro, Bistro in centrul capitalei recruteaza personal, ospatari, ospatarite cu experienta in domeniu, ajutor bucatar, PR, hostess, femeie vase, buc?tar, oferim un mediu de lucru placut, colectiv tanar, bonusuri **3.000 L;** ☎0723.389.918

1399. **Personal** bucatarie pentru livrare la domiciliu: bucatar, ajutor bucatar, personal spalat vase, sofer (livrator); ☎0731.405.658/ 0761.133.440/ 0727.588.388 vreaubucatar@gmail.com

1400. **Personal** bucatarie - fata locatie situata aproape de piata Romana cauta persoana pt. bucatarie care sa pr

# LOCURI DE MUNCĂ

1422. **Personal** curatenie pentru o firma de contabilitate situata in zona Piata Dorobanti. Asteptam sa ne contactati pentru stabilirea unui interviu ☎0744.797.717 mario.bic@contradiction.ro

1423. **Personal curatenie pentru salon infrumusetare, salariu 1800 ron/17 zile, CM achitata de societate, zonele Obor, Iancului, Titan; ☎0724.133.585**

1424. **Personal** curatenie pt. curatenie birouri in zona Universitatii. Programul este de la 6.00 la 12.00 de luni pana vineri. Salariu 1.400 net. Rog seriozitate. ☎0769.088.600 maria.albu82@gmail.com

1425. **Personal** curatenie urgent barbati, femei pentru curatenie birouri, scari de bloc in sector 2, 6 si Bragadiru ☎0737.175.824 mitrancristina68@gmail.com

1426. **Personal** curatenie birouri Firma curatenie angajam personal curatenie birouri. Program 8 ore/zi. Zona Piata Presei Libere (scanteia). Informatii la telefon. ☎0737.521.521

1427. **Personal** curatenie birouri firma, angajeaza agenti de curatenie pentru birouri in zona Baneasa si Otopeni, termen lung, carte de munca. Program de la 6-8 ore pe zi, L - V. Nu se lucreaza in weekend. **1.900 L;** ☎0772.029.406/ 021.780.00.80 contact@conexclean.ro

1428. **Personal** curatenie birouri comuna Pantelimon salariu motivant, bonuri de masa, transport gratuit de la Cora Pantelimon, program luni-vineri 8 ore/zi, sarbatori legale liber. Tel. ☎0722.597.230/ 0722.233.425/ 0721.262.304 office@curatenie-menaj.ro

1429. **Personal** curatenie birouri, program lucru 8 ore, luni -vineri. ☎0744.487.695

1430. **Personal** curatenie bistro program luni-vineri 07.30-17.00, S-D liber. Salariul motivant + tichete de masa. Locatia Voluntari, Ilfov. Rugam seriozitate, tel. ☎0723.428.445 dumitruconstantin86@gmail.com

1431. **Personal** curatenie blocuri&subsoluri acum angajare atentie: locul de munca este la Bucuresti, program 8 h zilnic, angajare personal curatenie blocuri&subsoluri, nu va deranjati daca nu vreti munca, programare interviu sectorul 6 zilnic, **2.080 L;** ☎0724.682.275 anoutrei@yahoo.com

1432. **Personal** curatenie blocuri, firma de curatenie angajam doamne serioase pentru curatenie la scari de bloc. Pentru detalii va rugam sa sunati la numarul de telefon afisat ☎0727.401.622

1433. **Personal curatenie bucatarie pentru Socului Kebap, salariu atractiv; ☎0764.673.064**

1434. **Personal** curatenie bucatarii hotel de 5 stele Info Clean angajeaza pers. curatenie instrumentar bucatarii pt. hotel. Contract de munca, salariu excelent, medicina muncii, transport decontat, bonuri de masa, 3 schimburi optional 1.900-2.100 net, bonusuri **2.100 L;** ☎0722.611.525 info.clean@yahoo.com

1435. **Personal** curatenie complex blocuri, ansamblu rezidential din zona bd. Timisoara cautam personal pentru curatenie. Program 8 ore/zi. Salariu net 1600 lei (bonuri de masa incluse). **1.600 L;** ☎0765.333.923

1436. **Personal** curatenie echipa interventie fete program 8 ore, disponibila deplasari in tara ocazional, se acorda diurna. Urgent. **2.000 L;** ☎0770.101.808

1437. **Personal** curatenie Hotel cu sau fara experienta Programul este 8 ore pe zi, 2 zile libere pe saptamana la alegere. Pentru mai multe informatii sunati la nr.; ☎0735.840.678 receptie.casagabriela@gmail.com

1438. **Personal** curatenie in Bucuresti Firma specializata in servicii de curatenie, angajam personal curatenie, cladiri de birouri, farmacii, magazine mall.Program de la 8 ore, 6/4 ore Oferim salariu avantajos, carte de munca. ☎0722.387.656 operational@dejavuinternational.ro

1439. **Personal** curatenie in Timisoara Firma specializata in servicii de curatenie, angajam personal curatenie in farmacii 2/4/6 ore. Oferim salariu avantajos, carte de munca, seriozitate. Detalii la numarul de tel. ☎0732.124.104 operational@dejavuinternational.ro

1440. **Personal** curatenie si coordonator punct de lucru angajam personal curatenie pentru Complex Comercial Piata Crangasi. Program de 8 ore in ture. Salariul 1500 lei net. **1.500 L;** ☎0720.542.280 totalcleaningservices2017@gmail.com

1441. **Personal** curatenie, Bery Fitness angajeaza femeie de serviciu, (25-45 ani) in Iancului si Berceni. Domiciliul in zona si experienta in domeniu constituie avantaj. Cerem si oferim seriozitate. Programari interviu; ☎0758.077.704

1442. **Personal** curatenie, Conex Clean angajeaza personal pentru curatenie la birouri, program 8 ore, L - V. Locatie fixa, acces facil la metrou. Cerem si oferim seriozitate **1.800 L;** ☎021.780.00.80/ 0772.029.406 contact@conexclean.ro

1443. **Personal** curatenie, firma specializata in servicii curatenie angajam curatenie cladiri. Oferim salariu avantajos. Pentru mai multe detalii va rugam sa ne contactati ☎0762.121.478/ 0766.585.826 ciocirlan.viorel@yahoo.com

1444. **Personal** curatenie, o doamna pentru curatenie locatie de birouri, program 06.00-14.00 in zona metrou Aviatorilor, sector 3. Oferim loc de munca pe termen lung, salariu atractiv, tichete de masa. Rog seriozitate. ☎0732.061.899

1445. **Personal** curatenie, femeie de serviciu, femeie responsabila de curatenie in spatiul interior/exterior al unei gradinite. Program 8 ore/zi, asiguram masa de pranz. Salariu 1.700-2000 lei. Sediul gradinitei se afla in Pipera. ☎0727.288.739 nana_puchianu@yahoo.com

1446. **Personal** curatenie, sos. Bucuresti-Ploiesti Angajam personal curatenie la birouri, (un singur nivel), program de munca de 8 ore/ zi, de luni pana vineri, de la ora 22:00-06:00. Pentru mai multe detalii ne puteti contacta la tel. ☎0743.011.652

1447. **Personal** curatenie, tura de noapte 22-6 Victoriei, Victoriei, firma de curatenie angajam personal intretinere birouri cu experienta pentru tura de noapte. Se cere seriozitate mare, experienta, aspect ingrijit, atentie la detalii, zona Victoriei. **1.700 L;** ☎0771.449.760 office@curateniebirou.ro

1448. **Personal** curatenie, urgent, tura zi/noapte firma de curatenie angajam pentru sediu/ cladire birouri in zona Militari. Program 06:00-10:00/ 06:00-14:30/ 13:00 -21:00/ 17:00-21:00. ☎0763.788.002

1449. **Personal** de curatenie firma de prestarti servicii angajam personal de curatenie pentru birouri in zona Baneasa. Oferim salariu fix, tichete de masa, decontare transport. Detalii la telefon. **35 L;** ☎0740.318.369

1450. **Personal** depozit Angajam personal depozit: Manipulant colete.Cerinte: -cazier judiciar; -seriozitate si punctualitate; -studii minime. Beneficii: -salariu motivant; -prime/bonusuri; -contract nedeterminat, ☎0728.893.034 faustistil@yahoo.com

1451. **Personal** fabrica Comuna Pantelimon (cazare) Valrom angajeaza operatori productie la fabrica din Com. Pantelimon, cu cazare provincie. Contract munca, bonuri masa. Program in ture, rezistenta la efort fizic. Str. Biruintei, 151 ☎021.317.38.00 office@valrom.ro

1452. **Personal** fabrica medicamente Bragadiru Cautam ambalatori productie, incarcatori-descarcatori depozit (progam in 2 schimburi), gestionar depozit (program 08:30-17:00). Tichete de masa oferite. Transport asigurat Piata Unirii, Bucuresti-Bragadiru. **1.350 L;** ☎0749.409.019 recrutare@laropharm.ro

1453. **Personal** fast-food, fast-food Village in Cora Pantelimon angajeaza vanzatoare, ajutor bucatar, bucatar, program 2 zile cu 2 libere. Salariul 2000 ron net, bonusuri zilnice, bonusuri lunare. ☎0722.556.921/ 0721.474.178 oldtown-investments@yahoo.co.uk

1454. **Personal** feminin in Grand Arena Mall angajam personal feminin pentru stand cu cadouri in Grand Arena mall. Program 1 zi cu 1 zi sau 2 zile cu 2, 10.00-22.00. Doua weekenduri libere pe luna. Salariu 1500-2000lei **1.700 L;** ☎0769.637.305 Alinacunitchi@yahoo.com

1455. **Personal** feminin in Grand Arena Mall angajam personal pentru stand/ insula cu accesorii gsm in incinta mallului Grand Arena, sector 4. Program 10-22.00. O zi cu o zi sau 2 cu 2. Doua weekenduri libere/ luna. Salariu 1.700-2.000 Lei; **1.700 L;** ☎0769.637.305 alinacunitchi@yahoo.com

1456. **Personal** feminin pentru conversatii online iti oferim timp de 30 zile sprijin financiar 3200Lei. Salariu fix garantat 3800 Lei+ procent 50%-75%, carte de munca fara nici un fel de taxe. Plata la zi/ saptamanal/ bilunar. Camere fumatori/ nefumatori **3.800 L;** ☎0752.177.559 virtualangels@yahoo.com

1457. **Personal** feminin productie Popesti-Leordeni persoana responsabila, rapida, corecta si harnica, dispusa sa invete in cazul in care nu are experienta. Posibilitate de avansare. Resedinta in zona sectorului 4 sau Popesti-Leordeni. ☎0785.240.340 nanna@overall.ro

1458. **Personal feminin si calcatorese pentru curatatorie, spalatorie de haine. Salariu atractiv, zona Berceni, decont transport; ☎0723.667.409/ 0720.226.184/ 0744.564.738**

1459. **Personal** feminin, suntem in cautare de colegi noi, producem ambalaj si eticheta diverse muraturi, de luni pana vineri 2.000 Ron primele 3 luni (2.200 Ron). Program de L-V 8-17 si 2 sambete lucrate. Soseaua Chitilei sector 1 **2.000 L;** ☎0760.011.880 gabi_ianus@yahoo.com

1460. **Personal** firma curatenie pentru Ikea Pallady salariu 1.700 si 20 tichete de masa, contract de munca, asigurare medicala, program de lucru in schimburi, fara intarzieri salariale ☎0735.564.801

1461. **Personal** firma curatenie, pentru spitale din Bucuresti, POLIZU, TEI, C.C. ILIESCU, BAGDASAR, program in ture, salariu plus bonuri in functie de turele lucrate. Interviu in str. Maica Domnului nr. 9, usa de termopan, ☎0726.693.792/ 0735.564.809

1462. **Personal** firma instalatii gaze si tehnico-sanitare inginer executie instalatii gaze autorizat ANRE minim 4.000 Lei, sudori -2.800-3.200 Lei, instalatori 2.700-3.200 Lei, muncitori necalificati 2.400 Lei, muncitoare curatenie 2400 Lei ☎0724.089.472/ 0724.089.475 resurse.umane@miralinstal.ro

1463. **Personal** gogoserie, experienta obigatorie patiserie, gogoserie, programul este de 1 zi cu 1 zi de la de la 08:00 la 20:30. Locatia este la Piata Unirii (langa centrul vechi), sal. 2000 lei net. **2.000 L;** ☎0722.199.248

1464. **Personal** in fabrica prefabricate, Chitila fabrica de prefabricate beton locatie chitila (cazare), angajeaza: sudor electric pt structuri metalice, dulgheri cofrare elemente beton, necalificati maistru/inginer productie prefabricate. ☎0753.228.228 info@sagex.ro

1465. **Personal** La Pravalescu, bucatar, ajutor bucatar, femeie la vase si vanzator magazin alimentar, ☎0726.281.669 anbohreapca@yahoo.com

1466. **Personal** manichiura pedichiura cu experienta, pentru salon infrumusetare Militari Lujerului, program de lucru 1 zi/ 1zi, duminica inchis, salariu fix 2.000 Lei, contract de munca 8 ore ☎0723.656.028 ana_vicy@yahoo.com

1467. **Personal** mentenanta pt. cladire de birouri si spatii depozitare. Pt. mai multe detalii rog sunati la nr. de tel. Multumesc ☎0751.517.441

1468. **Personal** modelatori covrigarie, bulevardul Timisoara nr. 49, sector 6, vizavi de Mall Plaza ☎0761.662.598

1469. **Personal** necalificat Angajam personal pregatire/ slefuire suprafete lemnoase MDF. Fabrica se afla la capat de linie tramvai 7, 25 si autobuz 116, 102 (intrare Jilava). Constituie avantaj experienta in pregatirea MDF-ului, **1.500 L;** ☎0723.165.515 dincoj@yahoo.com

1470. **Personal** necalificat ambalare pentru tipografie, bd. Metalurgiei, salariu 1.890 Lei net, bonuri de masa 201 Lei, bonus de prezenta 230 Lei, program luni-vineri 12 h/ zi in 2 schimburi, locatie sector 4 **1.890 L;** ☎0728.210.377

1471. **Personal necalificat pe litoral vanzator ambulant pe plaja. Oferim salariu plus cazare, plus masa; ☎0723.230.178**

1472. **Personal** necalificat, barbati pentru aeroport zona bagaje, Se ofera salariu 2.200 Lei venit net, program 14 zile pe luna, 12-24/12-48, locatie Otopeni. Se cer minim 8 clase, cazier curat **2.200 L;** ☎0770.334.947

1473. **Personal** patiseria Matei - Aparatori vanzatoare sal primele 30zile 2400, apoi 3000 lei, prog o zi cu o zi 5.30-22; pe spate prog 9 ore sau o zi da una nu, prima luna sal 2100 a doua luna sal 2500 lei; pers serioase si care nu lipsesc. ☎0767.988.011

1474. **Personal** patiseria Matei - Pipera vanzatoare sal primele 30 zile 2400, apoi 3000 lei, prog o zi cu o zi 5.30-22; pe spate prog 9 ore sau o zi da una nu, prima luna sal 2100, a doua luna sal 2500, doar pers serioase si care nu lipsesc ☎0736.915.393

1475. **Personal** patiseria Matei - Pipera 2 vanzatoare sal primele 30 zile 2400, apoi 3000 lei, prog l-v: 5:30-18:30 pe spate prog L-V de 12 ore prima luna sal 2100, a doua luna sal 2500sau 9 ore L-V, sal 1800 prima luna, a doua luna 2100 ☎0736.915.393

1476. **Personal** patiseria Matei - Unirii vanzatoare sal primele 30 zile 2400, apoi 3000 lei, prog o zi cu o zi 5.30-22; pe spate prog 9 ore sau o zi da una nu, prima luna sal 2100, a doua luna sal 2500, doar pers serioase care nu lipsesc ☎0767.313.785/ 0768.972.528

1477. **Personal** patiseria Matei -Romana vanzatoare sal primele 30 zile 2400, apoi 3000 lei, prog o zi cu o zi 5.30-22; pe spate prog 9 ore sau o zi da una nu,prima luna sal 2100,a doua luna sal 2500, doar pers serioase care nu lipsesc. ☎0767.313.785/ 0768.972.528

1478. **Personal** patiseria Matei-Colentina vanzatoare sal prima luna 2400, a doua luna 3000 lei, prog o zi da una nu 5:30-22; pe spate prog 9ore sau o zi da una nu,prima luna sal 2100,a doua luna sal 2500,doar pers serioase si fara sa lipseasca ☎0727.908.493

1479. **Personal** patiseria Matei-Cotroceni vanzatoare sal prima luna 2400, a doua luna 3000 lei, prog o zi da una nu 5:30-22; pe spate prog 9ore sau o zi da una nu, prima luna sal 2100, a doua luna sal 2500, doar pers serioase si care nu lipsesc ☎0740.455.761

1480. **Personal** patiseria Matei-Lujerului vanzatoare sal prima luna 2400, a doua luna 3000 lei, prog o zi da una nu 5:30-22; pe spate prog 9 ore sau o zi da una nu, prima luna sal 2100, a doua luna sal 2500, doar pers serioase si fara sa lipseasca. ☎0737.175.995

1481. **Personal** patiseria Matei-Vitan vanzatoare sal prima luna 2400,a doua luna 3000 lei, prog o zi da una nu 5:30-22; pe spate prog 9ore sau o zi da una nu, prima luna sal 2100, a doua luna sal 2500, doar pers serioase si care nu lipsesc. ☎0768.223.326

1482. **Personal** patiserie, sector 1, sector 3 Personal patiserie. Sector 1, sector 3 angajam: vanzator, modelator, patiser, ajutor de patiser, responsabil curatenie. Relatii la telefon; ☎0727.325.551 terkfaruk2@gmail.com

1483. **Personal** paza cu sau fara atestat angajam personal paza cu sau fara atestat (femei si barbati) pentru centre de afaceri. Salariul de incadrare 2100 lei, tichete de masa 20 bucati/15 lei, abonament medical, prime de Paste si Craciun. **2.100 L;** ☎0758.079.208 daniela.badea@wfmc.ro

1484. **Personal** paza. Scoala particulara angajeaza personal paza. Pentru detalii tel. intre orele 8-14 ☎0730.294.244

1485. **Personal** pentru cofetarie Bucuresti Gateaux Philippe, retea The Coffee Shop si Trickshot: cofetar, ajutor, lucrator laborator, cu sau fara experienta. Salariul se va discuta la interviu.www.gateauxphilippe.ro ☎0742.037.747/ 0740.595.334 office@agil.com.ro

1486. **Personal** pentru curatenie, firma de curatenie angajam la 4 ore, sediu/cladire birouri in zona Aurel Vlaicu 14:00-18:00 ☎0730.654.879

1487. **Personal** pentru curatenie. Tipografia Cubix Pack angajeaza personal pentru curatenie, de preferat femei; ☎0723.155.897

1488. **Personal** pentru hala productie publicitara muncitori calificati (lacatus, sudor) in incinta IOR2, bulevardul Theodor Pallady 287. **2.500 L;** ☎0735.225.007/ 0720.595.170 hr@reclame-autorizatii.ro

1489. **Personal** pentru magazin alimentar, acceptam si persoane mai in varsta, in comuna Chiajna, Militari Residence, **1.900 L;** ☎0766.546.681

1490. **Personal** pentru paza angajam pentru hala de productie pentru zi si noapte. Program in schimburi, salariul este 1.800 Lei. Adresa este Bd Theodor Pallady, nr 44 D, sector 3 Bucuresti ☎0737.523.284

1491. **Personal** pentru pizzerie cu program non-stop, Pizzerie cu program non-stop, zona Unirii, angajeaza livratori cu autoturism propriu. ☎0723.469.078 cosminbanica77@yahoo.com

1492. **Personal** pentru receptia hainelor la curatatorie pentru zona Piata Victoriei. Salariu + tichete incepand cu 2.400 lei, sporuri, decontare transport. Cerinte: liceul, calculator, MS Office, lb. engleza mediu. Trimite CV pe email: contact@ecofresh.ro **2.400 L;** ☎0722.291.414 contact@ecofresh.ro

1493. **Personal** pentru restaurant Basilico Pizzar. Esti un pizzar bun vino in echipa noastra; ☎0762.151.966 restaurant@basilico.ro

1494. **Personal** pentru Restaurant langa Mall Baneasa Terasa Privighetorilo 2.0 - langa Mall Baneasa isi extinde echipa si cauta oameni tineri, motivati si dornici de afirmare.Cautam: bucatari, ospatari, barmani si ajutoare! ☎0722.494.583 mosteanuv@gmail.com

1495. **Personal** pentru salon de infrumusetare Exclusive Beauty Studio situat in Militari Residence angajeaza frizer, frizerita, coafeza, manichiurista (constructie gel) si cosmeticiana. www.exclusivebeautystudio.ro. Contact; ☎0766.102.972/ 0724.539.830 myno.exclusive@yahoo.com

1496. **Personal** productie fabrica sector 6 Valrom, pentru productie tuburi din mase plastice. Lucru in schimburi. Venituri motivante. Rezistenta efort fizic. Abilitati de citire, scriere. Adresa, str. Preciziei, nr. 28, sector 6. ☎021.317.38.00 office@valrom.ro

1497. **Personal** productie mobilier, Marcoshop angajeaza personal pentru productie mobilier PAL melaminat. Incinta Faur, sector 3. carte de munca. Program luni-vineri 8-17. Posibilitate Ã©nv??are la locul de munca. Colectiv experimentat. ☎0766.638.967 office@marcoshop.ro

1498. **Personal** pt scari de bloc firma de curatenie, angajeaza personal pt scari de bloc in Bucuresti! Rugam seriozitate! Nr. De contact : ☎0764.949.605/ 0764.875.581/ 0767.065.909

1499. **Personal** receptie haine curatatorie zona TITAN angajam persoane prezentabile pentru primire haine la curatatorie. Salariu incepand cu 2.450 Lei net. Cerinte: liceul, cunoastere MS Office, engleza mediu. Trimite CV la email: contact@aquaclean.ro **2.450 L;** ☎0722.291.414 contact@aquaclean.ro

1500. **Personal** restaurant angajeaza, ospatar si pizzar pentru locatie zona Berceni, program 2 zile/2 libere. ☎0724.302.007 Ionutranete@gmail.com

1501. **Personal** restaurant Ospatar, bramanite, picolite, ajutor de bucatar, fete la vase. ☎0721.259.439/ 0722.310.005 restaurant@irisa.ro

1502. **Personal** restaurant fast food Carrefour Ploiesti lucrator bucatarie, casier, salariul net incepand de la 2000 Lei, tichete masa, program de lucru doua zile cu doua libere, o masa gratuita pe zi, contract perioada nedeterminata **2.000 L;** ☎0785.405.645 hr@calif.ro

1503. **Personal** restaurant, cautam colegi pentru urmatoarele pozitii: bucatar (grill, tigai, salate, desert), ospatar/ospatarita, personal curatenie, personal vase. ☎0731.322.472 resurse.umane@stadio.ro

1504. **Personal** SC Aluroller SRL, muncitor calificat/ necalificat pentru montaj tamplarie pvc, rulouri, jaluzele. Cerinte: seriozitate. Detalii la nr. sau CV pe adresa de mail:contact@aluroller.ro ☎0768.081.220 emilia@aluroller.ro

1505. **Personal** secretariat vanzare ofertare in magazin prezentare zona Mosilor - Eminescu, program L-V; ☎0724.369.749

1506. **Personal** servire tejghea fast food "Ciorbarie", program 1 zi/1 zi de la 09:00 la 21:00, sal. 2400 lei +tips+o masa calda pe zi,zona P-ta Victoriei, **2.400 L;** ☎0761.116.622

1507. **Personal** servire, tejghea si sala, personal pentru ciorbarie, program de l-v, 2 ture, 9:00-18:00/12:00-21:00, 2 weekend-uri/luna ,program weekend 12:00-21:00 salariu net 2.200,tips+ 1 masa/zi, locatie Piata Victoriei. **2.200 L;** ☎0761.116.622

1508. **Personal** societate de paza si securitate, agenti de securitate pentru obiective din zona sectorului 3. ☎0757.377.812

1509. **Personal** spalat vase program de lucru de luni-vineri, sarbatori legale libere. Locatia se afla vizavi de metrou Pipera ☎0768.751.081

1510. **Personal** spalat vase si curatenie in bucatarie zona Afi Cotroceni, program 8-23 o zi da o zi nu, salariu 2000 Lei net + masa zilnic, contract de munca + prime sarbatori, transport platit seara ☎0764.645.002/ 0726.337.470 Lapiatzamall@gmail.com

1511. **Personal** spalat vase, braserie deschisa recent angajeaza fete pentru spalat vase si curatenie, zona Piata Victoriei. **2.000 L;** ☎0371.303.700 office@restaurant-mahala.ro

1512. **Personal** spalatorie auto Angajam personal cu sau fara experienta (baieti si fete). Program: 9-21, 3 cu 1. Zona: Auchan Titan (intersectia 1 Decembrie cu Liviu Rebreanu). Salariul de 1.200 lei plus bonusuri, plus comisioane; ☎+40729966776/ +40726050355 ofragek@gmail.com

1513. **Personal** terasa gradina de vara, barman. Zona Dimitrie Pompei, sector 2. Salariu motivant. Relatii la telefon; ☎0743.103.104

1514. **Personal** Tucano Coffee, cofetar/patiser cu experienta, ajutor cofetar/patiser cu/fara experiennta, angajam femeie de serviciu, angajam manipulator marfa/om la depozit, ☎0724.643.421 catering@tucanocoffee.com

1515. **Personal** vase pentru restaurant Cismigiu, salariu motivant, masa si transportul asigurat ☎0731.322.472

1516. **Personal** vase pentru restaurant Nor, oferim salariu motivant si tips, decont transport, masa asigurata si un program echilibrat ☎0731.322.472 resurse.umane@stadio.ro

1517. **Personal** vase restaurant sector 1 Salariu 1800-2500, program 2 zile cu 2 zile libere. Plus carte de munca plus tips plus decont taxi. Floreasca sector 1. Cautam personal cu disponibilitate imediata ☎0730.112.111 emte262@gmail.com

1518. **Personal** vase restaurant, restaurant central angajeaza, masa si transportul asigurat, salariu motivant + tips si mediu placut de lucru. Program de 2 zile cu 2 zile. ☎0731.322.472 nicoleta@stadio.ro

1519. **Personal** vase, Paine si Vin angajeaza urgent restaurant centru Bucuresti angajeaza personal vase usoare, program 2 cu 2, carte de munca, bonuri de masa, decont taxi, fara vase grele, seriozitate, experienta necesara, mediu placut, colegi tineri. **1.850 L;** ☎0729.431.835

1520. **Personal,** Hotel Mari Vila angajeaza, ospatar, femeie la spatii, camerista. Pentru mai multe detalii va rog sa sunati la tel. ☎0755.345.345 reservation@hotelmarivila.ro

1521. **Personal,** ne marim echipa. Restaurant Dorobant angajaza pizzar cu experienta min 1 an, ajutor bucatar, livrator cu masina proprie. Se ofera o masa pe zi. ☎0745.307.225 dorobantdelivery@gmail.com

1522. **Personal,** Trattoria Angoli angajeaza ospatari/ospatarite, barmani, pizzari, personal curatenie, personal pentru vanzare de snacksuri si inghetata la casutele din Oraselul Copiilor ?i ?oferi. Salariu atractiv. ☎0739.510.811 office@trattoriaangoli.ro

1523. **Personal,** bufet, gratar, bistro, Hala Obor, cautam barman, bucatar, aj. bucatar, lucrator bucatarie, grataragiu (preferabil fata), muncitor necalificat, fata curatenie. Persoane responsabile. Program Bar si Gratar 7-19.Program Bucatarie 7-16. Luni liber. **1.800 L;** ☎0721.236.609/ 0767.330.510 petre.badescu@gmail.com

1524. **Personal,** zona Unirii Pizzerie cu program non-stop angajeaza pizzar . ☎0723.469.078 cosminbanica77@yahoo.com

1525. **Personal.** Firma de curatenie angajeaza personal program 2, 4 ore/ 8 ore, cu contract; ☎0767.403.433

1526. **Picker,** lucrator depozit profile PVC, Bucuresti Firma de productie profile PVC cauta 3 Pickeri- Manipulanti marfa in Militari. Salariul: 1.900 lei net + tichete masa+ decont transport. Program: luni-joi: 07.30- 16.30, iar vineri, pana la 14.00. **2.100 L;** ☎0724.326.743 ioana.manea@ivaluehr.com

1527. **Picker-** lucrator depozit profile PVC- Bucuresti firma de productie profile PVC cauta Picker in zona Iuliu Maniu. Salariul: 1.900 lei net + tichete masa+ decont transport. Program lucru: luni-vineri: de la 07.30- 16.30. Vineri: 07.30-14.00 **2.200 L;** ☎0724.326.743 ioana.manea@ivaluehr.com

1528. **Pickeri** barbati pentru depozit medicamente urgent, salariu net 1.600 Lei, 300 Tichete, naveta si alte beneficii. Program schimbul 1/ luni-vineri/ 8 ore. Locatie Anghel Saligny, metrou sector 3 **2.000 L;** ☎0737.814.574 resurseumane.cosmin@gmail.com

1529. **Pickeri** si gestionari in Tunari, Ilfov pickeri 2.000 Lei net, bonuri de masa de 10 Lei /zi lucrata, program 8h, L-V. Gestionari 2.500 Lei net, bonuri de masa de 10 Lei/zi lucrataStivuitoristi: 2300 lei net + bonuri de masa 10 lei/zi + transport ☎0733.232.364/ 0726.823.608

1530. **Pickeri** si manipulanti de marfa in Chiajna activitatea se desfasoara in sectorul 6, langa Carrefour Militari. Atributii: se ambaleaza si se pregatesc comenzile. Program L-V, 08:00-16:40.salariul 1.920 - 2.112 Lei net. **2.000 L;** ☎0734.893.911

1531. **Picol,** restaurant central angajeaza tineri, masa si transportul asigurat, salariu motivant si mediu placut de lucru. Program de 2 zile cu 2 zile. ☎0731.322.472 nicoleta@stadio.ro

1532. **Picolita** la restaurant de zi, angajez fata, program de zi, luni-vineri, de la 8:00 pana la 16:00, weekenduri libere. Zona metrou Pipera ☎0731.493.180 cristiantataru@yahoo.com

1533. **Piker,** colector, manipulant marfa firma distributie produse parafarmaceutice angajeaza personal in depozit pentru colectare marfa, produse de mici dimensiuni, pregatire comenzi pentru livrare Program L-V, 8.30-17.00. ☎0733.777.012 contabilitate@gmail.com

1534. **Pizza** Hut Mosilor angajeaza ospatar, lucrator bucatarie, cu sau fara experienta. Relatii la la tel. sau in restaurant (calea Mosilor nr.219 intersectie cu bd Eminescu); ☎0740.121.902 Mosilor@pizzahut.ro

1535. **Pizzar** 150 Lei/zi, procent 1 Leu/buc, program 9.30 - 19.30, sector1, Bucuresti, Sos. Orhideelor, Nr. 31-33, metrou Basarab, tramvai nr. 1 **4.500 L;** ☎0736.952.535 barmifood@gmail.com

1536. **Pizzar** angajam pizzar cu experienta, program lucru 9:22 in ture de doua zile cu doua zile. Se ofera masa, bonuri de masa, salariu 2500 lei. ☎0722.718.831 comercial.cuptorulculemne@gmail.com

1537. **Pizzar** angajez urgent pizzar sector 6 electric. Salariu 2800 lei conditii excelente! ☎0787.699.692

1538. **Pizzar** Flamingo Bar&Grill din Drumul Taberei angajeaza ospatarite. Program flexibil, se face tips. Cerem seriozitate. Relatii la tel. **1.400 L;** ☎0730.928.153 flamingofood2018@gmail.com

1539. **Pizzar pentru Socului Kebap, salariu avantajos; ☎0764.673.064**

1540. **Pizzar** Pizzar sector 6 pentru restaurant, cu experienta pe cuptor cu lemne. Program 2 zile cu 2 libere, masa si transport asigurat. Relatii la tel; **2.800 L;** ☎0786.953.300 militari@mirajpizza.ro

1541. **Pizzar** (SE) Restaurant-pizzarie angajeaza pizzari si ajutori pizzari-baieti sau fete. Asiguram contract de munca cf, legii, masa, transport, program 2-2. ☎0729.881.660

1542. **Pizzar** cu experienta, salariu motivant, rog seriozitate. **3.000 L;** ☎0786.964.959/ 0787.201.722 calinmarius010@gmail.com

1543. **Pizzar** si ajutor bucatar restaurant '' Nasu si Finu'', sector 4 angajeaza ajutor de bucatar si pizzar cu experienta, program 2 zile cu 2 libere. ☎0727.933.656/ 0768.101.345 florinrizea80@yahoo.com

1544. **Pizzar** si ajutor in bucatarie Pizza Bonita locatia Mall Afi Cotroceni angajeaza pizzar si ajutor in bucatarie program 2 zile cu 2 libere, salariul in functie de experienta. ☎0733.200.012 afi.bo.cotroceni@gmail.com

1545. **Pizzar si femeie de serviciu pt. restaurant central. Salariu atractiv. Program o zi cu o zi; ☎0786.223.663/ 0767.668.905**

1546. **Pizzar** si femeie la spalat vase Pizzerie-restaurant dar&dav angajam: pizzar si femeie la spalat vase, 2 cu 2. Salariu atractiv. Str Porumbacu 66 Crangasi sect. 6. Relatii la tel, ☎0740.610.887 lonasaftei@outlook.com

1547. **Pizzar** si femeie la vasa, restaurant cu specific italian, zona Piata Romana, angajeaza pizzar si femeie la vase. Pentru mai multe detalii nu ezitati sa ne contactati la numarul de telefon. ☎0770.224.203 office@galletto.ro

1548. **Pizzar, bucatar, femeie la vase, femeie pentru curatenie, sofer si receptionera preluat comenzi livrari la domiciliu pentru restaurant sector 3; ☎0732.113.701/ 0723.581.055**

1549. **Pizzar.** Dikiss Bistro angajeaza coleg nou pe pizza. Ai nevoie de un loc de munca in care sa evoluezi? Noi suntem solutia potrivita! Hai in echipa noastra. Te asteptam la interviu pe strada Mures, nr.18, S.1 ☎0769.077.789

1550. **Pizzar. Restaurant cu traditie angajeaza in conditii avantajoase pizzar cu experienta, slariu 3.200 lei, contract de munca, tips din vanzare, transport decontat, masa personal. Program de 2 cu 2, sarbatori libere, 3.200 L; ☎0761.601.441**

1551. **Pizzer** pentru restaurant, zona Drumul Taberei. Relatii la telefon; ☎0722.637.463

1552. **Pizzer** si livrator pentru restaurant-pizzerie zona Diham, sector 3. Salariu negociabil, program de lucru 1 zi cu 1 zi. Preferabil domiciliu in zona. Rugam seriozitate; ☎0744.387.982 carmen_grigoroiu2015@yahoo.com

1553. **Pizzerie** Bragadiru angajeaza 2 pizzari si 2 ajut Pizzerie din Bragadiru angajeaza 2 pizzari si 2 ajutoare in bucatarie, turele se vor face 1/1 sau 2/2. tel; ☎0762.981.689

1554. **Pregatitor** auto vopsitor, cu experienta si ucenic in acelasi domeniu. Salariul la zi fara intarziere, bonus in functie de cate piese se pregatesc pe saptamana. Service-ul se afla pe Petricani sector 2. Salariul intre 3500-4500. **4.500 L;** ☎0727.333.657 vali@vnsauto.ro

1555. **Pregatitor** si vopsitor auto Activ Auto - service auto multimarca situat in zona Bucur Obor angajeaza pregatitor si vopsitor cu experienta. Mai multe detalii la telefon. Program de lucru L-V 08-17; ☎0722.219.190

1556. **Pregatitor** vopsitor auto cu experienta Sector 3 Bucuresti, contract de munca, salarizare 3000-5000, urgent, **5.000 L;** ☎0726.215.246

1557. **Preparare** pizza, fara experienta sau cu experienta Vino in cea mai tare echipa chiar daca nu ai experienta! Te invatam noi totul de la 0 si te primim cu drag in echipa. Avem angajati de la 18 pana la 62 ani. Program flexibil, posibilitati de avansare. No stres. ☎0765.446.878 cristi.badila07@yahoo.com

1558. **Primitor** distribuitor depozit produse tehnice operatiuni de: predare, primire, manipulare si etichetare. ☎0720.722.680/ 0722.301.390 omegarom@rdsmail.ro

1559. **Profesor** pentru afterschool pentru gradinita privata sector 3, zona Titan, program 11.00-19.00; ☎0749.607.276

1560. **Profesor** si invatator, scoala particulara Angajam invatator scoala particulara (clasa pregatitoare) ☎0740.648.798 campusdsc@yahoo.ro

1561. **Profesori.** Liceu particular cauta profesor pentru: matematica, fizica, biologie, informatica, limba romana. Se poate si pensionar, inclusiv director. Cautam si menajera; ☎0727.878.783/ 0727.799.197

1562. **Proiectant** mobilier pentru magazin materiale mobilier MamBricolaj. Sunt necesare cunostinte programe proiectare mobilier. Pentru locatia str. Luica 180. Rog trimiteti CV. Salariu brut de la 4.000 Lei + comision **4.000 L;** ☎0744.301.750 office@mam-bricolaj.ro

1563. **Receptioner** hostel cautam full time, 8 ore pe zi /trei ture, contract de munca,de preferat cu domiciliul in sectorul 1 zona Griviei ,Bucurestii Noi, sos. Chitilei. **2.100 L;** ☎0722.673.393 venusbucuresti@complexvenus.ro

1564. **Receptioner** hotel pentru tura de noapte, hotelul este situat in centru. Se poate lucra in ture sau in weekend. Ture de 12 ore de la 19:00-07:00. Mai multe detalii la interviu sau telefonic **1.800 L;** ☎0723.391.295 andrei_guta@hotmail.com

1565. **Receptioner** Service GSM, service GSM Lazar angajeaza receptioner. Cautam persoane dedicate, organizate si muncitoare, cu abilitatea de a lucra independent, dar si ca parte a echipei noastre. **3.000 L;** ☎0724.317.571 lazarimobiliare@yahoo.com

1566. **Receptioner** si menajera Receptioner si menajera pentru Pensiune.Pensiune situata pe Sos. Alexandriei angajeaza receptioner ?i menajera in conditii avantajoase. Program flexibil, masa inclusa, salariu net 2000 lei/1600 lei. **2.000 L;** ☎0751.271.688 presidentroyal@yahoo.com

1567. **Receptioner,** receptionera angajam pentru hotel Sir Gara de Nord, sector 1- persoana cu/fara experienta, diploma bacalaureat, engleza nivel mediu. Program in ture:12/24 - 12/48. Detalii la tel. Salariu: 2200 lei. ☎0731.832.669 sirgrup4@gmail.com

1568. **Receptionera** angajam urgent receptionera zona Baneasa-Pipera (strada Erou Iancu Nicolae), salariu 3000 lei net, program 10-18, weekend liber, castiguri suplimentare din tips-uri. **3.000 L;** ☎0729.206

# LOCURI DE MUNCĂ

1595. **Reprezentant** vanzari, Spot Vision Electric & Lighting, depozit produse electrice angajeaza reprezentant vanzari. Relatii la depozitul din Bucuresti, Bd. Iuliu Maniu nr. 616, la tel. sau email; ☎0748.880.824 alina@spotvisionelectric.ro

1596. **Responsabil** achizitii prin SEAP, service camioane si remorci, cu cunostinte in licitatii publice si juridice pentru gestionarea ofertelor in SEAP, oferim un pachet atractiv de venituri lunare, cerem experienta, CV la email **4.000 L;** ☎0749.102.608/ 0749.102.603 resurseumane@edparts.ro

1597. **Responsabil** intretinere AVIA MOTORS angajeaza responsabil intretinere in cadrul Departamentului Administrativ. Pachet de beneficii atractiv. Relatii la tel. ☎0746.198.658

1598. **Responsabil** unitate- Simigeria Luca. Experienta in domeniul alimentatiei publice este un plus. Atributii generale Responsabil unitate: -Coordonarea echipei (aprox. 10 persoane/ tura); -Acordarea de suport echipei in indeplinirea sarcinilor legate de productie: -Primirea noilor angajati si integrarea lor in echipa: -Realizarea comenzilor de marfa si ulterior, receptia acestora; -Intocmirea documentatiei zilnice si verificarea indeplinirii standardelor de calitate si regulilor interne de functionare. Venit net: 2.700 lei, pachet salarial avantajos. Pentru mai multe detalii, ne puteti contacta telefonic- Oana; ☎0724.630.475

1599. **Restaurant** "Azzurro", Drumul Taberei, angajeaza ospatari, ajutor bucatar, femeie salate; ☎0788.362.985

1600. **Restaurant** "Gedo" sector 2, str. Ion Maiorescu nr. 18, angajeaza: ajutor bucatarie, femeie la spalat vase; ☎0744.424.222/ 0724.241.932

1601. **Restaurant** Quattro Stagioni (specific italienesc) angajeaza bucatar, ajutor de bucatar(sector rece si cald), barman, lucrator vase si curatenie. ☎0724.525.266 nora_mirea@yahoo.com

1602. **Restaurant** Sun Plaza Mall angajam casiera si fete pentru curatenie, salariu 2.200 lei + 300 tichete. Program 5+2, 8 h; ☎0757.648.384

1603. **Restaurant** Sun Plaza Mall angajam saormari cu/fara experienta si fete bucatarie. Salariu 2.200 lei + 300 tichete, program 8 h, 5+2; ☎0757.648.384

1604. **Restaurant** The Roof angajeaza bucatar, ajutor bucatar, Pizzar,femeie la vase, (incinta Prosper Plaza etj 2) pentru mai multe detalii la telefon; ☎0725.862.035

1605. **Restaurant** Weiss Beer Garden, angajeaza personal Restaurant Weiss Beer, situat in Militari, bdul. Uverturii, nr. 132, angajeaza bucatari, ajutori de bucatari si ospatari (fete, baieti). ☎0723.388.709 geo.mustatea@gmail.com

1606. **Restaurantele** Trickshot angajeaza ospatari Restaurantele Trickshot din Promenada Mall si Mega Mall- angajeaza ospatar si ajutor ospatar.Program: 2 zile cu 2 zile libere, salariu motivant. O masa calda pe zi. Posibilitati avansare. ☎0747.085.439 andreea.barbu@trickshot.ro

1607. **Restaurantele** Trickshot angajeaza personal vase Restaurantele Trickshot angajeaza pentru locatia din Mega Mall si Promenada Mall personal curatenie Bucatarie - Vase. Program de lucru: 2 zile lucru + 2 zile liber. Minim o masa cald pe zi. ☎0747.085.439 andreea.barbu@trickshot.ro

1608. **Restaurantul** Nor este in cautare de noi colegi, angajam ospatar si hostess, iti oferim un salariu motivant, bonusuri lunare, program flexibil, masa si transportul asigurate, posibilitati de avansare si de dezvoltare. ☎0731.322.472 nicoleta@stadio.ro

1609. **Restaurantul** Spartan Tom angajeaza personal pe functiile de ajutor bucatar, pizzer, casier, preparator, taietor carne rotisata. Oferim: respect, seriozitate, mediu placut, salariu atractiv, masa restaurant. Te asteptam in echipa! ☎0754.869.566 recrutare@rerum.ro

1610. **Restaurantul** trickSHOT angajeaza ajutor bucatar restaurantul Trickshot Promenada Mall- angajeaza ajutor bucatarie. Program: 2 zile cu 2 zile. Salariu motivant.Beneficii:O masa calda pe zi. Posibilitati de avansare si dezvoltare. Bonusuri; ☎0747.085.439 barbuandreea94@gmail.com

1611. **Restaurantul** Trickshot angajeaza bucatar Restaurantul Trickshot din Promenada Mall cauta bucatar pentru diferite sectii. Program: 2 zile lucru/ 2 zile libere. Beneficii: carte de munca. Transport asigurat, bonusuri ☎0747.085.439 recrutare@trickshot.ro

1612. **Restaurantul** TrickShot angajeaza executive chef, restaurantul Trickshot din Promenada Mall cauta Executive Chef. mCerinte: Minim 5 ani experienta pe postul de executive chef. Salariu motivant.Suna-ne; ☎0747.085.439 recrutare@trickshot.ro

1613. **RIBS** Bar&Grill angajeaza barman, Ribs Bar&Grill isi mareste echipa. Iti oferim un mediu de lucru profesionist, oportunitatea reala de evolutie in cariera, alaturi de un pachet salarial atractiv, ☎0766.692.196 bogdanm.popescu@yahoo.com

1614. **Ribs** Bar&Grill angajeaza ospatari, Ribs Bar&Grill isi mareste echipa. Iti oferim un mediu de lucru profesionist, oportunitatea reala de evolutie in cariera, alaturi de un pachet salarial atractiv, ☎0766.692.196 bogdanm.popescu@yahoo.com

1615. **Rigipsari** Angajez montatori rigips punct de lucru in Bucuresti pe toata perioada anului cu carte de munca. Ofer cazare, salariu intre 160-190 pe zi in functie de performante. Telefon Vali ☎0768.026.079

1616. **Rigipsari** pentru Germania, cazare si transport gratuit. Mai multe detalii la tel. ☎0756.950.732

1617. **Rigipsari** si ajutor de rigipsar firma de amenajari interioare, angajam rigipsari ?i ajutor de rigipsar. Oferim salariu motivant, bonuri de masa si contract de munca. ☎0726.173.797/ 0722.587.710

1618. **Rigipsari** si montatori pardoseala flotanta. Sc angajeaza muncitori cu experienta in domeniul constructiilor ca: Rigipsari, montatori pardoseala flotanta, zugravi cu salariu 4000-4500 bani in mana si Ajutor rigipsari, salariu 3000-3500 lei (nu se intarzie cu salariu) + carte de munca, pe perioada nedeterminata. Oferim si cerem seriozitate. 0785746141, 0722228818, 0722226162 **4.500 L;** ☎0785.746.141/ 0722.228.818/ 0722.226.162

1619. **RIgipsari,** contract de munca perioada nedeterminata, tichete de masa, salariu la doua saptamani. Program de lucru 07.30-16.30 de luni pana vineri ☎0751.517.441 razvan.motorga@topinter.ro

1620. **Rigipsari,** zugravi, faiantari, ajutor rigipsar cu experienta si proba de lucru, se asigura contract de munca, salariul 150-200 zi tel., **200 L;** ☎0747.144.224

1621. **Rigipsari, zugravi si necalificati; ☎0784.709.673**

1622. **Rigipsari,** zugravi, calificati/necalificati. Conditii excelente, salariu avantajos, oferim si cazare la nevoie. Rugam seriozitate. ☎0748.805.805 store.construct@gmail.com

1623. **Rigipsari,** zugravi, faiantari. Firma de constructii angajeaza pentru amenajari interioare. Oferim cazare; ☎0787.389.643/ 0760.580.828

1624. **Rigipsari,** zugravi, necalificati vino in echipa M&M Construct, angajam urgent, salariu atractiv. contract de munca, 8 ore pe zi. Ai o echipa de rigipsari? Putem colabora ☎0723.543.735

1625. **RPG** Security angajeaza agenti de securitate agenti de paza pentru obiectiv situat in Bucuresti zona Pod Moara Baneasa, program 12/24,12 /48, tarif 9 lei pe ora. Mai multe detalii la nr de telefon din anunt ☎0728.050.999

1626. **RPG** Security angajeaza agenti de securitate continuam recrutarile si angajari pentru posturile de agenti de paza, dispeceri si sefi de tura pentru obiectiv industrial situat in Ploiesti Brazi. Tarif intre 8 lei si 10.5 Lei ora. **2.000 L;** ☎0727.683.070

1627. **RPG** Security angajeaza agenti de securitate pentru marele retailer Ikea Pallady in conditii de munca premium. Tarif 9 lei ora, program in ture de 12 ore doar de zi. Garantam onestitate contractuala ☎0773.937.051/ 0773.937.051

1628. **RPG** Security angajeaza agenti de securitate pentru obiective de tip santier, program 24/48. Tarif 7,6 Lei h. Obiective situate aprope de Gara de Est. RPG Security este garantul onestitatii ☎0773.937.051

1629. **RPG** Security angajeaza agenti de securitate pentru obiective situate in Bucuresti. Ideal pentru cei interesati de un job cu program de noapte. Tarif 8,5 Lei ora. Garantam punctualitate salariala **2.000 L;** ☎0773.937.051/ 0734.442.848

1630. **RPG** Security angajeaza agenti de securitate RPG Security angajeaza agenti de securitate pentru obiective situate in Bucuresti, zona de nord, program 24/48 sau 24/72. Tarif intre 7.6 si 9 lei ora. Oferim maxima punctualitate salariala. ☎0773.937.051

1631. **RPG** Security angajeaza agenti de securitate RPG Security recruteaza agenti de securitate, sef de tura, dispeceri pentru obiectiv situat in Ploiesti zona Brazi. Tarif 8.5 - 10 lei per ora. RPG Security este garantul onestitatii ☎0773.937.051/ 0722.889.850

1632. **RPG** Security angajeaza agenti de securitate si dispeceri pentru obiective situate in Bucuresti. Tarif intre 8 si 10 Lei pe ora. Program in ture temporare si permanente. Alatura-te unei echie puternice ☎0773.937.051

1633. **RPG** Security angajeaza agenti de securitate, agenti de paza pentru marele retailer Deichmann in conditii premium. Tarif 10 Lei ora, program in ture de 12 ore, doar de zi, ☎0724.324.274/ 0773.937.051

1634. **RPG** Security angajeaza supervisori Deichmann angajam supervisori pentru magazinele Deichmann. Locatii: Vulcan, Militari, Mega Mall. Tarif 10 Lei/ora ture zi 12 h. Asiguram echipament si instruire gratuita, bonus de performanta ☎0773.937.051/ 0773.937.051

1635. **S.C.** angajam sofer cat. B administrativ. Obligatoriu minim 3 ani vechime permis, cunoasterea Bucureti, fara evenimente rutiere majore; ☎0737.199.011

1636. **S.C.** Paptat SRL angajeaza 1 post de comisioner; ☎0722.854.127

1637. **Sablator,** vopsitor SC Tekko Logistik Industry angajeaza sablator si vopsitor. O masa calda in fiecare zi / 2 mese calde pe zi pentru angajatii din provincie oferim si cazare. Salariu 4500 lei / luna; **4.500 L;** ☎0723.581.516

1638. **Salahorii** ?i Meseriasii salariu 2500 lei program de la 8 la 18 se ofera cazare pranz si cina cafea rog seriozitate carte de munca iar la meseriasii minim 4500 lei. **2.500 L;** ☎0766.493.673 giannyankb@gmail.com

1639. **Salatier** restaurant situat in Centru Istoric angajeaza salatier (salate, platouri reci). Salariu si program motivant. Adresa: str. Smardan nr 24 club Freddo. ☎0721.391.009 bot_andreea@yahoo.com

1640. **Salon** Queen angajeaza, vrei sa faci parte din echipa noastra? Cautam colegi noi pentru posturile de: frizerita/frizer, manichiura nail artist. Detalii la numarul de telefon, Queen Salon Zona Unirii. ☎0763.332.666 giudoru@yahoo.com

1641. **SC** Adexim Modelcom angajeaza soferi distribuie categoria B, depozit Pipera; ☎0752.241.519 adrianadexim@gmail.com

1642. **SC** Adexim Modelcom angajeaza muncitori necalificati depozit bauturi, zona Bucuresti, Ilfov; ☎0752.241.519 adrianadexim@gmail.com

1643. **SC** Amenajarea Domeniul Public 4 SA angajeaza persoane cu certificat de calificare in functiile de sudor, zidar/pietrar, lacatus mecanic, fierar betonist, floricultor, instalator, electrician, fasonator mecanic, alpinist utilitar si pavator. Detalii la sediul Societatii din bd. Metalurgiei 12-18, sect. 4, Bucuresti (Grand Arena, et. 1); ☎021.332.24.16

1644. **SC** Andrei Euro Electric angajeaza electricieni si muncitori necalificati in vederea calificarii; ☎0744.384.949

1645. **SC** Drophel Deco SRL angajeaza personal, in urma incheierii noilor contracte cu partenerii nostrii, avem nevoie de muncitori pe urmatoarele posturi: rigipsari, zugravi, necalificati. Asiguram de munca pt. urmatorii 2 ani. **4.000 L;** ☎0764.030.346 dropheldeco@yahoo.com

1646. **SC** Eldan Instal SRL., angajeaza instalatori tehnico sanitari si ajutor de instalatori. Se ofera salariu incepand de la 3400 lei. Program de luni pana vineri (Daniel) **3.400 L;** ☎0762.271.176 office@eldaninstal.ro

1647. **SC** Fulger Speed Trans SRL cu sediul in Bucuresti, CUI RO30451169 angajeaza soferi de autocamioane si masini de mare tonaj. Relatii la telefon, CV pe fax; ☎0722.974.524/ 0374.099.066

1648. **SC** Heng Yuan Supercom angajeaza 1 comisioner si 1 paznic. Cerinte: studii generale, experienta 0-1 ani. Interviu telefonic, on-line sau str. Iuliu Maniu nr. 51, bl. 22B, parter, marti 06.08.2019, orele 9-15; ☎0765.093.666

1649. **SC** Kranz Eurocenter SRL angajeaza automacaragiu pentru automacara 140 tone, cu atestat si experienta. Santierul se afla in Bucuresti si Arges. Oferim cazare si salarii atractive. Relatii la; ☎0747.492.311/ 021.315.09.31

1650. **SC Metalpol SRL angajam sudori si lacatusi cu experienta in costructii metalice. Militari Preciziei. Asiguram cazare; ☎0722.509.854**

1651. **SC** Mobteco Product SRL angajeaza: montator mobilier hala si terên. Pentru interviu va asteptam la sediul din str. Murelor nr 1; **3.000 L;** ☎0727.225.811 productie@mobteco.ro

1652. **SC** Recon si Doje SRL angajeaza muncitori in constructii/ personal calificat pentru: - operator utilaje (cilindru, excavator etc.), sudori electrici, dulgheri, fierari betonisti, zidari, zugravi, tamplari universali pentru lemn si pvc, echipe pentru reabilitari blocuri. Relatii la tel.; ☎0725.562.642

1653. **SC** Sut Carpati SA angajeaza electrician intretinere si reparatii in conditiile legii. Se ofera salariu atractiv si bonuri masa de 15 Lei. Relatii de luni pana vineri intre orele 08-16 ☎0756.113.095/ 0728.984.838 androneg@yahoo.com

1654. **SC** Verta Tel angajeaza ajutor bucatar SC Verta Tel SRL angajeaza ajutor bucatar pentru locatia Sos. Bucuresti-Magurele, nr.1, Str. Atomistilor ☎0761.738.702 schipor.oana@vertatel.ro

1655. **SC** Xingji Baby SRL J 23/821/2015, CUI 34221685 angajeaza lucrator comercial; ☎0788.605.890

1656. **Schelari** calificati si muncitori necalificati, pentru firma montaj schele metalice, permis conducere cat. B constituie avantaj ☎0735.213.448

1657. **SCM** Colin Daily, str.Valea Lunga 30, sect.6, zona Militari, angajeaza mecanic de intretinere pentru utilaje industria alimentara. Contact: ☎0757.038.503 colindaily@yahoo.com

1658. **Se** cauta soferi camion pe comunitate Pentru mai multe detalii , va rog contactatiÂ'ma.+447414469388 ( whatsupp ) ☎+447414469388

1659. **Se** cauta soferi pe comunitate Se cauta soferi pe comunitate.Salariul este avantajos cu posibilitatea de a se negocia. Pt mai multe detalii, ma puteti contacta pe telefon sau whatsupp +447414469388 ☎+447414469388

1660. **Secretara** cunostinte office, experienta minima aspect fizic placut, seriozitate, abilitatea de a interactiona cu clientii program flexibil, salariu motivant si bonus, astept cv poze. sau wp. **3.000 L;** ☎0799.992.503 newestgate@yahoo.com

1661. **Secretara** asistent manager, program luni vineri, trimite cv la email **3.000 L;** ☎07234659 danservfor@yahoo.com

1662. **Secretara** cu contabilitate primara- Jilava (IF) firma ce comercializeaza piese de utilaje cauta Secretara in Jilava. E nevoie de cunostinte de contabilitate primara si MS Office. Salariu: 2.500 lei net. Program lucru: 09.30- 18.00 luni-vineri **2.500 L;** ☎0724.326.743 ioana.manea@ivaluehr.com

1663. **Secretara** executiva, asistent supervizor personal feminin cu experienta in secretariat, limba engleza nivel conversational, voce placuta. NU este videochat! Veniturl brute minim 4500 lei/lunaProgram in ture 12 ore lucrate /24 ore liber. **4.500 L;** ☎0731.318.888 diana.sediu@gmail.com

1664. **Secretara** personala, 8 ore full time, 5.000 Lei/ lunа, contract de munca, activitate de organizare pentru director general si receptie, prezentabila, punctuala, eleganta, trimiteti 2 poze + pe mail si o scurta prezentare, **5.000 L;** ☎0728.138.347 euro.headoffice@gmail.com

1665. **Secretara,** firma contabilitate Bucuresti, descrierea jobului: preluarea apelurilor telefonice venite din partea clientilor, preluarea solicitarilor primite pe email din partea clientilor, identificarea problemelor cu care se confrunta, ☎0722.659.395 netoiu.florin@gmail.com

1666. **Secretara,** receptie, firma de administrare imobile Cresida Management cauta secretara pentru receptie. Program 8 ore/zi, de luni pana vineri. Cunostinte obligatorii de office (word, excel, outlook). **2.000 L;** ☎031.433.45.42 office@cresida.ro

1667. **Secretara,** receptionera Secretara, receptionera - angajeaza Clinica Medicala Hipocrat pentru noul sediu din sectorul 2. ☎0735.400.322 resurseumane@hipocrat2000.ro

1668. **Secretara/** asistent manager vanzari secretara/asistent manager vanzari fashion. Persoana dinamica si dornica de o activitate placuta in domeniul fashion. Oferim contract de munca, program zilnic 9-17, Ghencea sect 6. ☎0720.475.185/ 0720.475.185 office@escapestarjeans.ro

1669. **Secretare,** tastare rapida secretara, tastare rapida, experienta in redactare texte/ articole. Carismatica, empatica, idealista, altruista, dedicata. Atu - studii in domeniile SNSPA, drept, litere. Salariu minimum net 3500 lei. **3.500 L;** ☎0728.888.889

1670. **Sef** cofetar, cofetar si ajutor de cofetar Cofetaria Cafina, de 12 ani cu echipa tanara si dinamica asteapta colegi motivati si inventivi. Salariul intre 2700 - 4000 lei in functie de experienta, plus beneficii si bonusuri ☎0761.729.024 cofetaria_cafina@yahoo.com

1671. **Sef** de magazin, casier, lucrator comercial pentru magazinele Shop&Go in zonele Bucuresti Noi, Baneasa (Str. Biharia) si Buftea. nr. ☎0745.637.369

1672. **Sef** laborator cofetarie, cofetar, decorator torturi, pentru laborator propriu de cofetarie, zona Sos. Alexandriei, sector 5. Salariu motivant, www.larasweets.ro; ☎0722.543.650

1673. **Sef** magazin, Shop&Go, Sos. Vergului, Pantelimon, cauta sef de magazin. Pentru detalii ne puteti contacta la numarul de telefon. ☎0751.305.044

1674. **Sef** restaurant Restaurant situat in sector 2, zona Iancului, are disponibil postul de sef restaurant. Pentru detalii contactati-ne la nr. ☎0722.718.831 comercial.cuptorulculemne@gmail.com

1675. **Sef** tura restaurant Organizeaza si verifica activitatea echipei din subordine, raspunde de gestiune, face rapoarte de inchidere de zi, intervine in activitate la nevoie. **3.000 L;** ☎0743.155.016 ioana.ciuca@scandia.ro

1676. **Servant** pompier cu atestat si sofer profesionist categ. C, pt. societate privata de pompieri; ☎0725.219.716

1677. **Servant** pompier, Electromagnetica Fire cu sediul in Bucuresti Calea Rahovei nr. 266-268, angajeaza servant pompier ☎0751.090.304

1678. **Servant** pompier, S.C. Constant Art Professional Firefighter Team S.R.L. angajeaza servanti pompieri cu stagiul militare efectuat la Arma Pompieri (I.S.U.). Oferim conditii avantajoase de angajare.

1679. **Service** auto angajam sudor si mecanic auto Service in sectorul 2, angajam sudor Mig Mag si autogen si mecanic auto. Pachet salarial motivant si bonusuri in functie de performanta. ☎0721.956.433 auto_motor_serv@yahoo.com

1680. **Service** Auto autorizat RAR angajam mecanic auto sector 3 angajeaza mecanic auto si ajutor de mecanic auto. Conditii bune de lucru. Salariu atractiv. Program de lucru normal. ☎0722.606.159 dan_yky@yahoo.com

1681. **Shaormar** cu experienta, salariu 3300 lei, se lucreaza 1 zi da,1 nu, taxiu decontat, 1 masa calda, cm perioada nedeterminata, zona Berceni, se ofera 1 masa calda zilnic. **3.300 L;** ☎0773.316.497

1682. **Shaormar** si ajutor in bucatarie Angajez shaormar si ajutor in bucatarie la fast food, salariu atractiv; ☎0765.554.332

1683. **Shaormari cu experienta, ajutor de shaormari pentru Socului Kebap. Salariu avantajos; ☎0764.673.064**

1684. **Shop&Go** Branesti angajaza personal cu domiciliul in Branesti sau din apropiere. Program flexibil in ture. Se lucreaza si in weekend. Detalii suplimentare oferim la interviu. Rog cv la adresa de mai jos. Salariu 1600 net. **1.600 L;** ☎0739.885.192 cristian-matea@gmail.com

1685. **Simigeria** Luca angajeaza vanzatoare. Program 8 ore, salariu 2.300 lei. Cu sau fara experienta, puteti sa ne cunoasteti si sa ne deveniti colegi. Cautam o persoana comunicativa, cu zambetul pe buze si cu o atitudine pozitiva. Alin; **2.300 L;** ☎0744.783.217

1686. **Simigeria Sara Pretzel angajeaza Modelator covrigi pt zonele: Baneasa, Titan, Colentina .program in ture.salariul 2300-2600 ron .tichete de masa.decont transport.bonus din vanzari 2.600 L; ☎0753.076.873**

1687. **Slefuitor** metale angajam urgent, cu sau fara firma experienta,Suntem o firma producatoare de utilaje in industria alimentara din inox. Oferim: Contract perioada nedeterminata, salariu motivant, transport; **2.000 L;** ☎0752.090.192 daniela.stefan@valmix.ro

1688. **Smart** Top Construct isi mareste echipa Smart Top Construct angajeaza personal. ☎0745.013.863 office@smart-topconstruct.ro

1689. **Societate** de instalatii in constructii angajeaza instalator - sudor electric si autogen, electrician in constructii. Cautam profesionisti. Salariu la 8 ore, cu program luni-vineri, este intre 3.800 si 4.200 Ron. Avem cazare. Tel.: ☎0752.011.170/ 021.451.03.95

1690. **Societate** in domeniul alimentatiei publice angajeaza bucatar cu specific romanesc si international, ajutor bucatar, patiser, pizzar si femeie la vase. Oferim salarii avantajoase si program flexibil. Rel. la tel. ☎0744.646.019

1691. **Sofer** duba 3,5t. Firma sandwiciuri, angajeaza sofer pentru distributie Bucuresti. Se cere experienta in distributie si permis auto cat B, cu cel putin 2 ani vechime. Se cere recomandare, **2.600 L;** ☎0721.144.526 office@snack4u.ro

1692. **Sofer** NAN Logistic recruteaza sofer categoria B, autoutilitara 3.5 tone. Responsabilitati: livrarea materialelor in conditii de siguranta. Conducerea autovehiculului cu capacitate de maxim 3.5 tone; ☎0742.144.747 gabriela.socol@nan-events.ro

1693. **Sofer** pe masina firmei in relatia cu UBER. Detalii la telefon, **2.000 L;** ☎0784.039.818/ 0726.449.876

1694. **Sofer** profesionist in zona Otopeni (Balotesti), Ilfov pentru camion 7,5 tone, 12 tone si 18 tone (categoria , C), transport intern (in tara) de marfuri generale, **3.000 L;** ☎0720.256.464

1695. **Sofer** profesionist, pentru curse locale, program de noapte, categorie C si E salariu intre 3.000 Ron si 3.500 Ron. Mai multe detalii, administrator Kyds Trans Speditions SRL **3.000 L;** ☎0765.480.044/ 0720.599.044 office@kydstrans.ro

1696. **Sofer** aprovizionare, desfacere si livrari serios, se lucreaza si sambata, de preferat din sectorul 4, masina ramane parcata la sediul firmei. CV la email ☎0751.308.181 cariere@cofetaria-atena.ro

1697. **Sofer** autocamion Abroll, 5000 lei/luna angajam soferi profesionisti pentru autocamioane. Se cere experienta minim 3 ani si disponibilitate pentru deplasari in tara. Se poate oferi si cazare. Salariu 3900 lei+50 ron diurna pe zi+bonus. **5.300 L;** ☎0725.333.503

1698. **SOFER** autoutilitara. Angajam sofer autoutilitara 3,5 tone. Stefanesti - Voluntari. Urgent! ☎0726.261.183

1699. **Sofer** Bolt si Uber cu masina firmei Megane si Aveo GPL minim 40 ani Uber Taxify Cazier judiciar, minim 10 ore pe zi. Masina ramane 24/24 in posesia soferului. Mentenana masinei se va face de catre firma ☎0723.861.862

1700. **Sofer** buldoexcavator, manitou persoana serioasa si dornica de munca pt postul de sofer buldoexcavator sau manitou. Salariu atractiv.Cerinte: carnet de conducere catgoria C obligatoriu.Experienta minim 3 ani. ☎0727.687.450 claudiu.moisiev@yahoo.com

1701. **Sofer** camion, distributie Bucuresti, garaj Magurele; ☎0744.574.574

1702. **Sofer** cat B C E angajez sofer profesionist pentru ansamblu tir 24 tone prelata. ☎0766.536.179

1703. **Sofer** cat. B si muncitor necalificat pentru depozit cherestea comuna Berceni, Ilfovposibilitate cazare. **2.000 L;** ☎0761.847.878

1704. **Sofer** cat.C+E firma cu seniul in Glina angajeaza sofer cat.c+e pe camion cu container. Se ofera salariu 3200 net +bonuri de masa, program de luni pana vineri 8-17, prime de sarbatori. ☎0785.222.989 logistica@klaussenburg.ro

1705. **Sofer** categoria "D" cu atestat profesional valabil, posibilitate angajare si pensionar; ☎0724.236.971

1706. **Sofer** categoria B distributie Bucuresti, garaj Ciorogarla; ☎0744.574.574

1707. **Sofer** categoria B SC angajam sofer minim categoria B si operator pompa fixa, experienta constituie un avantaj salariu motivant. Localitatea Frumusani **3.000 L;** ☎0726.751.056

1708. **Sofer** categoria B cu domiciliul in sector 4, pentru distributie produse panificatie si, ajutor sofer Partener Vel Pitar cu domiciliul in sector 4, Piata Sudului, Berceni.programul cu incepere de la ora 02.30 pana in jur de ora 09.00. **2.200 L;** ☎0723.649.620 wio640@yahoo.com

1709. **Sofer** categoria B pentru firma de curatenie, firma de curatenie angajeaza sofer categoria B, cu experienta. Cautam o persoana serioasa, cu dorinta de implicare in activitatea de curatenie. Salariu 2200 lei net. Conditii legale, ore suplimentare platite. **1.800 L;** ☎0720.542.280 totalcleaningservices2017@gmail.com

1710. **Sofer** categoria B si C sofer - angajeaza Clinica Medicala Hipocrat 2000. ☎0735.400.322 resurseumane@hipocrat2000.ro

1711. **Sofer** categoria B, C, atestat transport marfa soc com, sediul in Voluntari, angajam sofer cat. B, C, atestat tr. marfa. Oferim pachet salarial atractiv 2500 ron net negociabil. Asteptam CV la adresa de email. **2.500 L;** ☎0728.120.049 office@serex.com.ro

1712. **Sofer** categoria B, transport international marfuri, cu experienta si seriozitate, pentru curse internationale doar pe comunitate. Salariu 45 euro/zi, bonus anual 750 euro, carte de munca, perioada de lucru 5 saptamani cu 7-10 zile libere, ☎0758.057.803 angajam.sofer@gmail.com

1713. **Sofer** categoria BE sau CE, fara atestat Angajam cu contract de munca pentru duba Mercedes cu remorca (pompa de beton) inclusiv pentru ajutarea mecanicului in functionarea pompei de beton, oferim salariu atractiv, pct lucru Dobroesti-Fundeni ☎0732.611.947/ 0726.217.079 mioara702000@yahoo.com

1714. **Sofer** categoria D cu atestat valabi. Posibilitate angajare si pensionar. ☎0724.236.971

1715. **Sofer** categoria D pentru curse speciale in Bucuresti si Ilfov; ☎0737.373.146/ 0723.694.128

1716. **Sofer** categoria D pentru microbuz cursa speciala; ☎0733.761.560

1717. **Sofer** categoria D cu atestat transport, sofer transport persoane categoria D si card tahograf din Giurgiu sau imprejurimi pentru cursa regulat speciala, program full-time. Salariu la interviu. Relatii la telefon. ☎0723.389.158

1718. **Sofer** categoria D cu atestat, pentru firma transport persoane cu sediul in Bucuresti. Informatii tel. ☎0786.355.169 pacifictur@yahoo.com

1719. **Sofer** categoria D, garas Sos. Giurgiului 162 angajeaza pentru microbuz de 15 locuri, program de L-V 7-15, salariul net, **1.700 L;** ☎0757.038.335

1720. **Sofer** categoria D, pentru microbuz, din zona Soseaua Giurgiului, Berceni, Aparatorii Patriei, sector 5, Comuna Jilava, zone limitrofe comunei Jilava. Program lejer, salariu atractiv, ☎0734.489.107 dan@luxuriatrans.ro

1721. **Sofer** cilindru compactor si excavatorist pentru firma de constructii, mecanic cale si terasamente pentru cilindru compactor si excavarorist. Detalii la numarul de telefon ☎0731.430.430 biroupanduri@gmail.com

1722. **Sofer** cu masina firmei pentru Uber si Taxi Fy conditii permis auto minim 1 an, salariu fix, bonusuri. Detalii la, **2.000 L;** ☎0784.039.818/ 0726.449.876

1723. **Sofer** cu vechime minim 1 an, pentru firma de catering, program luni -vineri, orele 8-17. Sediul in zona Gardii de Nord, zona de livrare sector 1 ☎0728.971.847

1724. **Sofer** curier firma de curierat cu sediul in sect 2 angajeaza sofer pentru livrari plicuri si colete. Se ofera mediu de lucru stabil, placut, salariu foarte motivant, masina, telefon. Relatii la tel: ☎0735.885.544/ 0735.885.628 office@bestcourier.ro

1725. **Sofer** curier Bucuresti, livrare/ ridicare plicuri/ colete in Bucuresti, permis cat. B forta de munca rezistenta la stres si program prelungit. Salariul incepand de la 1.800 Lei net luna, auto acasa, depozit in sos. Alexandriei 99A Bragadiru **1.900 L;** ☎0722.632.850 nicu.enache@bookurier.ro

1726. **Sofer** curier, sector 1, pentru subcontractor GLS, livrare ridicare plicuri colete in sector 1 Cerinte: permis cat. B forta de munca rezistenta la stres si program prelungit, salariu 1.900-2.000 Ron luna Auto acasa depozit in sos. Alexandriei, Bragadiru **2.000 L;** ☎0727.127.003/ 0722.632.850 nicu.enache@bookurier.ro

1727. **Sofer** cursa linie Buc-Zimnicea soc. transport persoane angajeaza sofer din Buc.cu categoria D si card tahograf pentru cursa linie Buc-Zimnicea (dus-intors). ☎0730.333.453 hr@cdy.ro

1728. **Sofer** de distributie alimente in Bucuresti, Barbarossa Retail cu sediul in Glina, Ilfovangajeaza soferi cat. B, cu experienta pe masini de 3.5T pentru distributie de alimente in Bucuresti **2.500 L;** ☎0762.482.566 Mehranmoghazehi@gmail.com

1729. **Sofer** de tir pe frigo, pe duba frigorifica de 40 t cu experienta numai pe tara cu plecare din Bucuresti. Mai angajez si un sofer pentru curse locale pe zona Bucuresti-Ploiesti Pentru mai multe detalii. ☎0726.068.229

1730. **Sofer** din provincie caut, ofer cazare, masa+ salariu; ☎0724.778.928/ 0769.584.631

1731. **Sofer** distribuitor pentru retea de chioscuri si magazine proprii in Bucuresti, posesor permis categoria B. ☎0723.554.992/ 0722.832.874 office@octagon.ro

1732. **Sofer** distributie angajam sofer distributie in Bucuresti, permis categoria b, program de zi, autoutilitare 3.5 t, salariu motivant, forme legale de angajare; ☎0751.873.793 gkpoilgroup@yahoo.com

1733. **Sofer** distributie cu experienta pentru distributie marfa. Relatii la nr. de tel. ☎0728.211.578 office@plastdu.ro

1734. **Sofer** distributie full time, program luni - vineri. Carte de munca, sector 4. Salariu 2.400 Ron ☎0766.549.645 office.amicorum@gmail.com

1735. **Sofer** distributie pentru firma distributie materie prima pentru cofetarii si patiserii. Salariu motivant si bonuri de masa ☎0720.535.293 bruno.paraschiv@gmail.com

1736. **Sofer** distributie apa La Fantana La Fantana angajeaza soferi distributie apa. Oferim: contract de munca nedeterminat, salariu fix 2.300 lei, tichete de masa si comision din livrari. Contact la numerele din anunt. **2.500 L;** ☎0725.050.493/ 0732.713.290 recrutare@lafantana.ro

1737. **Sofer** distributie bauturi, Dagmar angajeaza sofer cat. B pentru distributie bauturi pt. depozitul din sos Chitilei, sect 1 Bucuresti. Relatii la tel intre orele 09 00 - 18 00 ☎0722.226.579/ 0722.317.406 radu.rizescu@gmail.com

1738. **Sofer distributie produse lactate, Bucuresti, Piata de Gros Berceni; ☎0722.269.083**

1739. **Sofer** distributie, conducator auto pentru distributie zona Bucuresti. Compania noastra distribuie deserturi congelate in sistem Horeca (hoteluri, restaurante, cafenele). ☎0744.842.884 office@ugatti.ro

1740. **Sofer** distributie, cu experienta in distributia produselor de curatenie. Domiciliu obligatoriu in Bucuresti, trimiteti CV pe mail ☎0728.870.117/ 021.311.70.01 office@intercomserv.ro

1741. **Sofer** distributie, SC Tordai Hair Cosmetics SRL, unic importator al produselor cosmetice Kallos, angajeaza sofer cu experienta pentru distributie in Bucuresti, Pitesti si Constanta, ☎021.460.08.45 george_tordai@yahoo.com

1742. **Sofer** distributie, categoria B Bucuresti, salariu 3000 Lei ☎0742.666.617 sandu.constantin@transcargomag.ro

1743. **Sofer** distributie, categoria C, distributie Bucuresti. Salariu 3.500 Lei ☎0742.666.617 sandu.constantin@transcargomag.ro

1744. **Sofer** duba 3,5 t si muncitori necalificati angajam in domeniul reciclarii. Zona sos. Giurgiului.Relatii la tel. intre orele 8-17 **2.300 L;** ☎0720.885.522

1745. **Sofer** dube 3.5t cu experienta zona Baneasa Angajam sofer cu experienta pentru livrare pe dube 3.5t de plante si flori in zona Baneasa. Se lucreaza 5 zile pe sapt. Program 8 ore. Bonuri de masa. Contract obligatoriu, salariu pe card. ☎0751.136.426 ciprian@trias.ro

1746. **Sofer** interventie, Civis Paza angajeaza soferi monitorizare si interventie conditie obligatorie experienta in domeniu si atestat pentru paza, salariu 2400 tichete incluse + bonusuri, program in ture. Rel luni-vineri intre 08-15. ☎0723.602.909 traian.pirvan@civis.ro

1747. **Sofer** livrator firma distributie consumabile pentru saloanele de infrumusetare angajeaza sofer livrator, program flexibil de luni-vineri. Locatia este pe Sos. Giurgiului si masina ramane la depozit. CV officepilleve@gmail.com **2.500 L;** ☎0722.546.317 Officepilleve@gmail.com

1748. **Sofer livrator pentru Socului Kebap; salariu avantajos ☎0764.673.064**

1749. **Sofer** livrator Restaurant zona Dristor angajeaza urgent livrator pe masina firmei program flexibil, se asigura salariu 1800 lei, contract de munca, concediu platit, tips zilnic. Sunati va rog dupa ora 11. **1.800 L;** ☎0767.132.634 RESTAURANTDRISTOR2015@GMAIL.COM

1750. **Sofer** livrator cu masina personala, ca sofer-livrator asiguri fluxul operational de preluare si livrare a comenzilor de produse si incasarea contravalorii acestora. Locatie: Calea Grivitei 182A. Tel: ☎0748.235.676/ 0748.235.676 alexandra.paraschiv@wuxing.ro

# LOCURI DE MUNCĂ

1812. **Soferi** profesionisti cu experienta, categoria BCE, Echipa Trans International este pregatita sa se mareasca. Angajam soferi profesionisti cu experienta, categoria BCE, pentru camioane 22 TO, cu disponibilitate de lucru pe comunitate; ☎021.460.43.70 madalina@transinternationalsped.com

1813. **Soferi** pt Uber, angajm soferi pt Uber, pe masini Chevrolet Aveo pe Gaz, plata saptamanal + Bonusuri Saptamanale pt performanta. Informatii la tel; ☎0722.609.073

1814. **Soferi** si deserventi in constructii, societate de constructii (sector 3), angajam soferi profesionisti (B, C, CE) si deserventi utilaje de constructii (ptr. demolari, excavatii, transport). Program L-V. Angajam si din provincie, oferim cazare ☎0759.111.141

1815. **Soferi** taxi cu atestat valabil si fara datorii la alte firme. Auto Dacia Logan 1.2 facelift GPL. Contract de munca si asigurare de sanatate. Plata in aplicatie. **90 L;** ☎0742.220.002/ 0768.923.613

1816. **Soferi taxi fara probleme in baza de date; ☎0727.088.340**

1817. **Soferi** taxi 12/24 h, benzina + gaz, licente Bucuresti; ☎0766.569.144

1818. **Soferi** taxi cu atestat, Logan 2015-2016, full, benzina+GPL, dispecerizare Titan, la 24 h **100 L;** ☎0745.199.456

1819. **Soferi** taxi plan angajez la plan, pe masina noua benzina cu gaz. **130 L;** ☎0799.957.709

1820. **Soferi** taxi/ echipaj. Licente de Bucuresti, ecuson aeroport, conditii avantajoase; ☎0784.842.828

1821. **Soferi** taxi/ echipaj. Licente de Bucuresti, ecuson aeroport, conditii avantajoase; ☎0784.848.787

1822. **Soferi** transport turisme Willi Betz Romania - angajaza soferi profesionisti cu experienta, pentru transport autoturisme. Lucru pe comunitate, doar scolarizare in echipaj. Pentru detalii: 0213149444; CV pe fax: 0213149447. ☎0755.096.000

1823. **Soferi** Uber, copie conforma Uber, angajam soferi in cadru perfect legal cu noile reglementari, detinem flota Loganuri noi, 0 km, GPL, venituri saptamanale 900-1.000 ron. ☎0726.605.606 paraschivoiutraian@yahoo.com

1824. **Soferi** Uber, Varsta minima 40ani. Firma serioasa angajam soferi Uber sau Taxify pe masini Chevrolet Aveo pe gaz. Bonusuri pt performanta. Plata saptamanal. Pt mai multe informatii va rugam sa ne contactati telefonic; **4.000 L;** ☎0722.609.073

1825. **Soferi,** soferi montatori pentru mobila, orar 7.00-17.30, salariu atractiv, Sos. Viilor nr. 56; ☎0762.771.459/ 0727.127.729

1826. **Soferi.** Companie cu renume in transportul pacientilor dializati angajeaza soferi cu experienta minim 3 ani, in vederea transportului pacientilor dializati din Bucuresti, cat si imprejurimi. Plata salariilor la timp, contract de munca integral, sarbatori legale platite dublu, servicii medicale, stabilitatea locului de munca. Contact: ☎0758.025.805

1827. **Soferi.** Firma de paine in sect. 2 angajeaza soferi distributie (informatii 0751.066.625) si vanzatoare (informatii nr. 0762.929.559); ☎0762.929.559

1828. **Sonist** cu experienta pentru fabrica productie incaltaminte, zona Timpuri Noi Mall Vitan **3.400 L;** ☎0764.164.164/ 0730.501.000 contact@sansavana.ro

1829. **Sortatoare,** legatoreasa pentru tipografie cu experienta sortare coala, ambalare, etichetare lucrari tiparite, cladire noua, curat, conditii bune de lucru, contract, firma din 2007, Bucuresti, la metrou Dimitrie Leonida, **1.900 L;** ☎0756.158.727 dumitrescu_boro@yahoo.com

1830. **Sortator** colete pentru firma de curierat, program in 2 ture de dupa amiaza si de noapte. Salariu 1.400 net, tichete de masa 12 Lei. Spor de noapte 25%. Contract perioada nedeterminata. Mai multe detalii la tel. ☎0756.122.764

1831. **SOS** Satele Copiilor angajeaza asistenti familiali persoanele interesate pot suna pentru detalii la numarul de telefon sau pot depune CV-ul direct la sediul din Str. Hermann Gmeiner nr. 3-7, Cisnadie, jud. Sibiu; ☎0734.333.606 andreea.boroanca@sos-satelecopiilor.ro

1832. **Spalare** vase Bistro Militari, cu experienta minima in sistem restaurant/bucatarie, persoana la vase. Program luni-vineri 07-15, sambata-dum inchis. Zona Militari. Pachet salarial 2000 lei/net, commision+bonificatii incluse. **2.000 L;** ☎0737.568.030

1833. **Spalator** auto Spalatoria La Gill SRL sector 5, angajeaza muncitori, unu sau doi, calificati sau necalificati cu salariu minim pe economie plus comision, cu cazare gratuita, dus si aragaz, masina de spalat, frigider. ☎0744.657.330 monicajitea67@yahoo.com

1834. **Spalator** covoare, curatatorie profesionala, zona Selgros Pantelimon; **2.500 L;** ☎0739.833.073

1835. **Spalator** covoare, curatatorie profesionala, zona Selgros Pantelimon; ☎0739.833.073

1836. **Spalator** vase Angajeaza Hotel Berthelot, persoana cu experienta, bine organizat. ☎031.425.58.60 ionella.caradeanu@hotelberthelot.ro

1837. **Spalator** vase bucatarie restaurant in Saftica, chiar pe DN1, dupa aeroport Otopeni. Cautam persoane din provincie. Oferim cazare, contract de munca, mancare pranz si seara. **2.000 L;** ☎0742.665.590

1838. **Spalator vase pentru JW Marriott Bucharest Grand Hotel; Persoana energica, flexibila, motivata; Flexibilitate in ceea ce priveste programul in ture (AM, PM si noapte). Vei gasi la noi o echipa care te va ajuta pas cu pas, contract de munca pe perioada nedeterminata, flexibilitate in program (program in ture), conditii de munca exceptionale, posibilitati de promovare; bonuri de masa, servicii medicale gratuite. Tel. ☎021.403.19.94**

1839. **Spalator** vase zona Dorobanti, Radu Beller nr 3-5 in interiorul Pietei Dorobanti, ☎0763.095.244 Apreuteseiionutflorinel@gmail.com

1840. **Spalatoreasa** textile, hotel de 4 stele, se ocupa cu sortarea/ pregatirea articolelor textile (lenjerie, prosoape, fete masa) pentru spalare, calcare; Incarca, descarca masina de spalat, uscat, impacheteaza lenjeria calcata. Program: 2/2 zile ☎0731.111.250 resurseumane@rinhotels.ro

1841. **Spalatoreasa,** angajare sau colaborare: spalatoreasa lenjerie, calcatoreasa calandru. Salariu motivant, carte de munca, program 8 ore+ suplimentare, Full, part time, zona Aurel Vlaicu, sector 2, ☎0744.501.248

1842. **Spalatori** auto si cosmeticieni auto la spalatoria City Car Wash din incinta Afi Palace Cotroceni, salariu motivant + bonusuri. ☎0766.977.100 popov.cristian91@gmail.com

1843. **Spalatori** auto Spalatorie auto profesionala angajeaza personal. Se ofera salariu fix 2.800-3.200 lei, program luni -vineri 09.00-18.00, multiple bonusuri, cazare. Se cauta doar persoane serioase, aspect placut, cazier curat. **3.200 L;** ☎0723.610.341 autodetailingpremium@gmail.com

1844. **Spalatori** auto cu experienta posibilitati cazare zona Sos. Viilor, Casa Poporului, salariu atractiv, comision 25% la cosmetica auto, program flexibil 8-19, venit realizat lunar peste 5000 Lei, carte de munca, rog seriozitate, **1.500 L;** ☎0723.370.170

1845. **Spalatori** auto cu experienta, in zona centrala, vad format de 8 ani, cu experienta, aspect fizic decent, fara cazier, seriosi, conditii de munca decente, echipament lucru, cu plata la zi sau salariu lunar. **1.800 L;** ☎0722.857.660 Malutiservcompany@yahoo.com

1846. **Spalatori** auto Fundeni angajam spalator auto cu experienta, serios, pentru colaborare de lunga durata. Oferim seriozitate, vad format, conditii de munca superioare, program discutabil, plata la timp. Nu oferim cazare! ☎0730.715.645 Florin.Secrieriu@yahoo.com

1847. **Spalatori** auto, angajam fete si baieti, cu experienta, oferim cazare, comisioane, salariu atractiv. Zona Berceni; ☎0767.374.981

1848. **Spalatorie** auto angajez familie pentru spalatorie si treburi gospodaresti. Asigur cazare; ☎0722.923.001/ 0743.177.472

1849. **Spartan** angajeaza pentru Orhideea, daca vrei sa te alaturi echipei Spartan, posturile disponibile sunt preparator, taietor, carne rotisata, tasier, pizzar, manager restaurant. Salariu de inceput: 2100 lei+bonuri de masa 200 lei, ☎0734.291.681 recrutare@rerum.ro

1850. **Specialist** IT specialist IT ( hardware si software, administrator retea ) angajeaza Clinica Hipocrat. ☎0735.400.322 resurseumane@hipocrat2000.ro

1851. **Stivuitorist** cu experienta. Salariu motivant. Program de lucru normal. Activitatea se desfacoara in zona Pantelimon; ☎0744.552.415

1852. **Stivuitorist** Echipa Mandy Foods se mareste . Angajeaza : stivuitorist cu autorizatie. Oferim: Contract de munca-perioada nedeterminata. Pranz asigurat, Salariu atractiv. ☎0742.224.682/ 0753.021.361 marina.babarogu@mandyfoods.ro

1853. **Stivuitorist** pentru depozit la firma Zarea. Interviuri zilnic orele 10-16 la sediul din B-dul Bucuresti Noi nr. 176, sector 1. Transport: metrou statia Parc Bazilescu si autobuz 697 sau 112; ☎021.667.00.20 office@zarea.ro

1854. **Stivuitorist** cu atestat ISCIR, Iuliu Maniu, Buc, firma de productie profile PVC cauta Stivuitorist cu atestat ISCIR in Bd. Iuliu Maniu. Salariul: 2.300 lei net+ tichete masa+ decont transport. Program: luni- joi: 07.30- 16.30, iar vineri pana la 14 **2.600 L;** ☎0724.326.743 ioana.manea@ivaluehr.com

1855. **Stivuitorist** si muncitori depozit. SC Black Sea Suppliers angajeaza stivuitoristi si muncitori depozit cu sau fara experienta pentru depozit zona Militari, sector 6; ☎0722.450.798

1856. **Stivuitorist,** cautam: persoane harnice si dinamice, cu atitudine responsabila, seriozitate, comportament agreabil fata de clienti si colegi, persoane fara fapte inscrise in cazier ☎0742.144.747

1857. **Stivuitorist,** PepsiCO Romania angajeaza pentru fabrica din Dragomiresti Deal. Oferim salariu, bonuri de masa 15 Lei; tichete cadou 70 Lei; transport asigurat; spor de noapte 25%; ore suplimentare 200% ☎0722.633.867 eduard.radu.contractor@pepsico.com

1858. **Stivuitorist,** intretinere spatii verzi pt. Fox, fabrica de mezeluri. Autorizatie ISCIR. Program 8h/zi. Perioada nedeterminata. Alte beneficii: spor ore suplimentare, bonusuri, prime, masa calda. Sector 4. Contactati-ne intre 9-17, de L-V. **2.200 L;** ☎0726.718.768

1859. **Stivuitorist, pickeri si manipulanti depozit pentru multinational, zona Selgros Pantelimon. Cunostinte scanner WMS, salariu motivant si bonuri de masa. Program L-V 8,30-17,00. Tel.: ☎0752.061.555**

1860. **Stivuitoristi** pentru fabrica medicamente Program L-V 08.00-16.00. Salariu 1.600 Lei, 300 Lei tichete, spor de noapte. Transport decontat sector 2, 3, 4. Locatia sector 3, Theodor Pallady, Nicolae Teclu. Sunati la telefon **1.900 L;** ☎0725.494.404

1861. **Stivuitoristi,** macaragii si incarcatori Baduc SA angajeaza stivuitoristi, macaragii si incarcatori descarcatori pentru depozitul din Popesti - Leordeni. ☎0745.101.251 liliana.constantin@baduc.ro

1862. **Strungar, sudor atelier piese mecanice Bd. Timisoara nr. 100, Bucuresti; ☎0766.229.614**

1863. **Strungari** /frezori/mecanici pentru lucru pe strunguri manuale/cu programare automata/intretinere echipamente - executie piese din plastic pentru fabrica Valrom din str. Preciziei, nr. 28, sector 6, Bucuresti. ☎021.317.38.00 office@valrom.ro

1864. **Studio** 20, cel mai bun studio din lume! Vom fi alaturi de tine in cea mai frumoasa experienta a vietii tale! Pentru ca te vei simti ca un star de cinema. Castiga sume intre 1.000 si 50.000 dolari pe luna. Venit garantat de 1.000 dolari pe luna. Comision de pana la 65% din castiguri. Bonus de fidelitate. Cursuri gratuite. Contract de munca legal. Program de lucru flexibil. Aplica acum! www.studio-20.ro ☎0748.777.757 contact@studio20.com

1865. **Sudor** angajam sudori cu experienta pentru confectii metalice, Bucuresti; ☎0731.010.457

1866. **Sudor** Firma de constructii angajez sudor priceput. Conditii avantajoase, salariu atractiv. Punct de lucru, str. Dreptatii, nr. 129, sector 6; ☎0765.376.032/ 0724.670.296 romeo_dutu@yahoo.com

1867. **Sudor** auto pentru firma de carosari cu sediul in Bucuresti, sector 6 (hala noua). Detalii tel.; bonuri de masa in valoare de 15 Lei/zi **2.500 L;** ☎0751.148.480/ 0751.148.480 pacifictur@yahoo.com

1868. **Sudor** electric gaz/instalator gaze, se ofera contract de munca, masina serviciu (Dokker). Salariu intre 3500-4000 Ron, **3.500 L;** ☎0761.115.116 dsf.project.retele@gmail.com

1869. **Sudor** lacatus cu sau fara calificare Firma de confectii metalice usoare angajam sudori lacatusi cu sau fara calificare, cunostinte lacatuserie. Plata se face la metru patrat (30-40 ron/ mp). Angajam si ajutori pentru sudori cu permis cat. B, **6.000 L;** ☎0736.418.272 confectiliifier@yahoo.com

1870. **Sudor** mig mag si lacatus, se accepta pensionari si tineri absolventi de liceu cu sau fara bac ☎0788.686.265

1871. **Sudor** si lacatus pentru atelier confectii metalice in zona Obor, salariu intre 2.000 si 3.000 ron. Reveniti cu telefon peste 20-30 minute daca nu raspund. **3.000 L;** ☎0784.086.904 chinezucatalin100@yahoo.com

1872. **Sudor,** lacatus, pentru reprezentanta service camioane si remorci, cu experienta, venituri lunare 2000-3000 lei, conditii bune de lucru, Bd. Preciziei nr. 11, sector 6, metrou Industriilor, **3.000 L;** ☎0749.102.523/ 0749.102.608 resurseumane@edparts.ro

1873. **Sudor.** Societate producatoare de cazane de abur angajeaza sudori C02, argon si alectric manual, lacatus mecanic, electrician-automatist centrale termice. Informatii la telefon: ☎021.410.46.00

1874. **Sudori** 3500/luna. Angajam cu contract de munca, sudori Mig-Mag, pentru lucrari de intretinere si confectii metalice noi la fabrica din loc. Sindrilita, jud. If. Se cere seriozitate, experienta. Asiguram cazare + 2 mese. **3.500 L;** ☎0725.333.503

1875. **Sudori** caut urgent, pentru lucrari in Bucuresti, program full time. Asiguram cazare si transport gratuit. ☎0762.020.958

1876. **Sudori** (electric si autogen), lacatus mecanic, muncitori calificati/ necalificati constructii drumuri, angajeaza pe durata nederminata societate de constructii din Bucuresti. Se ofera pachet salarial atractiv, se asigura transport si cazare. CV la e-mail ☎021.434.15.03/ 0745.138.621 total@erbasu.ro

1877. **Sudori** cu experienta, lacatusi confectii metalice, din provincie pentru societate din Bucuresti. Oferim cazare ☎0731.010.457

1878. **Sudori** in argon, urgent, efectueaza lucrari de sudura in argon a structurilor si subansamblelor metalice realizeaza operatii de sudura ale echipamentelor industriale produse de societate (tancuri de stocare, vase, etc). **3.000 L;** ☎0752.090.192 daniela.stefan@valmix.ro

1879. **Supravegheator** productie pentru o fabrica industrie alimentara angajam supravegheator productie cu experienta intr-o fabrica de profil. Nu necesita studii superioare. Se lucreaza intr-o singura tura L-V, inf la tel. ☎0729.699.825

1880. **Talpuitor** colectiv (masinista+ pregatitoare) pt. producator incaltaminte, cu sediul in Bucuresti sect. 5. ☎0724.317.494/ 0721.068.059

1881. **Talpuitor** firma incaltaminte zona Piata Giulesti angajam talpuitori cu experienta. Manopera negociabila, salariu saptamanal. (Polinski) **4.500 L;** ☎0749.665.891 andreea_snspa@yahoo.com

1882. **Talpuitor** incaltaminte Salariu motivant/conditii avantajoaseSe cauta talpuitor incaltaminte manuala ptr confectionarea incaltaintii din piele.Oferim conditii avantajoase si salarii motivante ☎0721.660.020

1883. **Talpuitor** manual incaltaminte responsabilitati: pregatirea si executarea operatiilor de talpuire a incaltamintei, controlul calitatii incaltamintei talpuite, intretinerea utilajelor specifice operatiilor de talpuire ☎0726.157.902 cristina.stoica@ortopedica.ro

1884. **Talpuitori** manuali la pereche, cusatoare, pregatitoare, angajam pentru atelier incaltaminte. ☎0722.794.058

1885. **TAMPLAR cu experienta, PAL melaminat, atelier zona Clinceni, angajez; ☎0724.238.773**

1886. **Templar** Societate din Bucuresti, secor 6 angajam templar. **3.500 L;** ☎0732.956.246 mihaeladibcominter@yahoo.com

1887. **Templar** mobila PAL melaminat si tapiter. Daca aveti experienta in domeniu si doriti sa faceti parte din echipa noastra, va asteptam. Pachet salarial atractiv, CM si conditii bune de lucru. Pentru mai multe detalii, apelati cu incredere; ☎0727.247.981/ 0040728741319

1888. **Templar,** montator pal melaminat in fabrica mobila la comanda sector 2, contract de munca pe 8 ore (carte de munca), program full time, salariu atractiv plus bonusuri. ☎0763.692.398 florentinburcea@yahoo.com

1889. **Templari** Firma mobilier la comanda din pal angajeaza cu carte de munca templari, incepatori care vor sa invete o meserie dar sa si castige bani. **3.000 L;** ☎0755.704.074 office@mobilauniversal.ro

1890. **Templari** PAL/ montatori mobila. Firma productie mobilier la comanda (Bucuresti, zona Vitan) angajam templari PAL/ montatori mobila. Cerinte: persoane muncitoare, experienta in domeniu constituie un avantaj, disponibilitate la lucru program prelungit. Oferim: pachet salarial foarte atractiv, tichete de masa, plata orelor suplimentare, mediu de lucru decent si ordonat, decontare transport RATB si Metrorex. Telefon: ☎0723.667.880

1891. **Templari** pentru mobila la comanda, program 8.00-17.30, Sos. Viilor nr. 56, 3.000-3.500-4.000 lei, carte de munca; ☎0762.771.459/ 0727.127.729

1892. **Templari** universali, circularisti cu experienta in pal melaminat, si lemn masiv.Loc de munca in Bucuresti sector 3, relatii la telefon, ☎0725.200.202

1893. **TANAR fara experienta pentru atelier productie mobila, zona Clinceni; ☎0724.387.773**

1894. **Tanar** pentru editare foto pentru magazin online zona Faur, Republica, nefumator, pt. acest post nu sunt necesare studii superioare, cunostinte de lucru cu calculatorul, domiciliul in apropiere. Program 8 ore de L-V, o sambata da una nu; **2.000 L;** ☎0745.386.193 s.fashionhr@yahoo.com

1895. **Tapiter,** tamplar cu experienta, salariul variaza in functie de nivelul si rapiditatea de executie a angajatului. Program: luni - vineri, de la 8:30 la 17:30, cu pauza de cafea si pranz, **4.300 L;** ☎0741.657.595 office@valenteosofas.ro

1896. **Taverna** greceasca, sector 2, Bucuresti Angajam personal bucatarie si sala: bucatar, ajutor bucatar, spalator vase, ospatari fete si baieti. ☎0735.520.099 contabilitate@kostasfish.ro

1897. **Tehnician** dentar. Angajez tehnician dentar ceramist cu experienta, ofer volum constant, plata la procent, conditii avantajoase, laborator zona Unirii, rog studii terminate si seriozitate; ☎0722.146.634

1898. **Tehnician** geometrie roti 3 d. angajam mecanic auto pentru geometrie roti 3d salariu 3000 lei, va fi initiat, zona Dedeman Palady, metrou Anghel Saligny, ☎0722.653.393

1899. **Tehnician horticol intretinere plante Angajam tehnician horticol pentru intretinerea plantelor in sera proprie din Baneasa si la clienti. Responsabilitati: identificarea daunatorilor, aplicarea de tratamente si fertilizanti, taieri. ☎0751.136.426 ciprian@trias.ro**

1900. **Tehnician** HVAC, SC Sight Control, angajam tehnician HVAC cu experienta, pentru realizare instalatii de evacuare fum si gaze fierbinti. ☎0751.075.987

1901. **Tehnician** interfoane si/sau sisteme alarma. Reprezinta un avantaj experienta ca si conducator auto categoria B in Bucuresti. ☎021.335.84.20/ 0722.307.333 angajari@aba.ro

1902. **Tehnician** mentenanta Crangasi cladire birou Building Support Services, firma specializata in administrarea cladirilor de birouri si spatii comerciale angajam tehnician mentenanta punct de lucru zona Crangasi pt cladire de birouri. ☎0752.150.677 andrei.buf@bss.ro

1903. **Tehnician** mentenanta sisteme stingere incendii Angajam cu experienta min 3 ani in domeniul sistemelor de detectie, preventie, stingere incendiu: Bosch, Seccuriton, Schrack Seconet, etc. Salarizare motivanta, disponibilate mare la deplasari. **4.650 L;** ☎0720.026.156/ 0732.601.055 cornel.feraru@personnel.com.ro

1904. **Tehnician** pentru intretinere cladiri birouri zona Sincai-Tineretului. Responsabilitati: verificarea si intretinerea instalatiilor sanitare si termice; mentenanta cladire; permis de conducere; ☎0746.227.906

1905. **Tehnician** pentru sisteme de detectie, supraveghere video si de monitorizare control acces si comunicatii (tehnician sisteme DSVCAM) sidispecer pentru societate de paza din Bucuresti ☎0724.525.735 office@bronic.ro

1906. **Tehnician** pentru sisteme de detectie, supraveghere conditii: studii medii de profil electronica, electrotehnica, telecomunicatii sau cunostinte in domeni_ul electronicii; vechime minimum 1 an Ã®n domeniul sistemelor tehnice de alarma impotriva efractiei ☎021.323.54.69 bronec@bronec.ro

1907. **Tehnician** service GSM service GSM Lazar angajeaza tehnician GSM. Cautam un inginer/tehnician GSM cu experienta. **4.000 L;** ☎0724.317.571 lazarimobiliare@yahoo.com

1908. **Tehnician** service si teren Electropower Solutii angajeaza, pentru sediul din Bucuresti, tehnician pentru service si garantie aparatura electrica, consultanta si montaj la sediul beneficiarilor ☎0751.230.980/ 021410904 office@electropower.ro

1909. **Tehnician** sisteme antiefractie, detectie incendiu angajam studenti, tineri absolventi sau mai putin tineri, cu studii medii si/sau superioare si chef de munca. Experienta in domeniu sistemelor de securitate reprezinta un avantaj, salariu motivant, **3.000 L;** ☎0729.746.510 adrian.bonciu@securitymania.ro

1910. **Tehnician** sisteme de securitate, alarmare efractie/incendiu, supraveghere video, interfonie/videointercomie cu permis cat. B. Salariu atractiv; ☎021.335.84.20/ 0722.307.333 angajari@aba.ro

1911. **Tehnician** sisteme de securitate, Experienta dovedita in instalarea si intretinerea sistemelor de securitate. Seriozitate, integritate, profesionalism, dorinta de perfectionare. Atestatul ARTS obligatoriu. ☎0726.444.494 office@eisol.ro

1912. **Tehnician** sisteme de securitate, cu experienta Sight Control angajeaza tehnician sisteme de securitate cu experienta si certificare pentru instalare/ intretinere sist de supr video/ efractie, automatizari/ control acces, detectie alarmare incendiu **4.000 L;** ☎0751.075.987 office@sightcontrol.ro

1913. **Tehnician,** firma catering. Program luni-vineri 10:00-18:00. Asiguram o masa pe zi, contract de munca, langa statia metrou Costin Georgian. **2.000 L;** ☎0726.946.544 gabriel.danaila@bucateperoate.ro

1914. **Tehnician,** inginer sisteme securitate cautam colegi noi, tehnicieni telecomunicatii/sisteme de securitate sau minim experienta in cablare. Salariu avantajos, comision. Bucuresti, zona Gara de Nord; ☎0741.019.527 hr@vpsistem.ro

1915. **Tehnicieni** instalatii electrice Angajam electricieni cu experienta. Oferim salariu fix, bonuri de masa, transport, bonusuri in functie de performanta. Email: office@blueinfrasec.ro sau tel. ☎0722.322.272 office@blueinfrasec.ro

1916. **Terapeut** ABA, caut shadow cu minima experienta pentru un baietel de 6 ani, 6 ore/zi. Se asigura coordonare.Zona: sectorul 5, Muntii Carpati. Salariul 2.000 Ron, net, telefon ☎0762.659.098 dumitriucorinacatalina@gmail.com

1917. **Timonier.** firma privata angajeaza timonier pt. catamaran, in Bucuresti, Parc IOR. Relatii la tel. ☎0728.112.390

1918. **Tineri** fara experienta pentru pozitia de picol, Nor, cel mai inalt restaurant din Romania angajeaza picoli. Program flexibil, salariu motivant, bonusuri, masa si transport asigurat. ☎0731.322.472 resurse.umane@stadio.ro

1919. **Tineri,** studenti cu/ fara experienta Agentia Top Urgent Imobiliare din sectorul 2, Diham cauta persoane dinamice, cu abilitati de comunicare pentru un job in domeniul imobiliar. Salariul se discuta la interviu; ☎0765.404.303

1920. **Tineri,** tinere pentru activitati recreative de copii in statiunea Mamaia. Oferim cazare, contract de munca, transport gratuit de la cazare catre munca si inapoi, salariu atractiv, ☎0753.662.727/ 0730.662.727

1921. **Tinichigii** auto cu experienta in domeniu pentru SC. An-Mar Impex SRL **3.000 L;** ☎0722.397.660 richardsoponar798@gmail.com

1922. **TINICHIGIU** auto. Reprezentanta service camioane si remorci, angajam tinichigi camioane cu experienta, venituri lunare 2.000-4.000 lei, conditii bune de lucru, Bd. Preciziei nr. 11, sector 6, metrou Industriilor, **4.000 L;** ☎0749.102.523/ 0749.102.603 resurseumane@edparts.ro www.edparts.ro

1923. **Tinichigiu** pentru service auto in zona Berceni **4.000 L;** ☎0726.449.876/ 0784.039.818

1924. **Tinichigiu** auto Reprezentanta service camioane si remorci, angajam tinichigi camioane cu experienta, venituri lunare 3000—4.500 lei, conditii bune de lucru, Bd. Preciziei nr. 11, sector 6, metrou Industriilor, **4.500 L;** ☎0749.102.523/ 0749.102.608 resurseumane@edparts.ro

1925. **Tinichigiu** auto service auto zona Tineretului angajeaza tinichigiu auto cu multa experienta si rapiditate.Salariu 4500-6000 lei. ☎0731.357.555 autocarlotus1@yahoo.com

1926. **Tinichigiu** auto pentru Franta contact in intervalul Luni-Vineri 10-17Mail : recrutareinterim@gmail.com **2.000 €;** ☎0770.758.561 alina.g.tomato@gmail.com

1927. **Tinichigiu** auto, cu experienta, pentru service multimarca din sectorul 2. Se ofera salarizare atractiva; ☎0724.756.215

1928. **Tinichigiu** carosier calificare profesionala si experienta in executarea de lucrari de pregatire pentru vopsire autoturisme. Asiguram transportul cu auto firma din Bucuresti. Salariu negociabil ☎0771.016.760/ 0769.881.101 office@smart-tehnic.ro

1929. **Tinichigiu** si pregatitor-vopsitor Service auto multimarca din zona Tei, angajam personal pt. posturile de tinichigiu si pregatitor vopsitorie. Se ofera salarizare atractiva. **4.000 L;** ☎0724.756.215

1930. **Tip-Top** angajeaza vanzatoare pentru locatiile din Sebastian, Pipera, Electroaparataj, Obor, Crangasi. Oferim: salariu motivant, bonusuri din vanzari. Informatii la tel. CV la email; ☎0732.672.654 resurse.umane@tiptop.ro

1931. **Tiparitor** offset, ajutor tiparitor si taietor ghilotina pentru tipografie in zona Viilor. Program de lucru 8 ore. Salariu de tipar sunt format 50x70 ☎0740.102.574/ 0722.210.424

1932. **Tipograf/serigraf** offset fara/cu experienta minim 2 ani in domeniul imprimarii offset tipar plan si serigrafice prezinta avantaj . Program de lucru in 3 schimburi. Pachet salarial atractiv (venit net incepand de la 3000 ron). **3.000 L;** ☎0725.206.363 adriana.negoiu@austriacard.ro

1933. **Tipografie** angajam necalificat Tipografie angajam muncitor necalificat dornic sa invete meserie. Salariu 1.800 in mana, contract munca, conditii bune, cladire noua, posibilitate ore suplimentare, firma de 12 ani, la metrou Dimitrie **1.800 L;** ☎0756.158.727 dumitrescu_boro@yahoo.com

1934. **Transator**/ macelar carmangerie sector 1, cautam transator, cu experienta, salariu motivant. ☎0736.659.177 sc_barbadis@yahoo.com

1935. **TrickShot** angajeaza femeie la curatenie, restaurantul Trickshot din Mega Mall si Promenada Mall cauta Femeie la curatenie. Program: 2 zile lucru + 2 zile liber. Contract de munca. Minim o masa calda pe zi. Salariu 1700-2000 net. ☎0747.085.439 recrutare@trickshot.ro

1936. **Trickshot** cauta receptionera Restaurantul Trickshot din Promenada mall cauta receptionera. Daca vrei sa faci parte dintr-o echipa fun si stabila, suna-ne la tel. program flexibil in ture; o masa/ zi, transport asigurat. ☎0747.085.439 andreea.barbu@trickshot.ro

1937. **Turnator,** formator neferoase, formare manuala, turnare gravitationala. Salariu motivant si bonus in functie de performante.Se asigura transport si se deconteaza abonament transport in comun. **2.500 L;** ☎0722.433.350 office@greencost.ro

1938. **U.M.** 02464 Bucuresti, din Ministerul Apararii Nationale, organizeaza concursul pentru ocuparea postului vacant de personal civil contractual, Inspector de specialitate debutant /studii superioare, astfel:- 09.09.2019, ora 10.00 proba scrisa; - 13.09.2019, ora 10.00 interviul. Data limita de depunere a dosarelor - 30.08.2019, ora 15.00. Depunerea dosarelor si organizarea concursului se va face la sediul U.M. 02464 Bucuresti, din Str. Drumul Taberei nr. 7G (cu acces prin strada Lt. Aviator Gheorghe Caranda nr. 42), sector 6 Bucuresti, unde vor fi afisate si detaliile organizatorice necesare. Date de contact ale secretariatului, la telefon: 021.319.58.42, int.132.

1939. **Urban** House, situat in Dr. Taberei angajeaza, restaurant Urban House situat in sectorul 6, Dr. Taberei angajeaza femei la vase, ajutori de barman. ☎0723.388.709 geo.mustatea@gmail.com

1940. **Valet** si muncitor necalificat in laborator cofetarie angajeaza Casa Capsa. CV la email. Telefon: ☎0745.022.224 tccarpati@yahoo.com

1941. **Vanzatoare** cabana parc IOR Titan, cu sau fara experienta, dar personae serioase. Salariu 2.000 Ron **2.000 L;** ☎0768.108.008 lili_miky_my@yahoo.com

1942. **Vanzatoare** cu experienta cofetarie-patiserie, sambata-duminica liber ☎0722.558.062

1943. **Vanzatoare** cu experienta pentru magazin articole copii in incinta magazinului Obor; ☎0721.413.474/ 0722.454.723

1944. **Vanzatoare** in Bucuresti sector 4, 1800 lei net, program 8 ore pe zi/ un weekend pe luna, se lucreaza 2 ture/zi, program 07:00-21:00, detalii la telefon. **1.800 L;** ☎0743.335.223 angela.ghitulescu@gmail.com

1945. **Vanzatoare** magazin alimentar(bacanie), program lejer o zi munca doua zile libere sau la alegere in schimburi 8 ore pe zi. Salariul este de 1700 net(bani in mana), sector 4 zona Emil Racovita; ☎0722.522.165

1946. **Vanzatoare** magazin mixt, in zona Oltenitei, Oraselul Copiilor. Salariu 1.700 Lei net, plus bonus de vanzare 200 Lei. Program 12/24 **1.900 L;** ☎0721.572.724/ 0723.164.275

1947. **Vanzatoare** Mini market in sector 1, zona spitalului de copii Grigore Alexandrescu angajeaza personal (fete) pt vanzare, program de 12 ore cu 1 liber pe saptamana si 2 wenkend-uri libere, carte de munca, **2.700 L;** ☎0746.141.181/ 0761.677.252 MAGAZINMAXIMUNIVERSAL@GMAIL.COM

1948. **Vanzatoare** pentru cofetaria Macaroons situata in zona Eroii Revolutiei, program 1 zi cu o zi ☎0723.214.773 manu_ro26@yahoo.com

1949. **Vanzatoare** pentru cofetarie-patiserie, zona Stefan cel Mare; ☎021.212.35.40

1950. **Vanzatoare** pentru magazin alimentar, pe bd. C-tin Brancoveanu, sector 4. Program de lucru in 2 schimburi de zi, 2 libere pe saptamana, salariul platit la timp, carte de munca. Salariul 2.500 lei. **2.500 L;** ☎0723.378.034

1951. **Vanzatoare pentru magazin haine Piata Gorjului et. 1 (magazinul chinezesc Kang Fu Mega Store). Relatii la telefon; ☎0728.518.888**

1952. **Vanzatoare** pentru minimarket zona Doamna Ghica; ☎0722.516.501

1953. **Vanzatoare** persoana mai in varsta pentru chiosc Salajan ☎0744.322.332

1954. **Vanzatoare** angajam urgent. Firma de vanzari cosmetice en gros cu punct de lucru in Dragonul Rosu angajam vanzatoare. Salariul net de inceput 2000 ron, carte de munca, prime. Relatii la tel. **2.000 L;** ☎0757.201.403 casapaun@gmail.com

1955. **Vanzatoare** bar, persoana serioasa pentru servire bauturi alcoolice si nealcoolice la bar in cadrul unui, bufet-gratar, situat in zona Obor. Program 7-19. Luni liber. Relatii detaliate la telefon; **1.800 L;** ☎0767.330.510/ 0721.236.609 petre.badescu@gmail.com

1956. **Vanzatoare** complex Bucur Obor, vanzatoare,Ã magazin articole copii, Complex Obor, experienta, seriozitate, program 10-18, salariu 1500 lei net. ☎0728.875.931

1957. **Vanzatoare** cu experienta, ofer si cazare, 1.700-2.000 lei; ☎0720.426.790

1958. **Vanzatoare** de magazin Angajam vanzatoare la magazin, program 8 ore pe zi, 2 schimburi, 8:30-16:30 si 12:30-20:30, o zi libera pe saptamana. ☎0722.852.731 943409645@qq.com

1959. **Vanzatoare** fast-food Fast-food Village in Cora Pantelimon angajeaza vanzatoare, program 2 zile cu 2 libere, salariul 2200 ron, bonusiri zilnice, bonusuri lunare, masa asigurata. ☎0722.556.921 stepphanos@yahoo.co.uk

1960. **Vanzatoare** linie calda 2400 lei net prima luna, linie calda in Afi Cotroceni, angajam cu sau fara experienta, 2 zile cu 2 zile, taxi decontat, concediu platit, prime de sarbatori, masa asigurata ☎0764.645.002/ 0726.337.470 oanaraducan1977@gmail.com

1961. **Vanzatoare** magazin alimentar Bucuresti, pt. persoane interesate de un loc de munca stabil, program 1zi lucratoare, 1zi liber salariu, bonus vanzare; ☎0744.487.269 danionel17@yahoo.com

1962. **Vanzatoare magazin alimentar pt. tura de noapte. Program: doua seri da si doua seri libere. Tura incepe la ora 7 seara si se incheie la 7 dimineata. Piata Iancului, salariu, 1.900 L; ☎0734.435.737**

1963. **Vanzatoare** magazin lenjerie intima angajam vanzatoare cu experienta pentru magazin de lenjerie intima situat in galeriile Auchan, Titan. ☎0745.980.959

1964. **Vanzatoare** mezeluri, branzeturi in Baneasa, Bucuresti, sector 1, cu experienta in domeniu si sofer cu experienta, muncitor necalificat; ☎0769.697.719

1965. **Vanzatoare** minimarket sector 4 Vanzatoare cu experienta pentru magazin alimentar in zona Selgros Berceni. Programul este de 8 ore, in doua ture (tura 1: 06.30-15.00, tura 2: 13.30-22.00) de L-S. Salariu 2000, CM, crestere la fiecare 3 luni, **2.000 L;** ☎0726

# LOCURI DE MUNCĂ

2020. **Zidari, dulgheri si necalificati pentru firma de constructii, cazare asigurata, se face contract de munca; ☎0787.275.757**

2021. **Zidari,** dulgheri, 200 lei/zi, necalificati 130 lei/zi, plata la saptamana, pentru provincie asiguram cazare; ☎0727.889.888

2022. **Zidari,** dulgheri, fierari, cu experienta pentru lucrari in Bucuresti si in vecinatate. Ofer cazare, contract de munca + 20 lei/ora. **4.500 L;** ☎0740.652.067

2023. **Zidari,** faiantari, rigipsari 200 lei/zi si necalificati 130 lei/ zi sau echipe, pentru provincie asiguram cazare; ☎0727.889.888

2024. **Zidari,** faiantari, zugravi, instalatori, muncitori necalificati, plata saptamanal; ☎0726.450.061

2025. **Zidari,** tura de noapte, Angajam zidari. Salariul brut 3286 ron, salariu net 3073 ron. Salariu net cuprinde: 2588 ron in cont +285 ron bonuri de masa + 200 ron bonus sarbatori. Se lucreaza in schimbul 3. **3.073 L;** ☎0733.822.822 manoleemil@yahoo.com

2026. **Zidari,** zugravi, tencuitori, placatori polistiren, gletuitori, zugravi plata la zi 130-200 lei, cerem seriozitate; ☎0724.021.393

2027. **Zidari.** Urgent angajam zidari, zugravi, montatori polistiren, tencuitori, faiantari. Salarii intre 150 -200 lei pe zi in functie de performante. Plata saptamanal; ☎0763.566.642

2028. **Zidari.** Salariul net 3394 ron. angajam zidari. Salariu brut 3656 ron. Salariu net 3394 ron. Salariu net cuprinde: 2879 ron in cont, 315 ron bonuri de masa, 200 ron bonus Paste si Craciun. Zona de lucru Auchan Militari **3.394 L;** ☎0733.822.822 contact@transparentresidence.com

2029. **Zona** Domenii familie angajeaza sofer personal, serios, educat, constiincios, energic, cu initiativa. Zona Domenii; **2.000 L;** ☎0723.020.302 garsoniereieftine@yahoo.com

2030. **Zugrav,** angajez urgent, salariul motivant, contract de munca ☎0736.390.796

2031. **Zugrav,** pentru societate comerciala, angajare pe perioada nedeterminata, contract toate taxele platite, bonuri de masa, asigurare de sanatate, oferim cazare in caz de necesitate ☎0786.693.080 amira@star-ayurveda.ro

2032. **Zugrav,** faiantar SC angajeaza zugrav-faiantar cu experienta. Salariu atractiv, carte de munca. Echipa dinamica, stabilitate garantata. **3 L;** ☎0764.532.742

2033. **Zugrav, parchetar, gresie, dulgher, 200 lei/zi, comuna Pantelimon; ☎0765.182.899**

2034. **Zugravi** Ofer salariu 3600 lei, program L-V, 7.30-17.30, S. 7.30-14, santierul este la statia de metrou Pacii, mai multe detalii la telefon, **3.600 L;** ☎0763.095.341 Anelis50@yahoo.com

2035. **Zugravi** si faiantari meseriasi Firma de constructii angajeaza zugravi si faiantari meseriasi. ☎0762.281.977 negoita_cosmin40@yahoo.com

2036. **Zugravi** si rigipsari cu experienta, urgent Firma de amenajari interioare angajeaza urgent zugravi si rigipsari cu experienta, salariu 160 Ron pe zi, plata se face la doua saptamani; program de lucru 8 -17:30. Rog seriozitate. ☎0724.030.992 flori.hanganu@yahoo.ro

2037. **Zugravi,** faiantari, rigipsari program 8 ore pe zi, se lucreaza in regim de mentenanta in complex rezidential Cosmopolis, se asigura transport, salariu atractiv, continuitate **140 L;** ☎0763.849.084 aqua.instalatii@yahoo.com

2038. **Zugravi,** rigipsari, firma de constructii angajeaza personal calificat/necalificat. Rigipsari si zugravi. Conditii bune de munca, salariu avantajos, putem oferii si cazare. Cerem si oferim seriozitate. ☎0729.520.520 ercosaactivity@gmail.com

2039. **Zugravi.** Salariul net 3394 ron. angajam zugravi. Salariul brut 3656 ron. Salariul net 3394 ron. Salariul net cuprinde: 2879 ron in cont + 315 ron bonuri de masa +200 ron/luna bonus sarbatori. Nu oferim cazare si transport. **3.394 L;** ☎0733.822.822 contact@transparentresidence.com

## Oferte part time

1. **Administrare** casa de vacanta Predeal Caut familie sau persoana pentru curatenie in casa si curte. Detalii la telefon. ☎0786.810.000

2. **Agent** curatenie FIrma angajam agent curatenie birouri, zona Pipera Nord City Tower, program 4 ore, dimineata 06.00-10.00. Se ofera decont transport. Salariu 1000 ron. **1.000 L;** ☎0731.313.642 luminita.craciun@tiro.ro

3. **Agent** curatenie, angajam o doamna pentru curatenie birouri program 14.00-20.00 in zona Th Pallady, sector 3, langa metrou si tramvai; loc de munca pe termen lung, salariu atractiv, tichete de masa. Rog seriozitate. ☎0732.061.899

4. **Agent** curatenie, doamna pentru curatenie, program dimineata in zona Theodor Pallady, sector 3. Oferim loc de munca pe termen lung, salariu atractiv, tichete de masa si mediu de lucru placut ☎0732.061.899

5. **Agenti** curatenie angajam agenti de curatenie, program 4 ore/zi dimineata in Mall Cotroceni. Oferim contract de munca si salariu platit la timp.Cautam oameni harnici, punctuali si seriosi; ☎0745.526.537 mihaela.ciocoiu@cleanleader.ro

6. **Agenti** de curatenie, program dimineata, 3 ore/zi, 4 ore/zi. Oferim carte de munca, salariu platit la timp. Cautam oameni harnici, punctuali si seriosi. ☎0757.117.471 mihaela.ciocoiu@cleanleader.ro

7. **Ajutor** de bucatar salate garnituri restaurant cu sediul in sect 6, angajeaza ajutor de bucatar pe rece, cu experienta. Program 1/1 zi, 8:00-23:30.1 masa si o cafea asigurata+tips; transport asigurat seara. Contract munca+concedii. **2.500 L;** ☎0761.142.333 cosmin_sand_tour@yahoo.com

8. **Apeluri** telefonice si calculator part-time, apelarea telefonica a clientilor firmei, prezentare oferte, introducerea datelor in calculator. Sediul nostru este in zona Cora Lujerului 5 ore/zi. **1.100 L;** ☎0723.029.302 contact@orif-inscriere.ro

9. **Asistenta** medicala gradinita particulara Gara de Nord, cautam pentru triaj zilnic copii. Numar aproximativ de copii 30. Program part-time 2 ore/ 4 ore. Mediu de lucru prietenos ☎0726.152.551 office@gcm.ro

10. **Asistenta** part time strain, vin periodic in Bucuresti. Doresc o colaborare part time cu persoana tanara, dinamica, care sa ma ajute in primul rand sa perfectionez limba romana. Program flexibil. Seriozitate. Mail sau sms ☎0735.257.599 diffusion47@yahoo.it

11. **Asistenta** personala Asistenta pentru afacerist englez, studenta, eleva, aspect fizic placut, atragatoare, plata la zi, poze CV, Wapp, 2 ore pe zi max, confidentialitate, motivatie. **900 €;** ☎0765.130.241 jocket1991@yahoo.com

12. **Asistenta** Personala aspect fizic placut, pozitiva, sociabila, cu sau fara experienta, program flexibil 2-3 ore pe zi, salariu avantajos, rog descriere cu foto pe whatsapp / e-mail. ☎0735.984.504 smartmedia93@yahoo.com

13. **Automatist** pensionar sau part time pentru producator detergenti, conditii de munca si salarizare foarte bune. Se asigura si cazare, www.arcalux.ro ☎0722.404.983 arcalux@yahoo.com

14. **Bona** caut bona pentru baietel de 6 ani. Program 14.00-18.30 de luni pana vineri. Salariu 1000 lei. Zona Sectorul 5, Muntii Carpati ☎0762.659.098

15. **Bona** exclusiv zona Obor, cautam o doamna calda si iubitoare, nefumatoare, care sa ne ajute cu cei 2 copii (o fetita de 9 ani si un baietel de 2 ani). **900 L;** ☎0725.682.625

16. **Bona** persoana serioasa, cu experienta in lucrul cu copii, pentru baiat, 7 ani. Luni-vineri, 12.00 - 17.00, sector 1 ☎0787.814.479

17. **Bona** 4-5 ore, Militari Cautam o persoana care sa aiba grija de o fetita de 10 luni, in Militari; program de 4-5 ore pe zi, de luni pana vineri; salariul 1400 de lei negociabil. Agentie fara comision. **1.200 L;** ☎0720.689.454 office@elite-recruitment.ro

18. **Bona** part-time (5h/zi) - Iancului-Pantelimon program: 12.30 -17.30/18.00 de luni pana vineri. In zilele in care ar fi bolnav si nu se poate duce la gradinita avem nevoie ca persoana sa fie disponibila full-time de la 8.00. ☎0753.359.618 oana.racheriu@gmail.com

19. **Bona** part-time, zona Herastrau, bona pentru familie deosebita in zona metrou Aurel Vlaicu. Varsta copil; 2 ani. Program part-time: 5 ore/zi (16:00 A– 21:00), de luni pana vineri. Suna si programeaza un interviu sau trimite CV. **2.000 L;** ☎0735.179.929/ 0371.183.146 office@profiles.ro

20. **Bona,** 6 ore, 2000-2500 de lei, Unirii Cautam o doamna care sa aiba grija de o fetita de 1 an si 2 luni, in medie 6 ore pe zi, program flexibil, cu disponibilitate, zona Unirii, salariul 2000-2500 de lei. **2.500 L;** ☎0720.689.454 office@elite-recruitment.ro

21. **Bona,** ajutor mama nou nascut, 4 ore, Unirii, 1500L Cautam o doamna cu experienta pentru o fetita. Locatia familiei se afla langa Biblioteca Nationala. Programul: 16:00-20:00, L-V. Activitati pentru copil. Colaborare pe termen lung, **1.500 L;** ☎0721.129.288

22. **Brutar** 6 ore pe zi 4 zile pe saptamana Angajez brutar pentru productia de chifle a unui restaurant de 40 de persoane. Program 6 ore pe zi, 4 zile pe saptamana 06:00-12:00. Salariu 1500-2500 ron plus carte de munca. Floreasca sector 1, ☎0730.112.111 emte262@gmail.com

23. **Calcatoreasa,** operator masina curatat chimic, Ideal Clean, cu sediul in orasul Voluntari, Ilfov, angajeaza calcatoreasa cu experienta, calcatoreasa la calandru, operator masina curatat chimic. ☎0723.228.561/ 0744.344.402 office@spalatorii-textile.ro

24. **Camerista** hotel angajam menanjera, camerista, hotelul se afla in zona Berceni sector 4, program 4-8 ore, persoana muncitoare, responsabila, ordonata si atenta la detalii. Pt. detalii, program de lucru 9:00-15:00. ☎0723.107.007 office@hotelmoncaprice.ro

25. **Casting** poze calendar, banii pe loc Esti o fata frumoasa si inalta? Suntem o agentie de modeling din strainatate care cauta persoane noi.Sedinte foto, calendar, reclame. Banii pe loc.Trimite cate poze si un numar de telefon. **1.000 L;** ☎00000000 Sales.paganini@gmail.com

26. **Caut** femeie pentru ingrijire batrana, 95 de ani, zona Salaj, Ferentari; ☎0723.949.603

27. **Curier** Glovo angajam curier cu scuter, bicicleta, trotineta electrica sau masina personala; ☎0748.160.659

28. **Educatoare,** asistent educator, ne marim echipa, daca esti o persoana vesela, creativa, pozitiva, calma dar si ferma ne-am bucura sa faci parte din echipa noastra **2.000 L;** ☎0769.245.552 alexamaria.damian@yahoo.com

29. **Etichetat** cosmetice la domiciliu, pentru fiecare unitate de produs etichetata va primi 2 ron. ☎0722.661.214/ 0722.661.131

30. **Femeie** curatenie Firma curatenie angajam personal program3- 4 ore, pentru locatie zona Victoriei si Piata Domenii. Ambele locatii birouri, program 6.00-10.00 si 17.00-20.00, zilnic. **800 L;** ☎0751.553.553 cernea_gabriella@yahoo.com

31. **Femeie** de serviciu urgent, program 4 ore/zilnic si o sambata lucratoare inclusa in salariu. Rugam seriozitate, program de la 7:00 AM la 11:00 AM de luni pana vineri ☎0728.916.676 office@clean4u.ro

32. **Femeie** de serviciu pentru 2 scari de bloc Firma de curatenie angajeaza personal pentru curatenie la scari de bloc cu 10 etaje, program luni - vineri, salariu 1.000 Lei, cerem seriozitate. **1.000 L;** ☎021.780.00.80/ 0772.029.406 contact@conexclean.ro

33. **Femeie** de serviciu pentru sala fitness, program de lucru part-time, zona Piata Sudului, 1.200 - 1.500 ron; ☎0760.099.070

34. **Femeie** de serviciu pentru scari de bloc firma, angajeaza agenti de curatenie pentru scari de bloc, program 3-4 ore pe zi, program flexibil. **1.000 L;** ☎021.780.00.80/ 0772.029.406 contact@conexclean.ro

35. **Femeie** de serviciu, 2 ore pe zi dimineata in sector 2, str. Eminescu. ☎0770.944.822

36. **Femeie** serviciu, femeie menaj (curatenie), zona Aparatorii Patriei, program flexibil intre 10 si 15.00. Necesara o recomandare de la alt angajator. ☎0721.721.490 diana.persunaru@yahoo.com

37. **Fete,** Club Centrul Vechi Club Amsterdam angajeaza fete pt job clienta falsa. Se ofera salariu atractiv, comisioane din consumatie, plata la sfarsitul programului. ☎0732.171.017 Luckigeny@yahoo.com

38. **Hostess** Posibil cazare. Schimba-ti viata financiara. DarkAngelStudio ofera carte de munca, cazare, plata zi sau bilunar, locatie deosebita, metrou Muncii **3.000 €;** ☎0728.575.937

39. **Hostess** online, exclusiv personal feminin. Salariu garantat pana la 6000 lei. Program flexibil 5-7h. Comision pana la 85%. Plata inca din prima zi pana la 2000 lei. Bonus angajare 2000 lei **6.000 L;** ☎0770.671.484/ 0748.404.050 officegorgonize@yahoo.com

40. **Incarcator** descarcator part-time Firma de curierat. Program de 4 ore 16:30-20.30 de luni pana vineri sambata duminica liber. Carte de munca la 4 ore. Salariu 800 ron net luna. Depozit in Sos. Alexandriei 99A Bragadiru. Nu avem paleti sau albe. **800 L;** ☎0722.632.850 nicu.enache@bookurier.ro

41. **Ingrijitoare** batrani full time sau part time, firma angajeaza cu contract ingrijitoare batrani la domiciliu, serioasa, de preferat cu experienta pt. ingrijire batrani, Bucuresti, program 3, 4, 6, 8, 10 ore luni-vineri si/sau weekend. Si pensionare. ☎0770.504.665

42. **Ingrijitoare** weekend particular particular angajez ingrijitoare interna pentru weekenduri. Programul incepe de vineri ora 16:00 si se termina luni dimineata la ora 8:00. Pentru mai multe detalii, nu ezitati sa ne contactati. ☎0728.347.438 office@fundatianane.ro

43. **Insotitor** clasa 0 pentru copil de 7 ani Salajan se cauta insotitor cu pregatire pedagogica/ psihologica pentru a insoti la clasa pregatitoare un baietel de 7 ani, cu sindrom Down, zona Salajan/Dristor, program 8-12. **1.500 L;** ☎0736.377.655 alicapsro@yahoo.com

44. **Instalatori** si ajutor instalator pentru instalatii termice si sanitare, daca doresti un loc de munca stabil, program de munca de L-V si contract de munca ☎0748.755.313

45. **IT-ist,** pregatire medie, pt. administrare site, caut IT- ist, cu pregatire medie, pentru publicitate on-line si administrare site, activitati desfasurate la propriul domiciliu, la locul sau de munca, sau oriunde doreste. Ofer 500-1000 lei/luna. **1.000 L;** ☎0722.509.635 grigoreflorea81@yahoo.com

46. **Job** bine platit venit suplimentar 100-300 euro/zi tot ce trebuie sa faci este sa iti faci cont pe linkul de mai jos si sa bagi codul de 3 cifre. Pentru fiecare cod vei primi 10 centi. https://evamoney.xyz/8422079130163/ ☎ catalina_tudorache20@yahoo.com

47. **Job** online super sportunitate, iti faci cont introduci codurile si castigi intre 100 $ si 300 $ pe zi; ☎0731.048.556 userfirstnamecode@gmail.com

48. **Livrator** pentru Glovo, cu bicicleta, trotineta, scuter, motocicleta sau masina personale **3.000 L;** ☎0726.449.876/ 0784.039.818

49. **Lucrator** bucatarie pentru transat si prelucrat pui si feliat mezeluri si cascaval; ☎0722.541.042

50. **Lucrator** bucatarie, esti ajutor de bucatar si vrei un program fix fara sa mai stai pana la ultimul client? Restaurant romanesc cu linie de servire. Salariu de la 2000 lei. **2.000 L;** ☎0743.155.016 ioana.ciuca@scandia.ro

51. **Lucrator** comercial Jolie Ville lucrator comercial experienta vanzari minim 5 ani ideal produse premium. Salariu motivant, bonus vanzari, indemnizatie transport.. Programul se va defini in functie de disponibilitatile persoanei. **2.500 L;** ☎0773.336.797 nicoleta_badescu@hotmail.com

52. **Maseuza** cu experienta, centrul de slabire BettyBlue angajeaza maseuza cu experienta pentru efectuare masaj si tratamente corporale. Program 8 h/zi+2 sb/luna, 2000 lei in mana. Program de 7 h/zi+2 sb/luna, 1800 lei in mana. **2.000 L;** ☎0727.767.008/ 0371.045.587 bettybluesalon@yahoo.com

53. **Menaj** la un apartament de doua camere caut o doamna draguta, serioasa, plata la zi o data pe saptamana se poate si in weekend rog multa seriozitate si ofer seriozitate. **100 L;** ☎0721.286.007

54. **Menajera** curatenie generala, calcat, in vila program luni si joi de 2 ori pe sapt 100 lei/ zi in Ilfov, Chiajna-Dudu. **100 L;** ☎0769.864.163

55. **Menajera** pentru curatenie la apartamente private in zona ultracentrala a Bucurestiului. Program flexibil. Salariu atractiv. L-V, S-D. Detalii la telefon; ☎0786.208.744

56. **Menajera** cu experienta si recomandari pt. ap. 3 camere in Militari/ Veteranilor, curatenie generala. Program: de doua ori pe luna (nu sambata sau duminica). Ofer 120 lei/ sedinta, **120 L;** ☎0724.274.888

57. **Menajere** angajam urgent firma de curatenie angajam personal curatenie 8 ore in zona Pipera dimineata si dupa amiaza. ☎0731.400.596

58. **Menajere** angajam parttime zona Casa Presei firma de curatenie angajam urgent doamne pentru curatenie sediu/cladire birouri in zona Casa Presei 3 ore 6-9 dimineata. ☎0728.228.603

59. **Menajere,** firma de curatenie angajam doamne curatenie 4 ore 06:00-10:00 sediu/ cladire birouri locatii fixe in Barbu Vacarescu, Aurel Vlaicu. Salariu motivant, mediu de lucru placut, program fix, carte de munca ☎0728.854.896

60. **Model** fotografie artistica cautam modele pentru fotografie artistica in studio. Plata in ziua shooting-ului. Asteptam poze recente pe mail sau whatsapp, experienta nu este necesara, ☎0736.054.423 adina_rusu_casting@yahoo.com

61. **Modele** online, plata la zi sau bilunar, cazare, schimba-ti viata financiara. SecretLifeStudio ofera bonus de angajare $800, salariu garantat 5000 lei, comision pana la 70 %, plata zi sau bilunar, locatie deosebita, metrou Iancului. Posibil cazare. **5.000 L;** ☎0760.642.340/ 0785.285.601 contact@secretlifestudio.ro

62. **Modele** online. Iti ofera castiguri intre 3.500 $- 7.800 $ lunar. Bonus angajare 700 $. Program flexibil. Plati oferite zilnic, saptamanal, bilunar. Puncte de lucru: Unirii,Alba Iulia, Crangasi, Obor, Universitate, **7.800 €;** ☎0728.611.611/ 0768.515.515 supremeoffice@yahoo.com

63. **Modele** pentru tatuaj/micropigmentare sprancenE caut modele pentru tatuaj/micropigmentare sprancene/buze/eyleyner. Procedura se efectueaz? cu titlu gratuit. Persoanele interesate sa sune la num?rul din anun? pentru mai multe detalii. ☎0733.435.393 irimia.e@yahoo.com

64. **Models** online Angajam personal operare calculator in mediu online conversational. Oferim salariu 2500 Lei + carduri cadou pentru cumparturi . Contract de munca legal cu toate taxele platite de noi. Comision 85%. **2.500 L;** ☎0748.404.050/ 0775.500.100 office.tunafets@yahoo.com

65. **Operator** call center vanzari auto, operator call center inbound/outbound comenrcializarea de autoturisme premium cu finantare leasing. ☎0775.356.231/ 0766.354.364 george@germantop.ro

66. **Operatori** Call Center. Ne marim echipa. Cautam operatori Call-Center pentru colectarea de date in scopul pregatirii anunturilor din piata imobiliara din Bucuresti pentru publicare si ofertare. **2.500 L;** ☎0770.867.119

67. **Paznic** de noapte sau bellboy la hotel zona Romana cunoscator engleza si calculator. Program 22:00 - 07:00. Part-time sau full-time. Decontare transport si salariu motivant. Preferam cu experienta in hotel. Pot aplica si studenti. ☎0722.878.512/ 0722.287.347

68. **Pedagog** pentru copil, doamna cu experienta cu reale aptitudini pedagogice, pentru petrecerea timpului cu copil de 7 ani (teme, somn, activitati, plimbari) Program: luni-vineri: 12.00 - 17.00, zona Baneasa. ☎0787.814.479/ 0740.244.795 lsmerei71@gmail.com

69. **Persoana** responsabil? cu pregatirea grafica, Syncro Translation recruteaza in vederea ocuparii unei pozitii part-time sau project based, persoana responsabila cu paginarea documentelor traduse: https://www.syncrotranslation.com/ro/contact_r/ ☎ fabian.dobre@syncrotranslation.ro

70. **Personal** call center, angajam persoane ambitioase (cu/ fara experienta). Salariul minimum garanta este de 1.000 lei, dar din bonusurile din fixari, fara a vinde ceva anume, se poate dubla. **1.200 L;** ☎0773.779.286/ 0729.385.345 maiosistem@yahoo.com

71. **Personal** curatenie cladiri birouri zona Apaca, Sun Plaza Berceni, P-ta Presei, program 4 ore/ zi, luni-vineri, in intervalul orar 18.00 -22.00. Oferim salariu fix + 10 tichete de masa (150 Lei) ☎0741.259.074

72. **Personal** curatenie femei pt. curatenie inlocuitor concediu titular magazin produse cosmetice Palas Mall, 80% din activitate stergere produse de pe raft, 20% alte activitati. Program 2 ore/zi (8 -10) ☎0755.097.617

73. **Personal** curatenie magazin Lidl zona Chiajna, Tunari, Pipera, Com.1 Decembrie, Spatar Preda, Berceni, Tital, program 2 ore/zi. Oferim salariu si transport decontat ☎0743.222.045

74. **Personal** curatenie part-time dimineata 3 ore, luni-vineri zona Aurel Vlaicu. Relatii la tel. ☎0741.212.681

75. **Personal** curatenie pentru magazin in incinta Mall Vivo Cluj pt. magazin Reserved si Mojito, program 2 ore/zi. Oferim salariu si decont transport ☎0748.315.922

76. **Personal** curatenie birouri, Cismigiu 6-9 800 lei firma de curatenie angajam personal cu experienta pentru spatiu de birou in zona Cismigiu, program dimineata 3 h/ zi salariu si contract de munca 800 lei, se cere aspect ingrijit si seriozitate maxima. **800 L;** ☎0771.449.760 office@curateniebirou.ro

77. **Personal** curatenie blocuri Sector 6 Milita cautam personal pentru curatenie blocuri in Bucuresti. Program flexibil. Cautam seriozitate si oferim seriozitate. Pentru detalii, va rugam sa ne contactati la telefon. ☎0756.612.908 andra.mocanu@topmop.ro

78. **Personal** curatenie femei si barbati in Victoriei firma de curatenie angajam doamne pentru curatenie cladire/ sediu birou zona Victoriei, program 3, 4 ore si 8 ore luni pana vineri. ☎0731.400.592

79. **Personal** curatenie scari de blocuri, Firma de curatenie Super Clean Services angajeaza personal feminin pentru scari de bloc din zona Soseaua Morarilor, Titan, etc. **800 L;** ☎0737.919.115 services.curatenie@gmail.com

80. **Personal** curatenie, asociatia de proprietari bloc A si B din str. Valeriu Braniste nr. 56, angajeaza personal de curatenie cu contract de munca si toate drepturile aferente. Program flexibil de 4 ore. **900 L;** ☎0724.076.622 expertadmin@gmail.com

81. **Personal** depozit, scanator/ sortator colete Angajam scanator/sortator. Cerinte: -cazier judiciar-seriozitate si punctualitate. Beneficii:-contract nedeterminat; -salariu motivant; -prime/ bonusuri. Program L-V 16:00-20:00. Sarbatori libere ☎0728.893.034 faustistil@yahoo.com

82. **Personal** feminin pentru conversatii online iti oferim timp de 30 zile sprijin financiar 3200 lei. Salariu fix garantat 3800 lei+procent 50%-75%, carte de munca fara nici un fel de taxe. Plata la zi/saptamanal/bilunar. Camere fumatori, nefumatori. **3.800 L;** ☎0752.177.559 virtualangels@yahoo.com

83. **Personal** in Militari Preciziei Firma de curatenie angajam personal curatenie program 4 h dimineata si dupa amiaza Militari Preciziei ☎0763.788.002

84. **Personal** necalificat pt firma in plina expansiune Cautam personal (feminin) pentru prelucrare si ambalare oferim remuneratie deosebita, sector 1 Bucuresti **2.000 L;** ☎0760.011.880

85. **Personal** online secrets doresti castigiuri mari? Seful sa nu mai stea pe capul tau? Avem :program preferential,castiguri mari, 50%, locatii de 5, bonusuri, salariu fix, chirie, costumatii, fitness.asigurare. Te asteptam la interviu. **7.000 L;** ☎0744.378.116 officemystic@yahoo.com

86. **Personal** pentru cantina, Bucuresti, Unirii Angajez personal debarasare, servire, spalat vase, program 11.00-15.00, L-V, ☎0723.643.838

87. **Personal,** Preciziei Firma de curatenie angajam personal curatenie sediu/ cladire birouri in zona Militari. Program :06:00-10:00, 06:00- 14:30 ,13:00 - 21:00 si 17:00 - 21:00. ☎0763.788.002

88. **Pipera** part time urgent firma de curatenie angajam la 4 ore 06:00-10:00 in zona Pipera, dimineata si dupa amiaza 18:00-22:00. ☎0731.400.596

89. **Profesoara** lb.engleza, lb. germana gradinita zona Prelungirea Ghencea angajeaza cu norma partiala profesoara de lb. engleza / lb. germana cu norma de 6 ore/sapt. Conditii exceptionale. ☎0734.357.910 angajarigradi@yahoo.com

90. **Receptioner** cu experienta la hotel zona Romana 4-8 ture de noapte/luna. Program flexibil. Decontare transport si salariu atractiv. Persoana serioasa, inteligenta si amabila. Puteti aplica si pentru full-time; ☎0722.878.512/ 0722.287.347

91. **Sofer** 2 ore/zi, categoria B. Deplasari in Bucuresti. Poate fi si o persoana iesita la pensie. ☎0722.308.568

92. **Tanar** pentru igienizare masini de spalat rufe indiferent varsta, fara calificare. Ofer 2000 Lei/luna **2.000 L;** ☎0722.509.635 grigoreflorea81@yahoo.com

93. **Vanzatoare** mezeluri, cu experienta, pentru magazin mezeluri, doar pentru week-end. Salariu avantajos. ☎0786.108.189

## Joburi în străinătate

1. **Aachen,** Germania Aachen/ Germania /Casa privata, cautam colege cu sau fara experienta, program 10-24 nu se consuma alcohol. Oferim cazare, transport si multe alte necesitati. Mai multe informatii: telefonic, email, whatsapp. **10.000 €;** ☎00491757208000 Info@acgirls.de

2. **Agentie** UK caut fete cu sau fara experienta pt. domeniul escorta, varsta minima 18 ani, comisionul 50/50, plata se face la zi, fara alte cheltuieli. Cele mai bune castiguriSunati la +447417484672 **10.000 €;** ☎+447417484672

3. **Agentie** VIP Esti interesata de castiguri mari? Suna-ma oricand la +447448986468 sau lasa-mi mesaj si te sun eu, **8.000 €;** ☎+447448986468

4. **Anglia** Cautam fete cu sau fara experienta pentru escorta. Plata se face pe loc. Pentru mai multe detalii sunati la nr. de tel sau whatsapp: ☎+447491911454

5. **Anglia** escorte Se caut fete,18+, pentru a colabora si a lucra ca si escorta in Anglia. Se cere si se ofera respect si seriozitate. Castiguri substantiale in conditii curate si in siguranta, **10.000 €;** ☎07393184988/ 07393184988 simonagiorgi3@gmail.com

6. **Anglia** tinere min. 18 ani, cu sau fara experienta salon masaj erotic si Escorte angajeaza fete cu aspect fizic placut, venituri substantiale, program flexibil, plata zilnic, oferim cazare, discretie si colectiv tanar. **12.000 €;** ☎00447553813187

7. **Anglia,** caut fete pentru casa de lux Sunt A©n c?utare de o colega sau mai multe, A©n apartamentul meu de lux, suntem doar fete fara b?rba?i. Pentru mai multe detalii contactati-ma pe whatsapp la nr.+447405700546. Astept mesaj de la voi!! ☎+447405700546

8. **Anglia,** escorte, Londra, New, Anglia, escorte, Londra, seriozitate maxima, 50%50, angajem fete 18- 35 ani. Mai multe detalii, contactati pe WhatsApp 447877768278, **10.000 €;** ☎+447877768278/ +447877768278 escortlondon60@gmail.com

9. **Anglia,** escorte. Se cauta fete 18+ cu aspect fizic placut pentru a lucra ca si escorta in Anglia.Se cere si se ofera seriozitate si respect. Se lucreaza in diferite locatii in conditii foarte bune, ☎00447393184988 simonagiorgi3@gmail.com

10. **Anglia,** Germania, casa privata, job pentru escorte comisionul vostru este de 60%. Cautam fete +18 cu aspect fizic placut, sociabile, conditii speciale, cu sau fara experienta, castiguri substantiale, cazare si publicitate asigurata, se lucreaz? A©n legalitate ☎0754.940.252

11. **Anglia,** Londra fete cu aspect dragut si seriozitat pentru colaborare in domeniu escorte masaj, in locatie formata de 7 ani cu clienti regulari, rog seriozitate, mai multe detaliu pe WhatsApp +447877768278 **12.000 €;** ☎+447877768278 escortlondon60@gmail.com

12. **Anglia,** Londra fete cu seriozitate cautare de colaborare castiguri substantiale, peste 10.000 lire sterline mai multe detalii pe WhatsApp **12.000 €;** ☎+447877768278/ +447877768278 escortlondon60@gmail.com

13. **Anglia,Londra,** Glasgow, Oferim locuri de munca pt fete 18+, pe Case si Apartamente de lux , intr-un nou sistem cu 2 optiuini : Procent 50-50 % sau chirie camera cu anunturi la pachet .Colaboram cu Agentii de renume si cluburi de Elita , dar si cu Anunturi private pe site -uri de top platite cu optiuni full Vip.Angajam fete 18+ cu sau fara expierenta in domeniu, ca escorte .Plata zilnic , comision 50 % , oferim diccretie , securitate , garantam castiguri mari . ☎00447466286947

14. **Atena,** Mykonos, Grecia, cautam doamne si domnisoare frumoase, intre 20-40 de ani, pentru a lucra ca hostesses si escorte in Mykonos si Atena, din August pana in Octombrie. Tarife de pana la 500 de euro pe zi. **15.000 €;** ☎0735.896.829 pallascasting@gmail.com

15. **Austria** cauta doamne/ domnisoare 19+ani, cu aspect fizic placut, cu sau fara experienta. Venituri intre 5.000 - 10.000 euro. Plata se face zilnic. Cazarea este asigurata. Ne poti suna sau ne poti scrie pe WhatsApp **10.000 €;** ☎004366488728800 office@lh182.at

16. **Austria** Graz, Colosseum bar, NightClub & LaufHaus cauta fete +19. Transport si cazare asigurate. Locatii de inalta calitate, castiguri substantiale, plata la zi. Nu suntem Agentie. Rugam seriozitate. Pentru mai multe informatii: sms/apel/whatsapp; Facebook: Suzie Coloseum. ☎00436607949606 suzie.colosseum@gmail.com

17. **Austria** Night Club Palmenhaus cauta doamne/ domnisoare 19+ ani, cu aspect fizic placut, cu sau fara experienta. Esti motivata si te intereseaza castiguri mari? Suna acum. Venituri intre 5000-10000 euro/luna. Plata se face zilnic. Cazarea este asigurata. Ne poti suna sau ne poti scrie pe WhatsApp la numarul de telefon: **10.000 €;** ☎00436645999695 info@nightclubpalmenhaus.at

18. **Austria,** fete dragute cu aspect fizic placut, posibilitati de castiguri intre 3.000 si 10.000 euro/luna pentru casa privata Laufhaus 182. Oferim siguranta, rugam seriozitate, ne puteti da chiar si beep sau mesaj si va contactam noi; www.lh182.at **10.000 €;** ☎004366488728800 office@lh182.at

19. **Austria,** fete dragute cu aspect fizic placut, posibilitati de castiguri intre 3.000 si 10.000 euro/luna pentru casa privata Laufhaus 182. Oferim siguranta, rugam seriozitate, ne puteti da chiar si beep sau mesaj si va contactam noi; www.lh182.at **10.000 €;** ☎004366488728800 office@lh182.at

20. **Austria,** Germania, fete cu aspect fizic placut pt. casa privata, castiguri substantiale, clientela formata, rog poze recente si seriozitate, plecari imediate, detalii la tel: **8.000 €;** ☎004917662958030

21. **Bar** Elvetia fete18+ dame de companie, dornice de castiguri substantiale. Oferim permis legal de munca, cazare gratuita. 60 % din venituri, procent din consumatie, te asteptam la Storchen Bar, tel, wattap, mesaj la; ☎0761.915.543/ 0041767591815

22. **Bar** Lamour- Night club Austria angajeaza fete frumoase +19 ani dornice de castiguri rapide. Vrei sa castigi multi bani? Si sa lucrezi intr-un mediu placut? Atunci ai ajuns la locul potrivit. Cautam doamne/ domnisoare cu aspect fizic placut, cu sau fara experienta. Venituri intre 5000-10000 euro/luna. Plata se face zilnic. Cazarea este asigurata. Ne poti suna sau ne poti scrie pe WhatsApp la tel: **10.000 €;** ☎00436602914770

23. **Bona** interna in Elvetia, pentru fetita (de 1 an si 1 luna) unei familii de romani care se vor muta in luna septembrie 2019 in Elvetia, cu atributii legate de copil, 1.200 franci /luna + transport in tara (in vacanta) **5.100 L;** ☎0745.251.511 contact@starfamily.ro

24. **Buna** frumoaso! Ai farmec, sexappeal si stapanesti arta seductiei? Atunci esti potrivita pentru noi. Iti oferim: o frecventa mare a clientilor, o clientela bogata; locatia foarte buna, o atmosfera de lucru sigura; program flexibil, zilnic check-in pana la ora 17,00; - studio propriu de fitness, solar, automate cafea/bauturi. E-mail, tel. oder WhatsApp and Viber. www.lustra.la ☎004987197482980/ 004901606111918 info@lustra.la

25. **Camerista** hotel 5 stele Corfu, Grecia Daca vrei sa lucrezi ca si camerista intr-un hotel de 5 stele din Corfu, Grecia si esti o persoana harnica, serioasa, atunci vino in echipa noastra ☎0725.132.133 recrutare@personnel.com.ro

26. **Casa** Privata Laufhaus 182 Austria, fete dragute cu aspect fizic placut posibilitati de castiguri intre 3.000 si 10.000 Euro /Luna. Oferim siguranta, rugam seriozitate; ne puteti da chiar si beep sau mesaj si va contactam noi, email site: www.lh182.at **10.000 €;** ☎004366488728800 office@lh182.at

27. **Casa** privata Londra, fete, casa privata situata in zona centrala cauta doamne si domnisoare in vederea colaborarii in domeniul dama de companie intima, massage&escorte. **12.000 €;** ☎07960757147 Agency.s5@yahoo.com

28. **Casa** privata Nottingham. Casa privata pentru fete dornice de castiguri avantajoase. Pentru mai multe detalii ma puteti contacta pe wattsap; nu trimit banii sau bilete de avion transport gratuit in UK; ☎07435241487 Janpaulmotoi@gmail.com

29. **Casablanca** Club - La noi sunt mereu clienti! Club Casablanca - La noi sunt mereu clienti! Ambient placut alaturi de lume pozitiva si clienti buni care platesc pe masura nivelului lor. ☎0041767977644

30. **Club** de noapte Elvetia, angajeaza legal fete frumoase +19 ani dornice de castiguri rapide. Cu un simplu click vei face schimbarea. Doamne/domnisoare cu aspect fizic placut, cu sau fara experienta. Venituri intre 5.000-10.000 euro/luna. Cazarea este asigurata. Ne poti suna sau ne poti scrie pe Whatsapp. Esti motivata si te intereseaza castiguri mari? Suna acum! **10.000 €;** ☎0040786615297/ 0041796454360 info@club-imperium.ch

31. **Club** Elvetia angajeaza in conditii legale, tinere

# LOCURI DE MUNCĂ

74. **Elvetia-** oferta excelenta de munca. Vino sa faci parte din echipa noastra. Vei castiga multi bani, vei intalni clienti de calitate si te vei simti bine intre noi. Si incepatoarele sunt binevenite. Iti oferim discretie absoluta, conditii foarte bune de munca, siguranta, cazare si multe alte lucruri care te vor face sa te simti bine. Obligatoriu varsta minima 18 ani. Daca ti-am starnit intresul, contactea-za ne telefonic, whatsapp; ☎0041762064337

75. **Elvetia-** Relax Club angajeaza fete 18+ cu aspect fizic placut ca dame de companie. Limba straina constitue un avantaj. Castiguri majore. Asiguram 60% din venituri, cazare si acte pe tot parcursul anului. Pt. mai multe detalii ne puteti contacta prin beep, e-mail, vorbim romaneste, www.relaxclub.ch, **12.000 €;** ☎0041767644454 info@relaxclub.ch

76. **Elvetia.** Nou. Joburi pt. tinere 18+ dragute, prezentabile, interesate de castiguri substantiale Galaxy Bar - Club de lux cu clientela exclusivista. Oferim cel mai bun comision din castiguri, permis de munca, cazare gratuita. Plecari imediate. Detalii in lb. romana despre transport, cazare si venituri la telefon/ whatsapp/ email. www.galaxyrueti.ch; ☎0041794593500 job.elvetia@yahoo.com

77. **Elvetia.** Nou. Joburi pt. tinere 18+ dragute, prezentabile, interesate de castiguri substantiale Galaxy Bar - Club de lux cu clientela exclusivista. Oferim cel mai bun comision din castiguri, permis de munca, cazare gratuita. Plecari imediate. Detalii in lb. romana despre transport, cazare si venituri la telefon/ whatsapp/ email. www.galaxyrueti.ch; ☎0041794593500 job.elvetia@yahoo.com

78. **Elvetia.** Vrei sa castigi bani intr-o echipa armonioasa, cu o clientela frumoasa si numeroasa? Atunci acesta este jobul potrivt pentru tine. Cu noi poti sa castigi bani mai multi cu adevarat. Oferim: discretie absoluta si conditii de top. Totul legal, cu permis de munca. Plata la zi, 60% din venituri. Mediu de lucru favorabil. Cazare si facilitati de gatit. Incepatoarele sunt de asemenea binevenite. Garantam 100% discretie! Daca ti-am trzit interesul, ai peste 18+ ani, esti activa si pozitiva, draguta, educata si sociabila, trimite-ne un email, in care sa ne spui cateva detalii despre tine si sa incluzi cateva poze recente sau contacteza-ne la nr. de telefon, apel, mesaj, whassapt, viber. www.clubrelax.ch. **15.000 €;** ☎0041762064337 info@clubrelax.ch

79. **Elvetia.** Esti o tanara de mininum 18 ani, te consideri sexy, extrovertita si fara prejudecati? Night-Club Galaxy - canton Zurich Elvetia, iti ofera un permis de munca intr-un mediu sigur, luxos si civilizat, unde castigurile iti vor depasi cu siguranta asteptarile. Esti la un click distanta de momentul in care poti incepe sa-ti schimbi viata in bine. Pentru mai multe detalii, ne gasesti la www.galaxyrueti.ch. Informatii in lb. romana la tel./mail sau whatsapp; ☎0041794593500 job.elvetia@yahoo.com

80. **Emiratele** Arabe Dubai, esti blonda, bruneta, roscata, voluptoasa, sani mari, forme apetisante, esti dornica de castiguri mari in timp scurt, caut fete serioase si ofer seriozitate, rasp la email si Whatsp, **10.000 €;** ☎00420604862746 vipgirldubai@yahoo.com

81. **Erotic** work, job6, the best in Swiss, www.job6.com privat flats Switzerland **20.000 €;** ☎0033753526585 job6@gmx.ch

82. **Escort** Agency Mykonos. We are Escort Agency in Mykonos. We look for hottest girls, **10.000 €;** ☎+447418468016

83. **Escort** girl escotic massage Anglia, ofer cazare gratuita, publicitate si castiguri avantajoase. Casa liniistita, curata in centru, camera pvt, clienti formati. Ptr mai multe detalii contactati-ma la nr de tel: **20.000 L;** ☎+447915442921 babesexy835@yahoo.com

84. **Escort** girls wanted asap, Londra, escorte, castig garantat fete cu experienta, fara, pt servicii de escorta 18+. Conditi de munca bune, siguranta-seriozitate. Plata zilnic, comision 50%. Cazare garantat. **6.000 €;** ☎447401891261 adela.curvy@outlook.com

85. **Escort** London Agency Escort agency looking for new girls with or without experience to join our busy team. Immediate start available, accomodation provided. Flexible program with the option of choosing incall or outcall. **12.000 €;** ☎07960757147 agency.s5@yahoo.com

86. **Escort** Londra, ofer colaborare in domeniul escorta, fete cu varsta intre 18-35 ani, nu este necesara limba engleza.Comision 50%, ofer cazare, transport depinde unde esti, rog seriozitate. ☎07383494695

87. **Escort** Scotia Edinburgh Escort Scotia Servicii de escort si masaj in Scotia. Casa privata, personal doar de gen feminin, exclus intermediari. Garantez un minim de venit lunar 4000 - 8000 lire, tot ce scrie in cadrul anuntul ☎07426002758 angi_angy34@yahoo.com

88. **Escort** UK Cazare si publicitate gratuita. Camera personala. **15.000 €;** ☎+447852326363

89. **Escorta** in Londra, castiguri exceptionale, oferim publicitate exceptionala, flux de clienti continuu, locatii foarte bune, accesibile clientilor.Castiguri intre 2.000-3.000 pe saptamana, **12.000 €;** ☎00447448760136 adri.alina87@yahoo.com

90. **Escorta** Londra, cautam fete cu sau fara experienta pentru escorta. Asiguram transport, cazare, etc. Plata se face pe loc. Pentru mai multe detalii sunati la nr. de tel sau whatsapp: ☎00447944148986

91. **Escorta** Londra. Se cauta fete cu sau fara experienta, aspect fizic placut pentru escorta, se lucreaza %100 legal, prin agentie. Se ofera cazare in apartamente de lux, zona 1 Chelsea + transport outdoor. **15.000 €;** ☎ Mihai.enache2106@gmail.com

92. **Escorta,** casa Franta. Fete Franta escorta pe casa. Angajam tinere dragute 18+ interesate de castiguri mari. Plata la zi, 50% din veniturl. Asiguram cazare si publicitate. Contact Isabela. Tel. 0033605847559 sau WhatsApp, ☎0033605847559

93. **Escorte** & Masaj Anglia UK se cauta fete in domeniul escort pentru casa privata plata se face la zi anunturi individuale pentru fiecare fata pe site-urile de top program flexibil **10.000 €;** ☎00447440015729 livia_ramona@yahoo.com

94. **Escorte** & Masaj Sudul Angliei Doamne/ domnisoare +18 cu sau fara experienta in serviciul de escorta, doritoare de castiguri substantiale intr-un mediu profesional ma pot contacta fara intermediari. Rog si ofer seriozitate, **5.000 €;** ☎+447459416571

95. **Escorte** Anglia Se cauta fete cu varste +18 pentru colaborarea in domeniul de escorta pe teritoriul Angliei. Comision 50% fara alte costuri ascunse. Plata se face zilnic,

96. **Escorte** Anglia UK Anglia ofera locuri de munca pt tinere 18+, pe casa, cu sau fara experienta, ca escorte. Publicitatea comision 50% si cazare. **7.000 €;** ☎+447459416571

97. **Escorte** Anglia, caut fete dragute, sociabile, 18+. Se asigura site-uri, reclame, receptie. Plata la zi. 50% comision. Program flexibil. Ofer seriozitate, discretie si siguranta. Detalii beep/sms/whatsapp. **8.000 €;** ☎07547821926 ellyhelen@yahoo.com

98. **Escorte** Anglia, comision 50%, publicitate gratuita, fara costuri ascunse, acest anunt este dedicat doar persoanelor serioase si cu dorinta de a lucra intr-o echipa profesionista,

99. **Escorte** Anglia, Londra, cele mai bune conditii, caut fete cu aspect fizic placut pt escorta in apartament curat in Londra. Garantez: professionalism, publicitate full VIP, camera proprie si castiguri foarte mari. Inchiriez si individual apartament sau camera, **12.000 €;** ☎07932878584 ssofi10@yahoo.com

100. **Escorte** Belgia, se cauta fete independente +18, dornice de castiguri fabuloase pentru postul de escorta in case de lux. Pentru detalii la telefon sau whatsapp, **40.000 €;** ☎0733.262.992 b.paraschivu@yahoo.com

101. **Escorte** casa de lux Italia 350/ sap comision cautam fete pentru Italia. Comisionul casei doar 350/ sap fara alte cheltuieli suplimentare, aspectul fizic nu este important, **7.000 €;** ☎00393895464070 mariblonda08@gmail.com

102. **Escorte** de lux UK Eşti draguta si iti doresti un castig lunar de Â£10-15k, noi oferim cazare gratuita de lux, publicitate gratuita, comision 50%. Mai multe informatii pe Watsapp:+447916527876 **10.000 €;** ☎+447916527876

103. **Escorte** Germania Caut fete +18 cu aspect placut pentru Germania-MÃ nchen **12.000 €;** ☎+4915217290935 Crinapufa@yahoo.com

104. **Escorte** Londra, loc de munca disponibil pentru escorte in nordul Londrei. Casa privata, camera personala,zona buna, mediu de lucru curat. Pentru mai multe detalii la nr de tel. Doresc seriozitare si incredere. ☎07466351709 ana1europe@yahoo.com

105. **Escorte** minim 18 ani UK Se cauta fete +18 pentru colaborare. Minim Â£200 -maxim depinde de dorinta fiecaruia de a face bani. Transport gratuit pe teritoriul Angliei,

106. **Escorte** pentru Anglia 300/sap, lucrul se desfasoara in casa privata in compania altor fete primitoare. Fara program si fara alte cheltuieli suplimentare. Doar 300/ sap. Castiguri substantiale. Aspectul fizic nu este important! **7.000 €;** ☎00447367550171 roxanaradu435@gmail.com

107. **Escorte** pentru Anglia, castiguri excelente, cautam colaboratoare pentru escorta. Se lucreaza in/ outcall in locatii diferite din UK. Cerinte: minim 18 ani, aspect fizic placut, cu sau fara experienta. Detalii pe Whats App +40762626983 ☎+447417484672 emaema8080@yahoo.com

108. **Escorte** pt London urgent cautam caut fete discrete cu sau fara experienta pentru servicii de escorta si masaj. Se ofera cazare, publicitate, plata la zi 50%, program flexibil. Detalii la tel sau whatsapp. +44 7401 891261 **8.000 €;** ☎447401891261 Adela.curvy@outlook.com

109. **Escorte** Scotia, castiguri garantate, cautam fete +18 ani pt. orasul Edinburgh, nu conteaza aspectul fizic si varsta, castigurile sunt garantate. ☎07453541591 Carolinacarolina702@yahoo.com

110. **Escorte** UK Cautam fete cu aspect fizic placut pentru colaborare in domeniul escorte, **5.000 €;** ☎07478635335/ 07478635335 Adriandrg@mail.com

111. **Escorte** UK se cauta fete pentru colaborare in domeniul de escorta !!! Casa fara barbati cu toate utilitatile incluse!

112. **Escorte** Uk, Anglia-Londra,Scotia Oferim locuri de munca pt fete 18+, pe Case si Apartamente de lux , intr-un nou sistem cu 2 optiuini : Procent 50-50 % sau chirie camera cu anunturi la pachet .Colaboram cu Agentii de renume si cluburi de Elita , dar si cu Anunturi private pe site -uri de top platite cu optiuni full Vip.Angajam fete 18+ cu sau fara experienta in domeniu, ca escorte .Plata zilnic , comision 50 % , oferim diccretie , securitate , garantam castiguri mari . ☎0044746628694 7

113. **Europa** si Scandinavia, soferi cat C+E, se cauta soferi cat C+E pentru Europa si scandinavia (Danemarca, Suedia, Norvegia). Cerinte minime: permis de conducere C+E, atestat CPI/CPC valabil, atestat ADR colete (avantaj) ☎0745.268.001 ka@dtg-logistics.com

114. **Fete** buna caut fete series procent 50 saituri promovate casa liniistita curata si fara barbati.pt mai multe detail scrieti pe WhatsApp +447365249882 ☎+447365249882

115. **Fete** +18 ani pentru escorte in Edinburgh, caut fete, pentru loc de munca ca escorte in Scotia, comision 50%50, nu se cer alte taxe. Aspectul si varsta nu conteaza castiguri garantate, ofer cazare si site-uri de calitate. ☎07835345889 Vanessasweet43@yahoo.com

116. **Fete** +18 escorta Anglia, se cauta fete pentru colaborare in Anglia in domeniul de escorta. Comision 50%. Acest anunt se adreseaza personaelor serioase.

117. **Fete** 18+ cu aspect fizic placut ca dame de companie in Elvetia - Relax Club. Castiguri majore. Asiguram 60% din venituri, cazare si acte pe tot parcursul anului. Pt. mai multe detalii ne puteti contacta prin beep, e-mail, vorbim romaneste, www.relaxclub.ch, **12.000 €;** ☎0041767644454 info@relaxclub.ch

118. **Fete** 18+ dragute cu aspect fizic placut posibilitati de castiguri intre 3.000 si 10.000 Euro /luna pt Casa Privata Laufhaus 182. Oferim siguranta, rugam seriozitate; ne puteti da chiar si beep sau mesaj si va contactam noi. Email/ site: wwww.lh182.at, **10.000 €;** ☎00436648728800 office@lh182.at

119. **Fete** 19+ pt. club Elvetia, te asteptam in Villa Amore. Vila mare, cu 4 intrari, poti alege unde muncesti, privat, studio, masaj erotic, contactbar sau striptease. Oferim cazare (inclusiv singura in camera) wi-fi, taxi, bauturi, acte gratuite. Servicii la alegere, program de lucru flexibil, casa este recent renovata, discretie. Alatura-te echipei noastre. Peste 12.000 euro lunar. Info in lb. germana, engleza si romana, detalii la tel., WhatsApp, Viber: ☎0041767317878

120. **Fete** Anglia, se ofera cazare in conditii excelente, camera privata, casa nonaglomerata, profiluri pe site-uri de specializare si nu numai. Nu ezitati sa ma contactati la nr. de telefon si pe Whatsapp **10.000 €;** ☎00447440038671

121. **Fete** Anglia. Casa privata situata in zona centrala cauta doamne si domnisoare in vederea colaborarii in domeniul dama de companie intima, massage & escorte, **10.000 €;** ☎00447440038671

122. **Fete** cu aspect placut Agentie cauta fete pentru masaj erotic. Ofer si cer seriozitate. Mai multe detalii pe WhatsApp +40762626983 ☎00447417848672 emaema8080@yahoo.com

123. **Fete** dragute in centrul Londrei, Londra, casa privata, job pentru escorta fete cu aspect fizic placut, sociabile, casa cu clientela formata, conditii speciale, plata zilnica, castiguri substantiale, profile individuale, cazare si pub ☎07943557542/ 07466560308 Pinasabrina210@gmail.com

124. **Fete** escorte pentru London, 50%-50% seriozitate maxima, suplimentare pe WhatsApp, nr. 447877768278 **12.000 €;** ☎+447877768278/ +447877768278 escortlondon60@gmail.com

125. **Fete** escorte pt Scotia Scotia, cauta fete, casa privata caut fete dragute, aspect fizic ingrijit, varsta peste 18 ani. Ofer cazare inclusa, publicitate gratuita, cer si ofer seriozitate, ☎07835345889 vanessasweet43@yahoo.com

126. **Fete** fara prejudecati Anglia fete cu aspect fizic placut, sociabile, casa cu clientela formata, conditii speciale, plata zilnica, castiguri substantiale, profile individuale, cazare si publicitate asigurata, comision 50%; **9.999 €;** ☎00447554430853

**127. Fete pentru Anglia Masaj erotic nud. Fetele cu aspect fizic placut, rabdatoare si dragute, interesate de lucru in masaj erotic nud, contactati-ma pe WhatApp +40762626983 8.000 €; ☎+447417484672 emaeam8080@yahoo.com**

**128. Fete pentru Anglia, agentie masaj erotic angajam doamne si domnisoare peste 18 ani, cu aspect fizic placut, castiguri substantial reale. Lucram la comision 50% fara alte cheltuieli, 8.000 €; ☎+447417484672**

**129. Fete pentru Anglia, agentie masaj erotic Fetele dragute +18 interesate de serviciul de escorta, asigur cazare si publibitate pe site, comision de 50%. Castiguri exceptionale, cer si ofer seriozitate, detalii la +447448986468 sau WhatsApp; ☎00447448986468 emaema8080@yahoo.com**

130. **Fete** pentru Anglia, agentie masaj erotic. Anglia, doamne/ domnisoare 19+, cu aspect fizic placut, cu/fara experienta. Venituri substantiale. Cazarea este asigurata. Ne poti suna sau ne poti scrie pe WhatsApp la numarul +447448986468 **8.000 €;** ☎+447448986468

**BUNĂ FRUMOASO! ❀**

**AI FARMEC, SEXAPPEAL ȘI STĂPÂNEȘTI ARTA SEDUCȚIEI?**

**ATUNCI EȘTI POTRIVITĂ PENTRU NOI! ÎȚI OFERIM:**

♥ O frecvență mare a clienților, o clientelă bogată
♥ Locația foarte bună, o atmosferă de lucru sigură
♥ Program flexibil, Zilnic check-in până la ora 17:00
♥ Studio propriu de fitness, solar, automate cafea/băuturi

E-MAIL, TELEFON ODER WHATSAPP
✉ info@lustra.la
www.lustra.la
☎ +49 (0)871 / 974 829 80
✌ +49 (0)160 / 611 19 18
WhatsApp and Viber

131. **Fete** pentru Germania, casa privata cu clientela formata, pe piata de peste 8 ani angajeaza fete cu aspect fizic placut si dornice de munca. Castiguri super motivante, pt. mai multe detalii sunati la nr. de tel. **8.000 €;** ☎004915145401518 plecatadeparte@yahoo.com

132. **Fete** pentru Londra cautam fete cu sau fara experienta pentru casa privata in centrul Londrei. **8.000 €;** ☎00447424888061 larylarissa195@yahoo.com

133. **Fete** pentru servicii de escorta Scotia Caut fete cu sau fara experienta pt. domeniul escorta, varsta minima 18 ani, comisionul 50/50, plata se face la zi, fara alte cheltuieli. Cele mai bune profi. ☎ girl_h@yahoo.com

134. **Fete** pt. Italia, caut fete pentru salon de masaj in Italia care stiu sa faca masaj de relaxare si erotic, varsta minima 18 ani, dragute si educate, cu aspect fizic placut 50 % comision zilnic, apartament si cheltuieli, ☎00393733021665 denisemassaggi@gmail.com

135. **Fete,** actiune, studio privat de lux in Mannheim daca veniti si ramaneti timp de cel putin 15 zile, va vom plati biletul! Studio privat de lux in orasul Mannheim este in cautarea unor femei frumoase de 21-40 de ani. Puteti castiga cu usurinta 12.000. **12.000 €;** ☎+491778181491 alina7799@gmx.de

136. **Fete,** Liechtenstein, bogat teritoriu. Suntem direct la principatul Liechtenstein. Multi bancheri, avocati, oameni de afaceri, apartament gratuit. O multime de publicitate doar pentru tine. Mediu de lucru favorabil. **15.000 €;** ☎+41799110722 metzger.ma@gmx.ch

137. **Fete.** Top club in Elvetia cauta fete simpatice Cautam fete simpatice, 18+ care pot castiga pana la 16000 pe luna sau chiar mai mult. **16.000 €;** ☎+41767977644 casablanca-club1@hotmail.com

138. **Franta** Fete serioase si dragute minim 18 ani pentru servicii de escorta in Franta, comision 50% fara alte cheltuieli, mai multe detalii pe whatsapp 0033608059841 **15.000 €;** ☎0033608059841 claudiamichel364@yahoo.com

139. **Franta** caut doamna 45-65 de ani Franta, caut d-na 45-65 ani, educata, pt. menaj usor, gatit (pt.ea + 1 pers.) si supraveghere 2-3 h /zi, copil cu handicap usor (vorbeste, scrie). Cunoasterea (min) lb franceze este un plus f. aprec. ☎ cdane65@yahoo.com

140. **Franta,** agentie cauta fete pentru colaborare Doamne sau domnisoare 18+, cu aspect fizic placut in vederea colaborarii pentru serviciul de escorta in Franta. Plata la zi, 50% din venituri. Asiguram cazare si publicitate. Detalii pe WhatsApp. **15.000 €;** ☎0033638594173

141. **Galaxy** bar-club iti ofera un permis de munca intr-un mod sigur, luxos si civilizat, unde castigurile iti vor depasi cu siguranta asteptarile. Este o tana de 18 ani+, te consideri sexy, extrovertita si fara prejudecati? Esti la un click distanta de momentul in care poti incepe sa-ti schimbi viata in bine. Plecari imediate. Detalii in lb. romana despre venituri si cazare. Tel./WhatsApp. www.galaxyrueti.ch ☎0041794593500 job.elvetia@yahoo.com

142. **Galaxy** Club - Elvetia angajeaza fete. La noi e party in fiecare seara. Vino acum sa lucrezi in club Galaxy (zona Zurich) si vei castiga mai mult decat iti imaginezi. Suntem un lcub vechi cu clienti buni si stabili. Stim cu sa ne facem treaba si totul functioneaza perfect. Vino in echipa nboastr. Ne gasesti si pe Facebook: Club Galaxy Elvetia. Pentru detalii sau intrebari iti stam bucurosi la dispozitie telefonic sau pe whatapp. www.galxyclub.ch ☎0041767105838 ramonica512@yahoo.it

143. **Galaxy** Kontaktbar, night club de lux, Elvetia angajeaza legal fete 18+. La noi e party in fiecare seara! Vino in echipa noastra si vei castiga mai mult decat iti imaginezi. Suntem un club vechi cu clienti buni si stabili. Oferim seriozitate, asiguram acte. Detalii in lb. romana telefonic sau pe WhatsApp. www.galaxyclub.ch **15.000 €;** ☎0041767105838 ramonica512@yahoo.it

144. **Germania** Angajez sudori si lacatusi pentru Germania, se ofera cazare si salariu 9,5 euro/ ora in perioada de proba, care este de 6 luni, cu contract de munca. Trimiteti cv-urile la: recrutarevest2019@gmail.com ☎ kiketa_2005@yahoo.com

145. **Germania** Casa privata renumita in ora?ul Karlsruhe (Germania) cauta domnisoare cu aspect fizic placut 18+ cu sau fara experienta pentru servicii intime si escort,0049151 75465790 **10.000 €;** ☎004915175465790 Info@rouge-girls.eu

146. **Germania** casa privata angajeaza fete femei, casa privata Germania angajeaza fete cu varsta antre 20-50 ani. **10.000 €;** ☎0759.916.671 Lupunoemy@yahoo.com

147. **Germania,** centre- ville, apartament de lux centrul orasului, super-vad, selectam tinere +18, atragatoare pt. activitate adult. Banii tai minim 300 Euro/zi, relatii pe wtsp, **10.000 €;** ☎+491778181491 alina7799@gmx.de

148. **Germania,** fete Baden-Baden, granita cu Franta, dorim sa colaboram cu fete 18+ care doresc sa munceasca in casa privata foarte cunoscuta cu clienti bine formati,castiguri zilnice foarte bune si substantiale. ☎0049151711118022 a_marlyn@yahoo.com

149. **Germania,** multi clienti obisnuiti Caut fete serioase curate si ingrijite pentru colaborare activitate. Salarii de la 12.000 Â pe luna si mai sus, doar clientela de clasa, multi clienti obisnuiti! Whatsapp: +49 177818149 1 **12.000 €;** ☎+491778181491 alina7799@gmx.de

150. **Germania.** Casa privata premiata cautam fete dragute cu aspect fizic placut ca dame de companie si escort, asiguram cazare gratuita, castiguri Â®ntre 2000 E-3000 E pe saptamana, **10.000 €;** ☎004915175465790 Info@rouge-girls.eu

**151. Germania. Firma, caut zugravi, faiantari, instalatori, electricieni, pentru Germania. Salariu pe luna 1.800 €; ☎0724.950.428**

152. **Grecia,** contracte joburi dansatoare strainatate Grecia. Contracte joburi dansatoare animatoare. Cabaret night club in Grecia select pe insula turistica Syros, este singurul cabaret night club selectioneza dansatoare. **4.000 €;** ☎0749.200.802 stefanmaciu@yahoo.com

153. **Hostess,** gogodance/lapdance Club Malta, salariu 40 euro pe zi, plata la 2 saptamani, 50% dans privat, consumatie intre 10-33%, transport avion dus asigurat de club, primele 12 zile platite garantat cu 1200 euro, 2 saptamani cazare gratis. ☎0726.025.350 anuntnewstyle@yahoo.com

154. **I** am transsexual from Slovakia, and I am looking for an opportunity to work normally on street (with conditions that are usually on street) somewhere in Europe, where it would be possible. ☎+421903914540 Petrilition@gmail.com

155. **Ibiza,** Marbella insula lux asiguram transport Insula Ibiza / Marbella cauta fete, fiecare fata camera ei aspec fizic placut fara reguli sau program impus publicitate transport si cazare inclusa comision doar 50%. Whats.up +34617789097 **20.000 €;** ☎+34617789097 Nicolebellaxxx@yahoo.com

156. **Ingrijire** batrani la domiciliu Germania - 1500 eur Recrutam personal ingrijire batrani la domiciliu in Germania.Transport si cazare asigurata;Salariu 1500 Euro Net lunar.Pentru mai multe datalii va rog sa ma contactati: 0729800008 ☎0729.800.008 anca.furma@manpower.ro

157. **Iraq,** angajam maistri mecanici, mecanici, ajutor mecanici, curatatori necalificat, montatori pentru turbine Simens; ☎0769.607.298 info.rom@iisurveying.com

158. **Joburi** pt tinere 18 + dragute, prezentabile, Interesate de castiguri substantiale Galaxy Bar - Club de lux cu clientela exclusivista. Oferim cel mai bun comision din castiguri, permis de munca, cazare gratuita. Plecari imediate. Detalii in lb. romana despre transport, cazare si venituri la telefon/whatsapp/email. www.galaxyrueti.ch ☎0041794593500 job.elvetia@yahoo.com

159. **JÃ¤gerbarch** Elve?ia -JÃ¤gerbar.CH ( club adulti)0041793476563 whatsup sau smscastigiri individuale. **5.000 €;** ☎793476563 Reinach.ch.ag@gmail.com

160. **Loc** de munca in Elvetia Cautam fete 18 + interesate sa munceasca in domeniul erotic in Elvetia. Nu conteaza daca vorbiti sau nu engleza. Va oferim cazare gratis si castiguri sigure. Informatii watsapp ☎0040773776654 bunnystudio11@gmail.com

Night Cluburi Austria - Bar Lamour, Tabu & Palmenhaus
**angajeaza**
**Fete frumoase +19 ani** dornice de castiguri rapide doamne/domnisoare cu aspect fizic placut, cu /fara experienta.
**Venituri intre 5.000 - 10.000 €/luna**
**Plata se face zilnic.Cazarea este asigurata.**
**Vrei sa castigi multi bani? Si sa lucrezi intr-un mediu placut?**
**Atunci ai ajuns la locul potrivit!**
**Suna acum !** Vorbim limba romana, telefon, SMS sau WhatsApp la:
• **Lamour Bar 0043.660.291.47.70**
• **Night Club Palmenhaus 0043.664.599.96.95**
• **Tabu Bar 0043. 660.608.37.26**

161. **Loc** de munca in Elvetia Cautam fete 18 +, interesate sa munceasca in domeniul erotic in Elvetia. Nu conteaza daca vorbiti sau nu engleza. Va oferim cazare gratis si castiguri sigure. Informatii watsapp. ☎0040773776654 bunnystudio11@gmail.com

162. **Locuri** de munca in Olanda biroul de recrutare a fortei de munca Verbeek Uitzendbureau din localitatea Velden, Olanda recruteaza personal cu sau fara experienta in majoritatea sectoarelor de munca, **1.500 €;** ☎31620962563 alexandru@verbeekuitzendbureau.com

163. **London,** escort 18+, aspect fizic placut, cu sau fara experienta pentru servicii escorta, ofer cazare si utilitati, cerem si oferim seriozitate, castiguri asigurate, plata instant, detalii tel sau Wapp, **8.000 €;** ☎447401891261 Adela.curvy@outlook.com

164. **Londra** si Scotia Oferim locuri de munca pt fete 18+, pe Case si Apartamente de lux , intr-un nou sistem cu 2 optiuini : Procent 50-50 % sau chirie camera cu anunturi la pachet .Colaboram cu Agentii de renume si cluburi de Elita , dar si cu Anunturi private pe site -uri de top platite cu optiuni full Vip.Angajam fete 18+ cu sau fara experienta in domeniu, ca escorte .Plata zilnic , comision 50 % , oferim diccretie , securitate , garantam castiguri mari ☎0044746628694 7

165. **Londra** casa privata Casa privata situata in zona centrala cauta doamne si domnisoare in vederea colaborarii in domeniul dama de companie intima, massage& escorte; **10.000 €;** ☎07475900189 Escortlondon01@yahoo.com

166. **Londra,** caut o colega pt. a lucra impreuna, salariu la zi, cazare gratuita, conturi active, pt. mai multe detalii la tel. sau whatsapp, **10.000 €;** ☎447404191560

167. **Londra,** casa privata angajam fete dragute, casa privata formata de 6 ani angajam fete dragute si serioase castiguri, sub-stantiele, se poate ajunge 10.000 de lire pe luna de pinde de tine cat chef ai de munca mai multe detali pe watapp : **10.000 €;** ☎+447877768278 escortlondon60@gmail.com

168. **Londra,** casa privata, fete cu aspect fizic placut, sociabile, casa cu clientela formata, conditii speciale, plata zilnica, castiguri substantiale, profile individuale, cazare si publicitate detalii whapp +447884605694 ☎+447884605694 Ramy.anays1990@gmail.com

169. **Londra,** casa privata, job pentru escorta fete cu aspect fizic placut, sociabile, casa cu clientela formata, conditii speciale, plata zilnica, castiguri substantiale, profile individuale, cazare si publicitate asigurata, comision 50%. **10.000 €;** ☎+447459957237 londonsquare2999@gmail.com

170. **Londra,** doar pentru persoane interesate, agentie cauta fete peste 18 ani serioase care doresc sa munceasca ca escorta in Londra pentru mai multe informatii la wassap. ☎00447448009400/ 0040767046238

171. **Londra,** fete aspect fizic placut pt. casa privata, castiguri substantiale, clientela formata, rog poze recente si seriozitate, plecari imediate, detalii Whatsapp.?? ☎00447383494695

172. **Londra,** fete casa privata cauta fata/fete 18+. Serviciul escorta. Comision 50/50, venituri zilnice intre 600-800 lire. Nu deranjati inutil. Gen mesaje sa aflati zone sau etc, va pierdeti timpul, **17.000 €;** ☎447407553277 vendetta_vendetta91@yahoo.com

173. **Luton,** Anglia, casa privata, escorta, masaj, Buna, casa priva in Luton, Uk, 50-50, chiria si publicitatea asigurate, program flexibil. Atmosfera placuta, clientela formata. Pentru mai multe detalii: tel/wapp: ☎00447404529898/ 07404529898 bubblegumpurple@yahoo.com

174. **Macelari** pentru Marea Britanie, Re Resource Group LTD cauta macelari pentru abatoare din Marea Britanie. Salariu lunar intre: 1600 Â£ si 2400 Â£. Mai multe detalii la tel., Limba engleza nu este necesara. Fara comision. **8.500 L;** ☎00447384255778 andreip@reresourcegroup.co.uk

175. **Manipulant** marfa - Depozit Germania manipulanti marfa si stivuitoristi - GermaniaSalariu 10.20E Brut /ora;spor de noapte 25%;Avem 3 proiecte in desfasurare pentru mai multe informmatii va rugam sa ne contactati telefonic; ☎0770.274.055/ 0770.153.166

176. **Model** Top Swiss escort, Studio Golden Pussys Munca Elvetia model Top Swiss Basel, Golden Pussys, 3000-7000 chf pe saptamana,www.golden-pussys.ch **7.000 €;** ☎+41793513775 biznesint@gmail.com

177. **Muncitori** calificati constructii angajam pentru Franta muncitori constructii, finisori, instalator sanitare si termice, experienta minim 3 ani, salariu 1400 euro net, contract de munca in Romania, cazare in apartament, transport. ☎0746.780.971

178. **Muncitori** calificati constructii Norvegia daca cunosti limba engleza la nivel conversational, necesar CV in engleza. Calificare: tamplar, dulgher, hidroizolator membrana bituminoasa, instalator, exacavatorist, electrician, sudor. Engleza necesara. **2.600 €;** ☎0786.756.076 mihaela@stoltbemanning.no

179. **Muncitori** constructii firma constructii angajeaza gipsari, zugravi, faiantari, necalificati pentru lucrari in Bucuresti si in tara. Se ofera transport si cazare gratuite pentru cei din provincie. Salariu 200 lei/zi. **1.100 €;** ☎0770.186.863 robert@amenajariconstructii.com

180. **New** Blue Up- Saunaclub- Elvetia Zurich, ofera locuri de munca legale pentru tinere 18 ani+, salariu atractiv, conditii deosebite, cazare, acte. Castigi bani din prima zi. Informatii in lb. romana la tel./WhatsApp, www.newblueup.ch, **10.000 €;** ☎00414354246 70/ 0041792983079 info@newblueup.ch

181. **New** Blue Up- Saunaclub- Elvetia Zurich, ofera locuri de munca legale pentru tinere 18 ani+, salariu atractiv, conditii deosebite, cazare, acte. Castigi bani din prima zi. Informatii in lb. romana la tel./WhatsApp, www.newblueup.ch, ☎0041435424670/ 0041792983079 info@newblueup.ch

182. **Night** Club Elvetia -Storchen Bar cauta doamne/ domnisoare 19+ani, cu aspect fizic placut, cu sau fara experienta. Venituri intre 5.000 - 10.000 euro. Cazarea este asigurata. ☎0761.915.543/ 0041767591815

183. **Night** Cluburi Austria, Bar Lamour, Tabu &Palmenhaus angajeaza fete frumoase+19 ani, dornice de castiguri rapide, doamne/ domnisoare cu aspect fizic placut, cu/ fara experienta. Venituri intre 5.000- 10.000 euro/luna. Plata se face zilnic. Cazarea este asigurata. Vrei sa castigi multi bani? Sa lucrezi intr-un mediu placut? Atunci ai ajuns la locul potrivit. Suna acum. Vorbim lb. romana, tel. sms sau whatsapp la; ☎00436602914770/ 00436645999695/ 00436606083726

184. **Norvegia** daca vrei sa lucrezi intr un ambient linistit si bine motivata nu rata Ocazia. Locatie centrala pt incall si outcall in locatii deja cunoscute. Castig 50%. Peste 10000 E. (Bani multi, munca putina). Andreea; ☎0760.148.659

185. **Norway** Escort, ofer apartamente de inchiriat pentru fete care vor sa lucreze ca si escorta in Norvegia. Nu se percepe comision. Pentru mai multe informatii contactati-ma la tel, email, whatsapp; **20.000 €;** ☎0040744154151 norway_escort@yahoo.com

186. **Oferim** locuri de munca pt fete 18+, cu/ fara experienta ca escorte in UK, Anglia, Londra, Glasgow. Se lucreaza in case si apartamente de lux, colaboram cu agentii de renume si cluburi de elita, dar si cu anunturi private pe site-uri de top platite cu optiuni full Vip.Plata se face zilnic, comisionul este de 50%, oferim discretie si securitate. Garantam castiguri mari. Detalii pe whatsap la tel. ☎00447466286947

187. **One** of the noblest private clubs of Switzerland is situated near Principality Liechtenstein (very rich bank & business area). Here, you will have the possibility to become acquainted with nice, charm, **15.000 €;** ☎+41799110722/ +41799110722 alina77@gmx.ch

188. **Oportunitate:** Contact bar Elvetia Intre Zurich si Basel, Maxim bar are 2 locuri libere pentru 2 fete serioase, ingrijite si educate, se lucreaza legal, seriozitate 100%. Mai multe detalii pe wattap :+41 76 273 36 68 ☎0041762733668

189. **Personal** calificat constructii Norvegia, Companie Norvegiana de constructii angajeaza personal calificat pentru proiecte rezidentiale in desfasurare. Posturi cerute :rigips, tenculei,gletuieli, parchet, vopsitori, dugleri, fierar betonist. **2.700 €;** ☎0731.500.088 recrutare@avapro.ro

190. **Privat** house Belgia Casa privata in Belgia, zona foarte buna, cauta fete cu varste cuprinse intre 18-40 ani, castiguri reale intre 300/500 zi. Ambient placut, se lucreaza cu 3, maxim 4 fete, fiecare are camera proprie. ☎0757.294.811

191. **Privat** Studio Swiss Basel We looking for girls for work in Switzerland; ☎0041795031752

192. **Relax** Club Elvetia angajeaza fete 18+ cu aspect fizic placut ca dame de companie.Limba straina constitue un Avantaj. Castiguri majore. Asiguram 60% din venituri, cazare si acte pe tot parcursul anului. Pt mai multe detalii ne puteti contacta prin beep, e-mail, vorbim romaneste www.relaxclub.ch **12.000 €;** ☎0041767644454 info@relaxclub.ch

193. **Rote** Villa club din Zurich-Elvetia ofera locuri de munca in deplina legalitate, cautam doamne/ domnisoare dragute interesate de castiguri mari, intr-un timp cat mai scurt. Trebuie sa fii o fire vesela, sociabila si pusa pe distractie. Conditii foarte bune de lucru, legale si mediu prietenos. Club foarte cunoscut, clienti fideli dar si turisti. Nu sta pe ganduri, timpul se scurge rapid! Detalii in lb romana: Tel/WhatsApp/Viber. **15.000 €;** ☎0041767105838 ramonica512@yahoo.it

194. **Rote** Villa - Club Zurich-Elvetia ofera locuri de munca in deplina legalit

# LOCURI DE MUNCĂ

214. **Tinere** 18 ani+, dansatoare. New Blue Up- Saunaclub- Elvetia Zurich, ofera locuri de munca legale pentru tinere 18 ani+, salariu atractiv, conditii deosebite, cazare, acte. Castigi bani din prima zi. Informatii in lb. romana la tel./WhatsApp, www.newblueup.ch. **10.000 €;** ☎0041792983079

215. **Tinere** 18+ dame de companie dornice de castiguri substantiale, posibilitatea de a lucra intr-un ambient luxos si profesionist la Club Imperium, Elvetia. Oferim permis legal de munca, cazare gratuita in camere individuale, 60% din venituri, procent din consumatie. Nu este necesara experienta anterioara. Pentru mai multe detalii apel, beep, wattap, sms, email. Informatii in limba romana tel. www.club.imperium.ch; ☎0040786615297/ 0041796454360 info@club-imperium.ch

216. **Tinere** 18+ Escorte Anglia-Londra si Scotia , Oferim locuri de munca pt fete 18+, pe Case si Apartamente de lux , intr-un nou sistem cu 2 optiuni : Procent 50-50 % sau chirie camera cu anunturi la pachet .Colaboram cu Agentii de renume si cluburi de Elita , dar si cu Anunturi private pe site -uri de top platite cu optiuni full Vip.Angajam fete 18+ cu sau fara experienta in domeniu, ca escorte .Plata zilnic , comision 50 % , oferim discretie , securitate , garantam castiguri mari . ☎00447466286947

217. **Tinere** 19+, te asteptam la Villa Amore, Elvetia, vila mare cu patru intrari, poti alege unde muncesti, privat, studio, masaj erotic, contact bar sau striptease. Oferim cazare (inclusiv singura in camera), wi-fi, taxi, bauturi, acte gratuite. Servicii la alegere, program de lucru flexibil, casa este recent renovata, discretie. Alatura-te echipei noastre! Peste 12 000 euro lunar info in lb. germana, engleza si romana Detalii la telefon, WhatsApp, Viber ☎0041767317878

218. **Tinere** 19+, te asteptam la Villa Amore, Elvetia- Vila mare cu patru intrari, poti alege unde muncesti, privat, studio, masaj erotic, contact bar sau striptease. Oferim cazare (inclusiv singura in camera), wi-fi, taxi, bauturi, acte gratuite. Servicii la alegere, program de lucru flexibil, casa este recent renovata, discretie. Alatura-te echipei noastre. Peste12 000 euro lunar. Info in lb. germana, engleza si romana. Detalii la Telefon, WhatsApp, Viber; ☎0041767317878

219. **Tinere** Anglia, conditii super avantajoase, iti doresti castiguri substantiale intr-un timp foarte scurt, oferim loc de munca ca si escorta in Anglia, intr-o zona ultra-centrala. Fete serioase, doritoare de castiguri rapide; **9.000 €;** ☎00447554430853

220. **Tinere** Anglia, conditii super avantajoase, iti doresti castiguri substantiale intr-un timp foarte scurt, oferim loc de munca ca si escorta in Anglia, intr-o zona ultra-centrala. Fete serioase, doritoare de munca cu aspect fizic placut. **10.000 €;** ☎00447554430853

221. **Tinere** cu sau fara experienta urgent, se cauta fete dragute si serioase 18+ ani pentru serviciul de escorta si masaj in Anglia. Casa curata, complet utilata, internet wifi, program flexibil, plata la zi **12.000 €;** ☎00447553813187

222. **Top** Swiss job for top girls - high rates girls i am looking for Top girls to work in a cozy and discreet apartamecie for high rates. 300 / 1h and 150 / 30min (60/40) plus extra for you.+41793513775 Whatssap **10.000 €;** ☎+41793513775 biznesint@gmail.com

223. **Trans** si fete Luxembourg si Franta, colaborare fete carismatice,cu personalitate placuta, motivate si pricepute in arta seductiei cu varsta peste 18 ani. Cele mai bune castiguri din Europa. Oferim seriozitate si cerem seriozitate detalii WhatsApp ☎0033604532388

224. **Urgent** luxury escort, fete Londra, caut fete escorte Londra, Nordul Londrei, tinere dragute (escorte) pentru a lucra intr-un apartament cu 3 camere in Londra. Mentionez ca in apartament locuiesc doar fete. Rog seriozitate. **8.000 €;** ☎07401891261

225. **Urgent** nevoie de escorte, London, escorta Anglia, London, cautam fete cu varsta peste 18 ani cu experienta/fara experienta, serioase pentru jobul de escorta, castiguri substantiale, comisionul este de 50 %, pentru mai multe detalii, **10.000 €;** ☎+447401891261 Adela.curvy@outlook.com

226. **Villa** Amore, Elvetia, angajeaza tinere 19+, vila mare cu patru intrari, poti alege unde muncesti, privat, stdio, masaj erotic, contact bar sau striptease. Oferim cazare (inclusiv singura in camera), wi-fi, taxi, bauturi, acte gratuite. Servicii la alegere, program de lucru flexibil, casa este recent renovata, discretie. Alatura-te echipei noastre. Peste 12.000 euro lunar. Info in lb. germana, engleza si romana. Detalii tel., WhatsApp, Viber; ☎0041767317878

227. **Vino** sa lucrezi in Austria la cel mai ambiant club majoritatea clientilor sunt austrieci. Avem sistem nou de plata pentru fete, primiti mai multi bani, ☎0043681/ 20245199

228. **We** looking for girls - 15.000 month possible, the number one in Swiss, win 4000-8000 per week, welcome to Switzerland ☎0033753526585

229. **Work** in Qatar Doha earn very good money Work it's in Qatar for 1 week you can make 8000 euro. **20.000 €;** ☎+447418468016

230. **Zurich,** mediu prietenos, sigur si curat Va invitam sa lucrati intr-un mediu foarte prietenos, sigur si curat. Banii pe care ii puteti castiga sunt extrem de multi daca alegeti Clubul Aegi Life, situat la 20 min de Zurich. 0041799021715 ☎0041799021715

## Joburi videochat, masaj, adult

1. **Activitate** online, strict feminin, 5.000 Ron salariul fix, 3.200 Ron bonus angajare, vouchere cadou, program flexibil, 100% legal cu taxele suportate de catre firma integral, posibilitate de avansare. Vino la un interviu sa te convingi. **5.000 L;** ☎0747.063.338 quentisha.std@gmail.com

2. **Admin,** trainer, Esti o persoana care isi doreste sa progreseze? Poti sa manageriezi cu usurinta task-uri administrative si vrei sa inveti constant si sa imbunatatesti abilitatile personale? **2.500 L;** ☎0765.640.271

3. **BeYou** Studio angajam modele, alege BeYou si beneficiezi de comision 80% in prima luna + bonus de angajare 300 $. Este momentul sa-ti castigi independenta, ia atitudine. Suna si programeaza un interviu **5.000 L;** ☎0763.089.972/ 0730.872.297 office@beyou-studio.ro

4. **Caut** colega, buna, sunt Bianca, am locatie in sector 4 Berceni, caut colega, nu conteaza varsta, daca vezi anun?ul meu ?i vrei sa vi sa vb. contacteaz?-ma, practici ce servicii vrei, vb. mai multe la o coffee, ☎0785.361.522

5. **Cerrysdolls,** fata pentru masaj, varsta minim 18 ani, vila lux, comision atractiv, vino sa incerci ceva noua alaturi de persoane serioase, oferim si cazare, ma poti contacta non stop doar pe Whatsapp. **3.500 €;** ☎0738.716.503


iplaystudio

VIDEOCHAT! EŞTI DEZINVOLTĂ?

ÎŢI DOREŞTI VENITURI MARI, ÎŢI DOREŞTI UN JOB BINE PLĂTIT?

Vino la iPlay Studio, program flexibil, câştiguri substanţiale, locaţie centrală, lux. La noi vârsta nu contează! Totul depinde de tine, noi te vom ajuta să îţi atingi visele.

Sună la: 0754.484.256


6. **Charisma** Studio Angajeaza Modele Online - Be You Charisma Studio este un o companie extraordinara de Modele Online. Facem angajari pentru a ne mari echipa de fete si iti garantam una dintre cele mai bune experiente din domeniu! Telefon: 0752 283 545 ☎0752.283.545 angajari@charismastudio.ro

7. **Colaborare** Dorim colaboare cu doamne/ domnisoare comision 50% salon cu renume clientela formata, vrei sa faci bani din prima zi, oferim totul gratuit plus bonus la angajare plus bonus pentru o colega adusa, **3.000 €;** ☎0766.679.421 ionita_oana_andreea@yahoo.ro

8. **Colega** caut colega, urgent / zi sau noapte, preturi mari, nu mai fac fata la clienti. Caut colega cu sau fara experienta in masaj zona Unirii/ rond Alba Iulia. Clientela formata, plata din prima zi. ☎0723.164.433

9. **Colega** caut urgent colega de apartament locatia are vadul format. Daca esti o fata care stie ce vrea te astept sa colaboram. Zona Lizeanu. **3.000 €;** ☎0725.631.715

10. **Colega** varsta minima 18 ani, ofer cazare temporala persoanelor din provincie, plata la zi, venituri substantiale. Discretie maxima, sunt doar o fata in locatie,program flexibil. Zona Afi Cotroceni. ☎0799.288.568

11. **Colega** apartament caut colega cu aspect placut cu/fara experienta, serioasa, care este disponibila sa lucreze. Pun la dispozitie locatie lux -curata, publicitate si promovare zilnica, costumatii si produsele de igiena. **800 L;** ☎0734.046.441

12. **Colega** de camera buna sunt si eu fata si caut colega de videochat in Bucuresti sa ai minim 18 ani, nu trebuie sa stii limbii straine, procent de 40 % din incasari, plata la zi ☎0732.449.886 stroiaalina0@yahoo.com

13. **Colega** masaj Locatie de lux, clientela formata, comision 50%, program de zi sau de noapte, cerinte - minim 18 ani loialitate, respect. Plata zilnica, pt. detalii te astept la interviu, cazare gratuita **4.000 €;** ☎0760.455.399 ionita_oana_andreea@yahoo.ro

14. **Colega** masaj zona Diham Serioasa, sociabila, deschisa. Peste 18 ani, comision mic, conditii super, **3.000 €;** ☎0734.299.399

15. **Colega** masaj, urgent, serioasa, cu bun simt, banutii se fac garantat din prima zi, locatie cu vad format, program de zi, locatie Unirii, Zepter. ☎0763.804.927

16. **Colega** pentru masaj colega locatie de lux, clientela selecta, cu sau fara experienta, in domeniu, varsta minima 18 ani, fara nici o cheltuiala din partea ta. Detalii suplimentare la tel. Rog si ofer seriozitate, Elena, **4.000 €;** ☎0727.464.654

17. **Colega** pentru salon masaj, cauti un loc de munca bine platit si vrei multa discretie, clienti formati de foarte multi ani, locatie fix la gura de metrou. Program numai de zi luni vineri 10-19. Fara cazare. Nu deranja inutil. ☎0741.956.770

18. **Colega** serioasa, program de zi doresc o colaborare pe termen lung in domeniul masajului, cu o d-soara simpla, fara fite, sociabila si cu aspect fizic placut, care sa aiba ca varsta peste 18 ani, fara obligatii si cu chef de munca; ☎0732.065.889 Rebecca_25_vip@yahoo.com

19. **Colega** urgent zona Mega Mall. Caut colega pt masaj de relaxare, colaborarea este una placuta si avantajoasa. Ofer si cazare pt provincie. Bani se fac garantat. ☎0768.385.427 secretelevietii91@gmail.com

20. **Colega** urgent, doamna, domnisoara, cu sau fara experienta, rog seriozitate, programul la alegere, detalii tel. Locatie centrala, daca nu raspund lasa-mi un mesaj, **100 L;** ☎0720.318.411

21. **Colega,** Nu mai facem fata la clienti. Cautam colega cu sau fara experienta in masaj zona Piata Muncii, clientela formata, plata din prima zi, cazare gratuita,fara alte costuri, **5.000 €;** ☎0760.455.399 ionita_oana_andreea@yahoo.ro

22. **Colega,** urgent, pentru masaj, rog seriozitate, pentru mai multe detalii suna-ma, zona Berceni, clientela formata, program la alegere ☎0759.832.293

23. **Colege** Jovial Masaj salon cu vechime 11 ani suplimentam personalu datorita numarului mare de clienti, oferim plata zilnica comision 50%, cazare gratuita unde e cazu, nu lucram cu penalizari ! **4.000 L;** ☎0760.455.399

24. **Colege** dragute, locatie de lux, cautam tinere fete varsta minim 18 ani sociabile, calme, cu chef de viata, conditii deosebite, program de zi, noapte locatie centrala, vad format vechi de 8 ani, castiguri atragatoare, comisioane mari **5.000 €;** ☎0785.460.889

25. **Colegi,** fete sau baieti, suntem TiffanyStudio, corect cu platile, in legalitate deplina cu un ambient placut ce dorim sa ne marim echipa! Oferim plata la zi/saptamana/perioada(2saptamani)+ bonusuri atractive!! **5.000 €;** ☎0756.302.730/ 0764.093.085 office@tiffany-studio.ro

26. **Coleguta** pt masaj, urgent Colega serioasa, sanatoasa la cap cu chef de munca, min. 18 ani, locatie de lux cu vechime, nu vii sa stai degeaba garantat. Program zi/noapte se ofera si cazare pt provincie. Cer si ofer seriozitate. **4.000 €;** ☎0731.530.989

27. **Conversatii** online Supreme Studio iti ofera castiguri intre 3.500$- 7.800 $ lunar. Bonus angajare 700 $. Program optional. Plati oferite zilnic, saptamanal, bilunar. Puncte de lucru: Unirii, Crangasi, Obor, Universitate **7.800 €;** ☎0728.611.611/ 0768.515.515 supremeoffice@yahoo.com

28. **Dansatoare** cu sau fara experienta pentru night club in centru vechi, job-ul consta in a comunica cu clientii intr-un ambient placut si elegant, dans si consumatie. Se ofera salariu si comision. ☎0763.301.380 panaelutaa@yahoo.con

29. **Dansatoare,** club situat in Bucuresti are deosebita placere de a primi in marea sa familie fete frumoase care isi doresc stabilitate, seriozitate si independenta financiara. Castiguri posibile 1000 - 10000 Euro/ luna. Varsta minim 18 ani. ☎0726.025.350 office@dancer.ro

30. **Doamna** matura, caut colega, doamne si domnisoare, serioase, pentru masaj erotic & relaxare si companie intima. Loca?ie discreta, usor accesibil?. Posibilitate cazare pentru provincie. ☎0736.094.490

31. **Doamne,** domnisoare cu/ fara experienta cu varsta minima 18 ani, engleza nivel incepator pt. conversatii online. Oferim cazare, locatie lux, contract de munca, ambient placut, program flexibil, bonusuri de performanta. **5.000 €;** ☎0765.640.271/ 0770.196.849 hr@studio-27.ro

32. **Doamne,** domnisoare 18+, castiga-ti independenta finaciara. Ai program flexibil si un venit garantat de 5.000 Lei/luna, cazare gratuita, servicii de infumusetare gratuite, plus bonus de angajare. Vino sa te convingi singura. 100% legal **5.000 L;** ☎0722.101.020 contact@richgirls-studio.ro

33. **Doamne,** domnisoare, minim 18 ani Castiga-ti independenta finaciara. Ai program flexibil si un venit garantat de 5.000 Lei/ luna, cazare gratuita, servicii de infumusetare gratuite, plus bonus de angajare. Vino sa te convingi singura. 100% legal **5.000 L;** ☎0722.101.020 contact@richgirls-studio.ro

34. **Domnisoara** pentru masaj, hello, cat pers. pt masaj la domicilIul meu. Rog prezentare si detalii pe mail razvanlive777@yahoo.com **100 €;** ☎000000000 razvanlive777@yahoo.com

35. **Entertainer** online 4000 lei bonus angajare, 4000 lei avans din prima zi, salariu fix pana la 6.000 lei plus procente 50%-70%, operatii estetice. **6.000 L;** ☎0761.505.505 officepsk@yahoo.com

36. **Escorte** Anglia Doamne si domnisoare cu/ fara experienta.Ă Anglia Grecia. Selecram doamne si domnisoare, cu/ fara experienta in domeniu escorta. Castiguri substantiale, plata dupa fiecare client, ☎00447417586274

37. **Fata** pentru deplasari caut colega pentru deplasari in constanta, Sibiu, Cluj, Timisoara si alte orase ale tari, comision 50/50. Pentru doamne sau domnisoare, nu conteaza experienta. Sunt serioasa si discreta. **250 L;** ☎0738.547.628

38. **Fata** pentru masaj, sa fie propria sefa, caut fete care isi doresc sa fie independente, fara sefi, fara reguli, fara comisioane de 50%. Daca cauti camera intr-o vila amenajata pentru salon erotic atunci cautarea ta a luat sfarsit, **90 L;** ☎0763.102.443 morena_ela88@yahoo.com

39. **Fete** cu sau fara experienta, pentru salon de masaj, cu vechime 10 ani si clientela deja formata. Oferim cazare, program de lucru flexibil, conditii de munca decente, plata avantajoasa, comision la zi, colectiv placut. ☎0761.088.335 Masaj.nirvana@yahoo.com

40. **Fete** pentru masaj 18-35 ani, daca esti o fire vesela, sociabila si esti interesata sa ai un venit de peste 2000 Ă lunar, te invitam sa ne cunoastem. Aspect fizic placut, 18-35 ani cu sau fara experienta. Comioane 80-200 lei/h. **3.000 €;** ☎0760.109.680 office@premiumentertainment.ro

41. **Fete** pentru activitate online Alege BeYou Studio, comision 80% net prima luna, bonus 300 $, venit lunar 5.000 lei, la atitudine, Castiga-ti independenta. Suna si programeaza un interviu, pozele sunt dovada incasarilor modelelor BeYou, **5.000 L;** ☎0763.089.972/ 0730.872.297/ 0766.905.905 office@beyou-studio.ro

42. **Fete** pentru agentie de escorte Anglia Cautam fete cu aspect fizic placut. Venituri intre 5000-6000Ă£, oferim dar in acelasi timp cerem respect, confidentialitate si siguranta, program flexibil. Detalii pe whatsapp +447534814401

43. **Fete** pentru masaj, personal fete pentru masaj de relaxare, somatic din Bucuresti sau provincie, nu e necesara experienta, posibilitate diploma, cazare gratuita, castiguri substantiale, salon lux, clientela formata; **2.500 €;** ☎0720.525.253 blue.moonline@yahoo.ro

44. **Fete** strict masaj, cu sau fara experienta Job flexibil pentru studente si nu numai, castiguri substantiale zilnic, banii la zi, nu necesita experienta, mediu curat, civilizat, confidential si sigur, 3 locatii, strict masaj. 300-900 lei/ zi. **3.000 €;** ☎0760.109.680 office@premiumentertainment.ro

45. **Fete,** La Studio 27 primesti plata saptamanal / bilunar, ai program flexibil si cele mai mari bonusuri de pe piata. Garantam castiguri de 3000-10000 $, adult/non-adult/fetish/girl/mature, zona Unirii, **5.000 €;** ☎0765.640.271 hr@studio-27.ro

46. **Fete,** cupluri sau baieti pentru videochat, suna-ne pentru a stabili un interviu. Oferim program flexibil, bonus de angajare si bonus de referinta. Te astept am in echipa noastra. **6.000 L;** ☎0730.838.277

47. **Fete,** modele online, Alege BeYou Studio si beneficiezi de 80% comision in prima luna + bonus angajare 300 $, salariu mediu 5000 lei luna. Nu te multumi cu putin, pozele sunt reale **5.000 L;** ☎0763.089.972/ 0730.872.297 office@beyou-studio.ro

48. **Fete,** salon masaj erotic. Asiguram clienti, lux vrei sa lucrezi intr-un salon de lux si sa faci foarte multi bani? Te asteptam la un interviu. Oferim program flexibil si de comun acord. Comisioane 80-250 lei/ora. ☎0767.050.974 anamaria_2019@yahoo.com

49. **Fete.** Salon masaj erotic situat central si cu vechime angajeaza fete pentru masaj. Se ofera carte munca, salariu+ comision. Program de seara, L-S, 21.00-05.00; ☎0721.243.749

50. **Hostes** online Dactilyon studio angajeaza personal exclusiv feminin. Varsta minima 18 ani. Oferim salariu fix pana la 6000 lei, comision pana la 85%,diverse bonusuri, bonus angajare un weekend pe litoral. **6.000 L;** ☎0763.793.298 Studiodactylion@gmail.com

51. **Hostess** online plata la zi, bilunar posibil cazare schimba-ti viata financiara. SecretLifeStudio ofera bonus de angajare $ 800, salariu garantat 5000 lei, comision pana la 70%, plata zi sau bilunar, locatie deosebita, metrou Iancului. Whatsapp. **5.000 L;** ☎0760.642.340/ 0785.285.601 contact@secretlifestudio.ro

52. **Ilyas** dream Studio cauta admin modele Ai experienta ca trainer sau model, nivelul tau de limba engleza este peste mediu, vrei sa te alaturi unei echipe de top, aplica acum si beneficiaza de salariu fix, comision. **2.000 €;** ☎0739.442.790 iliuta2304@gmail.com

53. **Job** live activity Phoenix Studio ofera salariu fix si posibilitatea de ridicare a acestuia in avans din prima zi/6800 lei.Contacteaza-ne si programeaza un interviu pentru a te convinge!:) **6.800 L;** ☎0761.505.505/ 0736.400.300 officepsk@yahoo.com

54. **L'femme** Royale Salon masaj erotic Bucuresti. esti tanara si doresti sa ai parte de castiguri substantiale zilnice? Atunci contacteaza-ne si poti face parte dintr-un colectiv unic, tanar si incitant, rafinament, stil si eleganta; **9.000 €;** ☎ monylove4u@gmail.com

55. **Masaj** clasa lux, varsta minim 18 ani, prezentabile pentru masaj, colaborare hotel, 90% clienti straini, pret de la 150 euro, conditii lux, rog doar persoane de calitate si foarte serioase, non stop, **3.000 €;** ☎0756.262.324

56. **Masaje** de relaxare tehnician maseur doamna matura. Arta si experienta in masaje totale de relaxare.sportive masaj suedez combinat cu elemente kinetoterapie masaj antistress .deblocari contractii musculare masajul. **150 L;** ☎0732.792.071/ 0732.792.071

57. **Maseuza** salon cu vechime adevarata situat central cautam colega serioasa care doreste sa munceasca, banutii se fac sigur, program de noapte, venit mare garantat, **5.000 €;** ☎0728.663.364

58. **Maseuza** salon cu vechime adevarata, nu vorbe; situat central, clienti straini, personal placut, se ofera cazare la cerere, programul il facem impreuna, plata pe loc, daca esti serioasa, te asteptam la noi pt. detalii. **5.000 €;** ☎0767.554.513

59. **Maseuze** colaborare salon masaj comision 50%, clientela formata zi de zi; **2.000 €;** ☎0760.455.399 ionita_oana_andreea@yahoo.com

60. **Maseuze** cu/fara experienta, Alaturate echipei noastre de profesioniste. Cea mai buna alegere pentru venituri wooow. Comisioane 90-200 lei/h. Pentru noi nu esti angajata, esti partener de afaceri;Oferim Cazare !!! **3.000 €;** ☎0748.111.333 office@confidential.ro

61. **Maseuze** pentru salon la vila Noblesse Unic, fete simpatice si sociabile cu sau fara exp. la masaj erotic.Clienti multi. Fara garantie. In centru salon masaj la vila. Salariu+comisioane mari 50-60%. Plata la zi, program flexibil. Program flexibil. **3.500 €;** ☎0767.004.515 contact@private-massage.ro

62. **Maseuze,** salon de masaj situat in zona centrala angajeaza maseuze cu sau fara experienta. Se ofera salariu, comision 50% si contract de munca. Rog seriozitate. ☎0763.301.380 panselutaa@yahoo.com

63. **Model** fotografie artistica fotografie artistica in studio sau locatie. Nud, lenjerie, fotografie erotica. Asteptam poze recente si contact pe mail sau whatsapp. Plata foarte buna pe loc. Fara sau cu experienta. Orice varsta, ☎0736.054.423 adina_rusu_casting@yahoo.com

64. **Model** online la JustYou Bonus de angajare, promovare rapida si procent intre 50%-70%. Te asteptam la discutie pentru toate detaliile. **3.000 €;** ☎0784.938.344 officejustyou@gmail.com

65. **Model** videochat colaborare strict feminina, varsta min.18 ani, salariu 5.000 Ron, 3.200 Ron bonus de angajare, outfit-uri cadou, 100% legal + ctr. munca, abonament spa + fitness. **5.000 L;** ☎0747.063.338 quentisha.std@gmail.com

66. **Model** videochat cu/fara experienta Joy Studio angajeaza modele de videochat. Ne marim echipa cu inca 5 colege serioase. Experienta nu este necesara. Plata la zi sau la 2 saptamani. Bonusuri pentru motivare. Te asteptam! **3.000 €;** ☎0755.543.330 Joybucuresti@gmail.com

67. **Modele** cu sau fara experienta, 18+, esti comunicativa, iti doresti venituri motivante si un job stabil, atunci, vino sa ne cunosti. Ai posibilitatea unor castiguri uimitoare din conversatii pe internet. Noi te ajutam sa fii Rich, **5.000 L;** ☎0722.101.020 contact@richgirls-studio.ro

68. **Modele** fetish, BDSM, TeatruStudio cauta modele fetish pentru sesiuni online. Experienta, profesionalism, decor, atelier vestimentar propriu. Engleza mediu, trainer, 65%+bonusuri de performanta, sedinte foto profesionale, ☎0768.663.442 teatru.studio@yahoo.com

69. **Modele** fetish, bdsm, TeatruStudio cauta modele fetish, BDSM pentru sesiuni online. Experienta, profesionalism, decor, atelier vestimentar propriu. Engleza mediu, trainer, 65%+bonusuri de performanta, sedinte foto profesionale. ☎0768.663.442 teatru.studio@yahoo.com

70. **Modele** online Supreme Studio iti ofera castiguri intre 3.500$- 7.800$ lunar. Bonus angajare 700$. Program optional. Plati oferite zilnic, saptamanal, bilunar. Puncte de lucru: Unirii, Crangasi, Obor, Universitate, **7.800 €;** ☎0728.611.611/ 0768.515.515 supremeoffice@yahoo.com

71. **Modele** online - Unicorn Agency. Scapa de grija zilei de maine si traieste tineretea pe care ti-ai dorit-o intotdeauna. Vino la Agentia de videochat care are grija de tine. Te invatam tot ce trebuie sa stii despre aceasta meserie. Iti oferim independenta pe care ti-o doresti si iti faci singura programul; ☎0751.124.276 hello@unicornagency.ro

72. **Modele** online la Rich Girls Studio Vrei un job cu venit garantat de 5.000 lei/ luna? Job stabil, bine platit pentru doamne si domnisoare- peste 18 ani, 100% procent din incasari in prima luna, servicii de infrumusetare- gratis, confidentialitate, **5.000 L;** ☎0722.101.020 contact@richgirls-studio.ro

73. **Modele** online, Schimba-ti viata financiara. SecretLifeStudio ofera bonus de angajare $800, salariu garantat 5000 lei, comision pana la 70 %, plata zi sau bilunar, locatie deosebita, cazare, metrou Iancului, **5.000 L;** ☎0760.642.340/ 0785.285.601 contact@secretlifestudio.ro

74. **Modele** online, Piata Unirii, Legend Studio angajeaza fete cu sau fara experienta pentru sesiuni online, program la alegere, sedinte foto gratuite, suport 24/24. Zona ultracentrala, plata zi/saptamana/bilunar. Fa-ne o vizita, **4.000 €;** ☎0728.450.828 office@legendstudio.ro

75. **Modele** online, salariu garantat 6200 lei Alatura-te echipei noastre de modele si spune adio grijilor financiare. Incearca job-ul care iti ofera o situatie financiara solida. Plata la zi, bonus de angajare real 400$, promovare rapida. **6.200 L;** ☎0767.905.060 evkim778@yahoo.com

76. **Modele** online, venituri lunare 3500$ Cel mai bine platit job din Romania. Noi oferim solutii complete pentru a garanta succesul tau. Confidentialitate, sustinere, bonus de angajare, imprumut pentru operatii estetice, carte de munca. **3.500 €;** ☎0767.905.060 evkim778@yahoo.com

77. **Modele** videochat - lucrand la noi iti vei putea face singura ce cadou doresti, garantam confidentialitatea. Identitatea ta este protejata 100%. Daca vrei sa devii independenta financiar si sa-ti atingi obiectivele de-o viata in maxim 2-3 ani apeleaza cu incredere la specialistii de la Studio 20 - Videochat. Vom fi alaturi de tine in cea mai frumoasa experienta a vietii tale! Pentru ca te vei simti ca un star de cinema Aplica acum! www.studio-20.ro ☎0748.777.757 contact@studio20.com

78. **Modele** videochat Salariu net primele 3 luni 6000 ron/ lunar, **6.000 L;** ☎0040786513007 office@empressv-studio.ro

79. **Modele** videochat, cea mai buna echipa condusa de un model de top 3 Live Jasmin. Vrei sa faci parte din echipa noastra? Ai posibilitatea sa lucrezi intr-o echipa tanara si profesionista, castiguri de minim 3000 USD lunar. Te asteptam alaturi de noi chiar de maine, comision 60% din castigurile realizate de catre tine; www.empressv-studio.ro ☎0786.400.195 office@empressv-studio.ro

80. **Modele** videochat, Vrei independenta financiara, Creative Studio este in cautarea de noi modele, cu varsta peste 18 ani, pentru activitatea de videochat. Incepand de la 3500 Ron/luna garantat+ 200 $ bonus de angajare. **3.500 L;** ☎0769.978.196 office@creativeideochat.ro

81. **Modele,** Rich Girls Studios ofera cel mai mare procent net de pe piata. Cei mai buni trainneri te vor promova si te vor ajuta sa castigi peste 10.000 $. Vino sa te convingi singura. 100% legal, plus confidentialitate. **5.000 L;** ☎0722.101.020 contact@richgirls-studio.ro

82. **Modele,** fete Comision 80% net in prima luna. Bonus angajare 300$. Plata la zi sau bilunar. Hai si tu in echipa BeYou. Pozele sunt reale **5.000 L;** ☎0763.089.972/ 0730.872.297 office@beyou-studio.ro

83. **Modelele** cu sau fara experienta 18 ani, esti comunicativa, iti doresti venituri motivante si un job stabil, atunci, vino sa ne cunosti! Ai posibilitatea unor castiguri uimitoare din conversatii pe internet. Noi te ajutam sa fii Rich **5.000 L;** ☎0722.101.020 contact@richgirls-studio.ro

84. **Online** models Cu/ fara experienta pentru video conferinta. Oferim castiguri garantate 1.200-7.800$ lunar. Bonus 300$ din prima zi. Program optional. Studiouri in toate sectoarele. Adult, nonadult, **7.800 €;** ☎0744.378.116 officemystic@yahoo.com

85. **Personal** feminin pentru conversatii online iti oferim timp de 30 zile sprijin financiar 3200 lei. Salariu fix garantat 3800 lei+procent. 50%-75%, carte de munca fara nici un fel de taxe. Plata la zi/saptamanal/bilunar. Camere fumatori/nefumatori. **3.800 L;** ☎0752.177.559 virtualangels@yahoo.com

86. **Personal** fete masaj, somatic, plata zilnic din comision, oferim si cazare pentru provincie, calificari pentru masaj, conditii excelente, experienta nu este necesara, exclus sex. Carti de munca, salon lux, vila, **3.000 €;** ☎0724.168.007 mihainick@gmail.com

87. **Quentisha** is the new me. conversatii online, strict feminin, unde poti castiga 5000 lei salariu fix + 3200 lei bonus de angajare + outfituri cadou si multe alte beneficii pe care le poti afla sunand la telefonul afisat. **5.000 L;** ☎0747.063.338 quentisha.std@gmail.com

88. **Receptionera** salon masaj erotic, program de 4 zile pe saptamana, engleza nivel conversational, aspect fizic placut, posibilitate de avansare pe viitor. Salariu 2700 lei NET + 300 lei pt transport lunar, contract de munca. **3.000 L;** ☎0760.109.680

89. **Receptionera,** pt. salon de masaj. Salariu, comision atractiv, engleza nivel mediu, experienta nu este necesara programul este de 10:00-19:00. 19:00-04:00 rugam si oferim seriozitate. **1.800 L;** ☎0727.463.981

90. **Rich** Girls Studio angajeaza personal, vrei un job cu venituri garantate de 5.000 lei/ luna? Job stabil si bine platit pentru doamne si domnisoare de peste 18 ani. 100% procent din incasari in prima luna si servicii de infrumusetare zilnice, gratuit **5.000 L;** ☎0722.101.020 contact@richgirls-studio.ro

91. **Studio** 20, cel mai bun studio din lume! Vom fi alaturi de tine in cea mai frumoasa experienta a vietii tale! Pentru ca te vei simti ca un star de cinema. Castiga sume intre 1.000 si 50.000 dolari pe luna. Venit garantat de 1.000 dolari pe luna. Comision de pana la 65% din castigurile realizate de catre tine. Bonus de fidelitate. Cursuri gratuite. Contract de munca legal. Program de lucru flexibil. Aplica acum! www.studio-20.ro ☎0748.777.757 contact@studio20.com

92. **Supreme** angajeaza personal feminin Entertainer online, program flexibil, bonus real de de angajare in valoare de 400$. Salariu fix, garantat de 6000 de lei+comision progresiv. Promovare rapida, flux abundent de trafic din SUA. **3.500 €;** ☎0767.905.060 evkim778@yahoo.com

93. **Tinere** 18-40 pt masaj sau animatie club, discretie colectiv prietenos, angajam, calificam, cazam tinere 18- 40 ani pentru masaj erotic sau/si dans, hostess. Brand de 12 ani. Comision 45-150 lei/ora. Garantam 100-150 lei/zi chiar fara masaje! **3.000 €;** ☎0731.318.888/ 0732.119.900

94. **Tinere,** Personal Roxanne Massage, salonul Roxanne Massage angajeaza domnisoare pentru postul de maseuza cu sau fara experienta. Locatie Centrul-vechi. **2.500 €;** ☎0735.651.849

95. **Tinere,** modele online, Studio Rich Girls ofera cel mai mare procent net de pe piata. Cei mai buni traineri te vor promova si te vor ajuta sa castigi peste 10.000 $. Program flexibil, servicii de infrumusetare si confidentialitate **5.000 L;** ☎0722.101.020 contact@richgirls-studio.ro

96. **Tinere,** modele online, studio videochat Bucuresti, Rich Girls ofera cel mai mare procent net de pe piata. Cei mai buni traineri te vor promova si te vor ajuta sa castigi peste 10.000 $, program flexibil, 100% legal si confidential **5.000 L;** ☎0722.101.020 contact@richgirls-studio.ro

97. **Trainer** videochat, anuntam scoaterea la concurs a postului de admin videochat (sef de tura). Se adreseaza strict personaelor de sex feminin. **1.000 €;** ☎0769.978.196 creativechatstudio@gmail.com

98. **Videochat** Brancoveanu Moon Light Studio 21 angajeaza fete cu sau fara experienta pentru videochat. ☎0765.804.175

99. **Videochat.** Esti dezinvolta? Iti doresti venituri mari, iti doresti un job bine platit? Vino la iPlay Studio, program flexibil, castiguri substantiale, locatie centrala, lux. La noi nu conteaza varsta. Totul depinde de tine, noi te vom ajuta sa iti atingi visele. Suna la ☎0754.484.256

## Cereri muncă

1. **Acord** ingrijire persoanelor varstnice, imobilizate sau greu deplasabile, program intern; ☎0767.589.655

2. **Asistent** manager cu experienta in administrativ, manager vanzari, office manager, contabilitate primara, lb. engleza, experienta in gestionarea relatiei cu clientii, doresc angajare in strainatate sau in tara. Rog oferte serioase. ☎0720.103.923 ruxandraserban15@gmail.com

3. **Asistenta** medicala ingrijesc batrana 6-8 ore pe zi sau alte variante **1 €;** ☎0738.693.575 mariavmaris@gmail.com

4. **Calcatoreasa** de lux vorbitoare limba spaniola si engleza, lucrez pentru oameni de afaceri straini si familii deosebite. ☎0786.626.895

# Imobiliare vânzări GARSONIERE

5. **Caut** urgent de munca, paznic sau incarcator descarcator, de noapte, o noapte lucrata si una libera, oriunde in Bucuresti, Ilfov; pot lucra 8, 10 sau 12 ore. ☎0768.500.865

6. **Caut** urgent loc de munca(vanzatoare/menajera) am calificare lucrator in comert si cofetar/patiser. Liceul terminat. Experienta vanzatoare 1 an si 7 luni. Experienta menajera 3 ani. ☎0770.416.844 crisalecrisale@gmail.com

7. **Curatenie** part-time familii, birouri ofer servicii de curatenie sau calcat pentru familii sau birouri, 1-2 zile, in regim part-time, punctuala, nefumatoare, cu experienta in domeniu. Ofer si rog seriozitate. ☎0766.725.181

8. **Doresc** angajare pe weekend, am 37 ani, permis de conducere incepand din 2001, masina personala, atestat agent securitate, serios, muncitor, pot transporta si persoane cu masina personala, sau va pot pazi bunurile, locuinta, etc. ☎0768.342.063

9. **Forta** de munca din Bangladesh, orice domeniu de activitate prevazut de COR.Asiguram inclusiv asistenta de specialitate pentru obtinerea avizelor de munca. www.jurimed.ro **308 €;** ☎0723.575.737 jurimedoffice@gmail.com

10. **Ofer** ingrijire copil, Grigore Eleonora; ☎0768.995.156

11. **Pensionar** caut de munca; ☎0727.022.090

12. **Pensionara** cu experienta, supraveghez copil prescolar - scolar, 4 h- 6 h, zona Piata Romana - Piata Victoriei, Domenii, Chibrit, exclus intermediari. Tel. orele 18-21; ☎021.224.79.25

## 3 Imobiliare vânzări

## Garsoniere

1. **1 Decembrie** - Auchan Titan dec., et. 1/10, 34 mp, 1979, garsoniera complet mobilata, um, g, f, p, totul este nou, balcon foarte mare, pe toata suprafata camerei si a bucatariei. Se vinde cum se vede in po

# Imobiliare vânzări GARSONIERE

43. **Berceni** 94, garsoniera dubla open space, 52 mp. dec., et. 1/11, 51 mp, 2019, 2 camere open space in suprafata totala de 51.65 mp, smart compartimentata, in Ansamblul Metropolitan Residence Berceni. Pentru mai multe detalii, va asteptam la vizionare. Comision 0%. **56.000 €;** ☎0725.985.767 sandu@metropolitanresidence.ro

44. **Berceni** Aparatorii Patriei garsoniera dec.a dec., et. 2/5, 33 mp, 2019, Berceni garsoniera 8 min. metrou Aparatorii Patriei, bloc nou ideal investitie **28.500 €;** ☎0787.525.615 ciprian@tophome.ro

45. **Berceni** Giurgiului dec., et. parter/7, 35 mp, 1978, gars cf 1, gresie, faianta, parchet, termopan, um, **33.000 €;** ☎0731.136.698 Carmen_alice82@yahoo.com

46. **Berceni** metrou, dec.a, balcon, dec., et. 3/5, 39 mp, 2019, promotie la garsoniera cu camera mare si luminoasa, balcon, bucatarie si hol de decomandare generoase, baie 5,2 mp, se vinde complet finisata, totul nou si cu garantie. Pret pentru plata imediata. **36.950 €;** ☎0762.900.901

47. **Berceni** metrou, dec.a, balcon, credit bancar dec., et. 2/5, 38 mp, 2019, acces rapid la metrou Dimitrie Leonida, garsoniera dec.a, cu balcon, in bloc nou, lift, se vinde la cheie cu finisaje la alegere, totul nou si cu garantie. Accept si credit bancar, 15% avans. **37.900 €;** ☎0762.900.901

48. **Berceni** metrou, dec.a, debara, balcon dec., et. 1/5, 38 mp, 2020, investitie ideala in garsoniera spatioasa si luminoasa, dec.a, hol acces mare, bucatarie inchisa, debara, baie spatioasa, balcon generos, se vinde la cheie. Pret promotional la plata integrala. **39.900 €;** ☎0762.900.901/ 0785.521.521

49. **Berceni** metrou, garsoniera dec., et. 3/5, 44 mp, 2019, spatioasa, bucatarie inchisa, in imediata apropiere de statia de metrou Berceni, dispune de toate imbunatatiriile, se preda finisata la cheie, utilitatiile contorizate individual. **39.000 €;** ☎0730.250.305

50. **Berceni,** dec., et. 1/6, 40 mp, 2018, finisaje incluse in pret, la alegere,toate utilitatiile, apa, gaz, curent, canalizare, contorizate individual.Centrala terminca 24 kw+calorifere.COMISION 0%! **34.900 €;** ☎0735.222.575 cosmin.topai@zonadesud.ro

51. **Berceni,** dec., et. 4/4, 38 mp, 2015, garsoniera Berceni mutare imediata promo, **38.500 €;** ☎0737.500.381 andrei.niculescu@zonadesud.ro

52. **Berceni,** dec., et. 2/3, 34 mp, 2019, garsoniera dec.a Aurel Persu, acceptam prima casa **37.300 €;** ☎0761.406.708 paul.smartrezidential@gmail.com

53. **Berceni,** dec., et. 4/5, 36 mp, 2019, garsoniera se vinde bransata la toate utilitatile (energie electrica, apa, canal si gaze naturale), care sunt contorizate individual. Comision 0. **26.000 €;** ☎0735.222.575 cosmin.topai@zonadesud.ro

54. **Berceni,** dec., et. 2/5, 40 mp, 2019, proprietar, vand garsoniera la pret accesibil, cu suprafata de 40 mp, situata la etajul 3/5, intr-un bloc nou, cu finalizare in luna decembrie 2019. Se preda finisata integral, modern, nemobilata **32.500 €;** ☎0722.338.342 mariuslazarescu03@gmail.com

55. **Berceni,** 2 camere, 44 mpu, 10 min metrou M2, et. 1/5, 44 mp, 2018, Berceni, 2 camere, 10 min metrou M2, Aparatorii Patriei, **37.500 €;** ☎0787.525.615 ciprian@tophome.ro

56. **Berceni,** acces metrou Dimitrie Leonida dec., et. 1/5, 45 mp, 2019, garsoniera dec.a, bloc nou cu lift, situata la maxim 10 minute de mers pe jos pana la statia de metrou Dimitrie Leonida. Comision 0 **33.600 €;** ☎0725.957.933

57. **Berceni,** apropre de metrou, accept credit, dec., et. 1/5, 39 mp, 2019, garsoniera spatioasa, camera mare, bucatarie separata, inchisa, hol de decomandare generos, balcon cu acces din camera, se vinde finisata, cu totul nou si in garantie. Accept credit ipotecar. **39.900 €;** ☎0762.900.901

58. **Berceni,** apropre metrou, 44 mp, dec.a dec., et. 2/4, 45 mp, 2018, Promo, garsoniera, dec.a, pret in oferta, suprafata reala, dec.a, finisaje moderne, parcare la subsol, totul nou, centrala termica, aproape metrou Berceni, magazin in fata blocului. **33.000 €;** ☎0773.903.372/ 0774.075.901

59. **Berceni,** Carrefour Grand Arena, dec., et. 2/3, 44 mp, 2018, apartament tip studio, etaj intermediar, imobil nou cu lift, gresie, faianta, parchet, usi, termopan, centrala proprie, izolat termic, interfon. Plata prin credit! **38.000 €;** ☎0721.888.400/ 0733.374.103 ionel@sudrezidential.ro

60. **Berceni,** D. Leonida, metrou, garsoniera 45 mp dec., et. 1/5, 45 mp, 2019, in oferta, garsoniera dec.a, centrala proprie, drum asfaltat, usi pinum, gaze, canalizare, lift, tamplarie pvc, aproape scoli, gradinite, zone comerciale si metrou, garsoniera se preda la cheie. **33.600 €;** ☎0727.121.851

61. **Berceni,** Dimitrie Leonida dec., et. 1/5, 2019, Garsoniera oferta, bloc nou 750 euro/mp. **34 €;** ☎0787.525.583 ionut@tophome.ro

62. **Berceni,** Dimitrie Leonida metrou, dec., et. 4/4, 38 mp, 2014, garsoniera confort 1 dec.a, mobilata, etaj 4, cadastru, intabulare, gresie, faianta, parchet, termopan, aer conditionat, frigider, aragaz, masina de spalat, centrala proprie, libera **42.000 €;** ☎0761.532.117/ 0722.542.692

63. **Berceni,** Dimitrie Leonida, dec., et. 1/5, 45 mp, 2019, bloc nou, cu o pozitie deosebita fata de metrou Dimitrie Leonida, constructie noua 2019 si cu compartimentare ingenioasa, garsoniere si apartamente foarte spatioase **33.850 €;** ☎0787.525.631

64. **Berceni,** Dimitrie Leonida, dec., et. 2/5, 45 mp, 2019, garsoniera 45 mp, spatioasa, baie cu geam, bucatarie patrata, p+5, lift, la cheie, centrala, acceptam si credit la 40,900 euro, metrou la 15 min pe jos, comision 0, **33.750 €;** ☎0785.111.999 andrei@tophome.ro

65. **Berceni,** Dimitrie Leonida, dec., et. parter/5, 39 mp, 2019, garsoniera dec.a situata in imobil nou, amplasat la o distanta de 200 metri pana la metrou dimitrie leonida, cu acces facil catre marile centre comerciale din zona. **40.000 €;** ☎0730.245.876/ 0727.175.861 roxana.ratcu@gmail.com

66. **Berceni,** Dimitrie Leonida, langa metrou dec., et. demisol/6, 27 mp, Berceni, Dimitrie Leonida, constructie 2014, loc parcare, mobilata si utilata, situata la 2 -3 min de metrou. **29.900 €;** ☎0761.621.036

67. **Berceni,** finisaje premium, prima casa garsoniera dec., et. 3/3, 34 mp, 2019, Va propunem catre vanzare o garsoniera spatioasa, dec.a, situata in zona Berceni, Brancoveanu. Etaj 2/3, 34 mp, bucatarie inchisa, termen finalizare septembrie 2019, se accepta orice tip de credit. **37.000 €;** ☎0764.832.071 smartrezidential@yahoo.com

68. **Berceni,** garsoniera dec.a 39mp dec., et. 4/7, 39 mp, 2019, Garsoniera, ansamblu rezidential constructie noua 2019 in apropiere de metrou Dimitrie Leonida, Sos. Berceni, suprafata utila de 39 mp (living 18 mp, bucatarie 9 mp, baie 4 mp, terasa 5 mp). **35.500 €;** ☎0727.239.293/ 0721.827.390 monu.ady@gmail.com

69. **Berceni,** garsoniera, 30 mpu, 2 min metrou M2, dec., et. 1/3, 30 mp, 2018, Berceni, garsoniera 2 min metrou M2, Dimitrie Leonida, ideal investitie, **35.000 €;** ☎0787.525.615 ciprian@tophome.ro

70. **Berceni,** garsoniera, 35 mpu, 10 min metrou M2 dec., et. 1/5, 35 mp, 2019, Berceni, garsoniera 10 min metrou M2, Aparatorii Patriei, **31.000 €;** ☎0787.525.615 ciprian@tophome.ro

71. **Berceni,** Luica, dec., et. 3/3, 43 mp, 2019, vand garsoniera mare, in bloc nou, ansamblu residential deosebit. Pozitie exceptionala, Berceni, cu acces usor catre toate zonele capitalei pe sos. Giurgiului cat si pe bd. Brancoveanu, **35.000 €;** ☎0722.338.342 mariuslazarescu03@gmail.com

72. **Berceni,** Metalurgiei, dec., et. 2/3, 34 mp, 2019, bloc nou racordat la toate utilitatile cu acces rapid: STB & metrou. Propune spre vanzare garsoniera: 34 mp dec.a (finisaje la alegere, mutarerapida) pretul difera in functie de avans **35.000 €;** ☎0724.548.052 augustin.sogor@zonadesud.ro

73. **Berceni,** Metalurgiei, dec., et. 2/3, 34 mp, 2019, garsoniera dec.a: 34 mp, bloc nou racordat la toate utilitatile amplasat in Bucuresti - Berceni sector 4. Finisaje la alegere, Mutare rapida **35.000 €;** ☎0724.548.052 augustin.sogor@zonadesud.ro

74. **Berceni,** Metalurgiei, dec., et. 2/5, 38 mp, 2020, garsoniera spatioasa, 38.09 mp, bloc nou cu lift, etajul 2/5, gresie, faianta, parchet, usi de interior, centrala termica 24 kW, contorizare individuala, posibilitate credit. Avans min 5%. Comision 0. **34.900 €;** ☎0733.374.103/ 0721.888.400 georgeta@sudrezidential.ro

75. **Berceni,** metrou, dec.a, balcon, bloc nou dec., et. 1/5, 37 mp, 2019, garsoniera foarte spatioasa, dec.a, hol de acces mare, bucatarie inchisa, generoasa, balcon practic, se vinde la cheie finisata cu materiale la alegere, ideala pentru investitie, pret la cash. **36.000 €;** ☎0762.900.901

76. **Berceni,** metrou, dec.a, balcon, debara dec., et. 1/5, 37 mp, 2019, garsoniera langa metrou Berceni, spatioasa, camere mari si luminoase, bucatarie inchisa, balcon, debara se vinde la cheie, complet finisata cu materiale la alegere. Pret la plata integrala, imediat. **37.500 €;** ☎0762.900.901

77. **Berceni,** metrou, foarte apropae de metrou dec., et. 1/5, 45 mp, 2019, garsoniera, dec.a, pret in oferta, suprafata reala, dec.a, finisaje de lux, parcare la subsol, totul nou, centrala de apartament, apropae de mijloacele de transport, zona verde, magazin in fata blocului **33.000 €;** ☎0749.122.233/ 0747.121.325

78. **Berceni,** metrou, garsoniera dec.a dec., et. 1/5, 45 mp, 2019, garsoniera spatioasa, bucatarie inchisa, 45mp, dispune de toate utilitatiile se preda finisata la cheie, contorizare individuala, langa statia de metrou Berceni, pretul afisat este pentru plata cash. **33.600 €;** ☎0730.250.305

79. **Berceni,** sector 4, 10 min metrou Ap. Patriei, semidec., et. parter/5, 36 mp, 2018, cash 30500euro, 36mp utili+loc parcare, garsoniera dec.a dir.dezvoltator, situata pe parter, 10min pana la statia ratb + 7min metrou Ap. Patriei **30.500 €;** ☎0720.002.332 florin@ansambluri-noi.ro

80. **Berceni,** sector 4, langa metrou dec., et. 1/5, 45 mp, 2018, 45mp garsoniera, dec.a, aproape mijloace transport si metrou, zona noua si civilizata, apropae parc, scoala, gradinita, supermarket, finisaje noi, usi interioare pinum, centrala de apartament **35.990 €;** ☎0720.002.332/ 0749.122.233

81. **Berceni,** sector 4, Turnu Magurele, Postalionului dec., et. 1/3, 35 mp, 2018, garsoniera mare, foarte spatioasa, bloc in finalizare, loc de parcare inclus in pret. Finisaje deosebite, g, p, f, termopan, predare la cheie. Scoli, statii STB si complex comercial in zona **35.000 €;** ☎0747.121.325 adrian@ansambluri-noi.ro

82. **Berceni,** Selgros, Grand Arena, dec., et. 2/4, 34 mp, 2018, Smart Rezidential va propune spre achizitie o garsoniera cu finisaje de calitate, situata Imobil P+4. Finalizare mai 2019, **37.000 €;** ☎0732.581.538 andrei.smartrezidential@gmail.com

83. **Berceni,** Soseaua Oltnitei, zona de Sud 1 min RATB dec., et. 1/3, 33 mp, 2018, Garsoniera noua finalizata, mutare imediata la 1 minut de RATB, parcare inclusa, magazine, scoli si gradinite in preajma, zona verde, linistita.Finisaje deosebite, centrala performanta, zone amenajate **29.500 €;** ☎0747.121.325/ 0728.406.982 adrian@ansambluri-noi.ro

84. **Berceni,** Soseua Oltenitei, Piata Sudului, Popesti, dec., et. parter/5, 37 mp, 2018, vand garsoniera la cheie, mutare imediata, dec.a, bloc nou care face parte dintr-un ansamblu rezidential langa capatul tramvaiului 10,34 din Sos Oltenitei. Comision 0. Merita vazuta. **38.500 €;** ☎0726.375.629 cristian.mocanu@zonadesud.ro

85. **Berceni-Prima** Casa-Avans 5%-dezvoltator dec., et. 1/3, 35 mp, 2019, garsoniera perfect dec.a -hol, living spatios, bucatarie inchisa, baie si balcon. in suprafata de 35 mp. Reduce la plata cash. Se accepta Prima Casa cu avans de 5%. posibilitate parcare **37.000 €;** ☎0786.207.692 costin.smartrezidential@gmail.com

86. **Bragadiru-** Cartierul Verde dec., et. 4, 42 mp, 2014, garsoniera confort 1 sporit, bucatarie 9 mp, toate utilitatile, lift, si microbuz de cartier catre Cora si tramvaiul 32. Tel. **32.400 €;** ☎0763.619.544

87. **Brancoveanu** dec., et. 8/8, 41 mp, 1987, garsoniera dec.a, 41 mp, renovata complet: usi schimbate, ac, t, um, in bloc mixt, la 11 minute de mers pe jos de metroul de la Brancoveanu, oraselul Copiilor, loc de parcare ADP, etaj 8/8, **51.500 €;** ☎0722.323.657 office@heramba.ro

88. **Brancoveanu** Turnu Magurele comision 0% dec.a dec., et. 3/3, 34 mp, 2019, garsoniera dec.a total, bucatarie inchisa, se preda la cheie, tva inclus accept credit. **37.300 €;** ☎0762.861.186 smartrezidential@yahoo.com

89. **Brancoveanu,** dec., et. 1/5, 32 mp, 2019, garsoniera spatioasa Berceni, finisaje de lux, 0% comision **39.500 €;** ☎0737.500.381 andrei.niculescu@zonadesud.ro

90. **Brancoveanu,** Boccaccio 7 min. metrou semidec., et. parter/4, 16 mp, 1970, Garsoniera Brancoveanu, Boccaccio, liniste, la numai 5-7 min (mers pe jos) metrou. Refacuta in totalitate, au fost schimbate toate tevile (apa calda/ rece, calorifer, scurgeri) cablurile (din pereti). Totul nou. **22.490 €;** ☎0775.208.500

91. **Brancoveanu,** Bucuresti, sector 4, dec., et. 2/3, 36 mp, 2019, garsoniera, zona Brancoveanu, dec.a **37.000 €;** ☎0730.888.280 anamaria.mihailescu@zonadesud.ro

92. **Brancoveanu,** strada Giovanni Boccaccio, semidec., et. parter/4, 17 mp, 1965, Brancoveanu, strada Giovanni Boccaccio nr. 103, bl. 5, sc. 1, garsoniera parter/4, suprafata utila 17 mp, parchet, termopan, gresie, faianta, libera **20.500 €;** ☎0746.091.481

93. **Brancoveanu,** Turnu Magurele semidec., et. 3/5, 37 mp, 2019, ideal investitie, garsoniera 37 mp, finisaje de lux, racordata la toate utilitatile sectorului 4.Constructie beton + caramida porotherm (inclusiv peretii interiori). Comision 0%. Direct dezvoltator **46.000 €;** ☎0722.204.951 bogdan.tomegea@zonadesud.ro

94. **Brancoveanu-Oraselul** Copiilor langa metrou si parc dec., et. 1/3, 32 mp, 2019, garsoniera moderna in bloc nou, rezidential, zona ideala de case, etajul 1, incalzire in pardoseala, balcon, gradinita, scoala si parc foarte aproape.Finisaje foarte moderne la alegere. Dezvoltator! **55.000 €;** ☎0747.121.325 adrian@ansambluri-noi.ro

95. **Bucurestii** Noi dec., et. 3/3, 37 mp, 1960, Metrou Iiului, etajul 3 din 3+pod, fara imbunatatiri, spatioasa, bloc rusesc, boxa la subsol (8 mp), libera, **35.000 €;** ☎0724.254.024 balescu.ionut@gmail.com

96. **Bucurestii** Noi, Iiului, 5 minute metrou dec., et. parter/3, 39 mp, 2019, Garsoniera dec.a, cu balcon, bine impartita si luminata, supr utila mare 39 mp, compartimentare caramida porotherm, izolatie exterioara, centrala termica, finisaje la alegere, se preda la cheie. **46.800 €;** ☎0760.720.800 dimitri.serban@gmail.com

97. **Bucurestii** Noi, Poligrafiei semidec., et. parter/4, 20 mp, 1977, Bucurestii Noi, p/4 Poligrafiei, 20 mp, 1977, vedere spate, baie, bucatarie, bloc reabilitat, mobilatata, utilata, **25.000 €;** ☎0728.622.425 radu.toma@house-providers.ro

98. **Bulevardul** Pieptanari, Eroii Revolutiei, 15 mp, 1977, gars. cf. 3, parter, reabilitat termic, renovata, geamuri termopan, usa metalica, parchet, gresie, faianta, baie, bucatarie. Instalatia sanitara si electrica noua, este libera, cu acte la zi. Cadastru, certificat energetic. C.V.C. Contract Enel, proprietar, disc., **13.000 €;** ☎0771.685.580

99. **Calea** Calarasilor, Hyperion, dec., et. 3/7, 40 mp, 1996, Calea Calarasilor, facultatea Hyperion, vanzare garsoniera, confort 1, dec.a, etaj 3/8, bloc 1996, st 39 mp, termopan, curata, mobilata, utilata, bloc mixt, intabulata, calorifere noi. **68.500 €;** ☎0731.144.152/ 021.231.23.18 florex-home@gmail.com

100. **Calea** Giulesti, stradal, zona stadion, 29 mp, parter, Radet, cash, **35.000 €;** ☎0764.522.941/ 0763.378.077

101. **Camil** Ressu, Ilioara, semidec., et. 6/7, 41 mp, 2009, studio de vanzare, bloc 2009, 41 mp utili + terasa 26 mp, etaj 6, semidec., cu centrala proprie, termopan, faianta, gresie, usa metalica. Se poate vinde mobilat si utilat **52.000 €;** ☎0737.989.373 providerrealestate@gmail.com

102. **Cartier** 23 August, garsoniere de vanzare, la cheie, langa piata, pret 20.000 e. **20.000 €;** ☎0730.629.933

103. **Cartier** Militari Residence, acces Uverturii, Ratb semidec., et. 7/8, 51 mp, 2018, apartament 2 camere, complet finisat si echipat cu centrala termica proprie, calorifere, obiecte sanitare pentru bai, tamplarie PVC, usa metalica, contorizare individuala. **41.900 €;** ☎0741.700.100 pollux.residence@gmail.com

104. **Cartierul** Aviatiei, Baneasa, etaj 3, semidec., et. 3/3, 21 mp, cartierul Aviatiei Baneasa, etaj 3, confort 2, etaj 3, suprafata 21 mp, balcon inchis, bloc 1974, reabilitat termic **30.000 €;** ☎0771.265.376 agentie9@mauwis.ro

105. **Chiajna,** parcare, lift garsoniera dec.a, dec., et. 5/6, 28 mp, 2019, garsoniera dec.a, disponibila la mai multe etaje, zona rezidentiala, lift, parcare, finisaje la alegere dintr-o gama variata. **25.000 €;** ☎0720.822.960 office@rezidential-orhideelor2.ro

106. **Chisinau,** Mega Mall, dec., et. 9/10, 33 mp, 1976, garsoniera in bloc mixt, in apropiere gradinita si scoala, Mega Image si piata Delfinului, etaj 9/10 cu etaj tehnic. Ocazie, ideal investitie, merita vizionata. **38.500 €;** ☎0765.404.303

107. **Chitila,** dec., et. 1/4, 31 mp, garsoniera de vanzare in Chitila, Intrarea Banatului. Gresie, faianta, termopane, centrala termica. In apropiere gradinita, scoala, magazin Lidl. Blocul se va reabilita termic, **31.000 €;** ☎0739.676.141/ 0770.201.926 mariagrigore684@yahoo.com

108. **Chitila,** Laminorului dec., et. parter/2, 50 mp, 2010, Garsoniera f. spatioasa care poate fi transformata in 2 camere. Utilata si mobilata la cheie se poate vinde. Accept credit. Disponibila imediat. **45.000 €;** ☎0724.317.571 lazarimobiliare@gmail.com

109. **Cismigiu,** Calea Victoriei, Lipscani semidec., et. 1/6, 30 mp, 1940, Studio situat la etajul 1 al unui imobil P+6 in zona Parcului Cismigiu, langa Primaria Capitalei, la 3-4 minute de Centrul vechi sau Calea Victoriei. Ideal pentru investitie pt birouri, showroom, locuit **55.000 €;** ☎0722.323.657 office@heramba.ro

110. **Colentina,** semidec., cf. 1, bloc mixt, izolat termic, imbunatatiri, contorizat, cadastru, intabulare, certificat energetic, usor neg., **45.000 €;** ☎0787.446.632/ 0721.646.163

111. **Colentina,** Avion, Fundeni, stradal semidec., et. 2/10, 34 mp, 1979, vav parc Motodrom aproape lac Plumbuita, et. 2/10, cf. 1 semidec., 34 mp, bloc mixt 1979 reabilitat termic, pe mijloc vedere deschisa catre parc, orientare est, imb, g, f, p, termopan, um, cadastru, intabulare, **39.900 €;** ☎021.380.28.14/ 0737.435.628

112. **Colentina,** Doamna Ghica, Baicului semidec., et. 3/4, 15 mp, 1970, Lidl, parc, 3/4, semidec.a, confort 3, bloc mixt, necesita renovare, gaze, caldura, boiler electric, bloc reabilitat termic, fara risc seismic, cadastru, intabulare, se accepta doar plata cash, **15.500 €;** ☎021.642.77.01/ 021.642.72.78

113. **Colentina,** Fundeni, dec., et. 1/4, 47 mp, 2019, garsoniera, bloc nou, lift, loc de joaca pentru copii. **40.500 €;** ☎0743.777.700 cristina.carlan@rfccity.ro

114. **Colentina,** Fundeni, Str. Marului dec., 42 mp, 2019, Dezvoltator vand garsoniera 1 cam. s. 42 metri, semifinisat sau la cheie cu g+f+p, centrala proprie, an constructie 2019 s+p+4et toate utilitatile, parcare, granit, tva inclus. www.residencefundeni.ro **35.000 €;** ☎0769.401.695 niculaedanut2012@gmail.com

115. **Confort** City et. 3/11, 42 mp, 2008, Vanzare garsoniera cf I, dec.a, 42m, constructie 2008, in complexul Confort City, Vitan Barzesti, cu etaj 3/11 cu imbunatatiri g, f, t, um, **38.000 €;** ☎0749.199.195 ion@confortcasaimobiliare.ro

116. **Costin** Georgian metrou, semidec., et. 2/9, 34 mp, 1970, garso conf 1, semidec, la 1 minut de metrou, vedere stradala, renovata 2014 g, f, p, t, um, foarte curata cu gaze, balcon, cadastru, intabulare, etaj 2/9, libera, **39.500 €;** ☎0724.681.908

117. **Costin** Georgian, semidec., et. 4/10, 31 mp, 1973, Lucretiu Patrascanu stradal garsoniera confort 1 semidec.a gresie daianta parchet termopan etaj 4/10 stradal apropiere metrou, **37.000 €;** ☎0773.910.634

118. **Crinului,** Militari dec., et. 3/3, 36 mp, 2019, garsoniera ideala pentru investitie, randament bun pentru inchiriere finisata la cheie, toate utilitati, finisaje moderne zona linistita de vile parcari incluse in pret bloc p+3 reducere 1.000 euro. **31.000 €;** ☎0768.144.003

119. **Delta** Vacareasti, Garsoniera, bucatarie inchisa dec., et. 1/5, 40 mp, 2020, Delta Vacaresti - Vitan Barzesti stradal, 40 mp, predara la cheie, contorizata individual, centrala termica, reducere la cash. Direct dezvoltator! Fara comision! **49.092 €;** ☎0736.380.182

120. **Delta** Vacaresti, statie STB in fata blocului, dec., et. parter/6, 2020, acceptam prima casa, finisaje la alegere, ideal investitie, reducere 5% pentru plata cash, garsoniera are o suprafata utila de 31 mp si se preda complet finisata, termen finalizare 2020, **33.960 €;** ☎0736.380.186/ 0748.631.811 cristina@star-construct.ro

121. **Delta** Vacaresti, statie STB in fata blocului, dec., et. parter/7, 32 mp, 2020, La demisol sunt parcari de aceea parterul este in realitate un etaj 1. Finisaje la alegere, ideal investitie, suprafata utila 32 mp si se preda complet finisata, termen finalizare 2020. **34.556 €;** ☎0736.380.186/ 0748.631.811 cristina@star-construct.ro

122. **Delta** Vacaresti, stradal, dezvoltator, dec., et. parter/5, 32 mp, 2019, va propun spre vanzare o garsoniera situata stradal pe bulevardul Vitan-Barzesti. Garsoniera este in constructie, cu un termen de finalizare 20.12.2020. Direct Dezvoltator, Comision 0. **36.283 €;** ☎0736.380.184/ 0725.597.221 claudiu.p@star-construct.ro

123. **Dimitrie** Leonida et. 2/5, 39 mp, 2019, dezvoltator vand garsoniera noua la 1 minut de metrou. **48.500 €;** ☎0731.171.007/ 0731.171.007 razvan.margminean27@gmail.com

124. **Dimitrie** Leonida metrou dec., et. 1/5, 36 mp, 2019, Garsoniera, dec.a, 36 mp, metrou Leonida, bloc nou. **42.500 €;** ☎0730.988.560 georgeta.constantin@sudrezidential.ro

125. **Dimitrie** Leonida, dec., et. 3/5, 45 mp, 2020, ansamblu rezidential in decurs de construire. Racordat la toate utilitatile, finisaje la alegere, lift hidraulic, acces rapid metrou si STB, super oferta **33.600 €;** ☎0724.548.052 augustin.sogor@zonadesud.ro

126. **Dimitrie** Leonida, dec., et. 2/7, 39 mp, 2019, dezvoltator, vand garsoniera in bloc nou, la 8 minute de statia de metrou Dimitrie Leonida. Locuinta se vinde finisata complet si bransata la toate utilitatile, cu centrala termica proprie **35.500 €;** ☎0731.171.007/ 0729.923.486 razvan.margminean27@gmail.com

127. **Dimitrie** Leonida, Popesti Leordeni, dec., et. parter/3, 37 mp, 2019, ocazie, garsoniera decomadata in apropierea mijloacelor de transport in comun. Complet finisata si utilata. Reducere la plata cash. Mutare imediata. Direct dezvoltator. Comision 0. **38.000 €;** ☎0722.204.951 bogdan.tomegea@zonadesud.ro

128. **Dimitrie** Leonida-metrou garsoniera spatiosa dec., et. 1/5, 44 mp, 2019, garsoniera dec.a, spatiosa 45 mp, face parte dintr-un ansamblu nou in constructie se preda la cheie toate utilitatile individuale, loc parcare subteran sau suprateran 40.900 credit-38.850 cash. **38.850 €;** ☎0787.525.591

129. **Doamna** Ghica semidec., et. parter/4, 38 mp, 2017, apartament cochet, cu curte in proprietate, finisat la cheie, disponibil imediat, centrala termica proprie, imobil nou, zona linistita, la cca. 5 min. de mijloacele de transport in comun, piata, parc. **60.000 €;** ☎0730.166.666 cremenita5@gmail.com

130. **Doamna** Ghica dec., et. 4/4, 2017, garsoniera cocheta, noua, modern finisata,centrala termica proprie, contorizare individuala,disponibila imediat, cca.5 min de mijloacele de transport in comun,Piata Colentina, Parcul Plumbuita; **38.000 €;** ☎0730.166.666 cremenita5@gmail.com

131. **Doamna** Ghica dec., et. 2/4, 33 mp, 2017, garsoniera la cheie, finisaje moderne, contorizare individuala, imobil nou, stradal, zona parcului, la cca. 2 min. de mijloace de transport in comun. **45.000 €;** ☎0730.166.666 cremenita5@gmail.com

132. **Doamna** Ghica semidec., et. 8/10, 21 mp, 1970, langa parc, scoala, magazine, mijloace de transport, cf. 2, libera, cadastru, intabulare, **28.900 €;** ☎0728.676.350 imobcont@gmail.com

133. **Doamna** Ghica semidec., et. 4/4, 40 mp, 2018, studio la cheie, balcon inchis, finisaje moderne, contorizare individuala, imobil nou, stradal, zona parcului, la cca. 5 min. de mijloace de transport **45.000 €;** ☎0730.166.666 cremenita5@gmail.com

134. **Doamna** Ghica, semidec., et. 1/4, 36 mp, 2017, garsoniera deosebita, modern compartimentata, finisata la cheie, disponibila imediat, cu vedere la Raul Colentina, se accepta plata prin credit bancar, **50.000 €;** ☎0730.166.666 cremenita5@gmail.com

135. **Doamna** Ghica, semidec., et. 4/4, 2017, garsoniera disponibila imediat, imobil nou, finisata, centrala termica proprie, contorizare individuala, Piata Colentina, la cca. 5 min. de mijloacele de transport in comun; **34.500 €;** ☎0730.166.666 cremenita5@gmail.com

136. **Doamna** Ghica, et. 2/4, 17 mp, 1980, garsoniera imbunatatiri, parcare subterana, supermarket-uri in apropiere, **35.000 €;** ☎0739.094.505

137. **Doamna** Ghica, Cremenita nr.5 dec., et. parter/4, 33 mp, 2019, Garsoniera cocheta, luminoasa, pozitionare estica, bucatarie inchisa, parter inalt, nou constuita, dubla izolatie, imobil deosebit, dotat cu lift, parcari supra si sub terane, langa Raul Colentina. **43.000 €;** ☎0730.166.666 cremenita5@gmail.com

138. **Doamna** Ghica, Cremenita, semidec., et. parter/4, 30 mp, 2017, garsoniera cu curte in proprietate, disponibila imediat, finisaje de calitate superioara, imobil nou, dublu izolat, curte aenajata si imprejmuita. Se accepta plata prin credit bancar. **48.000 €;** ☎0730.166.666 cremenita5@gmail.com

139. **Doamna** Ghica, Cremenita, dec., et. parter/4, 38 mp, 2018, garsoniera spatioasa, se preda la cheie, imobil nou, dubla izolatie, centrala termica proprie, la cca. 2 min. de mijloacele de transport in comun, Piata Colentina, Parcul Plumbuita. **51.800 €;** ☎0730.166.666 cremenita5@gmail.com

140. **Doamna** Ghica, Plumbuita, semidec., et. parter/4, 30 mp, 2017, garsoniera modern finisata, la cheie, curte in proprietate, nou construita, zona verde, linistita,la cca.5 min. de mijloacele de transport in comun, disponibila imediat. Se accepta plata prin credit, **50.000 €;** ☎0730.166.666 cremenita5@gmail.com

141. **Doamna** Ghica, Plumbuita, semidec., et. parter/4, 36 mp, 2017, garsoniera la cheie cu curte in proprietate, contorizare individuala, imobil nou, zona linistita, disponibila imediat, TVA 5%inclus in pret, **60.000 €;** ☎0730.166.666 cremenita5@gmail.com

142. **Doamna** Ghica-Plumbuita, dec., et. 4/4, 38 mp, 2017, studio nou la cheie, 4/4 mansarda, finisaje de calitate, centrala termica, balcon inchis, contorizare individuala, disponibil imediat, TVA 5% inclus in pret; **45.000 €;** ☎0730.166.666 cremenita5@gmail.com

143. **Dristor** - Camil Ressu - Piata Ramnicu Sarat dec., et, parter/4, 34 mp, 1970, garsoniera dec.a de 34 mp utili, renovata total. Se vinde mobilata si utilata, toate actele. Garsoniera se poate vinde inclusiv cu chiriasi daca se doreste. Parter inalt. Liniste **44.000 €;** ☎0769.651.162

144. **Dristor,** et. 8/10, 32 mp, particular, cf. 1, gresie, faianta, parchet, termopane, usa metalica, aer conditionat si imbunatatiri multiple, utilata si mobilata, **50.000 €;** ☎0761.727.660

145. **Dristor,** semidec., et. 8/10, 30 mp, 1986, proprietar, vand garsoniera situata in imediata apropiere a Park Lake Mall. Vecinatati: Statie metrou dristor la 3 minute distanta, Statie STB Piata Ramnicu Sarat. Parcul IOR (Alexandru Ioan Cuza). **50.000 €;** ☎0764.651.051 Alexm_21@yahoo.com

146. **Dristor,** semidec., et. 4/10, 19 mp, 1968, vand garsoniera zona centrala, metrou apropae, piata, Mall ParkLake. Bucatarie moderna, sticla, mobila noua, 2018. Faianta, gresie, hol, parchet **34.000 €;** ☎0723.580.720

147. **Dristor,** 3 minute metrou, semidec., et. 3/10, 30 mp, 1985, garsoniera semidec.a, fara imbunatatiri recente. Planul 2. Garsoniera are gresie, faianta, parchet. Se vinde mobilata si utilata. Ea este inchiriata, iar chiriasii pot ramane daca se doreste. **44.500 €;** ☎0769.651.162

148. **Dristor,** Camil Ressu, rezidential, cetie 2019 semidec., et. parter/3, 43 mp, 2019, Dristor, apropiere metrou, Park-Lake, D+P+2E+M, bloc cu lift, garsoniere la parter, etaj 1sau etaj 2, suprafete de la 43mp, tva 5% inclus, preturile difera in functie de suprafete, finisaje de calitate, comision 1% **58.500 €;** ☎0769.076.167 adriana.kdwimob@gmail.com

149. **Dristor,** Ramnicu Vilcea semidec., et. parter/10, 25 mp, confort 2, p/10, curata, g, f, p, t, um, balconas, bine situata, 5 min. metrou, cadastru, intabulare, **35.500 €;** ☎0720.039.035/ 0727.555.519 columbia.imobiliar@yahoo.com

150. **Dristor,** soseaua Mihai Bravu, pe Agatha Barsescu, dec., et. 3/4, 40 mp, 1988, la 10 minute metrou, bloc 4 etaje, dec.a, geam baie, gresie, faianta, parchet, aer conditioant, libera, toate actele. **54.500 €;** ☎0728.777.132 adriangeambei@yahoo.com

151. **Dristor,** stradal, Kaufland, Park Lake, semidec., et. parter/10, 25 mp, 1985, particular vand garsoniera 25 mp, parter, gresie, faianta, termopan, um, balcon, baia renovata complet nov 2018, blocul este din 1984. Este situata la 5Ã' m de metrou. **35.000 €;** ☎0723.217.274

152. **Drumul** Gazarului, Sos. Giurgiului, et. parter/10, 36 mp, garsoniera cf. 1, renovata, gresie, faianta, parchet, termopan, usa metalica, jaluzele aluminiu noi, parc in fata blocului, zona linistita, **32.500 €;** ☎0735.343.011

153. **Drumul** Taberei semidec., et. 8/10, 33 mp, 1974, 34 stradal-Piata Moghioros cf 1 semidec. gresie faianta parchet termopan usa metalica masina de spalat, frigider, tv, mobilat modern toate actele acc credit. **42.000 €;** ☎0786.325.401

154. **Drumul** Taberei dec., et. 3/5, 42 mp, 2008, ANL -Mega Image Valea Danului ctie 2008 etaj 3/5 gresie faianta usa metalica centrala bloc caramida lift acte acc credit **44.000 €;** ☎0786.325.401

155. **Drumul** Taberei semidec., et. 8/9, 33 mp, 1974, Bdul Timisoara stradal-Piaza Romania linia 41 cf 1 semidec. gresie faianta termopan mobilata utilata cu acte acc credit, **42.500 €;** ☎0786.325.401

156. **Drumul** Taberei semidec., et. 3/10, 33 mp, 1974, Brasov stradal -Piazza Romania linia 41 cf 1 semidec. termopane, gresie, faianta, parchet, acte acc credit ideal investitie chirie. **39.500 €;** ☎0786.325.401

157. **Drumul** Taberei semidec., 32 mp, 1970, Sibiu, garsoniera, cu balcon, bloc monolit de garsoniere cu 2 lifturi, situata in apropiere parc Moghioros, Auchan, Afi Cotroceni, viitor metrou Favorit, pretabila si ca

# Imobiliare vânzări GARSONIERE

223. **Lacul** Tei, Doamna Ghica, semidec., 24 mp, particular, vand gars. et. 10, nou renovata, se vinde mobilata, utilata, et.10, bloc cu doua lifturi, bloc mixt, str. Intrarea Teiul Doamnei, in apropiere parcuri Plumbuita si Tei, Facultatea de Constructii. **32.500 €;** ☎0737.694.605/ 00491522479777 3/ 0732.086.395 irlam675@yahoo.de

224. **Lacul** Tei, Ghica Tei, Teiul Doamnei, dec., et. 5/10, 42 mp, 1986, langa facultate Str. Inginerilor, aproape de Parcul Circului, pozitionare super, imb. gresie, faianta, parchet, usa metalica, termopan, AC, bucatarie mobilata, cadastru, intabulare, ideal investitie inchiriere, se accepta si credit, **49.900 €;** ☎0722.614.867/ 021.688.08.67

225. **Lacul** Tei, intersectie Doamna Ghica, semidec., et. 1/10, 23 mp, 1977, langa parcul Tei, Lukoil, langa Facultatea de Constructii, aproape de parcul Tei, bloc mixt, imb, glp, um, baie cu cada, termopan, cadastru, intabulare, energetic, ideal investitie inchiriere, **30.900 €;** ☎021.380.28.14/ 0737.435.628

226. **Lacul** Tei, Maica Domnului, Domino, Parcul Circului dec., et. 4/4, 30 mp, 1983, adiacent, 4/4, terasa refacuta recent, cf 1, dec, 30 mp, balcon, mobilata si utilata, investitie, geam la baie, g, f, p, t, um, aer conditionat, calorifere si intalatii noi, intab, zona linistita, numai cash. **39.000 €;** ☎0770.956.572

227. **Lacul** Tei- Teiul Doamnei, vav de Parcul Tei semidec., et. 1/10, 23 mp, 1977, Particular, vav de Parcul Tei, facultatea de Constructi Luk Oil, bloc mixt, civilizat, Metroul Obor 10 min. RATB 2 min. aproape de 2 parcuri, cadastru, intabulare energetic, libera, curata, doar cash, **30.500 €;** ☎0722.432.029

228. **Langa** km 0, Armeneasca. Este ora exacta, e timpul sa investesti eficient, dec., et. demisol/2, 47 mp, **53.200 €;** ☎0748.889.926 ionut.stancu@imobiliareacasa.ro

229. **Leonida** metrou garsoniera spatioasa, dec, metrou dec., et. 1/6, 37 mp, 2018, Garsoniera la etajul 1 al unui imobil nou P+6 et , cu supr utila de 37 mp este spatiosa, total dec.a si dispune de un living 18.20 mp, bucatarie mare iar baia este echipata cu obiecte sanitare. **34.000 €;** ☎0724.205.825/ 0722.478.920

230. **Luica,** str. Orastie, semidec., et. 4/4, 26 mp, 1981, vand garsoniera, an constructie 1981, confort 1, etaj 4/4, 26 mp, curata, proprietar, acte la zi, libera, **25.000 €;** ☎0766.647.658

231. **Lujerului** 7 min. metrou, 2 min Virtutii, excelenta dec., et. 4/4, 42 mp, 1989, garsoniera-dec.a, supr. 42 mp. Bucatarie mare patrata, renovata, curata, usa metalica, ferestre termopan (balcon inchis cu termopan) parchet, gresie, faianta, mobilata. **46.000 €;** ☎0739.616.733

232. **Mega** Mall, Piata Delfinului, semidec., et. 2/10, 33 mp, 1983, 5 minute Mega Mall, chiar la Piata Delfinului, cf 1, 33 mp, toate actele. Ideal investitie. **40.000 €;** ☎0732.135.467 ramax2016@yahoo.com

233. **Metalurgiei,** dec., et. 3/5, 2018, finisajele incluse in pret: obiecte sanitare de inalta calitate, usi de interior, tamplarie termopan Rehau 5 camere Low-E cu glafuri exterioare, gresie si faianta din import. **35.500 €;** ☎0732.585.966/ 0720.546.777 roxana.lupea@sudrezidential.ro

234. **Metalurgiei,** Berceni, garsoniera metrou Aparatori, dec., et. 1/7, 33 mp, 2019, proiect nou garsoniera 28.500 la metrou Aparatorii, Metalurgiei, Berceni. Pretul este valabil numai la plata cash, la credit pretul este 33.000. Pozele sunt cu titlu de prezentare0787525644 **28.500 €;** ☎0787.525.644/ 0787.525.644

235. **Metalurgiei,** Carrefour Grand Arena, dec., et. parter/5, 38 mp, 2019, Ocazie garsoniera in bloc nou in constructie, decomadata, finisaje la alegere, centrala proprie, zona linistita, RATB aproape. Oferta este cat timp blocul este in constructie Comision 0%Plata cash! **31.500 €;** ☎0726.375.629 cristian.mocanu@zonadesud.ro

236. **Metalurgiei,** finisaje premium, comision 0. dec., et. 1/3, 34 mp, 2019, garsoniera dec.a situata la etajul 1 intr-un imobil structurat pe Parter + 3 Etaje. Locuinta este compartimentata astfel: living cu acces catre balcon, o bucatarie spatioasa de 7 mp si o baie. **37.000 €;** ☎0736.380.184/ 0725.597.221 claudiu.p@star-construct.ro

237. **Metalurgiei,** sector 4 dec., et. parter/5, 36 mp, 2019, Merita vazut, garsoniera Metalurgiei. **34.000 €;** ☎0724.280.037 valentin.banes@sudrezidential.ro

238. **Metro** Militari, Auchan, garsoniera, dec., et. 1/4, 28 mp, 2020, bucatarie inchisa direct dezvoltator, garsoniera, dec.a, bucatarie inchisa, hol de intrare si dressing, bloc P+4+M, cu lift, finisaje la alegere, canalizare, gaze, curent electric, ratb 178 si 138 la 100 ml. Comision 0 **25.500 €;** ☎0723.271.439 cosmin.cojocaru@yahoo.com

239. **Metro** Militari, Auchan, garsoniera, et. 1/4, 30 mp, 2020, garsoniera, dec.a, bucatarie inchisa, hol de intrare si dressing, suprafata utila 30 mp, intr-un bloc P+4+M, cu lift, finisaje la alegere, Utilitati: canalizare, gaze, curent electric, STB 178 si 138 **27.500 €;** ☎0723.271.439 cosmin.cojocaru@yahoo.com

240. **Metro** Militari, garsoniera la cheie dec., et. 2/6, 28 mp, 2018, garsoniera complet finisata si utilata cu centrala termica proprie, calorifere, obiecte sanitare, tamplarie PVC, geam termoizolant, usa metalica, instalatii sanitare. **23.500 €;** ☎0741.700.100

241. **Metrou** 1 Dec., Titan, Pallady, fara comision dec., et. 1/4, 36 mp, 2018, direct proprietar, vand garsoniera dec.a, finiaje deosebite, etaj intermediar, vedere rasarit, g, f, p,t,centrala termica proprie, totul nou, loc parcare inclus in pret. Nu colaborez cu agentii, **35.500 €;** ☎0749.450.409

242. **Metrou** 1 Decembrie 1918, incalzire pardoseala dec., et. 1/2, 2018, Va propun la vanzare o gasoniera spatioasa cu o suprafata de 42 mp. Aceasta beneficiaza de incalzire in pardoseala si toate finisajele sunt premium. Pentru mai multe detalii va astept cu un telefon. **46.100 €;** ☎0736.380.184/ 0725.597.221 claudiu.p@star-construct.ro

243. **Metrou** 1 Decembrie, Titan, Pallady, Ozana dec., et. 1/4, 38 mp, 2018, Gars dec, spatioasa, buc mare, inchisa, balcon generos, complet finisata, g, f, p, t, centrala proprie, totul nou, bransata la toate utilitatile sectorului 3. Acces facil catre metrou, mutare rapida! **35.500 €;** ☎0774.075.876

244. **Metrou** 1 Decembrie, Titan, Pallady, Ozana, dec., et. parter/5, 60 mp, 2019, gars. cu gradina, spatioasa, bucatarie inchisa, curte 17 mp. Gars. este complet finisata, gresie, faianta, parchet, termopan, centrala proprie, bransat la toate utilitatile. Acces facil catre metrou. **48.000 €;** ☎0771.789.644

245. **Metrou** Aparatorii Patriei 10 minute, garsoniera, dec., et. 4/6, 33 mp, 2019, Metrou Aparatorii Patriei 10 minute, bloc in constructie, compartimentare practica, cu balcon si finisaje de foarte buna calitate, cu materiale din import, la alegere, in buget consistent **27.500 €;** ☎0787.672.423

246. **Metrou** Bazilescu, 40 mp, gars. p+1, se poate si spatiu comercial, piata 16 Februarie, toate utilitatile, **29.000 €;** ☎0749.587.493

247. **Metrou** Berceni, dec., et. 5/5, 57 mp, 2019, garsoniera spatioasa cu terasa de 19 mp cu acces rapid spre metrou. Are o supr. totala de 57.75 mp. Blocul este prevazut cu lift, are centrala proprie.Pretul este de 41,300 euro Tva 5 % inclus. **41.300 €;** ☎0727.261.214/ 0730.988.560

248. **Metrou** Dimitrie Leonida dec., et. demisol/4, 31 mp, 2019, garsoniera 31 mp utili, 10 minute mers pe jos pana la metrou, parter inferior, dec.a, bloc nou, centrala proprie, zona linistita, finisata la cheie, 2018, parcare, mutare rapida, negociabil. **26.500 €;** ☎0724.888.478 marian@sudrezidential.ro

249. **Metrou** Dimitrie Leonida, garsoniera dec., et. 3/7, 39 mp, 2019, garsoniera, dec.a, etaj intermediar, suprafata utila 39 mp, finisaje lux, balcon generos.Disponibila imediat. **35.500 €;** ☎07333737483/ 0732.585.966 craciun_ioana90@yahoo.com

250. **Metrou** Dimitrie Leonida, garsoniera, dec., et. 1/3, 30 mp, 2019, garsoniera face parte dintr-un Ansamblu Rezidential Nou, aflat in imediata vecinatate a statiei de metrou Dimitrie Leonida.Garsoniera se vinde ''la cheie'', cu toate dotarile necesare.Comision 0%. **33.000 €;** ☎0787.525.647/ 0787.525.647 iosif@tophome.ro

251. **Metrou** Dimitrie Leonida, garsoniera, 45 mp dec., et. 1/5, 45 mp, 2019, bloc mixt, cu suprafata mare si balcon generos, finisaje la alegere, situat stradal si cu acces la metrou Dimitrie Leonida in 10 minute, pret cash 33.650 euro, credit 40.900 euro **33.650 €;** ☎0787.672.423

252. **Metrou** Dimitrie Leonida, metrou Berceni dec., et. 1/5, 45 mp, 2020, Garsoniera dec.a 45 mp Dimitrie Leonida promo, merita vazuta. **33.600 €;** ☎0737.500.381 andrei.niculescu@zonadesud.ro

253. **Metrou** Dimitrie Leonida, soseaua Berceni, dec., et. 2/6, 2019, garsoniera spatioasa 38.56 mp, disponibila la etaj intermediar, constructie noua, predata complet finisata, utilitati contorizate separat, centrala termica, spatii verzi, parcari amenajate. Comision 0%. **35.500 €;** ☎0721.888.400/ 0733.374.103 ionel@sudrezidential.ro

254. **Metrou** lancului sau Obor, Mihai Bravu semidec., et. 8/10, 27 mp, 1963, bloc mixt, reabilitat, Aleea Avrig, intersectia Mihai Bravu cu Ferdinand, 8/10, pe Est, parchet, stejar, aer conditionat, usa metalica, fara imbunatatiri, fara balcon, acces uscatorie. **38.000 €;** ☎0728.820.537

255. **Metrou** Lujerului, Mega Image, semidec., et. 10/10, 52 mp, 1977, Cupolei 1, potential deosebit, suprafata 52 mp, nerenovata, reabilitare termica in executie, toate actele, orice forma de plata. **40.400 €;** ☎0737.174.779 marius@k-imobiliare.ro

256. **Metrou** Timpuri Noi, 44,4 mp, 1.750 eur/ mp util tva inclus semidec., et. 5, 45 mp, 2020, **73.983 €;** ☎0724.686.868 vanzari@rokaresidence.ro

257. **Metrou** Titan, semidec., et. parter/10, 30 mp, 1977, particular, vand garsoniera semi la 400m. de statia de metrou Titan, 50 m. Lidl, 150 m. Mega image, zona superba cu multe spatii verzi Bloc linistit si curat, este renovata recent, mobilat utilat. **43.000 €;** ☎0773.689.176/ 0773.689.179 mi_caravana@yahoo.es

258. **Mihai** Bravu, Maior Coravu, bloc nou dec., et. 1/3, 41 mp, 2019, Metrou Piata Muncii, garsoniera cocheta dubla, etaj 1, bloc S+P+3 cu lift, finisaje si dotari premium (centrala termica , geam, tripan, usa antiefractie), parcari subterane, ansamblu securizat. Dezvolator **66.900 €;** ☎0728.114.700/ 0768.046.736 mieilor21@gmail.com

259. **Militari** dec., et. parter/3, 24 mp, 2018, Garsoniera situata pe strada Rezervelor, punct reper Penny Market, la parterul unui bloc construit in anul 2018. Complet finisata, gresie, faianta, parchet, termopan, centrala termica, usa metalica. **23.000 €;** ☎0765.546.497 papuc.gabriel@gmail.com

260. **Militari** - Lidl - Rezervelor semidec., et. parter/8, 28 mp, 2019, garsoniera 27mp utili, parter, imobil nou, predate la cheie, comision 0%-direct dezvolator-TVA 5% inclus, finisaje la alegere, centrala proprie, acces rapid RATB 138; 178, metrou Preciziei, se accepta credit. **25.300 €;** ☎0721.128.128/ 0734.125.125 officemtresidence@gmail.com

261. **Militari** Lujerului dec., et. 3/4, 28 mp, 1980, Particular, Militari, Drumul Timonierului,et.3/4, aproape de metrou, autobuz, scoala, piata, mall, centrala proprie, apometre, aer conditionat, termopan, usa metalica, cablu/internet, mobilat/utilat **43.500 €;** ☎0748.202.307 eugenpreda@yahoo.com

262. **Militari** Metro, finisata, mutare rapida, dec., et. parter/6, 35 mp, 2018, garsoniera dec.a pe parter din 6, acces STB R434 in fata ansamblului, linie directa metrou Gorjului, Lujerului **29.000 €;** ☎0741.700.100 pollux.residence@gmail.com

263. **Militari** Pacii, proiect nou 2019-2010 dec., et. 1/6, 39 mp, 2019, **41.900 €;** ☎0768.901.007 cristian.mihaila@galaxyimob.ro

264. **Militari** padure dec., et. parter/3, 30 mp, 2019, Militari, Uverturii, gata de locuit, padure, bloc nou 2019, oferta dezvoltator, garsoniera, confort 1, dec., bucatarie inchisa, p/3, suprafata 30 mp utili, **17.900 €;** ☎0725.832.374 Oana_adinaneagu@yahoo.com

265. **Militari** padure, dec., et. 1/3, 35 mp, 2019, Militari, Uverturii, mutare imediat? padure, bloc nou ofera dezvoltator, garsoniera, confort 1, dec., 1/3, pret 25.500 euro, suprafata 35 mp, la cheie, centrala proprie, **25.500 €;** ☎0725.832.374 Oana_adinaneagu@yahoo.com

266. **Militari** Residence dec., 32 mp, 2020, Garsoniera 32 mp utili compusa din baie, hol, camera bucatarie si balcon. Pret promotional 26.900 euro la plata cash, redus de la pretul de 31.900 euro **26.900 €;** ☎0723.159.580/ 0722.150.470

267. **Militari** Residence dec., et. demisol/8, 40 mp, garsoniera confort 1, demisol, 40 mp, open space, la 5 minute de Lidl si Auchan, la 5 minute de mijloace de transport. Pret user negociabil. **28.500 €;** ☎0751.140.258

268. **Militari** Residence dec., et. 4/7, 37 mp, 2019, garsoniera, direct dezvoltator, comision 0, fara taxa de mentenanta, finalizare 2019, bloc beton/ caramida, gresie, faianta, parchet, centrala, finisaje de calitate la alegere, **36.000 €;** ☎0722.166.933 vanzari@militari-residence.ro

269. **Militari** Residence dec., et. 3/7, 40 mp, 2019, in bloc nou, finalizare 2019, finisaje incluse, bransamente, contorizari individuale, baie utilata, CT. Ratb, parcare, magazine, piscine, etc. **39.000 €;** ☎0722.166.933 vanzari@militari-residence.ro

270. **Militari** Residence, dec., et. 3/7, 38 mp, 2018, balcon inchis, finisaje incluse in pret la alegere, centrala termica, contorizare individuala, termopan Veka tripan, **27.930 €;** ☎0722.166.933/ 0723.013.946 vanzari@militari-residence.ro

271. **Militari** Residence, dec., et. 2/7, 34 mp, 2018, balcon inchis, finisaje incluse in pret la alegere, centrala termica, contorizare individuala, termopan Veka tripan, **28.900 €;** ☎0722.166.933/ 0723.013.946 vanzari@militari-residence.ro

272. **Militari** Residence, dec., et. 1/7, 32 mp, 2019, bloc finalizare 2019 finisaje incluse in pret la alegere, centrala termica, contorizare individuala, 2 lifturi, termopan Veka tripan, **30.400 €;** ☎0722.166.933/ 0723.013.946 vanzari@militari-residence.ro

273. **Militari** Residence, dec., et. 2/7, 32 mp, 2018, bloc finalizare mai, finisaje incluse in pret la alegere, centrala termica, contorizare individuala, 2 lifturi, termopan Veka tripan, **23.520 €;** ☎0722.166.933/ 0723.013.946 vanzari@militari-residence.ro

274. **Militari** Residence, dec., et. 1/7, 37 mp, 2019, bloc nou, caramida + beton armat, finisaje la alegere incluse in pret, contorizari individuale, baie utilata, ct. Finalizare 2019. Parcari, magazine, restaurante, parcuri, **34.300 €;** ☎0722.166.933 vanzari@militari-residence.ro

275. **Militari** Residence, dec., et. 1/7, 40 mp, 2019, bloc nou, caramida+ beton armat, finisaje la alegere incluse in pret, contorizari individuale, baie utilata, CT. Parcari, magazine, restaurante, parcuri, **37.000 €;** ☎0722.166.933 vanzari@militari-residence.ro

276. **Militari** Residence, dec., et. 2/6, 34 mp, bloc nou, cu finalizare 2018 finisaje la alegere incluse in pret, contorizari individuale, parcare, RATB, parcuri, magazine, **28.900 €;** ☎0722.166.933 vanzari@militari-residence.ro

277. **Militari** Residence, dec., et. parter/7, 32 mp, bloc nou, finalizare decembrie 2018, finisaje incluse, CT, fara taxa de mentenanta. Zona faianta dezvoltata: centu comercail, parcari, parcuri, scoala, gradinite, **25.187 €;** ☎0722.166.933 vanzari@militari-residence.ro

278. **Militari** Residence, dec., et. 4/7, 37 mp, 2019, constructie noua care se va finaliza in mai 2019, predare la cheie, fara taxa de mentenata, parcare la liber, contorizari individuale. Zona cu facilitati: magazine, restaurante, **35.000 €;** ☎0722.166.933 vanzari@militari-residence.ro

279. **Militari** Residence, dec., et. 2/7, 37 mp, 2019, constructie noua, 2019 predare la cheie, fara taxa de mentenanta. Ansamblu rezidential cu parcuri, locuri de parcare incluse, magazine, piscine, scoala, gradinita, **34.300 €;** ☎0722.166.933 vanzari@militari-residence.ro

280. **Militari** Residence, dec., et. 3/6, 38 mp, constructie noua, finalizare 2018, predare la cheie, fara taxa de mentenanta. Ansamblu rezidential cu parcuri, locuri de parcare incluse, magazine, piscine, scoala, gradinita, **30.400 €;** ☎0722.166.933 vanzari@militari-residence.ro

281. **Militari** Residence, dec., et. 1/7, 32 mp, 2018, constructie noua, predare la cheie, fara taxa de mentenanta. Ansamblu rezidential cu parcuri, locuri de parcare incluse, magazine, piscine, scoala, gradinita, **26.812 €;** ☎0722.166.933 vanzari@militari-residence.ro

282. **Militari** Residence, dec., et. parter/7, 43 mp, 2018, in bloc nou, finalizare 2018, finisaje incluse, bransamente, contorizari individuale, baie utilata, ct. Ratb, parcare, magazine, piscine. **34.800 €;** ☎0722.166.933 vanzari@militari-residence.ro

283. **Militari** Residence, dec., et. parter/7, 30 mp, 2018, Metro Militari, direct dezvoltator, comision 0, fara taxa de mentenanta, bloc beton/ caramida, gresie, faianta, parchet, centrala, finisaje de calitate la alegere. Complex cu gradinita, **26.000 €;** ☎0722.166.933 vanzari@militari-residence.ro

284. **Militari** Residence, 2 km Lidl Uverturii semidec., et. 3/7, 28 mp, 2019, ideal investitie, garsoniere spatioase, finisate la cheie, bloc in constructie, finalizare decembrie 2019.Preturi promotionale in faza de proiect! **22.500 €;** ☎0741.700.100

285. **Militari** Residence, apartament finisat la cheie dec., et. parter/6, 50 mp, 2018, Rezervelor intersectie cu strada Salcamilor, direct dezvoltator. Apartamente cu predare decembrie 2019, finisat complet. Se accepta credit **33.650 €;** ☎0741.700.100 pollux.residence@gmail.com

286. **Militari** Residence, Auchan Militari Avangarde City dec., et. 3/7, 32 mp, 2019, Militari Residence, Metro Auchan, 26.900 euro la plata integrala la semnarea ante-contractului, Garsoniera dec.a finisaj inclus in pret **26.900 €;** ☎0723.159.580/ 0722.150.470

287. **Militari** Residence, Metro Militari, dec., et. 1/7, 33 mp, 2018, direct dezvoltator, comision 0, fara taxa de mentenanta, bloc beton/ caramida, gresie, faianta, parchet, centrala, finisaje de calitate la alegere. **28.000 €;** ☎0722.166.933 vanzari@militari-residence.ro

288. **Militari** Residence, Orhideelor, dec., et. 1/4, 28 mp, 2018, bloc nou cu termen de finalizare in 2019, P+3+M, in spatele cartierului Militari Residence, zona linistita, la 2 minute de RATB 178 si 138. Garsonierele se afla la etajele 1 si 2, dec.e. Comision 0 **25.900 €;** ☎0748.221.317/ 0727.255.853 artcityconstruct@gmail.com

289. **Militari** Residence, Orhideelor, semidec., et. 3/4, 34 mp, 2018, bloc nou, mixt, p+3+m, termen de finalizare 2019, zona linistita si aerisita, foarte aproape de RATB 178 si 138. Studourile se vand la cheie cu finisaje la alegerea clientului; **29.900 €;** ☎0748.221.317/ 0727.255.853 artcityconstruct@gmail.com

290. **Militari** Residence, Rezervelor, dec., et. 2/7, 38 mp, 2019, garsoniera in bloc nou, 2019, finisaje la alegere incluse in pret, bransamente, contorizari individuale, parcare, ratb, parcuri, magazine, **28.880 €;** ☎0722.166.933 vanzari@militari-residence.ro

291. **Militari** Velei dec., et. 3/4, 26 mp, 1978, vanzare garsoniera cf.2, dec, 26 mp, et. 3/4, 1978, multiple imbunatatiri, accepta credit, nu negociaza pre?ul, comision agentie **32.000 €;** ☎0723.351.895/ 0745.351.895 tinaparaschiv@yahoo.com

292. **Militari,** semidec., et. parter/9, 37 mp, 1987, Bulevardul Uverturii, stradal bloc 1987, garsoniera dubla, P/8, semidec.a, vedere stradala, imbunatatiri decente, centrala termica, libera, acte la zi. **37.000 €;** ☎0786.337.300 stefanmoisa@gmail.com

293. **Militari,** dec., 33 mp, 2018, garsoniera la oferta, finalizata la cheie. Finisaje de calitate, contorizari individuale. Mega Image, zona inverzita, 200 m statie RATB, **27.000 €;** ☎0723.500.717 contact@amadeoresidence.ro

294. **Militari,** dec., garsoniera, cf. 1, dec., g, f, p, t, um, ac, centrala, acte la zi, apropare de metrou, lift, 3/4, merita vazuta **34.000 €;** ☎0766.862.569

295. **Militari,** semidec., et. 2/8, 31 mp, 1981, Gorjului-metrou, semidec, etaj 2 din 8, mobilata si utilata, renovata, curata, aer conditionat, ideal investitie, apropiere mijloace de transport, acte. **43.500 €;** ☎0723.118.778/ 0723.118.760 stentorintermed@yahoo.com

296. **Militari,** dec., et. 7/8, 40 mp, 1989, Uverturii, dec, etaj 7 din 8, mobilata si utilata, renovata, curata, aer conditionat, balcon, ideal investitie, apropiere mijloace de transport, metrou, loc parcare, acte. **53.000 €;** ☎0723.118.778/ 0723.118.760 stentorintermed@yahoo.com

297. **Militari,** dec., et. 7/8, 40 mp, 1988, Virtutii, dec, etaj 7 din 8, nemobilata, fara imbunatatiri, ideal investitie, apropiere mijloace de transport, metrou, contorizata, loc parcare, acte. **49.500 €;** ☎0723.118.778/ 0723.118.760 stentorintermed@yahoo.com

298. **Militari,** 1 minut metrou Gorjului semidec., et. 2/8, 33 mp, 1981, piata, 33 mp, semidec.a, luminoasa, balcon, toate imbunatatirile, mobilata, libera, in reabilitare, parc. **41.000 €;** ☎0758.259.736/ 0758.323.323 office@imobservicecenter.ro

299. **Militari,** Apeductului Residence, dec., 40 mp, 2018, ultimele 3 garsoniere, promotie limitata, direct dezvoltator, predare decembrie 2019, sc 40 mp, bucatarie inchisa, balcon, compartimentari din caramida, predare la cheie, finisaje la alegere, parcare cadou. **27.500 €;** ☎0799.936.443 proiectapeductului@iness-intermed.ro

300. **Militari,** Apeductului, dec., et. demisol/3, 35 mp, 2018, direct dezvoltator. Comision 0%. Garsoniera 35 mp utili, bloc nou, stradal. 1 camera, bucatarie, debara, baie, hol, balcon. Finisaje la alegere. RATB 138 si 178 **25.000 €;** ☎0748.221.317/ 0727.255.853 artcityconstruct@gmail.com

301. **Militari,** Apeductului, ansamblul RAF.RO dec., 40 mp, 2019, promotie limitata, direct dezvoltator, bloc nou cu canalizare, p+7, sc 40 mp, predare august 2019, bucatarie inchisa, predare la cheie, finisaje la alegere, usi pinum, marmura, granit, loc de parcare. **32.000 €;** ☎0799.936.443 proiectapeductului@iness-intermed.ro

302. **Militari,** Auchan, comision 0% dec., et. 1/5, 41 mp, 2018, Garsoniera dec.a, et.1/ D+P+4+M, bucatarie inchisa, constructie 2018, toate utilitatile, centrala proprie, finisat la cheie, tamplarie PVC, termen predare dec. 2019, 2-3 minute pietonal RATB, credit banca. **41.250 €;** ☎0736.860.180 staffimobiliar@yahoo.ro

303. **Militari,** Auchan, garsoniera la cheie, semidec., et. 2/7, 29 mp, 2019, ansamblu rezidential pozitionat la 2 km Lidl, str. Ion Luca Caragiale nr. 72 A, acces facil centura, autostrada sau leg?tura directa cu metrou Gorjului sau Lujerului. Statie RATB in fata ansamblului **22.500 €;** ☎0741.700.100

304. **Militari,** Auchan, garsoniera, bucatarie inchisa dec., et. parter/4, 27 mp, 2019, direct proprietar, garsoniera, mutare imediat, bucatarie inchisa, dressing, bloc p+4, cu lift, STB 178 si 138 la 100 ml, utilitati canalizare, gaze, curent, cablu tv, centrala, tamplarie Salamander, comision 0 **27.000 €;** ☎0723.271.439 myhaela_popescu@yahoo.com

305. **Militari, Dambovita, Lacul Morii, dec., et. demisol/5, 34 mp, 2018, garsoniera la cheie de vanzare Lacul Morii, 28.000 €; ☎0784.055.610 rusesabin@yahoo.com**

306. **Militari,** Iuliu Maniu, dec., et. 2/8, 38 mp, 2019, direct dezvoltator, bloc nou p+8 beton si caramida sector 6, predare la cheie, compartimentari interioare caramida, finisaje la alegere, centrala termica, statie Ratb la 100 m toate utilitatile parcare **35.600 €;** ☎0733.248.555/ 0725.083.454

307. **Militari,** Iuliu Maniu, dec., et. 1/8, 35 mp, 2019, direct dezvoltator, bloc nou P+8 beton si caramida sector 6, predare la cheie, compartimentari interioare caramida, finisaje la alegere, ct, statie RATB la 50 m, toate utilitatile, parcare. **33.600 €;** ☎0733.248.555/ 0725.083.454 envogueresidence@gmail.com

308. **Militari,** langa Auchan, str. Weiner Palada 62G dec., 45 mp, 2019, Chiajna, Rosu, bloc D+P+7, lift, geam tripan Salamander, pereti zidarie, statie autobuz, parcare, taxe mentenanta 0, dezvoltator, optional finisaje la alegere, dec., detalii la www.nuferilor.ro **36.500 €;** ☎0772.020.517/ 0747.298.009 apartamente2016@gmail.com

309. **Militari,** Lujerului 10 min de metrou, et. 6/8, 38 mp, 2015, Virtutii, 10 min. metrou si Sema Parc str. Dreptatii, gresie, faianta, parchet, termopan, centrala termica, mobilat, utilat nou, aer conditionat, aragaz, frigider, masina de spalat, termen lung. **275 €;** ☎0721.263.460

310. **Militari,** Lujerului, dec., et. 2/4, 29 mp, 1981, cf. 1, parchet, termopan, gresie, faianta, um, ac, centrala proprie, mobilata, utilata, **40.000 €;** ☎0724.581.411

311. **Militari,** Lujerului, dec., 37 mp, 1983, etaj 1, bloc mixt, gresie, faianta, parchet, **36.000 €;** ☎0769.115.522

312. **Militari,** Lujerului, semidec., et. 10/10, 32 mp, 1978, garsoniera, 1978, cf. 1, semidec., 31,49 mp, 10/10, comision ag, curata **38.000 €;** ☎0723.351.895/ 0745.351.895 tinaparaschiv@yahoo.com

313. **Militari,** Lujerului, metrou, dec., et. 5/10, 42 mp, 1986, Vand garsoniera spatioasa, 42 mp, mobiltata, renovata, utilata, gresie, faianta, parchet, usa metalica, 3 min. de metrou/autobuz. Libera. Disponibilitate oricand. Direct proprietar. 49.000 E **49.000 €;** ☎0740.014.560 osman.aidan@yahoo.com

314. **Militari,** Metro, dec., et. 1/7, 35 mp, bloc nou, caramida+ beton armat, finisaje la alegere incluse in pret, contorizari individuale, baie utilata, CT. Finalizare aprilie 2019. Parcari, magazine, restaurante, parcuri, **32.375 €;** ☎0722.166.933 vanzari@militari-residence.ro

315. **Militari,** Pacii, dec., et. 2/4, 1980, cf. 2, libera, gresie, faianta, parchet, termopan, usa metalica, scara renovata, apropare metrou, RATB, centre comerciale, acte, **18.000 €;** ☎0763.698.327/ 0744.994.267

316. **Militari,** Pacii, Belsugului Residence, dec., et. 6/10, 36 mp, 2019, pret pt. avans 80%, garsoniera bucatarie inchisa, balcon, finisaj la cheie, centrala, et. 2/10, bloc 7 Belsugului finalizare 04.2020, parcare in complex, 150 m STB, 10 min. Pacii, dezvoltator, fara comision **36.850 €;** ☎0749.115.511/ 0745.005.500 belsuguluiresidence@gmail.com

317. **Militari,** Pacii, Belsugului, sector 6, dec., et. 7/10, 36 mp, 2019, garsoniera dec.a, 37 mp, bucatarie mare separata, complet finisata, centrala, balcon, 150 m Ratb, Pacii metrou 700 m, finalizare 04.2020, fara comision, direct dezvolator. Pret pt avans 80%. **36.700 €;** ☎07491155110/ 0745.005.500 belsuguluiresidence@gmail.com

318. **Militari,** Pacii, ocazie, dec., 25 mp, cf. 2, imb., acte, 100 m Lidl, Kaufland, 4 min. metrou, Ratb, urgent, disc., **19.000 €;** ☎0727.745.806/ 0763.698.327

319. **Militari,** Rezervelor, 2 min. statie 178, semidec., et. parter/7, 23 mp, 2015, parter inalt, gresie, faianta, parchet, termopan, centrala proprie, se vinde mobilat, ocazie, urgent, **24.500 €;** ☎0728.005.657 mentor3011@gmail.com

320. **Militari,** Rosu, dec., et. 3/5, 34 mp, 2008, la 10 minute metrou Lujerului, garsoniera este situata intr-o zona cu multa liniste, cf. 1, aer conditionat, termopan, gresie, centrala proprie, **28.000 €;** ☎0722.542.692 pavimobiliare@yahoo.com

321. **Militari,** Rosu, 5 min. Lidl, Uverturii, dec., et. 3/3, 41 mp, 2018, garsoniera, pod de 15 mp, bucatarie inchisa, balcon, finisaj la cheie, centrala, et. 3/3, bloc finalizat, parcare, 6 min. Ratb, bloc bransat la utilitati, se accepta credit, fara comision, vedere lac, **38.900 €;** ☎0749.115.511/ 0745.005.500 proprietatinoi@gmail.com

322. **Militari,** Rosu, Chiajna, Crinului, dec., et. 1/3, 36 mp, 2019, garsoniera spatioasa, complet finisata, centrala, balcon, bloc nou finalizare septembrie, zona linistita, noua, cu blocuri si vile. **30.000 €;** ☎0749.115.511/ 0745.005.500 proprietatinoi@gmail.com

323. **Militari,** strada Rezervelor, Auchan, dec.a dec., et. 2/7, 32 mp, 2019, finisaje la cheie,direct dezvoltator, ansamblu rezidential nou, centrala proprie. Acces metrou Pacii, Ratb 178, 138. Consultanta financiara gratuita si intocmire dosar credit prima casa/ ipotecar; **29.700 €;** ☎0721.128.128/ 0734.125.125 officemtresidence@gmail.com

324. **Militari,** Tineretului semidec., et. demisol/3, 28 mp, 2018, garsoniera dec.a in bloc nou construit pe strada Apeductului la 5 minute de capatul liniei de STB 178 si 138. Se vinde la cheie. **24.900 €;** ☎0748.221.317/ 0727.255.853 artcityconstruct@gmail.com

325. **Militari,** Uverturii, dec., et. 7/8, 40 mp, 1989, garsoniera spatioasa, situata in imediata vecinatate a liniei 41 si statiei de metrou Lujerului. Parchet, gresie, faianta, usa metalica, aer conditionat, tamplarie PVC. Loc parcare platit ADP S6. **51.000 €;** ☎0740.048.279 cimpeanu_cristian@yahoo.com

326. **Militari,** Veteranilor, semidec., et. 9/9, 32 mp, 1967, vanzare garsoniera Militari Piata Veteranilor, conf. 1, 2 lifturi, apometre, repartitoare, multiple imbunatatiri, aer conditionat, agentie, accepta credit, libera, **37.000 €;** ☎0723.351.895/ 0745.351.895 tinaparaschiv@yahoo.com

327. **Militari,** vino intr-o casa cu stil la inceput de drum dec., et. 5/8, 36 mp, **37.900 €;** ☎0748.889.926 ionut.stancu@imobiliare-acasa.ro

328. **Militari,** Virtutii, dec., et. 7/8, 41 mp, 1993, Militari, Virtutii, metrou Lujerului, dec, 41 mp, etaj 7 din 8, bloc mixt, 1993, renovata recent, ideal investitie, hipermarket Cora, mall Plaza, comision ag. **48.990 €;** ☎0723.351.895/ 0745.351.895 tinaparaschiv@yahoo.com

329. **Militari,** Wainer Pallada, Rosu, dec., et. 4/6, 32 mp, 2018, bloc nou p+6e, lift caramida porotherm si structura din beton, izolatie exterioara, garsoniera dec.a cu geam la baie sau fara geam, bucatarie inchisa si camera cu balcon, hol la intrare. **28.800 €;** ☎0729.481.840/ 0761.028.046 imobeurocasa@gmail.com

330. **Mircea** Voda, Camera de Comert, stradal, dec., et. 3/8, 42 mp, 1997, Mircea Voda, Camera de Comert, stradal, metrou, garsoniera dec.a, etaj 3/8, suprafata 42 mp, vedere bulevard, bloc monolit, constructie 1997, cadastru, intabulare, libera. **67.900 €;** ☎0722.573.232/ 0722.359.898 office@interpartes.ro

331. **Muncii,** et. 8/10, parcul National, stadion, metrou Muncii 10 minute, cf. 1, 8/10, balcon in termopan, complet renovata total, g, f, p, t, ac, um, foarte curata, scara civilizata, zona verde, cadastru, intabulare, discutabil **40.000 €;** ☎0761.749.316/ 0722.824.757

332. **Muncii,** Campia Libertatii, dec., et. 9/10, 34 mp, 1979, garsoniera confort 1, dec.a, se vinde mobilata utilata **38.500 €;** ☎0759.013.213

333. **Nasaud** vand garsoniera confort 1 dec.a, parter, sector 5 discutabil **29.000 €;** ☎0785.820.310

334. **Nerva** Traian - garsoniera semidec., et. 6/10, 20 mp, 1970, Procapital Development va ofera spre vanzare o garsoniera, semidec.a, recent renovata. Se vinde mobilata, utilata complet. **35.999 €;** ☎0720.888.019

335. **Nerva** Traian, dec., et. 2/8, 45 mp, 1992, vand garsoniera super lux, open space, vedere pe fata, cadastru, intabulare, certificat energetic, str. Vasile Carlova nr. 6, 150 m de str. Nerva Traian, accept credit, complet utilata si mob

# Imobiliare vânzări GARSONIERE

398. **Rahova,** Margeanului, 28 mp, mansarda/3, gaze, centrala, libera, acte la zi, plata cash, **24.800 €;** ☎0764.522.941/ 0722.655.435

399. **Rahova,** str. Amurgului, et. 1/4, 16 mp, 1980, gars. cf. 3, bloc intrare cartela, mobilata, utilata, masina de spalat, frigider, aragaz, centrala termica, cad., intab., acte la zi, usor disc., **15.500 €;** ☎0773.753.302

400. **Rahova,** str. Garoafei dec., et. 1/3, 41 mp, 2019, Garsoniera etaj 1, se vinde cu finisaje la cheie (gresie, faianta, parchet, usi interioare, usa intrare anti-efractie, obiecte sanitare in baie, centrala termica de apartament, calorifere), contorizata. **38.000 €;** ☎0725.225.369/ 0762.036.941 ganeaadi06@gmail.com

401. **Sala** Palatului, garsoniera de vanzare, dec., et. 1/8, 43 mp, 1963, Sala Palatului studio, utilat si mobilat modern, 42 mp construiti. situata la etajul 1 din 9 intr-un bloc termoizolat construit in1963 armonizandu-se excelent partea de zi cu cea de noapteinvestitie. **62.000 €;** ☎0724.333.293 office@omegaimobiliare.ro

402. **Salaj** Rahova, semidec., et. parter/3, 30 mp, 2018, garsoniera Salaj confort 1 semidec., etaj p/3, 30 mp constructie 2018, finisat la cheie, gresie, faianta parchet, termopan, um, centrala gaze; **28.000 €;** ☎0732.592.007 georgedann74@yahoo.com

403. **Salaj,** dec., et. 2, Capat Zetari, garsoniera, cf. 1, dec., g, f, p, t, um, balcon, mobilata, utilata modern, centrala, etaj 2, bloc 2015, acte la zi, merita vazuta **30.000 €;** ☎0766.862.569

404. **Salaj,** Kaufland, et. 1/2, 29 mp, balcon, geam la baie, la cheie, cash, **25.000 €;** ☎0764.522.941/ 0763.378.077

405. **Salaj,** Nasaud, Liberty Mall, Lidl dec., et. 7/8, 1987, vand garsoniera dec.a 42 mp: orientare sud, vedere panoramica fara vis-a-vis, zona aerisita, apropre de mijloace de transport si centru, Parcul Carol, loc parcare, mobilata si utilata, **45.000 €;** ☎0724.074.887

406. **Sebastian,** oportunitate. Locuinta sau investitie. semidec., et. 9/10, 30 mp, 1986, Garsoniera in bloc reabilitat, stradal, intretinerea mica. Balcon generos, inchis, dubla izolatie - interior + exterior. Se vinde mobilat si utilat: AC, aragaz, masina de sp?lat. 5 min BRD Sebastian. **37.000 €;** ☎0756.159.498

407. **Sebastian,** Topliceanu, dec., et. parter/8, 1988, bloc mixt, centrala proprie, **45.000 €;** ☎0724.321.698

408. **Sector** 6, Calea Giulesti, linia 163 RATB, et. 1/3, 30 mp, 2012, balcon, bucatarie mobilata, centrala gaze, cash, **29.000 €;** ☎0764.522.941/ 0742.296.220

409. **Sector4,** Brancoveanu, Bucuresti, dec., et. 2/3, 37 mp, 2019, garsoniera, finalizata, Sector 4 Bucuresti **35.000 €;** ☎0730.888.280

410. **Sinaia,** zona Izvor semidec., et. 1/2, 29 mp, Vand garsoniera in Sinaia, zona izvor. Situata la etajul 1 intr-o vila cu 2 etaje. Pret de vanzare: 25.000 euro negociabil. Detalii: 29 metri patrati; centrala proprie. Telefon, **25.000 €;** ☎0722.828.340 constantinelupu@gmail.com

411. **Sos** Alexandriei 99D, garsoniere, 42 mp, 2019, spatioase si utile, garsonierele blocului 99D Residence sunt ideale pentru persoanele care doresc sa aiba parte de intimitate si sa se bucure de avantajele unui bloc nou. **37.350 €;** ☎0728.778.631 office@99d.ro

412. **Sos** Oltenitei, mutare rapida garsoniera dec., et. parter/5, 36 mp, 2018, Garsoniera dec.a 36 mp, mutare imediata. Bloc nou 2018. Acceptam credit. Distanta pana la ratb de 5-6 min. Centre comerciale in preajma. Detalii la telefon, **39.500 €;** ☎0730.888.285 iulian.tanasie@zonadesud.ro

413. **Soseau** Oltenitei, metrou, Ratb direct proprietar dec., et. parter/2, 57 mp, 2018, garsoniera dec.a, gradina in proprietate, loc de parcare, curte foarte frumoasa, finisaje de lux, ideala pentru un cuplu, liniste, spatioasa, usi interioare pinum, foarte aproape mij. transport; **40.000 €;** ☎0749.122.233/ 0747.121.325

414. **Soseaua** Oltenitei, dec., et. 1/2, 31 mp, 2019, garsoniera beneficiaza de o compartimentare ingenioasa este amplasata in cadrul unui ansamblu rezidential nou construit. Comision 0% **27.000 €;** ☎0735.222.575 cosmin.topai@zonadesud.ro

415. **Soseaua** Oltenitei, dec., et. parter/3, 38 mp, 2019, garsoniera Sos. Oltenitei spatioasa, 0% comision **38.000 €;** ☎0737.500.381 andrei.niculescu@zonadesud.ro

416. **Soseaua** Oltenitei, aproape de Lidl, dec., et. parter/5, 37 mp, 2018, garsoniera, finalizata, soseaua Oltenitei cu mutare imediata **39.500 €;** ☎0730.888.280 anamaria.mihailescu@zonadesud.ro

417. **Soseaua** Oltenitei, Berceni, dec., et. 3/3, 31 mp, 2018, garsoniera dec.a, situata pe Sos. Oltenitei, et. 1/2, bloc nou, se preda complet finisata, baie echipata, centrala termica, comision 0, direct dezvoltator, **30.000 €;** ☎0725.957.933

418. **Soseaua** Oltenitei, garsoniera gat mutare rapida dec., et. parter/5, 36 mp, 2018, bloc nou 2018, dec.a, 36 mp, finisaje de calitate, constructie beton caramida, se accepta credit pc, mutare imediata, se afla pozitionat langa gama **39.500 €;** ☎0737.500.384 zina.epure@zonadesud.ro

419. **Soseaua** Pantelimon, sect. 2, proprietar vand gars. et. 1, bucatarie, mobilata, tel. de la 13 la 19, **26.000 €;** ☎0735.943.681/ 0720.462.924

420. **Soseua** Olteniteі mutare pe loc! finalizat! dec., et. parter/5, 36 mp, 2016, garsoniera la cheie, gata de mutare; **39.500 €;** ☎0722.204.952

421. **Stirbei** Voda 2-3 minute de metrou Eroilor dec., et. 3/8, 42 mp, 1989, 1989 constructie bloc, reabilitat termic, dec.a 42 mp, etaj 3/8, instalatii sanitare, electrice si usi noi, gresie, faianta, parchet, termopane, usa metalica, aer conditional, mobilata si utilata **84.900 €;** ☎0731.144.153/ 021.231.23.18

422. **Strada** Avrig, semidec., et. 4/10, 33 mp, 1980, zona liniştita, bloc ingrijit, administrator activ **47.500 €;** ☎0722.257.872 Arcinterconex@gmail.com

423. **Studio** Theodor Pallady Metrou Nicolae Teclu dec., et. 2/4, 41 mp, 2019, Garsoniera dubla cu o suprafata utila de 41,10 mp, cu balcon de 4,30 mp, situat la o distanta de 10 minute de metrou, intr-un imobil avand un regim de inaltime de Demisol+P+4 **43.000 €;** ☎0756.565.565/ 0731.169.114 office@titanul-nou.ro

424. **Tei,** Facultatea de constructii dec., et. 8/10, 1986, Garsoniera Tei, Facultatea de constructii, 42 mp, dec., etaj 8/10, an bloc 1986, reabilitat, 2 lifturi, aer conditionat, termopan, parchet, boiler Ariston, se vinde mobilata Ariston, Franke. **53.000 €;** ☎0765.942.499

425. **Theodor** Pallady bulevard, Trapezului, stradal semidec., et. 10/10, 20 mp, 1980, Bd. Theodor Pallady nr. 17, bloc U 27, stradal, vis a vis metrou 1 Decembrie si Mega Image, bloc reabilitat termic, etaj 10, garsoniera 20 mp, bucatarie cu geam, baie cu cabina de dus, gaze, proprietar, **23.300 €;** ☎0746.091.481

426. **Theodor** Pallady direct dezvoltator comison 0% dec., et. 3/4, 52 mp, 2019, apartament studio cu o suprafata de 52.04 mp, disponibila la etaj intermediar, dec., finisat cu gresie, faianta, parchet, usi de interior la alegere, tripan, centrala termica, obiecte sanitare. **44.550 €;** ☎0756.565.565/ 0731.169.114 office@titanul-nou.ro

427. **Theodor** Pallady, et. 5/10, proprietar vand garsoniera cf. 1, 32,5 mp, imbunatatiri, bloc reabilitat, metrou si 3 tramvaie la un minut, **41.500 €;** ☎0799.781.660

428. **Theodor** Pallady, Titan, Ozana, 1 Decembrie 1918 dec., et. 1/5, 35 mp, 2019, promotie garsoniera tip premium situata langa statia metrou 1 Decembrie 1918 **38.073 €;** ☎0730.170.085 bogdan.mavrogheorghe@zonadesud.ro

429. **Tineretului** metrou Piata Norilor, bloc mixt, 38 mp dec., et. 9/10, 38 mp, 1979, dec.a, bucatarie mare patrata curata, luminoasa, et. 9/10 gresie, faianta, parchet, contorizata, debara, scara curata, acte la zi, libera, vecinatati Sincai, parcul Tineretului, Cantemir, Timpuri Noi, Unirii **51.900 €;** ☎0755.080.420

430. **Tineretului** Parc dec., et. 1/10, 32 mp, 1980, garsoniera de vanzare in zona Tineretului - Taverna lui Calinescu, etaj 1 din 10, balcon inchis, se vine mobilata si utilata complet. Vecinatati: Unirii, Mihai Bravu, Timpuri Noi, Brancoveanu. **53.000 €;** ☎0761.370.031

431. **Tineretului,** Palatul Copiilor dec., et. 8/10, 33 mp, 1980, garsoniera, conf. I, imobil 1980, et. 8/10, dec., 33 mp, balcon, baie geam aerisire, imbunatatiri normale, vis-a-vis Palatul Copiilor, Tineretului. **56.900 €;** ☎0784.276.537/ 0726.764.420 office@creativebrokers.ro

432. **Tineretului,** parc Palatul Copiilor, Timpuri Noi dec., et. 3/8, 36 mp, 1982, str. Baladei, 4/8, dec.a 36 mp, bloc 1982 de garsoniere, renovata, multiple imbunatatiri, 6-7 min. metrou Timpuri Noi sau Tineretului, bucataria mobilata, pret ferm **61.500 €;** ☎0735.883.452 daniel.enache@centralimobiliare.ro

433. **Titan** dec., et. 2/10, 37 mp, metrou, magazin Titan, parc lor 2 minute, dec.a, 2/10, geam la baie balcon, 37mp, renovata modern, finisaje de calitate, complet mobilata si utilata, totul nou, cad+intab, merita vazut, neg. **52.000 €;** ☎0761.749.316/ 0722.824.757

434. **Titan** et. 2/10, Policlinica, parcul Titanic, cf. 2, et 2, bl. reabilitat termic, renovata, g, f, p, t, um, ac, toate utilitatile, zona verde cu parcuri, foarte civilizat, cadastru, intabulare, merita vazut **27.500 €;** ☎0761.749.316/ 0722.824.757

435. **Titan** policlinica, strada Prisaca Dornei bl D5 semidec., et. 5/10, 32 mp, garsoniera Titan Policlinica D5. Bloc mixt reabilitat, complet renovata.Mobilata, utilata. Auchan, parc IOR, Titanii, Ratb 101,102, 311, metrou 10 min. Randament investitie 8% inchiriere, **40.900 €;** ☎0744.530.890

436. **Titan** SunPark, Theodor Pallady, dezvoltator dec., et. parter/4, 38 mp, 2019, Garsoniera dubla cu o suprafata de 37.20mp, disponibila la P/4, dec.a, finisata cu gresie, faianta, parchet, usi de interior la alegere, tripan, centrala termica, obiecte sanitare. **35.000 €;** ☎0731.169.114/ 0725.588.155 office@titanu-nou.ro

437. **Titan** SunPark, Theodor Pallady, dezvoltator dec., et. parter/4, 47 mp, 2019, garsoniera dubla cu o suprafata de 46.60 mp, disponibila la p/4, dec.a, finisata cu gresie, faianta, parchet, usi de interior la alegere, tripan, centrala termica, obiecte sanitare **40.900 €;** ☎0756.565.565/ 0731.169.114 office@titanul-nou.ro

438. **Titan,** semidec., et. 5/10, 32 mp, 1975, Lucretiu Patrascanu, Metrou Costin Georgian, garsoniera fara amenajari interioare, spatioasa, libera. Acte la zi, la 5 minute de parc si metrou. **36.000 €;** ☎0762.656.686/ 0748.908.724

439. **Titan,** et. 7/10, 32 mp, Postavaru, Codrii Neamtului, cf. 1, 7/10, balcon in termopan, bl. reabilitat termic, scara curata, libera, aproape fostul magazin Billa, langa parc, zona verde civilizata, cadastru, intabulare, disc., **37.000 €;** ☎0761.749.316/ 0722.824.757

440. **Titan,** 1 Decembrie dec., et. 1/8, 33 mp, 2020, Garsoniera dec.a, predare la cheie, finisata si dotata cu centrala termica proprie, calorifere, obiecte sanitare pentru baie, tamplarie PVC cu geam termopan, usa metal. **34.500 €;** ☎0731.510.854 ionut.epure@zonadesud.ro

441. **Titan,** 1 Decembrie 1918, dec., et. 4/5, 32 mp, 2018, garsoniera dec.a cu balcon, 32 mp , bloc nou, finalizat cu acte gata Titan-1 Decembrie 1918. **42.000 €;** ☎0737.811.000 ruxandra@zonadesud.ro

442. **Titan,** 1 Decembrie mutare rapida dec., et. 4/5, 34 mp, 2018, garsoniera finalizata acte gata mutare rapida se accepta si credit. **42.000 €;** ☎0731.510.854 ionut.epure@zonadesud.ro

443. **Titan,** 1 Decembrie, Ozana dec., et. 4/5, 39 mp, 2019, Gars dec, spatios, bucatarie mare, inchisa. Ap este complet finisat, g, f, p, t, centrala proprie, totul nou, bransat la toate utilitatile sectorului 3. Acces facil catre metrou 1 Dec. **39.000 €;** ☎0771.789.644

444. **Titan,** 5 min metrou, Parc IOR. Policlinica dec., et. 1/3, 37 mp, 2011, et.1/S+P+3Et, 2011, complex exclusivist chiar in gura Parcului, dec.a, complet mobilata si utilata modern, balcon, vila nouă mixta, 43mp cons, posib parcare subterana cu lift 170 lei, ideal investitie **50.000 €;** ☎0755.022.290/ 0758.323.323 office@imobservicecenter.ro

445. **Titan,** Auchan, dec., et. 2/8, 32 mp, 2018, garsoniera in bloc nou, finisaje de lux, complex cu paza si Mega Image in bloc. **35.200 €;** ☎0743.777.700 cristina.carlan@rfccity.ro

446. **Titan,** Auchan, metrou 1 Decembrie 1918, sector 3 dec., et. 1/8, 40 mp, 2019, garsoniera 39.85 mp utili, complet finisata si utilata cu centrala termica proprie, calorifere, obiecte sanitare, tamplarie PVC, geam termoizolant usa metalica, instalatii sanitare. **43.835 €;** ☎0770.836.923/ 0770.450.450 office@estimobiliar.ro

447. **Titan,** Auchan, metrou 1 Decembrie 1918, sector 3 dec., et. parter/4, 40 mp, 2018, garsoniera deosebita, 38.4 mp utili, complet finisata si echipata cu centrala termica proprie, calorifere, obiecte sanitare pentru bai, tamplarie PVC, usa metalica, instalatii. **38.999 €;** ☎0770.450.450/ 0770.450.450 office@estimobiliar.ro

448. **Titan,** Auchan, metrou 1 Decembrie 1918, sector 3 dec., et. parter/5, 34 mp, 2019, garsoniera, dec.a, 34.05 mp utili, complet finisata si echipata cu centrala termica proprie, calorifere, obiecte sanitare pentru bai, tamplarie PVC, usa metalica, contorizare individuala. **35.100 €;** ☎0770.450.450/ 0770.450.450 office@estimobiliar.ro

449. **Titan,** Costin Georgian, dec., et. parter/10, 33 mp, 1974, metrou 0/10,1/dec, bloc reabilitat, faianta, gresie, parchet, acte, accept credit, pret usor negociabil. **37.000 €;** ☎0730.125.005 tranzactiimobiliare_roxana@yahoo.com

450. **Titan,** garsoniera dubla direct dezvoltator dec., et. 1/4, 50 mp, 2019, va propunem spre vanzare garsoniera dubla - apartament studio, dec.a cu o suprafata utila de 50 mp, bucatarie deschisa, situata la etaj intermediar int-un ansamblu intim. Comision 0% **48.000 €;** ☎0756.565.565/ 0731.169.114 office@titanul-nou.ro

451. **Titan,** metrou 1 Decembrie 1918, sector 3 dec., et. 1/8, 35 mp, 2019, garsoniera 35.25 mp utili, complet finisata si utilata cu centrala termica proprie, calorifere, obiecte sanitare, tamplarie PVC, geam termoizolant usa metalica, instalatii sanitare. **38.775 €;** ☎0770.836.923/ 0770.450.450 office@estimobiliar.ro

452. **Titan,** metrou 1 Decembrie 1918, sector 3 dec., et. parter/5, 30 mp, 2018, garsoniera deosebita, 29.7 mp utili, complet finisata si echipata cu centrala termica proprie, calorifere, obiecte sanitare pentru bai, tamplarie PVC, usa metalica, instalatii, **29.999 €;** ☎0770.450.450/ 0770.450.450 office@estimobiliar.ro

453. **Titan,** metrou 1 Decembrie 1918, sector 3 dec., et. 1/5, 39 mp, 2019, garsoniera, dec.a, 39,35 mp utili, complet finisat si echipat cu centrala termica proprie, calorifere, obiecte sanitare pentru bai, tamplarie PVC, usa metalica, contorizare individuala. **37.800 €;** ☎0770.450.450/ 0770.450.450 office@estimobiliar.ro

454. **Titan,** metrou 1 Decembrie 1918, sector 3, dec., et. 1/4, 46 mp, 2018, finalizata superba, garsoniera dubla, 46.29 mp utili, complet finisata si echipata cu centrala termica proprie, calorifere, obiecte sanitare pentru bai, tamplarie PVC, usa metalica, aer conditionat **45.799 €;** ☎0770.490.490/ 0770.460.460 office@estimobiliar.ro

455. **Titan,** metrou 1 Decembrie 1918, sector 3, dec., et. 1/8, 36 mp, 2019, garsoniera 36 mp utili, complet finisata si utilata cu centrala termica proprie, calorifere, obiecte sanitare, tamplarie PVC, geam termoizolant usa metalica, instalatii sanitare. **39.600 €;** ☎0770.836.923/ 0770.450.450 office@estimobiliar.ro

456. **Titan,** metrou 1 Decembrie 1918, sector 3, dec., et. 5/5, 43 mp, 2019, garsoniera 42.65 mp utili, complet finisata si utilata cu centrala termica proprie, calorifere, obiecte sanitare, tamplarie PVC, geam termoizolant usa metalica, instalatii sanitare. **39.238 €;** ☎0770.470.470/ 0770.460.460 office@estimobiliar.ro

457. **Titan,** metrou 1 Decembrie 1918, sector 3, dec., et. 1/4, 35 mp, 2018, garsoniera deosebita, 34,7 mp utili, complet finisata si echipata cu centrala termica proprie, calorifere, obiecte sanitare pentru bai, tamplarie PVC, usa metalica, instalatii. **34.499 €;** ☎0770.450.450/ 0770.450.450 office@estimobiliar.ro

458. **Titan,** metrou 1 Decembrie 1918, sector 3, dec., et. parter/4, 39 mp, 2018, garsoniera deosebita, 38.4 mp utili, complet finisata si echipata cu centrala termica proprie, calorifere, obiecte sanitare pentru bai, tamplarie PVC, usa metalica, instalatii. **38.999 €;** ☎0770.470.470/ 0770.460.460 office@estimobiliar.ro

459. **Titan,** metrou 1 Decembrie, Pallady dec., et. 1/4, 35 mp, 2017, garsoniera, dec.a, finisaje de lux la alegere, loc de parcare, toate utilitatile, centrala termica de apartament pe gaz, canalizare, apa curenta, aproape metrou, bloc mixt, **29.900 €;** ☎0774.075.876

460. **Titan,** metrou 1 Decembrie, Pallady dec., et. 1/4, 35 mp, 2018, garsoniera, direct dezvoltator, zona ideala, aproape mij. transport,vedere rasarit,loc de parcare,etaj 3 din 4, balcon mare, dec., gresie, faianta, parchet, termopan, usi interioare, loc parcare bonus; **35.500 €;** ☎0771.789.644

461. **Titan,** metrou 1 Decembrie, Pallady dec., 32 mp, 2018, garsoniera, direct proprietar, dec.a, aproape metrou, finisaje la alegere, centrala termica, usi interioare pinum, totul nou, nu accept agentii; **30.000 €;** ☎0774.075.876

462. **Titan,** metrou 1 Decembrie, Pallady, dec., et. 1/4, 42 mp, 2018, apartament superb, amplasat in zona noua, bloc nou, fara intermediari, aproape mijloace transport, vedere pe rasarit, dec., absolut totul nou. Nu colaborez cu agentiile. **39.000 €;** ☎0774.075.876

463. **Titan,** metrou Nicolae Teclu, sector 3, semidec., et. 1/4, 33 mp, 2019, garsoniera tip studio 33.43 mp utili, complet finisata si utilata cu centrala termica proprie, calorifere, obiecte sanitare, tamplarie PVC, geam termoizolant usa metalica, instalatii sanitare. **31.730 €;** ☎0770.836.956/ 0770.450.450 office@estimobiliar.ro

464. **Titan,** metrou, direct proprietar fara intermediari dec., et. 2/4, 37 mp, 2018, garsoniera, dec.a, finisaje noi, totul nou, se vinde la cheie, fara agentii imobiliare, aproape de metrou si marile centre comerciale, gradinita si scoala langa, usa metalica masiva, centrala termica. **35.500 €;** ☎0774.075.876/ 0724.458.272

465. **Titan,** Ozana, bloc nou, metrou 1 Decembrie dec., et. 1/5, 39 mp, 2019, garsoniera dec.a, spatioasa, 39 mp, living 20 mp, bucatarie inchisa, balcon, cu lift, locuri de parcare, Titan Ozana, 10 minute blvd Th. Pallady. **39.000 €;** ☎0749.450.409/ 0771.789.644

466. **Titan,** Ozana, Fetesti, metrou 1 Decembrie dec., et. 1/4, 36 mp, 2018, Direct proprietar, vand garsoniera dec, etaj 1/4, bloc nou, totul nou, centrala termica proprie, calorifere otel, loc parcare inclus in pret, vedere rasarit, aproape scoala, gradinita, 15 min. metrou **35.500 €;** ☎0738.191.831/ 0774.075.876

467. **Titan,** Ozana, metrou 1 Decembrie 1918, dec., et. parter/5, 32 mp, 2019, garsoniera, dec.a, 32 mp utili, complet finisat si echipat cu centrala termica proprie, calorifere, obiecte sanitare pentru bai, tamplarie PVC, usa metalica, contorizare individuala. **33.300 €;** ☎0770.450.450/ 0770.450.450 office@estimobiliar.ro

468. **Titan,** Ozana, metrou 1 Decembrie 1918, sector 3 dec., et. 1/8, 33 mp, 2019, garsoniera 32.85 mp utili, complet finisata si utilata cu centrala termica proprie, calorifere, obiecte sanitare, tamplarie PVC, geam termoizolant usa metalica, instalatii sanitare. **36.135 €;** ☎0770.836.923/ 0770.450.450 office@estimobiliar.ro

469. **Titan,** Ozana, metrou 1 Decembrie 1918, sector 3 dec., et. 1/8, 35 mp, 2019, garsoniera 34.6 mp utili, complet finisata si utilata cu centrala termica proprie, calorifere, obiecte sanitare, tamplarie PVC, geam termoizolant usa metalica, instalatii sanitare. **38.060 €;** ☎0770.836.923/ 0770.450.450 office@estimobiliar.ro

470. **Titan,** Ozana, metrou 1 Decembrie 1918, sector 3 dec., et. 5/5, 40 mp, 2019, garsoniera 40.10 mp utili, complet finisata si utilata cu centrala termica proprie, calorifere, obiecte sanitare, tamplarie PVC, geam termoizolant usa metalica, instalatii sanitare. **36.892 €;** ☎0770.470.470/ 0770.460.460 office@estimobiliar.ro

471. **Titan,** Ozana, metrou 1 Decembrie 1918, sector 3 dec., et. 5/5, 41 mp, 2019, garsoniera 41.4 mp utili, complet finisata si utilata cu centrala termica proprie, calorifere, obiecte sanitare, tamplarie PVC, geam termoizolant usa metalica, instalatii sanitare. **38.088 €;** ☎0770.470.470/ 0770.460.460 office@estimobiliar.ro

472. **Titan,** Ozana, metrou 1 Decembrie 1918, sector 3 dec., et. parter/5, 60 mp, 2019, garsoniera+curte, dec.a, 59.5 mp, complet finisata si echipata cu centrala termica proprie, calorifere, obiecte sanitare pentru bai, tamplarie PVC, usa metalica, contorizare individuala. **43.200 €;** ☎0770.836.923/ 0770.450.450 office@estimobiliar.ro

473. **Titan,** Ozana, metrou 1 Decembrie 1918, sector 3, dec., et. 5/5, 46 mp, 2019, garsoniera 45.6 mp utili, complet finisata si utilata cu centrala termica proprie, calorifere, obiecte sanitare, tamplarie PVC, geam termoizolant usa metalica, instalatii sanitare. **41.952 €;** ☎0770.470.470/ 0770.460.460 office@estimobiliar.ro

474. **Titan,** Ozana, metrou 1 Decembrie 1918, sector 3, dec., et. 3/4, 36 mp, 2018, garsoniera superba, 35.85 mp utili, complet finisata si echipata cu centrala termica proprie, calorifere, obiecte sanitare pentru bai, tamplarie PVC, usa metalica, instalatii, **35.499 €;** ☎0770.450.450/ 0770.450.450 office@estimobiliar.ro

475. **Titan,** Ozana, str.Gura Fagetului, dec., 31 mp, 2019, Titan, Ozana, str. Gura Fagetului, garsoniere in bloc p+4et, s. (cu balcon) de la 31,06 mp. La cheie pret de la 33.900 E. Plata-prima casa, ipotecar sau cash. Separat parcari sub-suprateran. **33.900 €;** ☎0722.511.217/ 0762.628.915 office@cbs-imob.ro ,uigimob@yahoo.com

476. **Titan,** Pallady dec., et. 1/3, 40 mp, 2020, Garsoniera cu bucatarie separata, balcon, etaj 1,15 min de metrou Nicolae Teclu, finalizare vara 2020. Pretul de 37.905 Euro TVA inclus de 5%, este pentru un avans de 90%, pret credit 39.900 Euro. **37.905 €;** ☎0770.432.114 ferent.anamaria@gmail.com

477. **Titan,** Pallady dec., et. 2/5, 35 mp, 2019, garsoniere spatioase, bucatarie inchisa, centrala termica proprie, aer conditionat, finisate la cheie cu materiale la alegere,locuri de parcare,locuri de joaca pentru copii, lift, pret la plata cash. **33.500 €;** ☎0729.276.900/ 0799.666.980 nelu.bitica@romcorezidential.ro

478. **Titan,** Pallady, dec., et. 1/5, 40 mp, 2019, bloc 2019 finalizat si locuit, etaj 1/5, dec.a, centrala, finisata completa, acte, pretabil Prima Casa, revanzare (nu are TVA). Comision 0 cumparator. **40.500 €;** ☎0742.893.157 daniel@danieldobre.ro

479. **Titan,** Policlinica langa parcul titanii semidec., et. 1/10, 33 mp, 1976, metroul Titan la 5min. bloc mixt, garsoniera pe mijloc, renovata integral, gfp, um, ac, iinstalatii electrice-sanitare, usi noi, mobilata complet-utilata,totul nou, ideal pentru tineri, se accepta cr. **45.900 €;** ☎0722.614.867/ 021.688.08.67

480. **Titan,** Theodor Pallady, metrou 1 Decembrie 1918 dec., et. parter/5, 59 mp, 2019, garsoniera+curte, dec.a, 59.4 mp, complet finisata si echipata cu centrala termica proprie, calorifere, obiecte sanitare pentru bai, tamplarie PVC, usa metalica, contorizare individuala. **43.200 €;** ☎0770.450.450/ 0770.450.450 office@estimobiliar.ro

481. **Titan,** Theodor Pallady, Nicolae Teclu, dec., et. parter/3, 37 mp, 2018, garsoniera mobilata, 37 mp , parter/3, bloc nou, finalizat in apropierea statiei de metrou Nicolae Teclu (12-15 minute). **34.900 €;** ☎0737.811.000 ruxandra@zonadesud.ro

482. **Titan,** Theodor Pallady, Ozana, dec., et. 2/3, 32 mp, 2019, promo direct dezvoltator garsoniera finalizata acte gata de mutare langa statia de metrou 1 Decembrie 1918 **36.700 €;** ☎0730.170.085 bogdan.mavrogheorghe@zonadesud.ro

483. **Titanul** Nou direct dezvoltator garsoniera dec., et. parter/4, 34 mp, 2019, va propunem spre vanzare o garsoniera dec.a cu o suprafata utila de 33.35mp, bucatarie deschisa, situata intr-un ansamblu residential, cartierul Titan Titanul-Nou, Theodor Pallady la 15 minute. **35.000 €;** ☎0756.565.565/ 0731.169.114 office@titanul-nou.ro

484. **Titanul** nou, finisaje de lux, aproape metrou dec., et. 2/4, 2018, garsoniera aproape metrou,finisaje de lux, centrala termica, lift, loc de parcare, balcon mare, aproape de gradinita si scoala, loc de joaca/ parc, vedere rasarit, tamplarie pvc Salamander, usi pinum. **34.500 €;** ☎0771.789.644

485. **Titanul** Nou, metrou 1 Decembrie, Ozana dec., et. parter/4, 2019, ap dec, spatios, bucatarie inchisa. Ap este complet finisat, g, f, p, t, centrala proprie, totul nou, bransat la toate utilitatile sectorului 3. Acces facil catre metrou 1 Dec. **35.000 €;** ☎0771.789.644

486. **Toporasi,** Biserica, sector 5, 35 mp, cf. 1, demisol inalt, bucatarie mobilata, centrala gaze, cash, **22.000 €;** ☎0764.522.941/ 0722.655.435

487. **Trapezului,** metrou 1 Decembrie 1918, sector 3, dec., et. 3/4, 36 mp, 2018, garsoniera superba, 35.85 mp utili, complet finisata si echipata cu centrala termica proprie, calorifere, obiecte sanitare pentru bai, tamplarie PVC, usa metalica, instalatii, **35.499 €;** ☎0770.470.470/ 0770.460.460 office@estimobiliar.ro

488. **Turda,** Regina Maria semidec., et. 4/10, 34 mp, 1982, garsoniera, 4/10, 34mp, semidec.a, mobilata si utilata, usor negociabil. **65.000 €;** ☎0720.888.137 ioan.cornel@procapitald.ro

489. **Turnu** Magurele, Aurel Persu,Brancoveanu dec., et. parter/3, 72 mp, 2019, vand garsoniera + gradina proprie amenaja cu terasa si gazon, bloc nou, zona linisita, ratb la 500m,(102,220), Carrefoure Grand Arena,SelgrosSe preda finisita la cheie in maxim 30 zile!Comision 0% **44.900 €;** ☎0726.375.629 cristian.mocanu@zonadesud.ro

490. **Ultracentral,** Piata Victoriei, dec., et. parter/3, 25 mp, 1936, Procapital Development va oferа spre vanzare o garsoniera confort 1, aflata la parter/3, cu suprafata utila de 25 mp. **38.999 €;** ☎0720.888.019

491. **Unirii,** dec., 41 mp, 1988, Matei Basarab, c-tie 1988, bl. mixt, dec.a, et. 4, balcon, 41 mp, complet renovata total, g, f, p, t, um, ac, mobilata, super zona, cadastru, intabulare, merita vazuta **60.000 €;** ☎0761.749.316/ 0722.824.757

492. **Unirii,** Alba Iulia, Decebal, Moise Nicoara 36 D2 semidec., et. 1/4, 21 mp, 1975, et.1/4, bloc in reabilitare, metrou, mall, piata, pozitionare excelenta pentru investitie, regim hotelier, zona ultracentrala, bloc deosebit, parcare, inchiriat cu 270 euro cu contract. **35.000 €;** ☎0755.022.290/ 0758.259.731 office@imobservicecenter.ro

493. **Unirii,** bd. Mircea Voda, dec., et. 6/8, 40 mp, 1995, bloc mixt, monolit, 1995, garsoniera moderna, spatioasa, cf. 1, dec, situatat la etajul 6/8, termopan, granit, usi interioare termopan, balcon pe toata suprafata, libera, ideal investitie. **74.000 €;** ☎0733.300.779/ 021.330.79.50 liderimobiliare@gmail.com

494. **Unirii,** bd. Mircea Voda, Central, dec., et. 3/8, 40 mp, 1996, Intrare- vedere stradale, Langa metrou Timpuri Noi, pozitionare super, bloc mixt, ideala pentru o investitie la inchiriere, randament foarte bun, cadastru-intabulare, **70.000 €;** ☎0722.614.867/ 021.688.08.67

495. **Unirii,** Budapesta, Cantemir, Tineretului dec., et. parter/5, 30 mp, 2013, p/5 imobil 2013, libera, multiple imbunatatiri, mobilata utilata complet, totul nou, **57.900 €;** ☎0735.883.452 daniel.enache@centralimobiliare.ro

496. **Unirii,** Matei Basarab, dec., et. parter/4, 45 mp, 1990, Unirii, dec.a, 45 mp, bloc mixt, orientare sud, renovata integral, acte, accept credit. Vecinatati:Unirii, Decebal, Calea Calarasilor, Muncii, Burebista. **57.900 €;** ☎0730.888.285

497. **Unirii,** Mircea Voda dec., et. 3/8, 42 mp, 1992, Garsoniera dec.a,Mircea Voda stradal, bloc mixt, monolit, vedere stradala, foarte aproape de Metrou, suprafata 42 mp, constructie 1992. **68.500 €;** ☎0720.302.537 traian.ciubuc@gmail.com

498. **Unirii,** Octavian Goga, Vitan, Casa de Pensii, Mall dec., et. parter/10, 47 mp, 1990, P/10, cf 1 sp, dec, 47 mp, balcon de 10 mp, oferta, partial mobilata, utilata, orientata pe Sud, bloc de garsoniere, gresie toata gars, faianta, termopan, usa metalica, aer conditionat, calorifere noi,cadastru si intabulare. **54.000 €;** ☎0770.956.572

499. **Unirii,** Piata Alba Iulia, dec., et. 2/10, 42 mp, 1995, Piata Alba Iulia, garsoniera etaj 2/10, dec.a, suprafata 42 mp, libera, boxa, cadastru, intabulare, bloc monolit, constructie 1995 **85.000 €;** ☎0722.359.898/ 0722.573.232 office@interpartes.ro

500. **Unirii,** Piata Alba Iulia, semidec., et. parter/4, 20 mp, 1974, Unirii, Piata Alba Iulia, parter, semidec., 20 mp, bloc 1974, nestradal. **33.000 €;** ☎0771.265.376 agentie9@mauwis.ro

501. **Unirii,** ultracentral, semidec., et. 4/8, 39 mp, 1990, Procapital Development va oferа spre vanzare o garsoniera confort 1, cu suprafata utile de 40 mp, etaj 4/8. Proprietatea se vinde utilata si mobilata complet. **64.999 €;** ☎0720.888.019

502. **Universitate,** 1 camera, et. 4/8, 28 mp, boxa, fara risc seismic, centrala termica. ☎0723.619.619/ 0723.632.003

503. **Universitate,** Centrul Istoric, 3/8, 28 mp, semidec., et. 3/9, 28 mp, 1941, 38000 euro, va oferim spre vanzare o garsoniera in zona Universitate intr un bloc interbelic pozitie buna et 3 28 mp 2 lifturi pret 38000 euro. **38.000 €;** ☎0749.076.011/ 021.210.76.00 adrianvochin@yahoo.com

504. **Universitate,** Kogalniceanu, metrou Eroilor dec., et. parter/5, 20 mp, 1945, Fac Drept, 20 mp utili, vizavi de Facultatea de Drept, metrou Eroilor, camera, baie, fara bucatarie (se poate amenaja chicineta), caldura, apa calda, gresie, faianta, termopan, instalatii sanitare, electrice noi. **18.000 €;** ☎0720.369.942

505. **Uverturii** sector 6, dec., et. 5/5, 51 mp, 2019, nou, garsoniera, tronson 3, et. 5/5, constr caramida, finisaje moderne la alegere, centrala proprie, usa metalica antiefractie, apometre, metrou Gorjului, Ratb, centre comerciale, TVA inclus. **50.300 €;** ☎0729.349.080 office@ideal-residence.ro

506. **Uverturii** sector 6, semidec., et. 1/5, 51 mp, 2019, oferta zilei, nou, garsoniera, tronson 2, et. 1/5, constr caramida, finisaje moderne la alegere, centrala proprie, usa metalica antiefractie, apometre, metrou Gorjului, Ratb, centre comerciale, TVA. **44.300 €;** ☎0729.349.080 office@ideal-residence.ro

507. **Uverturii** sector 6, semidec., et. parter/5, 38 mp, 2019, Oferta zilei, nou, garsoniera, tronson

# Imobiliare vânzări 2 CAMERE

36. **4090 Apartament** 2 camere Militari, Iuliu Maniu (Gorjului) semidec., et. parter/9, 56 mp, 1974, **65.000 €;** ☎0766.442.554 violetaion@galaxyimob.ro

37. **Alba** Iulia, dec., et. 4/4, 55 mp, 1986, Aurel Botea, dec., su 55 mp, et. 4/4, bucatarie mare, patrata, balcon inchis, geam baie, usor negociabil, ideal atat ca investitie cat si pentru locuit. **75.000 €;** ☎0799.936.443 cosmin.andrei@iness-intermed.ro

38. **Alba** Iulia, Decebal dec., et. 9/11, 57 mp, 2008, constructie2008,garaj subteran inclus in pret, dec., etaj 9/11,mobilat/ utilat complet, bucatarie open space, baie cu geam, paza, supraveghere video,ideal atat ca investitie cat si pentru locuit **117.000 €;** ☎0799.936.443 cosmin.andrei@iness-intermed.ro

39. **ALBA** IULIA, Decebal,Str.Botea, et.1/4, dec. dec., et. 1/4, 58 mp, 1986, an 1986, et.1 din 4, dec., spatios, bucatarie si balcon mare, bloc curat, contorizat, centrala proprie, planul 2, verdeata, Carrefour 3 min, M Dristor 5 min, RATB 4 min, se accepta credit **97.000 €;** ☎0758.259.731 office@imobservicecenter.ro

40. **Aleea** Circului, lux, dec., et. 3/4, 55 mp, 1960, etaj 3/4, dec., renovat total, instalatii schimbate, finisaje superioare, spatios, geam la baie, blocul reabilitat termic, acte ok, liber, vedere parc. Pozitie excelenta. **87.000 €;** ☎0755.075.910

41. **Aleea** Circului-lux dec., et. 3/4, 52 mp, 1960, etaj 3/4 dec. renovat total. Instalatii schimbate, finisaje superioare. Este spatios, geam la baie, iar blocul este reabilitat termic. Acte ok, liber. Vedere Parc. Pozitie excelenta. Sunati acum **88.000 €;** ☎0770.805.447 agentie2@mauwis.ro

42. **Aleea** Compozitorilor, 1 Mai, Drumul Taberei, et. parter/10, vand ap 2 camere in Drumul Taberei, adiacent b dul 1 Mai, pe Aleea Compozitorilor, complet mobilat si utilat. Renovat integral. Multiple facilitati. Gresie faianta usa metalica. Parchet, termopan. **49.900 €;** ☎0727.330.744 mirey_pasarea_arc@yahoo.com

43. **Aleea** Pantelimon, nr.11, sector 2 semidec., et. 1, 27 mp, 1969, Vand apartament cu 2 camere situat la etajul 1, apartamentul este dotat cu centrala, gaze, izolatie termica. Mai multe detalii la telefon. **28.500 €;** ☎0728.993.277 dodes_cr.0759@yahoo.com

44. **Alexandriei,** Margeanului, Rahova, et. 6/10, 55 mp, 1979, apartament 2 camere dec. Rahova (Alexandriei, Margeanului), **57.000 €;** ☎0720.787.212

45. **Alexandru** Obregia semidec., et. 4/10, 52 mp, 1970, Apartament 2 camere, etaj 4/10, renovat modern, imbunatatiri: termopan, parchet, gresie si faianta, usi schimbate, usa metalica, balcon inchis in termopan. Fara credit. **51.000 €;** ☎0726.764.420/ 0784.276.537 office@creativebrokers.ro

46. **AmbasadOr** Home Complex Rezidential, dec., et. 1/4, 60 mp, 2018, www.ambasador-home.ro, direct dezvoltator, dec., spatios,balcon, finisaje lux, incalzire pardoseala, videointerfon, lift, spatii verzi, paza. **61.500 €;** ☎0734.442.219 anca.serban@ambasador-home.ro

47. **Ambasador** Home, dec., complex rezidential dec., et. 1/4, 60 mp, 2018, ultimul apartament de acest tip, direct dezvoltator, comision 0, www.ambasador-home.ro, incalzire pardoseala, finisaje lux, balcoane granit, videointerfon, paza. Birou vanzari direct dezvoltator. **61.500 €;** ☎0734.442.219 anca.serban@ambasador-home.ro

48. **AmbasadOr** Home, dec., complex rezidential dec., et. 2/4, 68 mp, 2018, www.ambasador-home.ro -Direct dezvoltator ap spatios, finisaje lux, paza, spatii verzi, incalzire pardoseala, videointerfon, lift, finalizat, predare imediata. **68.800 €;** ☎0734.442.219 anca.serban@ambasador-home.ro

49. **Amurgului,** aproape metrou, direct proprietar, dec., et. 1/3, 51 mp, 2017, ap 2 cam., dec., finisaje de lux, toate utilitatile, centrala termica pe gaz, aproape metrou 4 minute, vedere mixta, bloc din caramida, izolatie de 10 cm, balcon posibilitate inchidere, **49.000 €;** ☎0747.121.325/ 0774.075.901

50. **Amurgului,** ideal investitie, dec., et. 1/3, 2018, apartament 2 camere, dec., ideal pentru investitie, bloc nou, 50 mp totali utili, finisaje premium, metrou Dimitrie Leonida. Reprezentant vanzari. **51.000 €;** ☎0736.380.187/ 0725.597.221 constantin.s@star-construct.ro

51. **Amurgului,** metrou Dimitrie Leonida, promotie dec., et. 1/3, 50 mp, 2019, apartament 2 camere dec. cu suprafata totala utila de 50 mp situat pe etajul 1 foarte aproape de centrul comercial LaStrada si la 10 minute de metrou. Pretul este disponibil pentru plata cash. **48.600 €;** ☎0736.380.187/ 0725.597.221 constantin.s@star-construct.ro

52. **Ansamblu** Rezidential ap dec. nou in Nord, dec., et. 3/4, 83 mp, 2018, ap direct dezvoltator, comision 0%, www.ambasador-home.ro, finisaje lux, 2 balcoane, granit, lift, paza, incalzire pardoseala, gradina interioara, peisagistica, acces piscina. **91.000 €;** ☎0734.442.219 anca.serban@ambasador-home.ro

53. **Aparatori** Patriei metrou apartament, semidec., et. 1/5, 48 mp, 2019, Va propunem un apartament de 2 camere semidec. la etajul 1, se preda complet finisat (finisaje la alegere), centrala proprie, direct dezvoltator, comision 0%, pretul este pentru plata cash. **42.000 €;** ☎0787.525.647/ 0787.525.647 iosif@tophome.ro

54. **Aparatori** Patriei metrou, apartament dec., et. 1/5, 55 mp, 2019, Apartament 2 camere, complet dec., pretul este pentru plata cash, finisaje la alegere, se afla la 10-12 min. de mers pe jos fata de statia de metrou Aparatori Patriei, comision 0% **47.000 €;** ☎0787.525.647/ 0787.525.647 iosif@tophome.ro

55. **Aparatorii** Patriei semidec., et. 4/7, 68 mp, 2018, apartament 2 camere: 68 mp / Finalizat - Mutare Rapida - Poze reale / Bloc nou racordat la toate utilitatile, cu acces rapid catre statia de Metrou - Aparatorii Patriei ( 650m ) **76.500 €;** ☎0724.548.052

56. **Aparatorii** Patriei dec., et. 3/4, 52 mp, 2019, apartamentul se vinde complet finisat cu gresie, faianta, parchet, geamuri termopan cu tamplarie pvc, obiecte sanitare in baie, centrala termica proprie, calorifere de aluminiu, usi. Comision 0 **51.000 €;** ☎0735.222.575 cosmin.topai@zonadesud.ro

57. **Aparatorii** Patriei dec., et. parter/3, 62 mp, 2018, dezvoltator acceptam credit Prima Casa avans 5 %. Apartament 2 camere cu 42 mp utili plus o curte de 20 mp, cu finisaje de calitate premium. Metrou Leonida 12 minute **49.000 €;** ☎0724.808.488/ 0725.597.221 george.s@star-construct.ro

58. **Aparatorii** Patriei dec., et. 3/10, 44 mp, 2018, dezvoltator vand apartament 2 camere ansamblu rezidential, **46.000 €;** ☎0721.805.158/ 0722.297.332 gabriela@metropolitanresidence.ro

59. **Aparatorii** Patriei dec., et. 4/10, 55 mp, 2019, Direct dezvoltator! apartament 2 camere, 3 minute metrou, 57000 euro, TVA inclus, finisaje incluse, comision 0, se accepta credite primacasa/ipotecar !!! **58.000 €;** ☎0725.985.760/ 0726.943.143 cristina.matei@metropolitanresidence.ro

60. **Aparatorii** Patriei - metrou dec., et. 4/11, 56 mp, 2020, apartament dec., bloc nou, apropiere metrou, ansamblu rezidential, toate utilitatile, pret avantajos. **62.000 €;** ☎0725.985.762 roxana.panculescu@metropolitanresidence.ro

61. **Aparatorii** Patriei 2 camere dec. dec., et. 1/4, 55 mp, 2020, 2 camere dec.e, etaj 1/4, cu suprafata de 55 mp, predare la cheie **60.500 €;** ☎0762.861.186 marius.smartrezidential@gmail.com

62. **Aparatorii** Patriei 5 min, 2 dec.e, lux, dec., et. 1/4, 64 mp, 2020, Smart Residential va propune catre vanzare un apartament de 2 camere, perfect dec., care beneficiaza de finisaje de lux, amplasat la numai 5 minute pana la statia de metrou Aparatorii Patriei. **78.000 €;** ☎0764.832.071 smartrezidential@yahoo.com

63. **Aparatorii** Patriei 7 min metrou dec., et. 2/8, 71 mp, 2019, Decomandat, 2 cam, disponibil pe et 4 din 8, cu 2 balcoane. Loc de parcare. Bloc prevazut cu lift. Finisaje la alegere: gresie, faianta, parchet, usa metalica ob sanitare baie, usi celulare interior, centrala proprie. **85.000 €;** ☎0730.888.285 iulian.tanasie@zonadesud.ro

64. **Aparatorii** Patriei la cheie, mutare rapida, dec., et. 2/7, 67 mp, 2018, ap. 2 cam., dec. , gata, langa metrou Aparatorii Patriei, finisat la cheie. Bloc 2018, cu lift. Constructie beton, caramida. Disponibil la et. 2, suprafata utila 67 mp. Bloc prevazut cu lift **77.900 €;** ☎0730.888.285 iulian.tanasie@zonadesud.ro

65. **Aparatorii** Patriei metrou, apartament 2 camere dec., et. 3/6, 39 mp, 2018, apartament 2 camere modern compartimentat, spatios, dispune de toate imbunatatirile, se preda finisat la cheie, in imediata apropiere de statia de metrou Aparatorii Patriei, accept si credite bancare **38.850 €;** ☎0730.250.305

66. **Aparatorii** Patriei metrou, sos. Berceni, dec., et. 4/7, 67 mp, 2018, Vand apartament cu 2 camere foarte spatios bloc nou la 4 min de metrou Aparatorii Patriei langa Spiru Haret, finisaje calitative, termopane Salamander, centrala proprie, mutare imediata.Comision 0% **75.000 €;** ☎0726.375.629 cristian.mocanu@zonadesud.ro

67. **Aparatorii** Patriei, dec., et. 2/4, 55 mp, 2020, metrou Aparatorii Patriei, apartament 2 camere dec., bloc nou. Finisaje incluse in pret. Reduceri pentru plata cash. Loc parcare inclus. Direct dezvoltator. Comision 0. **63.800 €;** ☎0722.204.951 bogdan.tomegea@zonadesud.ro

68. **Aparatorii** Patriei, 2 camere, bloc nou dec., et. 1/6, 44 mp, 2019, Metrou Aparatorii Patriei 10 minute, compartimentare practica pentru spatii utile, cu balcon si finisaje de foarte buna calitate, cu materiale din import, la alegere, in buget consistent. **36.000 €;** ☎0787.672.423

69. **Aparatorii** Patriei, acces rapid metrou, Berceni, dec., et. 1/6, 39 mp, 2018, apartament 2 camere, bloc nou, se preda complet finisat, centrala termica, baie echipata, lift, acces rapid metrou Aparatorii Patriei. Comision 0. Direct dezvoltator. **34.965 €;** ☎0725.957.933

70. **Aparatorii** Patriei, apartament 2 camere, dec., et. 1/5, 66 mp, 2019, imobilul se vinde finalizat complet, contorizat individual si bransat la toate utilii??ile orasului (curent, gaz, apa, canalizare). Loc de parcare suprateran/ su 49.200 euro (avans 95%), 55.000 euro (avans 5%), **49.200 €;** ☎0738.294.929/ 031.404.01.11 magazinul.imobiliar@gmail.com

71. **Aparatorii** Patriei, Berceni semidec., et. 3/7, 50 mp, 2019, Apartamentul cu 2 camere este disponibil pe etajul 3 al unui imobil d+p+7e la doar 10-12 minute de mers pe jos pana la metrou Aparatorii Patriei si la doar 3 minute de mers pana la STB, Metalurgiei. **48.500 €;** ☎0730.245.876/ 0727.175.861 roxana.ratcu@gmail.com

72. **Aparatorii** Patriei, Berceni semidec., et. 2/6, 44 mp, 2019, garsoniera dubla (apartament tip studio) bine compartimentata, foarte spatioasa, pozitionata la o distanta de circa 750 metri - 8 minute fata demetrou Aparatorii Patriei - Spiru Haret **36.500 €;** ☎0787.525.631

73. **Aparatorii** Patriei, Berceni, dec., et. 1/3, 39 mp, 2019, 2 camere tip studio, 39 mp, balcon, la cheie, fara comision, bloc tip vila, metrou la 10 min, posibilitate parcare, centrala, acceptam si credit la 38.500 euro, loc de joaca, magazine, gradinita. **38.500 €;** ☎0785.111.999 andrei@tophome.ro

74. **Aparatorii** Patriei, bloc nou, 2 camere, dec., et. 3/3, 39 mp, 2019, apartament nou deosebit, cu suprafata mare si compartimentare moderna, cu foarte multa lumina naturala. Se vinde la cheie, cu garantie. Accept credit. **38.850 €;** ☎0787.672.423

75. **Aparatorii** Patriei, comision 0, metrou D Leonida et. 3/11, 51 mp, 2018, direct dezvoltator, imobil nou, cadre beton armat, caramida porotherm, fatada ventilata, centrala termica, finisaje de calitate la alegere, apartament 2 camere tip studio, 51 mp, terasa, locuri parcare subteran. **51.500 €;** ☎0725.985.764 cosmin@metropolitanresidence.ro

76. **Aparatorii** Patriei, Drumul Jilavei dec., et. 2/6, 55 mp, 2019, 2 camere, promotie - 47.000 euro. Aparatorii Patriei. **47.000 €;** ☎0787.525.583 ionut@tophome.ro

77. **Aparatorii** Patriei, Metalurgiei Park dec., et. 2/7, 56 mp, 2019, Aparatorii Patriei, apartament dec. cu 2 camere, imobil nou, etaj intermediar, lift,complet finisat, centrala proprie 24kw, bransat la toate utilitatile, loc de parcare si boxa la demisol, **51.900 €;** ☎0722.664.430/ 0731.491.608 cristian@sudrezidential.ro

78. **Aparatorii** Patriei, metrou 8 minute, dec., et. 2/3, 57 mp, 2016, bloc 2016 2 camere dec.e et 2/3 gresie faianta parchet termopan usa metalica centrala termica proprie mobila de bucatarie cuptorul si plita precum si masina de spalat incluse in pret negociabil. **53.000 €;** ☎0722.555.660 advaimob@yahoo.com

79. **Apartament** 2 camere 65mp dec. metrou Berceni dec., et. 1/5, 65 mp, 2019, apartamentul este foarte bine compartimentat, se preda la cheie cu gresie, faianta, parchet, termopan, usa metalica, calorifere, sanitare, usi interior, centrala termica proprie, distanta metrou 8 min. **48.900 €;** ☎0727.121.851

80. **Apartament** 2 camere dec. Dristor - Mihai Bravu dec., et. 5/10, 55.00 mp, **79.500 €;** ☎0722.382.832 contact@erikachica.ro

81. **Apartament** 2 camere Drumul Taberei, (Moghioros, Romancierilor) 3929 semidec., et. 9/10, 50 mp, 1970, **51.000 €;** ☎0766.442.554 violetaion@galaxyimob.ro

82. **Apartament** 2 camere in Bucuresti, langa parcul Titan dec., et. 1, 50 mp, 1969, **70.000 €;** ☎0731.710.42.25 contact@casta.ro

83. **Apartament** 2 camere in casa 80 mp construiti renovat fara R sau U, Piata Victoriei dec., et. parter, 48 mp, 1950, **99.500 €;** ☎0771.575.059 dragos@norisk.ro

84. **Apartament** 2 camere Militari (Gorjului, Valea Lunga) 3929 semidec., et. 8/9, 53 mp, 1974, **54.500 €;** ☎0766.442.554 violetaion@galaxyimob.ro

85. **Apartament** 2 camere Militari (Iuliu Maniu-Apusului) 4006 semidec., et. 3/5, 46 mp, 1976, **41.000 €;** ☎0766.442.554 violetaion@galaxyimob.ro

86. **Apartament** 2 Camere Mosilor dec., et. 3/8, 47 mp, 1979, **90.000 €;** ☎0757.455.427 ionut.voicu@galaxyimob.ro

87. **Apartament** 2 camere Titan, Liviu Rebreanu, 1 Decembrie dec., et. 7/8, 50 mp, **54.900 €;** ☎0752.289.547 cristi.priza@gmail.com

88. **Apartament** 2 camere Unirii Tribunal stradal Fantani comision 0% dec., et. 5/8, 68 mp, **153.000 €;** ☎0730.928.310 vlad@vladtrimbitasu.ro

89. **Apartament** 2 camere, complex Cosmopolis, Stefanestii de Jos, dec., et. 8, 52 mp, 2012, **65.000 €;** ☎031.710.42.25 contact@casta.ro

90. **Apartament** 2 camere, parter, imobil 2019 Giurgiului dec., et. parter/2, 50 mp, **65.000 €;** ☎0723.307.312 dumitrescu@cmdumitrescu.ro

91. **Apartament** 2 camere, zona ideala Floreasca, Compozitori semidec., et. 1/2, 40 mp, **74.900 €;** ☎0799.029.194 crina.moisei@catoma.ro

92. **Apartament** cu 2 camere in zona Lujerului, dec., et. 6, 54 mp, 1978, **74.500 €;** ☎0744.770.118 andra.landestate@gmail.com

93. **Apartament** cu 2 camere Nicolae Grigorescu semidec., et. 8/10, 50 mp, **65.750 €;** ☎0770.357.727 contact@mihaimanica.ro

94. **Apartament** mobilat si utilat, Dorobanti capitale semidec., et. 2/4, 52 mp, **115.000 €;** ☎0799.029.263 raluca.timofti@catoma.ro

95. **Apartament** Studio la 12 minute Metrou Nicola Teclu dec., et. 1/4, 46 mp, 2019, Va propunem spre vanzare un apartament de 2 camere Tip Studio dec., cu o suprafata utila de 46,00 mp, balcon de 6,4 mp cu acces atat din living cat si din bucatarie. **47.000 €;** ☎0756.565.565/ 0731.169.114 office@titanul-nou.ro

96. **Apartamente** Pipera stradal, dec., et. 1/3, 56 mp, 2019, **85.000 €;** ☎40722701109 alexandrugusu.cartagina@gmail.com

97. **Apusului** Residence, dec., et. 1/6, 51 mp, 2019, ProCapital Development va ofera spre vanzare apartament de 2 camere in zona Militari Residence, noul complex Rezidential va ofera posibilitatea unui trai la un nivel inalt. **45.000 €;** ☎0720.888.027 moglan.georgian@procapitald.ro

98. **Auchan** Titan, bucatarie mobilata si utilata, AC dec., et. 2/7, 60 mp, 2019, Victor Brauner, ansamblu rezidential modern, bucatarie mobilata si utilata, AC, toate utilitatile, contorizat individual, centrala termica proprie. 60 mp, etaj intermediar. Zero comision. **61.500 €;** ☎0736.380.182/ 0766.632.795

99. **Auchan,** doua camere, metrou, dec., dec., et. 1/7, 59 mp, 2019, acces privat, et. 4 din 7, 59 mp, metrou 5 min, Auchan, Jumbo, Ikea, 5 minute, ansamblu rezidential, bucatarie mobilata si utilata, ac, predare la cheie, centrala proprie, bransata la utilitati, contorizata individual. **63.500 €;** ☎0736.380.182

100. **Aviatiei** 61 mp, 1989, Aviatiei - Crystal Palace, confort 1, sporit, 61mp, imbunatatiri, centrala proprie, aer conditionat, mobilat, utilat, curat, loc parcare, actele pregatite pentru vanzare. **87.900 €;** ☎0744.688.996

101. **Aviatiei,** 2 camere, cf sporit, 61 mp, metrou, dec., et. 4/4, 61 mp, 1985, bl 1985, vanzare 2camere cf sporit 61 mp etaj 4/P+4 in Aviatiei la 5 minute de metrou Aurel Vlaicu, Promenada Mall. Suprafata utila 57 mp. Bloc 1985, reabilitat termic, balcon inchis, loc parcare contractat, **90.000 €;** ☎0720.888.109 dumitru.marius@procapitald.ro

102. **Aviatiei,** aproape metrou Aurel Vlaicu dec., et. 4/4, 1989, izolat, suprafata totala 60 mp, suprafata utila 52 mp, 2 balcoane, terasa perfect hidroizolata, intretinut. **95.000 €;** ☎0745.067.409

103. **Aviatiei,** Pipera, apartament 2 camere, dec., et. parter/7, 60 mp, 2019, acest apartament de 2 camere beneficieaza de un discount de 5000 euro din pretul afisat. Pentru mai multe informatii, vizitati site-ul www.4city.ro **75.525 €;** ☎0723.002.133/ 0732.376.033 contact@4city.ro

104. **Aviatiei,** proprietar dec., et. 4/4, 54 mp, 1987, apartament modern, renovat, se vinde impruna cu mobila si electrocasnicele (toate electrocasnicele sunt Hot Point Ariston, TV-urile sunt Sony au si sistem audio separat). Gresia si faianta Porcelanosa. **117.000 €;** ☎0748.484.823

105. **Aviatiei,** Smaranda Braescu 41, proprietar, semidec., et. 2/4, 65 mp, 1987, proprietar, vand ap 2 cam, Smaranda Braescu 41, et 2/4, spatios, living 28 mp, doua balcoane inchise, vedere pe ambele parti, mobilat si utilat, renovat, rigips, centrala proprie, a/c, usa metalica. **125.000 €;** ☎0730.585.665

106. **Aviatiei,** str. Capitan Aviator Serbanescu, semidec., et. 1/4, 61 mp, 2000, ocazie, imobil construit in anul 2000, luminos, orientat est-vest, vedere fata/spate, 2 balcoane, curat, liber. Vecinatati: Aviatorilor, Dorobanti, Baneasa, Floreasca, Pipera, Primaverii, Herastrau, **117.500 €;** ☎0722.393.151 libra.imobiliare@gmail.com

107. **Baba** Novac dec., et. 7/10, 55 mp, 1975, Campia Libertatii, confort 1, dec. circular bucatarie, bloc reabilitat termic, 2 lifturi, geam baie, situat la 2 min. parc si 10-12 min. metrou, merita vazut **58.500 €;** ☎0732.135.471

108. **Baba** Novac intersectie Campia Libertatii, semidec., et. 6/10, 52 mp, 1970, chiar pe Reconstructiei, 3 minute Mall Park Lake Sam si parc IOR, gresie, faianta, parchet, termopane, usa metalica, aer conditionat, geam la baie, instalatii schimbate, bloc reabilitat, lift schimbat **65.500 €;** ☎0728.777.132 adriangeambei@yahoo.com

109. **Baba** Novac vav de Rucar, 8 minute metrou Dristor semidec., et. parter/10, 50 mp, 1970, p/8, cu balcon mare inchis in termopan, gresie, faianta, parchet, termopan, aer conditionat, instalatie electrica si sanitara schimbate, geam la baie, usa metalica, scara foarte curata, zona liniistita **55.000 €;** ☎0728.736.846

110. **Baba** Novac, dec., et. 1/2, 55 mp, 2 camere, cf.1, renovat recent, toate imb., acc. credit, pret negociabil, **62.900 €;** ☎0745.291.131 proca.paula@gmail.com

111. **Baba** Novac, semidec., et. 9/10, 1970, intersectie Campia Libertatii, chiar la intarea in parcul IOR, bloc reabilitat, balcon mare, liber, curat, situat la 10 min. metrou, **59.000 €;** ☎0732.135.471

112. **Baba** Novac, Campia Libertatii, dec., et. 9/10, 53 mp, 1970, complex Rucar, 10 minute metrou, dec., termopane, bloc reabilitat, geam la baie, fara imbunatatiri, balcon mare, liber, toate actele **56.000 €;** ☎0728.777.132 adriangeambei@yahoo.com

113. **Baba** Novac, chiar la restaurantul Rucar, dec., et. 11/17, 51 mp, 1973, stradal, bloc reabilitat, 3 lifturi din care unul de marfa, gresie, faianta, parchet, termopane, usa metalica, liber, toate actele, **63.000 €;** ☎0728.777.132 office@ramax.ro

114. **Baba** Novac, Muncii, Mihai Bravu, Dristor metrou dec., et. 1/2, 42 mp, 1960, in vila, parcuri IOR-3 min, Manoliu, Petrascu, Voinicelu, metrou 5 minute, centrala termica propie, instalatii sanitare noi, cupru, in curs de reabilitare, geam la baie, 2 apartamente nivel, ap mall Park Lake **55.000 €;** ☎0755.022.290/ 0758.323.323 office@imobservicecenter.ro

115. **Baba** Novac, parc IOR, cinema Gloria, semidec., et. 4/4, 44 mp, chiar pe Bucovina, 5 minute metrou, bloc reabilitat si foarte curat, gresie, faianta, parchet, termopane, usa metalica, terasa fara probleme, liber, toate actele **51.000 €;** ☎0728.777.132 office@ramax.ro

116. **Baba** Novac, parcul IOR, dec., et. 11/17, 54 mp, 1975, 1 minut parcul Alexandru Ioan Cuza, 5 minute mall Park Lake, dec., gresie, faianta, parchet, termopane, toate actele, zugravit proaspat **63.000 €;** ☎0732.135.467 ramax2016@yahoo.com

117. **Baba** Novac, Tuculescu, semidec., et. 2/3, 46 mp, 1965, lon Tuculescu, 2 camere, semidec., et 2/3, fara imbunatatiri, orientare E, stradal vedere spate, zona verde, intabulat, accept credit. Vecinatati: Muncii, Mihai Bravu, Campia Libertatii, Basarabia, Titan. **56.900 €;** ☎0730.888.285

118. **Baile** Sarate dec., et. parter/parter, 50 mp, vand urgent casa nou renovata, mobilata in Sangeorgiu de Mures, langa Baile Sarate. **49.000 €;** ☎0745.354.732 bbernadett@rocketmail.com

119. **Banca** Nationala dec., et. 5/8, 56 mp, 1993, Particular, vand apartament 2 camere dec. Bacau central. Zona linistita cu regim mic de inaltime. Imbunatatiri multiple, centrala termica. Balcon mare. Zona deosebita. Exclus contract agentii **56.000 €;** ☎0730.343.220 lcnancu@yahoo.com

120. **Baneasa,** dec., et. 1/3, 75 mp, 2017, Baneasa, direct propietar, imobil nou 2017 finalizat in proportie de 90% ap 2 cam etajul 1, 2, 3, disponibile dec. bucatarie inchisa, spatii de depozitare (75 mp), balcon 2 mp. **85.000 €;** ☎0760.985.157

121. **Baneasa,** semidec., et. 1/3, 37 mp, 1971, va oferim spre vanare un apartament de 2 camere, semidec., situat la etajul 1/3 intr-un bloc construit in anul 1971, situat in zona Baneasa pe strada Somesul Rece, **53.000 €;** ☎0727.090.488 radu@proestate.ro

122. **Baneasa,** Complex Privighetorilor, semidec., et. 5/7, 72 mp, 2010, Baneasa, Complex Privighetorilor, apartament 2 camere, etaj 5/7, suprafata 72 mp, 2 grupuri sanitare, mobilat si utilat modern, centrala termica, contor gaz si electric, loc parcare, constructie 2010, **117.000 €;** ☎0722.573.232/ 0722.359.898 office@interpartes.ro

123. **Baneasa,** in spatele sediului Antena 1, semidec., et. 1/1, 1960, 2 camere, confort 1, etaj1 din parter+etaj1+pod, situate intr-un bloc tip vila, in spatele sediului Antenei1, sobe cu gaze, geam baie, parchet, 38,5 mp utili, acces la curte comuna, **55.000 €;** ☎0722.568.283 grigilinca@yahoo.com

124. **Baneasa,** Sisesti dec., et. 2/5, 72 mp, 2019, apartament 2 camere, etaj 2/5, suprafata construita 83 mp, an 2019, orientare S-V, logie, aer conditionat, centrala termica, se vinde finisat complet, intabulat, comision 0%, +tva, negociabil **99.000 €;** ☎0763.839.539/ 031.438.12.51 george@regalhouse.ro

125. **Baneasa,** Sisesti dec., et. 3/5, 56 mp, 2019, apartament 2 camere, etaj 3/5, suprafata construita 68 mp, an 2019, orientare N-E, logie, aer conditionat, centrala termica, se vinde finisat complet, intabulat, comision 0%, +tva, negociabil **81.000 €;** ☎0763.839.539/ 031.438.12.51 george@regalhouse.ro

126. **Baneasa,** Sisesti dec., et. 4/5, 59 mp, 2019, apartament 2 camere, etaj 4/5, suprafata construita 70 mp, an 2019, orientare S-E, doua balcoane, aer conditionat, centrala termica, se vinde finisat complet, intabulat, comision 0%, +tva, negociabil **83.000 €;** ☎0763.839.539/ 031.438.12.51 george@regalhouse.ro

127. **Baneasa,** Sisesti dec., et. parter/5, 52 mp, 2019, apartament 2 camere, etaj p/5, suprafata construita 64 mp, an 2019, orientare S-E, logie, aer conditionat, centrala termica, se vinde finisat complet, intabulat, comision 0%, +tva, negociabil **76.000 €;** ☎0763.839.539/ 031.438.12.51 george@regalhouse.ro

128. **Baneasa,** Sisesti dec., et. parter/5, 60 mp, 2019, apartament 2 camere, etaj p/5, suprafata construita 70 mp, an 2019, orientare N-V, balcon, aer conditionat, centrala termica, se vinde finisat complet, intabulat, comision 0%, +tva, negociabil **84.000 €;** ☎0763.839.539/ 031.438.12.51 george@regalhouse.ro

129. **Baneasa,** Sisesti, dec., et. 2/4, 50 mp, 2012, proprietar, mobilat, utilat nou, masina automata, plita inductie, frigider, lcd, incalzire proprie in pardoseala, interfon, bloc nou. Statie autobuz in fata blocului, **75.000 €;** ☎0740.549.054 sveta_olesea@yahoo.com

130. **Banu** Manta, dec., et. 10/10, 54 mp, 1986, Banu Manta, bloc 1986,reabilitat termic, Ap. 2 camere, 54 mp, dec., mobilat si utilat,loc de parcare ADP, 2 apareate A/C, rulouri aluminiu la bucatarie si dormitor, etaj 10/10, pret 87000 euro. **87.000 €;** ☎0723.280.844 ubauba22@gmail.com

131. **Baraganului,** Popesti, apartament cu 2 camere dec., et. parter/2, 48 mp, 2018, la gata, imobil nou, apartament cu 2 cam, dec. pozitionat la parter din 2. Bloc nou. Se accepta si credit. Mutare rapida **46.000 €;** ☎0737.500.384 zina.epure@zonadesud.ro

132. **Barbu** Vacarescu, Parcul Circului, dec., et. 8/8, 51 mp, 1985, apartament 2 camere, etaj 8, terasa in stare exceptionala, 51 mp + 4 mp balcon, grup sanitar, loc de parcare ADP, interior curat, parchet masiv, gresie, faianta, termopan, ac, termoficare, reabilitat. **72.500 €;** ☎0723.334.024 bbadrian@gmail.com

133. **Barbu** Vacarescu, Stefan cel Mare, Dorobanti, dec., et. 6/8, 61 mp, 1989, confort 1, dec., etaj 6 din 8, 61 mp, an constr: 1989, living 24 mp, vedere superba vest, termopan, ac, parchet, usa metalica, stradal, 2 min. metrou **94.000 €;** ☎0758.230.771 filip@confortcasaimobiliare.ro

134. **Basarabia** - Diham 2 Camere semidec., et. 8/10, 62.00 mp, **65.000 €;** ☎0770.357.727 contact@mihaimanica.ro

135. **Basarabia** metrou 2 camere semidec., et. 9/11, 47.00 mp, **57.750 €;** ☎0770.357.727 contact@mihaimanica.ro

136. **Basarabia,** et. 6/10, 54 mp, Diham, stradal, aproape metrou Costin Georgian, cf 1, 6/10, balcon in termopan, 54 mp, bl. reabilitat termic, zona verde civilizata, mijloace de transport stb, metrou, cadastru, intabulare disponibil. **56.000 €;** ☎0761.749.316/ 0722.824.757

137. **Basarabia,** Chisinau, semidec., et. 7/10, 52 mp, 1975, vanzare apartament 2 camere, semidec., in bloc din 1975 reabilitat termic, etaj 7, vedere spate, balcon mare, necesita amenajare, acte la zi, liber, metrou Costin Georgian ,adiacent Titan, Arena Nationala **55.500 €;** ☎0728.820.095/ 0725.074.444 sweet-home_imob@yahoo.com

138. **Basarabia,** Diham, semidec., et. 7/9, 55 mp, 1986, direct proprietar, comision 0, apartament 2 camere situat in zona Basarabia, Diham, confort 1, semidec., suprafata 55 mp, situat la etajul 7/9, constructie 1986, recent renovat (totul nou). **69.900 €;** ☎0739.595.379 cristinacepoi31@gmail.com

139. **Basarabia,** Diham, Arena Nationala, semidec., et. 8/10, 57 mp, 1981, vand apartament 2 camere, Bd. Basarabia, Diham, Arena Nationala, Titan **65.500 €;** ☎0734.165.558 georgiaix@yahoo.com

140. **Basarabia,** Diham, etaj 2, dec., dec., et. 2/10, 55 mp, 1983, va propun un apartament cu 2 camere in zona Basarabia, Diham, in planul doi, ferit de zgomotul stradal, cu acces rapid la mijloacele de transport in comun, **64.000 €;** ☎0722.732.975 axadomenii@yahoo.com

141. **Basarabia,** Stadionul National semidec., et. parter/4, 49 mp, 1970, 2 camere Stadionul National, zona linistita, parter/4, perfect si pentru familie si pentru diverse cabinete (stomatologie, avocat etc) cu loc parcare contract primarie, curte interioara bloc utilizabila **66.000 €;** ☎0721.385.640 LILI74LILI@YAHOO.COM

142. **Basarabia-Diham** semidec., et. 7/9, 55 mp, 1984, 5-6 minute metrou, renovat complet, instalatii electrice si sanitare schimbate, totul nou, vedere mixta, gresie, faianta, parchet, termopane, usa metalica, toate actele. **70.000 €;** ☎0732.135.467 ramax2016@yahoo.com

143. **Basarabiei,** Pescarusului, dec., et. 8/8, 60 mp, 1980, 8/8, dec, bloc 1980, 2 lifturi, necesita salubrizare, termopan, usa metalica, g, f, p, ac, bloc reabilitat, toate actele, vedere deosebita. Exclus credit. Exclusivitate, **54.000 €;** ☎0721.854.257/ 0765.487.485 cristian.imob@hotmail.com

144. **Bazilescu,** Bucuresti Noi, oportunitate apartament 2 camere, semidec., et. 2/3, 40 mp, **59.900 €;** ☎0720.714.919 razvan.dumitrescu@catoma.ro

145. **Bd** Unirii dec., et. 5/10, 72 mp, Vand apartament, Bucuresti, Bd Unirii, central, 2 camere, 72mp, stare foarte buna. **125.000 €;** ☎0730.557.654 vanzari@zoemitour.ro

146. **Bd.** Constructorilor semidec., et. 4/4, 50 mp, 4/4, termopan, parchet lemn, usa metalica, **48.000 €;** ☎0720.663.399 siadconcept@gmail.com

147. **Bd.** Tineretului, etaj 2 - acces Parc si metrou semidec., et. 2/8, 54 mp, 1981, Am placerea sa va propun un apartament de 2 camere situat pe Bd. Tineretului, in imediata vecinatate a Parcului si a mijloacelor de transport. **89.500 €;** ☎0722.732.975 axadomenii@yahoo.com

148. **Beller,** apartament 2 camere, dec., et. 4/4, 1984, etaj 4/4, dec., suprafata 54mp, imbunatatiri de actualitate. **99.000 €;** ☎0726.274.984 abconsultimob@gmail.com

149. **Bercen,** Piata Sudului, Obregia, Cultural, dec., et. 8/10, 52 mp, 1974, 2 camere dec.e, mobilate si utilate complet. Suprafata 52 mp, etaj 8/10, bloc anvelopat. Aer conditionat, electrocasnice noi. Se vinde cum se vede in poze. Boxa la subsol si loc de parcare ADP. **59.400 €;** ☎0722.248.933 viorel.iosifecu@gmail.com

150. **Berceni** dec., et. 1/5, 50 mp, 2019, apartament 2 camere Binuintei 100m Metrou Berceni **46.500 €;** ☎0761.406.708 paul.smartrezidential@gmail.com

151. **Berceni** semidec., et. 4/4, 37 mp, 1975, Apartament 2 camere, Resita, acte la zi, pret promotional. **34.500 €;** ☎0761.406.708 paul.smartrezidential@gmail.com

152. **Berceni** et. parter/6, 52 mp, 2019, Apartament de vanzare la 200 m de statia de metrou Berceni, 52 mp utili, se vinde finisat la cheiei si racordat la toate utilitatile sectorului 4, iar pentru informatii suplimentare, **49.000 €;** ☎0787.525.587 cristian.muresanu@yahoo.com

153. **Berceni** semidec., et. 2/4, 37 mp, 1970, chiar pe strada Uioara, bloc 4 etaje, reabilitat, complet renovat, instalat

# Imobiliare vânzări 2 CAMERE

213. **Berceni,** Comision 0%, metrou Dimitrie Leonida et. 2/11, 51 mp, 2019, direct dezvoltator, tva inclus, apartament 2 camere tip studio, bucatarie open space, terasa, imobil nou, caramida porotherm, fatada ventilata, finisaje de calitate la alegere, 7 minute metrou, **52.000 €;** ☎0725.985.764 cosmin@metropolitanresidence.ro

214. **Berceni,** comision 0, metrou Dimitrie Leonida dec., et. 1/11, 57 mp, 2018, direct dezvoltator, TVA inclus, imobil nou S+P+11E, cadre de beton, caramida porotherm, finisaje de calitate la alegere. Apartament 2 camere, dec., spatios, 57 mp, terasa, bucatarie inchisa, 7 min metrou. **57.000 €;** ☎0725.985.764 cosmin@metropolitanresidence.ro

215. **Berceni,** dec., finisaje lux dec., et. 1/5, 58 mp, 2019, Apartament 2 camere, dec., finisaje lux, etaj 1/5, lift. Imobilul este construit la cele mai inalte standarde in vigoare si este destinat clientilor care stiu sa aprecieze calitatea. **65.000 €;** ☎0764.832.071 smartrezidential@yahoo.com

216. **Berceni,** Dimitrie Leonida dec., et. 2/4, 49 mp, 2014, 2 camere, 49mp, finalizat, mobilat partial, 7-8 min de metrou, etaj 2/4, bloc construit in 2014, ansamblu rezidential, balcon transformat in bucatarie, acceptam si credit, **49.900 €;** ☎0785.111.999 andrei@tophome.ro

217. **Berceni,** Dimitrie Leonida dec., et. parter, 81 mp, 2019, Berceni, 2 camere cu curte individuala, spatios, aproape de centrele comerciale, stradal, direct dezvoltator, comision 0%, **50.500 €;** ☎0723.202.593/ 0721.746.100 robertesimion@yahoo.com

218. **Berceni,** Dimitrie Leonida dec., et. parter, 103 mp, 2019, ultimul apartament de 2 camere, la parter cu curte, regim de inaltime p+5+EM+m, vedere laterala, dec., 58 mp + 45 mp curte indiv., ireprosabil construit, finisaje lux la alegere pretul include TVA. **62.500 €;** ☎0723.202.593/ 0721.746.100 robertesimion@yahoo.com

219. **Berceni,** Dimitrie Leonida, dec., et. 1/5, 2019, 2 camere, Dimitrie Leonida, 750 euro/ mp **49.200 €;** ☎0787.525.583 ionut@tophome.ro

220. **Berceni,** Dimitrie Leonida, dec., et. 1/5, 65 mp, 2019, apartament 2 camere 65 mp util - foarte spatios, in bloc nou stradal la doar 10 minute distanta de metrou Dimitrie Leonida, cu o bucatarie generoasa si balcon foarte spatios. Se preda la cheie **48.750 €;** ☎0787.525.631

221. **Berceni,** Dimitrie Leonida, dec., et. 2/5, 65 mp, 2019, apartament 2 camere, dec., 65 mp, parcare subterana, proiect deosebit de 6 imobile, lift, promotie pt plata integrala, la cheie, centrala, pentru credit, 58000 eur, **51.040 €;** ☎0785.111.999 andrei@tophome.ro

222. **Berceni,** Dimitrie Leonida, dec., et. 5/11, 44 mp, 2019, apartament 2 camere, open space, 3 min metrou, direct dezvoltator, finisaje incluse. **47.000 €;** ☎0725.985.760/ 0726.943.143 cristina.matei@metropolitanresidence.ro

223. **Berceni,** Dimitrie Leonida, dec., et. 3/10, 52 mp, 2019, avantaj, 3 minute metrou, dec., finisat la alegerea clientului, contorizat si bransat individual, 56000 euro, 5% avans, se accepta credite bancare, direct dezvoltator, **56.000 €;** ☎0725.985.760/ 0726.943.143 cristina.matei@metropolitanresidence.ro

224. **Berceni,** Dimitrie Leonida, dec., et. 5/11, 58 mp, 2018, Berceni, avans 5%, se accepta credit bancar, bloc nou, apartamente dec.e, loc parcare, bucatarie inchisa, balcon generos, centrala proprie, finisaje la alegere, direct dezvoltator, comision 0 **58.000 €;** ☎0726.943.143/ 0725.985.760 cristina.matei@metropolitanresidence.ro

225. **Berceni,** Dimitrie Leonida, dec., et. 2/10, 57 mp, 2019, super ocazie, posibilitatea de a-ti alege apartamentul, etajul, pozitionarea, cat si finisajele. Direct dezvoltator ! **57.000 €;** ☎0725.985.760/ 0726.943.143 cristina.matei@metropolitanresidence.ro

226. **Berceni,** Dimitrie Leonida, dec., et. 3/11, 50 mp, 2018, super oferta, direct dezvoltator, TVA si finisaje inclose **51.500 €;** ☎0725.985.760/ 0726.943.143 cristina.matei@metropolitanresidence.ro

227. **Berceni,** Dimitrie Leonida, et. 5/10, 2018, super oferta. Va asteptam la vizionare. Direct dezvoltator, comision 0, finisaje incluse. **57.000 €;** ☎0725.985.760/ 0726.943.143 cristina.matei@metropolitanresidence.ro

228. **Berceni,** Dimitrie Leonida, metrou 10 min dec., et. 1/5, 65 mp, 2019, 2 camere dec., foarte spatios 65 mp, face parte dintr-un ansamblu nou in constructie se preda la cheie toate utilitatile individuale, loc parcare subteran sau suprateran contracost **58.000 €;** ☎0787.525.591 sorin@tophome.ro

229. **Berceni,** Gradistea, Piata Resita dec., et. 4/5, 58 mp, 2 camere dec.e, excelent compartimentate, bloc nou finalizat, complet finisat si utilat, comision 0%, direct dezvoltator, **60.300 €;** ☎0732.581.538 andrei.smartrezidential@gmail.com

230. **Berceni,** Grand Arena, dec., et. 1/4, 50 mp, 2019, direct dezvoltator, apartament 2 camere, dec., 50 mp, situat la etajul 1/4, finisaje superioare, gresie, faianta, parchet, termopane, obiecte sanitare, centrala proprie, calorifere, usa metalica **45.100 €;** ☎0727.673.020 simona.dumitru@sudrezidential.ro

231. **Berceni,** Grand Arena, dec., et. 2/3, 53 mp, 2018, proprietar vand apartament 2 camere dec. amplasat in ansamblu rezidential nou, contorizare individuala, finisaje de lux, centrala proprie, compartimentare ideala, balcon spatios, **45.000 €;** ☎0725.225.117/ 0725.837.019 claudia@sudrezidential.ro

232. **Berceni,** Grand Arena, comision 0, 2 dec.e dec., et. 2/4, 55 mp, 2018, 2 camere dec.e Berceni Grand Arena, loc parcare gratis, comision 0% direct dezvoltator, apartamentul se preda complet finisat si bransat la utilitatile orasului, **46.600 €;** ☎0786.207.692 costin.smartrezidential@gmail.com

233. **Berceni,** Huedin, 2 camere, 2 bai, mobilat dec., et. 5/5, 50 mp, 2014, apartament 2 camere la mansarda, modern cu scara interioara, mobilat si utilat. Apartamentul este pe 2 nivele si are 2 bai, fara balcon. Blocul nu este prevazut cu lift. Statie RATB in fata blocului. **34.500 €;** ☎0761.309.031

234. **Berceni,** langa metrou, dec., balcon, credit dec., et. 2/5, 53 mp, 2020, apartament 2 camere, etaj intermediar in bloc cu lift, dec., dormitor si bucatarie foarte spatioase, balcon mare, se vinde finisat cu totul nou si bransat la utilitati. Accept credit ipotecar. **53.900 €;** ☎0762.900.901/ 0785.521.521

235. **Berceni,** Luica semidec., et. parter/3, 45 mp, 2019, Berceni- Luica, apartament 2 camere, pret promotional 38.000 euro ( tva 5% inclus ), finisat la cheie, contorizari individuale, centrala termica.Vecinatati - statie RATB la 50 de metri, metrou **38.000 €;** ☎0735.872.987/ 0720.063.459 ianis@sudrezidential.ro

236. **Berceni,** Luica semidec., et. 10/10, 37 mp, 1974, stradal, et. 10/10, complet mobilat si utilat modern, bloc izolat. **37.500 €;** ☎0722.619.670/ 0766.560.199

237. **Berceni,** Luica, semidec., et. 6/10, 41 mp, 1974, apartament curat, renovat, izolat, interior, gresie faianta, parchet, termopan, ac, se vinde mobilat utilat, toate actele **45.500 €;** ☎0765.404.303/ 0765.404.301

238. **Berceni,** mall, la strada, fix langa metrou Leonida dec., et. 1/3, 51 mp, 2018, 2 camere, gradinita si scoala la 200m, aproape mij. transport si metrou, zona noua, civilizata, loc de parcare, locuri de joaca, finisaje extra lux, bloc nou: g, f, p, centrala la alegere, ideal locuit **48.500 €;** ☎0747.121.325/ 0728.406.982 adrian@ansambluri-noi.ro

239. **Berceni,** Metalurgiei semidec., et. 9/9, 1970, Apartament situat pe blvd. Alexandru Obregia nr.37, la 7 min de Piata Cultural, 4 min. de Lidl, 6 min de Grand Arena, etajul 9, renovat total:usi interior, balcon inchis, termopane, instalatii san+ele **52.800 €;** ☎0722.323.657 office@heramba.ro

240. **Berceni,** Metalurgiei, dec., et. 1/3, 51 mp, 2019, ansamblu rezidential racordat la toate utilitatile, bloc nou cu acces rapid RATB si acces facil: metrou, apartament 2 camere: 51 mp dec. (finisaje la alegere, mutare rapida) **55.000 €;** ☎0724.548.052 augustin.sogor@zonadesud.ro

241. **Berceni,** Metalurgiei, dec., et. 2/10, 64 mp, 2020, apartament 2 camere, etaj 2/10, 2 lifturi, parcare, locuri de joaca pentru copii, spatii verzi, centrala termica **49.900 €;** ☎0765.492.135 dorin.maican@sudrezidential.ro

242. **Berceni,** Metalurgiei, disponibil imediat dec., et. 8/8, 63 mp, 2018, direct dezvoltator vand apartament 2 camere, dec., situat intr-un imobil cu un regim de inaltime P+8E, amplasat in Berceni, ansamblul Metalurgiei Park; **56.000 €;** ☎0721.827.390/ 0727.239.293 cristi.farcas@sudrezidential.ro

243. **Berceni,** metrou 3-4 min, direct proprietar dec., et. 1/3, 55 mp, 2018, apartament 2 camere, dec, finisaje de lux, loc de parcare, gradinita si scoala, metrou la 3-4 minute, direct de la proprietar, fara agentii, **49.000 €;** ☎0720.002.332/ 0749.122.233

244. **Berceni,** metrou Dimitrie Leonida, dec., et. 3/10, 51 mp, 2019, apartament doua camere studio, ansamblu nou, fializare 2019, dec., caramida, contorizat, finisaje la alegere, apropiere statie metrou. Ansamblu prezinta numeroase facilitati. Comision 0. **51.500 €;** ☎0725.985.762 roxana.panculescu@metropolitanresidence.ro

245. **Berceni,** metrou Dimitrie Leonida, dec., et. 10/11, 53 mp, 2020, Berceni, metrou Dimitrie Leonida, apartament dec., pereti caramida, finisaje la alegere. Apartamentul face parte dintr-un ansamblu residential, termen de finalizare 2020, parcare subterana. **57.000 €;** ☎0725.985.762 roxana.panculescu@metropolitanresidence.ro

246. **Berceni,** metrou Dimitrie Leonida, 7 minute, dec., et. 1/5, 49 mp, 2019, proprietar, 7 minute metrou Dimitrie Leonida, 49,12 mp util, finisaje moderne, gresie, faianta, parchet, usi interior, centrala termica, parc copii, parcare subterana, 43.900 euro credit, 39.600 cash **39.600 €;** ☎0734.950.229/ 0734.092.488 dany.barbulescu@yahoo.com

247. **Berceni,** metrou Dimitrie Leonida, fosta IMGB dec., et. 1/5, 52 mp, 2019, Berceni, metrou Dimitrie Leonida (fosta IMGB), apartament 2 camere, dec., etajul 1/5, vedere stradala, finisat complet, lift, ansamblu rezidential, acces privat **49.000 €;** ☎0731.308.398 george@sudrezidential.ro

248. **Berceni,** metrou Dimitrie Leonida, prima casa, dec., et. 1/3, 55 mp, 2018, ipoteca 2 camere, direct proprietar, fara intermediari, finisaje lux, foarte aproape de metrou (3-4 minute), zona ideala, disponibil, zona civilizata, Mega Image si complexul la strada langa, finisaje alegere. **45.000 €;** ☎0727.121.851/ 0747.121.325

249. **Berceni,** metrou Dimitrie Leonida, et. 3/4, 43 mp, 2014, 8 min pana la metrou Dimitrie Leonida, strada Drumul Fermei nr. 99 E, bloc finalizat in anul 2014, achizitie de la proprietar, etaj 3 din 4, se vinde mobilat si utilat, loc de parcare sub geam. **48.000 €;** ☎0733.670.178/ 0726.448.357 laurentiu.butilica@gmail.com

250. **Berceni,** metrou Leonida, dec., et. 1/5, 52 mp, 2019, apartament 2 camere dec.e, in bloc nou, cu finisaje la alegere. Se vinde complet finisat si bransat la utilitati. Se accepta si credite bancare, indiferent de unitatea bancara. 0 comision. **50.900 €;** ☎0785.521.521

251. **Berceni,** metrou Leonida, 2 cam cu gradina 20 mp dec., et. parter/3, 62 mp, 2018, Berceni, metrou Leonida la 10 minute distanta, apartament cu gradina 20 mp, bloc nou, finisaje moderne, centrala termica, parcare, accept credit, predare la cheie. Detalii si vizionari; **48.900 €;** ☎0774.075.901/ 0773.90.372

252. **Berceni,** metrou Leonida, dec. dec., et. 1/3, 53 mp, 2018, Berceni, metrou Leonida la 10 minute distanta, bloc nou, finisaje moderne, apropiere complex La Strada Mall, Mega Image non stop centrala termica, parcare. Predare la cheie, credit bancar sau cash. **48.500 €;** ☎0773.903.372/ 0774.075.901

253. **Berceni,** metrou Leonida, dec.a, credit, dec., et. 1/3, 52 mp, 2018, proprietar apartament 2 camere, langa metrou, finisaje de lux, centrala termica, totul nou, mega image non-stop langa bloc, parcare, usa metalica, gaze, apa, canalizare, gresie, faianta. U.M **47.500 €;** ☎0773.903.372/ 0774.075.901

254. **Berceni,** metrou Leonida, gradina, prima casa dec., et. parter/3, 62 mp, 2018, proprietar apartament 2 camere cu gradina, langa metrou, finisaje de lux, centrala termica, totul nou, Mega Image non-stop langa bloc, parcare, usa metalica. Accept credit sau plata cash, **46.500 €;** ☎0773.903.372/ 0774.075.901

255. **Berceni,** metrou soseaua Berceni, dec., et. 3/10, 58 mp, 2019, apartament dec., apropiere de metrou, face parte dintr-un ansamblu residential situat la numai cateva minute de statia de metrou. Constructie caramida, contorizat, izolata, zona civilizata. Comision 0%, **59.000 €;** ☎0725.985.762 roxana.panculescu@metropolitanresidence.ro

256. **Berceni,** Metrou, 2 cam. dec.e ultimul ap. dec., et. 3/5, 50 mp, 2019, Apartament excelent compartimentat. Imobilul bloc este construit pe cadre din beton armat si compartimentare realizata din caramida, izolat termic, 200m pana la metrou. Se preda finisat si bransat **46.455 €;** ☎0786.207.692 costin.smartrezidential@gmail.com

257. **Berceni,** metrou, 2 camere dec.e, Prima Casa dec., et. 3/5, 53 mp, 2019, apartament 2 camere dec.e, luminoase, bucatarie mare, inchisa, balcon generos, in bloc nou, lift, se vinde la cheie, complet finisat cu materiale la alegere. Accept Prima Casa la 50.900 E. **48.355 €;** ☎0762.900.901

258. **Berceni,** metrou, apartament modern, gradina 47 mp semidec., et. parter/5, 51 mp, 2019, apartament 2 camere spatioase, dec. 47 mp gradina proprie imprejmuita, bloc nou, zidarie caramida, polisitiren se vinde finisat, la cheie, cu transamente la utilitatil. Accept si credit ipotecar, **55.955 €;** ☎0762.900.901

259. **Berceni,** metrou, balcon, Prima Casa, dec., et. 5/5, 50 mp, 2019, langa metrou Berceni si cu acces la Dimitrie Leonida, se vine la cheie, cu finisaje la alegere, apartament dec., balcon, bloc nou, lift si utilitati urbane. Se accepta si Prima Casa la 49.500 E. **47.025 €;** ☎0762.900.901

260. **Berceni,** metrou, dec., mutare imediata dec., et. 3/5, 58 mp, 2018, apartament spatios cu 2 camere dec.e, langa metrou, in bloc nou. Se vinde la cheie, complet finisat cu materiale la alegere si bransamente utilit??i urbane. Accept si credit bancar la 59.500 E. **58.000 €;** ☎0762.900.901

261. **Berceni,** metrou, Prima Casa, 2 cam dec.e dec., et. parter/5, 49 mp, 2020, Berceni, langa metrou, in bloc nou, apartament cu 2 camere dec.e, bucatarie inchisa, terasa mare, se vinde la cheie, cu finisaje la alegere, garantie si cu finantare prin Prima Casa. **47.900 €;** ☎0762.900.901/ 0785.521.521

262. **Berceni,** Mol Grand Arena, dec., et. 1/5, 51 mp, 2018, apartament 2 camere, situat in bloc nou cu lift, se preda complet finisat, baie echipata, centrala proprie. Comision 0, direct dezvoltator, **38.550 €;** ☎0725.957.933

263. **Berceni,** Obregia, dec., et. 2/10, 52 mp, 1970, Al.Terasei, apartament total dec., cu balcon, situat la etaj intermediar - 2, bine impartit, cu aerisire exterioara la baie, bloc monolit, zona foarte civilizata, verde, aprop.mijl.transport. **52.900 €;** ☎0722.518.991/ 0752.119.214

264. **Berceni,** Oltenitei dec., et. 4/4, 51 mp, 1984, De vanzare apartament pe strada Panselelor, etaj 4 din 4, terasa refacuta, dec.. **56.500 €;** ☎0752.877.727

265. **Berceni,** Piata Resita, semidec., et. 2/4, 37 mp, chiar pe strada Uioara, bloc 4 etaje, reabilitat, complet renovat, instalatii electrice si sanitare schimbate, gresie, faianta, parchet, termopane, usa metalica, liber, toate actele, **48.000 €;** ☎0728.777.132 office@ramax.ro

266. **Berceni,** Piata Resita, sector 4, semidec., et. 4/4, 37 mp, 1975, 2 camere sector 4, Piata Resita, Berceni. **34.500 €;** ☎0724.744.755 mihaela.smartrezidential@gmail.com

267. **Berceni,** Piata Sudului, semidec., et. 8/8, 54 mp, 1964, Berceni, 8/8, Piata Sadului, bloc 1964, apropiere metrou, parc, mall, fara imbunatatiri, vedere panoramica, **42.000 €;** ☎0728.622.425 radu.toma@houseproviders.ro

268. **Berceni,** piata, apropiere metrou, dec., et. 3/10, 55 mp, 2018, apartament decomnadat, etaj intermediar, apropiere de metrou face parte dintr-un ansamblu rsidential cu finalizare in noiembrie. Finisaje la alegere, contorizare, apropiere scoli, magazine. Comision 0. **55.000 €;** ☎0725.985.762 roxana.panculescu@metropolitanresidence.ro

269. **Berceni,** rate la dezvoltator, oferta limitata dec., et. 2/10, 65 mp, 2019, Birou de vanzari dezvoltator imobiliar, 0 comision. Apartament 2 camere dec., suprafata 59 mp, situat in cel mai mare proiect imobiliar din sectorul 4, The Grand Kristal Residence City. **46.000 €;** ☎0721.827.390/ 0721.827.390 cristi.farcas@sudrezidential.ro

270. **Berceni,** sect4, Bucuresti dec., et. 2/11, 52 mp, 2019, apartament 2 camere, aproape de metrou 3 minute. Berceni **48.000 €;** ☎0730.888.280 anamaria.mihailescu@zonadesud.ro

271. **Berceni,** sector 4, Grand Arena, dec., et. 10/10, 49 mp, proprietar, vand apartament 2 camere confort 1, zona Grand Arena. **48.500 €;** ☎0766.227.175

272. **Berceni,** Secuilor, apartament 2 camere semidec., et. 8/8, 1970, apartament 2 camere Secuilor, Berceni, stradal, 8/8, semidec., nerenovat, contorizare, apometre, repartitoare, bloc de 8 etaj cu etaj tehnic, lift, interfon, metrou 7-8 min. Piata Sudului **43.500 €;** ☎0765.942.499 dragos.popescu@fpcimobiliare.ro

273. **Berceni,** soseaua Oltenitei dec., et. 1/3, 51 mp, 2019, apartament 2 camere, situat stradal pe sos. Oltenitei, se preda complet finisat, baie complet echipata, centrala proprie. Comision 0, direct dezvoltator **44.000 €;** ☎0725.957.933

274. **Berceni,** Soseua Oltenitei, Piata Sudului, dec., et. 3/5, 45 mp, 2018, apartament cu 2 camere open-space, centrala proprie, sos. Oltenitei in ansamblul rezidential Gama Residence, lift, finisaje calitative, spatii comerciale, Stb, mutare imediata comision 0% **46.900 €;** ☎0726.375.629 cristian.mocanu@zonadesud.ro

275. **Berceni,** statia de metrou Aparatorii Patriei semidec., et. 2/7, 50 mp, 2018, apartament 2 camere statia de metrou Apartorii Patriei, 50 mp util, Berceni, sector 4. **48.500 €;** ☎0735.527.098/ 0724.112.489 catalin.angheluta@yahoo.com

276. **Berceni,** super oferta, 2 camere direct dezvoltator dec., et. 1/11, 52 mp, 2019, Ansamblul rezidential Metropolitan Residence Berceni 94 va pune la dispozitie apartamente complet finisate la alegerea clientului, gresie, faianta, parchet, usi, obiecte sanitare. **57.000 €;** ☎0725.985.767 sandu@metropolitanresidence.ro

277. **Berceni,** Turnu Magurele ( Carefour Grand Arena ) . dec., et. 1/3, 55 mp, 2019, apartament 2 camere 55 mp utili, dec., Brancoveanu, Luica. **48.900 €;** ☎0721.165.251/ 0722.338.342 anca@sudrezidential.ro

278. **Berceni,** Turnu Magurele, Brancoveanu dec., et. 1/4, 52 mp, 2019, Ocazie apartament cu 2 camere dec., statie Ratb la 700 m, finisat la cheie, centrala proprie, obiecte sanitare in baie, etc. Loc parcare inclus. Finalizare luna septembrie 2019, comision 0% **43.500 €;** ☎0726.375.629 cristian.mocanu@zonadesud.ro

279. **Berceni,** Uioara, et. 3/4, 2 cam., cf. 2, cu imbunatatiri, disc., **36.000 €;** ☎0763.581.790

280. **Berceni,Grand** Arena,sector 4,zona Meridian,Luica dec., et. 1/5, 57 mp, 2019, ap 2 camere, dec., direct de la dezvoltator, fara comision.Apartamentele se predau la cheie, g, f, p, centrala termica. Zona in dezvoltare, acceptam toate modalitatile de plata, prima casa si ipot. **55.000 €;** ☎0747.121.325 adrian@ansambluri-noi.ro

281. **Berceni-** Aparatorii Patriei dec., et. 1/10, 57 mp, 2018, dezvoltator vand apartament 2 camere fatada ventilata. Metropolitan Group iti rasplateste alegerea printr-un card complet de beneficii, servicii si discount-uri! **57.000 €;** ☎0721.805.158/ 0722.297.332 gabriela@metropolitanresidence.ro

282. **Berceni-Metalurgiei,** super oferta, Prima casa dec., et. 2/11, 51 mp, 2019, Aparatament 2 camere open space, living cu bucataria plus dormitor, dec., in ansamblu rezidential Metropolitan Residence Metalurgiei, constr. 2019. Amplasat la 3 min. metrou Dimitrie Leonida. **51.500 €;** ☎0725.985.767 sandu68@metropolitanresidence.ro

283. **Berceni.** dec., et. parter/6, 36 mp, 2018, Acces facil la mijloace de transport, centre comerciale, scoli, gradinite. Exista posibilitatea platii cu credit, in acest sens oferim asistenta gratuita pentru intocmirea dosarului. Comision 0%, **32.500 €;** ☎0735.222.575 cosmin.topai@zonadesud.ro

284. **Berceni.** dec., et. 1/6, 61 mp, 2017, Imobilul este bransat la toate utilitatile iar apartamentul beneficiaza de contorizare separata. Comision 0%, **50.900 €;** ☎0735.222.575 cosmin.topai@zonadesud.ro

285. **Biruintei** Popesti-Leordeni dec., et. 2/7, 58 mp, 2019, apartament 2 camere Dimitrie Leonida 50500 Euro **50.500 €;** ☎0724.280.037 valentin.banes@sudrezidential.ro

286. **Brancoveanu** semidec., et. parter/8, 72 mp, 2009, - Eroii Revolutiei, Oraselul Copiilor, acces metrou, acces parcare subterana, balcon, spatios, renovat, bucatarie mobilata si utilata, dressinguri, negociabil **88.000 €;** ☎0722.732.975 axadomenii@yahoo.com

287. **Brancoveanu** dec., et. 1/3, 54 mp, 2019, Apartament 2 camere, dec. - 5 minute Metrou Brancoveanu. **79.900 €;** ☎0761.406.708 paul.smartrezidential@gmail.com

288. **Brancoveanu** dec., et. parter/5, 44 mp, 2019, apartament 2 camere, finisaje premium, posibilitate achizitionare loc de parcare, zona linistita. **50.000 €;** ☎0724.247.876 laurentiu.smartrezidential@gmail.com

289. **Brancoveanu** semidec., et. 2/8, 53 mp, 1969, Marie Curie, stradal, apartament 2 camere, confort 1, semidec., etaj 2, suprafata 53 mp, cu Ã®mbunatatiri ( gresie, faian??, parchet, termopan, u?a metalica). **50.000 €;** ☎0773.868.398/ 0739.485.304

290. **Brancoveanu** Alunisului dec., et. 5/7, 52 mp, 1978, ap 2 cam cf 1 dec etaj 5/7 dec. toate imb renovat recent totul nou, gata de mutat, materiale de buna calitate. **53.000 €;** ☎0731.136.698 Carmen_alice82@yahoo.com

291. **Brancoveanu** Berceni, dec., et. demisol/5, 48 mp, 2017, apartament cu 2 camere gata de mutat, situat in ansamblu rezidential de lux, zona Brancoveanu-Turnu Magurele. Apartamentul este mobilat fara electrocasnice. Constructie si finisaje lux. Poze reale loc; **46.500 €;** ☎0737.000.035 bogdan.gheorghiu@zonadesud.ro

292. **Brancoveanu,** dec., et. 1/5, 44 mp, 2018, apartament 2 camere Constantin Brancoveanu, lux, **52.500 €;** ☎0761.406.708 paul.smartrezidential@gmail.com

293. **Brancoveanu,** dec., et. 3/5, 2019, Apartament 2 camere dec., bloc nou 2019. Finisaje premium incluse. Racordat la toate utilitile sectorului 4. Structura beton si caramida porotherm.Direct dezvoltator. Comision 0. **66.500 €;** ☎0722.204.951 bogdan.tomegea@zonadesud.ro

294. **Brancoveanu,** dec., et. 1/4, 67 mp, 2019, Brancoveanu, 3 camere, bloc finalizat lux, acte la zi **77.900 €;** ☎0761.406.708 paul.smartrezidential@gmail.com

295. **Brancoveanu,** 2 dec.e, 10 min metrou dec., et. 2/3, 53 mp, 2019, Imobilul este situat intr-o zona linistita langa Oraselul Copiilor, la 10 minute de mers pe jos de statiile pentru mijloacele de transport in comun 116, 141, 232, si de statia de metrou Brancoveanu. **79.900 €;** ☎0764.832.071 smartrezidential@yahoo.com

296. **brancoveanu,** apartament 2 camere mobilat si utilat semidec., et. 3/3, 44 mp, 2014, d+p+3+pod. Apartamentul se vinde mobilat si utilat. Blocul este construitin 2014 din cadre de beton, caramida. Apartamentul este situat la etajul 3/3, deasupra avand placa de beton si pod. **56.000 €;** ☎0787.525.649 liviuhantar@tophome.ro

297. **Brancoveanu,** apartament 2 camere, lux, Lidl dec., et. 2/5, 59 mp, 2019, Va propunem spre vanzare un apartament de 2 camere, dec., care beneficiaza de finisaje de lux, etaj intermediar, lift. Se accepta credit. Recomandam vizionare. **68.000 €;** ☎0764.832.071 smartrezidential@yahoo.com

298. **Brancoveanu,** apartament 2 camere, mobilat, utilat semidec., et. 3/3, 44 mp, 2014, zona Brancoveanu, apartament 2 camere mobilat si utilat, bloc 2014, cadre de beton si caramida. Dotari: gresie, faianta, usi, obiecte sanitare, aer conditionat, calorifere otel, centrala proprie (gaz). **56.000 €;** ☎0787.525.649 liviuhantar@tophome.ro

299. **Brancoveanu,** direct dezvoltator finisaje lux, dec., et. 3/5, 47 mp, 2019, va propunem spre vanzare un apartament de 2 camere, intr-unul din ansamblurile rezidentiale dezvoltate de noi. Imobilul are un amplasament excelent, acces rapid la toate punctele de interes **49.500 €;** ☎0762.861.186 smartrezidential@yahoo.com

300. **Brancoveanu,** finalizat, 2 cam, stradal, dec., et. 1/3, 43 mp, 2018, pretabil birou, apartament 2cam, dec., stradal, vedere stradala, pretabil birou (notariat, traduceri, it etc), finisaje de lux, finalizat, vanzare imediata, fara intermediari, achizitie direct de la proprietar. **53.500 €;** ☎0747.121.325/ 0749.122.233

301. **Brancoveanu,** Grand Arena dec., et. 2/8, 56 mp, 2019, Luica, Brancoveanu, sector 4, apartament dec., disponibil intrun imobil nou. Este construit din cadre de beton si compartimentat cu caramida Porotherm, finisat complet, loc de parcare, **51.500 €;** ☎0722.664.430 cristian@sudrezidential.ro

302. **Brancoveanu,** Luica 152, dec., et. parter/5, 59 mp, 2018, proprietar, ap 2 cam, parter inalt, 59 mp construiti, bloc nou, pozitie strategica, langa statia de autobuz, aproape de metrou Brancoveanu sau Aparatorii Patriei, ideal locuinta. **56.500 €;** ☎0764.163.502 florinsandu1970@gmail.com

303. **Brancoveanu,** Marie Curie, ap. 2 cam. tip duplex, dec., et. 5/5, 66 mp, 2011, va ofer spre vanzare apartament in suprafata utila de 60 mp + 6 mp terasa, tip duplex 2 camere, etaj 5 mansardat, cu scara interioara si 2 bai - ambele cu geam se accepta orice modalitate de plata, **68.500 €;** ☎0727.121.851

304. **Brancoveanu,** Martisor, dec., et. 2/2, 75 mp, 2018, particular, ap 2 cam, etaj 2 mansardat, in vila p+2, mobilat si amenajat nou, strada Martisor, langa metrou Brancoveanu la 5 min de Sun Plaza, 5 min de parcul Tineretului, strada privata. Imobil 2018. **89.500 €;** ☎0764.163.502 florinsandu1970@gmail.com

305. **Brancoveanu,** Metalurgiei, dec., et. 4/5, 56 mp, 2019, apartament 2 camere 56 mp Berceni promo, 0% comision **41.500 €;** ☎0737.500.381 andrei.niculescu@zonadesud.ro

306. **Brancoveanu,** Turnu Magurele semidec., et. parter/5, 44 mp, 2018, va propunem un apartament cu 2 camere, parter inalt, cu finisaje de o calitate superioara la alegerea dvs, bloc nou finalizat. Se accepta plata cash, credit ipotecar. Comision 0. Recomand vizionare. **51.900 €;** ☎0732.581.538 andrei.smartrezidential@gmail.com

307. **Brancoveanu,** Turnu Magurele, semidec., et. 1/4, 44 mp, 2018, ap. 2 camere, finisaje Premium, ansamblu rezidential de Lux, amplasat foarte bine in apropierea mijloacelor de transport in comun. Se accepta si plata prin credit. Comision 0%, **52.500 €;** ☎0732.581.538 andrei.smartrezidential@gmail.com

308. **Brancoveanu,** Turnu Magurele, comision 0, dec., et. 3/3, 51 mp, 2019, 2 camere dec.e, bucatarie inchisa, finisaje la alegere, suprafata de 51 mp, etaj 3/3 cu placa de beton si pod cu tabla, cumparatorii se pot muta incepand cu septembrie, se accepta prima casa, **55.000 €;** ☎0762.861.186 marius.smartrezidential@gmail.com

309. **Brancoveanu,** Turnu Magurele, oferta, merita vazut dec., et. 1/5, 55 mp, 2018, apartament cu 2 camere in zona Brancoveanu-Turnu Magurele, comision 0, direct dezvoltator, finisaje premium la alegere, finalizare rapida, zona cu multiple facilitati, Sector 4. **41.000 €;** ☎0749.122.233

310. **Bucatarie** cu aces in terasa si vedere panoramica peste Piata Unirii dec., et. 10, 69 mp, 2020, **114.683 €;** ☎0724.686.868 vanzari@rokaresidence.ro

311. **Bucur** Obor - metrou semidec., et. 3/10, 50 mp, 1970, la 3 minute de metrou, la 2 minute de Veranda si Magazin Bucur Obor, semistradal, bloc civilizat, fara restante sau vecini galagiosi, aproape de scoala, gradinita, intabulat, **60.900 €;** ☎0728.676.350 imobcont@gmail.com

312. **Bucur** Obor, Colentina, dec., et. 8/10, 53 mp, chiar vav complex Rose Garden, renovat complet, gresie, faianta, parchet, termopane, usa metalica, bucatarie mobilata, risc seismic 2, toate actele **50.000 €;** ☎0728.777.132 office@ramax.ro

313. **Bucuresti** Noi, Jiului semidec., et. 10/10, 1967, Bucuresti Noi, Jiului, 2 camere, 55mp, semidec., renovat, instalatie electrica si sanitara noi, 10/10, metrou, AC, pret usor negociabil, chiriasi. **64.000 L;** ☎0720.888.137 ioan.cornel@procapitald.ro

314. **Bucurestii** Noi, semidec., et. parter/4, 65 mp, 2012, vand apartament 2 camere, **68.000 €;** ☎0764.859.585

315. **Bucurestii** Noi, Jiului, 5 minute metrou dec., et. 1/3, 60 mp, 2019, apartament complet dec., supr 60mp, bine compartimentat, spatios, geamuri mari, centrala termica, finisaje la alegere, constructie noua, zona linistita de case, 5 minute metrou. Comision 0% **78.000 €;** ☎0760.720.800 dimitri.serban@gmail.com

316. **Bucurestii** Noi, Pod Constanta dec., et. 1/3, 94 mp, 2019, Bucuresti Noi, Pod Constanta, sta?ia metrou Jiului, Dezvoltator imobil nou 2019 finalizat. Imobil Exclusivist. **85.000 €;** ☎0760.985.157 lungu_solomon@yahoo.com

317. **Bucurestii** Noi, Pod Constanta, dec., et. 1/5, 60 mp, 2018, agentia noastra va propune spre vanzare un proiect ce acum se finalizeaza situat in zona Bucuresti Noi-Pod Constanta. In imobil se mai gasesc doar apartamente cu 2 camere. Detalii la telefon. **80.000 €;** ☎0724.562.030 costin.vladu@gmail.com

318. **Bucurestii** Noi, Soseaua Chitilei, ap. 2 camere dec., et. 1/5, 73 mp, 2014, exclusiv, ap. 2 cam, dec., etj 1/5, bucatarie inchisa, baie cu aerisire, constructie 2014, ac, contorizare individuala, balcon, mobilat, finisat, acte la zi, metrou 15 min. Pietonal, se accepta credit **90.000 €;** ☎0736.860.180 staffimobiliar@yahoo.ro

319. **Bucurestii** Noi-Damaroaia apartament 2 camere dec., et. 1/2, 61 mp, 2018, Agentia noastra va prezinta spre vanzare un apartament cu 2 camere situat intr-un imobil construit cu simt de raspundere, aflat in zona Damaroaia-Bucuresti Noi pe langa Bdul Luptatorilor; **79.900 €;** ☎0724.562.030 costin@areanorthestate.ro

320. **Bulevardul** Alexandru Obregia, Straduintei, semidec., et. 4/10, 48 mp, 1969, stradal, liber, gresie, faianta, parchet, termopane, recent renovat, la 5 minute de metrou piata Sudului, intre Mall Grand Arena, mall Sun Plaza, Lidl, Selgros, Auchan, Jumbo, autobuze 313, 312, 73, 102, 232. Cash. **52.000 €;** ☎0768.644.971 elkonareal@yahoo.com

321. **Bulevardul** Chisinau dec., et. 8/8, 50 mp, 1982, Vand apartament 2 camere, an constructie 1982, etaj 8/8, in vecinatate Mega Mall si Stadionul National, cartier Socului, Chisinau, 50 mp, dec., gresie, faianta, parchet, termopan (inclusiv balcon), **60.000 €;** ☎0722.628.379 sorin.camner@gmail.com

322. **Bulevardul** Metalurgiei dec., et. 1/10, 65 mp, 2019, Apartament 2 camere, 65 mp, Dimitrie Leonida. **49.900 €;** ☎0760.757.356

323. **Bulevardul** Theodor Pallady, 5 minute metrou, dec., et. 6/10, 53 mp, 1973, chiar la piata Salajan, stradal, bloc reabilitat, vedere fata, termopane, curat, fara imbunatatiri, liber, toate actele.

# Imobiliare vânzări 2 CAMERE

384. **Comision** 0%, ap. 2 camere etajul 1, langa metrou lancului semidec., et. 1/8, 45.13 mp, **56.300 €;** ☎0759.018.615 traian.coroi@imobiliare-acasa.ro

385. **Complex** Rezidential AmbasadOr Home Otopeni dec., et. parter/4, 62 mp, 2018, www.ambasador-home.ro - direct dezvoltator. Ap finalizat, predareimediata, parter inalt, balcon, incalzire pardoseala, videointerfon, paza, spatii verzi. **59.500 €;** ☎0734.442.219 anca.serban@ambasador-home.ro

386. **Confort** City dec., et. 9/10, 66 mp, 2010, apartament cf 1 dec., situat la etajul 10/11, imobil constructie 2010, renovat, centrala proprie, contorizare individuala., liber, cadastru. Suprafata utila 60,60 mp si terasa 6 mp **42.850 €;** ☎0724.226.342/ 021.312.59.99 cristian@k-imobiliare.ro

387. **Constantin** Brancoveanu, Semenic, dec., et. 2/10, 38 mp, 1979, apartament 2 camere, confort 2, dec., liber, situat la etajul 2/10, curat, urgent. **42.000 €;** ☎0731.461.711

388. **Constantin** Brancoveanu, Turnu Magurele, dec., et. 4/4, 58 mp, 2019, 2 camere, Brancoveanu, bloc nou finalizat **67.800 €;** ☎0724.744.755 mihaela.smartrezidential@gmail.com

389. **Corbeanca,** 50 mp, 2012, 2 camere mobilat, utilat loc de parcare langa Penny Corbeanca, **39.950 €;** ☎0756.711.725 patrascuromulus@yahoo.com

390. **Costin** Georgian - 4 minute metrou semidec., et. 9/10, 54 mp, 1975, 2 camere semidec., renovat complet in 2018. Instalatii noi, usi interior noi, parchet 12mm, dulapuri hol facute pe comanda, obiecte sanitare noi. **67.000 €;** ☎0769.651.162

391. **Cotroceni** dec., et. 3/4, 51 mp, 1965, 2 camere situat in cartierul Cotroceni (zona Academia Militara, Facultatea de Medicina), dec., bucatarie spatioasa, spatii depozitare, imobil fara risc seismic **85.000 €;** ☎0732.009.333

392. **Cotroceni,** 2-3 minute de gradina botanica, semidec., et. 4/5, 1940, acum la vanzare apartament de 2 camere, semidec.e, 50 mp, 4/5, cadire consolidata 2003, renovat recent total, instalatii sanitare, electrice si usi noi, g, f, p, t, um, ac, centrala termica, mobilat si utilat. **116.000 €;** ☎0731.144.153/ 021.231.23.18

393. **Cotroceni,** 3 apartamente de 2 camere semidec., et. parter/4, 45 mp, 1960, Cotroceni, locatie deosebita, bd. Eroilor, unicat, apartamente de 2 camere, parter, acelasi palier, 2 apartamente lipite, ideal notariat, cabinete medicale, locuinta, pretul este pentru un apartament. **88.000 €;** ☎0730.006.495/ 0727.706.366

394. **Cotroceni,** langa Academia Militara semidec., et. 1/4, 50 mp, 1960, apartament 2 camere in blocurile militare de langa Academia Militara. Usa metalica noua. Parchet lemn. Langa piata Cotroceni, pe bdul eroilor colt cu carol Davila, zona liniistita. **79.000 €;** ☎0722.257.872 Arcinter-conex@gmail.com

395. **Cotroceni,** palat, semidec., et. 2/3, 48 mp, 1936, g, f, parchet masiv, ac, centrala, fara bulina, zona linistita **75.000 €;** ☎0722.426.353 liviosu@gmail.com

396. **Crangasi** semidec., et. 4/4, 1974, 4/4, sdec, termopan, parchet lemn, balcon inchis termopan, se accepta credit, **48.000 €;** ☎0720.663.399 siadconcept@gmail.com

397. **Crangasi** semidec., et. 4/4, 1972, Blv. Constructorilor, 4/4, parchet, termopan, usa metalica, se accepta credit, **48.000 €;** ☎0720.663.399 siadconcept@gmail.com

398. **Crangasi** apartament 2 camere 2/4, bloc reabilitat semidec., et. 2/4, 55 mp, 1965, zona Constructorilor apartament confort 1, bloc din caramida anvelopat. Apartamentul necesita imbunatatiri, este spatios, luminos si are vedere spre zona verde. Se vinde cu sufrageria mobilata . Comision 2%. **48.500 €;** ☎0734.545.248 george@21imobiliare.ro

399. **Crangasi** metrou si parc (6 min) duplex deosebit dec., et. parter/10, 64 mp, 1993, direct de la dezvoltator. Comision 0. Duplex modern cu o suprafata de 65 mp utili, amplasat excelent intr-o zona ce dispune de metrou, parc si piata. Finisaje premium, centrala termica, usa metalica. **80.300 €;** ☎0736.380.183/ 0725.597.221

400. **Crangasi** Piata dec., et. parter/10, 65 mp, 2019, Design semiindustrial - minimalist, un stil de viata american unde se poate imbina armonios utilul cu placutul, spatiul poate fi usor utilizat in scopul locuirii si petrecerii timpului liber. Fara TVA. **76.500 €;** ☎0736.380.181/ 0799.929.024 natalin.p@star-construct.ro

401. **Crangasi,** semidec., et. parter/4, 1963, Crangasi, Constructorilor, pretabil firma/ birouri, coafor, cabinet medical, sau locuit, parter/4, renovat recent, gresie, faianta, termopan, usa metalica, eliberabil, acte facute accept credit **59.500 €;** ☎0724.370.636 mfirut@yahoo.com

402. **Crangasi,** dec., et. 3/4, 55 mp, 1985, Saidac Gheorghe, bloc de 4 nivele construit in 1985, renovat recent, dec., balcon, etaj 3, pozitie deosebita, adiacent metrou Crangasi. **72.000 €;** ☎021.319.78.04/ 0723.515.199 oli_daniel@yahoo.com

403. **Crangasi,** duplex, mutare imediata, interior modern dec., et. parter/10, 65 mp, 2018, apartament tip duplex situat in apropiere de metrou Crangasi, finisat modern cu ajutorul unui designer de interior. Apartamentul se preda cu mobilier de bucatarie. Reprezentant dezvoltator. **80.300 €;** ☎0736.380.187/ 0725.597.221 constantin.s@star-construct.ro

404. **Crangasi,** Giulesti semidec., et. 3/7, Crangasi, Giulesti, ap. 2 cam., et 3, 55 mp, ac, renovat, balcon inchis 7 m cu termopan anul acesta, blocul intra in reabilitare in toamna, se vinde mobilat, stradal, scoala, liceu, gradinita, acte zi, **50.900 €;** ☎0787.763.997

405. **Crangasi,** Parc, et. parter/4, 54 mp, 1981, apartament 2 camere, gresie, faianta, parchet stejar, termopane, balcon inchis termopan, boxa, zona linistita, **70.000 €;** ☎0722.518.634

406. **Crangasi,** Parcul Giulesti, semidec., et. parter/8, 46 mp, 1969, reabilitat, bucatarie mobilata si utilata, imbunatatit,gresie,faianta,parchet masiv, usa metalica grilaje, camara si debara, intabulat. **53.000 €;** ☎0721.968.946

407. **Crangasi,** str. Vintila Mihailescu 9, dec., et. 4/4, 51 mp, 1982, bl. 56, sc. B, proprietar vand ap. 2 cam., dotari: centrala termica, aer cond., tamplarie PVC, parchet, gresie. Exclus agentii imobiliare, neg., **70.000 €;** ☎0769.224.058/ 0764.388.793

408. **Crinului,** Militari dec., et. 3/3, 53 mp, 2019, apartamente 2 camere Crinului 46j, et 3, dec., finisaje moderne, toate utilitatile, zona linistita, ideal investitie, randament bun la inchiriere ratb, la intrarea in cartier. **41.500 €;** ☎0768.144.003

409. **Dacia,** Eminescu, apartament 2 camere, bloc 2010 dec., et. 1/5, 80 mp, 2010, etaj 1/5, spatios, suprafata 80 mp, dec., centrala termica proprie, pret 115.000 euro, posibilitate garaj, Cristian **115.000 €;** ☎0728.129.109

410. **Dacia,** Mihai Eminescu dec., et. demisol/1, 50 mp, 1970, **42.000 €;** ☎0721.115.770 diana.dragomir@activimob.ro

411. **Dacia-Eminescu-bloc** 2010, dec., et. 5/5, 2010, pod-mansarda, spatios, suprafata 85mp din care 55mp utili, la gri (nefinisat), pret: 65.000euro ; posibilitate garaj; nefinisat: telefon: **65.000 €;** ☎0728.129.109 abconsultimob@gmail.com

412. **Decebal,** semidec., et. 3/4, 67 mp, 1986, 2 camere, Decebal, semidec., etajul 3, constructie 1986, suprafata 67 mp, 2 balcoane, bloc reabilitat, apartament renovat, totul nou, mobilat, utilat, centrala proprie, liber **111.900 €;** ☎0749.199.194 viorica@confortcasaimobiliare.ro

413. **Decebal,** Calarasilor, finalizat, dec., et. 1/5, 57 mp, 2017, comision 0, constructie noua, dezvoltator, bucatarie inchisa, bloc din caramida, centrala proprie, finisaje de calitate superioara, locuri de parcare. Program L-D. Intrebati si de celelalte proiecte, **97.000 €;** ☎0722.248.933 viorel.iosifescu@gmail.com

414. **Decebal,** Piata Alba Iulia, 2 camere, etajul 4/8, dec., et. 4/8, 63 mp, 1991, apartament 2 camere de vanzare pe strada Theodor Sperantia, etajul 4/8, mobilat si utilat complet, 63 mp, bloc de beton din 1991, 1 boxa la subsol, 1 balcon, renovat in 2018. www.realkom.ro **110.000 €;** ☎0723.620.114 natanael.postolache@realkom.ro

415. **Decebal,** Piata Alba Iulia, etaj 1/4, dec., et. 1/4, 56 mp, 1986, 1/4 etaj, oferta vanzare apartament 2 camere pe Strada Aurel Botea, imediat langa Piata Alba Iulia, 56 mp, 1986 anul constructiei, bloc de beton, centrala proprie, www.realkom.ro **97.000 €;** ☎0723.620.114 natanael.postolache@realkom.ro

416. **Delta** Vacaresti, stradal, dezvoltator dec., et. 1/6, 46 mp, 2019, va propun spre vanzare un apartament situata stradal pe bulevardul Vitan-Barzesti. Apartamentul este in constructie, cu un termen de finalizare 20.12.2020. Direct Dezvoltator, Comision 0. **52.843 €;** ☎0736.380.184/ 0725.597.221 claudiu.p@star-construct.ro

417. **Delta** Vacaresti, studio, bloc nou dec., et. parter/6, 38 mp, 2019, Delta Vacaresti, stradal, bloc nou, centrala termica proprie, se preda la cheie, bransat la utilitati, contorizat individual. Zero comision, direct de la dezvoltator. **57.527 €;** ☎0736.380.182

418. **Dezvoltator,** oferta 2 camere, 60 mp, 3/4, lift, bloc 2019, zona case, Prelungirea Ghencea, dec., et. 3/4, 60 mp, 2019, **59.629 €;** ☎0721.250.142 office@premiumadvisors.ro

419. **Dezvoltator,** promotie 2 camere, 1/4, 58 mp, bloc exclusivist, 2019, zona case, Prelungirea Ghencea, dec., et. 1/4, 58 mp, 2019, **56.000 €;** ☎0721.250.142 office@premiumadvisors.ro

420. **Dezvoltator,** promotie 2 camere, bloc exclusivist 2019, 2/4, 58 mp, zona de case, Prelungirea Ghencea dec., et. 2/4, 58 mp, 2019, **56.000 €;** ☎0721.250.142 office@premiumadvisors.ro

421. **Dimitrie** Leonida dec., et. 2/3, 64 mp, 2019, Apartament 2 camere dec. mutare rapida. Arhitectura deosebita. Bransat la toate utilitatile. Finisaje premium incluse. Regim mic de inaltime, Zona liniistita. Direct dezvoltator. Comision 0%. **63.500 €;** ☎0722.204.951 bogdan.tomegea@zonadesud.ro

422. **Dimitrie** Leonida 8 min metrou, 2 dec.e, dec., et. 5/5, 58 mp, 2019, va prezentam un apartament de 2 camere, dec., camere spatioase si luminoase, situat in zona Berceni, la numai 8 minute de statia de metrou Dimitrie Leonida. Acceptam prima casa. **52.155 €;** ☎0764.832.071 smartrezidential@yahoo.com

423. **Dimitrie** Leonida metrou dec., et. parter/5, 49 mp, 2019, apartament ieftin, parter inalt, curte de 35 mp, IMGB. **47.900 €;** ☎0721.165.251/ 0722.338.342 anca@sudrezidential.ro

424. **Dimitrie** Leonida, dec., et. 2/5, 58 mp, 2019, ansamblu rezidential racordat la toate utilitatile, bloc nou finalizat cu acces rapid: STB si metrou (8 minute mers pe jos), mutare rapida, apartament 2 camere: 58 mp **59.000 €;** ☎0724.548.052 augustin.sogor@zonadesud.ro

425. **Dimitrie** Leonida, apartament 2 camere, metrou dec., et. 3/7, 60 mp, 2019, vand apartament 2 camere, dec., suprafata utila 60 mp, etajul 3, finisaje incluse: gresie, faianta, parchet, usi de interior, obiecte sanitare in baie, centrala termica de apartament. **51.500 €;** ☎0733.373.483 craciun_ioana90@yahoo.com

426. **Dimitrie** Leonida, apartament cu gradina, metrou, dec., et. parter/3, 61 mp, 2018, vand apartament cu gradina proprie in bloc nou, amplasat la doar 7 minute de statia de metrou Dimitrie Leonida. Se preda la cheie, bransat la toate utilitatile si contorizat individual. 0 comision. **49.000 €;** ☎0736.380.182/ 0725.597.221

427. **Dimitrie** Leonida, aproape de metrou dec., et. 4/4, 45 mp, 2019, apartament 2 camere, aproape de metrou, la 3 minute **45.500 €;** ☎0730.888.280 anamaria.mihailescu@zonadesud.ro

428. **Dimitrie** Leonida, aproape de metrou dec., et. parter/4, 42 mp, 2019, apartament 2 camere, finalizat, cu mutare imediata **42.000 €;** ☎0730.888.280

429. **Dimitrie** Leonida, aproape de metrou dec., et. 2/5, 59 mp, 2019, Apartament, la pret promotional, aproape de metrou. **45.000 €;** ☎0730.888.280 anamaria.mihailescu@zonadesud.ro

430. **Dimitrie** Leonida, Drumul Fermei, Penny dec., et. parter/7, 60 mp, 2019, Apartament cu 2 camere, dec., 60 mp utili, la etajul 1/7, cu balcon, situat in zona metroului Dimitrie Leonida, la 10 minute, Drumul Fermei, strada asfaltata, se accepta orice fel de credit. **51.500 €;** ☎0765.492.135 dorin.maican@sudrezidential.ro

431. **Dimitrie** Leonida, Drumul Fermei, Penny dec., et. 1/6, 50 mp, 2019, apartament cu 2 camere, dec., etaj 1, centrala termica, metrou **45.000 €;** ☎0765.492.135 dorin.maican@sudrezidential.ro

432. **Dimitrie** Leonida, finalizare rapida, curte proprie dec., et. parter/2, 62 mp, 2019, finalizat, acte, propun spre vanzare un apartament dec., aflat intr-un bloc nou, situat la doar 7 minute de statia de metrou Dimitrie Leonida. Apartamentul dispune de o curte proprie in suprafata de 20 mp **49.000 €;** ☎0736.380.182/ 0725.597.221

433. **Dimitrie** Leonida, metrou dec., et. 2/7, 61 mp, 2019, Apartament 2 camere in ansamblu rezidential bloc nou, etaj 2 din 7, ferestre mari, modern, suprafata utila 61 mp. Finisaje de calitate superioara. Se poate viziona! Credit Prima Casa **50.500 €;** ☎0720.063.459/ 0726.178.089 radu.diaconu@sudrezidential.ro

434. **Dimitrie** Leonida, Metrou Berceni M2 dec., et. 3/5, 50 mp, Ocazie! Ultimul apartament 2 camere, et intermediar, bloc nou, finalizare rapida, finisaje de calitate, centrala proprie, 7 min metrou, Se accepta plata prin credit Prima Casa. Dezvoltator. **46.455 €;** ☎0732.581.538 Andrei.smartrezidential@gmail.com

435. **Doamna** Ghica dec., et. 3/4, 60 mp, 1986, 2 camere cf. 1 sporit renovat, 1986, 60 mp, etaj 3, 2 balcoane, gresie, faianta, parchet, termopane, ac, baie cu geam, loc de parcare, bucatarie patrata de 9 mp, zona verde, suprafata de 3 camere **65.990 €;** ☎0749.131.838

436. **Doamna** Ghica, semidec., et. 8/10, 38 mp, 1974, Tei, Colentina, str. Luntrei, apartament 2 camere, conf. 2 semidec, etaj 8/10, suprf. utila 38 mp, suprf. construita 40 mp, an 1974, centrala termica, mobilat si utilat, liber, intabulat, negociabil, **45.000 €;** ☎0763.839.539/ 031.438.12.51 george@regalhouse.ro

437. **Doamna** Ghica, Cremenita, semidec., et. 4/4, 2017, apartament la cheie, disponibil imediat, finisat, centrala termica proprie, situat la mansarda unui imobil mixt, dublu izolat, dotat cu curte amenajata cu parcari la cca. 5 min. de transport in comun. **48.000 €;** ☎0730.166.666 cremenita5@gmail.com

438. **Doamna** Ghica, Cremenita, dec., et. 4/4, 54 mp, 2018, apartament la cheie, spatios, cu dressing situat intr-un imobil mixt, nou construit dotat cu lift, curte amenajata cu parcari, la cca.2 min. de statia Cremenita, Piata Colentina, Parcul Plumbuita. **73.200 €;** ☎0730.166.666 cremenita5@gmail.com

439. **Doamna** Ghica, Cremenita, semidec., et. parter/4, 46 mp, 2018, apartament modern, finisaje de calitate superioara, imobil nou, dubla izolatie, imobil mixt dotat cu curte amenajata cu parcari, la 2 min. De mijloacele de transport in comun. **59.800 €;** ☎0730.166.666 cremenita5@gmail.com

440. **Doamna** Ghica, Tei, semidec., et. 9/10, 43 mp, 1976, doua camere, mobilat utilat complet, imobil izolat termic, aproape scoala, gradinita, parc, piata Obor la 10 minute. Pretabil locuit investitie in zona facultate se inchiriaza foarte bine. **48.000 €;** ☎0720.011.960 imobiliare.edna@gmail.com

441. **Doamna** Ghica, Tei, dec., et. 10/10, 38 mp, proprietar vand ap. 2 camere complet dec., termopan camere + balcon, aer conditionat, bloc reabilitat termic 2018,necesita renovare **40.900 €;** ☎0722.957.045/ 0723.683.581

442. **Doamna** Ghica-Cremenita, et. 4/4, 2017, apartament 40 mp, disponibil imediat, finisaje de calitate superioara, imobil nou, curte comuna amenajata cu parcari, la cca.5 min. de mijloacele de transport in comun, piata, parc, **48.000 €;** ☎0730.166.666 cremenita5@gmail.com

443. **Dorobanti** dec., et. 1/10, 37 mp, 1975, Dorobanti, 1/10, Perla, dec., bloc 1975, mobilat, utilat, apropiere metrou, zona liniistita. **62.000 €;** ☎0728.622.425 radu.toma@houseproviders.ro

444. **Dorobanti** - Ambasada Turca dec., et. 5/10, 56 mp, 1982, Stefan cel Mare, apartament dec., bloc solid din 1982, anvelopat termic, etaj 5/10, localizare excelenta, acces metrou Stefan cel Mare, Piata Romana, Piata Victoriei, transport public, liber. **90.000 €;** ☎0752.980.072 george.visanescu@gmail.com

445. **Dorobanti** Beller dec., et. parter/4, 51 mp, 1986, proprietar, bloc solid, an constructie 1986,dec., parter din patru **117.000 €;** ☎0749.032.050 fresh4sale2@gmail.com

446. **Dorobanti,** et. 6/8, 65 mp, 2010, proprietar zona Dorobanti vand apartament 2 camere 65 mp si 77 mp construiti, etaj 6/8, constructie finalizata in 2010. Centrala de apartament, zugravit recent. Se preteaza pt locuit sau birou **125.000 €;** ☎0760.414.746 alinastefaniastoica@gmail.com

447. **Dorobanti,** Beller, dec., et. 3/4, 59 mp, 1984, apartament 2 camere, etaj 3/P+4E, 59 mp utili totali, 1 baie, 2 balcoane. Se poate vinde mobilat sau nemobilat. Dispune de finisaje de exceptie, aer conditionat, termoficare, apropiere parc **124.000 €;** ☎0724.299.311 mariuseu-robest@gmail.com

448. **Dorobanti,** Perla, semidec., et. 11/12, 50 mp, 1965, particular vand apartament confort 1, semidec., situat la etajul 11/12 intr-un bloc reabilitat, are amenajari, gresie, faianta, parchet, termopan, 2 aer conditionat, baie, cu geam liber, intabulat. **67.900 €;** ☎0784.754.789

449. **Dorobanti,** Perla, semidec., et. 11/12, 50 mp, 1970, Propun spre vanzare ap., bl. reabilitat termic, semidec. 50 mp, etaj 11/13, instalatii sanitare, electrice si usi noi, gresie, parchet, termopane usa metalica aer conditionat, cadstru si intabulare, liber. **67.500 €;** ☎0731.144.153/ 021.231.23.18

450. **Dorobanti,** Polona, Ambasada Turciei semidec., et. 2/5, 62 mp, 2014, etaj 2/5, semidec., 62 mp, constructie 2014, finisat (lux), centrala proprie individuala, 2 unitati de aer conditionat, se vinde mobilat si utilat, pozitie extraordinara (linistita), luminos (orientat Vest), liber. **158.000 €;** ☎0722.216.231

451. **Dorobanti,** vanzare ap 2 camere, dec., et. 2/3, 58 mp, 1960, Dorobanti, Televiziune, Jean Monet, ap 2 cam, dec, etaj 2/3, cf amenajat, incalzire electrica, bloc 1960, sc 58 mp, rog seriozitate 105000 euro, **105.000 €;** ☎0760.978.331/ 0722.560.930 teraimobiliare@yahoo.com

452. **Doua** camere ( studio ) mutare rapida et. 1/5, 41 mp, 2018, ansamblul este situat in zona de Sud a Capitalei pe Soseaua Oltenitei, cu acces rapid la mijloacele de transport in comun, RATB si statia de metrou Big Berceni si Dimitrie Leonida. 0%Comision **46.500 €;** ☎0731.510.845 mihnea.postelnicu@zonadesud.ro

453. **Doua** camere 3 min. metrou, apartament cu gradinita dec., et. parter/3, 2018, apartament 2 camere, dec., gradina si loc foisor, foarte aproape de metrou, Mega Image non-stop, zona ultracentrala, vedere rasarit, finisaje de lux, centrala de apartament, gradinita/scoala in proximitate. **49.000 €;** ☎0749.122.233/ 0747.121.325

454. **Doua** camere apartament studio dezvoltator dec., et. 1/4, 50 mp, 2019, comision 0% va propunem spre vanzare un apartament de 2 camere, dec. cu o suprafata utila de 50 mp, bucatarie deschisa, situat la etaj intermediar int-un ansamblu intim cu un regim de inaltime p+4 etaje. **48.000 €;** ☎0725.588.155/ 0731.169.114 office@titanul-nou.ro

455. **Doua** camere bloc nou, mutare rapida dec., et. 1/3, 51 mp, 2019, apartamentul se preda complet finisat si dotat cu: tamplarie PVC Gealan 5 camere, centrala termica 24 kW, faianta si gresie din import, parchet de 8 mm, obiecte sanitare in baie. 0% comision **55.000 €;** ☎0731.510.845 mihnea.postelnicu@zonadesud.ro

456. **Doua** camere central, 2 camere, zona centrala, spatios, eliberabil imediat. ☎0733.593.217

457. **Doua** camere dec. superb, acte gata et. 2/3, 2018, Apartamentul se preda complet finisat si dotat cu: tamplarie PVC Gealan 5 camere, centrala termica 24 kW, faianta si gresie din import, parchet de 8mm., obiecte sanitare in baie0%Comision **67.000 €;** ☎0731.510.845 mihnea.postelnicu@zonadesud.ro

458. **Doua** camere dec., metrou, oferta dec., et. 1/3, 55 mp, 2018, Puteti sa interveniti asupra modului in care se finiseaza locuinta dumneavoastra si sa o personalizati dupa propriul gust avand la dispozitie o gama variata de modele si culori. 0% comision. Direct Dezvoltator **50.000 €;** ☎0731.510.845 mihnea.postelnicu@zonadesud.ro

459. **Doua** camere diverse zone dec., et. 3/10, 60 mp, 2019, dezvoltator, comision 0, TVA inclus, finisaje la alegerea clientului incluse in pret, diversitate (zona, nr camere, etaje). M. Cristina **61.000 €;** ☎0725.985.760 cristina.matei@metropolitanresidence.ro

460. **Doua** camere Drumul Taberei, super investitie, plus garaj subteran, dec., et. 6/10, 55 mp, 1974, **60.000 €;** ☎0734.709.930 beatrice@galaxyimob.ro

461. **Doua** camere etaj 1, Berceni, metrou piata Sudului, comision 0% semidec., et. 1/8, 43 mp, **56.000 €;** ☎031.630.35.50 sorin@sorinraducu.ro

462. **Doua** camere etaj 1, soseaua Oltenitei, metrou Piata Sudului, comision 0% semidec., et. 1/8, 43 mp, **56.000 €;** ☎031.630.35.50 sorin@sorinraducu.ro

463. **Doua** camere Militari, metrou Pacii, comision zero, semidec., et. 8/10, 51.19 mp, **57.900 €;** ☎0754.274.257 sorin.dinu@imobiliare-acasa.ro

464. **Doua** camere studio, mutare rapida dec., et. 2/5, 57 mp, 2018, apartamentul de 2 camere prezentat are o suprafata utila de 57 mp, este openspace, disponibil la etajul 2, compartimentat astfel: hol, baie, dormitor spatios, bucatarie si un living luminos. Mutare imediata. **59.000 €;** ☎0731.510.845 mihnea.postelnicu@zonadesud.ro

465. **Doua** camere, aproape metrou, comision 0% dec., et. 2/3, 55 mp, 2018, apartament 2 camere, finisaje premium, bloc nou, gaze, canalizare, 7 minute metrou, aproape zone comerciale, scoli si gradinite, apartamentul se preda la cheie. **51.000 €;** ☎0727.121.851

466. **Doua** camere, bloc nou, 10 minute metrou dec., et. 1/4, 79 mp, 2019, ansamblul este amplasat intr-o zona rezidentiala noua, foarte linistita, in apropiere de metrou, la doar 4 minute de statia RATB si de centre comerciale.0% comision, direct dezvoltator. **69.900 €;** ☎0731.510.845 mihnea.postelnicu@zonadesud.ro

467. **Doua** camere, credit ipotecar, in finalizare dec., et. 1/4, 42 mp, 2017, proprietar, apartament 2 camere, dec., vedere rasarit, bloc nou, finisaje de lux, totul nou, centrala termica de apartament, calorifere, loc de parcare, parc langa bloc, gradinita si scoala, **41.500 €;** ☎0749.122.233/ 0774.075.901

468. **Doua** camere, dec., 8 minute metrou dec., et. 1/5, 66 mp, 2019, Apartamentul este disponibil la etajul 1, are o suprafata utila de66 mp. si este compartimentat foarte ergonomic, astfel: living luminos, bucatarie separata, dormitor spatios,o baie si un balcon **48.500 €;** ☎0731.510.845 mihnea.postelnicu@zonadesud.ro

469. **Doua** camere, fix langa metrou,finalizat,prima casa dec., et. 1/3, 55 mp, 2018, proprietar apartament 2 camere, fix langa metrou, finisaje de lux, centrala termica, totul nou, mega image non-stop langa bloc, parcare, usa metalica, gaze, apa, canalizare, gresie, faianta, parchet. **48.500 €;** ☎0749.122.233/ 0747.121.325

470. **Doua** camere, mutare rapida, dec., et. parter/3, 42 mp, 2019, unitatile locative din acest ansamblu se predau cu urmatoarele finisaje incluse in pretul de achizitie: zugraveli lavabile, gresie, faianta, parchet, usi de interior, obiecte sanitare, usa acces apartament **47.000 €;** ☎0731.510.854 ionut.epure@zonadesud.ro

471. **Dr** Fermei 48 studio-gata- mutare imediata semidec., et. 4/4, 45 mp, 2014, predare imediata, bloc nou 2014, zona linistita, centre comerciale, metrou D.Leonida. Se accepta si credit. **35.000 €;** ☎0737.500.384 zina.epure@zonadesud.ro

472. **Dr** Fermei, avantaj achizitie, apartament cu 2 cam dec., et. 1/2, 54 mp, 2019, bloc finalizat, apartament cu 2 cam, dec., finisaje la alegere, se accepta si credit. **53.500 €;** ☎0737.500.384 zina.epure@zonadesud.ro

473. **Dristor** dec., et. 3/4, 2020, Apartament 2 camere intr-un ansamblu rezidential nou, situat intr-o zona centrala, la numai 5 minute de mers pe jos pana la statia de metrou Dristor. Pret fara TVA. **83.175 €;** ☎0799.312.999 alexandra_nita20@yahoo.com

474. **Dristor** dec., et. 3/4, 55 mp, 2020, apartament 2 camere, suprafata utila 55 mp, intr-un ansamblu rezidential nou, situat intr-o zona centrala, la numai 5 minute de mers pe jos pana la statia de metrou Dristor. Pret fara TVA **82.950 €;** ☎0799.312.999 alexandra_nita20@yahoo.com

475. **Dristor** dec., et. parter/10, 46 mp, 1970, particular vand apartament 2 camere dec.e in zona Dristor strada Drumul Murgului nr.38 (vis a vis de intrarea in cimitirul Izvorul Nou). **60.000 €;** ☎0732.582.220 Zborlin@gmail.com

476. **Dristor** - Park Lake- Piata Ramnicu Sarat semidec., et. 6/10, 50 mp, 1968, am placerea sa va propun un apartament cu 2 camere in zona Dristor, foarte aproape de metrou, piata Rm. Sarat si Park Lake, fiind ideal pentru investitie, dar si pentru locuit, **67.000 €;** ☎0722.732.975 axadomenii@yahoo.com

477. **Dristor** chiar pe Laborator, 2 minute metrou, et. 1/8, 53 mp, 1982, bloc reabilitat, vedere spate, termopane, fara imbunatatiri, liber, toate actele, negociabil **75.000 €;** ☎0728.777.132 adriangeambei@yahoo.com

478. **Dristor** metrou semidec., et. parter/10, 50 mp, 1970, 2 camere de vanzare langa metrou Dristor balcon inchis strada Complexului bloc reabilitat termic gresie faianta parchet termopan usa metalica zona cartier Titan **63.800 €;** ☎0743.060.802 amabo.imobiliare@yahoo.com

479. **Dristor** metrou dec., et. 6/10, 54 mp, 1975, Camil Ressu, vis-a-vis metrou Dristor, confort 1, dec., bloc reabilitat termic, bloc stradal, vedere spate, scara curata, fara imbunatatiri **66.000 €;** ☎0732.135.471

480. **Dristor** metrou, dec., et. 7/8, 1984, Rm. Valcea, chiar la benzinaria Mol, bloc reabilitat, complet mobilat si utilat, gresie, faianta, parchet, termopane, usa metalica, aer conditionat, toate actele. **70.000 €;** ☎0732.135.471

481. **Dristor** Ramnicu Valcea dec., et. 7/8, 54 mp, 1984, 2 camere dec. complet, renovat, toate imbunatatirile, spatii de depozitare, bloc reabilitat. **70.000 €;** ☎0769.651.162

482. **Dristor,** dec., et. 1/8, 52 mp, 1984, 2 minute metrou, dec., etajul 1/10, bloc reabilitat, parchet, termopane, fara imbunatatiri. **75.000 €;** ☎0732.135.467 ramax2016@yahoo.com

483. **Dristor,** dec., et. 7/8, 55 mp, 1982, 5-6 minute metrou, dec., complet mobilat, gresie, faianta, parchet, termopane, usa metalica, bloc reabilitat. **70.000 €;** ☎0732.135.467 ramax2016@yahoo.com

484. **Dristor,** dec., et. 2/4, 57 mp, 1982, 7 minute metrou, dec., centrala termica, gresie, faianta, parchet, termopane, usa metalica, toate actele, 5 minute piata Ramnicu Sarat si Mall Park Lake. **79.000 €;** ☎0732.135.467 ramax2016@yahoo.com

485. **Dristor,** semidec., et. 9/10, 53 mp, 1970, chiar la gura de metrou, bloc reabilitat, termopane, parchet, fara imbunatatiri, toate actele. **60.000 €;** ☎0732.135.467 ramax2016@yahoo.com

486. **Dristor,** et. 6/10, 40 mp, 1979, Ramnicu Sarat intersectie cu Ramnicu Valcea, 10 minute metrou, renovat, mobilat si utilat, gresie, faianta, parchet, termopane, usa metalica, bloc in curs de reabilitare. **55.000 €;** ☎0732.135.467 ramax2016@yahoo.com

487. **Dristor,** 10 minute metrou, benzinaria Mol, dec., et. 7/8, 54 mp, 1983, bloc reabilitat, dec., vedere est, mobilat si utilat, gresie, faianta, parchet, termopane, usa metalica, usi schimbate, toate actele. **70.000 €;** ☎0728.777.132 adriangeambei@yahoo.com

488. **Dristor,** 7 minute metrou, pe strada Rm. Valcea, dec., et. 7/8, 54 mp, 1984, chiar la benzinaria Mol, bloc reabilitat, complet mobilat si utilat, gresie, faianta, parchet, termopane, usa metalica, aer conditionat, toate actele. **70.000 €;** ☎0728.777.132 adriangeambei@yahoo.com

489. **Dristor,** apartament in bloc nou, metrou 3 minute dec., et. 1/4, 56 mp, 2019, Dristor, str. Ramnicu Valcea, dec., se preda la cheie, bransat la toate utilitatile, contorizat individual, centrala termica individuala. Comision zero. Se vinde doar cu 1 loc de parcare, 5000 sau 10000, **83.185 €;** ☎0736.380.182/ 0725.597.221

490. **Dristor,** Camil Ressu, rezidential, c-tie 2019 semidec., et. parter/3, 2019, Dristor, apr. metrou, ParkLake, D+P+2E+M, bloc cu lift, apartamente cu 2 camere, parter, etaj 1, 2, suprafete de la 58 mp, tva 5% inclus, preturile difera in functie de suprafete, finisaje de calitate, comision 1%. **79.000 €;** ☎0769.076.167 adriana.kdwimob@gmail.com

491. **Dristor,** la 5 minute fata de metrou dec., et. 2/5, 56 mp, 2019, Dezvolator, vinde 2 camere dec.e cu bucatarie inchisa la etaje intermediare.Bloc nou langa statia de metroul. DS+P+5 din caramida, centrala proprie. Preturi promotionale.Finisaje de calitate **82.950 €;** ☎0722.248.933 viorel.iosifescu@gmail.com

492. **Dristor,** metrou dec., et. 1/10, stradal pe Camil Ressu, peste drum de metrou, 1/10, cf. 1, dec., intrare stradala, vedere spate, scara impecabila, ocazie, **76.500 €;** ☎0723.682.204

493. **Dristor,** metrou, dec., et. 4/9, 61 mp, 2019, apartament dec., face parte dintr-un ansamblu residential finalizat in 2019. Are o pozitie excelenta,la numai 100 m fata de statia de metrou, finisaje de calitate, fiind racordat la toate facilitatile. **90.000 €;** ☎0725.985.762 roxana.panculescu@metropolitanresidence.ro

494. **Dristor,** Mihai Bravu, metrou 100 m, dec., et. 3/9, 60 mp, 2019, direct dezvoltator, bloc din caramida, bucatarie 10 mp inchisa, balcon mare, centrala proprie, finisaje premium, accept credit bancar, Mihai Bravu, Vitan, Tineretului, Dristor. **77.400 €;** ☎0761.309.031

495. **Dristor,** Mihai Bravu, Vitan dec., et. 9/10, 58 mp, 1987, Apartament 2 camere dec. situat in zona centrala a Capitalei, avand acces rapid catre toate zonele de interes ale Bucurestiului. 2 camere dec.e, bloc reabilitat, finalizat in 1987. **72.999 €;** ☎0720.888.021 cosmin.vasilache@procapitaid.ro

496. **Dristor,** Ramnicu Valcea, dec., et. 8/8, 51 mp, 1984, 2 camere dec., gresie, faianta, parchet, termopan, bloc reabilitat, fara probleme cu terasa. **62.000 €;** ☎0769.651.162

497. **Dristor,** rond Baba Novac semidec., et. 1/10, 47 mp, bloc reabilitat, stradal, termopane, fara imbunatatiri, 5 minute metrou, boxa la subsol **60.900 €;** ☎0728.777.132 adriangeambei@yahoo.com

498. **Dristor,** str. Danubiu, et. 8/8, 58 mp, vand ap. 2 camere, et. 8, bloc reabilitat, cadastru+certificat energetic, vand si fara agentie, **60.000 €;** ☎0773.341.270

499. **Dristor,** str.George Bogdan Tudor, dec., et. 8/8, 53 mp, 1984, vedere V, gresie, faianta, parchet, termopan, aer conditionat, bloc reabilitat termic , bucatarie mobilata. Apartament liber. Accept credit. Pret discutabil, **61.250 €;** ☎0722.511.217/ 0762.628.915 office@cbs-imob.ro ,uigimob@yahoo.com

500. **Dristor,** Vitan, et. 8/9, 55 mp, 1987, apt 2 cam disponibil imediat pentru mutare, renovat si mobilat in bloc reabilitat. Bucatarie complet utilata. Usa metalica intrare, usi schimbate, balcon inchis, rulouri protectie, instalatii noi. **79.000 €;** ☎0723.478.293

501. **Drumul** Gura Fagetului, Auch

# Imobiliare vânzări 2 CAMERE

569. **Drumul** Taberei, Ghencea, bloc 1984, dec., et. 3/8, 54 mp, 1984, et 3/8, cf. 1, dec., toate imbunatatirile, mobila si electrocasnicele sunt noi, scara curata, vecini civilizati, acces facil la STB si tramvai 41, Acte pregatite, accept credit **63.500 €;** ☎0786.325.404

570. **Drumul** Taberei, Ghencea, Bucuresti dec., et. 1/4, 54 mp, 2019, Apartament 2 camere, spatios, situat in Bucuresti. Suprafete utile: hol 2.90, living 23,45 mp, baie 4,40 mp, Bucatarie inchisa 7 mp, dormitor 12,55 mp, terasa 4,15 mp. Toate utilitatiile, Ratb, centrala. **57.990 €;** ☎0720.134.876

571. **Drumul** Taberei, Ghencea, Compozitorilor, Linia 41 dec., et. 1/8, 51 mp, 1983, Pozitionat in plan secund fata de b-dul Ghencea, orientat catre Sud, apartament de mijloc, spatii de depozitare. Imbunatatiri: gresie, faianta, parchet. Numeroase scoli si gradinite in zona. **52.000 €;** ☎0773.937.205 office@evocasainvest.ro

572. **Drumul** Taberei, intrarea Caranda Gheorghe, et. 1/3, 51 mp, 1960, zona Ho Si Min, Afi Cotroceni, Razoare, sector 6, particular vand apartament in bloc rusesc cu centrala proprie, termopane, zona foarte linistita. **62.500 €;** ☎0727.079.223

573. **Drumul** Taberei, metrou Valea Ialomitei, dec., et. 6/6, 56 mp, 2018, bloc nou, scara 2 in cartierul ANL Brancusi, Drumul Taberei, la 3 min. de metrou Drumul Taberei statia Valea Ialomitei, Kaufland, langa parc Brancusi. Apartamentele sunt finalizate. Mutare imediata **50.500 €;** ☎0765.416.461 office@drumultabereibrancusi.ro

574. **Drumul** Taberei, metrou Valea Ialomitei, stradal dec., et. 1/10, 1975, apartament 2 camere transformat din 3 camere, 71 mp, etaj 1/10, in reabilitare, zugravit, termopan, gresie, faianta, parchet, living 32 mp, balcon mare, se poate amenaja si recompartimenta la cererea clientului **65.000 €;** ☎0722.241.794 bogdan.ilioiu@gmail.com

575. **Drumul** Taberei, Moghioros dec., et. 7/10, 54 mp, 1980, Billa, 7/10, dec., c-tie 1980, 54 mp, bucatarie mare patrata, transformat in 3 camere, acces imediat piata Moghioros, parc, scoli, gradinite, hipermarket **59.000 €;** ☎0769.470.920

576. **Drumul** Taberei, Moghioros, cf.1, c-tie 1980, amenajat, ocazie, semidec., et. 8/10, 54 mp, 1980, **52.900 €;** ☎0727.426.578 manu.alexandru@galaxyimob.ro

577. **Drumul** Taberei, Parcul Moghioros, semidec., et. 3/10, 53 mp, 1982, 2 camere, se vinde mobilat, acte, acces facil zone Militari, Timisoara, Prelungirea Ghencea, Cotroceni, Crangasi. **60.000 €;** ☎0763.656.867 albu_ovidiu_mihai@yahoo.com

578. **Drumul** Taberei, parter, liber, constructie 1979, semidec., et. parter/10, 51 mp, 1979, Drumul Taberei, Bucla, bloc cu acces stradal, constructie 1979, suprafata utila mare, langa statia de metrou, toate mijloacele de transport, vederea apartamentului in spatele blocului, liber, credit, **49.900 €;** ☎0721.019.959/ 0720.763.026 respectimob@yahoo.ro

579. **Drumul** Taberei, Piata Chilia Veche semidec., et. 7/9, 51 mp, 1973, Apartament 2 camere semidec., etaj 7/9 - balcon mare spatios, gresie, faianta, parchet, usa metalica, termopane, aer conditionat, se vinde mobilat si utilat. Liber, se accepta credit. **54.500 €;** ☎0732.624.689

580. **Drumul** Taberei, Piata Moghioros dec., et. 9/10, 1974, et. 9/10, cf. 1, dec., proaspat renovat, totul nou, spatios si bine compartimentat, instalatii sanitare si electrice noi, usi interior noi, zona verde, linistita, langa parcul si piata Moghioros, acte la zi, **58.000 €;** ☎0786.325.404

581. **Drumul** Taberei, Plaza, semidec., et. 4/9, 52 mp, Bd. Timisoara, Lidl, semistradal, 2 camere 4/9, parchet masiv, fara alte imbunatatiri, liber, acte, balcon mare, semidec., se accepta credit. **49.500 €;** ☎0769.088.539

582. **Drumul** Taberei, Prelungirea Ghencea, dec., et. 2/2, 2018, cartierul Latin, 2 camere confort 1 dec., etaj 2/2 + mansarda, 57 mp utili + 50 mp, la mansarda, mobilat, gresie, faianta, parchet, termopan, centrala propie gaze, **52.000 €;** ☎0761.532.117

583. **Drumul** Taberei, Prelungirea Ghencea, dec., et. 6/8, 76 mp, 2009, Cartierul Latin, apartament amenajat, centrala proprie, suprafata 76mp, acces facil mijloace de transport, autobuz 122, 222, acte, se accepta credit, negociabil **58.000 €;** ☎0733.089.030

584. **Drumul** Taberei, Prelungirea Ghencea, semidec., et. 2/15, 68 mp, 2011, Complex Primavara, 2/15, 68 mp, c-tie 2011, semidec., centrala termica, liber, acces piscina, sala fitness, parc, ratb, hipermarket Lidl. pret negociabil, **59.000 €;** ☎0769.470.920

585. **Drumul** Taberei, Raul Doamnei dec., et. 1/4, 50 mp, 1973, apartament 2 camere cf 1, bucatarie mare patrata 11 mp, imbunatatiri, gresie, faianta, parchet, termopan, usa metalica, apartamentul se vinde mobilat si utilat, liber, **58.000 €;** ☎0732.624.689

586. **Drumul** Taberei, Raul Doamnei dec., et. 6/10, 43 mp, 1974, et 6/10, cf. 2 sporit, dec., varianta cu hol mare si debara, nefinisat, are balcon, zona linistita, viitoarea statie de metrou langa bloc,vecini gospodari, toate actele, accept credit. **38.000 €;** ☎0786.325.404

587. **Drumul** Taberei, Raul Doamnei investitie sau locuit dec., et. 6/10, 43 mp, 1972, dec. cu balcon, varianta cu holul mare, fara nici o imbunatatire, zona verde, linistita, pretabil pt investitie in vederea inchirierii (metrou chiar langa bloc), toate actele. Urgent **38.500 €;** ☎0786.325.404 mihai.publicimob@gmail.com

588. **Drumul** Taberei, Raul Doamnei metrou semidec., et. parter/10, 50 mp, 1975, Vand in zona Drumul Taberei langa Metroul Raul Doamnei, la anul intra in reabilitare termica. Apartament 2 camere cf 1, semidec., P/10 balcon inchis, modernizat. La cheie, C+I. **54.500 €;** ☎0734.015.530 anna_oana_8@yahoo.com

589. **Drumul** Taberei, Romancierilor, semidec., et. 2/10, 54 mp, 1982, stradal, 2 camere confort 1 semidec., etaj 2/10, liber, cadastru, intabulare, discutabil **57.000 €;** ☎0761.532.117/ 0722.542.692

590. **Drumul** Taberei, str. Brasov, 1-2 min. tramvai 41 dec., et. 9/10, 52 mp, 1974, cf. 1, circular, 2 lifturi, spatii de depozitare, balcon inchis cu termopan, geam de aerisire in grupul sanitar, 1-2 min. tramvai 41, zona verde, acte pregatite, **52.000 €;** ☎0786.325.404

591. **Drumul** Taberei, str. Dealul Macinului, dec., et. 2/4, 50 mp, 1975, Valea Ialomitei, et. 2/4, cf. 1, 50 mp, dec., proaspat renovat, bloc reabilitat, spatios si foarte bine compartimentat, spatii de depozitare, bucatarie generoasa, zona verde linistita, vecini civilizati **63.000 €;** ☎0786.325.404

592. **Drumul** Taberei, Timisoara, Romancierilor metrou semidec., et. 6/10, 37 mp, 1975, proprietar, ap 2 camere, Aleea Valea Boteni nr 4, intersectia Bd. Timisoara cu Romancierilor, an 1975, et 6, semidec., 37 mp, g, f, t, usa metalica, ac, mobilat, utilat, curat. Negociabil, urgent **41.900 €;** ☎0761.655.473

593. **Drumul** Taberei, V. Ialomitei, 2 cam, bloc nou, dec., et. 5/6, 54 mp, 2018, metrou, bloc nou, scara 2, in cartierul ANL Brancusi, Drumul Taberei, la 3 min de metrou Valea Ialomitei, langa parcul Brancusi. Proiectul nostru iti ofera toate avantajele unui stil de viata linistit. **59.500 €;** ☎0765.416.461 office@drumultabereibrancusi.ro

594. **Drumul** Taberei, Valea Ialomitei, dec., et. 3/4, 48 mp, 1972, 2 camere fara balcon, bloc reabilitat, gresie, parchet, tavan izolat, bucatarie 9 mp, hol spatios, bloc termoizolat. Liber. **51.000 €;** ☎0732.624.689

595. **Drumul** Taberei, Valea Ialomitei, semidec., et. 3/10, 51 mp, 1973, ap 2 camere, cf. 1, semidec., 3/10, la 3 min de metrou, bloc monolit (1973), balcon mare cu termopan, baie cu aerisire, usa metalica, repartitoare/ apometre, vedere numai pe fata. Primul proprietar **53.500 €;** ☎0730.191.240/ 0723.313.928

596. **Drumul** Taberei, Valea Ialomitei, dec., et. 2/4, 50 mp, 1973, apartament 2 camere dec., etaj 2/4, bloc reabilitat balcon, renovat recent, termopane, gersie, faianta, parchet, usa metalica, usi interior schimbate, instalatia electrica si sanitara schimbata, **60.000 €;** ☎0732.624.689

597. **Drumul** Taberei, Valea Oltului, dec., et. 6/6, 60 mp, 2013, bloc caramida, liber, spatios, stradal, acces imediat Stb, hipermarket, scoli, parcuri, gradinite, **53.000 €;** ☎0769.470.920

598. **Drumul** Taberei, Valea Oltului, Lidl semidec., et. 5/7, 54 mp, 2015, apartament 2 camere mobilat si utilat lux, 54 mp, 5/7, finisaje deosebite, centrala, bloc nou, zona noua cu acces rapid la STB, aproape de Lidl V. Oltului, liber, proprietatino@gmail.com

599. **Drumul** Taberei-1 minut de parcul Moghioros dec., et. 9/10, 1975, acum la vanzare, bloc 1975, dec. 55 mp, etaj 9/10, renovat total, instalatii sanitare, electrice si usi noi, gresie, faianta, parchet, termopane, usa metalica, zona verde, cadastru si intabulare, liber. **57.500 €;** ☎0731.144.153/ 021.231.23.18

600. **Drumul** Taberei-ANL Brancusi dec., et. 1/5, 60 mp, 2019, Dr.Taberei-ANL Brancusi, 2 cam.dec., finisaje la alegere, comision 0%, dezvoltator **65.000 €;** ☎0728.009.231 office@paciiresidence.net

601. **Drumul** Taberei-ANL Brancusi dec., et. 1/5, 58 mp, 2019, Dr.Taberei-ANL Brancusi, 2 cam.dec., finisaje la alegere, comision 0%, dezvoltator. **63.000 €;** ☎0728.009.231 office@paciiresidence.net

602. **Eminescu,** central, dec., et. demisol/3, 47 mp, 1938, vand apartament situat in zona centrala demisol-3, stradal, compus din 2 cam si dependinte, renovat, parchet, centrala termica, zona linistita, in apropiere de piata Gemeni,. Merita vazut. Ideal investitie. **40.000 €;** ☎0723.460.200/ 021.210.76.00 sweethome_imob@yahoo.com

603. **Eroii** Revolutiei, dec., et. 1/4, 44 mp, 1980, Procapital Development va propune spre vanzare apartament cu 2 camere dec.. **54.000 €;** ☎0720.888.100 zogoreanu.carmen@procapitald.ro

604. **Eroii** Revolutiei, Sos. Viilor, Parcul Carol, dec., et. 2/8, 47 mp, 1964, Sos. Viilor, Parcul Carol, 2 camere, dec., bloc 1964, 2/8, 47 mp, balcon, debara, camara, termopan integral, geam baie, retea electrica, sanitare inlocuite, 2 minute metrou Eroii Revolutiei **52.000 €;** ☎0784.276.537/ 0726.764.420 office@creativebrokers.ro

605. **Eroii** Revolutiei, Viilor, spital Marius Nasta dec., et. 4/7, 1977, Apartament situat la etajul 4/7, dec., liber, 49 mp, stradal, vedere pe spate, aer conditionat, parchet, curat, **54.500 €;** ☎0731.461.711

606. **Eroilor** Stirbei Voda doua camere si bucatarie la mansarda interbelica dec., et. 3, 27 mp, **26.500 €;** ☎0730.928.310 vlad@vladtrimbitasu.ro

607. **Ferentari,** 2 camere, cf. 2, 1/4, 2/4, gresie, faianta, parchet, termopan, 19.000 si 23.000 euro; ☎0763.581.790

608. **Ferentari,** Radu Constantin, et. 3/4, cf. 2, caldura Radet, apa calda, gaze, imbunatatiri, agentie. **24.000 €;** ☎0761.526.532/ 0726.671.256

609. **Ferentari,** Valtoarei, semidec., et. 3/4, 25 mp, 1975, Acum la vanzare un apartament,bloc construit in anul 1975, semidec. 25 mp, etaj 3/4, gresie, faianta, parchet, termopane, usa metalica, centrala termica, cadastru si intabulare **19.900 €;** ☎0731.144.153/ 021.231.23.18

610. **Fetesti,** Ozana, Pallady, 1 Decembrie, Titan, dec., et. 1/5, 50 mp, 2018, vand ap 2 camere, dec, 50 mp, aproape bulevard, scoala, gradinita, centre comerciale, 5 min tramvai, 10 min metrou, cartier verde. Ap se vinde complet finisat, bransat la toate utilitatile orasului. **50.400 €;** ☎0738.191.831

611. **Fizicienilor,** metrou Nicolae Grigorescu, sector 3 dec., et. 1/3, 62 mp, 2018, apartament 2 camere 50.95 mp utili, complet finisat si utilat cu centrala termica proprie, calorifere, obiecte sanitare, tamplarie PVC, geam termoizolant usa metalica, instalatii sanitare, **72.100 €;** ☎0770.470.470/ 0770.460.460 office@estimobiliar.ro

612. **Fizicienilor,** metrou Nicolae Grigorescu, sector 3, dec., et. 1/3, 52 mp, 2018, apartament 2 camere 52.02 mp utili, complet finisat si utilat cu centrala termica proprie, calorifere, obiecte sanitare, tamplarie PVC, geam termoizolant usa metalica, instalatii sanitare, **60.700 €;** ☎0770.470.470/ 0770.460.460 office@estimobiliar.ro

613. **Floreasca** 2 camere, 46 mp, semidec., et. 3/3, 46 mp, **87.000 €;** ☎0799.029.194 crina.moisei@catoma.ro

614. **Floreasca** Parcul Verdi semidec., et. 1/3, 40 mp, 1960, etaj 1/3, semidec., fara imbunatatiri deosebite, liber, centrala proprie de apartament, balcon inchis in termopan, geam la baie. Vecinatati: Barbu Vacarescu, str. Ceaikovski. Pret negociabil. **64.000 €;** ☎0728.736.846

615. **Floreasca,** dec., et. 2/2, 60 mp, 1930, Stefan cel Mare, etaj 2 cu pod, centrala proprie, parchet, foarte bine intretinut, cochet, boxa, curte interioara amenajata, ideal investitie, vecini deosebiti **75.000 €;** ☎0723.962.905 imobiliare05@gmail.com

616. **Floreasca**/ Barbu Vacarescu semidec., et. 3/3, 46 mp, 1960, Apartament 2 camere in Floreasca (Rossini) - zona linistita **87.000 €;** ☎0734.490.755 detalii2005@gmail.com

617. **Fundeni** dec., et. 3/4, 61 mp, 2019, complex rezidential, Dobroesti - str. Stejarului, 6 blocuri, ( garsoniere, ap 2 si 3 camere), p+4, lift, parc 5.000 mp, loc de parcare gratuit, loc de joaca, acte la zi, finisaje la alegere. **52.500 €;** ☎0724.377.294/ 0722.150.440 damairconstruct@yahoo.com

618. **Fundeni** Pod dec., et. 3/4, 2018, complex de 6 blocuri, p+4, garsoniere si apartamente cu 2, 3 camere, finisaje la alegere incluse, loc de parcare, parc 5000mp, loc de joaca, finalizare incepand cu septembrie 2018, tva 5% inclus. **51.500 €;** ☎0724.377.294/ 0722.150.440 damairconstruct@yahoo.com

619. **Fundeni,** semidec., 53 mp, 2018, Direct de la dezvoltator apartament 2 camere nou, semidec., vedere superba, centrala proprie, contorizare individuala, mobilat si utilat (mobila se vinde separat). Acceptam Prima casa. **69.433 €;** ☎0730.620.626 office@fundeni-tower.ro

620. **Fundeni,** Colentina dec., et. 3/5, 60 mp, 2018, 2 camere, bloc nou, finalizat, suprafete generoase, camere luminoase, zona linistita, mutare imediata, se accepta credit imobiliar. **56.000 €;** ☎0747.600.200 corina.vasiliu@rfccity.ro

621. **Fundeni,** Colentina dec., et. 3/3, 61 mp, 2018, Apartament 2 camere, dec., geam la baie, loc de parcare inclus, zona Fundeni, mutare imediata. **52.000 €;** ☎0747.600.200 corina.vasiliu@rfccity.ro

622. **Fundeni,** Dobroesti dec., et. 1/4, 66 mp, 2019, Apartament 2 camere dec., loc dressing, suprafata generoasa de 66 mp utili, zona linistita cu diverse facilitati urbane, imobil in curs de constructie. **56.500 €;** ☎0747.600.200 corina.vasiliu@rfccity.ro

623. **Fundeni,** Dobroesti et. 4/4, 74 mp, 2010, Str. Doinei, bloc nou, 74.88 mp utili, ap. se vinde mobilat si utilat complet lux, camera dressing, jacuzzi, 2 aparate de ac, masina de spalat vase, centrala proprie, balcon cu sistem de inchidere **80.500 €;** ☎0721.448.008

624. **Fundeni,** spitalul Oncologic dec., et. 3/4, 63 mp, 2018, complex de 6 blocuri, p+4, garsoniere si apartamente cu 2,3 camere, finisaje la alegere incluse, loc de parcare, parc 5000mp, loc de joaca, finalizare incepand cu septembrie 2018, tva 5% inclus, **53.500 €;** ☎0724.377.294/ 0722.150.440 damairconstruct@yahoo.com

625. **Gara** de Nord et. 1/2, 1/2- parchet, termopan, centrala, renovat, fara risc seismic, **46.900 €;** ☎0723.627.543

626. **Gara** de Nord et. 6/9, stradal, langa gara si metrou vis-a-vis, 6/9, balcon 46 mp, curat parchet din stejar, liber, se poate locui, scara curata, bine pozitionat, langa metrou, cadastru, intabulare discutabil **45.000 €;** ☎0761.749.316/ 0722.824.757

627. **Gara** de Nord, semidec., et. 4/7, 52 mp, 1964, vand apartament 2 camere, confort 1, etaj 4 din 7, semidec., 52 mp utili, bloc fara risc seismic, reabilitat termic, luminos. Balcon inchis, ferestre termopan, gresie, faianta, parchet, usi, **58.000 €;** ☎07333315085 vasilesculucian70@gmail.com

628. **Gara** de Nord, Bd. Garii de Nord, semidec., et. 8/9, 42 mp, 1959, ap. 2 camere, parchet, nerenovat, fara imbunatatiri, et. 8/9, vedere intrare stradala, blocul se afla in clasa 1 de risc seismic, **35.000 €;** ☎0751.053.625/ 0751.053.622 sigmaserviceimob@yahoo.com

629. **Gara** de Nord, Metrou, Piata semidec., et. 2/10, 40 mp, 1965, Zona exceptionala, multiple facilitati, bloc construit inainte de cutremur, are risc seismic, etajul 2/10, fara imbunatatiri, toate actele pregatite pentru vanzare, doar plata cash. **35.000 €;** ☎0737.379.900/ 0725.060.020 express.imobiliare@yahoo.com

630. **Garsoniera** dubla direct dezvoltator comision 0% dec., et. 2/4, 46 mp, 2019, garsoniera dubla cu o suprafata de 45.85 mp, disponibila la etaj intermediar, dec.a, finisata cu gresie, faianta, parchet, usi de interior la alegere, tripan, centrala termica, obiecte sanitare. **39.800 €;** ☎0756.565.565/ 0731.169.114 office@titanul-nou.ro

631. **Ghioceilor** strada nr 39, Sinaia, dec., et. parter/8, 90 mp, 2019, apartament de 2, cu o suprafata utila de 90 mp utili, bucatarie inchisa, finisajele fiind incluse in acest pret. Imobilul se afla intr-un ansamblu rezidential de lux. Direct de la dezvoltator **64.900 €;** ☎0733.501.453

632. **Ghioceilor** strada, nr 39, Sinaia, dec., et. 8/8, 2019, apartament de 2 camere, cu o suprafata utila de 90 mp, complet finisat. Imobilul face parte din cel mai mare ansamblu rezidential de pe Valea Prahovei. **70.300 €;** ☎0733.501.453

633. **Giulesti** semidec., et. parter/7, 49 mp, 1968, Vanzare 2 camere P/8 Giulesti, vedere spate, bloc reabilitat, bloc 1968, semidec.. **49.900 €;** ☎0728.622.425 radu.toma@houseproviders.ro

634. **Giulesti,** Constructorilor, semidec., 45 mp, 1961, ap. 2 camere, balcon inchis termopan, gresie, faianta, parchet, in apropiere dispensar adulti si copii, parc, zona linistita, Auchan, pret informativ, **49.500 €;** ☎0745.183.630

635. **Giulesti,** strada Prunaru nr 1, bloc 9, dec., et. 6/8, 55 mp, 1963, apartament 2 camere, in dreptul statiei de metrou Grivita. **55.000 €;** ☎0753.093.992

636. **Giurgiului,** dec., et. 6/7, 49 mp, Aleea Podul Giurgiului, apartament camere, confort 1, dec., etaj 6/7, apartamentul prezinta multiple imbunatatiri, gresie, faianta, parchet, usa metalica, termopan, instalatie electrica noua. **47.000 €;** ☎0773.868.398

637. **Giurgiului,** semidec., et. 10/10, 37 mp, 1975, Piata Progresul 2 camere confort 2 semidec., etaj 10/10, bloc reabilitat, complet imbunatatit, **36.800 €;** ☎0773.910.634

638. **Giurgiului,** Atena, semidec., et. parter/10, 45 mp, 1977, apartament 2 camere, confort 1 semidec., parter/10, bloc stradal, construit in 1977, gresie, faianta, parchet , termopan, usa metalica, finisaje de exceptie, instalatii sanitare noi, suprafata. **46.500 €;** ☎0746.188.866 mar_ancomar@yahoo.com

639. **Giurgiului,** Drumul Gazarului, semidec., et. 4/4, 37 mp, 1974, apartament de 2 camere, fara imbunatatiri, situat la etajul 4 , scoli, gradinite, Lidl, in zona. Tramvai/Ratb, metrou Eroii Rev 15 min. **36.900 €;** ☎0732.581.538 Andrei.smartrezidential@gmail.com

640. **Giurgiului,** Eroii Revolutiei, Piata Progresul dec., et. 5/7, 48 mp, 1970, 2 camere dec., bloc reabilitat, str Toporasi, orientare E SE, plan 2, etaj 5/7, se vinde mobilat si utilat, aer conditionat, 7 min de Piata Progresul, 3 statii de tramvai de metrou Eroii Revol. **54.800 €;** ☎0722.323.657 office@heramba.ro

641. **Giurgiului,** Gazarului, ideal credit semidec., et. 3/4, 37 mp, Apartament 2 camere confort 2, mobilat utilat complet, et. 3/4, cadastru, intabulare, bl. stradal, 10 min metrou Eroii Revolutiei. **40.500 €;** ☎0720.039.035/ 0761.609.243 columbia.imobiliar@yahoo.com

642. **Giurgiului,** Gazarului, ideal credit, dec., et. 6/8, 50 mp, confort 1 dec. curat g f p t um ej 6/8 cadastru intabulare energetic zona verde merita vazut si cumparat. **46.999 €;** ☎0720.039.035/ 0761.609.243 columbia.imobiliar@yahoo.com

643. **Gorjului** metrou, dec., et. 8/8, 1979, apartament 2 camere dec., metrou Gorjului. Termopane, gresie, faianta, parchet, tapet, usa metalica, terasa refacuta acum 1 an si 5 luni, apartamentul dispune si de o boxa la subsolul blocului **52.000 €;** ☎0720.888.027 moglan.georgian@procapitald.ro

644. **Grand** Arena Mall, dec., et. 1/5, 52 mp, 2018, va propunem un apartament cu 2 camere, spatios, disponibil intr-un imobil nou, aflat in apropiere de Grand Arena Mall, Berceni. 0% comision, direct dezvoltator, promo **39.000 €;** ☎0737.500.381 andrei.niculescu@zonadesud.ro

645. **Grand** Arena spate, apartament cu 2 cam, spatios dec., et. parter/3, 52 mp, 2019, Se preda complet finisat cu g, f, p, t, um, ob, predare sf anului 2019. Se accepta Prima casa. **51.000 €;** ☎0737.500.384 zina.epure@zonadesud.ro

646. **Grand** Arena, Berceni, dec., et. 5/5, 64 mp, 2019, apartament 2 cam. 64 mp este la pretul de 53.000 euro. Blocul este cu regim de inaltime S+P+5E. Lift, Locuri de parcare subterane si supraterane. Centrala proprie. **53.000 €;** ☎0727.261.214/ 0730.988.560

647. **Grand** Arena, residential, 2 camere, dec. dezv dec., et. 1/5, 52 mp, 2018, 43.600 euro, 52 mp, apartament cu 2 camere, dec., balcon, zona rezidentiala, aproape de RATB, scoli si complexe comerciale. Finisaje de foarte buna calitate, la alegerea cumparatorului, zona verde. **43.600 €;** ☎0720.002.332/ 0747.121.325 office@ansambluri-noi.ro

648. **Grigorescu** dec., et. 2/4, 50 mp, 1970, Titan, policlinica, 5 minute metrou si parc IOR, chiar pe strada Postavarul, bloc 4 etaje, reabilitat, gresie, faianta, termopane, usa metalica, liber, situat la 7-8 min metrou Nicolae Grigorescu **60.000 €;** ☎0732.135.471

649. **Grigorescu** metrou semidec., et. 5/10, 1976, Camil Ressu, bloc reabilitat, scara curata, fara imbunatatiri, liber, toate actele, situat la 5 min metrou Nicolae Grigorescu si 8-10 min Dristor, merita vazut, **58.000 €;** ☎0732.135.471

650. **Grigorescu** metrou dec., et. 10/10, 57 mp, 1977, Patriotilor, confort 1, dec., bloc reabilitat termic, fara probleme cu terasa, renovat total, gresie, faianta, parchet, termopan, instalatii schimbate, mobilat, utilat, situat la 5 min metrou **62.000 €;** ☎0732.135.471

651. **Grigorescu** metrou, dec., et. 6/10, 55 mp, 1975, bulevardul Theodor Pallady, 5 minute metrou,chiar la piata Salajan, stradal, bloc reabilitat, vedere fata, termopane, curat, fara imbunatatiri, liber, toate actele **60.000 €;** ☎0732.135.471

652. **Grivitei** Ion Mihalache semidec., et. parter/parter, 1965, metrou, apartament 2 camere la curte, st 37 mp, centrala termica conditii bloc, pozitie excelenta, propietate personala, vecini civilizati, cadastru, intabulare, libera, **35.000 €;** ☎0720.039.035/ 0727.555.519 columbia.imobiliar@yahoo.com

653. **Grivitei,** Ditl, et. 3/7, renovat integral, parchet, termopan, instalatii, mobilat, **67.900 €;** ☎0723.627.543

654. **Grozavesti,** Lacul Morii, Crangasi, dec., et. 1/11, 66 mp, 2020, Dambovita10.ro ansamblu rezidential la cateva minute mers pe jos de metrou Petrache Poenaru, 2 camere, suprafata 61 mpc (52 mpu), dec.a, bucatarie inchisa, pretul nu include tva **79.929 €;** ☎0733.338.647/ 0730.177.245 contact@dambovita10.ro

655. **Grozavesti,** Regie, Carrefour Orhideea dec., et. 1/5, 70 mp, 2019, acces metrou/ STB, imobil 2019, mutare rapida, 70 mp construiti, dec., et. 1/P+4+M, lift, 2 apartamente/ etaj, foarte intim, finisat la cheie, baie cu geam, centrala, contorizat. **84.600 €;** ☎0728.415.944/ 0745.540.560

656. **Grozavesti,** Virtutii, dambovita10.ro semidec., et. 3/11, 53 mp, 2020, dambovita10.ro ansamblu rezidential la cateva minute mers pe jos de metrou Petrache Poenaru. 2 camere, suprafata 55 mpc (47 mpu), semidec., pretul nu include tva. **64.181 €;** ☎0730.177.245/ 0733.338.647 contact@dambovita10.ro

657. **Hydra** Residence, Voluntari semidec., et. 5/7, 64 mp, 2008, vand apartament 2 camere mobilat si utilat in complex Hydra Residence, centrala proprie, aer conditionat, loc de parcare subteran inclus in pret. **65.000 €;** ☎0724.265.165 carstos@gmail.com

658. **Ia-ti** hainele si gaseste-ti linistea in noua ta casa, Prelungirea Ghencea, dec., et. 3/3, 58 mp, **57.850 €;** ☎0748.889.926 ionut.stancu@imobiliareacasa.ro

659. **Iancului** semidec., et. 9/10, 57 mp, 1981, Iancului, Avrig, ap 2 camere, foarte curat si foarte amenajat cu materiale de cea mai buna calitate si cu mult bun gust, gresie, faianta, parchet, termopan, bucatarie mare patrata, hol generos **75.000 €;** ☎0771.791.542

660. **Iancului** semidec., et. 3/3, 56 mp, 1963, proprietar, vand apartament pe Bd.Pache Protopopescu, 2 camere 56 mp, izolat termic, centrala proprie, termopan, usa metalica, parchet, mobilat, zugravit recent, acoperis nou, ocupabil imediat. Pret negociabil. **55.000 €;** ☎0752.228.488 hylde.maria@gmail.com

661. **Iancului** metrou 3 minute dec., et. 7/8, 52 mp, 1980, ap. 2 camere dec., curat, gresie, faianta, parchet termopan, bucatarie patrata hol mare, bloc stradal scara foarte curata 2 lifturi, vedere spate. Se vinde cu bucat mobilata. Acte in ordine, **71.000 €;** ☎0771.791.542

662. **Iancului,** semidec., et. 9/10, 53 mp, 1963, 2 camere metrou iancului, proaspat zugravit, reabilitat, 53 mp, gresie, faianta, termopane, ac, foarte curat, scara impecabila, balcon inchis, baie cu geam, 3 minute de mers de intrarea in metrou, **54.990 €;** ☎0749.131.838

663. **Iancului,** semidec., et. 5/10, 53 mp, 1965, Procapital Development ofera spre vanzare un apartament cu doua camere, semidec., situat in zona Iancului, etaj 5/10, imobil din 1965, suprafata 53 mp. **73.000 €;** ☎0720.888.015 smaranda.crivat@procapitald.ro

664. **Iancului,** Cristescu Dima, comision 0% semidec., et. 7/10, 56 mp, 1980, 800 m pana la Metrou Iancului si Mega Mall, nerenovat, etaj 7/10, semidec., bloc din 1980 inconjurat de copaci verzi, in spate este Cimitirul Armenesc. **64.000 €;** ☎0755.804.888

665. **Iancului,** Ferdinand, semidec., et. 1/4, 53 mp, 1963, 2 camere Ferdinand etaj 1, 52 mp construiti, balcon inchis, baie cu geam, reabilitat, curat, spatii verzi, langa parc, 2 minute de statia de troleibuz, 13 minute de mers de metrou, fara riscuri. Liber **59.000 €;** ☎0749.131.838

666. **Iancului,** Ferdinand, dec., et. 2/3, 61 mp, 1970, un bloc deosebit, un apartament spatios. Parchet de stejar, centrala proprie, multiple spatii de depozitare, balcon - terasa, balcon la dormitor, boxa de 17 mp, zona de vile. 65.000 usor negociabil, **65.500 €;** ☎0748.237.236 marian@confortcasaimobiliare.ro

667. **Iancului,** Mega Mall, Pierre de Coubertin semidec., et. parter/3, 50 mp, 1960, 2 camere Vatra Luminoasa Pierre de Coubertin parter, cu balcon tip terasa de 9 mp, vedere desebita catre zona verde cu suprafata totala de 50 mp, fara imbunatatiri, necesita renovare completa. **57.990 €;** ☎0749.131.838

668. **Iancului,** metrou 3 minute, bloc 1980, dec., et. 7/8, 57 mp, 1980, vedere spate, dec., bucatarie patrata, hol mare, amenajat, gresie, faianta, parchet, termopan, Se vinde cu bucatarie mobilata, bloc cu 2 lifturi, ada ie zi, 3 minute metrou Iancului, Mihai Bravu **70.000 €;** ☎0755.080.420/ 0755.075.901

669. **Iancului,** Metrou Iancului, 2 camere- 51 mp semidec., et. 3/10, 51 mp, 1963, apartament 2 camere de vanzare pe Alee Lunguletu, 51 mp, etajul 3/10, bloc de baton si caramida construit in 1963, orientat pe VEST, nemobilat, 1 balcon.www.realkom.ro **57.000 €;** ☎0740.620.112 marian.popa@realkom.ro

670. **Iancului,** metrou, dec., et. 7/8, 53 mp, 1980, vanzare 2 camere conf 1 dec.e 7-8, bloc 1980, cu imbunatatiri g, f, p, t, um, ac, la 300 m de metrou Iancului. **70.000 €;** ☎0749.199.195 ion@confortcasaimobiliare.ro

671. **Iancului,** metrou, bl.1981 stradal reabilitat semidec., et. 9/10, 57 mp, 1981, vedere spate, geam baie, bucatarie mare patrata, hol generos, semidec., finisaje superioare, gresie, faianta, parchet, termopan, balcon mare, scara curata, liber, acte la zi, metrou Iancului, Avrig, Obor **74.000 €;** ☎0755.080.420

672. **Iancului,** Pantelimon, dec., et. 10/10, 55 mp, 1984, 2 camere, Pantelimon Armenesc, cu imbunatatiri, bucatarie 10 mp, gresie, faianta, termopane, parchet, foarte curat, terasa dublu refacuta, 12 minute de metrou Iancului, liber. **55.000 €;** ☎0749.131.838

673. **Iancului-** Cristescu Dima semidec., et. 7/10, 56 mp, 1980, 7/10, 56 mp balcon mare liber fara imbunatatiri bloc 1980 reabilitat termic, zona verde linistita, vedere est, 7-8 min. Metrou Iancului. **65.900 €;** ☎0735.883.452 daniel.enache@centralimobiliare.ro

674. **Ideal** Investitie! Apartament 2 camere Militari Residence semidec., et. 6/6, 40.00 mp, **34.500 €;** ☎0730.928.310 vlad@vladtrimbitasu.ro

675. **Ilfov, Bragadiru, 60 mp, 2000, apart. nou facut,+ mobilat, urgent, neg., 44.000 €;** ☎**0768.553.586**

676. **Imobil** 2 cam cu gradina, aproape metrou 5-7 minute dec., et. parter/1, 2017, Apartament 2 camere, dec., tip studio, gradina imprejmuita, zona verde, apartamentul este in vila, vedere pe rasarit,i ntrare separata, nu este nimic la comun, ideal locuit sau birou/ cabinet medical. **40.000 €;** ☎0728.406.982

677. **Imobil** 2 camere dec. 10 minute metrou dec., et. 1/5, 63 mp, 2019, Apartamentul se preda complet finisat si dotat cu: tamplarie PVC, centrala termica 24 kw, faianta si gresie din import, parchet de 8mm, obiecte sanitare in baie, calorifere, 0% comision dezvoltator **52.000 €;** ☎0731.510.845 mihnea.postelnicu@zonadesud.ro

678. **Imobil,** apartament 2 doua camere, etaj 3 semidec., et. 3, 65 mp, 2012, vanzare apartament 2 doua camere semidec.e, centrala termica, etaj 3 si 4, 65 mp, hol, baie si wc serviciu, balcon, finisaje deosebite, mare si spatios, bucatarie mare generoasa, hol. **52.500 €;** ☎0722.783.630 elena@pikaso.ro

679. **Imobil,** fix langa metrou, dec., bloc nou, dec., et. 2/3, 50 mp, 2018, apart.2 cam, bucatarie inchisa, curte interioara, loc de parcare, 8 min. metrou, zona verde, langa scoala si gradinita, centrala termica, calorifere, usa metalica, totul este nou, mall in imediata apropiere. **51.000 €;** ☎0720.002.332

680. **Inel** II dec., et. 2/4, 50 mp, 1989, particular, vand apartament in Constanta etaj 2 din 4 Inel II stradal pe Dezrobirii, negociabil. **60.000 €;** ☎0733.258.781

681. **Investitie** 2 camere Floreasca, Compozitori, semidec., et. 2/2, 36 mp, **66.500 €;** ☎0799.029.194 crina.moisei@catoma.ro

682. **Investitie** 2 camere Floreasca, etaj intermediar semidec., et. 1/2, 36 mp, **62.000 €;** ☎0799.029.194 crina.moisei@catoma.ro

683. **Investitie** 2 camere Lujerului metrou, Dreptatii, dec., et. 2/8, 52 mp, **72.999 €;** ☎0735.551.422 florin.toma@catoma.ro

684. **Ion** Mihalache (1 Mai), A

# Imobiliare vânzări 2 CAMERE

744. **Metrou** 1 Decembrie, mutare rapida fara comision dec., et. parter/2, 2018, avans minim 5%, metrou 1 Decembrie 1918, la o distanta de 12 minute de mers pe jos, 53 mp, dec., complet finisat: gresie, faianta, parchet, usi interior/ exterior, obiecte sanitare, parter/2E **51.430 €;** ☎0736.380.186/ 0725.597.221 cristina@star-construct.ro

745. **Metrou** 1 Decembrie, Titan, Pallady, Mizil, dec., et. 1/3, 65 mp, 2018, ap dec, spatios,bucatarie mare, inchisa, balcon generos.Ap este complet finisat, g,f,p,t, centrala proprie, totul nou,bransat la toate utilitatile sectorului 3.Acces facil catre metrou, mutare rapida. **64.000 €;** ☎0774.075.876

746. **Metrou** 1 Decembrie, Titan, Pallady, Mizil, Lidl, dec., et. 3/3, 120 mp, 2018, ap. dec, spatios, bucatarie mare, inchisa, terasa 60 mp. Ap. este complet finisat, g, f, p, t, centrala proprie, totul nou, bransat la toate utilitatile sectorului 3. Acces facil catre metrou, mutare rapida **93.000 €;** ☎0774.075.876

747. **Metrou** 1 Decembrie, Titan, Pallady, Ozana dec., et. 1/4, 53 mp, 2018, ap dec, spatios, bucatarie mare, balcon generos.Ap este complet finisat, g,f,p,t, centrala proprie,totul nou, bransat la toate utilitatile sectorului 3.Acces facil catre metrou, mutare rapida! **47.700 €;** ☎0774.075.876

748. **Metrou** 1 Decembrie, Titan, Pallady, Ozana dec., et. 1/5, 54 mp, 2019, ap dec, spatios, bucatarie mare, inchisa, balcon generos. Ap este complet finisat, g, f, p, t, centrala proprie, totul nou, bransat la toate utilitatile sectorului 3. Acces facil catre metrou, mutare rapida! **52.155 €;** ☎0724.458.272/ 0774.075.876

749. **Metrou** 1 Decembrie, Titan, Pallady, Ozana dec., et. 1/4, 2019, ap dec, spatios, bucatarie mare, inchisa, balcon generos. Ap este complet finisat, g,f,p,t, centrala proprie, totul nou, bransat la toate utilitatile sectorului 3. Acces facil catre metrou, mutare rapida! **49.500 €;** ☎0774.075.876

750. **Metrou** 1 Decembrie, Titan, Pallady, Ozana dec., et. 1/5, 45 mp, 2018, Ap spatios tip studio, balcon generos. Ap este complet finisat, g, f, p, t, centrala proprie, totul nou, bransat la toate utilitatile sectorului 3. Acces facil catre metrou, mutare rapida! **42.655 €;** ☎0724.458.272/ 0774.075.876

751. **Metrou** 1 Decembrie, Titan, Pallady, Ozana, et. parter/4, 43 mp, 2018, ap dec, spatios, bucatarie mare, inchisa, balcon generos. Ap este complet finisat, g, f, p, t, centrala proprie, totul nou, bransat la toate utilitatile sectorului 3. Acces facil catre metrou, mutare rapida **43.000 €;** ☎0774.075.876

752. **Metrou** 1 Decembrie, Titan, Pallady, Ozana, dec., et. 1/4, 65 mp, 2018, ap dec., spatios, bucatarie mare, inchisa, balcon generos. Ap este complet finisat, g, f, p, t, centrala proprie, totul nou, bransat la toate utilitatile sectorului 3. Acces facil catre metrou, mutare rapida **53.500 €;** ☎0774.075.876

753. **Metrou** 1 Decembrie, Titan, Pallady, Ozana, dec., et. 1/4, 58 mp, 2018, ap dec., spatios,bucatarie mare, inchisa, balcon generos. Ap este complet finisat, g, f, p, t, centrala proprie, totul nou, bransat la toate utilitatile sectorului 3. Acces facil catre metrou, mutare rapida **51.500 €;** ☎0774.075.876

754. **Metrou** 1 Decembrie, Titan, Pallady, Ozana, dec., et. 1/5, 52 mp, 2018, ap. dec., spatios, bucatarie mare, inchisa, balcon generos. Ap. este complet finisat, gresie, faianta, termopan, parchet, centrala proprie, totul nou, bransat la toate utilitatile sectorului 3. Acces facil catre metrou, mutare rapida, **54.000 €;** ☎0771.789.644

755. **Metrou** 1 Decembrie, Titan, Pallady, Ozana, dec., et. 1/5, 56 mp, 2018, ap. spatios, bucatarie inchisa, balcon generos. Ap. este complet finisat, gresie, faianta, parchet, termopan, centrala proprie, totul nou, bransat la toate utilitatile. Acces facil catre metrou 1 Decembrie **57.000 €;** ☎0771.789.644

756. **Metrou** 1 Decembrie, Titan, Pallady, Ozana, dec., et. parter/5, 137 mp, 2019, ap. spatios, bucatarie mare,inchisa, curte de 85 mp. Ap. este complet finisat, gresie, faianta, parchet, termopan, centrala proprie, totul nou, bransat la toate utilitatile sectorului 3. Acces facil catre metrou, mutare rapida, **76.000 €;** ☎0771.789.644

757. **Metrou** 1 Decembrie, Titan, Pallady, Ozana, Fetesti dec., et. 1/4, 50 mp, 2018, ap dec, spatios, bucatarie mare, inchisa, balcon generos. Ap este complet finisat, g, f, p, t, centrala proprie, totul nou, bransat la toate utilitatile sectorului 3. Acces facil catre metrou, mutare rapida. **45.000 €;** ☎0774.075.876

758. **Metrou** 1 Decembrie, Trapezului et. 1/10, 55 mp, 1975, Vand apartament 2 camere semistradal, dec., bucatarie mare, inchisa, 2 debarale, balcon inchis, g, f, p, t, loc parcare, 3 minute metrou 1 Decembrie. **63.900 €;** ☎0774.075.876

759. **Metrou** 10 minute, 2 camere, etaj 1/5 dec., et. 1/5, 66 mp, 2019, bloc mixt, cu suprafata mare si balcon generos, finisaje la alegere, situat stradal si cu acces la metrou Dimitrie Leonida in 10 minute, pret cash 48900, credit 58000 euro. **48.900 €;** ☎0787.672.423

760. **Metrou** Aparatorii Patriei, mutare rapida! dec., et. 1/4, 78 mp, 2019, Berceni - metrou Aparatorii Patriei - apartament in bloc nou - Eden Home Residence, finalizare intr-o luna! **64.030 €;** ☎0722.204.952

761. **Metrou** Berceni dec., et. parter/5, 65 mp, 2019, apartament 2 camere dec. + curte proprie - metrou Berceni (850 metri). Pret: 55.400 euro (avans 80%) 61.500 euro (avans 5%) **55.400 €;** ☎0738.294.929/ 0787.525.654 magazinul.imobiliar@gmail.com

762. **Metrou** Berceni dec., et. 3/5, 59 mp, 2019, imobil se vinde finisat complet (la cheie), contorizat individual si bransat la toate utilitatile orasului (curent, gaz, apa, canalizare). Finalizare decembrie 2019. 46.500 (cash)/ 49.000 (credit) **46.500 €;** ☎0738.294.929/ 0787.525.654 magazinul.imobiliar@gmail.com

763. **Metrou** Berceni, dec., et. 1/5, 59 mp, 2019, imobilul se vinde finalizat complet, contorizat individual ?i bransat la toate utilitatile orasului (curent, gaz, apa, canalizare). Pret: 46.500 euro (avans 95%) / 49.000 euro (avans 5%). **46.500 €;** ☎0738.294.929 magazinul.imobiliar@gmail.com

764. **Metrou** Dimitrie Leonida dec., et. 1/3, 54 mp, 2019, apartament 2 camere 57mp D. Leonida, 0% comision; **50.500 €;** ☎0737.500.381 andrei.niculescu@zonadesud.ro

765. **Metrou** Dimitrie Leonida dec., et. 3/4, 43 mp, 2019, apartament 2 camere promo metrou Dimitrie Leonida, o% comision; **40.500 €;** ☎0737.500.381 andrei.niculescu@zonadesud.ro

766. **Metrou** Dimitrie Leonida dec., et. 1/7, 55 mp, 2018, apartament 2 camere, dec. , 55 mp, etaj 1 **50.500 €;** ☎0730.988.560 georgeta.constantin@sudrezidential.ro

767. **Metrou** Dimitrie Leonida dec., et. 1/2, 51 mp, 2019, apartament doua camere parte a unui proiect rezidential, situat in oraşul Popesti Leordeni, Ilfov, intr-o zona de vile, ferit de aglomeratia si zgomotul oraselui **49.500 €;** ☎0730.988.560 georgeta.constantin@sudrezidential.ro

768. **Metrou** Dimitrie Leonida, dec., et. parter/3, 43 mp, 2019, apartament 2 camere 10 min M. Dimitrie Leonida, merita vazut, **42.000 €;** ☎0737.500.381 andrei.niculescu@zonadesud.ro

769. **Metrou** Dimitrie Leonida, dec., et. 2/7, 2018, vand apartament 2 camere dec., suprafata utila 61.23 mp, imobil nou, finisat deosebit, bransat la utilitati, contorizat separat, dotat cu centrala proprie de apartament. Merita vazut **50.500 €;** ☎0727.175.861 lucian@sudrezidential.ro

770. **Metrou** Dimitrie Leonida, ap 2 camere cu gradina dec., et. parter/3, 50 mp, 2018, apartament 2 camere, gradina, usi pinum, termopan, centrala proprie, drum asfaltat, gaze, canalizare, la cheie, aproape metrou, zone comerciale scoli si gradinite, **49.000 €;** ☎0727.121.851

771. **Metrou** Dimitrie Leonida, apartament 2 camere dec., et. 1/7, 58 mp, 2019, Ap. 2 camere zona de Metrou Dimitrie Leonida 10 min ), complet dec., etaj 1 si/sau 2 din 7. Imobil cu lift, 2019, complet finisat, se accepta credit prima casa sau ipotecar. **50.500 €;** ☎0724.205.825/ 0722.478.920

772. **Metrou** Dimitrie Leonida, apartament 2 camere dec., et. 1/5, 69 mp, 2019, apartament 2 camere dec. spatii vitrate mari, etaj intermediar, se preda finisat la cheie, dispune de toate utilitatiile, langa metrou Dimitrie Leonida, pretul afisat este pentru plata cash, **49.200 €;** ☎0730.250.305

773. **Metrou** Dimitrie Leonida, apartament 2 camere dec., et. 2/5, 66 mp, 2019, apartament 2 camere dec., dispune de toate imbunatatiriile, se preda finisat la cheie, toate utilitatiile sunt contorizate individual, in imediata apropiere de statia de metrou Dimitrie Leonida, **59.000 €;** ☎0730.250.305

774. **Metrou** Dimitrie Leonida, apartament 2 camere dec., et. 1/3, 60 mp, 2018, bloc nou, finisata, toate utilitatile racordate la reteaua orasului, acces rapid la mijloacele de transport si magazine. Apartamentul este dec.. Pretul este valabil pentru plata cash, **60.000 €;** ☎0768.397.773/ 0764.180.052 office@nemarimobiliare.ro

775. **Metrou** Dimitrie Leonida, apartament 2 camere, dec., et. 2/6, 58 mp, 2018, vand apartament 2 camere, dec., situat intr-un imobil cu un regim de inaltime p+6e, amplasat pe strada Biruintei la aproximativ 10 minute fata de statia de Metrou Dimitrie Leonida, **50.500 €;** ☎0729.923.486

776. **Metrou** Dimitrie Leonida, apartament spatios dec., et. 1/3, 50 mp, 2019, Propun spre vanzare un apartament spatios, dec., in proprierea statiei de metrou Dimitrie Leonida, 10 minute de mers pe jos. Finisajele sunt la alegere. Direct devoltator, comision 0. **51.000 €;** ☎0736.380.184/ 0725.597.221 claudiu.p@star-construct.ro

777. **Metrou** Dimitrie Leonida, comision 0 dec., et. 1/3, 50 mp, 2019, Prima casa, direct dezvoltator, 8 minute pana la statia de metrou Dimitrie Leonida, et 1/3, compartimentari caramida, gresie, faianta, parchet, centrala proprie, calorifere, usa metalica. Finalizat **54.500 €;** ☎0736.380.186/ 0748.631.811 cristina@star-construct.ro

778. **Metrou** Dimitrie Leonida, proprietar dec., et. 1/4, 56 mp, 2019, 2 camere, dec., bloc cu lift, structura beton, caramida, izolatie polistiren 10 cm, finisaje premium la alegere, parcare, tamplarie PVC, centrala proprie, 10% discount plata cash, **50.900 €;** ☎0734.950.229/ 0734.092.488 dany.barbulescu@yahoo.com

779. **Metrou** Dimitrie Leonida, sos Berceni, dec., et. parter/5, 66 mp, 2020, Apartament cu 2 camere cu suprafata 48.35 mp, terasa 17.85 mp, disponibil la parter inalt, intr-un imobil nou prevazut cu parcari subterane, lift, spatii verzi. Se accepta credit sau rate la dezvoltator. **50.800 €;** ☎0721.888.400/ 0733.374.103 anel@sudrezidential.ro

780. **Metrou** Dimitrie Leonida, sos Berceni, dec., et. 2/7, 2019, metrou Leonida, 2 camere dec.e, 58 mp, etajul 2, imobil nou, gresie, faianta, parchet, centrala termica. Utilitati. Contorizare dupa consum. Se accepta Prima casa. Direct dezvoltator. 0 comision. **50.500 €;** ☎0733.374.103/ 0721.888.400 georgeta@sudrezidential.ro

781. **Metrou** Dimitrie Leonida, super oferta dec., et. 2/5, 69 mp, 2019, Apartament, metrou Dimitrie Leonida. Predare la cheie. Direct de la dezvoltator. Comision 0. Consiliere financiara gratuita, **52.000 €;** ☎0722.204.952

782. **Metrou** Dimitrie Leonida, super oferta semidec., et. 1/5, 49 mp, 2019, gata curand, se da la orice moralitate de plata.Apartament, metrou Dimitrie Leonida. Predare la cheie. Direct de la dezvoltator. Comision 0. Consiliere financiara gratuita **42.150 €;** ☎0722.204.952

783. **Metrou** Dimitriei Leonida, apartament cu gradina dec., et. parter/3, 2019, parter/3, 62 mp, se preda la cheie cu: gresie, faianta, parchet, centrala termica, contorizare individuala, calorifere, usi interior, obiecte sanitare. Caramida, terasa 20 mp. Pret fara TVA. **46.700 €;** ☎0736.380.186/ 0748.631.811 cristina@star-construct.ro

784. **Metrou** Dr Taberei Val. Ialomiteiap 2 cam bloc nou dec., et. 5/6, 55 mp, 2018, bloc nou-scara 2 in cartierul ANL Brancusi - Drumul Taberei, la 3 min de metrou Valea Ialomitei, langa Parcul Brancusi. Proiectul nostru iti ofera toate avantajele unui stil de viata linistit; **59.500 €;** ☎0765.416.461 office@drumultaberei-brancusi.ro

785. **Metrou** la 5 min., bloc nou dec., et. 3/4, 45 mp, 2018, Apartamentul propus spre vanzare beneficiaza de un balcon generos si se situeaza intr-un superb complex rezidential. Este la 5 minute de metrou0% comision, direct dezvoltator, **43.500 €;** ☎0731.510.845 mihnea.postelnicu@zonadesud.ro

786. **Metrou** Militari, 200 m, 2 camere imobil nou, dec., et. 1/11, 59 mp, 2019, imobil nou situat la 200 min de statia de metrou Pacii, ofera spre vanzare 2 camere dec. 59 mp, etaj 1/11 **75.500 €;** ☎0757.578.682 razvan@rotarpark.ro

787. **Metrou** N. Teclu, 10 min., Titan, Pallady dec., et. 1/3, 50 mp, 2018, Ap. dec, spatios, balcon generos. Ap. este complet finisat, g, f, p, t, centrala proprie, totul nou, bransat la toate utilitatile sectorului 3. Acces facil catre metrou, mutare rapida, **43.000 €;** ☎0774.075.876

788. **Metrou** Nicolae Teclu, bucatarie mobilata, utilata dec., et. 3/7, 59 mp, 2019, va propun spre vanzare un apartament cu o suprafata utila de 59 mp, situata la doar 8 minute de mers pe jos, pana la statia de metrou Nicolae Teclu. Bucatarie mobilata si utilata. AC inclus. **63.500 €;** ☎0736.380.184/ 0725.597.221 claudiu.p@star-construct.ro

789. **Metrou** Timpuri Noi, stradal, 74 mp, camere spatioase dec., et. 4, 74 mp, 2020, **122.466 €;** ☎0724.686.868 vanzari@rokaresidence.ro

790. **Metrou** Titan, finisaje premium, comision 0. dec., et. 1/13, 51 mp, 2018, Va propun la vanzare o garsoniera spatioasa, in zona Titan, la doar 5 minute de mers pe jos pana la statia de metrou Titan. In apropriere se afla Parcul Titan, scoli si gradinite, **70.500 €;** ☎0736.380.184/ 0725.597.221 claudiu.p@star-construct.ro

791. **Metrou** Victor Brauner, bucatarie mobilata utilata dec., et. 1/7, 56 mp, 2019, Victor Brauner, ansamblu rezidential modern, bucatarie mobilata si utilata, ac, toate utilitatile, contorizat individual, centrala termica proprie. Zero comision **58.900 €;** ☎0736.380.182

792. **Mihai** Bravu dec., et. 4/10, 73 mp, 2017, apartament 2 camere lux (disponibilitate variata) situat vis-a-vis de statia Mihai Bravu, ansamblu rezidential nou, cu finalizare in martie 2018, comision 0%, direct dezvoltator **96.000 €;** ☎0725.985.760 cristina.matei@metropolitanresidence.ro

793. **Mihai** Bravu metrou - comision 0% ultimele oferte dec., et. 9/9, 68 mp, 2018, apartament 2 camere, dec., de lux, 2 minute de metrou Mihai Bravu, spatios, smart compartimentat, amplasat intr-un bloc nou.Pozitionare deosebita si facila cu acces direct la Sos. Mihai Bravu. **96.000 €;** ☎0725.985.767 sandu@metropolitanresidence.ro

794. **Mihai** Bravu metrou 100 m, dezvoltator, dec., 55 mp, 2019, bloc nou langa metrou, peretii din caramida, bucatarie 10 mp inchisa, balcon mare, centrala proprie, bloc in constructie, accept credit bancar, Mihai Bravu, Vitan, Dristor. **71.820 €;** ☎0761.309.031

795. **Mihai** Bravu metrou 100 m, dezvoltator, dec., 57 mp, 2019, bloc nou langa metrou, peretii din caramida, bucatarie 10 mp inchisa, balcon mare, centrala proprie, finisaje premium, accept credit bancar, Mihai Bravu, Vitan, Tineretului, Dristor **71.800 €;** ☎0761.309.031

796. **Mihai** Bravu metrou la 100 m, dezvoltator dec., et. 2/9, 55 mp, 2019, bloc nou chiar langa metrou, peretii din caramida, bucatarie 10 mp inchisa, balcon mare, centrala proprie, finisaje premium, accept credit bancar, Mihai Bravu, Vitan, Tineretului, Dristor, **77.400 €;** ☎0761.309.031

797. **Mihai** Bravu metrou, 100 m, dezvoltator, dec., 55 mp, 2019, bloc nou langa metrou, peretii din caramida, bucatarie 10 mp inchisa, balcon mare, centrala proprie, finisaje premium, accept credit bancar, Mihai Bravu, Vitan, Tineretului, Dristor, **75.012 €;** ☎0761.309.031

798. **Mihai** Bravu, dec., et. 3/9, 70 mp, 2017, apartament de 2 camere lux, incalzire in pardoseala, fatada ventilata, constructie cadre beton+fatada ventilata, finisaje incluse, comision 0, **89.900 €;** ☎0726.943.143 cristina.matei@metropolitanresidence.ro

799. **Mihai** Bravu, 2 camere, terasa 20 mp, dec., et. 9/9, 73 mp, 2018, Apartament compus din 2 camere dec.e, situat la etajul 9, foarte bine compartimentat, foarte spatios, 73.34 mp cu balcon foarte mare - 19,24 mp - dispus pe toata suprafata apartamentului. **96.000 €;** ☎0725.985.767 sandu@metropolitanresidence.ro

800. **Mihai** Bravu, 2 minute de metrou Mihai Bravu, dec., et. 7/9, 55 mp, 2019, direct dezvoltator, comision 0%, 2 camere, terasa 5,38 mp, 79.800 Euro+ tva, finisaje premium incluse in pret, locuri de parcare optional. Profita de ultimele apartamente de 2 camere. **79.800 €;** ☎0786.700.903/ 0724.588.681 vanzari@global-residence.ro

801. **Mihai** Bravu, 300 m metrou, dec., et. 1/2, 2019, spatios, zona semicentrala, aproape de Tineretului, Timpuri Noi, Mall Vitan, metrou Mihai Bravu. Mutare rapida **95.361 €;** ☎0722.204.952

802. **Mihai** Bravu, 5 minute pana la metrou Dristor dec., et. 2/5, 55 mp, 2019, Dezvolator, vinde 2 camere dec.e in proiectul nou de la Dristor. Bloc din caramida cu bucatarie inchisa. DS+P+5, finisaje la alegere sincluse, centrala proprie. Preturi promotionale. Parcare. **82.950 €;** ☎0722.248.933 viorel.iosifescu@gmail.com

803. **Mihai** Bravu, Maior Coravu, bloc nou, dec., et. 1/3, 57 mp, 2019, metrou P-ta Muncii, bloc S+P+3 cu lift, securizat, apartamentele cu suprafete intre 50-70 mp au compartimentari flexibile, finasaje si dotari premium personalizabile, CTP, boxe. Direct dezvoltator **81.900 €;** ☎0728.114.700/ 0768.046.736 mieilor21@gmail.com

804. **Mihai** Bravu, Tineretului dec., et. 2/9, 73 mp, 2017, particular vand apartament 2 camere, constructie noua, fatada ventilata, incalzire pardoseala, centrala termica individuala, finisajele la solicitarea clientului, **96.000 €;** ☎0721.805.158/ 0722.297.332 gabriela@metropolitanresidence.ro

805. **Mihai** Bravu, Tineretului, dec., et. 3/9, 73 mp, 2017, apartamente noi ansambluri rezidentiale Mihai Bravu, pentru mai multe detalii nu ezitati sa ma contactati la numarul de telefon **96.000 €;** ☎0721.805.158/ 0722.297.332/ 0722.297.332 gabriela@metropolitanresidence.ro

806. **Mihai** Bravu, Tineretului, ultimele 2 apartamente dec., et. 9/9, 61 mp, 2018, apartamentul lux, de 2 camere, 61 mp, vis-a-vis de statia de metrou Mihai Bravu, este dec., spatios, vedere panoramica, bloc nou, constructie 2018, finisaje premium, incalzire prin pardoseala **90.000 €;** ☎0725.985.767 sandu@metropolitanresidence.ro

807. **Mihai** Bravu, vis a vis de metrou Mihai Bravu dec., et. 6/9, 55 mp, 2019, 2 camere, 55 mp utili pozitie excelenta, vis a vis de metrou oferta, 79.800 eur + tva 5%, finisaje la alegere, centrala termica proprie, ansamblu rezidential nou - cadre de beton armat si caramida. **79.800 €;** ☎0786.700.903 vanzari@globalcityresidence.ro

808. **Mihai** Bravu, vis a vis de metrou Mihai Bravu dec., et. 4/9, 55 mp, 2019, direct dezvoltator, 2 camere dec., sos. Mihai Bravu, 79.800 euro +TVA 5%, finisaje la alegere, centrala termica proprie, suprafata utila 55 mp, pozele sunt cu titlu de prezentare, **79.800 €;** ☎0786.700.901/ 0786.700.903 vanzari@global-residence.ro

809. **Mihai** Bravu, vis a vis de metrou Mihai Bravu, dec., et. 4/8, 55 mp, 2019, direct dezvoltator, comision 0, 2 camere, 55 mp utili, terasa, 79.800 + tva, finisaje premium incluse in pret, zona Vitan metrou Mihai Bravu. Contact tel. **79.800 €;** ☎0786.700.903 vanzari@global-residence.ro

810. **Militari** dec., et. 5/8, 53 mp, 2011, Ap. 2 cam. Militari Residence, Ballroom, et. 5/8, dec., 53 mp, constructie 2011, 2 lifturi, centrala proprie, g, f, p, t, usa metalica. Apartamentul se vinde complet mobilat si utilat. **56.500 €;** ☎0723.266.827 fascu_ady@yahoo.com

811. **Militari** dec., et. 4/7, 42 mp, 2018, ap. 2 cam., constructie noua, caramida, finalizare 2017, finisaje incluse, baie utilata, centrala termica, bucatarie separata. Taxa de mentenanta 0, parcare , parc, RATB, acceptam credit, **37.800 €;** ☎0722.166.933 vanzari@militari-residence.ro

812. **Militari** dec., et. 2/6, 48 mp, 2019, Apa doua camere situat intr un bloc nou 2019 cu finisaje si mobila de calitate. Electrocasnice noi, centrala proprie, contorizare separata gaz, curent, apa. Apa si canal Apa Nova. Doua minute de Ratb. **46.900 €;** ☎0744.689.623 serbancataliin23@yahoo.ro

813. **Militari** semidec., et. parter/8, 47 mp, 1987, Bulevardul Uverturii, stradul constructie 1987, vedere stradala, P/8 suprafata 47 mp.Apartamentul este liber, beneficiaza de imbunatatiri decente, detine centrala termica. **47.000 €;** ☎0786.337.300 stefanmoisa@gmail.com

814. **Militari** dec., et. 3/4, 2016, Militari Residence str Tineretului vanzare apartament 2 camere cf 1 dec. bloc din caramida const 2016 et 3 +pod 6 apartamente total apartamentele sunt la cheie, cu balcon si 2 locuri de parc **45.000 €;** ☎0729.158.583 nicu_imo@yahoo.com

815. **Militari** et. 2/4, 48 mp, 2017, Militari residence, Apeductului 51, langa Penny Market, liber, nu s-a locuit in apartament, acceptam credit, toate actele in regula, ocazie, **39.990 €;** ☎0753.075.109

816. **Militari** (aproape de Gorjului) et. 1/4, 31 mp, apartament confort 2, cu imbunatatiri: com plet termopane, parchet, gresie si faianta, usa metalica, aer conditionat, toate actele. **37.000 €;** ☎0722.301.910

817. **Militari** 200m metrou, finalizat, 2 camere, dec., et. 9/11, 58 mp, 2019, 2 camere complet dec. 58mp, etaj 9/11 situat in ultima faza a proiectului Rotar Park Residence. **76.500 €;** ☎0757.578.682 razvan@rotarpark.ro

818. **Militari** Auchan, 2 camere, pret promotional, dec., et. 2/7, 42 mp, 2018, complex rezidential, acces bariera, supreghere video, acces usor metrou Gorjului sau Lujerului. **33.650 €;** ☎0741.700.100

819. **Militari** langa metrou Pacii, dec., et. 1/11, 57 mp, 2018, Bloc nou Finalizat, la 2 minute de metrou, apartamente disponibile de 2 si 3 camere finisate, contorizare individuala, acte la zi, se accepta credit bancar, direct dezvoltator, comision 0 **75.500 €;** ☎0757.578.681

820. **Militari** Lujerului dec., et. 3/10, 55 mp, 1976, Proprietar, Militari Lujerului, vizavi Cora, la bulevard, aproape metrou 2 cam. dec., confort 1, 55 mp, et. 3, curat, liber, bloc izolat termic, termopan, usa metalica. **64.900 €;** ☎0770.308.570 edieseb@gmail.com

821. **Militari** Metro, dec., et. 1/6, 68 mp, 2019, Militari Rezidential apusului 2, str acvilei nr, 42, s+p+6e-imobil finalizat, finisat la cheie, ct, 2 balcoane, compartimentare caramida, toate utilitatile, loc parcare, accept credit. **52.000 €;** ☎0767.565.131 contact@rezidentialapusului.ro

822. **Militari** Pacii, proiect nou 2019-2020 dec., et. 1/6, 55 mp, 2019, **57.900 €;** ☎0768.901.007 cristian.mihaila@galaxyimob.ro

823. **Militari** padure dec., et. 1/3, 55 mp, 2019, Militari, Uverturii, padure, bloc nou, finalizat, predare imediata, ofera dezvoltator, ap 2 camere, confort 1, dec., etaj 1/53, suprafata 55 mp util, la cheie, centrala proprie, **40.900 €;** ☎0725.832.374 Oana_adinaneagu@yahoo.com

824. **Militari** Residence dec., et. parter/5, 2016, Apartament doua camere dec., cu o suprafata de 60 mp, situat la parter, bloc construit in anul 2016, apartamentul se vinde mobilat si utilat, centrala proprie, A/C, merita vazut. **60.000 €;** ☎0753.075.098

825. **Militari** Residence dec., et. 4/7, 44 mp, 2018, bloc nou finalizare decembrie 2018, predare la cheie, acceptam credit, **35.640 €;** ☎0722.166.933 vanzari@militari-residence.ro

826. **Militari** Residence dec., et. 1/7, 42 mp, 2018, Militari, bloc nou, finalizare 2018, finisaje incluse, bransamente, contorizari individuale, baie utilata, CT. Ratb, parcare, magazine, piscina **35.700 €;** ☎0722.166.933 vanzari@militari-residence.ro

827. **Militari** Residence apartament 2 camere dec., et. 6/8, 2010, vanzare apartament 2 camere Militari Residence langa Ballrom, etaj 6, dec., bloc din beton si caramida construit in 2010, se vinde cu mobila de bucatarie.Acte la zi, se accepta creditINegociabil **53.500 €;** ☎0765.942.499

828. **Militari** Residence apartament mobilat si utilat dec., et. 3/4, 53 mp, 2017, Pozitie buna, zona linistita, bloc 2017 cu lift, camere spatioase, complet mobilat si utilat, ideal investitie pentru inchiriere, disponibil imediat. **52.000 €;** ☎0758.098.917/ 0758.098.905 georgian.draghia@galaxyimob.ro

829. **Militari** Residence Auchan, ap. mobilat cu stil dec., et. 3/8, 58 mp, 2011, 0% comision, str Rezervelor 93, la intrarea in cartier, langa Club Spa. Mobilier complet de bucatarie, living si dormitor, electrocasnice, aer conditionat, bonus. Parcare, statii STB 178, 138. Balcon deschis **54.500 €;** ☎0787.249.380/ 0787.204.109 gina.ghita@remax.ro

830. **Militari** Residence metrou Preciziei Militari dec., et. 3/7, 50 mp, 2019, apartamente spatioase de 2 camere cu dimensiunea de 50 mp util complet finisaje predare la cheie, finalizare in luna noiembrie 2019. Discount mare pentru plata cash. Pret intreg 46.000 euro TVA 5% **41.900 €;** ☎0723.159.580/ 0722.150.470

831. **Militari** Residence vizavi de Ballroom, str. Weiner dec., et. 4/6, 58 mp, 2018, Palada nr.60 H, bloc locuit, 2 cam., usor de modificat in 3 camere, 2 bai, 2 balcoane. Tamplarie pvc Rehau 5 camere, usi pinum pervaz pe ambele fete, statie autobuz 178. Cash, ipotecar, prima casa, negociabil. **47.500 €;** ☎0799.999.970

832. **Militari** Residence, dec., et. 1/7, 57 mp, 2019, 2 camere in bloc nou, predare mai 2019, la cheie, fara taxa de mentenanta, acceptam credit. Parcare, toate actele, parcuri, scoala+ gradinita, RATB, **57.000 €;** ☎0722.166.933 vanzari@militari-residence.ro

833. **Militari** Residence, dec., et. 5/7, 56 mp, 2018, 2 camere, balcon inchis, bloc cu predare 2018, finisate complet cu gresie, faianta, parchet, la alegere, usa metalica, centrala termica, **45.787 €;** ☎0722.166.933/ 0723.103.946 vanzari@militari-residence.ro

834. **Militari** Residence, dec., et. 5/7, 43 mp, 2018, 2 camere, balcon inchis, finisate complet cu gresie, faianta, parchet, la alegere, usa metalica, centrala termica. **33.060 €;** ☎0722.166.933/ 0723.103.946 vanzari@militari-residence.ro

835. **Militari** Residence, dec., et. 3/7, 43 mp, 2018, 2 camere, bloc nou finisat complet, toate utilitatile (Apa Nova, Enel, GDF Suez), contorizat complet, termopan tripan Veka, centrala termica, **33.712 €;** ☎0722.166.933/ 0723.013.946 vanzari@militari-residence.ro

836. **Militari** Residence, dec., et. 2/6, 57 mp, 2019, 2 camere, bloc nou finisat complet, toate utilitatile (Apa Nova, Enel, GDF Suez), contorizat complet, termopan tripan Veka, centrala termica, **54.000 €;** ☎0722.166.933/ 0723.013.946 vanzari@militari-residence.ro

837. **Militari** Residence, dec., et. 3/6, 66 mp, 2017, Apa Nova, 6 minute Ratb, pret negociabil. ☎0769.272.638

838. **Militari** Residence, dec., et. 4/7, 56 mp, apartament 2 cam., direct dezvoltator, comision 0, fara taxa de mentenanta, finalizare august 2019, balcon inchis, **51.800 €;** ☎0722.166.933 vanzari@militari-residence.ro

839. **Militari** Residence, dec., et. 3/7, 49 mp, 2019, apartament in bloc nou, finalizare 2019, finisaje incluse, bransamente, contorizari individuale, baie utilata, CT. RATB, parcare, magazine, piscine, **47.775 €;** ☎0722.166.933 vanzari@militari-residence.ro

840. **Militari** Residence, dec., et. 1/7, 48 mp, 2018, apartament in bloc nou, finisaje incluse, bransamente, contorizari individuale, baie utilata, CT. RATB, parcare, magazine, piscine, **36.860 €;** ☎0722.166.933 vanzari@militari-residence.ro

841. **Militari** Residence, dec., et. 4/7, 53 mp, bloc nou, finalizare 2019, predare la cheie, acceptam credit, **49.000 €;** ☎0722.166.933 vanzari@militari-residence.ro

842. **Militari** Residence, dec., 49 mp, 2019, confort 1, finisat complet (gresie, faianta, parchet, termopan, centrala), contorizat complet, legat la toate utilitatile orasului, **45.325 €;** ☎0722.166.933/ 0723.013.946 vanzari@militari-residence.ro

843. **Militari** Residence, dec., et. parter/7, 55 mp, 2018, in bloc nou, finalizare 2018, finisaje incluse, bransamente, contorizari individuale, baie utilata, CT. Ratb, parcare, magazine, piscine, etc, **43.012 €;** ☎0722.166.933 vanzari@militari-residence.ro

844. **Militari** Residence, dec., et. 2/7, 48 mp, 2018, in bloc nou, finalizare 2019, finisaje incluse, bransamente, contorizari individuale, baie utilata, CT. Ratb, parcare, magazine, piscine, etc. **38.072 €;** ☎0722.166.933 vanzari@militari-residence.ro

845. **Militari** Residence, dec., et. 2/7, 44 mp, 2019, in bloc nou, finalizare 2019, finisaje incluse, bransamente, contorizari individuale, baie utilata, CT. Ratb, parcare, magazine, piscine. **35.200 €;** ☎0722.166.933 vanzari@militari-residence.ro

846. **Militari** Residence, dec., et. 8/8, 2015, ProCapital Development va ofera spre vanzare un apartament de 2 camere de tip dec. in cartierul Militari Tineretului Residence, apartamentul se afla la etajul 8 al unui bloc de 8 etaje. **41.000 €;** ☎0720.888.027 moglan.georgian@procapitald.ro

847. **Militari** Residence, semidec., et. 3/8, 60 mp, 2010, visavi restaurant Ballroom, vanzare apartament mobilat utilat lux **53.000 €;** ☎0731.315.520 massimo_dalgesso@yahoo.com

848. **Militari** Residence, ap 2 cam. dec., dec., et. parter/7, 48 mp, 2018, constructie noua, finalizare august 2018, predare la cheie, fara taxa de mentenanta. Ansamblu rezidential cu parcuri, locuri de parcare incluse, magazine, piscine, scoala, gradinita, **39.600 €;** ☎0722.166.933 vanzari@militari-residence.ro

849. **Militari** Residence, Ballroom, str. Rezervelor Lidl dec., et. 6/8, 54 mp, 2010, Apartament 2 camere, 0% comision. Complet mobilat si utilat. Contoare separate gaz, curent, apa, canalizare, centrala proprie. Parcare, statie stb, balcon pe 2 laturi. Rezervelor nr 89, vizavi de Ballroom, LIDL. **49.950 €;** ☎0787.249.380/ 0787.204.109 gina.ghita@remax.ro

850. **Militari** Residence, mutare imediata, bloc locuit, dec., et. 3/6, 2018, apartament 2 camere, se preda la cheie cu finisaje incluse, acces RATB, metrou. Direct dezvoltator, comision 0%, **36.500 €;** ☎0741.700.100 Pollux.residence@gmail.com

851. **Militari** vizavi de Ballroom,str. Weiner et. 4/6, 58 mp, 2018, Palada nr. 60 H, blocul 1 finalizat, 2 balcoane mici, la fiecare camera. Tamplarie pvc Rehau 5 camere, usi pinum cu pervaz pe ambele fete. Langa statie autobuz 178. Cash, ipotecar, prima casa, negociabil. **47.500 €;** ☎0799.999.970

852. **Militari,** dec., et. 4/7, 42 mp, 2018, 2 camere, bloc nou, predare 2019, finisaje incluse, bransamente, taxa de mentenanta 0. Parcare inclusa, parcuri, piscine, magazine, RATB, **32.300 €;** ☎0722.166.933 vanzari@militari-residence.ro

853. **Militari,** dec., et. 1/6, 48 mp, 2019, apartament cu 2 camere in Militari Residence pe strada Tineretului, chiar langa statia Ratb. **46.000 €;** ☎0748.129.862

854. **Militari,** dec., et. 3/4, 55 mp, 1985, Apusului, Ghirlandei, langa scoala 160, 55 mp, bloc 1985 tip N, termopane, usa metalica, fara alte imbunatatiri, baia renovata, curat, zona cu multa verdeata, liber, acte,

# Imobiliare vânzări 2 CAMERE

920. **Militari,** str. Rezervelor, Lidl, dec., 48 mp dec., et. parter/8, 48 mp, 2019, mutare imediata, direct dezvoltator, imobil nou, modern, 10 min. metrou Pacii, Preciziei, 2 min. Ratb 138, 178, finisaje la alegere, centrala proprie, TVA 5% inclus in pret. Acceptam credit ipotecar, prima casa. **42.300 €;** ☎0721.128.128/ 0734.125.125 officemtresidence@gmail.com

921. **Militari,** Uverturii, dec., et. parter/3, 44 mp, 2019, Mutare imediata, padure Rosu, bloc nou, confort 1, dec., bloc nou de 3 etaje, la cheie, gresie faianta parchet usa metalica, centrala, vav padure, zona rezidentiala, restaurant Randunica. **23.900 €;** ☎0725.832.374 Oana_adinaneagu@yahoo.com

922. **Militari,** Uverturii, Lacul Morii, Novum, dec., et. 3/11, 63 mp, 2019, finalizat, vedere superba spre Lacul Morii. Constructie solida. Finisaje de calitate superioara, Saloni, Roca, Pinum, Immergas. Parcare subterana, direct dezvoltator; **59.900 €;** ☎0722.396.904 andrei.novuminvest@gmail.com

923. **Militari,** Veteranilor, R?s?ritului, Gorjului semidec., et. 8/10, 38 mp, 1975, Propietar vand apartament 2 camere confort 2 semidec. renovat gresie, parchet, geamuri termopan, aer conditionat, loc parcare ADP, buc?t?rie mobilata ?i utilata cuptor electric, plita, hota **48.700 €;** ☎0745.054.929

924. **Militari,** Wainer Palada, dec., et. 3/6, 53 mp, 2018, 2 camere total dec., spatios, hol la intrare, dormitor, bucatarie inchisa si lata de 2 m, sufragerie cu balcon, baie cu cada. **43.000 €;** ☎0729.481.840/ 0761.028.046 imobeurocasa@gmail.com

925. **Militari,** Wainer Palada, apartament 2 camere, et. 4/6, 40 mp, 2018, apartament 2 camere cu o suprafata de 40 mp situat intr-un bloc de P+6E cu lift si spatii comerciale la parter, apartametul se preda la cheie **34.600 €;** ☎0729.481.840/ 0729.481.840 imobeurocasa@gmail.com

926. **Militari-** Metrou Gorjului dec., et. 10/10, 56 mp, 1980, 2 cam, bloc reabilitat termic, stradal, parchet gresie, faianta, termopan, balcon, **52.500 €;** ☎0724.062.297

927. **Mircea** Voda bulevard, semidec., et. 1/10, 55 mp, 1995, la trei minute distanta de statia de metrou Timpuri Noi, apartament cu vedere superba catre Dambovita, sdec, fara imbunatatiri, situat intr-un bloc construit in anul 1995. De vazut neintarziat. **96.000 €;** ☎0744.652.155 gabriel.bozian@abbunited.ro

928. **Moreni,** Dambovita, central, primarie, semidec., et. parter/1, 62 mp, vand ap.2cam. ,ap. in Moreni-Dambovita, central langa primarie,stradal,curte interioara,62 mp,patter de bloc 1 etaj, vedere mixta, renovat, boxa, centrala termica, temopan, usa metalica, parchet, mobilat, parcare. **22.500 €;** ☎0765.394.915/ 0765.065.882 wwiorel@yahoo.com

929. **Mosilor** semidec., et. 8/8, 56 mp, 1981, ap 2 camere etaj 8/8, semidec., 56 mp,bloc 1981 reabilitat termic, aer conditionat, 2 balcoane, pret negociabil. **69.000 €;** ☎0751.053.622/ 0751.053.625 sigmaserviceimob@yahoo.com

930. **Mosilor,** semidec., et. 3/10, 55 mp, 1982, apartamentul este situat pe Calea Mosilor, in apropiere de Obor, etajul 3 din 10, semidec., mobilat si utilat, balcon inchis, liber **79.500 €;** ☎0724.254.024 balescu.ionut@gmail.com

931. **Mosilor,** semidec., et. 6/8, 55 mp, 1982, stradal, apropiere intersectie Eminescu, vedere spate, bloc reabilitat, parchet, termopan, gresie, faianta, balcon inchis cu termopan, usa metalica, liniste, mobilat **72.000 €;** ☎0724.278.376

932. **Mosilor,** Foisorul de Foc, liceul Xenopol, dec., et. parter/2, 90 mp, Bd. Carol X stradaTraian, strada Constantin Kiritescu, ap. 2 camere, supr. 90 mp, etaj parter inalt/2 etaje, superimobil construit de evrei, centrala proprie, parchet, boxa demisol 17 mp, liber, **69.900 €;** ☎0746.091.481

933. **Mosilor,** Obor metrou, dec., et. 9/9, 60 mp, 1982, 2 camere dec. langa metrou Obor, 1982, 60 mp construiti, gresie, faianta, parchet, termopane, balcon inchis, ideal pentru locuit sau investitie, inchiriere, bloc reabilitat, 1 minut de metrou **70.900 €;** ☎0749.131.838

934. **Mosilor,** Stefan cel Mare, metrou, dec., et. 9/9, 58 mp, 1980, 9/9 et. tehnic, 58 mp, semimobilat, renovat complet, gresie, faianta, parchet, termopan, usa metalica, usi interioare noi, aer conditionat, 2 balcoane, reabilitat termic, cadastru, intabulare, acc credit, disc., **68.900 €;** ☎0787.882.999

935. **Muncii,** Campia Libertatii, dec., et. 9/10, 54 mp, 1970, Baba Novac, confort 1, dec., bloc reabilitat termic, scara curata, geam la baie, termopane, situat la 5 min de parcul IOR si 8-9 minute metrou Muncii, merita vazut. **56.000 €;** ☎0732.135.471

936. **Muncii,** Victor Babes 2 camere, etaj 3, semidec., bloc1968, 45 mp semidec., et. 3/3, 45 mp, 1968, **55.000 €;** ☎0747.246.041 diana.floriana@galaxyimob.ro

937. **Mutare** in curand, predare la cheie, dec., et. 1/3, 54 mp, 2019, aprope gata Carrefour Grand Arena. Predare la cheie. Comision 0. **59.900 €;** ☎0722.204.952

938. **Natiunile** Unite, str. Vigilentei, semidec., et. 1/2, 55 mp, cf. 1, centrala proprie, fara imbunatatiri, termopan, **53.000 €;** ☎0732.698.434

939. **Nerva** Traian dec., et. 2/3, 58 mp, 1940, persoana fizica, vand apartament zona Nerva Traian, suprafata 58 mp, etaj 2/3 imobil din 1940 fara bulina. Detalii la tel. **50.000 €;** ☎0744.555.005 goldensteinhaim@gmail.com

940. **Nerva** Traian, Goga, renovat, dec., et. parter/8, 59 mp, 1988, va propun un apartament cu 2 camere in zona Nerva Traian, Octavian Goga, situat in planul doi, cu acces rapid catre metrou Timpuri Noi si catre Piata Unirii. **83.500 €;** ☎0722.732.975 axadomenii@yahoo.com

941. **Nerva** Traian, Timpuri Noi, dec., et. 6/11, 84 mp, 2018, imobil nou, finalizat, mutare rapida, 3 min. de metrou, finisaje de lux, parcare subterana. Foarte aproape de Centrele Universitare Nicolae Titulescu, Titu Maiorescu si Dimitrie Cantemir. **125.000 €;** ☎0736.380.187/ 0736.380.187 constantin.s@star-construct.ro

942. **Nicolae** Grigorescu, semidec., et. 3/3, Titan, parc IOR, 5 minute metrou Titan,chiar la Potcoava, stradal pe Nicolae Grigorescu, bloc reabilitat, gresie, faianta, parchet, termopane, usa metalica, AC, complet mobilat si utilat, liber. **55.000 €;** ☎0732.135.467

943. **Nicolae** Grigorescu, 3 minute metrou, dec., et. 5/6, 2019, 2 camere confort 1,bloc nou 2019, gresie, faianta, parchet, termopan, centrala proprie, **75.000 €;** ☎0761.532.117/ 0722.542.692

944. **Nicolae** Grigorescu, Camil Ressu, chiar langa parc semidec., et. parter/10, 60 mp, 1976, 2 camere semidec., renovata recent, toate imbunatatirile, bloc reabilitat, chiar langa parc. Metrou 3 minute, piata 2 minute, parc 2 minute **62.000 €;** ☎0769.651.162

945. **Nicolae** Grigorescu, Camil Ressu, parc IOR semidec., et. 3/10, 53 mp, 1970, metrou 2 minute, piata Salajan 2 minute, cf. 1, blocul este reabilitat, curat, termopane, fara imbunatatiri, merita, **65.000 €;** ☎0732.135.471

946. **Nicolae** Grigorescu, Piata Salajan, Theodor Pallady dec., et. 1/10, 54 mp, 1974, termopane, bloc reabilitat, curat, toate actele, fara imbunatatiri, **62.000 €;** ☎0732.135.467 ramax2016@yahoo.com

947. **Nicolae** Grigorescu, Salajan, Titan, dec., et. parter/2, 69 mp, 2019, promo direct dezvoltator 2 camere, cu curte gratuita, langa metrou N. Grigorescu **69.700 €;** ☎0730.170.085 bogdan.mavrogheorghe@zonadesud.ro

948. **Nicolae** Grigorescu, Salajan, Titan, dec., et. 2/3, 63 mp, 2019, promo direct dezvoltator, 2 camere dec., situat langa statia de metrou Nicolae Grigorescu, **63.200 €;** ☎0730.170.085 bogdan.mavrogheorghe@zonadesud.ro

949. **Nicolae** Grigorescu, Theodor Pallady, dec., et. 9/10, 54 mp, 1975, 5 minute metrou si piata, Salajan, Trapezului, dec., gresie, faianta, parchet, termopane, usa metalica, bloc reabilitat, retras de la bulevard, toate actele. **64.000 €;** ☎0732.135.467 ramax2016@yahoo.com

950. **Nicolae** Grigorescu, Postavarului, dec., et. 1/4, 52 mp, 2020, Postavarului Stylish Residence 2, D+P+4, apartamente 2 camere, boxe, loc parcare, finisaje import personalizate, preturi de la 68.900 euro tva 5% inclus. Direct dezvoltator. **68.900 €;** ☎0723.805.860 dragos.balan@topapartamente.ro

951. **Nicolae** Teclu metrou, bucatarie mobilata dec., et. 1/7, 57 mp, 2019, Va propun spre vanzare un apartament cu 2 camere, situat la 8 minute de mers pe jos pana la statia de Metrou Nicolae Teclu. Bucatarie Mobilata si utilata, Ac Inclus, Finisaje Premium. Dezvoltator. **62.000 €;** ☎0736.380.184/ 0725.597.221 claudiu.p@star-construct.ro

952. **Nicolae** Teclu, 8 min. metrou, bucatarie utilata dec., et. 1/6, 60 mp, 2019, mobilata, fara comision! Bloc nou. Avans minim 5 %! 60 mp, dec., etaj 1/6. Se vinde complet finisat: gresie, faianta, parchet, usi, obiecte sanitare, prize si intrerupatoare, centrala termica, calorifere. **64.500 €;** ☎0736.380.186/ 0748.631.811 cristina@star-construct.ro

953. **Nicolae** Teclu, bucatarie utilata, aer conditionat dec., et. 1/7, 2019, Nicolae Teclu, bucatarie mobilata utilata, aer conditional inclus in pret, 7 minute de metrou, finisaje la alegere, total dec., se accepta credit prima casa cu avans de 5%. Reprezentant vanzari **61.500 €;** ☎0736.380.187/ 0725.597.221 constantin.s@star-construct.ro

954. **Nicolae** Teclu, bucatarie utilata, metrou 7 minute dec., et. 1/7, 56 mp, 2019, Va propun un apartament de 2 camere, dec., cu bucatarie mobilata si utilata si un aparat de aer conditionat in living. Reprezentant vanzari fara comision. **58.570 €;** ☎0736.380.187/ 0725.597.221 constantin.s@star-construct.ro

955. **Nicolae** Teclu, finalizare decembrie 5 min. metrou, dec., et. parter/7, 55 mp, 2019, ansamblu rezidential la 5 min de metrou Teclu. Se preda la cheie, bransat la utilitati, contorizat individual. Bonus bucatarie mobilata si utilata, 1 aparat de ac in living. Zero comision, dezvoltator **58.095 €;** ☎0736.380.182/ 0766.632.795

956. **Nicolae** Teclu, metrou 8 min, bucatarie mobilata dec., et. 1/7, 56 mp, 2019, Va propun spre vanzare un apartament cu o suprafata utila de 56 mp situata la doar 8 minute de mers pe jos, pana la statia de metrou Nicolae Teclu. Bucatarie complet mobilata si utilata. Dezvoltator. **61.500 €;** ☎0736.380.184/ 0725.597.221 claudiu.p@star-construct.ro

957. **Nord,** Oopeni, 2 camere 2018 dec., et. 1/4, 68 mp, 2018, Ap ultimul acest tip, ansamblu rezidential nou, direct dezvoltator - www.ambasador-home.ro - comision 0 %, dec., lift, balcon granit, finisaje lux, paza, videointerfon. **68.800 €;** ☎0734.442.219 anca.serban@ambasador-home.ro

958. **Nordului,** V. Madgearu, Satul Francez, Herastrau, semidec., et. 4/6, 90 mp, 2004, luxos, spatios si linistit. 90 mp utili +terasa 22 mp +loc parcare subterana inclus. Permite recompartimentare 3 camere. Se vinde mobilat si utilat ca in foto. **175.000 €;** ☎0723.214.491 technosys@xnet.ro

959. **Obor** et. 2/4, 58 mp, metrou Obor 2-3 minute, cf. 1, et. 2, balcon, 58 mp, curat cu renovari, g, f, p, t, um, super zona, multe facilitati, cadastru, intabulare pret bun discutabil, pentru investitie **55.000 €;** ☎0761.749.316/ 0722.824.757

960. **Obor** Pasaj, M. Bravu, et. 2 semidec., et. 2/10, 57 mp, 1970, semidec., amenajat, gresie, faianta, parchet, termopan, balcon mare, liber, acte la zi, scara curata, pozitie excelenta, ideal investitie sau locuit, 3 min metrou Obor. Ideal investitie sau locuit **63.900 €;** ☎0755.080.420

961. **Obor,** Stefan cel Mare, sos.Colentina stradal, dec., et. 2/10, 52 mp, 1970, metrou Obor 1min. Kaufland, Mall Veranda 5 min.,bloc reabilitat termic, foarte civilizat, fara risc seismic, usa metalica, termopan, pe mijloc, orientare est, cadastru, intabulare, energetic, **58.000 €;** ☎0722.614.867/ 021.688.08.67

962. **Obor,** Colentina, Dna Ghica, dec., et. 7/10, 54 mp, 1976, vav Parcul Plumbuita, Metrou Obor 10 min. Pipera 10 min. langa BCR, planul 2, bloc fara risc seismic, pe mijloc, orientare est, termopan, AC, cadastru, intabulare, se accepta credit, eliberabil rapid **55.000 €;** ☎0722.614.867/ 021.688.08.67

963. **Obor,** Colentina, Doamna Ghica parc Plumbuita, dec., et. parter/8, 56 mp, 1980, metrou Obor 10 min., mall Veranda, Kaufland 5 min. Ratb 3 min., bloc 1980 reabilitat termic, imbunatatiri, renovat recent g, f, p, um, th, ac, cadastru, intabulare, accept credit prima casa, eliberabil rapid, **59.000 €;** ☎0723.947.833/ 0722.614.867

964. **Obor,** Colentina, Doamna Ghica, Tei, dec., et. 10/10, 40 mp, 1976, langa Scoala 30, vav Parcul Plumbuita, Tei, 15 min metrou Obor cf. 2, dec., 40 mp, bloc 1976 reabilitat termic, terasa fara probleme pe mijloc, orientare est, imb, termopan, um, cadastru, intabulare, **42.500 €;** ☎021.380.28.14/ 0737.435.628

965. **Obor,** Colentina, Doamna Ghica, Tei, vav parc semidec., et. 2/10, 43 mp, 1976, Plumbuita, 15 min metrou Obor, langa Scoala 30 bloc 1976 reabilitat termic, baie cu fereastra, orientare sud, imbunatatiri g, f, p, termopan, um, cadastru, intabulare, **45.900 €;** ☎021.380.28.14/ 0737.435.628

966. **Obor,** Colentina, Kaufland, 3 minute de metrou dec., et. 5/10, 52 mp, 1976, Mall Veranda, Mega Image, stradal, pozitie de exceptie, cf.1, bloc reabilitat termic, fara risc seismic, gresie, faianta, termopan, zugravit, contorizat, cadastru si intabulare, liber, accept credit, pret negociabil. **59.900 €;** ☎0724.336.834

967. **Obor,** Colentina, Teiul Doamnei vav Sectia 7, dec., et. 5/10, 52 mp, 1971, 10 min metrou, aproape Kaufland, Parc Plumbuita, Tei, bloc 1971 reabilitat termic fara risc seismic, orientare sud-est, pe mijloc, fara imb., recente termopan, ac, um, liber, cadastru, intabulare. **56.500 €;** ☎021.380.28.14/ 0737.435.628

968. **Obor,** Colentina, Teiul Doamnei, sectia 7 Politie, dec., et. 3/10, 57 mp, 1985, aproape Kaufland, Piata, mall Veranda, 12 min metrou Obor, 5 min Parcul Tei, Plumbuita, cf. 1 dec., 57 mp, bloc 1984, orientare V, pe mijloc, imb, g, f, p, termopan, um, cadastru, intabulare. **66.000 €;** ☎021.380.28.14/ 0737.435.628

969. **Obor,** Iancului, Ferdinand, Gara de Est, Pantelimon semidec., et. 1/4, 52 mp, 1962, semistradal, 1/4, cf.1, semidec, 52 mp, fara risc seismic, bl reabilitat termic, vedere placuta, geam la baie, luminos, g+f+p+t, usa metalica, aer conditionat, cadastru si intabulare, zona linistita, cu multa verdeata, neg. **53.500 €;** ☎0770.956.572

970. **Obor,** M. Bravu, bd. Ferdinand x Dimitrov, semidec., et. parter/10, 1970, Stradal intrare si vedere stradale ideal pentru firma, cabinet medical avocat-notar, salon infrumusetare, pretabil orice, metrou la 3 min. Ap. este foarte spatios, trebuie renovat, cadastru, intabulare. **59.000 €;** ☎0722.614.867/ 0723.947.833

971. **Obor,** metrou, bloc reabilitat stradal, dec. dec., et. 4/10, 57 mp, 1974, et. 4, balcon inchis, dec., termopan, um, gresie, faianta parchet, liber, acte la zi, pozitie excelenta, 2 minute metrou, parc, piata, Stefan cel Mare, Mosior, Colentina, Veranda Mall, Kaufland. **66.500 €;** ☎0745.541.761

972. **Obor,** Mihai Bravu, Primaria sector 2, semidec., et. parter/10, 56 mp, 1965, Str. Avrig la 2 min. de metrou Obor, langa piata, Mall Veranda, pozitionare buna, bloc reabilitat termic, parter cu balcon, baie cu fereastra, cadastru-intabulare, doar cash, necesita renovare, pentru familie. **53.000 €;** ☎0723.947.833/ 0722.614.867

973. **Obor,** Mihai Bravu, Spectrum, etaj 2 semidec., et. 2/10, 60 mp, 1968, ap 2 camere, et 2 cu gresie, faianta, parchet, termopan, balcon mare pe toata suprafata ap. Pozitie excelenta, metroul Obor la 3 minute. Acte in ordine, eliberabil. Ideal investitie sau locuit. **64.900 €;** ☎0771.791.542

974. **Obor,** str. Masina de Paine, Teiul Doamnei sectia 7 semidec., et. 8/10, 54 mp, 1971, metrou Obor 7 min. Mall Veranda, 5 min. bloc reabilitat termic, ap. 2 cam. de mijloc, baie cu fereastra, renovat recent integral, balcon mare, gtp,um, ac, usi-instalatii noi, cadastru, intabulare, energetic, **63.000 €;** ☎0722.614.867/ 0737.435.628

975. **Obor,** Teiul Doamnei, Colentina, Complex Rosegarden semidec., et. 8/11, 64 mp, 2012, metrou Obor 7 min., Pipera 10 min, mall Veranda, bloc 2010 stradal, vedere spate, 2 lifturi, paza BGS, orientare est, pe mijloc, contorizat, mobilat complet utilat, ideal investitie inchiriere, **73.000 €;** ☎0722.614.867/ 0723.947.833

976. **Obregia** - Aliorului, semidec., et. 2/10, 50 mp, 1965, apartament de 2 camere, Obregia, Aliorului,confort 1. Pret, **52.000 €;** ☎0722.503.483

977. **Oferta** vanzare 2 camere Crangasi dec., et. 8/8, 48 mp, 1985, **67.500 €;** ☎0784.409.030 codrescu.petre@galaxyimob.ro

978. **Oferta,** 2 dec.e, finisaje premium dec., et. 1/3, 53 mp, 2019, Smart Rezidential va propune catre vanzare un apartament de 2 camere perfect dec., situat in zona Berceni, Brancoveanu. Imobilul are finalizare in luna septembrie 2019. Comision 0. **57.800 €;** ☎0764.832.071 smartrezidential@yahoo.com

979. **Oltenitei** chiar la intersectie Calea Vacaresti, semidec., et. parter/10, 52 mp, pasaj, vav mall Sun Plaza, 5 minute metrou, parter, vedere spate, gresie, faianta, termopane, liber **55.000 €;** ☎0728.777.132 office@ramax.ro

980. **Oltenitei** stradal, dec., imobil nou dec., et. 2/3, 63 mp, 2018, apartament cu 2 camere, balcon, situat intr-un imobil nou cu regim de inaltime P+3 in zona linistita, cartier vile, parcare, acces la mijloacele de transport in comun. **63.000 €;** ☎0722.664.430 cristian@sudrezidential.ro

981. **Oltenitei,** 3 minute Ratb, dec. dec., et. 1/3, 50 mp, 2018, apartament 2 camere, dec., 50 mp, amplasat in cadrul unui ansamblu rezidential in zona Oltenitei, acces rapid Ratb, finisaje moderne, predare la cheie, centrala termica, parcare, accept credit ipotecar. **41.000 €;** ☎0774.075.901/ 0773.903.372

982. **Oltenitei,** bloc finalizat, complex nou dec., et. 1/2, 52 mp, 2018, Oltenitei, 2 camere finalizat. Apartamentul se preda la cheie cu toate finisajele: gresie, parchet natural, faianta, tamplarie, termopan, usi de int/ ext., centrala proprie. Contact, **46.900 €;** ☎0787.525.649 liviuhantar@tophome.ro

983. **Oltenitei,** Lidl, 3 minute Ratb, 53 mp, dec. dec., et. 1/3, 52 mp, 2018, Oltenitei, bloc nou, dec., 53 mp, finisaje moderne, centrala termica, zona rezidentiala, apropge de Ratb, scoli si complexe comerciale, Mega Image toate utilitatile, predare la cheie, parcare. **42.000 €;** ☎0774.075.901/ 0773.903.372

984. **Oltenitei,** Popesti Leordeni dec., et. 1/6, 56 mp, 2019, 2 camere, finisaje lux, Oltenitei, bloc nou, superb. **65.000 €;** ☎0787.525.583 ionut@tophome.ro

985. **Oportunitate** Apartament 2 camere -Tei - Parcul Circului semidec., et. 6/8, 48.27 mp, **75.000 €;** ☎0799.029.194 crina.moisei@catoma.ro

986. **Otopeni** dec., et. 1/4, 60 mp, 2018, particular, 2 cam, 2018, um, g, f, p, t, incalzire in pardoseala. Accept si schimb cu garsoniera in Bucuresti, diferenta **58.300 €;** ☎0739.926.120

987. **Otopeni** semidec., et. 1/3, 60 mp, 2012, Pretul apartamentului include si terenul locului de parcare. Bloc in cadrul de case, 5 min pana la statia autobuz la DN, situat pe partea dreapta cum vii spre Buc. Are canalizare si strada asfaltata **58.300 L;** ☎0740.860.000 diana.tudor19@gmail.com

988. **Otopeni** central et. 1/3, 2019, Apartament 2 camere, dec. situat la etajul 1 din 3, suprafata utila totala de 47 mp, cu finisaje premium la alegere si loc de parcare inclus in pret! **56.000 €;** ☎0727.090.488/ 0722.602.948 radu@proestate.ro

989. **Otopeni** str.Maramures comision 0, 2 locuri parcare dec., et. 3/3, 48 mp, 2018, apartament 2 camere, finalizat, se vinde mobilat si utilat complet, 2 locuri de parcare incluse in pret,Vecinatati: Otopeni, central, piata, lidl, world class. Comision 0. **62.000 €;** ☎0722.602.948/ 0727.090.488 andrei@proestate.ro

990. **Otopeni,** AmbasadOr Home complex 2 camere, dec., et. 2/4, 72 mp, 2018, www.ambasador-home.ro - direct dezvoltator, ap. finalizat, predare imediata, incalzire pardoseala, videointerfon, spatii verzi, lift, paza, finisaje lux. **75.500 €;** ☎0734.442.219 anca.serban@ambasador-home.ro

991. **Otopeni,** Complex rezidential AmbasadOr Home dec., et. 1/4, 83 mp, 2018, www.ambasador-home.ro - direct dezvoltator Ap finalizat, predare imediata, paza, lift, spatii verzi, videointerfon, balcoane, granit, incalzire pardoseala, finisaje lux, ideal si pt investitie (inchiriat). **91.000 €;** ☎0734.442.219 anca.serban@ambasador-home.ro

992. **Otopeni,** complex rezidential AmbasadOr Home dec., et. 3/4, 73 mp, 2018, www.ambasador-home.ro, direct dezvoltator,oferta promotionala! Finalizat, preapde imediata, spatios, balcoane, granit, lift, finisaje lux, paza, spatii verzi, videointerfon, incalzire pardoseala. **74.800 €;** ☎0734.442.219 anca.serban@ambasador-home.ro

993. **Otopeni,** Maramures, dec., et. 3/3, 58 mp, 2019, apartament 2 camere cu loc de parcare inclus, achizitie dezvoltator. **59.900 €;** ☎0722.602.948/ 0727.090.488 radu@proestate.ro

994. **Ozana,** Fetesti, cartier nou, accept Prima Casa dec., et. 3/4, 55 mp, 2019, Ozana, apartament 2 camere dec., bucatarie inchisa, bloc nou, lift, finisaje de calitate, centrala proprie, ob sanitare. In vecinatate: metrou 1 Decembrie, RATB, scoli/gradinite, piata. **53.800 €;** ☎0749.450.409/ 0771.789.644

995. **Ozana,** metrou 1 Decembrie 1918, sector 3, dec., et. parter/4, 50 mp, 2019, apartament 2 camere 50 mp utili, complet finisat si utilat cu centrala termica proprie, calorifere, obiecte sanitare, tamplarie PVC, geam termoizolant usa metalica, instalatii sanitare. **49.305 €;** ☎0770.490.490/ 0770.460.460 office@estimobiliar.ro

996. **Ozana,** metrou 1 Decembrie 1918, sector 3, dec., et. 4/5, 52 mp, 2019, apartament 2 camere 51,65 mp utili, complet finisat si utilat cu centrala termica proprie, calorifere, obiecte sanitare, tamplarie PVC, geam termoizolant usa metalica, instalatii sanitare. **47.770 €;** ☎0770.480.480/ 0770.460.460 office@estimobiliar.ro

997. **Ozana,** metrou 1 Decembrie 1918, sector 3, dec., et. parter/4, 56 mp, 2019, apartament 2 camere 55,9 mp utili, complet finisat si utilat cu centrala termica proprie, calorifere, obiecte sanitare, tamplarie PVC, geam termoizolant usa metalica, instalatii sanitare, **53.100 €;** ☎0770.490.490/ 0770.460.460 office@estimobiliar.ro

998. **Ozana,** metrou 1 Decembrie 1918, sector 3, dec., et. 5/5, 118 mp, 2018, apartament 2 camere cu terasa 118,25 mp utili, complet finisat si utilat cu centrala termica proprie, calorifere, obiecte sanitare, tamplarie PVC, geam termoizolant usa metalica, instalatii sanitare. **86.750 €;** ☎0770.480.480/ 0770.460.460 office@estimobiliar.ro

999. **Ozana,** metrou 1 Decembrie 1918, sector 3, dec., et. 4/4, 49 mp, 2019, apartament 2 camere tip studio, 48.4 mp utili, complet finisat si utilat cu centrala termica proprie, calorifere, obiecte sanitare, tamplarie PVC, geam termoizolant, usa metalica, instalatii sanitare. **48.000 €;** ☎0770.480.480/ 0770.460.460 office@estimobiliar.ro

1000. **Ozana,** metrou 1 Decembrie 1918, sector 3, dec., et. 1/4, 57 mp, 2019, apartament 2 camere, dec., 56.17 mp utili, se livreaza complet finisat si utilat cu centrala termica proprie, calorifere, obiecte sanitare, tamplarie PVC, usa metalica, instalatii sanitare. **54.055 €;** ☎0770.490.490/ 0770.460.460 office@estimobiliar.ro

1001. **Ozana,** metrou 1 Decembrie, finalizat, acte gata dec., et. parter/4, 61 mp, 2018, ap. 2 cam., dec, 61 mp, finisaje de lux, curte proprie 35mp, toate utilitatile, centrala termica, aproape metrou, bloc din caramida, garantie 15 ani la izolatie Mutare imediata! Acte gata! **55.000 €;** ☎0771.789.644

1002. **Ozana,** Pallady, metrou 1 Decembrie 1918, sector 3 dec., et. parter/4, 47 mp, 2018, apartament 2 camere dec., 46.85 mp utili, complet finisat si utilat cu centrala termica proprie, calorifere, obiecte sanitare, tamplarie PVC, geam termoizolant, usa metalica, instalatii sanitare. **44.500 €;** ☎0770.480.480/ 0770.460.460 office@estimobiliar.ro

1003. **Ozana,** Pallady, metrou 1 Decembrie 2019, sector 3 dec., et. 2/5, 53 mp, 2019, ap 2 cam, studio 53,1 mp utili, complet finisat si utilat cu centrala termica proprie, calorifere, obiecte sanitare, tamplarie PVC, geam termoizolant usa metalica, instalatii sanitare, **49.110 €;** ☎0770.480.480/ 0770.460.460 office@estimobiliar.ro

1004. **Ozana,** Pallady, metrou 1 Decembrie 2019, sector 3 dec., et. 5/5, 55 mp, 2019, apartament 2 camere 55,35 utili, complet finisat si utilat cu centrala termica proprie, calorifere, obiecte sanitare, tamplarie PVC, geam termoizolant usa metalica, instalatii sanitare, **52.000 €;** ☎0770.490.490/ 0770.460.460 office@estimobiliar.ro

1005. **Ozana,** Pallady, metrou 1 Decembrie 2019, sector 3 semidec., et. 5/5, 57 mp, 2018, apartament 2 camere 56,6 mp utili, complet finisat si utilat cu centrala termica proprie, calorifere, obiecte sanitare, tamplarie PVC, geam termoizolant usa metalica, instalatii sanitare, **52.350 €;** ☎0770.480.480/ 0770.460.460 office@estimobiliar.ro

1006. **Ozana,** Pallady, metrou 1 Decembrie 2019, sector 3, dec., et. parter/4, 50 mp, 2019, apartament 2 camere, dec., 50.00 mp utili, se livreaza complet finisat si utilat cu centrala termica proprie, calorifere, obiecte sanitare, tamplarie PVC, usa metalica, instalatii sanitare **49.305 €;** ☎0770.490.490/ 0770.460.460 office@estimobiliar.ro

1007. **Ozana,** Theodor Pallady, dec., et. 1/4, 47 mp, 2018, apartament superb, amplasat in zona noua, bloc nou, fara intermediari, aproape mijloace transport, vedere pe rasarit, dec., absolut totul nou. Nu colaborez cu agentiile. **44.500 €;** ☎0738.191.831/ 0749.450.409

1008. **Pache** Protopopescu, biserica Popa Nan, liber semidec., et. 2/3, 37 mp, 1934, apartament 2 camere in imobil tip vila, 2 apartamente pe palier, etaj 2/p+2+m, camere inalte, curte interioara, cladire renovata, suprafata 37 mp, termopan, gresie, faianta, centrala termica, luminos, mobilat **47.000 €;** ☎0722.241.794 bogdan.ilioiu@gmail.com

1009. **Pacii,** dec., et. 5/8, 52 mp, 1978, apartament 2 camere intermediat de Pro-Capital Development, aproape de statia de metrou Pacii (3-5 min. mers pe jos). Etaj 5/8, blocul este construit in 1978, dupa cutremur si este pe fundatii bile/ rulmenti **59.000 €;** ☎0720.888.027 moglan.georgian@procapitald.ro

1010. **Pajura,** Baiculesti, semidec., et. 3/9, 46 mp, 1968, Pajura, Baiculesti, 2 camere, 3/9, 46 mp, semidec., orientare sud, renovat, pret negociabil. **60.000 €;** ☎0720.888.137 ioan.cornel@procapitald.ro

1011. **Pallady** dec., et. 1/6, 56 mp, 2019, apartamentul propus spre vanzare este cu 2 camere spatios, total dec. cu o suprafata totala utila de 55 mp, ingenios compartimentat situat pe etajul 1. Pretul include TVA! Fara comision! **62.000 €;** ☎0723.243.544/ 0799.929.024 natalin.p@star-construct.ro

1012. **Pallady** dec., et. 2/7, 56 mp, 2019, dezvoltator, ansamblul rezidential este localizat pe strada Victor Brauner nr 40 in spatele magazinului IKEA Pallady. Bucatarie mobilata, partial utilata, aer conditional inclus in pret. **62.000 €;** ☎0724.808.488/ 0725.597.221 george.s@star-construct.ro

1013. **Pallady** dec., et. 2/7, 59 mp, 2019, dezvoltator. Ansamblul rezidential este localizat pe strada Victor Brauner. Bucatarie mobilata, partial utilata, aer conditional inclus in pret. **63.500 €;** ☎0724.808.488/ 0725.597.221 george.s@star-construct.ro

1014. **Pallady** metrou 1 Decembrie 1918, sector 3, dec., et. 1/4, 60 mp, 2019, apartament 2 camere dec., 59.40 mp utili, complet finisat si utilat cu centrala termica proprie, calorifere, obiecte sanitare, tamplarie PVC, geam termoizolant, usa metalica, instalatii sanitare. **53.500 €;** ☎0770.480.480/ 0770.460.460 office@estimobiliar.ro

1015. **Pallady,** dec., et. 1/7, 56 mp, 2019, apartamentul propus spre vanzare este cu 2 camere, foarte spatios, total dec. cu o suprafata totala utila de 56 mp, ingenios compartimentat (living 20 mp, dormitor 14 mp) situat pe etajul 1, **61.500 €;** ☎0736.380.181/ 0799.929.024 natalin.p@star-construct.ro

1016. **Pallady,** dec., et. 1/7, 56 mp, 2019, apartamentul propus spre vanzare este cu 2 camere, foarte spatios, total dec. cu o suprafata totala utila de 56 mp, ingenios compartimentat, living 20 mp, dormitor 14 mp, situat pe etajul 1, **61.500 €;** ☎0736.380.181/ 0799.929.024 natalin.p@star-construct.ro

1017. **Pallady,** dec., et. 3/6, 59 mp, 2019, dezvoltator, ansamblul rezidential este localizat pe strada Victor Brauner nr 40 in spatele magazinului Ikea Pallady. Bucatarie mobilata, partial utilata, aer conditional inclus in pret. **63.500 €;** ☎0724.808.488/ 0725.597.221 george.s@star-construct.ro

1018. **Pallady,** ap 2 camere, direct dezvoltator, dec., et. 1/7, 57 mp, 2019, apartament 2 camere, dec., Etaj 1/7, spatii verzi. Se accepta credit. Constructie 2019. Finisaje la alegerea dvs. Direct dezvoltator, comision 0. **61.500 €;** ☎0738.191.831 florin.urda@ansambluri-noi.ro

1019. **Pallady,** bloc nou, metrou 1 Decembrie, acte gata dec., et. 3/4, 57 mp, 2018, ap dec, spatios, bucatarie mare, inchisa, 3 balcoane. Finisaje lux, centrala proprie, bransat la toate utilitatile sectorului. Acces facil catre metrou, mutare rapida, acte gata, se accepta prima casa. **55.000 €;** ☎0771.789.644

1020. **Pallady,** IKEA 5 min., metrou, bucatarie utilata dec., et. 3/7, 68 mp, 2019, Apartament dec. de 3 camere cu 2 bai, situat pe etaj intermediar, la doar 6 minute de metrou Nicolae Teclu. Se accepa orice forma de creditare cu un avans minim de 5%. Nu percepem comision. **69.050 €;** ☎0736.380.187/ 0725.597.221 constantin.s@star-construct.ro

1021. **Pallady,** M 1 Decembrie, apartament 2 cam, et. 2/5, 2018, direct proprietar, vand ap 47 mp, dec., blocul este amplasat intr-un cartier de vile foarte linistit, finisaje deosbite, centrala proprie. Exclus agentii. **47.000 €;** ☎0749.450.409

1022. **Pallady,** M1 Decembrie, apartament 2 cam, et. 2/7, 45 mp, 2018, direct proprietar, van ap 2 cam 45 mp, 5 min pana la metru, decomndat, finisaje deosebite, etaj intermediar, vedere rasarit, centrala proprie, exclus agentii, **53.000 €;** ☎0749.450.409

1023. **Pallady,** M1 Decembrie, apartament 2 cam, dec., et. 1/4, 50 mp, 2018, direct proprietar, vand ap 2 cam, dec., finisaje deosebite, etaj intermediar, vedere rasarit, centrala proprie, exclus agentii. **54.900 €;** ☎0749.450.409

1024. **Pallady,** M1 Decembrie, apartament 2 cam, et. 1/4, 56 mp, 2018, vand ap 2 cam direct proprietar, vedere est ,finisaje deosebite, centrala proprie, renovat nou, f, g, f, p, exclus agentii. **58.200 €;** ☎0749.450.409

1025. **Pallady,** M1 Decembrie, Ozana, apartament 2 cam dec., et. 2/4, 57 mp, 2018, Direct

# Imobiliare vânzări 2 CAMERE

1092. **Piata** Unirii dec., et. 6/8, 62 mp, 1992, Piata Unirii, metrou, stradal, apartament 2 camere, etaj 6/8, dec., vedere bulevard, suprafata 62 mp, bloc monolit, constructie 1993, cadastru, intabulare. **136.900 €;** ☎0722.359.898/ 0722.573.232 office@interpartes.ro

1093. **Piata** Unirii dec., et. parter/1, 61 mp, 1928, Proprietar, apartament 2 camere in vila, zona centrala si linistita, Piata Unirii, strada Radu Voda (sector 4), suprafata totala 61mp. Necesita reparatii / modernizare. Pretul este negociabil. **69.000 €;** ☎0729.012.007 mihairusu07@gmail.com

1094. **Piata** Unirii, vedere panoramica, dec., et. 6/8, 1991, 2 camere dec.e, vedere Dambovita, bloc monolit stradal, la 3 minute de metrou. **135.000 €;** ☎0747.777.767/ 021.323.00.10 office@centralimobiliare.ro

1095. **Piata** Victoriei dec., et. parter/10, 50 mp, 1979, ap. 2 cam, supraf. u.t. 57 mp, complet renovat, schimbata instalatia electrica. Ap. se vinde partial mobilat. Bucataria mobilata si utilata. Boxa, pivnita, loc parcare. Comision 2% Pret negociabil. **94.900 €;** ☎0740.973.855/ 0723.460.200 fprotopopescu@gmail.com

1096. **Piata** Victoriei metrou, Dorobanti Capitale Roma 21 semidec., et. 3/3, 45 mp, 1948, investitieinve locuinta /etaj in vila, ap atipic 4 cam/incaperi+ dependinte, centrala proprie, aer cond, parchet, gresie termopan, mobilat /utilat, facilitati in ap si-n zona. Cauta schita poze pe Net cu nr tel. **65.000 €;** ☎0769.840.201 21romastreet@gmail.com

1097. **Piata** Victoriei, Metrou, Titulescu, semidec., et. 10/10, 48 mp, ultracentral, metrou, super modern, amenajat, mobilat/ utilat, vedere superba, verdeata, liniste, 2 aer conditionat, geam la baie, **75.000 €;** ☎0722.274.245/ 0769.647.350

1098. **Pipera** ap. 2 cam. Zona de Nord, discount 5000 euro dec., et. 2/7, 65 mp, 2019, Acest apartament de 2 camere beneficieaza de un discount de 5000 Euro. Pentru mai multe informatii, vizitati site-ul www.4city.ro **81.673 €;** ☎0723.002.133/ 0732.376.033 contact@4city.ro

1099. **Pipera** apartament 2 camere, discount 5000 Euro dec., et. parter/7, 56 mp, 2019, Acest apartament de 2 camere beneficieaza de un discount de 5000 euro din pretul afisat. Pentru mai multe informatii, vizitati site-ul www.4city.ro **80.855 €;** ☎0723.002.133/ 0732.376.033 contact@4city.ro

1100. **Pipera,** semidec., et. 8/9, 69 mp, 2018, 2 camere, nou, an 2018. Vederea este libera, catre padure. Etaj 8 din 9 **71.500 €;** ☎0731.610.000 nicolae@nicolaepreda.ro

1101. **Pipera,** dec., et. parter/3, 54 mp, 2018, apartamente cu gradina proprie, zona Pipera-Popasului, imobil situat la coltul padurii Cretulescu. Direct dezvoltator, comision 0. 1000 euro/mp util, se predau complet finisate + bai echipate. **67.000 €;** ☎0764.088.527 dumitrescu.ddana@yahoo.com

1102. **Pipera,** ansamblul 4 City, dec., et. parter/7, 56 mp, 2019, acest apartament de 2 camere beneficieaza de un discount de 5000 euro din pretul afisat. Pentru mai multe informatii, vizitati site-ul www.4city.ro **69.829 €;** ☎0732.376.033/ 0724.046.651 contact@4city.ro

1103. **Pipera,** apartament 2 camere, zona de nord dec., et. parter/7, 60 mp, 2019, Acest apartament de 2 camere beneficieaza de un discount de 5000 euro din pretul afisat. Pentru mai multe informatii, vizitati site-ul www.4city.ro **81.245 €;** ☎0723.002.133/ 0732.376.033 contact@4city.ro

1104. **Pipera,** Stadion Anghel Iordanescu dec., et. parter/4, 59 mp, 2018, imobil excelent, receptionat 2018, apartamente de 2 camere, suprafata construita 60 mp, util 50 mp, terasa 8 mp. Locuri de parcare suprateran si subteran. **74.500 €;** ☎0724.226.342/ 021.312.59.99 cristian@k-imobiliare.ro

1105. **Pipera,** Voluntari, dec., et. 1/3, 2018, apartament 2 camere, 47.5 mp utili, zona rezidentiala noua, intre padurile Andronache si Cretulescu. Cel mai mic pret din zona 1000euro/mp util. Se accepta credit prima casa/ipotecar/imobiliar, **47.500 €;** ☎0764.088.527 dumitrescu.ddana@yahoo.com

1106. **Pipera,** Voluntari, bloc nou, dec., et. 1/3, 2017, apartamente de 2 si 3 camere, Proiectul se dezvolta pe o suprafata de 3000 mp (doua blocuri), in nordul capitalei, in zona Pipera-Voluntari, intr-o zona impadurita si beneficiaza de locuri de parcare. **46.000 €;** ☎0721.746.986

1107. **Plantelor,** Austrului, Popa Nan semidec., et. parter/parter, 31 mp, 1935, corp de casa parter compus din 2 camere, hol si baie, suprafata 36mp, teren 36mp in proprietate, posibilitate mansarde, curte mare, frumoasa, in total 1100 mp (mai locuiesc 3 persoane), comision 0%. **32.700 €;** ☎0730.252.252 contact@amaliatudor.ro

1108. **Popesti** Leordeni dec., et. 1/3, 69 mp, 2018, apartament 2 camere dec., suprafata utila 69 mp. Acte si mutare imediata. Ansamblul este nou, securizat, bransamente individuale, finisaje de calitate, zona verde, mijloace de transport **49.000 €;** ☎0740.319.805 diana.badescu@maral.biz

1109. **Popesti** Leordeni dec., et. 2/2, 51 mp, 2018, Apartament gata, cu acte gata, racordat la toate utilitatile, mutare imediata, pret foarte bun. Negociabil. **44.500 €;** ☎0722.204.952

1110. **Popesti** Leordeni apartament 2 camere dec. dec., et. parter, 58 mp, 2018, bloc nou p+2et, cu acces rapid la mijloacele de transport si la zona centrala a orasului. Apartamentul se vinde complet finisat cu loc de parcare in proprietate inclus. Dezvoltator; **49.500 €;** ☎0768.397.773/ 0764.180.052 office@nemarimobiliare.ro

1111. **Popesti** Leordeni apartament cu 2 camere dec., et. 1/2, 2019, dec.. Se preda cu gresie, faianta, parchet, usa metalica, centrala de ap, baie complet utilata. Se accepta si Prima Casa. Mutare in februarie 2020 **43.000 €;** ☎0737.500.384 zina.epure@zonadesud.ro

1112. **Popesti** Leordeni intrare, apartament 2 camere, dec., et. 1/2, 63 mp, 2018, bloc nou 2018, P+2Et, apartament finisat, racordat la utilitati pe reteaua orasului. Blocul este adiacent cu Sos. Oltenitei cu acces rapid la mijloacele de transport si magazine (Lidl). Comision 0; **63.000 €;** ☎0764.180.052/ 0768.397.773 office@nemarimobiliare.ro

1113. **Popesti** Leordeni, dec., et. 2/3, 51 mp, 2019, 2 camere finalizat, acte gata, mutare imediata. **39.900 €;** ☎0787.672.418 tudor@tophome.ro

1114. **Popesti** Leordeni, dec., et. 1/2, 70 mp, 2019, apartament 2 camere 70 mp, finalizat, acte gata, mutare imediata **49.000 €;** ☎0787.672.418 tudor@tophome.ro

1115. **Popesti** Leordeni, apartament 2 camere dec. dec., et. 1/2, 56 mp, 2018, bloc nou p+2 et, cu acces rapid la mijloacele de transport, si la zona centrala a orasului. Apartamentul se vinde complet finisat cu loc de parcare in proprietate inclus. Dezvoltator. **49.500 €;** ☎0768.397.773/ 0764.180.052 office@nemarimobiliare.ro

1116. **Popesti** Leordeni, apartament 2 camere, dec., et. 1/2, 51 mp, 2018, bloc nou p+2 et, cu acces rapid la mijloacele de transport in apropiere de centrul orasului, toate utilitatile functionale. Apartamentul se vinde complet finisat cu loc de parcare inclus. Dezvoltator; **44.500 €;** ☎0764.180.052/ 0768.397.773 office@nemarimobiliare.ro

1117. **Popesti** Leordeni, apartament 2 camere, dezvoltator dec., et. 1/2, 48 mp, 2018, bloc nou P+2Et, constructie 2018, cu acces rapid la mijloacele de transport si la zona centrala a orasului. Apartamentul se vinde complet finisat cu loc de parcare in proprietate inclus. Dezvoltator; **46.000 €;** ☎0768.397.773/ 0764.180.052 office@nemarimobiliare.ro

1118. **Popesti** Leordeni, apartament cu 2 camere, dec., et. 1/5, 52 mp, 2018, promotie, la cheie, mutare imediata, ap. dec. cu o suprafata utila de 52 mp, pozitionat langa Gama, se accepta PC **55.000 €;** ☎0737.500.384 zina.epure@zonadesud.ro

1119. **Popesti** Leordeni, dezvoltator vinde ap 2 camere dec., et. 1/2, 51 mp, 2018, Bloc nou p+2e, acces rapid la mijloace de transport, magazine. Apartamentul este dec., se vinde complet finisat si racordat la utilitati pe reteaua orasului, un loc de parcare. **44.500 €;** ☎0768.397.773/ 0764.180.052 office@nemarimobiliare.ro

1120. **Popesti** Leordeni, dezvoltator vinde ap 2 camere, dec., et. 1/2, 47 mp, 2018, bloc nou P+2E langa mijloace de transport. Apartamentul, dec., se vinde complet finisat si racordat la utilitati, cu loc de parcare. Oferta este valabil pentru plata integrala si imediata a pretului. **46.000 €;** ☎0764.180.052/ 0768.397.773 office@nemarimobiliare.ro

1121. **Popesti** Leordeni, Gama Residence dec., et. 1/6, 56 mp, 2019, 56 mp, cf. 1, dec., in ans. Gama Residence City Center, toate imbunatatirile noi 2019: gresie, faianta, parchet, termopan, usa metalica, videointerfon, ct, balcon cu spatiu de depozitare, bloc nou 2019 **65.000 €;** ☎0758.041.197 mihai.patrascu@gamainvest.ro

1122. **Popesti** Leordeni, Gama Residence Paraul Rece dec., et. 2/3, 62 mp, 2019, 2/3, cf 1, dec, toate imbunatatirile noi 2019: gresie, faianta, parchet, termopan, usa metalica, videointerfon, centrala termica, dressing separat, balcon, finalizare constructie 2019, rezervari cu 1000EURO **62.500 €;** ☎0758.041.197 mihai.patrascu@gamainvest.ro

1123. **Popesti** Leordeni, Oltenitei, dec., et. 4/4, 58 mp, 2012, vand ap. 2 cam, spatios, termopan, aer conditionat, gresie, faianta, centrala term., cablu tv, internet, parchet, usa metalica, contorizat total, intabulat, imbunatatiri, loc parcare inclus, **51.000 €;** ☎0735.310.301

1124. **Popesti** Leordeni, Paraul Rece dec., et. 2/3, 2019, 2/3, cf. 1, dec, toate imbunatatirile noi 2019: gresie, faianta, parchet, termopan, usa metalica, videointerfon, centrala termica, dressing separat, finalizare constructie 2019, rezervari cu 1000 euro **62.500 €;** ☎0758.041.197 office@gamainvest.ro

1125. **Popesti** Leordeni, Primarie, Gama Residence dec., et. 1/6, 56 mp, 2019, 56 mp, cf. 1, dec., in ans. Gama Residence City Center, toate imbunatatirile noi 2019: gresie, faianta, parchet, termopan, usa metalica, videointerfon, centrala termica, balcon, bloc nou 2019 **65.000 €;** ☎0758.041.197 ofiice@gamainvest.ro

1126. **Popesti** Leordeni, Primarie, Gama Residence, dec., et. 1/6, 56 mp, 2019, 56 mp, cf. 1, dec., in ans. Gama Residence City Center, toate imbunatatirile noi 2019: gresie, faianta, parchet, termopan, usa metalica, videointerfon, centrala termica, balcon, bloc nou 2019 **65.000 €;** ☎0758.041.197 mihai.patrascu@gamainvest.ro

1127. **Popesti** Leordeni, studio la gata langa Gama dec., et. 3/5, 2018, mutare imediata, studio, 50 mp, et. 3/5, cu lift, bloc nou, se accepta si credit. constructie beton, caramida, izolatie polistiren 10 cm **53.000 €;** ☎0737.500.384 zina.epure@zonadesud.ro

1128. **Popesti,** apartamente in vila complex nou finalizat dec., et. 1/2, 70 mp, 2018, apartament 2 camere finalizat Popesti Leordeni bloc nou. Dotari: gresie, faianta, parchet, obiecte sanitare, prize, interupatoare, centrala proprie, usi interioare/ exterioare. Acte gata **48.000 €;** ☎0787.525.649 liviuhantar@tophome.ro

1129. **Popesti,** metrou Leonida, dec., et. 3/5, 2019, vand apartament 2 camere la 8 minute de statia de metrou si dispune de gresie, faianta, parchet, termopane, centrala proprie, locuinta face parte dintr-un ansamblu rezidential nou. Loc parcare inclus; **45.000 €;** ☎0726.178.089/ 0720.063.459 catalin.isache@sudrezidential.ro

1130. **Popesti,** prima casa, 2 camere bloc nou finalizat, dec., et. 1/2, 2018, Apartament 2 camere dec., disponibil pentru mutare imediata, foarte spatios suprafata de 52 mp utili, incalzire prin pardoseala, balcon generos tip terasa, regim redus de inaltime P+ 2 etaje (pod). **39.000 €;** ☎0787.525.591 sorin@tophome.ro

1131. **Prelungirea** Ghencea et. 1/6, 54 mp, 2019, Cartierul Latin, ap. 2 camere, toate imbunatatirile, **44.000 €;** ☎0733.538.292/ 0763.051.387

1132. **Prelungirea** Ghencea - Latin disponibil imediat dec., et. 4/7, 2018, disponibil imediat. Direct dezvoltator, zona Prelungirea Ghencea, vand apartament dec. cu o suprafata de 70 mp, bloc nou 2018, finisaje la cheie, bloc bransat la utilitatile orasului. **52.900 €;** ☎0721.827.390/ 0721.827.390 cristi.farcas@sudrezidential.ro

1133. **Prelungirea** Ghencea Stonebuilding promotie finisaje marmura comision 0% semidec., et. parter/3, 49 mp, **40.000 €;** ☎0730.928.310 vlad@vladtrimbitasu.ro

1134. **Prelungirea** Ghencea Stonebuilding promotie finisaje marmura comision0% semidec., et. 1/3, 60 mp, **46.500 €;** ☎0730.928.310 vlad@vladtrimbitasu.ro

1135. **Prelungirea** Ghencea, dec., et. 6/7, 70 mp, 2018, 2 camere modern, la chei, dec., avand o, suprafata utila de 70 mp, intr-un bloc nou construit 2018. Contorizare separata, centrala proprie de apartament. Finisaje moderne, lift, parc. **52.900 €;** ☎0725.225.369/ 0725.740.901

1136. **Prelungirea** Ghencea, dec., et. 4/4, 52 mp, 2014, 4/4 cu lift, dec., se vinde mobilat, centrala termica, piatra naturala, parchet lemn, jaluzele exterioare, loc parcare. **56.000 €;** ☎0720.663.399 siadconcept@gmail.com

1137. **Prelungirea** Ghencea, dec., et. 3/7, 2018, apartament 2 camere, dec., bloc nou, finisat complet cu infrastructura completa si gata de mutat. Blocul are lift si este amenajat cu finisaje de buna calitate **52.900 €;** ☎0720.063.459/ 0726.178.089 radu.diaconu@sudrezidential.ro

1138. **Prelungirea** Ghencea, 2 camere stradal, Ratb, dec., et. 5, 58 mp, bl gata, apartament modern dec. la chei, bloc finalizat, gaze, curent, apa, direct dezvoltator, zona verde, multiple facilitati zonale, Penny, Profi, Megalmage, farmacii, restaurante, TVA 5% inclus, comision 0 **45.900 €;** ☎0720.679.492

1139. **Prelungirea** Ghencea, 2 camere, dec., 69 mp dec., et. 7/7, 69 mp, 2018, 2 camere, dec., finalizat si finisat la chei, comision 0%, Prel. Ghencea, pret promotional, acte la zi, centrala proprie, lift! **49.300 €;** ☎0762.036.921 ramona.citu@gmail.com

1140. **Prelungirea** Ghencea, ansamblu Primavera, parcare dec., et. 4/6, 79 mp, 2008, apartament spatios, renovat, centrala proprie, se vinde mobilat si utilat complet, 79 mp, balcon inchis (are calorifer) + terasa, loc parcare subteran, bloc civilizat, scara curata, exclusivitate, liber, **67.900 €;** ☎0752.010.041/ 031.420.69.37 elena@confortcasaimobiliare.ro

1141. **Prelungirea** Ghencea, Cartier Latin dec., et. 1/6, 50 mp, 2019, Proprietar, vindem apartamente cu 2 si 3 camere, comision la vanzare 0%, loc de parcare inclus in pret, se acepta credit prima casa, imobiliar, blocul este racordat la toate utilitatile orasului, **39.500 €;** ☎0765.420.123 evelin.residence@yahoo.com

1142. **Prelungirea** Ghencea, Cartierul Latin dec., et. 5/7, 66 mp, 2018, ap. 2 camere complet dec. extrem de spatios, bloc finalizat, toate actele sunt pregatite pentru semnarea vanzarii, se accepta credit prima casa si se ofera asistenta gratuita dosar bancar **52.900 €;** ☎0728.988.632/ 0722.480.411 adicraciun99@yahoo.com

1143. **Prelungirea** Ghencea, Cartierul Latin dec., et. 1/6, 50 mp, 2019, proprietar, vand apartamente cu 2 camere, comision la vanzare 0, loc de parcare inclus in pret, se acepta credit prima casa, imobiliar ipotecar etc. Blocul este racordat la toate utilitatile orasului, **42.500 €;** ☎0765.420.123 evelin.residence@yahoo.com

1144. **Prelungirea** Ghencea, Domnesti, semidec., et. parter/2, 60 mp, 2014, ap. Parter sup 60mp centrala gaz, izolat interior si ext., liniste aer curat. ratb la 400 m, acte la zi, proprietar acte 100% ok. Ap. este liber.La et 2 ap 62 mp+mans 50mp .Fiecare ap. are loc parcare **34.500 €;** ☎0773.775.030

1145. **Prelungirea** Ghencea, Drumul Taberei , an 2014 dec., et. 1/3, 90 mp, 2014, Prelungirea Ghencea, zona Drumul Ghindari, anul 2014, bloc izolat, parcare pe acte, dec., etaj 1 din 3 ,90 mp, centrala proprie, termopan, dressing 8mp, 2 bai cu geam, terasa 10 mp inchisa. **59.500 €;** ☎0728.530.366 terenuris5@gmail.com

1146. **Prelungirea** Ghencea, Lidl, bloc nou dec., et. 1/5, 60 mp, 2019, dec., lift, RATB 122, 222, metrou, zona verde, civilizata, finisaje de lux, baia echipata complet, centrala proprie, contorizare separata, se accepta orice tip de credit, **49.900 €;** ☎0724.411.696/ 0728.407.191

1147. **Prelungirea** Ghencea, stradal dec., et. 1/3, 59 mp, 2018, 2 camere, dec., direct proprietar, fara intermediari, stradal, pretabil locuit sau birou, finisaje de lux, balcon mare, vedere stradala sau semistradala, apropape ratb. **45.000 €;** ☎0720.679.492

1148. **Prelungirea** Ghencea, stradal, Ratb, comision 0 dec., et. 2/5, 58 mp, 2019, Apartament dec. modern, bl finalizat, stradal, RATB, gaze, apa, curent, direct dezvoltator, Multiple facilitati zonale, Profi, Penny, Megalmage, Farmacii, Restaurante, zona verde, TVA 5% inclus, comision 0. **45.900 €;** ☎0720.679.492

1149. **Prelungirea** Ghencea, zona verde, finisaje premium et. 2/3, 49 mp, 2018, ap cu preturi de la 39000 euro. Finisaje premium (buget generos personalizare). Unele tip-uri dispun de debara/dresing/boxa. Acceptam credit. Comision 0, TVA 5% inclus. Zona linistita si verde. Dezvoltator. **44.900 €;** ☎0729.519.479

1150. **Prelungirea** Ghencea,Cartierul Latin dec., et. 3/7, 66 mp, 2018, apartament 2 camere dec., 66 mp, etaj 3/7, gresie, faianta, parchet, usi de interior, centrala termica, obiecte sanitare, geam la baie, lift, constructie 2018. Pret 52.900 euro, tva 5% inclus, **52.900 €;** ☎0725.225.369/ 0762.036.941 ganeaadi06@gmail.com

1151. **Prima** casa, finisaje la alegere dec., et. 1/7, 56 mp, 2019, 6 min metrou N Teclu, et 1/7, dec., contorizare individuala pentru apa, gaze si curent. se accepta orice tip de credit. Bloc nou, aer conditionat, 56 mp, bucatarie utilata si mobilata. **61.500 €;** ☎0736.380.186/ 0748.631.811 cristina@star-construct.ro

1152. **Primaverii** - Herastrau - Arcul de Triumf - 107 mp dec., et. parter/3, 107 mp, 1939, va propun un apartament cu 2 camere in zona Primaverii, foarte apropape de Parcul Herastrau si de Aviatorilor! **145.000 €;** ☎0722.732.975 axadomenii@yahoo.com

1153. **Primaverii,** Jean Texier, semidec., et. 1/2, 51 mp, 1960, apartament 2 camere, etaj 1 din 2, Str. General Marasoiu, semidec., caramida, constructie 1960, suprafata 51,53 mp din care o terasa de 9, 18 mp. Oferta rara. **90.000 €;** ☎0726.108.116

1154. **Primaverii,** liceul Teoretic Jean Monnet dec., et. 2/3, 50 mp, 1960, renovat integral in 2019, orientat spre est, centrala proprie, balcon, ideal pentru locuit sau investitie prin inchiriere. Vecinatati: Aviatorilor, Aviatiei, Floreasca, Herastrau, Kiseleff, Victoriei, **100.000 €;** ☎0722.393.151 libra.imobiliare@gmail.com

1155. **Rahova** - Calea Frentari et. demisol/4, 32 mp, apartament la demisolul unui bloc de 4 nivele - format din camera de zi, dormitor, baie, bucatarie, intrarea se face dintr-un hol comun se vede mai exact pe schita apartamentului, total renovat **18.500 €;** ☎0732.624.689

1156. **Rahova,** semidec., et. 4/6, 47 mp, 2019, apartament 2 camere Rahova Antiaeriana, etaj 4/6, 47 mp, cu balcon, bloc cu lift, constructie 2019, **36.900 €;** ☎0732.592.007 georgedann74@yahoo.com

1157. **Rahova,** dec., et. 4/10, 57 mp, 1982, Piata Rahova, str. Rachetei cu Calea Rahovei, confort 1 sporit, dec., 57 mp, scara curata, liber, mobilat si utilat, acte ok , merita vazut **61.000 €;** ☎0732.135.471

1158. **Rahova,** dec., et. 7/10, 63 mp, 2018, vand ap. 2 cam, dec., luminos si spatios, bloc nou, 63mp, 51900 , et. 7/10, **51.900 €;** ☎0722.480.411 raducugabriel@yahoo.com

1159. **Rahova,** 1985, Buzoieni dec., et. 4/8, 56 mp, 1985, cf. 1, 56 mp, dec., etaj 4/8, renovat complect, mobilat, 2 balcoane, cadastru, intabulare, **55.000 €;** ☎0766.919.499

1160. **Rahova,** 2 camere, predare imediata, sector 5 semidec., et. 9/10, 63 mp, 2018, apartament spatios, finalizat, cu acte pregatite pentru vanzare, intabulat, dotat cu centrala termica si calorifere, obiecte sanitare in baie, amplasat in Noul Confort Urban, cu predare imediata! **51.900 €;** ☎0725.740.901/ 0728.988.632 office@conforturban.ro

1161. **Rahova,** Amurgului semidec., et. 1/4, 43 mp, 2019, Apartament Rahova, Amurgului, 2 camere, confort 1, semidec, etaj 1/4, 43 mp, constructie 2019, bloc caramida, izolat, finisat complet, cu predare imediata, centrala gaze, merita vazut. **38.500 €;** ☎0732.592.007 georgedann74@yahoo.com

1162. **Rahova,** Antiaeriana dec., et. 2/6, 53 mp, 2019, Apartament Rahova, Antiaeriana, 2 camere, confort 1, etaj 2:6 bloc cu lift, constructie 2019, finisat complet, liber, cu predare imediata, merita vazut. **48.000 €;** ☎0732.592.007 grorgedann74@yahoo.co

1163. **Rahova,** Antiaeriana, apartament 2 camere tip B3 dec., et. 2/6, 54 mp, 2018, Noi, cei de la Oxy Residence iti oferim in mod gratuit consultanta financiara pentru achizitionarea apartamentului mult visat prin programul prima casa sau prin credit ipotecar; **45.900 €;** ☎0737.282.225/ 0771.225.027 vanzari@oxyresidence.ro

1164. **Rahova,** Confort Urban Residence Rahova, dec., et. 7/10, 62 mp, 2018, apartament 2 camere, dec., 62 mp, finisat la chei, in ansamblu rezidential Noul Confort Urban, dotat cu centrala termica proprie, obiecte sanitare si calorifere. Predare in Septembrie 2018, **54.900 €;** ☎0762.036.921 ramona@sudrezidential.ro

1165. **Rahova,** Crizantemelor, et. 4/4, 2 cam., cf. 3, gaze, centrala, bloc reabilitat, toate actele, disc., **18.500 €;** ☎0763.581.790

1166. **Rahova,** intersectia Sebastian cu Calea Rahovei dec., et. 2/4, 53 mp, 1982, proprietar, vand apartament cu 2 camere, confort 1 dec., la etajul 2, cu 2 balcoane. Nu doresc colaborare cu agentii. **62.000 €;** ☎0765.026.359 alexandramitioaga@gmail.com

1167. **Rahova,** Margeanului, semidec., et. 4/4, strada Crizantemelor, apartament 2 camere 34 mp, etaj 4/4 (nu are balcon) centrala termica, termopane, usa metalica, gresie, faianta, parchet, aer conditionat, mai multe detalii la telefon. **35.000 €;** ☎0732.624.689

1168. **Rahova,** Muntii Carpati, dec., et. 8/10, 63 mp, 2018, direct proprietar, apart. 2 camere, suprafata utila 63 mp, constructie noua, 2019. Blocul are lifturi, contorizare separata, centrala proprie a apart. **54.900 €;** ☎0722.480.411/ 0725.740.901 parvuletnelu@yahoo.ro

1169. **Rahova,** noul Confort Urban dec., et. 7/10, 2018, ap. 2 camere finisat la cheie, echipat cu centrala proprie in condensare, videointerfon, obiecte sanitare, calorifere din otel, contorizat individual si bransat la toate utilitatile orasului **51.900 €;** ☎0728.988.632/ 0722.480.411 adicraciun99@yahoo.com

1170. **Rahova,** Salaj dec., et. 1/2, 62 mp, 2019, complex Humulesti, etaj 1/P+2, loc de parcare, centrala termica proprie, constructie in curs de finisare, mutare in 2 luni de la contract. **55.000 €;** ☎0724.278.376

1171. **Rahova,** Salaj dec., et. 2/3, 47 mp, 2008, Proprietar ap. liber, 2 camere, zugravit recent, parchet nou, la etajul 2/3, bloc 2008 termoizolat, 47mp util, strada Semanatorului langa scoala 148 statia RATB Armistitiului. **44.500 €;** ☎0769.467.452

1172. **Rahova,** Salaj ideal credit Apartament 2 camere confort 1, parter/ 4, dec., an 1986, ST 50 mp, fara imbunatatiri majore foarte bine situat, zona verde, acceptam credit imobiliar, usor negociabil **44.990 €;** ☎0720.039.035/ 0727.555.519

1173. **Rahova,** Salaj, semidec., et. 1/3, 46 mp, 2009, apartament 2 camere, Rahova, Salaj, confort 1, etaj p, 1, 2, 46 mp, 49 mp, 56 mp finisat complet, gresie, faianta, parchet, termopan, um, centrala, gaze, curte interioara, loc parcare in curte. **43.500 €;** ☎0732.592.007 georgedann74@yahoo.com

1174. **Rahova,** Salaj, sld. Croitoru Vasile dec., et. 3/3, 50 mp, 2008, 3/3 dec 50mp, in bl tip vila din 2008, centrala proprie calorifere noi, termopan, parchet, 2 baic., se vinde mobilat, utilat complet, toate actele, strada zona curata f linistita. Fara credit, doar cash. **30.999 €;** ☎0766.661.912

1175. **Rahova,** Sebastian, dec., et. parter/4, 55 mp, 1985, apartament 2 camere, conf 1, dec., p/4, cu imbunatatiri, se poate vinde si mobilat cu 57.000 euro, **55.000 €;** ☎0752.036.997/ 0765.400.929

1176. **Rahova,** Sebastian, semidec., et. 5/6, 47 mp, 1960, apartament curat, zona buna, bloc caramida, reabilitat, balcon, etaj 5/6 prevazut cu lift, acte, acces facil mijloace de transport, **52.000 €;** ☎0733.089.030

1177. **Rahova,** Soseaua Salaj, dec., et. parter/4, 53 mp, 1982, Fabrica de Paine, confort 1, dec., balcon, etaj Parter/4, curat, termopan, acte, negociabil. **49.800 €;** ☎0733.089.030

1178. **Romana,** Piata Romana, KFC semidec., et. 3/8, 51 mp, 1960, apartament spatios, chiar la gura de metrou, lesifea dinspre KFC, blocul cu farmacia Dona, mobilat si utilat, cadastru intabulare, liber, excelenta investitie (chirie 400 euro/ luna), seriozitate **69.500 €;** ☎0742.078.877

1179. **Rotar** Park ultima faza, metrou Pacii, dec., et. 2/11, 63 mp, 2018, bloc nou finalizat, la 2 minute de metrou, etaj 2/11, vedere interioruI ansamblului, complet finisat, contorizare individuala, se accepta credit bancar, comision 0% dezvoltator **78.000 €;** ☎0757.578.681

1180. **Rotar** Park ultima faza, metrou Pacii, dec., et. 6/11, 57 mp, bloc nou finalizat, la 2 minute de metrou, spatii comerciale la parter, 2 si 3 camere finisate, contorizare individuala, se accepta credit bancar, direct dezvoltator. **75.000 €;** ☎0757.578.681

1181. **Sala** Palatului, vedere Sala Palatului, ultracentral, et 2/7, 45 mp, baie, buc?t?rie, constructie 1965. Urgent. **77.800 €;** ☎0732.054.253

1182. **Sala** Palatului, Calea Victoriei, Cismigiu dec., et. parter/8, 47 mp, 1967, apartament 2 camere, dec., etaj parter/8, an constructie 1967, imobilul nu are risc seismic; suprafata utila 47 mp, dispune de un balcon inchis, vedere stradal?, repartitoare, intretinere economica; **78.000 €;** ☎0720.248.348 cityinvestestates@gmail.com

1183. **Sala** Palatului, Calea Victoriei, Cismigiu, centru dec., et. 7/9, 45 mp, 1960, apartamentul se afla la etajul 7/9 intr-un bloc fara risc seismic si reabilitat. Are 45 de mp utili, este dec., renovat. Acces facil catre transportul in comun sau parcul Cismigiu. Se accepta si credit **73.000 €;** ☎0769.088.452 florin.racu@gmail.com

1184. **Salaj,** dec., et. parter/4, 48 mp, 2019, apartament 2 camere Salaj, stradal, confort 1 dec., etaj p/4 48 mp balcon, bloc caramida izolat, finisat la cheie loc parcare cu termen de predare imediat. **38.000 €;** ☎0732.592.007 georgedann74@yahoo.com

1185. **Salaj,** dec., et. 1/3, 48 mp, 2019, apartament Salaj 2 camere confort 1 dec., etaj 1/3, 48 mp, constructie 2018, finisat la cheie, cu predare imediata, **45.000 €;** ☎0732.592.007 georgedann74@yahoo.com

1186. **Salaj,** Fabrica da Paine, dec., et. 1/4, 57 mp, 2018, apartament Sos Salaj confort 1 dec etaj p,1 /4 57 mp constructie 2018 caramida izolat termic cu polistiren de 10 cm gresie faianta parchet termopan um centrala gaze finisat complet liber cadastru. **45.000 €;** ☎0732.592.007 georgedann74@yahoo.com

1187. **Salajan,** dec., et. 2/3, 60 mp, 2017, apartament 2 camere in bloc nou. Pozitionat intr-o zona foarte linistita, distanta de aproximativ 10 min. de mers pe jos de metrou 1 Decembrie, **76.500 €;** ☎0752.825.763

1188. **Sebastian,** Ileana Cosanzeana, dec., et. parter/8, 60 mp, fara imbunatatiri, dec., 60 mp, p/8 **57.000 €;** ☎0724.321.698

1189. **Sebastian,** Novaci, dec., et. 6/8, 63 mp, 1988, 6/8, bloc 1988, dec., 63 mp, termopan, parchet **71.900 €;** ☎0724.321.698

1190. **Sector** 1, Strada Linistita langa Pod Constanta dec., et. 1/4, 70 mp, 2008, apartament 70 mp deosebit, 2 camere, living open space foarte spatios, bucatarie (mobilata) open space, etaj 1 din 4, lift si garaj subteran, luminos, orientare spre S-E, constructie 2008. **88.000 €;** ☎0728.292.880 ioana.serban@yahoo.com

1191. **Sector** 3, Titan dec., et. 2/3, 58 mp, 2019, bloc tip vila, apartament 2 camere 58 mp utili, dec., etaj 2/3, Tripan Salamander, Centrala Ariston- sanitare Romstal, an 2019, pret 56.900 euro credit sau 54.900 euro cash. **54.900 €;** ☎0760.091.494

1192. **Sector** 4 Bucuresti semidec., et. 3/5, 51 mp, 2018, bloc nou finalizat, poze reale, mutare rapida ! apartament 2 camere: 51 mp - 200m: RATB, acces facil: metrou **53.000 €;** ☎0724.548.052 augustin.sogor@zonadesud.ro

1193. **Sector** 4 Giurgiului Alunisului langa P-ta Progresu dec., et. 6/8, 49 mp, 1970, Apartament 2 camere, dec., foarte bine pozitionat, langa Ratb, debara, balcon inchis, loc parcare, parculet in fata blocului, zona verde.Piata, scoli, gradinite si zona comerciala in apropiere. **48.500 €;** ☎0747.121.325/ 0773.903.372 adrian@ansambluri-noi.ro

1194. **Sector** 4, dec., et. parter/5, 49 mp, 2019, apartamentul beneficiaza de o compartimentare ingenioasa si este amplasat in cadrul unui ansamblu rezidential nou construit, aproape de mijloacele de transport in comun. Curte 37 mp. Comision 0. **45.000 €;** ☎0735.222.575 cosmin.topai@zonadesud.ro

1195. **Sector** 4, apartament 2 camere dec., dec., et. 2/5, 52 mp, 2018, Apartament 2 camere dec., sector 4, mall Grand Arena, loc parcare inclus, se vinde la cheie: gresie, faianta, parchet laminat, tamplarie pvc cu geam termopan, usi interior, usa metalica. **38.500 €;** ☎0731.510.845 mihnea.postelnicu@zonadesud.ro

1196. **Sector** 4, apartament 2 camere, 5 min metrou dec., et. 2/10, 52 mp, 2018, ansamblul este situat in zona de Sud a Capitalei pe bulevardul Metalurgiei, cu acces rapid la mijloacele de transport in comun, Ratb si statia de metrou A Patriei si beneficiaza de toate utilitatile. **51.500 €;** ☎0731.510.845 mihnea.postelnicu@zonadesud.ro

1197. **Sector** 4, Berceni, Aurel Persu, Postalionului, dec., et. 1/5, 52 mp, 2018, 43600 eur/52mp/apartament 2 camere, dec, finisaje de lux, loc de parcare, gradinita si scoala, metrou la 10 minute, direct de la proprietar, fara agentii. **43.600 €;** ☎0720.002.332 florin@ansambluri-noi.ro

1198. **Sector** 4, Grand Arena, dec., et. 1/3, 47 mp, 2017, vanzare 2 camere, acces facil catre mijloace de transport, centre comerciale, scoli, gradinite. Comision 0%, **37.000 €;** ☎0735.222.575 cosmin.topai@zonadesud.ro

1199. **Sector** 4, oferta, apartament 2 camere, semidec., et. 4/5, 47 mp, 2019, constructia solida a imobilului si locatia excelenta, situata intr-o zona linistita si cu acces direct spre artere importante ale Capitalei, fac din acest imobil cea mai buna alegere, 0 comision, 10 min metrou. **39.000 €;** ☎0731.510.845 mihnea.postelnicu@zonadesud.ro

1200. **Sector** 4, oferta, penthouse superb, metrou, 107 mp et. 4/4, 107 mp, 2018, imobilul respecta ultimele norme in domeniul constructiilor, se incadreaza in cea mai buna clasa energetica, este construit pe cadre de beton armat.12 minute metrou. 0 comision, direct dezvoltator. **75.400 €;** ☎0731.510.845 mihnea.postelnicu@zonadesud.ro

1201. **Sector** 5 et. 2/5, 45 mp, 2018, apartament 2 camere, constructie noua, toate imbunatatirile, **40.000 €;** ☎0733.538.292/ 0763.051.387

1202. **Secuilor,Sun** Plaza,apartament 2 camere Brancoveanu semidec., et. 8/10, 40 mp, vindem apartament cu 2 camere in zona Brancoveanu, Secuilor. Proprietatea se af

# Imobiliare vânzări 2 CAMERE

1270. **Theodor** Pallady dec., et. 1/10, 54 mp, 1975, 1 Decembrie 1918, Trapezului, confort1, dec., stradal. vedere spate, bloc reabilitat, termopane, fara imbunatatiri, necesita renovare totala, situat la 2 min metrou 1 Decembrie 1918, **62.000 €;** ☎0732.135.471

1271. **Theodor** Pallady dec., et. 3/10, 55 mp, 1979, Particular cumpar ap. de 2 camere, dec., cf 1, etaj intermediar, in zona N. Grigorescu (piata Salajan), T. Pallady (Salajan - Trapezului si circa 13), fara bl de 4 etaje. Nu ofer comision agentilor. **47.000 €;** ☎0728.321.245 bubugae@yahoo.com

1272. **Theodor** Pallady studio dezvoltator comison 0% dec., et. parter/4, 41 mp, 2019, va propunem spre vanzare un apartament de 2 camere, dec. cu o suprafata utila de 40,90 mp, bucatarie deschisa, situat intr-un ansamblu residential, cartierul Titan Titanul-Nou, Theodor Pallady. **43.000 €;** ☎0731.169.114/ 0756.565.565 office@titanul-nou.ro

1273. **Theodor** Pallady, ansamblu rezidential, Metrou dec., et. 1/7, 56 mp, 2019, 56mp, metrou 5 min, Auchan, metrou, Jumbo, Ikea, 5 minute, ansamblu rezidential, bucatarie mobilata si utilata, AC, predare la cheie, centrala proprie, bransata la utilitati, contorizata individual. **62.000 €;** ☎0736.380.182

1274. **Theodor** Pallady, Ozana dec., et. 1/3, 80 mp, 2019, Bucuresti, sector 3, str. Drumul Lunca Ilvei zona de case, asfaltat nou, utilitati gaz, apa curenta si canalizare, apartamente 3 camere in mini bloc p+2+m unde vor fi construite in total 8 apartamente. **58.000 €;** ☎0773.885.582 a2533745@gmail.com

1275. **Theodor** Pallady, Ozana dec., et. 1/3, 2019, Th Pallady, bloc nou, apartament dec., predare la cheie, bransat la toate utilitatile, contorizat individual. Centrala termica, calorifere, g, f, p, ob. sanitare. Zero comision **55.000 €;** ☎0731.510.854 ionut.epure@zonadesud.ro

1276. **Theodor** Pallady, Ozana mutare imediata, dec., et. 5/5, 117 mp, 2018, metrou 1 Decembrie 1918, apartament 2 camere oferta la cash pozitional in zona noua Titan, mutare imediata. **87.680 €;** ☎0731.510.854 ionut.epure@zonadesud.ro

1277. **Theodor** Pallady, Ozana, dec., et. 1/5, 52 mp, 2019, dezvoltator, ap. 2 cam., dec., etaj 1-5, constructie beton caramida, finalizare noiembrie 2018, se preda cu g, f, p, t, um, 10 min. metrou 1 Decembrie 1918, se accepta prima casa, ipotecar, **48.000 €;** ☎0731.510.854 ionut.epure@zonadesud.ro

1278. **Theodor** Pallady, str. Victor Brauner dec., et. 3/7, 85 mp, 2017, super oferta- 3 camere = 80.000 euro (tva 5% inclus). Comision 0. Locatia: Theodor Pallady 5 min de statia de metrou Nicolae Teclu); **80.000 €;** ☎0722.370.881 gabriela@metropolitanresidence.ro

1279. **Theodor** Pallady, Titan dec., et. 1/3, 57 mp, 2018, 2 camere situat pe Theodor Pallady la doar 4 minute m 1 Decembrie 1918, **68.000 €;** ☎0730.888.272 andrei.stanciu@zonadesud.ro

1280. **Theodor** Pallady, Titan dec., et. 2/3, 51 mp, 2018, 2 camere 400 m Theodor Pallady, 4 minute M 1 Decembrie 1918. **48.000 €;** ☎0730.888.272 andrei.stanciu@zonadesud.ro

1281. **Theodor** Pallady, Titan dec., et. 1/3, 51 mp, 2019, promo 2 camere 400 m M. 1 Decembrie 1918, acceptam orice modalitete de plata **55.000 €;** ☎0730.888.272 andrei.stanciu@zonadesud.ro

1282. **Theodor** Pallady, Titan, dec., et. parter/3, 49 mp, 2018, apartament 2 camere finalizat zona Theodor Pallady **51.900 €;** ☎0730.888.272 andrei.stanciu@zonadesud.ro

1283. **Theodor** Pallady, Titan, Nicolae Grigorescu dec., et. 2/3, 63 mp, 2019, apartament 2 camere promo, 8-10 min. metrou Nicolae Grigorescu **63.200 €;** ☎0730.888.272 andrei.stanciu@zonadesud.ro

1284. **Theodor** Pallady, Titan, Nicolae Grigorescu, dec., et. 1/3, 62 mp, 2019, 2 camere dec., 900 m fata de statia de M Nicolae Grigorescu **63.200 €;** ☎0730.888.272 andrei.stanciu@zonadesud.ro

1285. **Theodor** Pallady, Titan, Nicolae Teclu, dec., et. 1/3, 46 mp, 2018, 2 camere tip studio pret promotional pentru aceasta perioada. **41.000 €;** ☎0730.888.272 andrei.stanciu@zonadesud.ro

1286. **Theodor** Pallady, Titan, Ozana, 1 Decembrie 1918 dec., et. 1/3, 57 mp, 2019, promo, direct dezvoltator, ideal investitie, apartament 2 camere, bloc stradal, situat la doar 5 minute de statia metrou 1 Decembrie 1918, **68.000 €;** ☎0730.170.085 bogdan.mavrogheorghe@zonadesud.ro

1287. **Theodor** Pallady, Titan, Ozana, 1 Decembrie 1918, dec., et. 1/3, 66 mp, 2019, promo direct dezvoltator 2 camere dec., finalizat, acte, gata de mutare, situat in apropierea statiei de metrou N. Teclu **60.330 €;** ☎0730.170.085 bogdan.mavrogheorghe@zonadesud.ro

1288. **Timisoara,** Moinesti, Militari, semidec., et. 1/4, 63 mp, 2019, apartament 2 camere in suprafata utila de 63 mp(76 mp suprafata construita) situat intr-un imobil S+P+4E, termen de finalizare luna octombrie 2019 **67.950 €;** ☎0724.504.517 marian.predescu.ro@gmail.com

1289. **Timpuri** Noi dec., et. parter/4, 48 mp, 2018, 2 camere proprietar, bloc nou, mobilat utilat lux, poze reale, centrala tehnica, ferestre tripan, contorizari individuale, electrocasnice noi, mutare imediata, acte la zi **76.400 €;** ☎0731.510.862 andrei.vatavu@zonadesud.ro

1290. **Timpuri** Noi metrou, spatios, compartimentare optima, dressing dec., et. 5, 70 mp, 2020, **116.383 €;** ☎0724.686.868 vanzari@rokaresidence.ro

1291. **Timpuri** Noi, semidec., et. demisol/6, 37 mp, 2016, studio, aproape de metrou, suprafata 37 mp, se vinde mobilat, utilat, **57.000 €;** ☎0786.428.222 cristi.kvb86@gmail.com

1292. **Timpuri** Noi, Mihai Bravu metrou, dec., et. 9/9, 73 mp, 2018, ansamblul residential Mihai Bravu Metropolitan dispune de o pozitionare excelenta,in apropierea parcului Tineretului .Are acces direct la soseaua Mihai Bravu , la numai cateva min de statia de metrou; **96.000 €;** ☎0725.985.762 roxana.panculescu@metropolitanresidence.ro

1293. **Tineretului** dec., et. 6/10, 54 mp, 1977, Sincai- str. Trestiana, termopan, parchet, UM. Balcon mare. Parc metrou (3 min.), piata, magazine, banci. Accept credit. **79.500 €;** ☎0722.511.217/ 0762.628.915 office@cbs-imob.ro ,uigimob@yahoo.com

1294. **Tineretului** langa parc, apartament vanzare semidec., et. 1/10, 50 mp, 1978, Stradal pe bd Tineretului, langa parc, la 5 minute de metrou, apartament 2 camere, etaj 1/10, circular, bloc tip z monolit, confort 1, 50 mp, imbunatatiri, acte in regula, zona foarte buna, **82.000 €;** ☎0733.044.670 unoimobiliare@yahoo.com

1295. **Tineretului** vizavi de parc, Palatul Copiilor, dec., et. 1/10, 1980, strada Visana, vedere spate, liber, toate actele ok, disponibil imediat, parchet, termopan, intre 2 statii metrou (Tineretului, Timpuri Noi), alte mijloace de transport in proximitate **85.000 €;** ☎0735.883.452 daniel.enache@centralimobiliare.ro

1296. **Tineretului,** dec., et. parter/10, 126 mp, 2018, bloc nou, stradal, constructie beton, caramida. Finisaje de lux incluse in pret, bransamente realizate, parcare subterana contra cost. Ratb in fata blocului. **132.387 €;** ☎0722.303.477/ 0722.303.478 office@tineretuluicity.ro

1297. **Tineretului,** Baladei, vizavi parc Palatul Copiilor dec., et. 8/8, 54 mp, 1984, 8/8 dec., lift nou, liber, vedere spate, mici imbunatatiri. **76.000 €;** ☎0735.883.452 daniel.enache@centralimobiliare.ro

1298. **Tineretului,** Carol, dec., et. 1/6, 61 mp, 2019, imobilul nostru este situat in centrul Bucurestiului, intr-o zona linistita, incarcata de istorie cu regim mic de inaltime, la doar 500 de metri de statia de metrou Tineretului. Finisaje premium. Pret fara TVA. **91.900 €;** ☎0723.243.544/ 0799.929.024 natalin.p@star-construct.ro

1299. **Tineretului,** comision 0%, metrou Mihai Bravu dec., et. 1/9, 61 mp, 2018, imobil nou, finalizat, caramida porotherm, fatada ventilata, finisaje premium la alegere, apartament 2 camere, dec., 61 mp, terasa, locuri parcare subteran, parc, Mall Vitan, 50 metri de metrou Mihai Bravu **90.000 €;** ☎0725.985.764 cosmin@metropolitanresidence.ro

1300. **Tineretului,** Mihai Bravu metrou 100 m, dec., 57 mp, 2019, bloc nou langa metrou, pereti din caramida, bucatarie 10 mp inchisa, balcon mare, centrala proprie, finisaje premium, accept credit bancar, Mihai Bravu, Vitan, Tineretului, Dristor. **75.000 €;** ☎0761.309.031

1301. **Tineretului,** Timpuri noi, Unirii dec., et. 8/10, 53 mp, 1979, Proprietar apartament 2 camere dec., Tineretului str. Piscului, 8/10, renovat, totul nou, mobilat nou. Apartamentul nu a fost renovat in vederea vanzarii, materialele folosite sunt calitative, **108.000 €;** ☎0757.786.496

1302. **Titan** dec., et. 3/4, 1 Decembrie, Trapezului, chiar langa metrou, cf. 1, dec., et. 3, super pozitie, bl. si scara civilizata, magazine, mega image, langa scoala si gradinita, pret bun, cadastru, intabulare, discutabil. **55.000 €;** ☎0761.749.316/ 0722.824.757

1303. **Titan** dec., et. 1/13, 51 mp, 2019, dezvoltator. Apartament de 2 camere, disponibil intr-un bloc in constructie, cu regim de inaltime de D+P+13E ce cuprinde garsoniere, apartamente 2 si 3 camere. Pretul nu contine TVA; **70.500 €;** ☎0724.808.488/ 0725.597.221 george.s@star-construct.ro

1304. **Titan** semidec., et. 6/10, 51 mp, metrou si parc 5 minute, renovat complet, instalatii electrice si sanitare noi, gresie, faianta, parchet, termopane, usa metalica. **64.500 €;** ☎0732.135.467 ramax2016@yahoo.com

1305. **Titan** dec., et. 1/10, 46 mp, 1976, Postavaru, adiacent, dec., 1/10, balcon in termopan, complet renovat, g, f, p, t, um, ac, bl. si scara civilizata, aproape scoala si gradinita, hypermarket, parc, cadastru+intabulare merita vazut, disc. **52.000 €;** ☎0761.749.316/ 0722.824.757

1306. **Titan** dec., et. 6/9, 54 mp, Salajan stradal, piata, Metrou Grigorescu, cf. 1, dec., et. 6, balcon, 54 mp, renovat, g+f+p+t+um, locuibil, aproape parc IOR, multe facilitati, scoala, gradinita, piata, metrou, cadastru, intabulare. **60.000 €;** ☎0761.749.316/ 0722.824.757

1307. **Titan** - 1 Decembrie metrou dec., et. 1/3, 56 mp, 2012, 2012, 1/P+2E+M, 56 mp utili, balcon, parcare proprietate inclusa, bucatarie mobilata, centrala termica proprie, 7 minute metrou, izolat termic, baie cu geam, zona comerciala, hipermarket, piata, cresa, gradinita, scoala, **61.500 €;** ☎0755.022.290/ 0758.323.323 office@imobservicecenter.ro

1308. **Titan** Auchan 2 camere Complex Rezidential, dec., et. 2/5, 49 mp, 2018, high class Rezidance, finalizareaugust 2018, 2 camere, garsoniere, 3 camere, finisate complet, centrala proprie, parchet, gresie, faianta,locuri de parcare subterani suprateran, preturi dicutabile, **42.500 €;** ☎0730.888.271 emanuel@zonadesud.ro

1309. **Titan** chiar la parc IOR, 5 minute metrou, dec., et. 6/10, 57 mp, 1976, bloc reabilitat, renovat recent, gresie, faianta, parchet, termopane, usa metalice, aer conditionat, balcon tip terasa, instalatii electrice si sanitare noi, toate actele **77.000 €;** ☎0728.777.132 adriangeambei@yahoo.com

1310. **Titan** chiar la parc metrou semidec., et. 4/8, 55 mp, 1968, 2 cam. et. 4/8, cf. 1, semid. 55 mp. Are balcon f mare, apom, repart. caldura, Bl reabilitat termic (costuri mici intretinere) termopan. Nu are amenajari, renovari. Este luminos, 1 min parc, 5 min. metrou **53.999 €;** ☎0766.661.912

1311. **Titan** Comision 0% Theodor Pallady dec., et. 3/4, 58 mp, 2019, Apartament 2 camere dec. cu o suprafata utila de 57,60 mp, cu balcon de 5,90mp, situat la o distanta de 10 minute de metrou, disponibil etaj intermediar intr-un imobil exclusivist. **57.000 €;** ☎0731.169.114/ 0756.565.565 office@titanul-nou.ro

1312. **Titan** IOR semidec., et. 4/4, 52 mp, 1970, 3 minute intrarea in parc, Mega Image-Cinema Gloria, bloc reabilitat termic, curat, termopane, gresie, faianta, parchet, terasa fara probleme, toate actele. **51.000 €;** ☎0732.135.467 ramax2016@yahoo.com

1313. **Titan** metrou dec., et. 6/10, 55 mp, 1973, Liviu Rebreanu, 2 camere dec. se vinde mobilat si utilat. Apartementul este renovat recent. **65.000 €;** ☎0769.651.162

1314. **Titan** metrou, dec., et. 6/10, 57 mp, 1977, Barajul Lotru, chiar la parcul IOR, 5 minute metrou, bloc reabilitat, renovat recent, gresie, faianta, parchet, termopane, usa metalica, balcon tip terasa, instalatii electrice si sanitare noi, **76.000 €;** ☎0732.135.471

1315. **Titan** Pallady, dec., et. 1/3, 58 mp, 2020, Titan, Pallady, direct dezvoltator 2 camere, dec., 58 mp, etaj 1/3, finisaje premium, pret credit 53.500 Euro TVA inclus **51.205 €;** ☎0770.432.114 ferent.anamaria@gmail.com

1316. **Titan** parc semidec., et. 10/10, 54 mp, 1970, Rotunda, scoala Hamburg nr. 195, confort 1, semidec., bloc reabilitat termic, faianta, gresie, termopane, situat chiar langa parcul Titan, merita vazut. **57.500 €;** ☎0732.135.471

1317. **Titan** Potcoava semidec., et. parter/4, 50 mp, 1970, apartament de 2 camere in zona Titan Potcoava, balcon, usa metalica, imobil reabilitat termic, loc de parcare. Vecinatati: Nicolae Grigorescu, Metrou Titan, Lucretiu Patrascanu, Constantin Brancusi. **60.900 €;** ☎0731.892.834

1318. **Titan** SunPark direct dezvoltator dec., et. 2/4, 63 mp, 2019, metrou 1 Decembrie. Va propunem spre vanzare un apartament cu 2 camere, dec. cu o suprafata utila de 62.55 mp, cu un vestibul generos, living cu acces la balcon, bucatarie inchisa, situat la 12 minute de metrou. **52.600 €;** ☎0756.565.565/ 0731.169.114 office@titanul-nou.ro

1319. **Titan** SunPark, comision 0%, direct dezvoltator, dec., et. 1/4, 54 mp, 2019, apartament 2 camere dec., cu o suprafata de 54 mp, disponibil la etajul 1, 2, 3, 4, intr-un imobil P+4E, gresie, faianta parchet usi de interior la alegere, centrala termica, obiecte sanitare **51.100 €;** ☎0731.169.114/ 0756.565.565 office@titanul-nou.ro

1320. **Titan** SunPark, Theodor Pallady, dezvoltator dec., et. parter/4, 53 mp, 2019, apartament 2 camere cu o suprafata utila de 52.50 mp cu un vestibul generos, living cu acces la balcon, bucatarie inchisa, situat la o distanta de 10 minute de metrou 1 Decembrie 1918 **47.405 €;** ☎0731.169.114/ 0756.565.565 office@titanul-nou.ro

1321. **Titan** Theodor Pallady Direct Dezvoltator dec., et. 2/4, 41 mp, 2019, Apartament tip studio cu o suprafata utila de 41,10 mp, cu balcon de 4,30mp, situat la o distanta de 10 minute de metrou, intr-un imobil intim facand parte dintr-un ansamblu exclusivist. **43.000 €;** ☎0756.565.565/ 0731.169.114 office@titanul-nou.ro

1322. **Titan** Theodor Pallady studio, direct dezvolator dec., et. parter/4, 47 mp, 2019, apartament 2 camere tip studio cu o suprafata de 46.60 mp, disponibil la p/4, dec., finisat la cheie, gandit pentru persoane care apreciaza intimitatea si rafinamentul dar cu un buget mai redus **40.900 €;** ☎0731.169.114/ 0756.565.565 Office@titanul-nou.ro

1323. **Titan,** dec., et. 1/13, 51 mp, 2019, ansamblu rezidential inedit ce dispune de o pozitionare excelenta, fiind situat in estul Bucurestiului in cartierul Titan in zona Liviu Rebreanu, la doar 5 minute distanta de metrou Titan, la doi pasi. **67.500 €;** ☎0736.380.181/ 0799.929.024 natalin.p@star-construct.ro

1324. **Titan,** semidec., et. 10/10, apartament 2 camere cf. 1, terasa fara probleme, curat, termopane, Policlinica Titan, parc Titanii, 5 minute metrou Titan, parc IOR, **58.500 €;** ☎0757.277.863

1325. **Titan,** dec., et. 3/10, 57 mp, 1984, apartament 2 camere, etaj 3/8 (an constructie 1984), dec., suprafata totala de 57 mp situat in fata statiei de metrou Titan (1 minut). Blocul este stradal, intrarea in fata. Pret usor negociabil **79.500 €;** ☎0729.260.001

1326. **Titan,** semidec., et. 8/10, 53 mp, chiar la piata Minis, Lucretiu Patrascanu intersectie Barajul Sadului, 5 minute metrou Costin Georgian, vedere spate, gresie, faianta, termopane, usa metalica, parchet, liber, toate actele, **63.000 €;** ☎0732.135.471

1327. **Titan,** dec., et. parter/10, 54 mp, 1977, piata Trapezului, langa metrou, cf. 1, dec., parter cu balcon, in termopan, 54 mp, curat se poate locui, bl. reabilitat termic, scara curata, scoala, gradinita, apropere metrou, intabulare, disc. **58.000 €;** ☎0761.749.316/ 0722.824.757

1328. **Titan,** et. 6/10, 40 mp, Postavaru, adiacent, (fostul Billa), cf. 2, et. 6, balcon inchis in termopan, renovat, g, f, p, t,u m, geam la baie, bl. reabilitat termic, metrou apropape, piata Salajan, cadastru, intabulare, discutabil **46.000 €;** ☎0761.749.316/ 0722.824.757

1329. **Titan,** 1 Decembrie dec., et. 2/5, 52 mp, 2018, 2 camere, zona Ozana Titan, in apropierea unitatilor de invatamant, institutii bancare, spatii comerciale, ratb, metrou 1 Decembrie si Titan **52.000 €;** ☎0722.468.349 daniel.iancu@zonadesud.ro

1330. **Titan,** 1 Decembrie dec., et. 1/4, 55 mp, 2019, bloc nou, apartament dec., predare la cheie, bransat la toate utilitatile, contorizat individual. Centrala termica, calorifere, g, f, p, ob. sanitare. Zero comision

1331. **Titan,** 1 Decembrie metrou, dec., et. 2/10, 52 mp, 1975, apartament confort 1, dec. situat la etajul 2/10, suprafata de 52 mp. Bloc reabilitat, foarte curat, mobilat si utilat, cadastru si intabulare. **63.900 €;** ☎0731.144.159/ 021.231.23.18

1332. **Titan,** 1 Decembrie, Auchan semidec., et. 5/6, 44 mp, 1980, situat langa Auchan, 15 min. metrou, conf.1, semidec., et. 5+6, duplex, bl.1980, ap. construit 2012, sup. 43,34 mp, centrala gaz, 2 gr. sanitare, posibilitate pod, mobilat, parcare ADP, usor neg., **45.000 €;** ☎0723.707.553 razvanzamfir1@yahoo.com

1333. **Titan,** 1 Decembrie, Ozana, finalizat, zona ideala dec., et. 1/4, 57 mp, 2018, ap dec, spatios, bucatarie mare, inchisa, balcon generos. Ap este complet finisat, g, f, p, t, centrala proprie, totul nou, bransat la toate utilitatile sectorului 3. Acces facil catre metrou, mutare **44.700 €;** ☎0771.789.644

1334. **Titan,** 1 Decembrie, Ozana, finalizat, zona ideala, dec., et. 1/4, 2018, apartament 2 camere, dec., totul nou, finisaje de lux, centrala de apartament, totul nou, aproape de metrou, de scoala, de gradinita. **44.300 €;** ☎0774.075.876

1335. **Titan,** 1 Decembrie, Theodor Pallady, dezvoltator dec., et. 1/3, 61 mp, 2018, apartament 2 camere cu o suprafata utila de 60.5 mp, cu balcon atat pe bucatarie cat si pe living, situat la o distanta de 10 minute de metrou, disponibil la etaj intermediar, **52.250 €;** ☎0731.169.114/ 0725.588.155 office@titanul-nou.ro

1336. **Titan,** 2 camere 5 min. metrou 1 Decembrie, dec., et. 1/4, 49 mp, 1974, 2 camere dec.e, in cartierul Titan, la 5 min. de metrou 1 Decembrie, etaj 1/4, 49 mp utili, bloc reabilitat, zona verde cu multiple facilitati. Acces rapid la mijloacele de transport in comun. **60.000 €;** ☎0720.888.054 eugenia.cretu@procapitald.ro

1337. **Titan,** 2 camere, 2 min metrou 1 Decembrie, comis 0 dec., et. 4/8, 59 mp, 1972, 2 camere dec.e, zona Titan, 2 min. de metrou 1 Decembrie, 53 mp utili, balcon generos, etaj 4/8, bloc reabilitat, apartament in curs de renovare, zona verde, acces rapid la mijloacele de transport. **61.900 €;** ☎0720.888.054 eugenia.cretu@procapitald.ro

1338. **Titan,** 5 min. metrou 1 Decembrie, mobilat dec., et. 2/10, 52 mp, 1975, 2 camere dec.e, cartierul Titan, 5 min. de metrou 1 Decembrie, etaj 2/10, suprafata de 52 mp, constructie 1975, bloc reabilitat, vedere S si E, mobilat. Zona verde, acces rapid mijloace de transport **65.000 €;** ☎0720.888.054 eugenia.cretu@procapitald.ro

1339. **Titan,** 5 minute metrou, chiar pe Barajul Sadului semidec., et. 8/10, 52 mp, intersectie Lucretiu Patrascanu, stradal, vedere spate, gresie, faianta, parchet, termopane, usa metalica, liber, toate actele. **58.000 €;** ☎0728.777.132 office@ramax.ro

1340. **Titan,** Aleea Calistrat Hogas, bloc nou 2010 semidec., et. parter/6, 90 mp, 2010, Apartament 2 camere mobilat complet (se poate face 3 camere) cu suprafata generoasa de 90 mp in zona Titan (Aleea Calistrat Hogas) in bloc nou finalizat 2010. **98.000 €;** ☎0724.798.495 ionut.lotca@topis.ro

1341. **Titan,** ap 2 cam, Pallady, metrou Nicolae Teclu, dec., et. 1/4, 55 mp, 2019, apartament 2 camere, dec., p/4, loc de parcare inclus. Se accepta credit Prima Casa. Finisajele sunt la alegerea dvs. Finalizare mai. Direct dezvoltator, comision 0. **49.500 €;** ☎0738.191.831 florin.urda@ansambluri-noi.ro

1342. **Titan,** apartament cu 2 cam, oferta, dec., et. 1/5, 53 mp, 2018, dezvoltator ofera o varietate de ap cu 2,3 cam sau garsoniere,cu predare in vara sau toamna acestui an.Finisaje la alegere,se preda complet finisat, lift.Constructie beton, caramida,centre comerciale, **46.000 €;** ☎0730.888.285 iulian.tanasie@zonadesud.ro

1343. **Titan,** apartament modern, ansamblu rezidential dec., et. 10/13, 52 mp, 2019, propun spre vanzare un apartament aflat intr-un ansamblu rezidential modern, amplasat pe Liviu Rebreanu, foarte aproape de metrou. Se preda la cheie, bransat la utilatii si contorizat individual. **70.500 €;** ☎0736.380.182/ 0725.597.221

1344. **Titan,** Auchan Pallady, metrou Nicolae Teclu dec., et. 1/7, 61 mp, 2019, apartament 2 camere 60.79 mp utili, complet finisat si utilat cu centrala termica proprie, calorifere, obiecte sanitare, tamplarie PVC, geam termoizolant usa metalica, instalatii sanitare. **64.000 €;** ☎0721.169.692/ 0770.450.450 office@estimobiliar.ro

1345. **Titan,** Auchan Pallady, metrou Nicolae Teclu dec., et. 1/4, 70 mp, 2019, apartament 2 camere 69.71 mp utili, complet finisat si utilat cu centrala termica proprie, calorifere, obiecte sanitare, tamplarie PVC, geam termoizolant usa metalica, instalatii sanitare. **63.460 €;** ☎0771.169.692/ 0770.450.450 office@estimobiliar.ro

1346. **Titan,** Auchan Pallady, metrou Nicolae Teclu dec., et. 2/4, 72 mp, 2019, apartament 2 camere 72 mp utili, complet finisat si utilat cu centrala termica proprie, calorifere, obiecte sanitare, tamplarie PVC, geam termoizolant usa metalica, instalatii sanitare. **63.460 €;** ☎0770.836.956/ 0770.450.450 office@estimobiliar.ro

1347. **Titan,** Auchan Pallady, metrou Nicolae Teclu, dec., et. parter/4, 64 mp, 2019, apartament 2 camere 63.88 mp utili, complet finisat si utilat cu centrala termica proprie, calorifere, obiecte sanitare, tamplarie PVC, geam termoizolant usa metalica, instalatii sanitare, **61.964 €;** ☎0770.460.460/ 0770.460.460 office@estimobiliar.ro

1348. **Titan,** Auchan, dec., et. 2/10, 46 mp, 1978, proprietar, vand 2 camere mobilate in iunie. Varuit si instalatia sanitara schimbata in mai. Vedere pe spate si pe fata cu gradina mare. 7 min. mers pana la Auchan Titan. O statie de autobuz pana la metrou **54.000 €;** ☎0770.521.416 vali.apostol89ionut@yahoo.com

1349. **Titan,** Auchan, metrou 1 Decembrie 1918, dec., et. parter/5, 137 mp, 2019, ap. 2 cam, terasa, curte, dec., 137.2 mp utili, complet finisat si echipat cu centrala termica proprie, calorifere, obiecte sanitare pentru bai, tamplarie PVC, usa metalica, contorizare individuala. **72.000 €;** ☎0770.836.923/ 0770.450.450 office@estimobiliar.ro

1350. **Titan,** Auchan, metrou 1 Decembrie 1918, dec., et. 1/5, 56 mp, 2019, apartament 2 camere, dec., 56.05 mp utili, complet finisat si echipat cu centrala termica proprie, calorifere, obiecte sanitare pentru bai, tamplarie PVC, usa metalica, contorizare individuala, **54.900 €;** ☎0770.450.450/ 0770.450.450 office@estimobiliar.ro

1351. **Titan,** Auchan, metrou 1 Decembrie 1918, sector 3 dec., et. parter/4, 37 mp, 2019, ap. 2 camere tip studio 37,2 mp utili, complet finisat si utilat cu centrala termica proprie, calorifere, obiecte sanitare, tamplarie PVC, geam termoizolant usa metalica, instalatii sanitare, **34.999 €;** ☎0770.836.956/ 0770.450.450 office@estimobiliar.ro

1352. **Titan,** Auchan, metrou 1 Decembrie 1918, sector 3 dec., et. 5/5, 64 mp, 2019, apartament 2 cam tip Studio 64.15 mp utili, complet finisat si utilat cu centrala termica proprie, calorifere, obiecte sanitare, tamplarie PVC, geam termoizolant usa metalica, instalatii sanitare. **50.542 €;** ☎0770.470.470/ 0770.460.460 office@estimobiliar.ro

1353. **Titan,** Auchan, metrou 1 Decembrie 1918, sector 3 dec., et. 5/5, 109 mp, 2018, apartament 2 camere 108,75 mp utili, complet finisat si utilat cu centrala termica proprie, calorifere, obiecte sanitare, tamplarie PVC, geam termoizolant usa metalica, instalatii sanitare. **81.909 €;** ☎0770.460.460/ 0770.460.460 office@estimobiliar.ro

1354. **Titan,** Auchan, metrou 1 Decembrie 1918, sector 3 dec., et. 2/5, 44 mp, 2019, apartament 2 camere 43.85 mp utili, complet finisat si utilat cu centrala termica proprie, calorifere, obiecte sanitare, tamplarie PVC, geam termoizolant usa metalica, instalatii sanitare, **40.342 €;** ☎0770.470.470/ 0770.460.460 office@estimobiliar.ro

1355. **Titan,** Auchan, metrou 1 Decembrie 1918, sector 3 dec., et. 1/5, 48 mp, 2019, apartament 2 camere 48.45 mp utili, complet finisat si utilat cu centrala termica proprie, calorifere, obiecte sanitare, tamplarie PVC, geam termoizolant usa metalica, instalatii sanitare. **44.574 €;** ☎0770.470.470/ 0770.460.460 office@estimobiliar.ro

1356. **Titan,** Auchan, metrou 1 Decembrie 1918, sector 3 dec., et. 2/5, 50 mp, 2019, apartament 2 camere 49,45 mp utili, complet finisat si utilat cu centrala termica proprie, calorifere, obiecte sanitare, tamplarie PVC, geam termoizolant usa metalica, instalatii sanitare, **45.741 €;** ☎0770.460.460/ 0770.460.460 office@estimobiliar.ro

1357. **Titan,** Auchan, metrou 1 Decembrie 1918, sector 3 semidec., et. 5/5, 57 mp, 2018, apartament 2 camere 56,6 mp utili, complet finisat si utilat cu centrala termica proprie, calorifere, obiecte sanitare, tamplarie PVC, geam termoizolant usa metalica, instalatii sanitare, **52.355 €;** ☎0770.460.460/ 0770.460.460 office@estimobiliar.ro

1358. **Titan,** Auchan, metrou 1 Decembrie 1918, sector 3 semidec., et. 5/5, 57 mp, 2019, apartament 2 camere 56,65 mp utili, complet finisat si utilat cu centrala termica proprie, calorifere, obiecte sanitare, tamplarie PVC, geam termoizolant usa metalica, instalatii sanitare, **52.401 €;** ☎0770.460.460/ 0770.460.460 office@estimobiliar.ro

1359. **Titan,** Auchan, metrou 1 Decembrie 1918, sector 3 dec., et. 3/5, 58 mp, 2019, apartament 2 camere 57.8 mp utili, complet finisat si utilat cu centrala termica proprie, calorifere, obiecte sanitare, tamplarie PVC, geam termoizolant usa metalica, instalatii sanitare. **53.176 €;** ☎0770.470.470/ 0770.460.460 office@estimobiliar.ro

1360. **Titan,** Auchan, metrou 1 Decembrie 1918, sector 3 dec., et. 4/5, 59 mp, 2019, apartament 2 camere 59,1 mp utili, complet finisat si utilat cu centrala termica proprie, calorifere, obiecte sanitare, tamplarie PVC, geam termoizolant usa metalica, instalatii sanitare. **54.668 €;** ☎0770.460.460/ 0770.460.460 office@estimobiliar.ro

1361. **Titan,** Auchan, metrou 1 Decembrie 1918, sector 3 dec., et. 2/4, 59 mp, 2019, apartament 2 camere dec., 59.40 mp utili, complet finisat si utilat cu centrala termica proprie, calorifere, obiecte sanitare, tamplarie PVC, geam termoizolant, usa metalica, instalatii sanitare. **53.500 €;** ☎0770.490.490/ 0770.460.460 office@estimobiliar.ro

1362. **Titan,** Auchan, metrou 1 Decembrie 1918, sector 3 dec., et. 5/5, 51 mp, 2019, apartament 2 camere tip studio, dec., 51.25 mp, complet finisat si echipat cu centrala termica proprie, calorifere, obiecte sanitare, tamplarie PVC, usa metalica, contorizare individuala. **48.600 €;** ☎0770.450.450/ 0770.450.450 office@estimobiliar.ro

1363. **Titan,** Auchan, Metrou 1 Decembrie 1918, sector 3 dec., et. parter/4, 50 mp, 2019, apartament 2 camere, dec., 50.00 mp utili, se livreaza complet finisat si utilat cu centrala termica proprie, calorifere, obiecte sanitare, tamplarie PVC, usa metalica, instalatii sanitare. **47.399 €;** ☎0770.836.956/ 0770.450.450 office@estimobiliar.ro

1364. **Titan,** Auchan, Metrou 1 Decembrie 1918, sector 3 dec., et. 2/4, 54 mp, 2019, apartament 2 camere, dec., 53.73 mp utili, se livreaza complet finisat si utilat cu centrala termica proprie, calorifere, obiecte sanitare, tamplarie PVC, usa metalica, instalatii sanitare. **51.099 €;** ☎0770.836.923/ 0770.450.450 office@estimobiliar.ro

1365. **Titan,** Auchan, Metrou 1 Decembrie 1918, sector 3 dec., et. 2/3, 57 mp, 2019, apartament 2 camere, dec., 57.23 mp utili, complet finisat si echipat cu centrala termica proprie, calorifere, obiecte sanitare pentru bai, tamplarie PVC, usa metalica, contorizare individuala. **50.800 €;** ☎0770.836.923/ 0770.450.450 office@estimobiliar.ro

1366. **Titan,** Baba Novac, semidec., et. 10/10, 51 mp, 1980, apartament confort 1, semidec., 51 mp, situat la etajul 10/10, balcon inchis, bloc reabilitat termic, ferestre PVC, parchet, se vinde mobilat, utilat, stradal, la 70 m de intrarea in Parcul Titan. **60.000 €;** ☎0731.461.711

1367. **Titan,** Basarabia, Costin Georgian, dec., et. 1/7, 49 mp, 2020, apartament 2 camere tip studio la 7 minute de metrou Costin Georgian, dec., bloc nou, complex Green Residence pe str. Basarabia.Vecinatati: Titan, 1 decembrie 1918, Republica, Costin Georgian. **66.150 €;** ☎0722.602.948/ 0727.090.488 andrei@proestate.ro

1368. **Titan,** Basarabia, Costin Georgian, dec., et. 1/7, 52 mp, 2020, apartament 2 camere, la 7 minute de metrou Costin Georgian dec., bloc nou, complex Green Residence pe str. Basarabia. Vecinatati: Titan, 1 decembrie 1918, Republica, Costin Georgian. **69.300 €;** ☎0722.602.948/ 0727.090.488 andrei@proestate.ro

1369. **Titan,** bloc nou, foarte apropape de metrou, dec., et. 1/4, 53 mp, 2018, apartament 2 camere, apropape metrou, finisaje de lux, centrala termica, lift, loc de parcare, balcon, apropape de gradinita si scoala, loc de joaca/parc, vedere rasarit, tamplarie pvc Salamander, usi pinum. **47.700 €;** ☎0771.789.644

1370. **Titan,** comision 0% metrou Nicolae Teclu, dec., et. parter/4, 52 mp, 2019, va propunem spre vanzare un apartament de 2 camere dec. cu o suprafata de 52.10 mp, disponibil la parter, situat intr-un imobil intim in zona de est a capitalei in zona Titanul nou **52.100 €;** ☎0756.565.565/ 0731.169.114 office@titanul-nou.ro

1371. **Titan,** complex Rasarit de Soare, dec., et. 8/12, 52 mp, 2012, vand apartament 2 camere constructie 2012 cu loc parcare subteran in Complexul Rasarit de Soare langa Auchan Titan 8(10), dec., 2 balcoane, centrala proprie, mobilat si utilat, totul de calitate **69.000 €;** ☎0743.060.802 amabo.imobiliare@yahoo.com

1372. **Titan,** Diham semidec., et. 2/4, 49 mp, 1970, 2 camere semidec.e, cartier Titan, zona Basarabia, 5 min. de metrou Costin Georgian, etaj 2/4, suprafata de 49 mp, proaspat renovat (nelocuit de la renovare), instalatie electrica schimbata. Liber, **59.000 €;** ☎0720.888.054 eugenia.cretu@procapitald.ro

1373. **Titan,** direct proprietar accept credit zona ideala dec., et. 2/4, 2018, apartament 2 camere, dec., finisaje de lux, totul nou, apropape de metrou

# Imobiliare vânzări 2 CAMERE

1433. **Titan,** metrou, semidec., et. 8/10, 52 mp, 1970, apartament de 2 camere, fara imbunatatiri, termopane, usa metalica, geam la baie, bloc reabilitat, scara curata. Apartamentul se afla intr-o zona foarte verde. Parcul IOR **58.000 €;** ☎0769.651.162

1434. **Titan,** metrou, dec., et. 7/10, 50 mp, 1969, Titan, vav de metrou Titan si Parcul Alexandru Ioan Cuza, dec., 7/10, debara, camara, balcon, contorizat, fara amenajari, liber. **62.000 €;** ☎0724.265.155 cir_marius@yahoo.com

1435. **Titan,** Mizil, 1 Decembrie, dec., et. 1/3, 63 mp, 2018, direct proprietar, fara intermediari, ap in vila, vedere rasarit, aproape de scoala si gradinita, transport metrou, RATB, centrala, contorizare individuala, totul nou. Parcare subterana in pret **64.000 €;** ☎0749.450.409/ 0724.458.272

1436. **Titan,** Muncii, intrarea Patinoarului, 8 minute metrou, comision 0, dec., et. 1/1, 71 mp, **55.000 €;** ☎031.630.89.34 contact@alexandrucordea.ro

1437. **Titan,** Nicolae Grigorescu semidec., et. 10/10, 51 mp, 1970, semistradal, 2 minute Stb, 8 minute metrou, confort1, circular, renovat total, semimobilat, bloc reabilitat, loc parcare, acte, credit, pret negociabil **53.500 €;** ☎0724.518.227

1438. **Titan,** Nicolae Grigorescu piata dec., et. 8/10, 56 mp, 1974, etaj 8/10 dec. cu mici imbunatatiri. Este reabilitat termic, acte ok. In imediata apropiere se afla, piata, parc, metrou. Este liber. Bloc linistit scara curata. Sunati acum, merita cumparat. **59.900 €;** ☎0770.805.447 agentie2@mauwis.ro

1439. **Titan,** Nicolae Grigorescu, piata, bl. reabilitat dec., et. 8/10, 56 mp, 1974, dec., curat, etajul 8/10, balcon inchis, mici imbunatatiri, liber, acte la zi, scara curata, bloc linistit, apropiere piata, parc, metrou. Merita **58.900 €;** ☎0755.075.910

1440. **Titan,** Nicolae Teclu dec., et. 2/3, 61 mp, 2018, 2 camere in apropierea metroului Nicolae Teclu, Auchan, Dedeman, ratb, Ikeea, localizarea proiectului are acces direct cu centrul orasului **55.000 €;** ☎0722.468.349 daniel.iancu@zonadesud.ro

1441. **Titan,** Nicolae Teclu semidec., et. 2/3, 46 mp, 2018, 2 camere tip studio, aproape de m Nicolae Teclu, Auchan, statii Ratb, zona de case vile, puz p+3 **43.000 €;** ☎0722.468.349 daniel.iancu@zonadesud.ro

1442. **Titan,** Nicolae Teclu dec., et. 2/3, 46 mp, 2018, Apartament 2 camere tip studio, 46 mp, etajul 2/3, Bloc nou din vecinatatea statiei de metrou Nicolae Teclu (10 minute). Imobil racordat la toate utilitatile orasului. Apartamentul se vinde la cheie, **43.000 €;** ☎0737.811.000 ruxandra@zonadesud.ro

1443. **Titan,** Ozana dec., et. 2/3, 54 mp, 2018, Apartament 2 camere, dec., etajul 2 din 3.Bloc nou, finalizat cu acte gata aflat in vecinatatea statiei de metrou 1 Decembrie 1918 (10-12 minute). **55.350 €;** ☎0737.811.000 ruxandra@zonadesud.ro

1444. **Titan,** Ozana, 1 Decembrie 1918, sector 3 dec., et. 2/3, 58 mp, 2019, Bloc tip vila, apartament 2 camere 58 mp utili, dec., etaj 2/3, Tripan Salamander, Centrala Ariston- sanitare Romstal, an 2019, pret 56.900 euro credit sau 54.900 euro cash **56.900 €;** ☎0760.091.494

1445. **Titan,** Ozana, metrou 1 Decembrie 1918, sector 3 dec., et. 2/5, 53 mp, 2019, ap 2 cam-Studio 53,1 mp utili, complet finisat si utilat cu centrala termica proprie, calorifere, obiecte sanitare, tamplarie PVC, geam termoizolant usa metalica, instalatii sanitare, **49.118 €;** ☎0770.460.460/ 0770.460.460 office@estimobiliar.ro

1446. **Titan,** Ozana, metrou 1 Decembrie 1918, sector 3 dec., et. parter/4, 44 mp, 2019, ap. 2 camere tip studio 44 mp utili, complet finisat si utilat cu centrala termica proprie, calorifere, obiecte sanitare, tamplarie PVC, geam termoizolant usa metalica, instalatii sanitare, **41.699 €;** ☎0770.836.956/ 0770.450.450 office@estimobiliar.ro

1447. **Titan,** Ozana, metrou 1 Decembrie 1918, sector 3 dec., et. 5/5, 118 mp, 2018, apartament 2 camere 118,25 mp utili, complet finisat si utilat cu centrala termica proprie, calorifere, obiecte sanitare, tamplarie PVC, geam termoizolant usa metalica, instalatii sanitare. **86.765 €;** ☎0770.460.460/ 0770.460.460 office@estimobiliar.ro

1448. **Titan,** Ozana, Metrou 1 Decembrie 1918, sector 3 dec., et. 3/3, 134 mp, 2019, apartament 2 camere 133.81 mp utili, complet finisat si utilat cu centrala termica proprie, calorifere, obiecte sanitare, tamplarie PVC, geam termoizolant usa metalica, instalatii sanitare. **79.900 €;** ☎0770.836.923/ 0770.450.450 office@estimobiliar.ro

1449. **Titan,** Ozana, metrou 1 Decembrie 1918, sector 3 dec., et. 5/5, 55 mp, 2019, apartament 2 camere 55,35 utili, complet finisat si utilat cu centrala termica proprie, calorifere, obiecte sanitare, tamplarie PVC, geam termoizolant usa metalica, instalatii sanitare, **52.000 €;** ☎0770.460.460/ 0770.460.460 office@estimobiliar.ro

1450. **Titan,** Ozana, metrou 1 Decembrie 1918, sector 3 dec., et. 2/5, 56 mp, 2019, apartament 2 camere 56.15 mp utili, complet finisat si utilat cu centrala termica proprie, calorifere, obiecte sanitare, tamplarie PVC, geam termoizolant usa metalica, instalatii sanitare. **51.658 €;** ☎0770.470.470/ 0770.460.460 office@estimobiliar.ro

1451. **Titan,** Ozana, metrou 1 Decembrie 1918, sector 3 dec., et. parter/4, 47 mp, 2018, apartament 2 camere dec., 46.85 mp utili, complet finisat si utilat cu centrala termica proprie, calorifere, obiecte sanitare, tamplarie PVC, geam termoizolant, usa metalica, instalatii sanitare. **44.500 €;** ☎0770.450.450/ 0770.450.450 office@estimobiliar.ro

1452. **Titan,** Ozana, metrou 1 Decembrie 1918, sector 3 dec., et. 1/5, 50 mp, 2019, apartament 2 camere, dec., 50 mp utili, complet finisat si echipat cu centrala termica proprie, calorifere, obiecte sanitare pentru bai, tamplarie PVC, usa metalica, contorizare individuala. **50.400 €;** ☎0770.450.450/ 0770.450.450 office@estimobiliar.ro

1453. **Titan,** Ozana, metrou 1 Decembrie 1918, sector 3 dec., et. 1/5, 52 mp, 2019, apartament 2 camere, dec., 51.65 mp utili, complet finisat si echipat cu centrala termica proprie, calorifere, obiecte sanitare pentru bai, tamplarie PVC, usa metalica, contorizare individuala. **51.300 €;** ☎0770.450.450/ 0770.450.450 office@estimobiliar.ro

1454. **Titan,** Ozana, Metrou 1 Decembrie 1918, sector 3 dec., et. 5/5, 57 mp, 2019, apartament 2 camere, dec., 57.25 mp utili, complet finisat si echipat cu centrala termica proprie, calorifere, obiecte sanitare pentru bai, tamplarie PVC, usa metalica, contorizare individuala. **55.800 €;** ☎0770.450.450/ 0770.450.450 office@estimobiliar.ro

1455. **Titan,** Ozana, metrou 1 Decembrie 1918, sector 3 dec., et. 5/5, 70 mp, 2019, apartament 2 camere, dec., 69.7 mp utili, complet finisat si echipat cu centrala termica proprie, calorifere, obiecte sanitare pentru bai, tamplarie PVC, usa metalica, contorizare individuala. **63.000 €;** ☎0770.836.923/ 0770.450.450 office@estimobiliar.ro

1456. **Titan,** Ozana, metrou 1 Decembrie 1918, sector 3, dec., et. parter/4, 44 mp, 2019, ap. 2 camere tip studio 44 mp utili, complet finisat si utilat cu centrala termica proprie, calorifere, obiecte sanitare, tamplarie PVC, geam termoizolant usa metalica, instalatii sanitare, **42.655 €;** ☎0770.490.490/ 0770.460.460 office@estimobiliar.ro

1457. **Titan,** Ozana, metrou 1 Decembrie 1918, sector 3, dec., et. parter/3, 55 mp, 2018, apartament 2 camere 54.58 mp utili, complet finisat si utilat cu centrala termica proprie, calorifere, obiecte sanitare, tamplarie PVC, geam termoizolant usa metalica, instalatii sanitare, **48.900 €;** ☎0770.836.923/ 0770.450.450 office@estimobiliar.ro

1458. **Titan,** Ozana, metrou 1 Decembrie 1918, sector 3, dec., et. 1/4, 54 mp, 2019, apartament 2 camere, dec., 53.79 mp utili, se livreaza complet finisat si utilat cu centrala termica proprie, calorifere, obiecte sanitare, tamplarie PVC, usa metalica, instalatii sanitare. **52.155 €;** ☎0770.490.490/ 0770.460.460 office@estimobiliar.ro

1459. **Titan,** Ozana, Pallady, metrou 1 Decembrie 1918, dec., et. parter/5, 50 mp, 2018, apartament 2 camere, 48.18 mp utili, complet finisat si utilat cu centrala termica, proprie, calorifere, obiecte sanitare, tamplarie PVC, geam termoizolant usa metalica, instalatii sanitare, **44.500 €;** ☎0770.470.470/ 0770.460.460 office@estimobiliar.ro

1460. **Titan,** Ozana, str. Gura Fagetului, dec., 46 mp, 2019, Titan, Ozana, str. Gura Fagetului, apartamente 2 camere in bloc P+4ET, suprf. (cu balcon) de la 46,22 mp. La cheie. Pret de la 48900 E. Plata prima casa, ipotecar sau cash. Separat parcari sub-suprateran. **48.900 €;** ☎0722.511.217/ 0762.628.915 office@cbs-imob.ro ,uigimob@yahoo.com

1461. **Titan,** Ozana, str. Gura Fagetului, dec., 40 mp, 2019, Titan, Ozana, str. Gura Fagetului, studio-uri in bloc P+4ET, s. (cu balcon) de la 40,20 mp. La cheie. Pret de la 42,900 E. Plata Prima casa, ipotecar sau cash. Separat parcari sub-suprateran. **42.900 €;** ☎0722.511.217/ 0762.628.915 office@cbs-imob.ro ,uigimob@yahoo.com

1462. **Titan,** Pallady semidec., et. parter/3, 40 mp, 2020, Apartament 2 camere, semidec., 40 mp, bloc in constructie, pe Gura Putnei, la 15 minute de metrou Nicolae Teclu, pretul pentru credit este de 39900 Euro tva inclus. **37.905 €;** ☎0770.432.114 ferent.anamaria@gmail.com

1463. **Titan,** Pallady semidec., et. 3/3, 2020, Apartament 2 camere, semidec., 44 mp, bloc in constructie, pe Gura Putnei, la 15 minute de M Nicolae Teclu, pret credit este de 46.900 Euro TVA inclus. **44.555 €;** ☎0770.432.114 ferent.anamaria@gmail.com

1464. **Titan,** Pallady semidec., et. parter/3, 72 mp, 2020, Apartament 2 camere, semidec., 45.84 mpb + 26.83 mp curte proprie, bloc in constructie, pe Gura Putnei, la 15 minute de metrou Nicolae Teclu, pretul pentru credit este de 53.500 Euro tva inclus. **50.825 €;** ☎0770.432.114 ferent.anamaria@gmail.com

1465. **Titan,** Pallady, dec., et. 2/3, 64 mp, 2018, Titan, Pallady direct dezvoltator, Titan, Pallady, 2 camere, 64 mp, etaj 2 / 3, finisaje premium, gresie, faianta import Italia, tamplarie pvc Salamander 7 camere, usi tip Pinum, Comision zero; **63.500 €;** ☎0770.432.114 ferent.anamaria@gmail.com

1466. **Titan,** Pallady, dec., et. 1/3, 2018, Titan, Pallady, direct dezvoltator, Titan, Pallady, 2 camere, 64 mp, et. 1/3, finisaje premium, gresie, faianta import Italia, tamplarie pvc Salamander 7 camere, usi tip Pinum, comision zero; **63.500 €;** ☎0770.432.114 ferent.anamaria@gmail.com

1467. **Titan,** Pallady, 10 min metrou Nicolae Teclu, dec., et. 4/3, 55 mp, 2018, ap dec., spatios, bucatarie mare, inchisa, balcon generos. Ap. este complet finisat, g, f, p, t, centrala proprie, totul nou, bransat la toate utilitatile sectorului 3. Acces facil catre metrou, mutare rapida **49.500 €;** ☎0774.075.876

1468. **Titan,** Pallady, exclus agentii, dec., et. 1/5, 47 mp, 2018, garsoniera dubla, toate utilitatile, centrala termica pe gaz, aproape metrou, vedere mixta, bloc din caramida, izolatie de 10 cm, **45.000 €;** ☎0738.191.831/ 0749.450.409

1469. **Titan,** Pallady, metrou Nicolae Teclu, sector 3, et. parter/3, 171 mp, 2019, apartament 2 cam, gradina 171.4 mp utili, complet finisat si utilat cu centrala termica proprie, calorifere, obiecte sanitare, tamplarie PVC, geam termoizolant usa metalica, instalatii sanitare. **95.247 €;** ☎0770.480.480/ 0770.460.460 office@estimobiliar.ro

1470. **Titan,** Parc IOR, semidec., et. 4/4, 52 mp, 1970, 3 minute intrarea in parc, Mega Image-Cinema Gloria, Bucovina, bloc reabilitat termic, curat, termopane, gresie, faianta, parchet, centrala fara probleme, toate actele **51.000 €;** ☎0732.135.471

1471. **Titan,** parc IOR, 5 minute metrou Titan, semidec., et. 3/3, 42 mp, chiar la Potcoava, stradal pe Nicolae Grigorescu, bloc reabilitat, gresie, faianta, parchet, termopane, usa metalica, AC, complet mobilat si utilat, liber, terasa fara probleme, acte, credit, **55.000 €;** ☎0728.777.132 adriangeambei@yahoo.com

1472. **Titan,** pe Rotunda chiar la parc IOR, scoala 195, semidec., et. 10/10, 53 mp, 1970, bloc reabilitat, gresie, faianta, termopane, usa metalica, aer conditionat, toate actele **57.500 €;** ☎0728.777.132 adriangeambei@yahoo.com

1473. **Titan,** piata Minis, semidec., et. 8/10, 52 mp, 5 minute metrou, renovat complet, gresie, faianta, parchet, termopane, usa metalica **63.000 €;** ☎0732.135.467 ramax2016@yahoo.com

1474. **Titan,** Piata Minis, semidec., et. 4/4, 54 mp, 1967, apartament recent renovat intr-o zona deosebit de linistita. Acceptam credit. Apartamentul este liber, **62.000 €;** ☎0722.824.802 loanahobjila@yahoo.com

1475. **Titan,** policlinica, 5 minute metrou si parc IOR, dec., et. 2/4, 50 mp, 1970, chiar pe strada Postavarul, bloc 4 etaje, reabilitat, gresie, faianta, termopane, dusumea, usa metalica. **60.000 €;** ☎0728.777.132 adriangeambei@yahoo.com

1476. **Titan,** Postavarului, Billa, dec., et. 2/4, 48 mp, 1968, confort 1, dec., et. 2/4, stradal, 1 min. Billa, 5 min. Auchan, 10 min metrou, renovat, gresie, faianta, parchet, PVC, usa metalica, boxa subsol, usor neg., **56.000 €;** ☎0723.707.553 razvanzamfir1@yahoo.com

1477. **Titan,** Potcoava, 2 camere etaj 2 dec. dec., et. 2/4, 51 mp, 1970, Titan, Potcoava, 2 camere etaj 2, dec., renovat, utilat mobilat, totul nou, suprafata 51 mp, bloc de 4 etaje, reabilitat termic, nestradal, zona verde, linistita. **65.000 €;** ☎0771.265.376 agentie9@mauwis.ro

1478. **Titan,** proprietar, metrou 1 Decembrie, Pallady dec., et. 1/4, 55 mp, 2018, proprietar, vand apartament 2 camere, dec., finisaje de lux, totul nou, etaj 2, foarte aproape de metrou, parchet, gresie si faianta toate noi, gradinita si scoala langa. **49.500 €;** ☎0774.075.876/ 0724.458.272

1479. **Titan,** proprietar, metrou 1 Decembrie, Pallady, dec., et. 4/5, 60 mp, 2018, apartament 2 cam,direct proprietar, zona ideala,aproape mij. transport, vedere rasarit, etaj 2 din 4, cu lift, balcon mare, dec., gresie, faianta, parchet, termopan, mutare in 2 luni; **53.500 €;** ☎0738.191.831/ 0724.458.272

1480. **Titan,** SunPark Theodor Pallady, direct dezvoltator dec., et. parter/4, 60 mp, 2019, Va propunem spre vanzare un apartament cu 2 camere, dec. cu o suprafata utila de 60.01 mp, cu un vestibul generos, living cu acces la balcon, bucatarie inchisa, situat intr-un ansamblu de 6 blocuri. **52.155 €;** ☎0731.169.114/ 0756.565.565 office@titanul-nou.ro

1481. **Titan,** SunPark, Theodor Pallady metrou dec., et. parter/4, 52 mp, 2019, va propunem spre vanzare un apartament cu 2 camere, dec. cu o suprafata utila de 51,60 mp, cu un vestibul generos, living, bucatarie inchisa, situat in Titan la 12' minute de metrou 1 Decembrie **46.550 €;** ☎0731.169.114/ 0756.565.565 office@titanul-nou.ro

1482. **Titan,** Th. Pallady, Ozana, Trapezului, dec., et. 1/3, 57 mp, 2019, promo direct dezvoltator 2 camere dec. la doar 300 m fata de Bulevardul Th. Pallady si aproape de statia de metrou 1 Decembrie 1918 **54.000 €;** ☎0730.170.085 bogdan.mavrogheorghe@zonadesud.ro

1483. **Titan,** Th.Pallady, metrou 1 Decembrie 1918, dec., et. 2/5, 59 mp, 2018, dezvolator, ap cu 2 cam, decomanda, 59 mp, finisaje la alegere, constructie beton, caramida, aproape de centrele comerciale, se accepta si credit, detalii la telefon; **52.200 €;** ☎073888285 iulian.tanasie@zonadesud.ro

1484. **Titan,** Theodor Pallady dec., et. 1/7, 52 mp, 2019, 2 camere aproape de metrou, dec., spatii comerciale, zona Theodor Pallady, gresie, faianta, baie utilata, parchet, usi de interior **55.100 €;** ☎0722.468.349 daniel.iancu@zonadesud.ro

1485. **Titan,** Theodor Pallady dec., et. 1/4, 2018, 2 camere dec. la 300 m de M 1 Decembrie, situat chiar pe bulevard Theodor Pallady, planul 1 de blocuri, statii RATB, unitati de invatamant, spatii comerciale **64.600 €;** ☎0722.468.349 daniel.iancu@zonadesud.ro

1486. **Titan,** Theodor Pallady dec., et. 2/7, 61 mp, 2019, va oferim la vanzare un apartament cu 2 camere, intr-un bloc cu regim de inaltime p+7 ce se afla la 5 min. mers pe jos fata de metrou Nicolae Teclu, **63.650 €;** ☎0722.468.349 daniel.iancu@yahoo.com

1487. **Titan,** Theodor Pallady, dec., et. 3/3, 2017, 2 camere mansarda cu geamuri verticale, aproape de metrou 1 Decembrie, scoli, gradinite, spatii comerciale, complet mobilt si utilat. **62.000 €;** ☎0722.468.349 daniel.iancu@zonadesud.ro

1488. **Titan,** Theodor Pallady, dec., et. 1/7, 2019, va oferim la vanzare un apartament cu 3 camera , intr-un bloc cu regim de inaltime p+7 ce se afla la 5 min mers pe jos fata de M Nicolae Teclu. Un apartament situate la etajul 1. **58.425 €;** ☎0722.468.349 daniel.iancu@zonadesud.ro

1489. **Titan,** Theodor Pallady, dezvoltator - 2 camere dec., et. parter/4, 38 mp, 2019, tip studio cu o suprafata utila de 38 mp, gandit pentru persoane care apreciaza intimitatea si rafinamentul dar cu un buget mai redus disponibil la parter intr-un imobil cu un regim de P+4E. **35.000 €;** ☎0731.169.114/ 0756.565.565 office@titanu-nou.ro

1490. **Titan,** Theodor Pallady, direct dezvoltator et. parter/4, 60 mp, 2019, Apartament 2 camere cu o suprafata utila de 60.01 mp cu un vestibul generos, living cu acces la un balcon mare, bucatarie inchisa, situat la o distanta de 10 minute de metrou 1 Decembrie 1918. **52.155 €;** ☎0731.169.114/ 0756.565.565 office@titanul-nou.ro

1491. **Titan,** Theodor Pallady, direct dezvoltator dec., et. 2/4, 52 mp, 2019, Apartament 2 camere tip Studio cu o suprafata de 52.04 mp, disponibil la etaj intermediar, dec., finisat la cheie, gandit pentru persoane care apreciaza intimitatea si rafinamentul. **44.550 €;** ☎0731.169.114/ 0756.565.565 office@titanul-nou.ro

1492. **Titan,** Theodor Pallady, metrou 1 Decembrie 1918 dec., et. parter/5, 41 mp, 2019, apartament 2 camere, dec., 40.5 mp utili, complet finisat si echipat cu centrala termica proprie, calorifere, obiecte sanitare pentru bai, tamplarie PVC, usa metalica, contorizare individuala. **40.500 €;** ☎0770.450.450/ 0770.450.450 office@estimobiliar.ro

1493. **Titan,** Theodor Pallady, metrou 1 Decembrie 1918 dec., et. 1/5, 51 mp, 2019, apartament 2 camere, dec., 51.15 mp utili, complet finisat si echipat cu centrala termica proprie, calorifere, obiecte sanitare pentru bai, tamplarie PVC, usa metalica, contorizare individuala. **51.300 €;** ☎0770.450.450/ 0770.450.450 office@estimobiliar.ro

1494. **Titan,** Theodor Pallady, metrou 1 Decembrie 1918 dec., et. parter/5, 55 mp, 2019, apartament 2 camere, dec., 55.25 mp utili, complet finisat si echipat cu centrala termica proprie, calorifere, obiecte sanitare pentru bai, tamplarie PVC, usa metalica, contorizare individuala. **54.000 €;** ☎0770.450.450/ 0770.450.450 office@estimobiliar.ro

1495. **Titan,** Theodor Pallady, metrou 1 Decembrie 1918 dec., et. 1/5, 62 mp, 2019, apartament 2 camere, dec., 62.15 mp utili, complet finisat si echipat cu centrala termica proprie, calorifere, obiecte sanitare pentru bai, tamplarie PVC, usa metalica, contorizare individuala. **60.300 €;** ☎0770.836.923/ 0770.450.450 office@estimobiliar.ro

1496. **Titan,** Theodor Pallady, metrou Nicolae Teclu dec., et. 7/7, 61 mp, 2019, apartament 2 camere 60.64 mp utili, complet finisat si utilat cu centrala termica proprie, calorifere, obiecte sanitare, tamplarie PVC, geam termoizolant usa metalica, instalatii sanitare. **64.000 €;** ☎0771.169.692/ 0770.450.450 office@estimobiliar.ro

1497. **Titan,** Theodor Pallady, metrou Nicolae Teclu dec., et. 2/7, 63 mp, 2019, apartament 2 camere 63.25 mp utili, complet finisat si utilat cu centrala termica proprie, calorifere, obiecte sanitare, tamplarie PVC, geam termoizolant usa metalica, instalatii sanitare. **67.000 €;** ☎0771.169.692/ 0770.450.450 office@estimobiliar.ro

1498. **Titan,** Theodor Pallady, metrou Nicolae Teclu dec., et. 1/3, 64 mp, 2019, apartament 2 camere 63.5 mp utili, complet finisat si utilat cu centrala termica proprie, calorifere, obiecte sanitare, tamplarie PVC, geam termoizolant usa metalica, instalatii sanitare. **54.150 €;** ☎0770.836.956/ 0770.450.450 office@estimobiliar.ro

1499. **Titan,** Theodor Pallady, metrou Nicolae Teclu dec., et. 6/7, 66 mp, 2019, apartament 2 camere 65.81 mp utili, complet finisat si utilat cu centrala termica proprie, calorifere, obiecte sanitare, tamplarie PVC, geam termoizolant usa metalica, instalatii sanitare. **66.000 €;** ☎0771.169.692/ 0770.450.450 office@estimobiliar.ro

1500. **Titan,** Theodor Pallady, metrou Nicolae Teclu dec., et. 1/4, 72 mp, 2019, apartament 2 camere 72 mp utili, complet finisat si utilat cu centrala termica proprie, calorifere, obiecte sanitare, tamplarie PVC, geam termoizolant usa metalica, instalatii sanitare **63.460 €;** ☎0770.836.956/ 0770.450.450 office@estimobiliar.ro

1501. **Titan,** Theodor Pallady, metrou Nicolae Teclu dec., et. 1/4, 60 mp, 2019, va propunem spre vanzare un apartament de 2 camere dec. cu o suprafata de 60.40 mp, disponibil la parter si etajele intermediare, intr-un imobil intim cu un regim de inaltime de P+4E **60.400 €;** ☎0756.565.565/ 0731.169.114 office@titanul-nou.ro

1502. **Titan,** Theodor Pallady, metrou Nicolae Teclu, dec., et. 2/4, 74 mp, 2019, ap 2 cam, dec., spatios, 2 balcoane, camara, finisaje la alegere. Centrala proprie, are conditionat, incalzire in pardoseala. Lift, parcare, locuri de joaca, spatii verzi. Pret la plata cash. **64.000 €;** ☎0729.276.900/ 0799.666.980 nelu.bitica@romcorezidential.ro

1503. **Titan,** Theodor Pallady, metrou Nicolae Teclu, dec., et. parter/3, 117 mp, 2019, apartament 2 cam, gradina 117 mp utili, complet finisat si utilat cu centrala termica proprie, calorifere, obiecte sanitare, tamplarie PVC, geam termoizolant usa metalica, instalatii sanitare. **73.910 €;** ☎0770.480.480/ 0770.460.460 office@estimobiliar.ro

1504. **Titan,** Theodor Pallady, metrou Nicolae Teclu, dec., et. parter/3, 117 mp, 2019, apartament 2 camere 117 mp utili, complet finisat si utilat cu centrala termica proprie, calorifere, obiecte sanitare, tamplarie PVC, geam termoizolant usa metalica, instalatii sanitare. **73.910 €;** ☎0770.836.956/ 0770.450.450 office@estimobiliar.ro

1505. **Titan,** Theodor Pallady, metrou Nicolae Teclu, semidec., et. 2/4, 45 mp, 2019, apartament 2 camere 45.03 mp utili, complet finisat si utilat cu centrala termica proprie, calorifere, obiecte sanitare, tamplarie PVC, geam termoizolant usa metalica, instalatii sanitare. **43.679 €;** ☎0770.460.460/ 0770.460.460 office@estimobiliar.ro

1506. **Titan,** Theodor Pallady, metrou Nicolae Teclu, dec., et. parter/4, 54 mp, 2019, apartament 2 camere 54.3 mp utili, complet finisat si utilat cu centrala termica proprie, calorifere, obiecte sanitare, tamplarie PVC, geam termoizolant usa metalica, instalatii sanitare. **52.671 €;** ☎0770.460.460/ 0770.460.460 office@estimobiliar.ro

1507. **Titan,** Theodor Pallady, metrou Nicolae Teclu, dec., et. 1/3, 64 mp, 2019, apartament 2 camere 63.5 mp utili, complet finisat si utilat cu centrala termica proprie, calorifere, obiecte sanitare, tamplarie PVC, geam termoizolant usa metalica, instalatii sanitare. **54.150 €;** ☎0770.480.480/ 0770.460.460 office@estimobiliar.ro

1508. **Titan,** Theodor Pallady, metrou Nicolae Teclu, dec., et. 4/7, 64 mp, 2019, apartament 2 camere 63.56 mp utili, complet finisat si utilat cu centrala termica proprie, calorifere, obiecte sanitare, tamplarie PVC, geam termoizolant usa metalica, instalatii sanitare. **66.000 €;** ☎0771.169.692/ 0770.450.450 office@estimobiliar.ro

1509. **Titan,** Theodor Pallady, metrou Nicolae Teclu, dec., et. 1/4, 70 mp, 2019, apartament 2 camere 70.42 mp utili, complet finisat si utilat cu centrala termica proprie, calorifere, obiecte sanitare, tamplarie PVC, geam termoizolant usa metalica, instalatii sanitare. **63.460 €;** ☎0770.836.956/ 0770.450.450 office@estimobiliar.ro

1510. **Titan,** Theodor Pallady, metrou Nicolae Teclu, dec., et. parter/4, 76 mp, 2019, apartament 2 camere 76.08 mp utili, complet finisat si utilat cu centrala termica proprie, calorifere, obiecte sanitare, tamplarie PVC, geam termoizolant usa metalica, instalatii sanitare, **66.405 €;** ☎0771.169.692/ 0770.450.450 office@estimobiliar.ro

1511. **Titan,** Theodor Pallady, metrou Nicolae Teclu, dec., et. 1/4, 76 mp, 2019, apartament 2 camere 76.08 mp utili, complet finisat si utilat cu centrala termica proprie, calorifere, obiecte sanitare, tamplarie PVC, geam termoizolant usa metalica, instalatii sanitare. **66.405 €;** ☎0771.169.692/ 0770.450.450 office@estimobiliar.ro

1512. **Titan,** Theodor Pallady, Nicolae Teclu, dec., et. 2/3, 46 mp, 2018, apartament 2 camere tip studio, 46 mp, etajul 2 din 3. Bloc nou in curs de finalizare. **43.000 €;** ☎0737.811.000 ruxandra@zonadesud.ro

1513. **Titan,** Theodor Pallady, Nicolae Teclu, dec., et. 2/7, 56 mp, 2019, apartament 2 camere, etajul 1/7, bloc nou.Imobilul face parte dintr-un ansamblu rezidential aflat la 500 m fata de statia de metrou Nicolae Teclu. Comision 0. Se accepta orice modalitate de plata **62.000 €;** ☎0737.811.000 ruxandra@zonadesud.ro

1514. **Titan,** Theodor Pallady, Ozana dec., et. 2/3, 57 mp, 2018, Apartament 2 camere, dec., 57 mp , etajul 2/3. Bloc nou, finalizat, amplasat pe Bulevardul Theodor Pallady la 5 minute fata de statia de metrou 1 Decembrie 1918. **68.000 €;** ☎0737.811.000 ruxandra@zonadesud.ro

1515. **Titan,** Theodor Pallady, Ozana, dec., et. 1/3, 57 mp, 2019, apartament 2 camere, 57 mp, etajul 1/3. Bloc nou, finalizat din vecinatatea statiei de metrou 1 Decembrie 1918 (10 minute) si a Bulevardului Theodor Pallady (4 minute). **55.000 €;** ☎0737.811.000 ruxandra@zonadesud.ro

1516. **Titan,** Theodor Pallady, Ozana, dec., et. parter/3, 49 mp, 2019, promo direct dezvoltator 2 camere finalizat acte gata situat langa statia de metrou 1 Decembrie 1918, **51.900 €;** ☎0730.170.085 bogdan.mavrogheorghe@zonadesud.ro

1517. **Titan,** Theodor Pallady, Ozana, dec., et. 1/3, 51 mp, 2019, promo direct dezvoltator 2 camere ideal investitie bloc stradal situat la doar 5 minute de statia de metrou 1 Decembrie 1918 **61.200 €;** ☎0730.170.085 bogdan.mavrogheorghe@zonadesud.ro

1518. **Titan,** Theodor Pallady, Ozana, dec., et. 1/2, 57 mp, 2019, promo direct dezvoltator 2 camere situat in apropierea statiei de metrou 1 Decembrie 1918. **53.000 €;** ☎0730.170.085 bogdan.mavrogheorghe@zonadesud.ro

1519. **Titan,** Theodor Pallady, Ozana, semidec., et. 2/3, 46 mp, 2019, promo direct dezvoltator apartament 2 camere situat in apropierea statiei de metrou N. Teclu **41.000 €;** ☎0730.170.085 bogdan.mavrogheorghe@zonadesud.ro

1520. **Titan,** Theodor Pallady, Ozana, dec., et. 1/7, 56 mp, 2019, promo direct dezvoltator, 2 camere cu bucatarie mobilata si utilata situat la doar 5 minute metrou Nicolae Teclu (600 metri) **61.500 €;** ☎0730.170.085 bogdan.mavrogheorghe@zonadesud.ro

1521. **Titan,** Theodor Pallady, Ozana, dec., et. parter/2, 54 mp, 2019, promo direct dezvoltator, apartament 2 camere finalizat, acte gata de mutare situat langa metrou 1 Decembrie 1918. **46.000 €;** ☎0730.170.085 bogdan.mavrogheorghe@zonadesud.ro

1522. **Titan,** Theodor Pallady, Ozana, dec., et. 1/3, 55 mp, 2019, promotie direct dezvoltator 2 camere situat la doar 300 m fata de Bulevardul Th. Pallady si aproape de statia metrou 1 Decembrie 1918 **48.000 €;** ☎0730.170.085 bogdan.mavrogheorghe@zonadesud.ro

1523. **Titan,** Theodor Pallady, Ozana, Trapezului, dec., et. 1/3, 60 mp, 2019, promo direct dezvoltator ideal investitie apartament 2 camere bloc stradal situat la doar 5 minute de statia metrou 1 Decembrie 1918, **71.300 €;** ☎0730.170.085 bogdan.mavrogheorghe@zonadesud.ro

1524. **Titan,** Trapezului, 1 Decembrie dec., et. parter/2, 53 mp, 2018, ap. cu 2 camere finalizat aproape de m 1 Decembrie, zona Trapezului, unitati de invatamant, spatii comerciale, metrou, finalizat, mutare rapida **51.300 €;** ☎0722.468.349 daniel.iancu@zonadesud.ro

1525. **Titan,** vedere la parc, dec., et. 8/10, 53 mp, 1975, apartament 2 camere Nicolae Grigorescu in spatele benzinariei Petrom, 3 minute distanta fata de statia de metrou. Apartamentul are o suprafata de 53,26 mp este situat la etajul 8 din 10 **63.000 €;** ☎0724.808.488/ 0725.597.221 george.s@star-construct.ro

1526. **Titan,** Victor Brauner, dec., et. 3/7, 67 mp, 2017, apartament nou de vanzare, cu 2 camere dec.e, cu o suprafata construita 67 mp. Finisaje la alegerea clientului, comision 0, **64.000 €;** ☎0725.985.760 cristina.matei@metropolitanresidence.ro

1527. **Titan-Auchan** dec., et. parter/5, 85 mp, 2019, 1 Decembrie direct dezvoltator, parter inalt/5, terasa 22 mp, finisaje de inalta clasa la alegere. Predare la cheie cu g, f, p, t, u, centrala, constructie beton, compartimentare caramida. Vec: Parc IOR, Liviu Rebreanu. **65.000 €;** ☎0730.888.285 iulian.tanasie@zonadesud.ro

1528. **Titan-Theodor** Pallady dec., et. 2/3, 57 mp, 2019, ap. 2 camere, dec., etajul 2/3, bloc nou amplasat chiar pe Bulevardul Theodor Pallady , imobil finalizat. **68.000 €;** ☎0737.811.000 ruxandra@zonadesud.ro

1529. **Titanul** Nou, 1 Decembrie, Theodor Pallady dec., et. 2/4, 54 mp, 2019, Apartament 2 camere dec., cu o suprafata de 54mp, disponibil la etajul 1, 2, 3, 4, intr-un imobil P+4E. gresie, faianta parchet usi de interior la alegere, centrala temica, obiecte sanitare. **51.100 €;** ☎0731.169.114/ 0725.588.155 office@titanu-nou.ro

1530. **Titanul** Nou, 2 camere dec. metrou N. Teclu dec., et. 1/4, 52 mp, 2019, Apartament 2 camere dec. cu o suprafata utila de 52,20 mp, cu balcon de 8,30 mp, situat la o distanta de 10 minute de metrou, disponibil la etajele 1, 2, 3 intr-un imobil d+p+4 etaje. **55.000 €;** ☎0731.169.114/ 0756.565.565 office@titanul-nou.ro

1531. **Titanul** nou, Brauner, 12 min metrou Nicolae Teclu dec., et. 1/3, 46 mp, 2019, apartament superb, amplasat in zona noua, bloc nou, fara intermediari, aproape mijloace transport, vedere pe rasarit, dec., finisaje de calitate, centrala proprie. **45.000 €;** ☎0771.789.644

1532. **Titanul** nou, Pallady, metrou 1 Decembrie dec., et. 1/4, 59 mp, 2018, apartament 2 camere dec., finisaje moderne, Ozana, Pallady, loc parcare gratuit **53.500 €;** ☎0749.450.409/ 0771.789.644

1533. **Trapezului,** finalizat, balcon inchis, dec., et. demisol/3, 53 mp, 2019, complet finisat: gresie, faianta, parchet, usi interior/exterior, obiecte sanitare, prize si intrerupatoare, centrala termica, calorifere. Demisol/3. 53 mp. Fara comision. **45.800 €;** ☎0748.631.811/ 0736.380.186 cristina@star-construct.ro

# Imobiliare vânzări 3 CAMERE

1607. **Vitan,** Auchan, piata Bobocica, etaj 1 semidec., et. 1/4, 36 mp, 1974, Vitan Auchan, apartament 2 camere, etaj 1, imbunatatiri, bloc 1974, suprafata 36 mp, balcon inchis, merita vazut **41.500 €;** ☎0771.265.376 agentie9@mauwis.ro

1608. **Vitan,** Barzesti Stradal, Rezidential, comision 0 semidec., et. 2/5, 51 mp, 2019, Apartament 2 cam, 51mp utili. Finisat la cheie, centrala termica proprie, baie utilata, usa metalica. Vecinatati: Delta Vacaresti (vis a vis), RATB. Constructie impecabila, parcari la interior si ext. **57.857 €;** ☎0736.380.183/ 0725.597.221

1609. **Vitan,** Barzesti, dec., et. 1/6, 38 mp, 2019, dezvoltator. Avans 5% Prima Casa. Ansamblul rezidential nou este localizat stradal pe Sos Vitan Brarzesti la 2 minute de statie de Ratb, cu vedere catre Delta Vacaresti. **43.068 €;** ☎0724.808.488/ 0725.597.221 george.s@star-construct.ro

1610. **Vitan,** Barzesti, semidec., et. parter/6, 42 mp, 2019, dezvoltator. Vitan Barzesti stradal langa Spitalul Sf. Ioan si Rin Grand Hotel cu vedere catre Delta Vacaresti. Avans 5% Prima Casa, **48.185 €;** ☎0724.808.488/ 0725.597.221 george.s@star-construct.ro

1611. **Vitan,** Barzesti, 5% avans dec., et. 1/6, 51 mp, 2020, Bloc nou, 51 mp, dec., etaj 1/6. Se vinde complet finisat: gresie, faianta, parchet, usi interior/exterior, obiecte sanitare, prize si intrerupatoare, centrala termica, calorifere, 2 bai. **58.282 €;** ☎0736.380.186/ 0748.631.811 cristina@star-construct.ro

1612. **Vitan,** Barzesti, prima casa, finisaje la alegere dec., et. 1/6, 67 mp, 2020, Centrala termica individuala + calorifere fiecare apartament va avea contorizare individuala pentru utilitati; Ferestre din PVC, geam tripan cu sase camere; **73.600 €;** ☎0736.380.186/ 0748.631.811 cristina@star-construct.ro

1613. **Vitan,** Barzesti, stradal, 2 min. Ratb, dec., et. 1/6, 67 mp, 2020, apartament dec. cu o suprafata totala utila de 67 mp., situat pe etajul 1 intr-un imobil nou situat stradal la 2 minute de statia Ratb. Reprezentant vanzari. **73.601 €;** ☎0736.380.187/ 0725.597.221 constantin.s@star-construct.ro

1614. **Vitan,** Barzesti, stradal, finisaje premium, dec., et. 1/6, 40 mp, 2020, apartament tip studio situat pe etajul 1 intr-un imobil nou. Imobilul este stradal, la o distanta de doar 2 minute pana la statia Ratb. Direct dezvoltator. Fara comision. **46.092 €;** ☎0736.380.187/ 0725.597.221 constantin.s@star-construct.ro

1615. **Vitan,** bloc nou, vedere superba dec., et. 2/6, 72 mp, 2019, Vitan-Barzesti, stradal, bloc nou, centrala termica proprie, se preda la cheie,bransat la utilitati, contorizat individual. Zero comision, direct de la dezvoltator. **75.553 €;** ☎0736.380.182

1616. **Vitan,** Mihai Bravu, dec., et. 1/5, 54 mp, 2018, la 5 minute fata de metrou Mihai Bravu, 2 camere dec.e 54 mp, parcare subterana contra cost, bloc nou din caramida, centrala propie, bucatarie inchisa. 10 minute pana la parcul Tineretului. Vezi promotia **72.000 €;** ☎0722.248.933 viorel.iosifescu@gmail.com

1617. **Vitan,** Mihai Bravu, 2 min. metrou Mihai Bravu, dec., et. 6/9, 55 mp, 2019, Mihai Bravu, 200 m de metrou Mihai Bravu,2 camere, direct dezvoltator, 79.800 + tva 5%, locuri de parcare subterane si supraterane, spatii comerciale la parter si mezanin. Ansamblu rezidential nou. **79.800 €;** ☎0786.700.903 vanzari@global-residence.ro

1618. **Vitan,** Timpuri Noi dec., et. parter/8, 1990, Ap. 2 cam. cu imbunatatiri: gresie, faianta, parchet, usi de interior schimbate, usa metalica. Apartamentul este nemobilat. Bucataria semimobilata. 7 min Buc. Mall, 10 min m Timpuri Noi. Comision 2% **84.500 €;** ☎0740.973.855/ 0723.460.200 fprotopopescu@gmail.com

1619. **Vitan-Barzesti,** ansamblu rezidential nou dec., et. 1/6, 42 mp, 2019, Delta Vacaresti, stradal, bloc nou, centrala termica proprie, se preda la cheie, bransat la utilitati, contorizat individual. Zero comision, Direct de la Dezvoltator. **45.994 €;** ☎0736.380.182

1620. **Voluntari,** dec., et. 2/7, 56 mp, 2018, 900 euro/mp util. Direct dezvoltator, comision 0. Toate apartamentele se predau la cheie, complet finisate si branşate la utilitati, fiecare apartament avand contorizare separata a utilitatilor. **53.340 €;** ☎0764.088.527 dumitrescu.ddana@yahoo.com

1621. **Voluntari,** dec., et. 3/6, 62 mp, 2017, apartament 2 camere si 2 bai. 900 euro/mp util. Complet finisat + bai echipate. Finisaje premium, lift, parcare. Direct dezvoltator, comision 0. Se accepta credit prima casa/ipotecar. **58.050 €;** ☎0764.088.527 dumitrescu.ddana@yahoo.com

1622. **Voluntari,** dec., et. 1/7, 2018, apartamente de 2 si 3 camere cu finisaje la alegere. Direct dezvoltator. Bloc nou, lift, parcare subterana. **53.340 €;** ☎0764.088.527 dumitrescu.ddana@yahoo.com

1623. **Voluntari,** dec., et. 4/6, 56 mp, 2017, credit Prima Casa, apartamentul de 2 camere este ideal pentru o familie la inceput de drum. Apartemente finisate, centrala proprie, calorifere, usi interior, gresie, faianta, parchet. lift, parcare, comision 0. **53.340 €;** ☎0764.088.527 dumitrescu.ddana@yahoo.com

1624. **Voluntari,** Afumati, dec., et. 2/6, 2017, 900 euro/mp util. Apartament 2 camere 56.4 mp utili+12.9 mp balcon. Se predau complet finisate si baile echipate. Lift, parcare in curte si subterana, finisaje premium. Direct dezvoltator. **53.340 €;** ☎0766.263.277 dumitrescu.ddana@yahoo.com

1625. **Voluntari,** Afumati, dec., et. 1/6, 56 mp, 2018, apartament 2 camere, rate direct la dezvoltator, fara dobanda si fara comision, avans 30-50%. Imobil nou, situat pe bd-ul Voluntari, finisaje la alegere, incluse in pret **53.340 €;** ☎0764.088.527 dumitrescu.ddana@yahoo.com

1626. **Young** City, Popesti Leordeni, direct dezvoltator et. parter/3, 50 mp, 2019, apartament 2 camere dec., suprafata utila 50 mp+ 87 mp gradina. Acte si mutare imediata. Ansamblul este nou, securizat, branşamente individuale, finisaje de calitate, zona verde. Comision 0% **47.000 €;** ☎0740.319.805 diana.badescu@maral.biz

1627. **Young** City, Popesti Leordeni, direct dezvoltator, dec., et. 3/3, 60 mp, 2018, apartament 2 camere dec., suprafata utila 60. Acte si mutare imediata. Ansamblul este nou, securizat, branşamente individuale, finisaje de calitate, zona verde. Comision 0. **45.000 €;** ☎0740.319.805 diana.badescu@maral.biz

1628. **Zona** Aparatorii Patriei dec., et. 5/5, 64 mp, 2019, apartament 2 camere, excelent compartimentat si spatios. Imobilul bloc este construit pe cadre din beton armat si compartimentare realizata exclusiv din caramida. **49.500 €;** ☎0724.247.876 laurentiu.smartrezidential@gmail.com

1629. **Zona** de nord a capitalei, apartament 2 camere dec., 76 mp, 2018, 2 camere tipul 2D, suprafata construita 76,1 mp (66 mp suprafata utila totala ce include balconul cu suprafata de 12,2 mp), dec., cu bucataria deschisa. Orientare vest **83.500 €;** ☎0722.138.441 contact@sisesti119.ro

1630. **Zona** de Nord a capitalei, apartament 2 camere, dec., 74 mp, 2018, 2 camere tipul 2B, suprafata construita 74,2 mp (62,2 mp suprafata utila totala ce include balconul cu suprafata de 11,6 mp), dec., cu bucataria deschisa. Orientare nord-vest. **81.500 €;** ☎0722.138.441 contact@sisesti119.ro

1631. **Zona** de Nord, comision 0, dec., et. parter/4, 65 mp, 2018, www.ambasador-home.ro - Direct Dezvoltator. Ap finalizat predare imediata. Balcon, granit, incalzire pardoseala, videointerfon, paza, spatii verzi, finisaje lux. Va asteptam la vizionari. **62.800 €;** ☎0734.442.219 anca.serban@ambasador-home.ro

1632. **Zona** de Nord, complex rezidential dec., et. 2/4, 73 mp, 2018, Ap nou, dec., direct dezvoltator - www.ambasador-home.ro, comision 0 %, ultimul de acest tip, Oferta promotionala, redus de la 79.000 la 74.800 Euro, finisaje lux, incalzire pardoseala, paza, **74.800 €;** ☎0734.442.219 anca.serban@ambasador-home.ro

1633. **Zona** Obor, langa Ciufolici semidec., et. 8/10, 54 mp, 1964, zona cu multiple facilitati. Balcon 6 m lungime si 1,1 m latime, inchis cu termopan Rehau. 2 debarale. Apartamentul nu este amenajat si este gol. Se accepta si credit cu Prima casa. Exclus agentii. Pret negociabil. ☎0721.798.009

## Apartamente 3 camere

1. **1 Decembrie** 1918 bulevard, Poarta 4, dec., et. 4/4, 1968, 10 minute piata Minis, chiar pe strada Plesesti, bloc reabilitat, gresie, faianta, parchet, termopoane, usa metalica, aer conditionat, terasa fara blobleme, garantie 10 ani, toate actele. **64.000 €;** ☎0728.777.132 adriangeambei@yahoo.com

2. **1 Decembrie** 1918 metrou, piata Trapezului, dec., et. 5/6, 65 mp, bloc reabilitat, mansarda etajul 5 si 6 cu scara interioara, complet mobilat si utilat, bucatarie mare open space, 2 dormitoare, geam baie, centrala, gresie, faianta, parchet, termopane, usa metalica. **60.000 €;** ☎0728.777.132 office@ramax.ro

3. **1 Decembrie** 1918, dec., et. 4/4, 70 mp, 1970, 10 minute piata Minis, chiar pe strada Plesesti, bloc reabilitat, gresie, faianta, parchet, termopoane, usa metalica, aer conditionat, terasa fara blobleme, garantie 10 ani, toate actele. **65.000 €;** ☎0732.135.467 ramax2016@yahoo.com

4. **1 Decembrie** 1918, chiar la Auchan, semidec., et. 4/10, 68 mp, Jean Steriadi, confort 1, semidec., etaj 4 din 10, termopan, usa metalica, fara alte imbunatatiri situat chiar langa Auchan la 10 min. metrou 1 Decembrie 1918 **63.500 €;** ☎0732.135.467 ramax2016@yahoo.com

5. **1 Decembrie** 1918, metrou, dec., et. 2/4, 68 mp, 1970, Trapezului confort 1, dec., etaj 2 din 4, bloc reabilitat termic, scara foarte curata, liber, termopane, fara alte imbunatatiri situat la 5-7 min metrou **69.000 €;** ☎0732.135.471

6. **1 Decembrie** 1918, poarta 4, vanzare 3 camere, semidec., et. 7/10, 1967, vanzare 3 camere conf 1 sd, etaj 7/10, bloc 1967, cu imbunatatiri g, f, p, t, um, ac, renovat recent, fara urgenta sau risc seismic, cu parchet slefuit si paluxat din stejar, bloc reabilitat. **75.000 €;** ☎0749.199.195 ion@confortcasaimobiliare.ro

7. **1 Decembrie,** dec., et. 8/11, 73 mp, 2018, dezvoltator. Apartament cu 3 camere, dec., dispus pe o suprafata de 73 mp utili, disponibil inansamblu rezidential din vecinatatea statiei de metrou 1 Decembrie; **89.500 €;** ☎0724.808.488/ 0725.597.221 george.s@star-construct.ro

8. **1 Decembrie,** dec., et. 11/11, 125 mp, 2018, dezvoltator. Terasa 53 mp. Vedere panoramica. Finalizare august 2019, apartament 3 camere situat pe etajul 11 in imobil cu regim inaltime S+P+11 **98.500 €;** ☎0724.808.488/ 0725.597.221 george.s@star-construct.ro

9. **1 Decembrie,** 2 minute metrou, dec., et. 4/4, 70 mp, 1970, 3 camere renovat complet, bloc reabilitat, fara probleme cu terasa, boxa la subsol, piata Trapezului, liniste. **71.000 €;** ☎0769.651.162

10. **1 Decembrie,** Piata Trapezului, 2 minute metrou dec., et. 10/10, 65 mp, 1975, 3 camere 10/10 Titan/Trapezului, 1975, bloc reabilitat termic, scara renovata, dec., bucatarie mobilata, aer conditionat Samsung, usi interioare de calitate Porta Doors, renovat, termopan, gresie. **67.500 €;** ☎0769.651.162

11. **1 Decembrie,** Titan Auchan, str. Jean Steriadi et. parter/4, 65 mp, 1971, Direct proprietar vand 3 cam. renovat cu gresie, faianta, parchet, grilaje fier forjat, storuri aluminiu, centrala termica, calorifere instalatii noi. Distanta pana la metrou 1 Decembrie 12 min. Negociabil, **76.900 €;** ☎0769.667.572 petregeorge2@gmail.com

12. **1 Mai,** Parangului dec., et. parter/4, 190 mp, 2015, Particular, strada Parangului nr 56, apartament bloc nou - 2015, P/4, finisaje de exceptie, 2 grupuri sanitare, terasa proprie - 90 mp, loc de parcare subteran, centrala proprie. **210.000 €;** ☎0723.380.783 bogdan_banulescu@yahoo.co.uk

13. **1 Mai,** Piata Chibrit, Expozitiei, semidec., et. parter/3, 78 mp, 2012, agentia noastra va ofera la vanzare un apartament cu 3cam situat intr-un imobil nou, poziionat pe un parter inalt. In acest pret apartamentul se vinde partial mobilat si utilat. 74 mp utili+4 mp balcon. **109.000 €;** ☎0724.562.030 costin.vladu@gmail.com

14. **13 Septembrie** dec., et. 3/8, 80 mp, Novaci, confort 1, curat, cadastru, intabulare, **78.000 €;** ☎0766.919.499

15. **13 Septembrie** - Panduri dec., et. 9/9, 74 mp, 1988, vanzare apartament de 3 camere, bloc amplasat la intersectia Caii 13 Septembrie cu Sos. Panduri. suprafata formata din 3 cam., 2 bai, bucatarie, hol. debara, balcon. **115.000 €;** ☎0722.293.932 ramona.mahu@galaxyimob.ro

16. **13 Septembrie,** Marriot stradal dec., et. 1, 75 mp, 1994, **137.000 €;** ☎0729.074.876 florin@norisk.ro

17. **13 Septembrie,** Panduri, Progresului, dec., et. 5/8, 78 mp, 1991, et. 5/8, dec., renovat (g, f, mocheta), an c-tie. bloc 1991, 1 gr. sanitar si o baie, un balcon, 7 min. viitoarea statie de metrou Academia Militara, 2 ac, calorifere schimbate, bucatarie mobilata **94.900 €;** ☎0723.707.553 razvanzamfir1@yahoo.com

18. **2 Min** de metrou, pozitionare perfecta, dec., et. 4/11, 72 mp, 2019, RATB in fata, apartamente noi, la cheie, pozitie ideala si pret foarte bun. La orice modalitate de plata! **76.000 €;** ☎0722.204.952

19. **3 CAMERE** AVIATIEI ETAJ 2/4 dec., et. 2/4, 68.00 mp, **149.000 €;** ☎0720.714.919 razvan.dumitrescu@catoma.ro

20. **3 camere** IOR semidec., et. 2/8, 65.00 mp, **85.900 €;** ☎0770.357.727 contact@mihaimanica.ro

21. **3 camere** Magheru Universitate, ideal investitie semidec., et. parter/10, 85 mp, **89.000 €;** ☎0752.289.547 cristi.priza@gmail.com

22. **3871 Apartament** 3 camere Militari (Gorjului) dec., et. 8/9, 75 mp, 1977, **68.000 €;** ☎0766.442.554 violetaion@galaxyimob.ro

23. **Alexandriei,** dec., et. 1/6, 94 mp, 2018, ansamblul de locuinte este situat pe Soseaua Alexandriei, Cristalului, zona Penny, cu statie Ratb chiar in fata blocului. Bonus. Bucatarie utilata si mobilata si un aparat de aer conditionat. Pret fara TVA **61.900 €;** ☎0723.243.544/ 0799.929.024 natalin.p@star-construct.ro

24. **Alexandriei,** parcare, mutare imediata dec., et. 3/6, 94 mp, 2018, Alexandriei, imobil nou finalizat, mutare rapida, lift, imobil nou, str. Cristalului, Ratb in fata blocului, bucatarie mobilata si utilata, finisaje la alegere, lift silentios, parcare supraterana. **61.900 €;** ☎0736.380.187/ 0725.597.221 constantin.s@star-construct.ro

25. **Alexandru** Obregia Piata Straduintei semidec., et. parter/10, 69 mp, 1966, parter cu 2 balcoane, imbunatatiri mixte, poate sa ramana mobilat, 1 gr.sanitar, usi schimbate, vedere mixta, acte la zi, cash/credit, neg, vecinatati: Piata Sudului, Brancoveanu. **66.900 €;** ☎0758.074.444/ 021.210.76.00 valigeorgescu88@gmail.com

26. **Anastasie** Panu, Timpuri Noi, dec., et. 7/8, 76 mp, 1990, 7-8 minute metrou, dec., renovat complet, instalatii electrice si sanitare noi, centrala termica, mobilat su utilat, 2 gr. sanitare, suprafata 76 mp, toate actele. **127.000 €;** ☎0732.135.467 ramax2016@yahoo.com

27. **Andronache,** Popasului, Matei Milo, dec., et. 2/2, 92 mp, 2007, Pipera, vis a vis de Avangarde nr. 1 Matei Milo 128, rezidential, finisat sau nefinisat cum se doreste, aerisit, loc parcare, utilitati, boxa, oferta, **81.000 €;** ☎0722.519.460

28. **Ansamblu** residential Mihai Bravu, metrou, dec., et. 3/9, 87 mp, 2018, apartament nou, dec., bucatarie inchisa, doua grupuri sanitare, finisaje la alegere. Constructia e din cadre de beton si pereti din caramida porotherm. Incalzire prin pardoseala, fatade ventilate. **125.000 €;** ☎0725.985.762 roxana.panculescu@metropolitanresidence.ro

29. **Aparatori** Patriei, adiacent, semidec., et. 1/3, 61 mp, 2018, apartament doua camere disponibil pe etaj intr-un bloc nou la cca 8-10 minute de Aparatori Patriei, finisaje la alegere, compartimentat foarte bine, **58.900 €;** ☎0720.063.459/ 0735.872.987 radu.diaconu@sudrezidential.ro

30. **Aparatori,** 7 min metrou, dec., finisaje lux, dec., et. 1/4, 87 mp, 2020, Va propunem catre vanzare un apartament de 3 camere, 2 bai, dec., care beneficiaza de finisaje de lux, amplasat la numai 7 minute de mers pana la statia de metrou Aparatorii Patriei. **107.000 €;** ☎0764.832.071 smartrezidential@yahoo.com

31. **Aparatorii** Patriei dec., et. 2/11, 55 mp, 2018, Metropolitan Metalurgiei este proiectul rezidential pe care il vei numi de acum, acasa. Localizat in zona de sud a Bucurestiului, aproape de statia de metrou Dimitrie Leonida, **55.000 €;** ☎0721.805.158/ 0722.297.332 gabriela@metropolitanresidence.ro

32. **Aparatorii** Patriei dec., et. 3/4, 79 mp, 2019, Oferta promotionala 3 camere bloc nou, metrou Aparatorii Patriei. Imobilul va fi prevazut cu lift silentios, posibilitate loc de parcare. Pret valabil la plata cash. Direct dezvoltator. Comision 0%, **69.000 €;** ☎0722.204.951 bogdan.tomegea@zonadesud.ro

33. **Aparatorii** Patriei vav metrou semidec., et. 8/10, 65 mp, 1989, apartament deosebit, compartimentare generoasa, bloc reabilitat, gresie faianta parchet termopan inclusiv la balcon usa metalica doua grupuri sanitare debara, camara, boxa subsol, pret negociabil **75.000 €;** ☎0722.555.660 advaimob@yahoo.com

34. **Aparatorii** Patriei, dec., et. parter/6, 55 mp, 2018, apartament 3 camere spatios, complet finisat si racordat la toate utilitatile. Acces rapid la metrou, spatii de joaca, spital, scoli, gradinite. Comision 0. **49.000 €;** ☎0735.222.575 cosmin.topai@zonadesud.ro

35. **Aparatorii** Patriei, 5 minute metrou, dec., et. 4/4, 95 mp, 2018, apartament 3 camere, 5 minute de mers pe jos pana la metrou Aparatorii Patriei, imobil nou, acte gata, bransat la toate utilitatile **92.500 €;** ☎0734.826.639 tiberius@sudrezidential.ro

36. **Apart** 3 camere Baneasa Str. Marinarilor Bloc reabilitat Comision 0% dec., et. 4/4, 72.00 mp, **99.000 €;** ☎0730.928.310 vlad@vladtrimbitasu.ro

37. **Apartament** 3 camere - Floreasca - Oportunitate Pret semidec., et. 3/3, 47.00 mp, **72.000 €;** ☎0799.029.194 crina.moisei@catoma.ro

38. **Apartament** 3 CAMERE - PARC FLOREASCA dec., et. parter/2, 63.00 mp, **106.990 €;** ☎0720.714.919 razvan.dumitrescu@catoma.ro

39. **Apartament** 3 camere 1 Mai, Grivita semidec., et. 1/3, 65 mp, **110.000 €;** ☎0799.029.263 raluca.timofti@catoma.ro

40. **Apartament** 3 camere 70 mp in Chiajna, dec., et. 1, 70 mp, 2015, **59.000 €;** ☎031.710.42.25 contact@casta.ro

41. **Apartament** 3 camere 73m , Baneasa dec., et. parter, 73 mp, 2011, **112.000 €;** ☎031.710.42.25 contact@casta.ro

42. **Apartament** 3 camere 90 mp Dacia, Calea Victoriei + boxa, dec., et. 1, 81 mp, 1935, **99.000 €;** ☎0771.575.059 dragos@norisk.ro

43. **Apartament** 3 camere Auchan Titan dec., et. 4/10, 64 mp, **69.500 €;** ☎0747.751.293 mihaita@mihaita-moldovan.ro

44. **Apartament** 3 camere complet mobilat, Plaza Romania semidec., et. 3/4, 112 mp, **135.000 €;** ☎0722.382.832 contact@erikachica.ro

45. **Apartament** 3 camere Crangasi - Podul Grant dec., et. 8/8, 66.00 mp, **72.900 €;** ☎0799.029.194 crina.moisei@catoma.ro

46. **Apartament** 3 camere dec. Green Grove Residence dec., et. 1/4, 90 mp, **90.000 €;** ☎0722.382.832 contact@erikachica.ro

47. **Apartament** 3 camere duplex Pantelimon Stradal Biruintei vis-a-vis lac dec., et. 4/4, 82.00 mp, **75.000 €;** ☎0730.928.310 vlad@vladtrimbitasu.ro

48. **Apartament** 3 camere Giurgiului Ferentari Str. Baciului Comision 0% semidec., et. 8/10, 49.00 mp, **43.000 €;** ☎0730.928.310 vlad@vladtrimbitasu.ro

49. **Apartament** 3 camere Mega Mall dec., et. 6/10, 78 mp, 1980, **93.500 €;** ☎0737.164.576 cosalldtrading@galaxyimob.ro

50. **Apartament** 3 camere str. Muntilor, Plaza semidec., et. 4/4, 94 mp, **99.900 €;** ☎0722.382.832 contact@erikachica.ro

51. **APARTAMENT** 3 CAMERE VICTORIEI semidec., et. 7/8, 68.18 mp, **129.900 €;** ☎0720.714.919 razvan.dumitrescu@catoma.ro

52. **Apartament** 3 camere zona Vatra Luminoasa, etaj 10/10, dec., et. 10, 83 mp, 1971, **115.000 €;** ☎031.710.42.25 contact@casta.ro

53. **Apartament** 3 camere, 2 bai, bloc 1984, Arena Nationala,Megamall. dec., et. 3/10, 71 mp, 1984, **79.999 €;** ☎0727.717.285 denisatanase@galaxyimob.ro

54. **Apartament** 3 camere, Calea Grivitei, Bucuresti semidec., et. 5, 54 mp, 1963, **63.300 €;** ☎031.710.42.25 contact@casta.ro

55. **Apartament** 3 camere, Dorobanti, Radu Beller, semidec., et. 8/11, 62 mp, **115.000 €;** ☎0799.029.194 crina.moisei@catoma.ro

56. **Apartament** 3 camere, hol H, Mosilor - Eminescu dec., et. 10/10, 66 mp, **88.000 €;** ☎0737.989.041 contact@ramona-ursu.ro

57. **Apartament** 3 camere, hol H, Mosilor - Eminescu dec., et. 10/10, 66 mp, **88.000 €;** ☎0737.989.041 contact@ramona-ursu.ro

58. **Apartament** 3 camere, terasa AFI Cotroceni - NearCenter Residence Plaza 2 dec., et. 5/5, 163 mp, **150.000 €;** ☎0722.382.832 contact@erikachica.ro

59. **Apartament** 3 camere, zona Berceni, Metalurgiei, dec., et. 2, 70 mp, 2016, **69.000 €;** ☎031.710.42.25 contact@casta.ro

60. **Apartament** cu 3 camere in zona Crangasi dec., et. 5, 68 mp, 1984, **70.000 €;** ☎0744.770.118 andra.landestate@gmail.com

61. **Apartament** de vanzare Lacul Tei Estia Residence A35 dec., et. 9/11, 198 mp, 2007, **230.000 €;** ☎0725.427.427 oana.cristina@galaxyimob.ro

62. **Apartament** de vanzare Lacul Tei Estia Residence B36 dec., et. 9/11, 114 mp, 2007, **200.000 €;** ☎0725.427.427 oana.cristina@galaxyimob.ro

63. **Apartament** de vanzare Lacul Tei Estia Residence B34 dec., et. 9/12, 100 mp, 2007, **160.000 €;** ☎0725.427.427 oana.cristina@galaxyimob.ro

64. **Apartament** de vanzare Lacul Tei Estia Residence B39 dec., et. 10/12, 100 mp, 2007, **160.000 €;** ☎0725.427.427 oana.cristina@galaxyimob.ro

65. **Apartament** deosebit 3 camere Titulescu, Vedere Spectaculoasa! dec., et. 7/10, 78.50 mp, **117.000 €;** ☎0769.250.545 contact@cristinamarin.ro

66. **Apartament** deosebit Banu Manta semidec., et. 8/10, 66 mp, **129.500 €;** ☎0799.029.263 raluca.timofti@catoma.ro

67. **APARTAMENT** EXCLUSIVIST GREENFIELD - BANEASA dec., et. 2/2, 110.00 mp, **194.900 €;** ☎0747.751.293 mihaita@mihaitamoldovan.ro

68. **Apartament** in vila, 3 camere ,parter cu demisol, zona Pache Protopopescu semidec., et. parter/2, 80.00 mp, **110.000 €;** ☎0732.020.021 contact@nicoletaniculescu.ro

69. **Apartament** locatie deosebita Titan semidec., et. 1/4, 58 mp, **74.000 €;** ☎0770.357.727 contact@mihaimanica.ro

70. **Apartament** luminos in bloc nou, zona 1 Mai dec., et. 2/3, 76 mp, **153.000 €;** ☎0799.029.263 raluca.timofti@catoma.ro

71. **Arcul** de Triumf dec., et. 6/7, 67 mp, 1961, Renet Real Estate Network are deosebita placere de a va prezenta un apartament de 3 camere langa Arcul de Triumf! **116.000 €;** ☎+40736013770 alex@alexandrudobrea.ro

72. **Aurel** Vlaicu Icoanei, vanzare ap. 3 cam. in vila et. parter/1, 140 mp, 1940, Aurel Vlaicu Icoanei ap 3 cam. parter in vila, 140 mp, amenajat stare foarte buna liber cf, centrala, 51% cote indivize, curte proprietate 120 mp, posibilitate cumparare si etajul, rog seriozitate **225.000 €;** ☎0784.931.644/ 0763.863.822 teraimobiliare@yahoo.com

73. **Autogara** Filaret ISG Residence III, dec., et. 3, 67 mp, 2019, apartament 3 camere, dec., bucatarie inchisa, 2 grupuri sanitare, finisaje la alegere, centrală termica proprie, predare la cheie 2019. Acces rapid la mijloacele de transport in comun, parc Carol. **118.000 €;** ☎0748.238.661/ 0751.075.989

74. **Aviatiei,** ap. 3 cam., avantaj client 5.000 euro dec., et. parter/7, 83 mp, 2019, Acest apartament de 3 camere beneficieaza de un discount de 5000 euro din pretul afisat. Pentru mai multe informatii, vizitati site-ul www.4city.ro, **99.860 €;** ☎0723.002.133/ 0732.376.033 contact@4city.ro

75. **Aviatiei,** apartament 3 camere. dec., et. parter/7, 82 mp, 2018, Acest apartament de 3 camere beneficieaza de un discount de 5000 Euro. Pentru mai multe informatii, vizitati site-ul www.4city.ro **98.098 €;** ☎0723.002.133/ 0732.376.033 contact@4city.ro

76. **Aviatiei,** ocazie, apartament 3 camere, bloc 1984, dec., et. 3/4, 1984, dec., etaj 3/4, suprafata 70 mp, apartament 3 camere. **125.000 €;** ☎0726.274.984 abconsultimob@gmail.com

77. **Aviatorilor,** semidec., et. 3/3, 102 mp, 1979, apartament in vila deosebita pe bd. Aviatorilor-Charles de Gaulle, renovat si utilat garaj + boxa la parter. Ideal birouri, locuit, la cca un minut de intrarea in Parcul Herastrau, langa statia de metrou **399.500 €;** ☎0744.505.999 alexandru@k-imobiliare.ro

78. **Baba** Novac dec., et. 3/8, 80 mp, 2019, Ap. Nou, in Baba Novac Residence, situat S-E. Loc de parcare suprateran. Particular. **155.000 €;** ☎0726.560.005 sandu26x@gmail.com

79. **Baba** Novac semidec., et. 8/10, 66 mp, 1970, Reconstructiei, 2 minute parcul IOR, 5 minute Mall Park Lake, bloc reabilitat, termopane, scara curata, fara imbunatatiri **73.000 €;** ☎0732.135.471

80. **Baba** Novac, semidec., et. 8/10, 70 mp, 1970, Campia Libertatii, chiar la parc IOR, confort 1, bloc reabilitat, gresie, faianta, parchet, termopane, usa metalica, liber, toate actele, situat la 3 min Park Lake si 7-8 min metrou Dristor, **82.000 €;** ☎0732.135.471

81. **Baba** Novac, 2 minute parc Ior, dec., et. 2/4, 68 mp, 1970, 3 camere renovat, gresie, faianta, parchet, termopan, instalatie schimbata, 5-6 minute metrou Titan **76.500 €;** ☎0769.651.162

82. **Baba** Novac, Campia Libertatii semidec., et. 4/10, 70 mp, 1970, 3 camere semidec., 2 balcoane, renovat complet, zona linistita, 4 minute Parc IOR. **76.000 €;** ☎0769.651.162

83. **Baba** Novac, Campia Libertatii, semidec., et. 1/10, 70 mp, 1970, 3 camere semidec., fara imbunatatiri, termopane, usa metalica, 2 balcoane, geam la baie, liber toate actele, 3-4 minute parc IOR, **77.000 €;** ☎0769.651.162

84. **Baba** Novac, chiar la parc IOR, pe Reconstructiei, semidec., et. 9/10, 70 mp, bloc reabilitat, gresie, faianta, parchet, termopane, usa metalica, liber, toate actele, **82.000 €;** ☎0728.777.132 adriangeambei@yahoo.com

85. **Baba** Novac, Dristor dec., et. 6/10, 69 mp, 1978, Vanzare 3 cam, 69 mp, an constr 1978, balcon inchis. Bucatarie mobilata utilata. Ramane dressing-ul. In apropiere primaria sect. 3. Metrou Dristor 4 min. Bloc reab. termic. Pret 86.500 euro, comision 2%, **86.500 €;** ☎0740.973.855/ 0723.460.200 fprotopopescu@gmail.com

86. **Baba** Novac, Parc IOR, Park Lake, semidec., et. 8/10, 69 mp, 1970, 3 camere fara imbunatatiri, 2 balcoane, bloc reabilitat, scara curata, Piata Ramnicu Sarat, 4 minute parc IOR. **73.000 €;** ☎0769.651.162

87. **Baba** Novac, parcul IOR, cinema Gloria, dec., et. 1/8, 69 mp, 1970, metrou Titan 5-7 minute, dec., 2 grupuri sanitare, geam la ambele, balcon mare, parter foarte inalt, gresie, faianta, parchet, termopane, usa metalica, bloc reabilitat, scara curata, toate actele. **90.000 €;** ☎0732.135.467 ramax2016@yahoo.com

88. **Baba** Novac, parcul IOR, Mall Park Lake semidec., et. 8/10, 68 mp, 1970, Reconstructiei, 2 minute parcul IOR, 5 minute Mall Park Lake, bloc reabilitat, termopane, scara curata, fara imbunatatiri **73.000 €;** ☎0732.135.467 ramax2016@yahoo.com

89. **Baba** Novac, parcul IOR, Mall Park Lake, Dristor, semidec., et. parter/10, 54 mp, 1970, 5 minute parc IOR, bloc reabilitat, termopane, gresie, faianta, parchet, **62.000 €;** ☎0732.135.467 ramax2016@yahoo.com

90. **Baba** Novac, parcul IOR,Mall Park Lake semidec., et. 9/10, 70 mp, 1970, 1 minute parc, 3 minute Mall, bloc reabilitat, gresie, faianta, parchet, termopane, usa metalica, geam la baie, toate actele. **82.000 €;** ☎0732.135.467 ramax2016@yahoo.com

91. **Baba** Novac, rond, dec., et. 6/10, 70 mp, 1978, Dristor, Baba Novac, et 6/10, dec, bloc 1978, vedere mixta, amenajat, aer conditionat, anvelopat, lift nou, mijloace de transport, 3 min metrou, toate actele **87.000 €;** ☎0772.145.406/ 0721.717.270 romica.capbun@alphadpi.ro

92. **Baba** Novac, stradal semidec., et. 4/4, 60 mp, 1962, 3 cam cf. 1 semi, Baba Novac stradal, 4/4, bloc reabilitat, vedere strada, 60 mp suprafata totala, 56 mp suprafata utila, termopan, fara imbunatatiri, cadastru, intabulare, discutabil, **70.000 €;** ☎0722.295.546 anagholami2@gmail.com

93. **Baltita,** Constantin Brancoveanu, Piata Sudului dec., et. 2/4, 78 mp, 1986, 3 camere, 2 grupuri sanitare, renovat complet cu materiale de calitate, inclusiv peretii de la zero. Zona superba langa Oraselul Copiilor si Sun Plaza. Se vinde complet mobilat, parasim tara. Pret nediscutabil **110.000 €;** ☎0447882980521 constantin@seoconsultant-london.com

94. **Baneasa,** Aleea Privighetorilor, apartament unic. dec., et. parter/4, 94 mp, **218.000 €;** ☎031.630.69.36 robert@robertgagos.ro

95. **Baneasa,** apartament 3 camere dec., 92 mp, 2018, 3 camere tipul 3A1, situat la parter, suprafata construita 92,4 mp (73,3 mp suprafata utila la care se adauga terasa cu suprafata de 52,9 mp si gradina cu suprafata de 23,3 mp) **135.000 €;** ☎0722.138.441 contact@sisesti119.ro

96. **Baneasa,** Lac Baneasa, Petrom City dec., et. 1/5, 101 mp, 2015, Apartament cu 3 camere in complex elegant din 2015 la etajul 1/5, suprafta utila totala 101 mp, complex cu spa si piscina, 2 bai cu cada si dus, living 30mp, dormitor 20mp, terasa 27mp, orientare V **145.000 €;** ☎0722.323.657 office@heramba.ro

97. **Baneasa,** Privighetorilor, dec., et. 1/4, 101 mp, 2009, Baneasa, Privighetorilor, complex rezidential apartament 3 camere, etaj 1, dec., suprafata 101 mp, 1 balcon 8,5 mp, 3 bai, dressing, spalatorie, renovat integral, bloc 2009, **175.000 €;** ☎0722.359.898/ 0722.573.232 office@interpartes.ro

98. **Baneasa,** Sisesti dec., et. 3/5, 79 mp, 2019, apartament 3 camere, etaj 3/5, suprafata construita 94 mp, an 2019, orientare N-V, balcon, 2 bai, loc de parcare inclus, ac, centrala, se vinde finisat complet, intabulat, comision 0%, tva inclus, neg, **121.000 €;** ☎0763.839.539/ 031.438.12.51 george@regalhouse.ro

99. **Baneasa,** Sisesti, semidec., et. 1/6, 74 mp, 2008, oaza de de confort si liniste din nord. Sunu, stabilim o intalnire, iar daca acest apartament este pentru tine, discutam detaliile. Comision 0, **119.900 €;** ☎0744.192.559 iosif.biro@kw.ro

100. **Baneasa,** Sisesti, Northside

# Imobiliare vânzări 3 CAMERE

162. **Berceni,** metrou Dimitrie Leonida, dec., et. 2/11, 80 mp, 2018, dec., spatios, 82 mp cu terasa 10 mp, Imobil nou, caramida, finisaje de foarte buna calitate, la alegere, locuri parcare subterane, apropiere metrou, Metro, Auchan, direct dezvoltator, comision 0. **74.000 €;** ☎0725.985.764 cosmin@metropolitanresidence.ro

163. **Berceni,** metrou Dimitrie Leonida, comision 0, dec., et. 2/11, 71 mp, 2019, Ansamblul rezidential Metropolitan Residence Berceni 94 va pune la dispozitie apartamente complet finisate la alegerea clientului, gresie, faianta, parchet, usi, obiecte sanitare. **74.000 €;** ☎0725.985.767 sandu@metropolitanresidence.ro

164. **Berceni,** metrou, dec., baie si grup sanitar dec., et. 3/5, 75 mp, 2019, achizitie Prima Casa, apartament 3 camere dec.e, bucatarie inchisa, baie grup sanitar, balcon mare, etaj intermediar in bloc cu lift, se vinde la cheie cu gresie faianta, parchet la alegere. **69.900 €;** ☎0762.900.901

165. **Berceni,** Oltenitei, Voila, semidec., et. 9/10, 70 mp, 1980, Berceni, Oltenitei, et 9/10, imobil 1983, 70 mp, doua bai balcon, gresie faianta termopan usa metalica parchet, aproape de statia de metrou, magazine piata scoala aproape. Vedere si intrare stradala. **69.500 €;** ☎0720.011.960 nicolae.imobiliare@yahoo.com

166. **Berceni,** Piata Resita, semidec., et. 1/4, 65 mp, 1972, bloc reabilitat termic, apartament cf. 1, etajul 1/4, termopan, parchet, gresie, faianta, liber, acte la zi, se vinde semimobilat, langa scoala, statie Ratb, piata. **66.000 €;** ☎0733.300.779/ 021.330.79.50 lidermobiliare@gmail.com

167. **Berceni,** Piata Sudului, 3 camere renovat, dec., et. 7/8, 70 mp, 1984, dec., 7/8, bloc 1984, renovat recent, finisaje moderne, gresie, faianta, parchet, termopan, usa metalica, Ac, apropiere Ratb, metrou, Mega Image. Sos. Oltenitei, Piata, Aparatorii Patriei, merita. **74.000 €;** ☎0743.272.303/ 031.420.69.37 office@confortcasaimobiliare.ro

168. **Berceni,** Piata Sudului, 3 camere, cf. 1, et. 7/8, 1964, semidec., 7/8, 2 balcoane, scoala, metrou si piata, mall Sun Plaza, liber, nu se accepta creditare. Pret.62.000. Euro. **62.000 €;** ☎0744.570.957/ 0762.099.829 adalex-house@gmail.com

169. **Berceni,** str. Resita, semidec., et. 3/4, 70 mp, 1979, bloc de 4 etaje, constructie 1979, apartament 3 camere, 2 bai, etaj 3, semidec., 2 balcoane, nerenovat, cadastru, intabulare, liber **66.800 €;** ☎0724.226.342/ 021.312.59.99 cristian@k-imobiliare.ro

170. **Berceni,** Turnu Magurele, dec., et. 2/8, 77 mp, 2019, apartamentul de 3 camere este disponibil pe etajul 1 intr-un imobil nou, P+4E situat in apropierea centrului comercial Carrefour Grand Arena, cu acces direct la mijloacele de transport in comun. **68.900 €;** ☎0730.245.876/ 0727.175.861 roxana.ratcu@gmail.com

171. **Berceni-Dimitrie** Leonida dec., et. 6/11, 75 mp, 2019, apartament trei camere dec.e, situat in ansamblu nou Metalurgiei localizat in zona de Sud a Bucurestiului, in apropierea statiei de Metrou Dimitrie Leonida, racordat la toate utilitatile. Comision 0 %. **77.000 €;** ☎0725.985.762 roxana.panculescu@metropolitanresidence.ro

172. **Berceni-Metalurgiei** 3 camere direct dezvoltator dec., et. 1/11, 80 mp, 2019, Apartamentul ce o suprafata totala utila de 80 mp, tip 12-29, si este foarte bine compartimentat oferind un spatiu foarte practic. Pentru mai multe oferte, detalii si vizionare va rog sa ma sunati. **76.000 €;** ☎0725.985.767 sandu@metropolitanresidence.ro

173. **Bragadiru,** semidec., et. 3/3, 72 mp, 2016, proprietar, vand apartament 3 camere, Bragadiru Penny, suprafata 72 mp (etaj 3 + mansarda), mobilat, utilat, acces rapid mijloace de transport **42.500 €;** ☎0768.309.055 izuk_1001@yahoo.com

174. **Brancoveanu** dec., et. 5/5, 54 mp, 2019, Apartament 3 camere Brancoveanu finisaje de lux. **63.800 €;** ☎0761.406.708 paul.smartrezidential@gmail.com

175. **Brancoveanu,** dec., et. 7/10, 64 mp, 1976, Lamotesti, 3 camere, confort 1, dec., dar imbunatatiri, bloc reabilitat, termopan. **58.000 €;** ☎0773.910.634

176. **Brancoveanu,** 3 cam. dec.e lux, comision 0%, dec., et. 4/5, 73 mp, 2019, gresie, faianta, parchet (Spania, Italia, Austria). Termopane PVC gri antracit cu geam tripan. Lift. Bransat la utilitatile orasului, **83.000 €;** ☎0786.207.692 costin.smartrezidential@gmail.com

177. **Brancoveanu,** 3 dec.e, lux, comision 0% dec., et. 4/5, 74 mp, 2018, Va propunem catre vanzare un apartament de 3 camere perfect dec., situat in zona Berceni, Brancoveanu. Constructia face parte dintr-un complex de 10 blocuri si este construita pe cadre de beton. **85.000 €;** ☎0764.832.071 smartrezidential@yahoo.com

178. **Brancoveanu,** ap. 3 camere, dec., dec., et. 3/4, 66 mp, 1975, compartimentare foarte buna , camere confortabile, vedere mixta, zona linistita, apropre de supermarket, scoala, gradinita, STB, acces usor metrou, ap. recomandabil, merita vazut, pret bun. **61.900 €;** ☎0785.505.034

179. **Brancoveanu,** finisaje premium, 3 camere dec. dec., et. 3/5, 74 mp, 2019, Va propunem spre vanzare un apartament de 3 camere cu 2 bai intr-unul din ansamblurile rezidentiale dezvoltate de noi. Imobilul are un amplasament excelent, acces rapid la toate punctele de interes major. **85.000 €;** ☎0762.861.186 smartrezidential@yahoo.com

180. **Brancoveanu,** Lamotesti, str. Cetatea Veche semidec., et. 3/8, 69 mp, 1982, et. 3/8 bloc 1982 centrala termica proprie, renovat recent gresie faianta parchet termopan usa metalica doua grupuri sanitare, acces catre metrou Brancoveanu sau Sudului, scoala gradinita piata liber, **63.900 €;** ☎0722.555.660 advaimob@yahoo.com

181. **Brancoveanu,** Luica 152, dec., et. 2/5, 109 mp, 2018, proprietar, apartament 3 cam,69 mp construiti, terasa 54 mp, et.2, stradal la bd. Luica langa piata, scoala, statie autobuz in fata blocului, 3 statii pana la metrou Brancoveanu si Aparatorii Patriei. **76.500 €;** ☎0764.163.502 florinsandu1970@gmail.com

182. **Brancoveanu,** Padesu dec., et. 1/8, 75 mp, 1988, Vanzare apartament etaj 1/8, dec. constructie 1986, complet imbunatatit, bloc in curs de reabilitare, orientare sud est si sud vest, la 7 min de metrou Eroii Revolutiei si 7 min de parc. **93.000 €;** ☎0773.398.355

183. **Brancoveanu,** str. Alunisului, dec., et. parter/3, 70 mp, 2018, 3 camere, curte proprie, sector 4 Alunisului. **145.000 €;** ☎0724.744.755 mihaela.smartrezidential@gmail.com

184. **Brancoveanu,** Tr. Magurele dezvoltator 3 camere lux dec., et. 5/5, 65 mp, 2018, 3 camere dec.e si balcon in suprafata. constr. de 65 mp. Se vinde complet finisat (finisaje lux import) si bransat la utilitatile orasului. Pret negociabil pentru plata cash, posibilitate parcare; **61.500 €;** ☎0786.207.692 costin.smartrezidential@gmail.com

185. **Brancoveanu,** Turnu Magurele, sector 4 dec., et. 4/5, 73 mp, 2019, 3 camere, dec. Ctin. Brancoveanu, comision 0%. **85.000 €;** ☎0724.744.755 mihaela.smartrezidential@gmail.com

186. **Brasov,** cartier Astra dec., et. parter/4, 67 mp, 1970, vand apartament 3 camere in bloc reabilitat termic, cartier Astra, parter/ 4 **66.900 €;** ☎0721.246.609 blueyces@yahoo.com

187. **Bucur** Obor dec., et. 7/9, 70 mp, 1985, Teiul Doamnei, c-tie 1985, cf. 1, dec., 7/9, balcon, 2 gr. sanitare, 70 mp, bl. reabilitat termic, scara curata, metrou obor in apropiere, mall veranda, zona civilizata, pret bun, **75.000 €;** ☎0761.749.316/ 0722.824.757

188. **Bucur** Obor, piata, Mall Veranda dec., et. 4/10, 70 mp, 1978, apartament de 3 camere confort 1 dec. cu gresie faianta parchet,usi noi, termopane 2 balc, loc parcare, intrare stradala vedere spate, bloc civilizat monitorizat video, piata Obor la 3 minute, metroul la 4 min. **89.000 €;** ☎0723.261.575/ 0723.261.575 tudorsimobiliare@yahoo.com

189. **Bucurestii** Noi apartament 3 camere dec. dec., et. demisol/4, 92 mp, 2014, Parc Bazilescu, constructie 2014, bloc locuit,ap. 3 cam dec., situat la demisol inalt, bucatarie inchisa, 92mp+45mp curte proprie, 2 gr. sanitare,1 loc parcare cu acte, mobilat/utilat, metrou Bazilescu 15 min, **87.000 €;** ☎0736.860.180 staffimobiliar@yahoo.ro

190. **Bucurestii** Noi, Metropolis Rezidence, dec., et. 16/17, 102 mp, 2009, vanzare 3 camere, dec., SU 87 mp, mobilat modern in ansamblul rezidential Metropolis Residence, intre statiile de metrou Jiului si 1 Mai, Ion Mihalache, Mobilat si utilat complet. 2 bai. **110.000 €;** ☎0720.888.109 dumitru.marius@procapitald.ro

191. **Bucurestii** Noi, Pod Constanta dec., et. 3/3, 155 mp, 2019, Direct dezvoltator imobil nou finalizat, 2019 apartamente de 3 camere Tip Penthouse intr-un imobil de 7 apartamente ultra lux. **125.000 €;** ☎0760.985.157 lungu_solomon@yahoo.com

192. **Bucurestii** Noi, Pod Constanta, et. P/4,finisat semidec., et. parter/4, 50 mp, 1970, 3 cam, parter in bloc P+4, conf,2, finisat, bine impartit, bloc cu curte interioara, reabilitat termic, centrala termica, se accepta credit. **52.000 €;** ☎0758.259.731 office@imobservicecenter.ro

193. **Bucurestii** Noi, sos. Chitilei, semidec., et. 5/5, 100 mp, 2014, ap. 3 cam semidec., et. 5/5, constr. 2014, bucatarie inchisa, baie, terasa acoperita, balcon, ac, finisaje de calitate, centrala proprie, contorizare individuala, mobilat/utilat, parcare, metrou, se accepta credit, **120.000 €;** ☎0736.860.180 staffimobiliar@yahoo.ro

194. **Bucurestii** Noi, Sos. Chitilei, dec., et. 1/3, 81 mp, 2018, apartament 3 camere et. 1 mutare imediata,finisaje premium, bloc nou finalizat,2018 dezvoltator comision 0, Soseaua Chitilei, Mezes 22 sect 1, **79.500 €;** ☎0723.828.370/ 0753.639.619 nely_stan@yahoo.com

195. **Bucurestii** Noi, soseaua Chitilei, dec., et. 4/5, 2018, agentia noastra va prezinta spre vanzare mai multe apartamente cu 1-2 si 3 camere, situate intr-un imobil nou construit in zona Bucurestii Noi, sos. Chitilei. Apartamentele se vand finisate complet **110.000 €;** ☎0724.562.030 costin.vladu@gmail.com

196. **Bucurestii** noi, Teatrul Masca dec., et. 3/3, 98 mp, 2008, De vanzare apartament zona Bucurestii noi Teatrul Masca **130.000 €;** ☎0762.078.653 Samys35@yahoo.com

197. **Bulevardul** 131, Pipera, Tunari, semidec., et. 1/6, 125 mp, 2016, apartament elegant, spatios, luminos, finisaje elegante, complet mobilat si utilat, disponibil imediat, imobil deosebit, parcare, spatii verzi amenajate, paza 24/24, la cca. 2 min. de Scoala Americana. **144.500 €;** ☎0730.166.666/ 0765.893.731 cremenita5@gmail.com

198. **Bulevardul** Tineretului, vizavi de parc,blocstradal semidec., et. 9/10, 1976, 200 m metrou, 3 camere, confort 1, circular, liber, bloc stradal, curat si civilizat, 2 lifturi, balcon, termopane integral, parchet, usa metalica, gresie, faianta, geam baie, se accepta credit, **85.000 €;** ☎0722.568.283

199. **Caderea** Bastiliei, Romana, dec., 1998, Imobil deosebit, o raritate pentru zona, proiectat de catre Profesor Inginer Constructor Alexandru Cismigiu pentru propria sa familie, finalizat in 1998. Vedere catre Caderea Bastiliei. **163.000 €;** ☎0724.556.353

200. **Calarasilor,** Agricultori, dec., et. 1/6, 88 mp, 2018, Ideal Residence, ideal for your family !Intr-o noua dezvoltare de clasa premium. Termenul de finalizare 2019. Contracte direct cu dezvoltatorul; comision 0. Discount pentru plata integrala, **138.990 €;** ☎0786.428.222/ 0784.259.742 cristi.kvb86@gmail.com

201. **Calarasilor,** Agricultori, dec., et. 5/6, 141 mp, 2018, Ideal Residence, ideal for your family, intr-o noua dezvoltare de clasa premium, loc parcare inclus. Termenul de finalizare 2019, comision 0. Discount pentru plata integrala, **182.900 €;** ☎0786.428.222/ 0784.259.742 cristi.kvb86@gmail.com

202. **Calea** Calarasi, dec., et. 8/8, 80 mp, 1996, proprietar vand apartament de 3 camere, mobilat, dec., Hyperion. Accept credit bancar !**120.000 €;** ☎0723.046.969 Alexcomalex@yahoo.com

203. **Calea** Calarasilor, dec., et. 6/8, 80 mp, 1994, proprietar, monolit, scara curata, lift nou, perfecta stare, termopane, instalatii refacute, parchet camera zi+ bucataria open vedere stradala, dormitoarele spate, usa antiefractie yala Mottura. **114.900 €;** ☎0722.350.066 timeimob@gmail.com

204. **Calea** Calarasilor, acces metrou, dec., et. 4/8, 79 mp, 1992, va propun un apartament de 3 camere pe Calea Calarasilor, cu acces rapid la statia de metrou Piata Muncii. ☎0722.732.975 axadomenii@yahoo.com

205. **Calea** Calarasilor, Hyperion, 78 mp dec., et. 7/8, 78 mp, 1996, 1996 anul constructiei, RealKom Imobiliare va ofera apartament de 3 camere de vanzare pe Calea Calarasilor, etaj 7/8, modern mobilat si utilat, 78 mp, intrare stradala. www.realkom.ro **129.500 €;** ☎0723.620.114 natanael.postolache@realkom.ro

206. **Calea** Calarasilor, Matei Basarab, acces metrou, dec., et. 3/8, 80 mp, 1991, va propun un apartament cu 3 camere in zona Calea Calarasilor, Matei Basarab, cu acces rapid la statia de metrou Piata Muncii, **128.000 €;** ☎0722.732.975 axadomenii@yahoo.com

207. **Calea** Calarasilor, metrou Muncii dec., et. 1/8, 78 mp, 1994, Calea Calarasilor, Metrou Muncii, apartament 3 camere, etaj 1/8, dec., suprafata 78 mp, 1 balcon, 2 grupuri sanitare, vedere mixta, cadastru, intabulare, loc parcare, bloc monolit, constr 1994. **128.000 €;** ☎0722.573.232/ 0722.359.898 office@interpartes.ro

208. **Calea** Mosilor, stradal et. 4/8, intre Obor- Eminescu, partea cu Banc Post (fost), ap. extra, vedere- iesire stradala, proprietar, **100.000 €;** ☎0745.190.175

209. **Calea** Mosilor, stradal, intre Eminescu si Obor, dec., et. 8/8, 74 mp, 1980, Metrou Obor 5 min. bloc reabilitat termic, foarte civilizat, intrare- vedere stradala, 2 bai, renovat recent integral, usi -instalatii noi, cadastru intabulare, energetic, se accepta credit, accesibil imediat, **88.000 €;** ☎0722.614.867/ 0723.947.833

210. **Calea** Plevnei semidec., et. parter/2, 99 mp, 1933, ultracentral, Calea Plevnei 133, an 1933, p/D+P+1+M, 100 mp plus 65 mp boxe la demisol, 3 camere, centrala termica, toate utilitatile, necesita renovare, negociabil. **97.000 €;** ☎0745.004.308

211. **Calea** Rahova, Petre Ispirescu, dec., et. 5/8, 71 mp, 1981, apt are vedere pe spate (liniste) Imb; usa metalica, parchet natur, termopan, gaz separat, gletuit (necesita a fi zugravit); instalatie electrica noua (cupru, led). Baie si grup sanitar. **65.500 €;** ☎0724.263.299 Lidiabeuconi@yahoo.com

212. **Calea** Rahovei, chiar pe Spatarul Preda, dec., et. 7/8, 82 mp, 1985, stradal, 2 gr sanitare, centrala, gresie, faianta, parchet, termopane, usa metalica, bucatarie mobilata, liber, toate actele **78.000 €;** ☎0728.777.132 office@ramax.ro

213. **Camil** Ressu, dec., et. 7/10, 67 mp, 1975, stradal, chiar la gura de metrou Nicolae Grigorescu, dec., renovat, gresie, faianta, parchet, termopane, usa metalica, bloc reabilitat, toate actele. **78.900 €;** ☎0732.135.467 ramax2016@yahoo.com

214. **Camil** Ressu, dec., et. 2/4, 67 mp, 1968, stradal, vedere spate, dec., etajul 2/4, curat, toate actele, zona verde, 5 minute parc IOR si mall Park Lake, 2 minute piata Matei Ambrozie **76.000 €;** ☎0732.135.467 ramax2016@yahoo.com

215. **Camil** Ressu, dec., et. 2/4, 70 mp, 1970, vav piata Ambrozie, stradal, vedere spate, bloc reabilitat, dec., etajul 2 din 4, termopane, usa metalica, fara alte imbunatatiri, merita vazut **76.000 €;** ☎0732.135.471

216. **Camil** Ressu, 5 minute metrou, dec., et. 2/4, 67 mp, 1970, vav piata Ambrozie, stradal, vedere spate, bloc reabilitat, dec., etajul 2 din 4, termopane, usa metalica **76.000 €;** ☎0728.777.132 office@ramax.ro

217. **Camil** Ressu, chiar la metrou Nicolae Grigorescu dec., et. 7/10, 67 mp, 1977, stradal, bloc reabilitat, complet renovat, gresie, faianta, mocheta, usa metalica, termopane, instalatii sanitare schimbate, liber, toate actele, merita vazut **79.800 €;** ☎0732.135.471

218. **Camil** Ressu, chiar la metrou Nicolae Grigorescu, dec., et. 7/10, 65 mp, stradal, bloc reabilitat, complet renovat, gresie, faianta, mocheta, usa metalica, termopane, instalatii sanitare schimbate, liber, toate actele **79.000 €;** ☎0728.777.132 office@ramax.ro

219. **Camil** Ressu, Nicolae Grigorescu, langa parc IOR dec., et. parter/4, 68 mp, 1970, Apartamentul este complet renovat, instalatii electrice cupru, instalatie sanitara complet refacuta, parchet laminat, gresie si faianta, centrala termica proprie, bloc anvelopat recent - 4 minute metrou. **78.000 €;** ☎0769.651.162

220. **Campia** Libertatii-Parc IOR semidec., et. 4/10, 70 mp, 1970, 3 minute parc, gresie, faianta, parchet, termopane, usa metalica, 7 minute Mall Park Lake, zona verde, toate actele. **75.000 €;** ☎0732.135.467 ramax2016@yahoo.com

221. **Capat** Brancoveanu, dec., et. 1/8, 76 mp, 2019, apartamentul se regaseste la etajul 1, beneficiaza de o compartimentare moderna cu 3 camere spatioase si luminoase, in imediata vecinatate a intersectiei Luica cu Brancoveanu. **68.900 €;** ☎0722.478.920/ 0726.863.405

222. **Careffour,** Grand Arena, 3 camere, semidec., et. 1/3, 60 mp, 2019, apartament 3 camere, suprafata 60.68 mp +14 mp balcon, sector 4, acces rapid la mijloacele de transport. Racordat la toate utilitatile. Centrala termica proprie. Accept credit. **55.650 €;** ☎0729.923.486/ 0731.171.007

223. **Carrefour** Grand Arena, Aurel Persu, gata, dec., et. 1/3, 80 mp, 2018, va puteti muta imediat, apartament nou, la cheie, gresie, faianta, parchet, obiecte sanitare, geamuri termopan, usi de interior, centrala termica si calorifere, loc de parcare acoperit inclus. **79.900 €;** ☎0722.204.952

224. **Cartierul** Latin, reducere la plata cash, dec., et. 2/4, 98 mp, 2013, particular, amenajat complet, g, f, p, t, ct, um, usi interioare noi. reducere 5.000 euro la plata cash. Platiti numai 67.000 euro in loc de 72.000 euro. Totul nou. La gata. Doar va mutati. **67.000 €;** ☎0766.971.671

225. **Cartierul** Verde, Bragadiru, et. 1/4, 65 mp, 2016, et. 1, cartier rezidential finalizat in 2016, finisaje de calitate superioara, 2 camere transformate in 3, se vinde mobilat, toate actele, accept credit **61.000 €;** ☎0786.325.404

226. **Cautam** familie care sa redea viata unei case din Crangasi dec., et. 5/8, 65 mp, **76.800 €;** ☎0748.889.926 ionut.stancu@imobiliare-acasa.ro

227. **Central** semidec., et. 2/2, 60 mp, 1970, Vand apartament cetral, centrala proprie, contorizare apa si cu mobila eventual. **22.300 €;** ☎0762.281.399 Dobrecarmen40@yahoo.com

228. **Chiajna,** apartament 3 camere, dec., dec., et. 3/6, 2018, bloc nou, Tineretului nr 63, Chiajna, apartament 3 camere/ constructie 2018, dec., etaj 3/6, suprafata utila 69 mp, 2 grupuri sanitare , balcoan, central proprie, pret: 57500 euro; **57.500 €;** ☎0720.822.960 contact@rezidentialorhideelor2.ro

229. **Chiajna,** Rosu, semidec., et. 1/2, 61 mp, 2016, ProCapital Development va ofera spre vanzare un apartament de 3 camere in Chiajna Ilfov, in imediata apropiere fata de primarie, aparamentul este situat la etajul 1 al unu bloc de tip P+2. **65.000 €;** ☎0720.888.105 costina.cirstea@procapitald.ro

230. **Chisinau,** dec., et. 7/8, 70 mp, confort 1, dec., etaj 7 din 8, an constructie 1983, 70 mp, termopan, doua grupuri sanitare, parchet, usa metalica, plan secund. **72.000 €;** ☎0758.230.771 filip@confortcasaimobiliare.ro

231. **Cismigiu,** 2-3 minute de parc, et. 1/4, 105 mp, 1940 costructie vila, dec., 105 mp, etaj 1/4, necesita renovare totala, boxa, camera la mansarda, centrala termica, liber, cadstru si intabulare. **125.000 €;** ☎0731.144.153/ 021.231.23.18

232. **Codrii** Neamtului, McDonalds, semidec., et. 4/8, 70 mp, 1982, vanzare 3 camere, cf. 1, semidec, etaj 4/8, bloc 1982, 70 mp, cu 2 grup sanitar, cu g, f, p, t, um, ac. **72.000 €;** ☎0749.199.196 lenus@confortcasaimobiliare.ro

233. **Colentina** Rau, vav parc Plumbuita, semidec., et. 1/11, 75 mp, 1978, Colentina langa Mc Donalds 1/11 vedere mixta, 2 balcoane mari, baie cu fereastra, renovat complet, imb. G, f, p, um, ac, instaltii-usi noi, se accepta credit, accesibil imediat, merita vizionat, loc de parcare Adp, **69.900 €;** ☎0723.947.833/ 0722.614.867

234. **Colentina,** dec., et. 5/10, 78 mp, 1978, 3 camere Doamna Ghica rond, dec., etaj 5/10, gresie, faianta, parchet, termopane, reabilitat, langa statiile de troleibuz si tramvai, pozitie deosebita, parc Plumbuita, la 1,5 km de metrou Obor. **78.000 €;** ☎0749.131.838

235. **Colentina,** Doamna Ghica stradal vav parc Plumbuita dec., et. 7/10, 70 mp, 1976, 12 min metrou, aproape Kaufland, Piata, mall, cf. 1 dec., 70 mp, bloc 1978 reabilitat termic, fara risc seismic, vedere deschisa, orientare E, pe mjloc, curat termopan, usa, cadastru, intabulare, **68.000 €;** ☎0021.380.28.14/ 0737.435.628

236. **Colentina,** Doamna Ghica, dec., et. 3/10, 70 mp, 1974, apartament 3 camere, confort 1, dec., etajul 3/10, suprafata de 70 metri patrati din care 66, 5 sunt utili, vedere mixta, fara imbunatatiri, bloc construit in 1974, structura beton, pozitie foarte buna **69.990 €;** ☎0746.188.866 mar_ancomar@yahoo.com

237. **Colentina,** Doamna Ghica, parcul Plumbuita, dec., et. 11/12, 70 mp, 1976, 11+tehnic, cf.1, bucataria mobilata, utilata, g, f, p, t, um, ac, geam la baie, parcare ADP, fara probleme cu terasa, reabilitat termic, fara risc seismic, stradal, vedere spate, liber, cadastru, intabulare, se accepta credit, **67.500 €;** ☎0787.882.999

238. **Colentina,** Fundeni dec., et. 2/4, 83 mp, 2018, 3 cam spatios, luminos, balcon inchis, 2 bai, parcare, loc de joaca, imobil finalizat,cadastru, intabulare, mutare imediata. **70.550 €;** ☎0747.600.200 corina.vasiliu@rfccity.ro

239. **Colentina,** Fundeni, dec., et. 1/5, 82 mp, 2017, 3 camere, 2 bai, balcon, lift, balcon, acte gata, comision 0. **78.900 €;** ☎0743.777.700 cristina.carlan@rfccity.ro

240. **Colentina,** Fundeni, dec., et. 1/5, 82 mp, 2018, oferta lunii: boxa la subsol cadou pt spatiu de depozitare, 3 camere, dec., 2 bai, 2 balcoane, imobil nou finalizat. Se accepta credit Prima Casa, ipotecar, mutare imediata, detalii la tel. **78.900 €;** ☎0747.600.200 corina.vasiliu@rfccity.ro

241. **Colentina,** Fundeni, str. Marului 8-10 dec., 85 mp, 2019, Dezvoltator vand apartament 3 cam, s. 85 metri, semifinisat sau la cheie cu g+f+p, centrala proprie, an constructie 2019 s+p+4et toate utilitatile, parcare, granit, tva inclus. www.residencefundeni.ro **72.000 €;** ☎0769.401.695 niculaedanut2012@gmail.com

242. **Colentina,** Ion Berindei semidec., et. 7/10, 67 mp, 1970, Vand apartament pe strada Ion Berindei, zona linistita, bloc curat, aproape de statia de metrou Obor, apartamentul este nemobilat, are un balcon spatios si este bine compartimentat **76.000 €;** ☎0723.452.560 carmelavatui@yahoo.com

243. **Colentina,** parc Plumbuita, Rau, Mc Donalds, Bacila dec., et. 4/4, 82 mp, 1986, Ratb 2 min. Bloc cu 4 etaje, c-tie 1986, dec, foarte spatios, 82 mp, 2 bai, 2 balcoane, compartimentare tip H, vedere mixta, sufragerie-20 mp, dormitor-14mp, dormitor-12 mp, cadastru, intabulare, **71.500 €;** ☎0722.614.867/ 021.688.08.67

244. **Colentina,** Rau McDonald's, dec., et. 1/10, 64 mp, 1978, aproape Parc, Lac Plumbuita, Scoala 39, Fundeni, cf. 1 circular 64 mp, bloc 1978 fara risc seismic, orientare S-E, vedere deschisa, baie cu fereastra, imb, g, f, p, t, um, ac, cadastru, intabulare. **71.000 €;** ☎021.380.28.14/ 0737.435.628

245. **Colentina,** Teiul Doamnei, Sectia 7 semidec., et. 5/8, 70 mp, 1984, Colentina, Teiul Doamnei, Sectia 7, 3 camere cf. 1, etaj 5/8, bloc 1984, cadastru, intabulare, access imediat mijloace de transport, pret discutabil, merita vazut. **75.000 €;** ☎0767.922.400/ 0722.256.664 cordialimobiliare@yahoo.com

246. **Comision** 0 %, Drumul Taberei, duplex 3 camere etaj 5+6 semidec., et. 5/6, 108 mp, **115.000 €;** ☎0723.325.257 contact@mihaelaanton.ro

247. **Comision** 0 %, Ghencea, str. Alunului, apartament in vila cu gradina dec., et. 1/1, 96 mp, **86.000 €;** ☎0723.325.257 contact@mihaelaanton.ro

248. **Comision** 0 %, Rahova, Nasaud, apartament 3 camere dec., et. 2/8, 71 mp, **69.900 €;** ☎0723.325.257 contact@mihaelaanton.ro

249. **Complex** Cosmopolis, Stefanestii de Jos, jud. Ilfov dec., et. 6/7, 74 mp, 2018, apartament 3 camere, 74 mp utili + 40 mp utili de terasa panoramica, 2 balcoane. Apartamentul se vinde nemobilat la pretul de 95000 eur. La cerere se poate vinde complet/partial mobilat. negociabil! **95.000 €;** ☎0731.440.284 botoaca_daniel@yahoo.com

250. **Complex** FeliCity sector 1 dec., et. 3/5, 107 mp, 2014, proprietar vand apartament 3 camere mobilat si utililat in complex FeliCity Residence, 2 locuri de parcare subtern, living generos, centrala, aer conditionat, gradini, securitate. Disponibil imediat; **99.000 €;** ☎0733.555.362 siviu.soreata@gmail.com

251. **Complex** Rezidential Ambasad'Or Home dec., et. 3/4, 106 mp, 2018, www.ambasador-home.ro - direct dezvoltator. Ap finalizat, predare imediata, balcoane, granit, balustrade inox, sticla securizata, lumina led senzori, lift, paza, spatii verzi. **102.800 €;** ☎0734.442.219 anca.serban@ambasador-home.ro

252. **Confort** Park Residence,in spate la Ritz Grand hotel dec., et. 8/11, 105 mp, 2008, vand apartament 3 camere, ultralux, bloc 2008, Confort Park Residence, in spate la Rin Grand hotel, Sos. Vitan-Barzesti, dec., suprafata 105 m2, etaj 8/11, complet finisat lux, mobilat (Mobexpert-Rovere). **109.000 €;** ☎0764.529.841

253. **Costin** Georgian et. 6/8, 72 mp, 1986, 5-7 minute metrou, dec., gresie, faianta, parchet, termopane, usa metalica, 2 gr. sanitare, balcon mare 7 m, toate actele. **74.000 €;** ☎0732.135.467 ramax2016@yahoo.com

254. **Cotroceni** Eroilor semidec., et. 1/3, 70 mp, 1965, apartament 3 camere, confort 1/semidec., etaj 1/3, st 70 mp, 2 balcoane, 2 grupuri sanitare, intabulat, liber, mijloace transport, piata, parc. **115.000 €;** ☎0731.144.152

255. **Crangasi,** Constructorilor dec., et. 1/9, 72 mp, 1982, Apartament 3 camere dec. in Crangasi Constructorilor, etaj 1, an construtie 1982, suprafata 72 mp, 2 grupuri sanitare. Apropiere piata, metrou, parc, tramvai 41. **79.900 €;** ☎0737.893.368

256. **Crangasi,** Giulesti, dec., et. 2, 96 mp, Crangasi, Giulesti, et 2, ap 3 cam, 96 mp, anul 2002, apartament in vila, centrala proprie, ac, 2 grupuri sanitare, acte zi, terasa mansardata, termopan, grezie, faianta, liceu, piata, gradinita, metrou. **73.000 €;** ☎0787.763.997

257. **Crangasi,** str Gheorghe Saidac, dec., et. 4/4, 68 mp, 1985, proprietar vand ap 3 camere dec., str Gheorghe Saidac nr 5B bloc 36 etaj 4/4 suprafata 68 mp an contructie 1985 centrala gaze proprie ferestre termopan gresie faianta usa metalica. **66.000 €;** ☎0722.380.996

258. **Crinului,** Militari et. 1/3, 75 mp, 2019, Apartament 3 camere dec., 2 bai, finisaje moderne, toate utilitatile ratb la intrarea in cartier, zona linistita de vile reducere pentru cash 3.000 euro. **61.000 €;** ☎0768.144.003

259. **D-na** Ghica, Planorama semidec., et. 3/4, 72 mp, 1988, apartament superb, mobilat si utilat complet, renovat recent, boxa, 2 grupuri sanitare, jacuzzi, garaj 20 mp in proprietate, toate actele, credit/ cash, seriozitate, usor negociabil **84.000 €;** ☎0742.078.877

260. **Dacia,** Eminescu, apartament 3 camere, bloc 2010, dec., et. 4/6, 2010, etaj 4/6, suprafata 107 mp, nefinisat (la gri), posibilitate garaj, pret 135.000 euro **135.000 €;** ☎0728.129.109 abconsultimob@gmail.com

261. **De** vanzare apartament 3 camere Iancului - Ferdinand dec., et. 7/7, 66 mp, 1987, **89.900 €;** ☎0734.039.425 cornel.badea@galaxyimob.ro

262. **Decebal** dec., et. 2/4, 87 mp, 1987, Decebal, 2 minute de Zvon Cafe, Alba Iulia,apartament etaj 2/4 in zona Alba Iulia, Decebal. Caracteristici: semimobilat si utilat complet. **142.000 €;** ☎0723.875.549 niculaecarmene@gmail.com

263. **Decebal,** dec., et. 8/8, 90 mp, 1990, apartament spatios, vedere stradala, 3 balcoane, **116.000 €;** ☎0728.114.499

264. **Decebal,** semidec., 90 mp, 2009, Calea Calarasilor, imobil nou, apartament desfaurat pe 2 nivele, 90 mp, scara interioara, mobilat complet, loc parcare subteran, doua dormitoare, incalzire ventilconvertoare **120.000 €;** ☎0722.732.975 axadomenii@yahoo.com

265. **Decebal,** Agio Bistrot, 3 camere, mobilat si utilat dec., et. 6/8, 67 mp, 2010, apartament 3 camere de vanzare pe strada Theodor Sperantia, acces stradal, vedere laterala, mobilat si utilat, 67 mp, etajul 6/8, 1 balcon, 1 loc de parcare ADP, bloc din 2010. www.realkom.ro **130.000 €;** ☎0723.620.114 natanael.postolache@realkom.ro

266. **Decebal,** Calarasilor, finalizat, dec., et. 1/5, 79 mp, 2017, comision 0, constructie noua, dezvoltator, bucatarie inchisa, bloc din caramida, centrala proprie, finisaje de calitate superioara, locuri de parcare. Program L-D. Intrebati si de celelalte proiecte, **133.500 €;** ☎0722.248.933 viorel.iosifescu@gmail.com

267. **Decebal,** Calarasilor, finalizat, dec., et. 2/5, 90 mp, 2018, constructie noua, dezvoltator, bucatarie inchisa, bloc din caramida, centrala proprie, finisaje de calitate superioara, locuri de parcare. Program L-D. Intrebati si de celelalte proiecte. Poze reale **153.500 €;** ☎0722.248.933 viorel.iosifescu@gmail.com

268. **Decebal,** Piata Muncii, 85 mp dec., et. 5/8, 85 mp, 1994, Ce-ai zice de un apartament cu o compartimentare rara pe Bd. Decebal? Ti-ar placea sa ajungi la metrou in doar 5 minute? Ai copii si vrei sa ajunga repede la scoala? **142.000 €;** ☎0722.732.975 axadomenii@yahoo.com

269. **Decebal,** rond Alba Iulia, dec., et. 8/8, 76 mp, 1991, vand ap 3 cam, Decebal, Str Theodor D. Sperantia, aproape de rondul Alba Iulia. **155.000 €;** ☎0722.516.003/ 0723.161.223 claudiaelenaionescu@yahoo.com

270. **Delfinului,** dec., et. 5/10, 68 mp, 1976, Piata Delfinului-Moranilor, 3 camere, etajul 5, dec., suprafata 68 mp, constructie 1976, fara imbunatatiri, bloc stradal, intrare spate intabulare. **62.900 €;** ☎0749.199.194 viorica@confortcasaimobiliare.ro

271. **Delta** Vacaresti, pret promotional, dezvoltator. dec., et. 1/6, 84 mp, 2019, Propun spre vanzare un apartament cu 3 camere, situat stradal pe Vitan Barzesti. Apartamentul are o suprafata utila de 84 mp. Finisajele sunt la alegere. dezvoltator, comision 0. **92.037 €;** ☎0736.380.184/ 0725.597.221 claudiu.p@star-construct.ro

272. **Delta** Vacaresti, terasa superba, finisaje premium dec., et. 6/6, 75 mp, 2019, Va propun spre vanzare un apartament situata stradal pe bulevardul Vitan-Barzesti. Apartamentul este in constructie, cu un termen de finalizare 20.12.2020. Direct dezvoltator, comision

# Imobiliare vânzări 3 CAMERE

346. **Drumul** Taberei, Cubic 7, bucatarie, 1 loc parcare dec., et. 1/6, 81 mp, 2018, transportul asigurat cu microbuze rapide, de la bloc la metrou. Toate utilitatile: canalizare, Apa Nova, energie electrica si gaze. 3 camere cu suprafete: 75-81 mp utili, preturi de la 59.800+ tva. **59.800 €;** ☎0723.119.118

347. **Drumul** Taberei, Favorit dec., et. 4/10, 65 mp, 1975, et. 4/10, cf. 1, dec. circular, toate imbunatatirile, gresie, faianta, parchet, termopan, aer conditionat, 2 lifturi, 2 debarale, balcon generos, boxa la subsol, loc parcare, acte pregatite, accept credit **73.000 €;** ☎0786.325.404

348. **Drumul** Taberei, Favorit, dec., et. 3/4, 65 mp, 1975, et. 3/4, cf. 1, dec., bloc reabilitat, fara imbunatatiri, doar termopan, are balcon, spatiu verde, accept credit. **73.000 €;** ☎0786.325.404

349. **Drumul** Taberei, Favorit, bloc reabilitat dec., et. 3/4, 66 mp, 1975, Apartament 3 camere dec., 2 balcoane inchis in termopan, etaj 3/4, bloc reabilitat, apartamentul nu are imbunatatiri, doar termopane de la reabilitarea blocului, zona linistita. **73.500 €;** ☎0732.624.689

350. **Drumul** Taberei, Frigocom, semidec., et. 10/10, 51 mp, 1975, propun spre vanzare un apartament, bloc construit in anul 1975, reabilitat termic, semidec. 48 mp, etaj 10/10, renovat recent, gresie, faianta, parchet, termopane, aer conditionat, usa metalica. **44.900 €;** ☎0731.144.153/ 021.231.23.18

351. **Drumul** Taberei, Ghencea, dec., et. parter/4, ap. 3 camere, spatios 65 mp util+de curte individuala de 17,20 mp. Bloc P+4Et dotat cu lift, loc de joaca pentru copii, in Bucureşti, str. Bulgarus nr. 64A. Blocul beneficiaza de toate utilitatile. **78.990 €;** ☎0720.134.876

352. **Drumul** Taberei, Ghencea, exclusiv agentie dec., et. 7/10, 73 mp, 1981, Publicimob, 3 camere dec., finisat in totalitate 2018, gresie, faianta, termopan, parchet, usa metalica, usi schimbate interior, apometre repartitoare, 2 grupuri sanitare, liber, accept credit. **80.000 €;** ☎0729.954.445

353. **Drumul** Taberei, Ialomitei semidec., et. 4/4, 4/4, semidec., balcon, liber, fara imbunatatiri **49.500 €;** ☎0724.321.698

354. **Drumul** Taberei, Lasermed, dec., et. parter/10, 80 mp, 1980, P/10, c-tie 1980, 2 gr. sanitare, amenajat complet, 80 mp, liber, stradal, la 30 m de viitoarea gura de metrou. **85.000 €;** ☎0769.470.920

355. **Drumul** Taberei, metrou Valea Ialomitei, liber, dec., et. 1/10, 71 mp, 1975, apartament 3 camere transformat in 2 camere, 71 mp, etaj 1/10, in reabilitare, zugravit, termopan, gresie, faianta, parchet, living 32 mp, balcon mare, se poate amenaja si recompartimentarea la cererea clientului **65.000 €;** ☎0722.241.794 bogdan.ilioiu@gmail.com

356. **Drumul** Taberei, Moghioros, 3 camere, 3/10, dec., et. 3/10, 72 mp, 1980, Auchan eliberabil, fara imbunatatiri, balcon inchis, posibilitate mobilat si utilat. **75.000 €;** ☎0727.279.336

357. **Drumul** Taberei, Orizont semidec., 68 mp, 1965, Proprietar, vand apartament de 3 camere, vis-a-vis de piata Orizont, aproape de Afi Cotroceni, nemobilat. Apartamentul este renovat complet in iulie 2019. **75.000 €;** ☎0729.972.155 paunescu_aramiu@yahoo.com

358. **Drumul** Taberei, parc Constantin Brancusi sector 6, dec., et. 2/3, 99 mp, 2019, apartament 3 camere, 99 mp, bloc nou, imobil Premium, Drumul Taberei, Parc Constantin Brancusi **91.500 €;** ☎0723.466.222

359. **Drumul** Taberei, Parc Moghioros semidec., et. 2/4, 65 mp, 1973, Apartament 3 camere semidec. etaj 2/4, balcon inchis in termopan tamplarie termopan al. interior si exterior, parchet stejar masiv, boxa, bloc linistit si curat. Liber, **66.000 €;** ☎0732.624.689

360. **Drumul** Taberei, Piata Valea Ialomitei dec., et. 5/8, 65 mp, 1974, agentie vinde apartament cu 3 camere, et 5/8, dec., termopan, parchet, balcon. Vecinatati: parc Moghioros, Valea Oltului, Valea Argesului, Piaza, Romancierilor, bd. Timisoara **59.900 €;** ☎0752.122.818 stamviv08@yahoo.com

361. **Drumul** Taberei, Plaza Moisil semidec., et. 8/10, 50 mp, 1977, Apartament 3 camere, confort 2, semidec., etaj 8/10, liber, balcon st=50mp, termopari, A.C, curat, intabulat. **52.000 €;** ☎0731.144.152

362. **Drumul** Taberei, Raul Doamnei, comision 0 %, apartament tip duplex semidec., et. 5/6, 108 mp, **115.000 €;** ☎0723.325.257 contact@mihaelaanton.ro

363. **Drumul** Taberei, Valea Argesului, dec., et. 4/4, 68 mp, 1976, Valea Argesului, confort 1, dec., bloc reabilitat, etaj 4, bloc reabilitat, liber, gresie, faianta, parchet, termopan, usa metalica, liber **65.000 €;** ☎0769.470.920

364. **Drumul** Taberei, Valea Ialomitei, dec., et. 5/10, 72 mp, 1973, apartament 3 camere dec., etaj 5/10, 72 mp, balcon 9 mp, bucatarie mare patrata, termopane, usa metalica, liber, acte pregatite pt vanzare, pt mai multe detalii contactati-ma telefonic. **65.000 €;** ☎0732.624.689

365. **Drumul** Taberei, Valea Ialomitei, Aleea Parva, dec., et. 9/10, 70 mp, apartament 3 camere dec., 70 mp, balcon 8 mp, bucatarie mare patrata 12 mp, renovat total 2018, gresie, faianta, parchet, usi interior, usa metalica, termopane, inst. sanitara, electrica **69.000 €;** ☎0732.624.689

366. **Drumul** Taberei, vecinatate Parc Moghiors semidec., et. 7/10, 45 mp, 1973, Proprietar, apartament 3 camere partial mobilat, Drumul Taberei (parc Moghioros), **52.000 €;** ☎0720.532.568 andreea1004@yahoo.com

367. **Drumul** Taberei, zona Raul Doamnei, dec., et. 5/6, 105 mp, 2007, 3 camere duplex etaj 5 si 6. Constructie 2007, bloc stradal, vedere spate, fara imbunatati RI, mobilat si utilat, 2 AC, la 2 minute mijloace de transport in comun, metrou la 4minute, scoli, gradinite, magazine. **97.900 €;** ☎0727.279.336

368. **Drumul** Taberei-ANL Brancusi dec., et. parter/5, 71 mp, 2019, Dr.Taberei-ANL Brancusi, dezvoltator, 3 cam.dec.e, finisaje la alegere, comision 0%, **76.000 €;** ☎0728.009.231 office@pacii-residence.net

369. **Drumul** Taberei-ANL Brancusi dec., 76 mp, 2019, Dr.Taberei-ANL Brancusi, dezvoltator, 3 cam.dec.e, finisaje la alegere, comision 0%. **82.000 €;** ☎0728.009.231 office@pacii-residence.net

370. **Drumul** Taberei-ANL Brancusi dec., 79 mp, Dr.Taberei-ANL Brancusi, dezvoltator, 3 cam.dec.e, finisaje la alegere, comision 0%. **85.000 €;** ☎0728.009.231 office@pacii-residence.net

371. **Filaret,** Fabrica de Chibrituri, stradal, semidec., et. 1/2, cf. 1, renovat 2019, centrala proprie, liber, firma/locuit, **69.500 €;** ☎0732.698.434

372. **Fizicienilor,** 10 minute metrou Grigorescu, dec., et. 1/8, 67 mp, 1983, 2 gr sanitare, bloc din 1983, fara imbunatatiri, liber, toate actele. **83.000 €;** ☎0728.777.132 adriangeambei@yahoo.com

373. **Fizicienilor,** Matei Ambrozie, dec., et. 8/8, 69 mp, 1983, Oferta vanzare ap. 3 camere, dec., 2 gr. san apropiere parc IOR, pia?a, Park Lake fara imbun?t??iri-jaf , nelocuit, cadastru, intabulare, cf.energetic, doar cash **69.000 €;** ☎0763.606.343 mihaela_actual@yahoo.com

374. **Floreasca,** str. W. A. Mozart, semidec., et. parter/3, 66 mp, 1964, exclusivitate, parter inalt, renovat complet 2019, la 5 minute de parc, gradinite, scoli, magazine, transport comun. Vecinatati: Aviatiei, Beller, Barbu Vacarescu, Dorobanti, Stefan cel Mare, Tei **118.000 €;** ☎0722.393.151 libra.imobiliare@gmail.com

375. **Foisoru** de Foc, semidec., et. 1/1, 61 mp, 1910, apartament 3 camere semidec., 1 baie, 1 bucatarie, 1 balcon, gresie, faianta, parchet, usa metalica la intrare, termopane, apa canalizare, gaze, internet TV, aer conditionat, **65.000 €;** ☎0737.536.607

376. **Fundeni** dec., et. 2/4, 84 mp, 2018, complex rezidential, Dobroesti - str. Stejarului, 270 apartamente garsoniere, ap 2 si 3 camere), p+4, lift, parc 5000mp, loc de parcare gratuit, loc de joaca, acte la zi, finisaje la alegere. **72.500 €;** ☎0724.377.294/ 0722.150.440 damair-construct@yahoo.com

377. **Fundeni** - Dobroesti semidec., et. 2/4, 82 mp, 2013, Doinei, bloc 2013, apartament lux, cf. 1, etaj 2/4, mobilat Mobexpert, mobila lemn masiv, bucatarie utilata Franke, 2 grupuri sanitare, unul cu aerisire cu geam, totul nou, impecabil, terasă 12 mp. **82.000 €;** ☎0733.300.779/ 021.330.79.50 liderimobiliare@gmail.com

378. **Fundeni,** semidec., 75 mp, 2018, direct de la dezvoltator apartament 3 camere nou, semidec., vedere superba, centrala proprie, contorizare individuala, mobilat si utilat (mobila se vinde separat). Acceptam Prima casa. **98.280 €;** ☎0730.620.626 office@fundeni-tower.ro

379. **Fundeni,** semidec., 62 mp, 2018, direct de la dezvoltator apartament 3 camere nou, semidec., vedere superba, centrala proprie, contorizare individuala, mobilat si utilat (mobila se vinde separat). Acceptam Prima casa. **81.419 €;** ☎0730.620.626 office@fundeni-tower.ro

380. **Fundeni,** dec., 64 mp, 2018, direct de la dezvoltator apartament 3 camere nou, semidec., vedere superba, centrala proprie, contorizare individuala, mobilat si utilat (mobila se vinde separat). Acceptam Prima casa. **84.383 €;** ☎0730.620.626 office@fundeni-tower.ro

381. **Fundeni,** pod, semidec., et. 4/4, 84 mp, 2018, etaj 2/4, 2 gr sanitare, 84 mp, spatiu verde in fata de 5000 mp, loc de joaca pentru copii, bloc locuit, lift, se accepta credit, la cheie, centrala termica, toate actele, mutare imediata. **68.500 €;** ☎0724.377.294/ 0722.150.440 damair-construct@yahoo.com

382. **Gara** de Nord semidec., et. 2/4, 91 mp, 1932, apartament in zona linistita si usor accesibila. **140.000 €;** ☎0725.659.245 addiebudura@gmail.com

383. **Gara** de Nord 1-2 minute de metrou Basarab,Kaufland semidec., et. 7/8, 1962, Acum la vanzare apartament,1962 constructie bloc, reabilitat termic, semidec. 62 mp, etaj 7/8, neamenajat, cadastru si intabulare, vedere pe spate, liber. **59.900 €;** ☎0731.144.153/ 021.231.23.18

384. **Gara** de Nord, semidec., et. 1/9, 56 mp, 1968, Gara de Nord, 3 camere semidec., pretabil si pentru firma, 56 mp, 2 grupuri sanitare, termopan, usa metalica, apartament linistit, umbros, vedere in spate spre parcul de copii de la Ibis. **50.000 €;** ☎0745.996.836

385. **Ghencea** "Steaua" semidec., et. 7/10, 1984, Dr.Taberei, 7/10 bloc 1984, 2 balcoane, liber, termopan **69.900 €;** ☎0724.321.698

386. **Gheorghe** Sincai bulevard, Tineretului, dec., et. 8/8, 70 mp, 1996, apartament dec., renovat, 70 mp suprafata utila, situat la etajul opt al unui bloc construit in anul 1996. Loc de parcare inchiriat de la primarie. **104.900 €;** ☎0746.202.605 marius.radu@abbunited.ro

387. **Giulesti** semidec., et. 5/8, 74 mp, 1961, Living+ balcon, 1 dormitor+ balcon, 1 dormitor+ dressing, bucatarie+ camara, 2 holuri, 1 debara, are parchet natural, imbunatatiri minime ceea ce creaza cadrul perfect pentru o renovare personalizata. **55.000 €;** ☎0741.888.566 gc.gabic@gmail.com

388. **Giurgiului,** Drumul Gazarului semidec., et. 3/4, 47 mp, 1976, Apartament 3 camere, etaj 3 din 4, foarte curat, gresie, faianta, termopan, parcare platita la ADP, vis a vis de Lidl, pret negociabil, **51.500 €;** ☎0743.423.522/ 0752.089.576 ioan.motica@gmail.com

389. **Giurgiului,** Drumul Gazarului, et. 9/10, 50 mp, centrala termica proprie, spatios, accepta orice credit, acte la zi, liber, convenabil, **42.000 €;** ☎0760.633.953

390. **Gorjului,** strada Ghirlandei semidec., et. 3/4, 69 mp, Apartament 3 camere, semidec., 69mp, etaj 3/4, balcon nu este inchis in termopan ) imbunatatiri, gresie, faianta, parchet masiv, usa metalica, termopane, se vinde mobilat si utilat. **66.900 €;** ☎0732.624.689

391. **Grand** Arena dec., et. 1/3, 2018, Apartament 3 camere dec. bloc nou, finisat complet, acte finalizate, mutare imediata. Imobil cu regim de inaltime p+3, zona linistita. Loc parcare inclus. Comision 0%. Direct proprietar. **79.900 €;** ☎0722.204.951 bogdan.tomegea@zonadesud.ro

392. **Grigorescu** 1 Decembrie mobilat utilat lux dec., et. 2/4, 67 mp, 1975, 3 camere dec.e, etaj 2/4, an 1975, bloc H renovat total 2018, instalatii electrice, termice, sanitare noi, usi de interior, parchet, gresie, faianta, termopane, usa met, aproape metrou 5 minute **80.000 €;** ☎0762.861.186 marius.smartrezidential@gmail.com

393. **Grigorescu** metrou dec., et. 1/8, 70 mp, 1984, Camil Ressu,Fizicienilor, confort 1, dec., 2 gr sanitare, bloc din 1984, fara imbunatatiri, liber, toate actele, situat la 10 minute metrou Grigorescu **83.000 €;** ☎0732.135.471

394. **Grigorescu** metrou semidec., et. parter/10, 1970, Fuiorului, Liceu Dante Aligheri, parc IOR, confort 1, semidec., bloc reabilitat termic, 2 balcoane, bucatarie mare, termopan, gresie, faianta, situat la 3 min. metrou **80.000 €;** ☎0732.135.471

395. **Grigorescu** metrou, semidec., et. 3/4, 65 mp, 1970, Camil Ressu, Firidei, semidec., bloc tip H reabilitat, termopane, gresie, faianta, parchet, situat la 2 min parc si metrou. **80.000 €;** ☎0732.135.471

396. **Grozavesti,** Regie, Carrefour Orhideea semidec., et. 1/5, 83 mp, 2019, acces metrou/stb, imobil 2019, mutare rapida, 83 mp construiti, et. 1/P+4+M, lift, 2 apartamente/etaj, finisat la cheie, 2 gs, baie cu geam, centrala, contorizat. **92.600 €;** ☎0728.415.944/ 0745.540.560

397. **Herastrau,** Nordului dec., et. 2/5, 110 mp, 2011, 3 camere, 110 mp, dec., 2/5, Heratrau, pret negociabil. **235.000 €;** ☎0720.888.137 ioan.cornel@procapitald.ro

398. **Huedin,** 3 camere, mutare rapida dec., et. 2/3, 80 mp, 2019, vand apartament cu 3 camere dec. cu suprafata utila de 67.53 mp+12.61 mp balcon, disponibil la etajul 2, intr-un bloc nou cu regim de inaltime P+3E. **88.200 €;** ☎0729.923.486

399. **Iancului** semidec., et. 2/10, 76 mp, 1965, Vanzare 3 cam. P-ta Iancului. Usa metalica, gresie, faianta, parchet, geamuri termopan, ac. Un dormitor mobilat, utilat cu aragaz, masina de spalat, frigider. Pret 75.000 euro. Comision 2% **75.000 €;** ☎0740.973.855/ 0723.460.200 fprotopopescu@gmail.com

400. **Iancului** - Avrig, semidec., et. 7/9, 68 mp, 1968, 3 camere spatios, 2 grupuri sanitare, balcon, zona excelenta, acces rapid metrou, zone apropiate Mihai Bravu, Bucur Obor, Pantelimon, Ferdinand, acte la zi, liber, plata cash, **55.900 €;** ☎0723.540.507

401. **Iancului,** Avrig, semidec., et. 6/9, 66 mp, 1965, 1 minut metrou, apartament confort 1, semidec. situat la etajul 6/9, vedere stradala, necesita zugravit, bloc reabilitat, cadastru si intabulare, liber. **62.900 €;** ☎0731.144.159/ 021.231.23.18

402. **Iancului,** Ferdinand, Gara Obor, dec., et. 10/10, 83 mp, 1968, Gara Obor, spatios luminos, 2 balcoane tip terasa, spatii depozitare camere inalte parchet masiv centrala propie baie cu geam 2 lifturi, panorama deosebita boxa la subsol 15 minute metrou, Ratb 2 min **73.800 €;** ☎0728.530.366 terenuris5@gmail.com

403. **Iancului,** metrou Pta Iancului,Vatra Luminoasa et 5 semidec., et. 5/10, 70 mp, 1968, geam a baie, vedere mixta, semidec., bl monolit, reabilitat liber, acte la zi, pozitie excelenta, 3 minute metrou Iancului, Parcul National, Piata Muncii,scoala, gradinita, Obor, Mihai Barvu, **71.900 €;** ☎0768.198.235

404. **Iancului,** metrou, dec., et. 11/11, 72 mp, 1976, blocul este situat la 5 min de metrou, fara probleme cu terasa. Apartamentul este dec, 2 balcoane, baie cu fereastra. Imbunatatirile nu sunt recente, dar este un ap curat. Se vinde mobilat. **69.990 €;** ☎0748.237.236 marian@confortcasaimobiliare.ro

405. **Iancului,** Pantelimon, dec., et. 5/10, 76 mp, 1978, buna ziua, va atragem atentia cu vanzarea unui apartament de 3 camere in zona Pantelimon intersectie cu Sos Iancului, vis-a-vis de Mega Mall pe Aleea Hobita. **78.000 €;** ☎0727.090.488/ 0722.602.948 radu@proestate.ro

406. **Iancului,** vanzare, 3 camere semidec., et. parter/8, 73 mp, 1982, Procapital Development oferа spre vanzare un apartament cu 3 camere, semidec., situat in zona Iancului. Apartamentul se afla intr-un bloc din planul doi, departe de zgomotul de pe bulevard. **92.000 €;** ☎0720.888.015 smaranda.crivat@procapitald.ro

407. **Ilfov,** Snagov, dec., et. 3/3, 90 mp, 2008, Apartament 3 camere in Snagov, dec., complet mobilat si utilat, oferа un camin intim cu un design modern si functional. Situat la mansarda, apartamentul are o suprafata utila de 90,56 mp. **80.000 €;** ☎0722.339.400 catalina.avram@rom-consulting.ro

408. **INVESTITIE** PENTHOUSE DACIA - EMINESCU semidec., et. 4/4, 93.00 mp, **299.000 €;** ☎0735.551.422 florin.toma@catoma.ro

409. **Ion** Mihalache, Domenii, Alexandru Constantinescu, comision 0, semidec., et. 1/4, 53 mp, **99.000 €;** ☎031.630.89.34 contact@alexandrucordea.ro

410. **Ion** Mihalache, parc Kiseleff, Banu Manta, dec., et. 9/10, 68 mp, **116.000 €;** ☎0730.928.310 vlad@vladtrimbitasu.ro

411. **Jean** Steriadi semidec., et. 1/4, 67 mp, 1970, metrou 1 Decembrie 1918 10 minute metrou, termopane, gresie, faianta, etajul 1/4, fara imbunatatiri, 5 minute Auchan. **68.500 €;** ☎0732.135.467 ramax2016@yahoo.com

412. **Lacul** Morii, Crangasi, Grozavesti, semidec., et. 2/11, 81 mp, 2020, Dambovita10.ro ansamblu rezidential la cateva minute mers pe jos de metrou Petrache Poenaru. 3 camere suprafata 81 mpc (71 mpu), semidec., bucatarie inchisa, pretul nu include TVA **95.105 €;** ☎0733.338.647/ 0730.177.245 contact@dambovita10.ro

413. **Lacul** Morii, Militari, dec., et. 3/11, 71 mp, 2019, Lacul Morii, Novum, Militari, vedere superba spre lacul Morii. Constructie solida. Finisaje de calitate superioara (Saloni, Roca, Pinum, Immergas). Dezvoltator **70.900 €;** ☎0730.879.032 andrei.novuminvest@gmail.com

414. **Lacul** Morii, Uverturii dec., et. 3/5, 105 mp, 2018, Apartamente de vanzare, bloc nou 2018, Lacul Morii - Uverturii, finisate la cheie. **108.500 €;** ☎0746.602.210 Apartamentemilitari@yahoo.com

415. **Lacul** Tei, aproape de parcul Circului, dec., et. 5/10, 71 mp, 1977, stradal, la 5 min. de parcul Circului, la 8 min. de parcul Tei, orientare sud-vest bloc reabilitat termic, dec, foarte bine impartit, imbunatatiri, g, f, p, um, ac, cadastru, intabulare, se accepta credit, **85.500 €;** ☎0722.614.867/ 021.688.08.67

416. **Lacul** Tei, Complex Domino, apartament, dec., et. 7/10, 1974, buna ziua, va atragem atentia cu vanzarea unui apartament de 4 camere cu o suprafata foarte generoasa de 94 mp din care si un balcon de 17 mp, este situat in zona Lacul Tei, pe strada Grigore Moisil. **78.000 €;** ☎0727.090.488 radu@proestate.ro

417. **Lacul** Tei, Teiul Doamnei dec., et. 8/8, 75 mp, 1988, ap 3 camere cu 2 balcoane, centrala termica si aer conditionat, bucatarie mare si bucatarie mica, renovat recent, liber, proprietar direct. **66.500 €;** ☎0723.886.899 avieritei@gmail.com

418. **Lacul** Tei, Teiul Doamnei, langa parcul Tei, semidec., et. 8/8, 75 mp, 1984, metrou Obor 10 min., langa facultatea de c-tii, parcul Plumbuita, Stradal pe Teiul Doamnei, bloc civilizat c-tie 1984, 2 balcoane, centrala proprie, cadastru, intabulare, eliberabil rapid, se accepta credit, **66.500 €;** ☎0722.614.867/ 021.688.08.67

419. **Lujerului,** apartament 3 camere, Piata Veteranilor semidec., et. 6/9, 75 mp, 1970, apartamentul 3 camere Lujerului, cu o bucatarie, un grup sanitar, 2 balcoane si spatiu pentru depozitare. Proprietatea se afla la etajul 6/9. Are 75 m.p si este semidec.. **64.000 €;** ☎0723.095.532 andaros.imob@gmail.com

420. **Magurele,** dec., et. 1/1, 78 mp, 1985, oras Magurele, zona cu vile noi, toate utilitatile an 1985, izolat termic, centrala proprie, 78 mp, boxa 39mp, loc parcare, zona cu multa verdeata 5 minute magazine fereastra la baie, iluminat public. **51.500 €;** ☎0728.530.366 terenuris5@gmail.com

421. **Margeanului,** Posta, dec., et. 5/8, 1980, apartament 3 camere, 67,5 mp, complet renovat, liber, bloc reabilitat termic, pret competitiv, ☎0726.117.233

422. **Masina** de Paine, Obor, sect. 2, 67 mp, 1968, particular, renovat, gresie, faianta, parchet, termopan, reabilitat termic, partial mobilat, metrou, zona comerciala, scoala si gradinita in apropiere, neg., **72.000 €;** ☎0749.650.610

423. **Metalurgiei** -Berceni dec., et. 1/11, 79 mp, 2018, apartamente noi Metropolitan Residence direct dezvoltator, **74.000 €;** ☎0721.805.158/ 0722.297.332 gabriela@metropolitanresidence.ro

424. **Metalurgiei** 81 dec., et. 7/11, 80 mp, 2019, apartament de 3 camere in ansamblul Metropolitan Metalurgiei, construit pe cadre de beton si compartimentat in totalitate cu caramida. Fatada este ventilata si izolatia se face cu vata minerala. **75.000 €;** ☎0725.985.759 ana.moise@metropolitanresidence.ro

425. **Metalurgiei** 81, dec., et. 9/11, 2019, apartament de 2 camere in ansamblul Metropolitan Metalurgiei, construit pe cadre de beton si compartimentat in totalitate cu caramida. Fatada este ventilata si izolatia se face cu vata minerala. **59.000 €;** ☎0725.985.759 ana.moise@metropolitanresidence.ro

426. **Metalurgiei** 81, dec., et. 3/11, 2019, apartament de 3 camere in ansamblul Metropolitan Metalurgiei, construit pe cadre de beton si compartimentat in totalitate cu caramida. Fatada este ventilata si izolatia se face cu vata minerala. **75.000 €;** ☎0725.985.759 ana.moise@metropolitanresidence.ro

427. **Metalurgiei** bd., premium wellness, dec., et. 3/10, 109 mp, 2019, 3 camere, 109 mp utili, 2 grupuri sanitare, lift, finisaje premium, centrala proprie, calorifere, tamplarie PVC, parculet copii propriu, parcare asigurata. Pret 69.300 euro cash, 73.000 euro credit. **69.300 €;** ☎0734.950.229/ 0734.092.488 dany.barbulescu@yahoo.com

428. **Metalurgiei** Drumul Binelui, Lidl, sector 4, dec., et. 2/3, 2016, vand apartement 3 camere, dec.a 70 mp, 2 bai, aer conditionat, loc parcare, supraveghere video, balcon cu marchiza, zona linistita. Apartamenul se vinde gol. mobilat utilat la pretul de 74000 euro **69.000 €;** ☎0723.500.874 tamisor@yahoo.com

429. **Metalurgiei** Park Residence dec., et. 5/5, 85 mp, 2018, 3 camere, mutare rapida, utilitati, Aparatorii Patriei. **79.900 €;** ☎0799.877.999/ 0733.182.994 cosmin@sudrezidential.ro

430. **Metalurgiei** Park, dec., et. 1/5, 81 mp, 2018, apartament 3 camere la cheie in Metalurgiei Park. **86.000 €;** ☎0730.855.555 simona.nistor@sudrezidential.ro

431. **Metalurgiei,** dec., et. 2/5, 64 mp, 2018, direct dezvoltator vand apartament 3 camere, dec., situat intr-un imobil cu un regim de inaltime P+5, amplasat la aproximativ 10 minute fata de statia de Metrou Aparatorii Patriei. **63.000 €;** ☎0720.546.777/ 0732.585.966 stefan.nastase@sudrezidential.ro

432. **Metalurgiei,** dec., et. 1/2, 2015, penthouse exclusivist, mobilat si utilat lux, design modern, terasa amenajata. Ansamblu rezidential cu acces restrictionat, 5 min pana la mijloacele de transport in comun **125.000 €;** ☎0799.312.999

433. **Metalurgiei,** cea mai buna oferta 3 camere, dec., et. 1/11, 2019, Apartament in suprafata totala utila de 80 mp., tip 13-30, si este foarte bine compartimentat oferind un spatiu foarte practic. Pentru mai multe oferte, detalii si vizionare va rog sa ma sunati. **75.000 €;** ☎0725.985.767 sandu@metropolitanresidence.ro

434. **Metro** Militari, apartament 3 camere, 2 bai, dec., et. 4/5, 68 mp, 2019, oferta promotionala, bloc finalizat, direct dezvoltator, apartament cu 3 camere, 2 bai, dec., bucatarie inchisa, suprafata utila 68 mp, intr-un bloc P+5, cu lift **57.000 €;** ☎0723.271.439 cosmin.cojocaru@yahoo.com

435. **Metro,** Berceni, Jumbo, dec., et. 2/5, 67 mp, 2018, apartament 3 camere, dec., etaj 2, contorizare individuala, centrala proprie, pretul include TVA de 5%, mutare luna iulie. **70.000 €;** ☎0733.182.994/ 0799.877.999 laurentiu@sudrezidential.ro

436. **Metro,** Militari, Auchan, apartament 3 camere dec., et. parter/4, 55 mp, 2020, apartament 3 camere, dec., hol de intrare si dressing, balcon, finisaje la alegere, utilitati: canalizare, gaze, curent electric, STB 178 si 138 la 50 mi, iluminat stradal, strazi asfaltate. Comision 0 **46.000 €;** ☎0723.271.439 cosmin.cojocaru@yahoo.com

437. **Metrou** 1 Decembrie, Theodor Pallady, Titan, dec., et. 2/4, 71 mp, 2019, apartament 3 camere cu o suprafata de 71 mp, disponibil la etajele 1, 2, 3, 4, dec., finisat cu gresie, faianta, parchet, usi de interior la alegere, tripan, centrala termica, obiecte sanitare **66.400 €;** ☎0731.169.114/ 0725.588.155 office@titanu-nou.ro

438. **Metrou** 1 Decembrie, Titan SunPark Theodor Pallady, dec., et. 1/4, 71 mp, 2019, Va propunem spre vanzare un apartament cu 3 camere, dec. cu o suprafata utila de 71 mp si 2 grupuri sanitare, apartamentul vine cu un plus de intimitate si confort. **66.405 €;** ☎0731.169.114/ 0756.565.565 Office@titanul-nou.ro

439. **Metrou** 1 Decembrie, Titan, Pallady, Ozana dec., et. 1/4, 75 mp, 2018, ap dec., spatios, bucatarie mare, inchisa, balcon generos. Ap este complet finisat, g, f, p, t, centrala proprie,totul nou,bransat la toate utilitatile sectorului 3. Acces facil catre metrou, mutare rapida **65.000 €;** ☎0774.075.876

440. **Metrou** 1 Decembrie, Titan, Pallady, Ozana dec., et. 1/5, 59 mp, 2019, Ap dec, spatios, inchisa, balcon generos. Ap este complet finisat, g, f, p, t, centrala proprie, totul nou, bransat la toate utilitatile sectorului 3. Acces facil catre metrou, mutare rapida! **59.900 €;** ☎0724.458.272/ 0738.191.831

441. **Metrou** 1 Decembrie, Titan, Pallady, Ozana dec., et. 1/5, 65 mp, 2018, ap e camere dec, spatios, balcon generos. Ap este complet finisat, g, f, p, t, centrala proprie, totul nou, bransat la toate utilitatile sectorului 3. Acces facil catre metrou, mutare rapida! **61.655 €;** ☎0738.191.831

442. **Metrou** 1 Decembrie, Titan, Pallady, Ozana, dec., et. 1/3, 64 mp, 2018, ap dec, spatios, balcon generos. Ap este complet finisat, g, f, p, t, centrala proprie, totul nou, bransat la toate utilitatile sectorului 3. Acces facil catre metrou, mutare rapida. **60.705 €;** ☎0724.458.272

443. **Metrou** 1 Decembrie, Titan, Pallady, Ozana, dec., et. 3/5, 65 mp, 2018, ap dec, spatios, bine compartimentat. Ap este complet finisat, g, f, p,t, centrala proprie,totul nou, bransat la toate utilitatile sectorului 3. Acces facil catre metrou. Accept pc/ip. Discount pt cash. **61.900 €;** ☎0774.075.876

444. **Metrou** 1 Decembrie, Titan, Pallady, Ozana, dec., et. 1/4, 75 mp, 2018, ap dec, spatios, bucatarie mare inchisa, balcon generos. Ap este complet finisat, g, f, p, t, centrala proprie, totul nou, bransat la toate utilitatile sectorului 3. Acces facil catre metrou, mutare rapida. **65.000 €;** ☎0774.075.876

445. **Metrou** 1 Decembrie, Titan, Pallady, Ozana, dec., et. 1/5, 80 mp, 2018, ap dec, spatios, bucatarie mare, inchisa, balcon generos. Ap este complet finisat, g, f, p, t, centrala proprie, totul nou, bransat la toate utilitatile sectorului 3. Acces facil catre metrou, mutare rapida. **73.000 €;** ☎0774.075.876

446. **Metrou** 1 Decembrie, Titan, Pallady, Ozana, dec., et. 1/5, 72 mp, 2019, ap. dec., spatios, bucatarie mare,inchisa, balcon generos. Ap. este complet finisat, gresie, faianta, parchet, termopan, centrala proprie, totul nou, bransat la toate utilitatile sectorului 3. Acces facil catre metrou, mutare rapida, **72.200 €;** ☎0771.789.644

447. **Metrou** Dimitre Leonida semidec., et. 2/5, 67 mp, 2018, vand apartament 3 camere, suprafata utila 67. 62 mp, finisat deosebit, contorizat separat, centrala proprie, situat in imobil nou, etaj 2/5, lift, videointerfon, loc parcare asigurat. Merita vazut **64.900 €;** ☎0727.175.861 lucian@sudrezidential.ro

448. **Metrou** Dimitrie Leonida dec., et. 1/2, 68 mp, 2019, vand ultimul apartament cu 3 camere complet dec. intr-un bloc gen vila cu 9 apartamente, curte comuna, foisor, spatii verzi, loc de joaca pentru copii, bariera, etc. Poze reale, comision 0% **66.000 €;** ☎0726.375.629 cristian.mocanu@zonadesud.ro

449. **Metrou** Dimitrie Leonida, dec., et. 2/2, 105 mp, 2018, aparament cu 3 camere cu terasa in bloc gen vila 9 familii in bloc, finsat cu gust, toate utilitatile contorizate individual, curent, gaze, apa, canalizare.Blocu are o curte comuna de 800 mp. Loc parcare. **84.500 €;** ☎0726.375.629 cristian.mocanu@zonadesud.ro

450. **Metrou** Dimitrie Leonida, Mega Image Amurgului dec., et. 1/2, 75 mp, 2018, apartament 3 camere, dec., 75 mp utili, finisat la cheie, balcon mare, doua bai cu geam, debara, centrala termica proprie, parcare, etaj intermediar. Pt plata accept orice tip de credit bancar. **69.900 €;** ☎0724.888.478 contact@sudrezidential.ro

451. **Metrou** Dimitrie Leonida, Popesti Vest dec., et. parter/5, 80 mp, 2019, apartament 3 camere, 80 mp + curte 31 mp, metrou Dimitrie Leonida **78.900 €;**

452. **Metrou** Gorjului, Lujerului Apartament 3 camere, dec., et. 3/4, 68 mp, propunem spre vanzare un apartament cu 3 camere situat in zona Lujerului-Militari, langa Piata Veteranilor.Apartamentul este situat la etajul 3/4, blocul se afla pe strada Cetatea de Balta. **80.000 €;** ☎0723.095.532 office@andaros-imob.ro

453. **Metrou** Grigorescu 3 camere 2018, parcare inclusa dec., et. 3/3, 104 mp, 2018, str. Becatei nr 1-3, 4 camere, 2 WC, 2018, suprafata 104 mp utili, 5 minute pana la metrou N. Grigorescu, Finisaje de lux, centrala Bosch, sanitare Grohe, intrerupatoare si prize Panasonic. Liber. **105.000 €;** ☎0722.248.933 viorel.iosifecu@gmail.com

454. **Metrou** Nicolae Grigorescu semidec., et. 3/4, 63 mp, 1970, vand apartament 3 camere Titan Bloc H caramida langa metrou Grigorescu strada Firidei gresie faianta parchet foarte aproape de parc numai cu plata cash, **79.900 €;** ☎0743.060.802 amabo.imobiliare@yahoo.com

455. **Mihai** Bravu dec., et. 2/6, 55 mp, 2020, Ap. 2 camere, bloc nou, zona Metrou Mihai Bravu, avand o localizare de exceptie la numai 10 minute de centrul Bucureştiului si la doi pasi de Piata Unirii si Parcul Tineretului. Pret fara TVA. **80.000 €;** ☎0799.312.999 alexandra_nita20@yahoo.com

456. **Mihai** Bravu dec., et. 2/4, 85 mp, 2020, Ap. 3 camere, etaj intermediar, bloc nou zona Metrou Mihai Bravu. Localizare de exceptie la numai 10 min. de centrul Bucureştiului si la doi pasi de Piata Unirii si Parcul Tineretului. Pret fara TVA **129.000 €;** ☎0799.312.999 alexandra_nita20@yahoo.com

457. **Mihai** Bravu dec., et. 10/10, 72 mp, 1986, Mihai Bravu, Obor, stradal, 4 minute metrou bloc anvelopat, 2 grupuri sanitare, aer conditionat, balcon inchis in termopan, 72 mp, necesita renovare, **72.000 €;** ☎0773.864.828 aurel.petrescu@alphadpi.ro

458. **Mihai** Bravu, dec., et. 5/9, 93 mp, 2018, 3 camere, apartament lux, incalzire in pardoseala, fatada ventilata, pozitionare excelenta, direct dezvolt

# Imobiliare vânzări 3 CAMERE

526. **Militari,** Rezidential Apusului 2, dec., et. demisol/6, 2019, Metro, str Acvilei nr 42, S+P+6E, imobil nou, finisat la cheie, demisol inalt cu balcon, 2 gr sanitare, compartimentare caramida, bransat la toate utilitatile, loc parcare, mijloace de transport, accept credit. **48.000 €;** ☎0767.565.131 contact@rezidentiala-pusului.ro

527. **Militari,** Rosu, 5 min. Lidl Uverturii, dec., et. parter/3, 72 mp, 2019, apartament 3 camere decomadat, str. Crinului Rosu p/3, 72 mp, 2 bai, balcon, bucatarie mare, complet finisat, centrala, loc parcare, disponibil imediat, 8 min Ratb, accept credit, fara comision, dezvoltator. **58.770 €;** ☎0745.005.500/ 0749.115.511 proprietati-noi@gmail.com

528. **Militari,** Uverturii, Lacul Morii, Crangasi, dec., et. 3/11, 72 mp, 2019, Bucuresti, Lacul Morii, Novum Invest, sector 6, structura beton, compartimentari caramida Phoroterm, tamplarie tripan, finisaje premium, utilitati oras, direct dezvoltator, comision 0, **70.900 €;** ☎0722.396.904 angelo.novuminvest@gmail.com

529. **Militari,** Veteranilor, dec., et. 8/10, 52 mp, 1977, 3 camere Militari, Rasaritului, Zorelelor nr. 6, conf. 2, 52 mp, circular, 8/10, bloc 1978, are instalatie pentru centrala proprie cu gaze, necesita renovare totala, comision ag. **48.000 €;** ☎0723.351.895/ 0745.351.895 tina-paraschiv@yahoo.com

530. **Mosilor** Bcr et 4 bl reab semidec., et. 4/8, 72 mp, 1981, ap. 3 camere semidec., 2 bai, balcon mare pe 2 camere, inchis in termopan, bucatarie patrata, hol generos, fara imbunatatiri majore. Bloc stradal reabilitat scara curata. **90.000 €;** ☎0771.791.542

531. **Mosilor** intersectie Ardeleni semidec., et. 4/8, 4/8 - sdec, 2 bai, reabilitat-termopan, parchet, intabulare, **90.000 €;** ☎0724.321.698

532. **Mosilor intre Mihai Eminescu, bd. Carol, semidec., et. 1/10, 67 mp, 1982, particular, vand apartament 3camere, stradal, cf. 1, semidec., etaj 1/10, suprafata 67 mp (sp. constuita 77 mp), an 1982, doua gr sanitare, aer conditionat, parchet, reabilitat in 2012. Pret usor neg 103.000 €;** ☎**0721.204.141**

533. **Mosilor,** BCR, et. 4, bl. reabilitat, semidec., et. 4/8, 70 mp, 1981, semidec., etajul 4, bucatarie patrata, hol generos, curat, gresie, faianta, parchet, termopan, 2 bai, balcon mare, liber, acte la zi, scara curata, 5 minute metrou Obor, parc, scoala, gradinita **89.000 €;** ☎0755.075.910

534. **Mosilor,** Dacia, semidec., et. 1/10, 77 mp, 1982, apartament 3 camere semidec. etaj 1/10 bloc 1982 reabilitat termic, 2 grupuri sanitare, contorizare apa si caldura, vedere stardala balcon 10 mp eliberabil imediat acte la zi. **103.000 €;** ☎0728.820.095/ 0725.074.444 sweet-home_imob@yahoo.com

535. **Mosilor,** Eminescu, dec., et. 1/5, 80 mp, 2007, Apartament 3 camere in bloc 2007, etajul 1/5 cu 2 gr sanitare, bucatarie mobilata, alarma, aer conditionat, 3 min Dacia **159.900 €;** ☎0725.074.444/ 0728.820.095 sweethome_imob@yahoo.com

536. **Mosilor,** Obor, metrou bloc 1982 semidec., et. 2/8, 1982, etaj 2/8 semidec. cu imbunatatiri. Acte ok. Bloc reabilitat termic. Bloc linistit, scara curata. Distanta pana la metrou 4-5 minute. Pozitie excelenta. Sunati acum, merita vazut **95.000 €;** ☎0770.805.447 agentie2@mauwis.ro

537. **Mosilor,** Obor, metrou, bl.1982 reabilitat semidec., etajul 2, amenajat, gresie, faianta, parchet, termopan, balcon inchis, bloc linistit, scara curata, pozitie excelenta, 5 minute metrou Obor, parc, piata, Stefan cel Mare. Potential **94.000 €;** ☎0755.075.910

538. **Mosilor,** Obor, str. Ion Maiorescu, sect. 2, dec., 69 mp, 1981, vand apartam. 3 camere, anvelopat, vedere spate, orientare S si V, ferestre termopan, usa metalica, 2 bai, pozitie excelenta, **92.000 €;** ☎0748.356.464 cvasile@yahoo.com

539. **Muncii,** Campia Libertatii semidec., et. 9/10, 80 mp, 1979, 7-8 minute metrou, 2 minute Parcul National, 5-7 minute National Arena, 2 grupuri sanitare, geam la baie, 2 balcoane, bloc reabilitat, apartamentul este mobilat si utilat, merita vazut **95.000 €;** ☎0732.135.471

540. **Muncii,** Mihai Bravu, dec., et. 6, 1979, va prezentam spre cumparare in zona Muncii - Baba Novac, la cateva minute de metrou Piata Muncii, un apartament luminos cu 3 camere dec., situat la etajul 6/10, intr-un bloc reabilitat termic, **89.000 €;** ☎0770.437.577

541. **Nerva** Traian dec., et. 6/8, 76 mp, 1990, confort 1, dec., bloc 1992, reabilitat termic, mobilat si utilat situat in planul 2 la 5 minute metrou Timpuri Noi, merita vazut. **125.000 €;** ☎0732.135.471

542. **Nerva** Traian - apropiat metrou Timpuri Noi, dec., et. 1/8, 77 mp, 1993, str. Vlahuta nr. 1, hol tip H, modernizat, gresie, faianta, parchet masiv, usi interioare schimbate, termopan, usa metalica, nemobilat, necesita zugravire. **125.000 €;** ☎0745.103.734

543. **Nerva** Traian, Timpuri Noi, dec., et. 6/8, 76 mp, 1988, 6-7 minute metrou, dec., 2 gr. sanitare, bloc reabilitat, bucatarie mare, gresie, faianta, parchet, termopane, usa metalica, curat, toate actele **125.000 €;** ☎0732.135.467 ramax2016@yahoo.com

544. **Nerva** Traian, Vitan, dec., et. 1/8, 78 mp, 1990, apartament dec., model hol H, etaj 1-8, foarte aproape de Metrou Timpuri Noi, 2 bai, bloc in curs de reabilitare termica, gresie, faianta, parchet, termopan. **121.500 €;** ☎0720.302.537 traian.ciubuc@gmail.com

545. **Nicolae** Grigorescu dec., et. parter/6, 90 mp, 2010, apartament 3 camere, parter, 60 m util +30 m terasa se poate face o alt? camera) parcare subterana **75.000 €;** ☎0784.110.381 mariaionescu1103@yahoo.com

546. **Nicolae** Grigorescu semidec., et. parter/10, 74 mp, 1968, Fuiorului, 2 balcoane, bloc reabilitat, termopane, parchet, fara imbunatatiri, toate actele, 3 minute metrou, 2 minute parc. **80.000 €;** ☎0728.777.132 ramax2016@yahoo.com

547. **Nicolae** Grigorescu 3 minute metrou, lux dec., et. 7/8, 70 mp, 1984, Piata Salajan, apartament de 3 camere dec., renovat recent cu finisaje de calitate. Se vinde mobilat si utilat. Geam la baie, bloc reabilitat, scara foarte curata. Parc IOR, 5 minute **87.000 €;** ☎0769.651.162

548. **Nicolae** Grigorescu metrou semidec., et. 3/4, 62 mp, 1970, bloc tip H, gresie, faianta, geam la baie, zona verde, foarte aproape metrou, scoala, piata Salajan. **80.000 €;** ☎0728.777.132 ramax2016@yahoo.com

549. **Nicolae** Grigorescu, dec., et. 3/3, 96 mp, 2018, dezvoltator. Terasa 30 mp. Incalzire prin pardoseala. 3 camere Grigorescu **95.000 €;** ☎0724.808.488/ 0725.597.221 george.s@star-construct.ro

550. **Nicolae** Grigorescu, et. 4/4, 69 mp, 1970, Postavarului, Policlinica Titan, 7 minute metrou si parc, dec., bloc reabilitat, vedere mixta, fara probleme cu terasa, centrala termica, geam la baie, toate actele, liber **71.000 €;** ☎0732.135.467 ramax2016@yahoo.com

551. **Nicolae** Grigorescu, 3 minute metrou, dec., et. 1/6, 2019, 3 camere confort 1, bloc nou 2019, gresie, faianta, parchet, termopan, centrala propie **96.000 €;** ☎0761.532.117/ 0722.542.692

552. **Nicolae** Grigorescu, 3 minute metrou, dec., et. 2/8, 70 mp, 1982, Piata Matei Ambrozie, 3 camere dec., renovat complet, 2 grupuri sanitare. Apartamentul este situat in buza parcului. **96.500 €;** ☎0769.651.162

553. **Nicolae** Grigorescu, 5 minute metrou 1 Decembrie, dec., et. 3/10, 73 mp, 1979, str. Radu Gheorghe, 2 balcoane, 2 gr sanitare, complet renovat, instalatii electrice si sanitare schimbate, gresie, faianta, parchet, termopane, usa metalica, geam la ambele bai, ac, bucatarie mobilata **90.000 €;** ☎0728.777.132 adriangeambei@yahoo.com

554. **Nicolae** Grigorescu, Camil Ressu, dec., et. 8/8, 65 mp, 1976, 3 camere, renovat recent. Blocul nu are probleme cu terasa, blocul este reabilitat in 2017. 5 minute metrou, liniste **65.000 €;** ☎0769.651.162

555. **Nicolae** Grigorescu, Camil Ressu, dec., et. 2/4, 70 mp, 1970, piata Matei Ambrozie, 3 camere decomanadat, stradal, vedere spate, fara imbunatatiri, 5 minute metrou, 3 minute piata, respectiv parc IOR, boxa mare cat suprafata unei camere **76.000 €;** ☎0769.651.162

556. **Nicolae** Grigorescu, Camil Ressu, et. 1/8, 70 mp, 1985, piata Matei Ambrozie, 3 camere dec., 2 grupuri sanitare, fara imbunatatiri, zona foarte linistita, 5-6 minute metrou, 3 minute parc IOR **83.000 €;** ☎0769.651.162

557. **Nicolae** Grigorescu, metrou Titan. semidec., et. 1/4, 59 mp, 1963, Am placerea sa va propun un apartament de 3 camere situat pe Bd. Nicolae Grigorescu, la doi pasi de Parcul Al. Ioan Cuza si de Parcul Titan si cu acces in 7-8 minute pana la metrou Titan. **71.500 €;** ☎0722.732.975 axadomenii@yahoo.com

558. **Nicolae** Grigorescu, Postavarului, dec., et. 2/4, 77 mp, 2020, Nicolae Grigorescu, Postavarului Stylish Residence 2, D+P+4, apartamente 3 camere, loc parcare, finisaje import personalizate, finalizare 2020, preturi de la 96.000 euro tva 5% inclus. Direct dezvoltator. **96.000 €;** ☎0723.805.860 dragos.balan@topapartamente.ro

559. **Nicolae** Grigorescu, Salajan, Titan, dec., et. parter/2, 91 mp, 2019, promo, direct dezvoltator, 3 camere cu curte gratuita langa metrou N. Grigorescu **91.900 €;** ☎0730.170.085 bogdan.mavrogheorghe@zonadesud.ro

560. **Nicolae** Teclu 7 min metrou, bucatarie mobilata, dec., et. 2/7, 2019, ac, balcon bucatarie mobilata/ utilata, ac in living. Et 2/7, 68 mp, se vinde complrt finisat: gresie, faianta, parchet, centrala termica, caloritere, geam termopan, usa metalica, baia mobilata/ utilata **69.050 €;** ☎0736.380.186/ 0748.631.811 cristina@star-construct.ro

561. **Nicolae** Teclu, Apartament spatios, metrou 6 minute dec., et. 2/7, 84 mp, 2019, acces privat, et. 2 din 7, 84 mp, metrou 5 min, Auchan, Jumbo, Ikea, 5 minute, ansamblu rezidential, bucatarie mobilata si utilata, ac, predare la cheie, centrala proprie, bransata la utilitati. **91.500 €;** ☎0736.380.182/ 0766.632.795

562. **Nicolae** Teclu, dec., bucatarie utilata dec., et. 1/7, 67 mp, 2019, ap. dec. la 7 min. de metrou Nicolae Teclu, 2 gupuri sanitare, finisaje la alegere, bucatarie utilata, aer conditionat in living, se accepta plata prin credit prima casa. Reprezentant vanzari **72.500 €;** ☎0736.380.187/ 0725.597.221 constantin.s@star-construct.ro

563. **Nicolae** Teclu, metrou 8 min. finisaje premium dec., et. 1/7, 68 mp, 2019, Va propun spre vanzare un apartament cu o suprafata utila de 68 mp, situata la doar 8 minute de mers pe jos, pana la statia de metrou Nicolae Teclu. Bucataria mobilata si utilata. AC inclus. **72.500 €;** ☎0736.380.184/ 0725.597.221 claudiu.p@star-construct.ro

564. **Nicolae** Titulescu dec., et. 1/4, vand apartament 3 camere dec. in Slatina, zona Nicolae Titulescu. Apartamentul are 2 bai, balcon mare acoperit cu acces din bucatarie si din sufragerie, centrala generatie veche, parchet, gresie **55.000 €;** ☎0722.237.373 buiacu.ioana@gmail.com

565. **Nou** penthouse 3 camere 230 mp, 2018, cu P subsol, mobilat, comision 0, Obor dec., et. 3, 97 mp, 2018, **209.900 €;** ☎0771.575.059 dragos@norisk.ro

566. **Oazana,** Pallady, metrou 1 Decembrie 1918, sec. 3, dec., et. parter/4, 63 mp, 2019, apartament 3 camere 63,3 mp utili, complet finisat si utilat cu centrala termica proprie, calorifere, obiecte sanitare, tamplarie PVC, geam termoizolant usa metalica, instalatii sanitare, **61.655 €;** ☎0770.490.490/ 0770.460.460 office@estimobiliar.ro

567. **Obor** et. 3/4, 77 mp, 1987, Balcului, electronicii, zona linistita, cadastru , intabulare, acceptam credit, ocazie; **69.990 €;** ☎0753.075.109

568. **Obor** Colentina, D-na Ghica vav de Parcul Plumbuita dec., et. 9/11, 71 mp, 1978, metrou Obor 12 min. Pipera 5 min. stradal pe sos. Colentina, vedere pe spate, ap. de mijloc, bloc reabilitat termic, renovat integral recent, g, f, p, um, ac, th cu rulouri ext. ap.se vinde mobilat complet, acte ok, **71.500 €;** ☎0723.947.833/ 0722.614.867

569. **Obor,** Colentina, semidec., et. 5/9, 72 mp, 1969, apartament 3 camere renovat, bloc reabilitat, vedre mixta, intrare stradala, etaj 5, geam baie, termopane, aer conditionat, 0 comision. **69.999 €;** ☎0720.888.021

570. **Obor,** Colentina, Doamna Ghica, ING BanK dec., et. 1/10, 66 mp, 1975, stradal, 1/10, semidec. cf.1, vedere mixta, 66 mp, 1 balcon mare, bloc fara risc seismic, reabilitat termic, geam baie, termopan, usa metalica, cadastru, intabulare, accept credit, liber **71.000 €;** ☎0724.336.834

571. **Obor,** Colentina, Doamna Ghica, parc Plumbuita, BCR dec., et. 8/10, 77 mp, 1978, stradal, 8/10, cf. 1, dec, 77mp, vedere mixta superba, intrare stradala, bloc fara risc seismic, bloc reabilitat termic, g, f, p, t, um, aer conditionat, se accepta credit, eliberabil repede, cadastru, intabulare. **76.500 €;** ☎0724.336.834

572. **Obor,** Colentina, Doamna Ghica, vav parc Plumbuita dec., et. 3/8, 78 mp, 1990, aproape rond, 15 min. metrou Obor, cf. 1 sporit dec, 78 mp, bloc 1990, vedere mixta, bucatarie mare patrata, 2 bai, imbunatatiri g, f, p, termopan, um, cadastru, se accepta credit, **84.000 €;** ☎0721.380.28.14/ 0737.435.628

573. **Obor,** Colentina, Doamna Ghica, vav parc Plumbuita dec., et. 5/10, 68 mp, 1977, langa BCR,12 minute metrou, cf.1 dec, 68 mp, bloc 1977 fara risc seismic, pe mijloc, vedere mixta,2 balcoane,baie cu fereastra, imb, g, f, p, termopan, um, ac, cadastru, intabulare. **75.000 €;** ☎021.380.28.14/ 0737.435.628

574. **Obor,** Colentina, stradal, langa Rose Garden, semidec., et. 1/10, 65 mp, 1970, 10 min., metrou, aproape Kaufland, mall Veranda, piata, parc Plumbuita, eta, 1/10, cf, 1 semi, 65 mp, bloc 1970 reabilitat termic, fara risc seismic, pe mijloc, orientare E-V, fara imb, recente, curat parchet, faianta, termopan, um. **71.000 €;** ☎021.380.28.14/ 0737.435.628

575. **Obor,** Colentina, stradal, vav Rose Garde, dec., et. 9/10, 69 mp, 1971, metrou 12 min., aproape Kaufland, mall Veranda, piata, parc Plumbuita, bloc 1971 reabilitat termic fara risc, pe mijloc, baie cu fereastra imb, g, f, p, termopan, um, cadastru, intabulare, **71.000 €;** ☎021.380.28.14/ 0737.435.628

576. **Obor,** Colentina, Teiul Doamnei, 7 min metrou, semidec., et. 6/10, 64 mp, 1971, vav Sectia 7, 5 min., Mall Veranda, Kaufland, cf.1, bloc reabilitat termic fara risc, vedere mixta, bucatarie patrata, imb, gresie, faianta, parchet, um, termopan, ac, cadastru, intabulare, **65.000 €;** ☎0723.947.833/ 0722.614.867

577. **Obor,** la doi pasi de metrou, dec., et. 5/10, 68 mp, 1974, vrei sa fi la doi pasi de metrou Obor? Vrei sa ai piata si magazinele aproape, dar sa ai si parcuri unde sa te poti relaxa? **79.900 €;** ☎0722.732.975 axadomenii@yahoo.com

578. **Obor,** Maica Domnului, 10 min. metrou, semidec., et. 7/8, 68 mp, 1986, aproape, Parcul Circului,Tei, bloc 1986 reabilitat, bucatarie patrata, baie cu fereastra orientare vest, 2 lifturi, 2 bai, imbunatatiri, gresie, faianta, parchet, termopan, usa metalica, cadastru. **74.000 €;** ☎021.380.28.14/ 0737.435.628

579. **Obor,** Masina de Paine, langa Scoala 27 semidec., et. 7/10, 67 mp, 1971, Sectia 7 Politie, Teiul Doamnei, Colentina, vav Kaufland, 7 min. metrou, bloc reabilitat termic. cf.1, vedere mixta, baie cu fereastra, orientare E-V, imb., gresie, faianta, termopan, um, ac, cadastru, intabulare, **65.000 €;** ☎021.380.28.14/ 0737.435.628

580. **Obor,** Masina de Paine, Stefan cel Mare, Colentina semidec., et. 10/10, 70 mp, 1971, super pozitie, Metrou Obor 10min. Mall Veranda, Kaufland 2min., bloc reabilitat termic, baie cu fereastra, balcon mare, pe mijloc vedere mixta, curat, imb. cadastru- intabulare, eliberabil imediat, **58.000 €;** ☎0722.614.867/ 021.688.08.67

581. **Obor,** Mosilor, dec., et. 7/8, 68 mp, 1984, proprietar, vand apartament 3 camere, dec., etaj 7/8, situat in zona Obor, Mosilor, la 2 minute de metrou, imbunatatiri multiple. **98.500 €;** ☎0726.747.937

582. **Obor,** Stefan cel Mare, Lizeanu, Tei, dec., et. 6/8, 72 mp, 1990, Maica Domnului, Lizeanu, metrou Obor 7 min. Parcul Circului 5 min., 2 bai, pe mijloc, imb, gresie, faianta, parchet, um, termopan, Ac, cadastru, intabulare, se accepta credit, **76.000 €;** ☎0722.614.867/ 021.688.08.67

583. **Obor,** Stefan cel Mare, sos. Colentina stradal semidec., et. 8/10, 67 mp, 1971, Metrou Obor 5 min., Mall Veranda, Piata Obor foarte aproape, vav Kaufland, fara grad de risc seismic, bloc reabilitat termic, vedere mixta, um, termopan, 2AC, cadastru, intabulare, energetic, se accepta credit, **65.000 €;** ☎0722.614.867/ 0723.947.833

584. **Obor-** Stefan cel Mare- Lizeanu semidec., et. 6/9, 62 mp, 1962, 2 minute metrou, termopan, usa metalica, parchet, bloc stradal, vedere mixta, cadastru, intabulare, ideal investitie, liber, doar cash, negociabil. **60.000 €;** ☎0724.336.834

585. **Octavian** Goga, Nerva Traian, dec., et. 9/10, 83 mp, 2001, apartament 2 camere modificat din 3, finisaje premium, vedere catre Palatul Parlamentului, posibilitate recompartimentare, acte in regula, cadastru, intabulare, certificat energetic, **116.000 €;** ☎0727.090.488 radu@proestate.ro

586. **Oferta** apartament 3 camere Crangasi, renovat complet semidec., et. 4/8, 68 mp, 1984, **88.500 €;** ☎0784.409.030 codrescu.petre@galaxyimob.ro

587. **Oferta** vanzare 3 camere Crangasi dec., et. 2/8, 67 mp, 1983, **75.000 €;** ☎0784.409.030 codrescu.petre@galaxyimob.ro

588. **Oltenitei,** Paraul Rece, 2 min. ratb, 62 mp, promo dec., et. parter/3, 64 mp, 2018, Promotie, 3 cam 49.000 euro. Sos. Oltenitei, Paraul Rece, 3 camere, finisaje moderne, predare la cheie, gresie, faianta, parchet, termopan, centrala termica, usa metalica, parcare, zona linistita. Urgent, **49.000 €;** ☎0773.903.372/ 0774.075.901

589. **Oportunitate** apartament 3 camere dec., et. 3/4, 75.00 mp, **54.888 €;** ☎0729.101.123 valeriu@valeriustancu.ro

590. **Oras** Pantelimon str.Sfantul Gheorghe, ferma dec., et. parter/2, 1965, apartament de 3 camere cf.1 dec, are centrala pe gaz, termopane, usa metalica, gresie in tot apartamentul, locuri de parcare, ap.e liber si se vinde mobilat utilat. **49.700 €;** ☎0723.261.575 tudorsimobiliare@yahoo.com

591. **Otopeni** central, dec., et. 1/3, 77 mp, 2018, apartament de 3 camere in Maramures Residence, finisaje la alegere si loc de parcare inclus. Achizitie dezvoltator comision 0. Pozele sunt cu titlu de prezentare. **77.000 €;** ☎0727.090.488/ 0722.602.948 radu@proestate.ro

592. **Otopeni** str 23 August nr 244 dec., et. 2, 70 mp, 2018, apartament superb 3 camere direct dezvoltator **69.500 €;** ☎0722.502.703 masumi_ramin@yahoo.com

593. **Otopeni,** str. Maramures, semidec., et. 1/2, 70 mp, 2019, apartament 3 camere finalizat, mutare rapida, Etalon Residence, locul ideal pentru familia ta.Suna si stabileste o vizionare. **74.500 €;** ☎0722.602.948/ 0727.090.488 andrei@proestate.ro

594. **Ozana** - la statia de metrou 1 Decembrie 1918, dec., 77 mp, vand ap. 3 camere, bloc 4 etaje, monolit, **83.000 €;** ☎0724.261.562

595. **Ozana,** dec., et. 1/4, 67 mp, 2018, apartament 3 camere, spatios, dec.. bloc finalizat, cu lift, 1/4, acte gata, mutare rapida. acces rapid metrou 1 decembrie/ratb. Langa scoala/gradinita. comision 0, nu colaborez cu agentii. **65.500 €;** ☎0749.450.409/ 0724.458.272

596. **Ozana,** Auchan, 1 Decembrie 1918 dec., et. 4/4, 2019, Particular, bloc nou finisat total, liber, apartament 3 camere - mansarda, dec., velux, etaj 4, suprafata 94mp, cel mai mic pret din zona. **52.000 €;** ☎0760.091.494

597. **Ozana,** bloc nou, 3cam dec., Prima Casa dec., et. 1/4, 60 mp, 2019, ap 3 cam dec., bucatarie inchisa, 2 bai, balcon, finisaje de calitate, centrala proprie, bransat la toate utilitatile. **64.900 €;** ☎0771.789.644

598. **Ozana,** bloc nou, metrou 1 Decembrie, Prima Casa dec., et. 2/4, 71 mp, 2019, apartament 3 camere, zona Ozana/metrou 1Dec, balcon mare, dec., gresie, faianta, parchet, termopan, centrala proprie, **69.900 €;** ☎0771.789.644

599. **Ozana,** metrou 1 Decembrie 1918, sector 3 dec., et. 1/4, 63 mp, 2019, apartament 3 camere, dec., 62.32 mp utili, se livreaza complet finisat si echipat cu centrala termica proprie, calorifere, obiecte sanitare pentru bai, tamplarie PVC, usa metalica; **61.650 €;** ☎0770.490.490/ 0770.460.460 office@estimobiliar.ro

600. **Ozana,** metrou 1 Decembrie 1918, sector 3, dec., et. 2/5, 79 mp, 2019, apartament 3 camere 79.05 mp utili, complet finisat si utilat cu centrala termica proprie, calonfere, obiecte sanitare, tamplarie PVC, geam termoizolant usa metalica, instalatii sanitare, **73.121 €;** ☎0770.480.480/ 0770.460.460 office@estimobiliar.ro

601. **Ozana,** metrou 1 Decembrie 1918, sector 3, dec., et. parter/5, 72 mp, 2019, apartament 3 camere dec., 71.82 mp utili, complet finisat si utilat cu centrala termica proprie, calorifere, obiecte sanitare, tamplarie PVC, geam termoizolant, usa metalica, instalatii sanitare, **65.000 €;** ☎0770.480.480/ 0770.460.460 office@estimobiliar.ro

602. **Ozana,** metrou 1 Decembrie, mutare rapida, dec., et. 1/4, 84 mp, 2018, loc parcare, ap dec, spatios, bucatarie mare, inchisa, balcon. Ap este complet finisat, g, f, p, t, centrala proprie, bransat la toate utilitatile sectorului 3. Acces facil catre metrou, mutare rapida, loc parcare gratuit. **75.500 €;** ☎0771.789.644

603. **Ozana,** Pallady, metrou 1 Decembrie 1918, sector 3 dec., et. 5/5, 76 mp, 2018, apartament 3 camere, dec., 76.25 mp utili, complet finisat si echipat cu centrala termica proprie, calorifere, obiecte sanitare pentru bai, tamplarie PVC, usa metalica, contorizare individuala. **76.250 €;** ☎0770.480.480/ 0770.460.460 office@estimobiliar.ro

604. **Ozana,** Pallady, metrou 1 Decembrie 2019, sector 3 dec., et. parter/5, 81 mp, 2019, apartament 3 camere 81 mp utili, complet finisat si utilat cu centrala termica proprie, calorifere, obiecte sanitare, tamplarie PVC, geam termoizolant usa metalica, instalatii sanitare, **75.900 €;** ☎0770.490.490/ 0770.460.460 office@estimobiliar.ro

605. **Ozana,** Pallady, metrou 1 Decembrie 2019, sector 3, dec., et. 3/4, 71 mp, 2019, apartament 3 camere, dec., 70.34 mp util, se livreaza complet finisat si echipat cu centrala termica proprie, calorifere, obiecte sanitare pentru bai, tamplarie PVC, usa metalica. **67.355 €;** ☎0770.490.490/ 0770.460.460 office@estimobiliar.ro

606. **Ozana,** Penny, metrou 1 Decembrie, mutare rapida dec., et. 8/11, 76 mp, 2018, ap dec, spatios, loc parcare subteran gratuit. Ap este complet finisat, g, f, p, t, centrala proprie, totul nou, bransat la toate utilitatile sectorului. 5 min metrou 1 Dec, finalizat, mutare rapida. **95.000 €;** ☎0771.789.644

607. **Ozana,** Victor Brauner, bucatarie utilata dec., et. 3/7, 68 mp, 2019, Apartament dec., cu 2 bai, situat pe etaj intermediar, bucatarie utilata si mobilata, aer conditionat in living, finisaje la alegere, parcare supraterana si subterana. Fara comision, 5% avans, **72.500 €;** ☎0736.380.187/ 0725.597.221 constantin.s@star-construct.ro

608. **Pache** Protopopescu, Ferdinand, Matasari, dec., et. 1/2, 70 mp, 1933, vila anii 30, fara risc seismic sau urgenta, un apartament pe fiecare nivel. Apartamentul este frumos impartit, 3 cam pe hol central, baie + gr. sanitar de serviciu, parchet de stejar, cp, 2 balcoane. **71.990 €;** ☎0748.237.236 marian@confortcasaimobiliare.ro

609. **Pache** Protopopescu, Piata Iancului semidec., et. parter/1, 101 mp, 1940, 5 min de mers pe jos pana la parc, scoala sau metrou **140.000 €;** ☎0723.334.024 bbadrian@gmail.com

610. **Pache** Protopopescu, Popa Nan, Plantelor, semidec., et. 1/3, 78 mp, 1940, confort 1, semidec., etaj 1 din 3, an contructie 1940, 100 mp, doua grupuri sanitare, doua boxe de 7 si 11 mp, gresie, faianta, parchet lemn masiv, termopan, aer conditionat, centrala termica. **99.900 €;** ☎0758.230.771 filip@confortcasaimobiliare.ro

611. **Palladium,** mobilat, finalizat ap 3 cam, dec., et. 7/11, 60 mp, 2017, apartament 3 camere, proprietar, complex Palladium Residence. Apartamentul se vinde complet utilat si mobilat. Comision 0. **65.900 €;** ☎0738.191.831

612. **Pallady** dec., et. 3/7, 88 mp, 2019, Dezvoltator, metrou Teclu 7 minute. Ansamblul rezidential este localizat pe strada Victor Brauner 40, in spatele magazinului IKEA. Bucatarie mobilata, partial utilata, aer conditionat incluse. **93.000 €;** ☎0724.808.488/ 0725.597.221 george.s@star-construct.ro

613. **Pallady** dec., et. 1/7, 68 mp, pe langa pozitia excelenta pe care o are fata de statia de metrou Nicolae Teclu, locatia permite un acces rapid catre Theodor Pallady, deasemenea catre centrul Capitalei. Mega Image, Penny Market **72.500 €;** ☎0736.380.181/ 0799.929.024 natalin.p@star-construct.ro

614. **Pallady** M1 Decembrie, Ozana apartament 3 cam, et. 2/5, 72 mp, 2018, direct proprietar, vand ap3 cam, 72 mp, cu un loc de parcare bonus, dec., etaj intermediar, vedere rasarit, centrala proprie, exclus agentii. **65.000 €;** ☎0749.450.409

615. **Pallady,** apartament 3 cam, M1 Decembrie et. 1/5, 71 mp, 2018, Direct proprietar, vand ap 3 cam, 71 mp, dec., finisaje deosebite, etaj intermediar, vedere rasarit, centrala proprie, exclus agentii. **74.000 €;** ☎0749.450.409

616. **Pallady,** apartament 3 cam, M1 Decembrie, Ozana dec., et. 1/4, 83 mp, 2018, direct proprietar, vand apartament 3 cam,cu un loc de parcare bonus, etaj intermediar, vedere rasarit, centrala proprie, exclus agentii. **75.500 €;** ☎0749.450.409

617. **Pallady,** comision 0, apartament 3 camere, dec., et. 1/4, 86 mp, 2018, apartament 3 camere, dec., 2 bai.Etajul 1/4, loc de parcare inclus, constructie 2018.Metrou la 12 minute. Direct dezvoltator, comision 0.Se accepta credit PC. Finisaje la alegerea dvs. **76.000 €;** ☎0738.191.831 florin.urda@ansambluri-noi.ro

618. **Pallady,** M1 Decembrie, apartament 3 cam, dec., et. 1/4, 59 mp, 2018, direct proprietar, vand ap 3 cam, 59 mp, decomndat,finisaje deosebite, vedere rasarit, etaj intermediar, centrala proprie, exclus agentii. **64.900 €;** ☎0749.450.409

619. **Pallady,** M1 Decembrie, apartament 3 cam, et. 1/4, 72 mp, 2018, Direct proprietar, vand ap, 3 cam, 72 mp, dec., etaj intermediar, finisaje deosebite, vedere rasarit, centrala proprie. exclus agentii **74.700 €;** ☎0749.450.409

620. **Pallady,** M1 Decembrie, Ozana, apartament 3 cam, et. 3/7, 77 mp, 2018, direct proprietar, vand ap 3 camere 77 mp, dec., finisaje deosebite, etaj intermediar, vedere rasarit, centrala proprie, exclus agentii, **85.000 €;** ☎0749.450.409

621. **Pallady,** metrou 1 Decembrie 1918, sector 3, dec., et. 5/5, 123 mp, 2019, apartament 3 camere 122.7 mp utili, complet finisat si utilat cu centrala termica proprie, calorifere, obiecte sanitare, tamplarie PVC, geam termoizolant, usa metalica, instalatii sanitare, **91.945 €;** ☎0770.490.490/ 0770.460.460 office@estimobiliar.ro

622. **Pallady,** metrou 1 Decembrie 1918, sector 3, dec., et. 1/4, 70 mp, 2019, apartament 3 camere 70,43 mp utili, complet finisat si utilat cu centrala termica proprie, calorifere, obiecte sanitare, tamplarie PVC, geam termoizolant usa metalica, instalatii sanitare, **67.355 €;** ☎0770.490.490/ 0770.460.460 office@estimobiliar.ro

623. **Pallady,** metrou 1 Decembrie 1918, sector 3, dec., et. 2/5, 80 mp, 2019, apartament 3 camere 80,25 mp utili, complet finisat si utilat cu centrala termica proprie, calorifere, obiecte sanitare, tamplarie PVC, geam termoizolant usa metalica, instalatii sanitare, **74.230 €;** ☎0770.490.490/ 0770.460.460 office@estimobiliar.ro

624. **Pallady,** metrou 1 Decembrie 1918, sector 3, dec., et. 1/5, 89 mp, 2019, apartament 3 camere 89,15 mp utili, complet finisat si utilat cu centrala termica proprie, calorifere, obiecte sanitare, tamplarie PVC, geam termoizolant usa metalica, instalatii sanitare, **77.750 €;** ☎0770.480.480/ 0770.460.460 office@estimobiliar.ro

625. **Pallady,** metrou 7 min, rezidential, comision 0, dec., et. 3/7, 68 mp, 2019, apartament 3 cam, dec., 68mp utili. Finisat la cheie, centrala termica, bucatarie mobilata si utilata, un aparat de aer conditionat, baia utilata. Constructie impecabila. Pret promotional. **72.500 €;** ☎0736.380.183/ 0725.597.221

626. **Pallady,** Metrou Nicolae Teclu dec., et. 2/5, 84 mp, 2019, Apartament 3 camere, dec. cu o suprafata utila totala de 84 mp, situat la etajul 2 din 5, este amplasat la mai putin de 10 minute de mers pe jos pana la statia de metrou Nicolae Teclu. **74.700 €;** ☎0756.565.565/ 0731.169.114 office@titanul-nou.ro

627. **Pallady,** metrou Nicolae Teclu, sector 3, dec., et. parter/3, 80 mp, 2019, apartament 3 camere 79.8 mp utili, complet finisat si utilat cu centrala termica proprie, calorifere, obiecte sanitare, tamplarie PVC, geam termoizolant, usa metalica, instalatii sanitare. **69.350 €;** ☎0770.480.480/ 0770.460.460 office@estimobiliar.ro

628. **Pallady,** Titan, Metrou 1 Decembrie dec., et. 1/4, 86 mp, 2018, Apartament 3 camere, dec., finalizat.Metrou 1 Decembrie 1918 la 15 minute, strazi asfaltate, iluminat stradal. Comision 0. **76.000 €;** ☎0738.191.831 florin.urda@ansambluri-noi.ro

629. **Pallady,** Titan, metrou 1 Decembrie, dec., et. 1/4, 62 mp, 2019, aparatament 3 camere, dec., bucatarie separata, finisaje la alegerea dumneavostra, pereti interiori caramida, etaj 1/4. Direct dezvoltator, comision 0. **64.900 €;** ☎0738.191.831

630. **Pallady,** Titan, metrou 1 Decembrie, ap 3 cam, dec., et. 6/11, 77 mp, 2018, ap 3 camere, dec., balcon, etaj 6/11. Se accepta credit prima casa. Metrou 1 Dec, 5 minute. Finisaje la alegerea dvs. Direct dezvoltator, comision 0. **89.500 €;** ☎0738.191.831 florin.urda@ansambluri-noi.ro

631. **Pallady,** Titan, metrou 1 Decembrie, ap 3 cam, dec., et. 2/4, 86 mp, 2018, ap 3 camere, dec., spatios, zona linistita. Finisaje la alegerea dvs. Se accepta credit Prima Casa. Finalizat. Direct dezvolator, comision 0. **76.000 €;** ☎0738.191.831 florin.urda@ansambluri-noi.ro

632. **Pallady,** Titan, metrou 1 Decembrie, ap 3 cam, dec., et. 2/4, 86 mp, 2018, apartament 3 camere, dec., balcon. Finisajele sunt la alegerea dvs. Loc de parcare gratuit. Finalizat. Direct dezvoltator, comision 0. Se accepta credit prima casa. **76.000 €;** ☎0738.191.831 florin.urda@ansambluri-noi.ro

633. **Pallady,** Titan, metrou 1 Decembrie, ap 3 cam, dec., et. 1/5, 65 mp, 2019, apartament 3 camere, dec., caramida, balcon spatios, spatii verzi. Direct dezolvator, comision 0. Se acc

# Imobiliare vânzări 3 CAMERE

701. **Prelungirea** Ghencea, Avangarde Rezidential, 1/4 dec., et. 1/3, 83 mp, 2013, sector 6 apartament 3 camere dec., luminos finisat, centrala proprie, bucatarie mobilata, loc de parcare, acces monitorizat 24/7, vecinatati: Drumul Taberei Militari, pret fix, comision 0%. **53.500 €;** ☎0734.545.248 george@21imobiliare.ro

702. **Prelungirea** Ghencea, Lidl dec., et. 1/5, 77 mp, 2019, dec., lift, Ratb 122, 222, metrou, zona verde, civilizata, finisaje de lux, baia echipata complet, centrala proprie, contorizare separata, se accepta orice tip de credit, **60.900 €;** ☎0724.411.696/ 0728.407.191

703. **Primaverii,** apartament 3 camere, dec., et. 2/3, dec.e, etaj 2/3, suprafata utila 63 mp, orientare est-vest. **125.000 €;** ☎0726.274.984 abconsultimob@gmail.com

704. **Promotia** Verii, ap. 3 camere, discount 9450 Euro dec., et. 7/8, 96 mp, 2019, Acest apartament de 3 camere beneficieaza de un discount de 9450 euro tva inclus. Pentru mai multe informatii, vizitati site-ul www.4city.ro **93.450 €;** ☎0723.002.133/ 0732.376.033 contact@4city.ro

705. **Promotia** Verii, ap. 3 camere, discount 9450 Euro dec., et. 3/7, 94 mp, 2019, Promotia verii. Apartament 3 camere la pretul de 88.000 euro+tva de la 97.000 euro+tva. Discount de 9450 euro tva inclus. **92.400 €;** ☎0723.002.133/ 0753.223.336 contact@4city.ro

706. **Rahova** - Dumbrava Noua, semidec., et. 7/8, 70 mp, 1984, 3 cam., are gresie, faianta, parchet, termopane, usi schimbate, bloc reabilitat, curat, civilizat, liber, **65.000 €;** ☎0741.124.400

707. **Rahova** Salaj et. 1, bloc 1985, izolat, parcare ADP dec., et. 1/4, 70 mp, 1985, mobiliat si utilat, bloc izolat termic, 70 mp, baie si wc de serviciu, dec., parchet, termopan, gresie, faianta, dressing mare, et. 1, bloc curat, acces rapid statie 1 minut, Profi, Kaufland **71.000 €;** ☎0728.530.366

708. **Rahova** Salaj parcare ADP dec., et. 1/4, 70 mp, 1985, apartament 3 camere, bloc izolat termic, termopan, parchet, izolatie interioara, 2 bai gresie faianta, curat si finisat, parcare ADP, **71.500 €;** ☎0728.530.366 terenuris5@gmail.com

709. **Rahova** vanzare apartament 3 camere + terasa 11 mp dec., et. 2/4, 72 mp, 2019, se ofera spre vanzare ultimul apartament format din 3 camere dec.e situat la etajul 2 in imobil finalizat recent. Apartamentul este dec., iar finisajele sunt de top **62.400 €;** ☎0752.413.105 Cristian@proestate.ro

710. **Rahova,** dec., et. 1/6, 75 mp, 2018, apartament Rahova, Antiaeriana, 3 camere, confort 1, etaj 2/6 bloc cu lift, 2 balcoane caramida, izolat termic constructie 2018, cu termen de predare imediat. **59.900 €;** ☎0732.592.007 georgedan74@yahoo.com

711. **Rahova,** et. 2/8, 70 mp, 1985, Liceul Bolintineanu, confort 1, gresie, faianta, parchet, t. usa metalica, cadastru, intabulare, **63.000 €;** ☎0766.919.499

712. **Rahova,** dec., et. 9/10, 70 mp, 2018, vand ap. 3 camere, parcare inclusa, 70 mp, Rahova, noul Confort Urban, bloc nou, 9/10, finisat complet, vandut la cheie. **61.900 €;** ☎0722.480.411 raducugabriel@yahoo.com

713. **Rahova,** Antiaeriana, dec., et. 1/6, 66 mp, 2018, apartament 3 camere confort 1, bloc cu lift, Rahova Antiaeriana, **56.000 €;** ☎0732.592.007 georgedann74@yahoo.com

714. **Rahova,** Antiaeriana, apartament 3 camere tip C1 semidec., et. 2/5, 63 mp, 2018, da, la Oxy Residence itii oferim consultanta financiara pentru achizitionarea apartamentului mult visat. Pentru plata cash solicita o oferta personalizata direct de la biroul de vanzari, **55.900 €;** ☎0737.282.225/ 0771.225.027 vanzari@oxyresidence.ro

715. **Rahova,** Antiaeriana, apartament 3 camere tip C2 dec., et. 2/5, 67 mp, 2018, Noi, cei de la Oxy Residence iti oferim in mod gratuit consultanta financiara pentru achizitionarea apartamentului mult visat prin programul prima casa sau prin credit ipotecar. **59.900 €;** ☎0737.282.225/ 0771.225.027 vanzari@oxyresidence.ro

716. **Rahova,** Armistitiului, semidec., et. 1/4, 36 mp, 1978, apartament situat la etajul 1 din 4, confort 3, semidec. in suprafata de 36 mp, centrala termica, termopan, parchet, instalatii sanitare si electrice, liber, urgent. **31.000 €;** ☎0731.461.711

717. **Rahova,** Buzoieni, piata dec., et. 2/8, 70 mp, 1983, Vand apartament 3 camere dec., 2 grupuri sanitare, etajul 2, termopane, contor gaz propriu, langa piata si transportul in comun, actele in perfecta stare, accept credit. **57.500 €;** ☎0753.014.509

718. **Rahova,** Electromagnetica semidec., 73 mp, 1987, apartament 3 camere, semidec. 73 mp, etaj 1/8, renovat total, instalatii sanitare, electrice si usi noi, gresie, faianta, parchet, termopane, usa metalica, mobilat si utilat, liber. **77.000 €;** ☎0731.144.153/ 021.231.23.18

719. **Rahova,** Misca Petre, semidec., et. 5/8, 1981, apartament liber la vanzare, 3 camere semidec. situat intr-un bloc construit in anul 1981 la un etaj intermediar, camerele sunt spatioase, luminoase si finisat complet cu parchet, gresie **69.000 €;** ☎0731.300.030 robert.tentantimob@yahoo.com

720. **Rahova,** Muntii Carpati dec., et. 10/10, 2018, ap.3 camere dec. cu mutare imediata, 2 bai, balcon, finisat la cheie si echipat cu centrala proprie in condensare, videointerfon, contorizat individual si bransat la toate utilitatile! **65.900 €;** ☎0728.988.632/ 0722.480.411 adicraciun99@yahoo.com

721. **Rahova,** Pecineaga, dec., et. 4/4, 72 mp, 1982, Vand apartament 3 camere, dec., 2 bai, bucatarie mare, fara modificari, zona linistita, terasa blocului in garantie, pretabil programul prima casa, actele in perfecta stare **53.500 €;** ☎0753.014.509

722. **Rahova,** Petre Ispirescu dec., et. 3/10, 85 mp, 1982, Acum la vanzare,1982 constructie bloc, stradal, dec. 85 mp, etaj 3/10, gresie, faianta, parchet, termopane, aer conditionat, usa metalica, centrala termica, mobilat si utilat, cadstru si intabulare, liber **80.000 €;** ☎0731.144.153/ 021.231.23.18

723. **Rahova,** Petre Ispirescu, semidec., et. 4/8, 71 mp, 1980, Rahova Petre Ispirescu, Vicina, apartament 3 camere, complet renovat, finisari calitative, cf 1, semidec, 4/8, 71 mp, gresie, faianta, parchet, termopan. Cadastru, intabulare, bloc reabilitat. Liber, **75.000 €;** ☎0722.542.692 pavimobiliare@yahoo.com

724. **Rahova,** sos. Salaj dec., et. 7/10, 74 mp, 2018, apartament spatios, 3 camere, confort urban/rahova, 74 mp, 65900 - finisat complet, vandut la cheie, bloc nou, ansamblu rezidential, **65.900 €;** ☎0722.480.411 raducugabriel@yahoo.com

725. **Rahova,** Teius, dec., et. 7/10, 67 mp, 1980, proprietar vand ap. cu 3 camere, 1 baie, 2 balcoane, mobilat, utilat, aer conditionat, renovat in anul 2014, cu vedere in spatele blocului situat pe Soseaua Alexandria, la statia de tramvai Teius. **70.000 €;** ☎0741.059.116 oneaandreea@yahoo.com

726. **Rahova,** Teius, semidec., et. 4/4, 65 mp, 1974, vedere mixta, gresie, faianta, termopan, repartitoare, apometre, geam curata civilizata, balcon inchis, posibilitate marire bucatarie, hol mare, intretinut. Acte la zi. Primul proprietar. Liber. Urgent, **51.900 €;** ☎0761.066.200 imobiliare.az@gmail.com

727. **Rezidential** 3 camere cu terasa, Victoriei adiacent semidec., et. 3/3, 90 mp, **209.900 €;** ☎0735.551.422 florin.toma@catoma.ro

728. **Rosu,** dec., et. parter/3, 95 mp, 2016, apartament 3 camere, parter, 85 mp, 95 mp construti (2 balcoane a cate 5 mp fiecare, 1 balcon inchis cu sistem de inchidere glisanta). Apartamentul se vinde complet mobilat, iar mobilierul este inclus in pret **87.000 €;** ☎0769.334.467 raszkowski33@gmail.com

729. **Rotar** Park ultima faza, metrou Pacii, dec., et. 3/11, 73 mp, 2018, bloc nou terminat, mutare august 2019, stradal langa statia de metrou Pacii, etaj 3/11, vedere sud, stradal pe Iuliu Maniu, loc de joaca pentru copii, se accepta credit bancar. Contorizare individuala **92.000 €;** ☎0757.578.681

730. **Salaj** - Humulesti, semidec., et. 4/10, 50 mp, 1970, 1 baie, 1 bucatarie, balcon, debara, centrala cartier, mobilat/utilat, neg., **57.000 €;** ☎0721.286.599

731. **Salaj** Humulesti, apartament 3 camere, dec., et. 8/10, 50 mp, 1976, apartament 3 camere, semidec., etaj 8/10, an constructie 1976, cadastru si intabulare, accept credit, zona Soseua Salaj Humulesti. Pret negociabil **43.000 €;** ☎0756.565.565/ 0731.169.114 office@titanul-nou.ro

732. **Sebastian** dec., et. 2/10, 75 mp, 1980, Vand apartament in Sebastian, pe strada sergent Gheorghe Donici nr 4, sector 5 Bucuresti, dec., etaj 2 din 10, 2 grupuri sanitare si 2 balcoane, suprafata totala 75 mp. **72.000 €;** ☎0722.217.356 coceamihai78@yahoo.ro

733. **Sebastian** Rahova, 3 camere dec., comision 0 dec., et. 2/10, 75 mp, 1980, apartament 3 camere dec., 2 balcoane, 2 bai, camara, etj 2/10, vedere parculet calea rahovei, direct proprietar, fara comisioane. **71.000 €;** ☎0727.121.851

734. **Sector** 4, dec., et. 6/8, 78 mp, 1987, apatament 3 camere Brancoveanu stradal Mega Image, Petrom, direct proprietar. Imobilul se vinde complet utilat si accesorizat (lux). Bloc an 1987 si este reabilitat termic. Imobilul este monitorizat video. **120.000 €;** ☎0731.592.348 simiondann@yahoo.com

735. **Sector** 4, Berceni, Sos. Oltenitei, dec., et. 3/3, 97 mp, 2018, 145000 eur/penthouse, 3 cam. dec+2 bai/97 mp utili+87 mp terasa degivrata, incalzire prin pardoseala, centrala termica pe gas. **145.000 €;** ☎0724.002.332 florin@ansambluri-noi.ro

736. **Sisesti,** apartament 3 camere ansamblu rezidential dec., 127 mp, 2018, 3 camere tipul 3B situat la etajul 5, suprafata construita 127,3 mp (108,6 mp suprafata utila totala ce include balconul cu suprafata de 25,3 mp), dec., cu bucataria inchisa. Orien **139.500 €;** ☎0722.138.441 contact@sisesti119.ro

737. **Sisesti,** apartament cu 3 camere dec., 99 mp, 2018, 3 camere tipul 3A, suprafata construita 99,6 mp (84,5 mp suprafata utila totala ce include balconul cu suprafata de 10,9 mp), dec., cu bucataria inchisa. Orientare Sud-Est. **114.500 €;** ☎0722.138.441 contact@sisesti119.ro

738. **Socului,** Pantelimon, dec., et. 4/10, 84 mp, blocul cu patiseria Georgi si Mega Image, cf. 1, 2 balcoane pe toate camerele si pe bucatarie, renovat recent, liber, **72.000 €;** ☎0723.723.485

739. **Sos** Alexandriei 99D, apartament cu 3 camere 87 mp, 2018, in blocurile 99D Residence gasiti apartamente cu 3 camere care se potrivesc de minune familiilor cu copii, intr-un bloc nou si un mediu primitor, asigurantu-le spatiul si confortul de care au nevoie. **70.450 €;** ☎0728.778.631 office@99d.ro

740. **Sos** Alexandriei 99D, apartament cu 3 camere, 140 mp, 2018, pentru zilele caldurloase de vara, 99D Residence va pune la dispozitie apartamente cu 3 camere si terasa pentru un plus de spatiu in care sa va bucurati de priveliste si aer curat alaturi de familie, **108.550 €;** ☎0728.778.631 office@99d.ro

741. **Sos.** Berceni, Piata Sudului, apartament 3 camere semidec., et. 7/10, 73 mp, 1984, apartamentul se afla la etajul 7 intr-un bloc constructie 1984, 2 grupuri sanitare, suprafata totala 73 mp utili, bloc stradal. Acces rapid la mijloace de transport, metrou. **73.000 €;** ☎0764.180.052 office@nemarimobiliare.ro

742. **Sos.** Oltenitei, in finalizare, 3 camere, dec. dec., et. 1/3, 62 mp, 2018, Apartament 3 camere, dec., aproape scoala, gradinita, ratb, metrou, zona civilizata, zona verde, zona de vile, finisaje superbe, centrala termica, calorifere otel, totul nou. **51.000 €;** ☎0749.122.233/ 0747.121.325

743. **Sos.** Oltenitei, Popesti-Leordeni, Lidl dec., et. parter/3, cash, ap. 3 cam. tip Studioliving-buc.open-space), 61mp, mutare imediata, sos. Oltenitei, Popesti-Leordeni, zona verde, RATB la 2min de ansamblu si 8min metrou Pta Sudului, **49.000 €;** ☎0720.002.332

744. **Sos.** Oltenitei, vila 3 camere pret de apartament, dec., 80 mp, 2017, structura béton, caramida Porotherm, termoizolatie 10 cm, finisaje la alegere, toate utilitatile, localizata pe str. Intrarea Villor nr. 23, pod finisat 35 mp, teren liber 25 mp, loc parcare, **75.000 €;** ☎0768.397.773/ 0764.180.052 office@nemarimobiliare.ro

745. **Sos.Alexandriei-Rahova,** vand ap. 3 camere, stradal dec., et. 5/10, dec., et. 5/10, imbunatatiri, gresie, faianta, parchet, usi schimbate, aer conditionat, termopan, bloc izolat termic. Toate actele la zi, vis-a-vis statie RATB. Pret negociabil; **68.000 €;** ☎0759.949.189

746. **Soseaua** Alexandriei, Penny, multiple facilitati, dec., et. 3/6, 94 mp, 2018, Oferta include ap 3 camere dec., bl finalizat, 2 bai, terasa 20 mp, un loc de parcare, mobilier bucatarie/baie, hota, plita, cuptor, aer conditionat, sanitare, aplice tavan, centrala termica. Comision 0. **61.400 €;** ☎0720.679.492

747. **Soseaua** Alexandriei, vis a vis Lidl Teius, semidec., et. 1/4, si Sc. generala 131, sector 5, privat vand ap. 3 cam., cf. 1, termopan, gresie, faianta, zugravit 2017, acte complete (inclusiv certificat energetic), neg. maxim 5%, **63.150 €;** ☎0722.572.247

748. **Soseaua** Berceni, dec., et. 5/6, 87 mp, 2019, apartament 3 camere 87 mp Berceni, 0% comision **69.900 €;** ☎0737.500.381 andrei.niculescu@zon-adesud.ro

749. **Soseaua** Berceni, metrou Dimitrie Leonida, dec., et. 1/5, 86 mp, 2020, apartament 3 camere dec. 86 mp Dimitrie Leonida, merita vazut. **63.500 €;** ☎0737.500.381 andrei.niculescu@zon-adesud.ro

750. **Soseaua** Colentina, Teiul Doamnei, semidec., et. 6/10, 1974, Teiul Doamnei, Kaufland, apartament 3 camere, confort 1 semidec. suprafata 65 mp, etaj 6/10, stradal, bloc reabilitat termic, constructie 1974 modest, intretinut, foarte bine pozitionat, vedere mixta **60.000 €;** ☎0721.907.221/ 0764.716.412

751. **Soseaua** Oltenitei dec., et. 2/8, 70 mp, 1980, Anton Bacalbasa et. 2/8, dec., 70 mp, c-tie 1980, 2 GS, 3 debarale +1 boxa, fara imbunatatiri vis a vis de scoala, gradinita, Lidl, strada linistita, vedere spate, fara comision cumparator **72.000 €;** ☎0722.460.718 mgm_imobiliare@yahoo.com

752. **Soseaua** Oltenitei dec., et. 2/3, 2015, Apartament 3 camere 107 mp Sos. Oltenitei mutare rapida, 0% comison. **75.000 €;** ☎0737.500.381 andrei.niculescu@zonadesud.ro

753. **Soseaua** Oltenitei, apartament 3 camere 107 mp, dec., et. 2/3, 107 mp, 2014, apartamentul oferit spre vanzare este disponibil la etajul 2, are o suprafata utila de 107 mp si este compartimentat foarte ergonomic, astfel: living luminos, bucatarie separate, dormitore spatioase **79.000 €;** ☎0731.510.845 mihnea.postelnicu@zonadesud.ro

754. **Soseaua** Pantelimon, dec., et. 5/10, 70 mp, 1976, particular vand ap. 3 camere, bloc Ambianta, disc., **60.000 €;** ☎0740.063.249

755. **Soseaua** Pantelimon, Piata Delfinului, dec., et. 8/8, 70 mp, 1976, Rotunda Socului apartament 3 camere, confort 1 A cu dependinte (baie, bucatarie, camara, debara, 2 balcoane (16m) unul pe toate camerele si balcon bucatarie. Vedere fata Sos. Pantelimon **69.000 €;** ☎0034661335305 catalexvlad@gmail.com

756. **Soseaua** Pantelimon, vis a vis de Sectia Politie 9 dec., et. 7/10, 70 mp, 1974, Vand apartament, 3 camere, recent renovat, utilat si mobilat modern. **80.000 €;** ☎0762.791.994 valentingabriel.panait@yahoo.com

757. **Splaiul** Unirii, Mihai Bravu, 3 cam., semidec., et. 1/5, 2018, etaj 1 din ds+p+5e, constructie 2018, total 10 ap., personalizarea finisajelor, bucatarie inchisa/deschisa, 2 bai, lift, luminos, aerisit, 2 ap. pe nivel, la 200 m de metrou, 10 min. de parc, dezvoltator. **90.000 €;** ☎0740.016.919/ 0799.999.002

758. **Splaiul** Unirii/Mircea Voda, lux, mobilat, utilat dec., et. 3/7, 79 mp, 1998, apartament 3 camere, dec., etaj 3/7, stradal pe Mircea Voda, bloc 1998, vedere mixta, 2 bai, geam baie, 5 min pe jos de la metrou, renovat total 2019, complet utilat si mobilat lux. **165.000 €;** ☎0758.982.230

759. **Stefan** cel Mare Polona semidec., et. 1/8, 72 mp, 1983, ap 3 camere 2 bai, bucatarie mare, hol generos, gresie faianta parchet termopan, balcon inchis bloc stradal reabilitat. Metroul Stefan cel Mare la 3-4 minute.Acte efectuate, liber. **125.000 €;** ☎0771.791.542

760. **Stefan** cel Mare Stradal, intersectie Lizeanu semidec., et. 3/9, 65 mp, **57.000 €;** ☎0730.928.310 vlad@vladtrimbitasu.ro

761. **Stefan** Cel Mare, semidec., et. 3/9, 61 mp, 1964, vand apartament 3 camere renovat recent zona Stefan Cel Mare stradal etaj 3/9 imbunatatiri: totul nou termopane, parchet, gresie, faianta, instalatie sanitara si electrica noi **78.500 €;** ☎0734.181.190

762. **Stefan** cel Mare, Polona, bloc 1983 stradal semidec., et. 1/8, 79 mp, 1980, bl. reabilitat, 2 gr sanitare, semidec., intrare stradala, balcon inchis, curat, acte la zi, scara curata, zona linistita, apropiere metrou, Stadionul Dinamo, Barbu Vacarescu, Parcul Circului **112.000 €;** ☎0755.075.910

763. **Stirbei** Voda dec., et. 3/8, 72 mp, 1990, Vanzare apartament 3 camere pe Stirbei Voda, in bloc din 1990. Termopane noi Pvc, apartament fara modificari structurale 3 camere, living spatios, 2 bai foarte bine pozitionat, vedere pe fata blocului, **165.000 €;** ☎0728.330.208 tentantimobiliare@yahoo.com

764. **Str.** Nitu Vasile intersectie Bd. Al. Obregia dec., et. 13/14, 73 mp, 1980, apartament 3 camere, dec., 1 grup sanitar, su=73mp. Este amplasat la 10 minute de mers pe jos de statia de metrou Piata Sudului. Bloc fara risc seismic, expertizat recent. Pret negociabil. **83.000 €;** ☎0742.692.029

765. **Strada** Alunisului, Bd Giurgiului, dec., et. 2/3, 69 mp, 2018, 3 camere dec.e, 2 bai, finisaje lux, bloc exclusivist, mutare rapida, direct dezvoltator. Comision 0%; **95.900 €;** ☎0732.581.538 andrei.smartrezidential@gmail.com

766. **Strada** Ghiocelilor nr 39, Sinaia, dec., et. 8/8, 130 mp, 2019, apartament de 3 camere, cu o suprafat utila de 130 mp utili, cu vedere la munte. Mutare rapida. Acceptam orice tip de credit. Direct de la dezvoltator. **94.500 €;** ☎0733.501.453

767. **Strada** Ghiocelilor nr 39, Sinaia, dec., et. 10/10, 105 mp, 2018, vand apartament de 3 camere in Sinaia, dec.a, 105 mp utili cu: parchet, gresie, faianta, geamuri termopan, centrala, calorifere, usa metal intrare, obiecte sanitare in baie. 0 comision. **85.000 €;** ☎0733.501.453

768. **Tei,** dec., et. 7/10, 72 mp, 1977, apartament de vanzare situat intr-o zona minunata: Lacul Tei, in apropierea facultatii de constructii, stradal, cu vedere pe spate, se vinde un apartament deosebit, liber, civilizat, curat, scara impecabila, **87.000 €;** ☎0766.603.000 cameliasimilea@housexpert.ro

769. **Tei,** Estia Residence, semidec., et. parter/11, 88 mp, 2008, situat intr-un ansamblu rezidential de exclusivist, cu vedere catre Lacul Tei, apartament mare, modern, cu suprafata de 88 mp utili, Apartamentul situat la parter inalt are o terasa de 36 mp, **146.000 €;** ☎0722.300.698/ 021.330.79.50 liderimobiliare@gmail.com

770. **Theodor** Pallady, 1 Decembrie 1918, dec., et. 3/9, 93 mp, 2018, comision 0, dec., spatios, 93mp cu terasa 11mp, 2 gr sanitare, finisaje la alegere, Imobil nou, caramida Porotherm, apropiere metrou, Metro, Auchan, Jumbo, direct dezvoltator, **86.500 €;** ☎0725.985.764 cosmin@metropolitanresidence.ro

771. **Theodor** Pallady dec., et. 3/4, 75 mp, 2018, apartament 3 camere, dec., 75 mp , etajul 3/4. Bloc nou, finalizat, amplasat pe Bulevardul Theodor Pallady la 5 minute fata de statia de metrou 1 Decembrie 1918. **93.500 €;** ☎0737.811.000 ruxandra@zonadesud.ro

772. **Theodor** Pallady, dec., et. 1/4, 81 mp, 2016, Apartament 3 camere, dec., living mare, loc de parcare, aproape metrou, suprafata utila 81 mp, geamuri Salamender, scoala si gradinita in apropiere, **74.500 €;** ☎0774.075.876

773. **Theodor** Pallady, dec., et. 1/7, 68 mp, 2019, dezvoltator, bucatarie mobilata. Utilata partial, aer conditionat, metrou N. Teclu 7 minute. Avans 5% Prima Casa. **72.500 €;** ☎0724.808.488/ 0725.597.221 george.s@star-construct.ro

774. **Theodor** Pallady, dec., 82 mp, 2017, super oferta,78.000 euro (tva 5% inclus). Comision 0. Locatia Theodor Pallady (5 min de statia de metrou Nicolae Teclu), **78.000 €;** ☎0721.815.158/ 0722.297.332 gabriela@metropolitanresidence.ro

775. **Theodor** Pallady, bucatarie mobilata, utilata, dec., et. 2/7, 68 mp, 2019, ansamblu rezidential TopZone, 5 minute de metrou si de magazine. Se preda la cheie, bransat la utilitati si contorizat individual. Centrala termica proprie, bucatarie mobilata si utilata, AC inclus. **72.500 €;** ☎0736.380.182

776. **Theodor** Pallady, metrou comision 0,TVA inclus dec., et. 3/9, 91 mp, 2018, Imobil nou, cadre de beton armat, caramida porotherm, fatada ventilata, finisaje de calitate la alegere, apartament 3 camere dec., spatios, 91mp, terasa 10mp, 2 gr sanitare, metrou, Metro, Auchan, Jumbo **86.000 €;** ☎0725.985.764 cosmin@metropolitanresidence.ro

777. **Theodor** Pallady, metrou, dezvoltator, comision 0 dec., et. 2/7, 82 mp, 2018, Imobil nou, cadre de beton armat, caramida porotherm, fatada ventilata, finisaje de calitate la alegere, apartament 3 camere dec., spatios, 82mp, terasa 10mp, 2 gr sanitare, metrou, Metro, Auchan, Jumbo **78.000 €;** ☎0725.985.764 cosmin@metropolitanresidence.ro

778. **Theodor** Pallady, Ozana dec., et. 1/5, 89 mp, 2019, Metrou 1 Decembrie 1918, apartament 3 camere. Oferta la cash pozitionat in zona Noua Titan. **77.600 €;** ☎0731.510.854 ionut.epure@zonadesud.ro

779. **Theodor** Pallady, Titan, dec., et. 2/4, 83 mp, 2018, 3 camere dec. 83 mp, acte gata, se accepta orice tip de credit **75.500 €;** ☎0730.888.272 andrei.stanciu@zonadesud.ro

780. **Theodor** Pallady, Titan, Nicolae Teclu, dec., et. 3/4, 81 mp, 2019, promotie direct dezvoltator apartament 3 camere, finalizat, acte gata de mutare, loc parcare gratuit, situat langa metrou 1 Decembrie 1918 **82.900 €;** ☎0730.170.085 bogdan.mavrogheorghe@zonadesud.ro

781. **Theodor** Pallady, ultimele 10 apartamente, 3 camere dec., et. 7/9, 92 mp, 2018, apartamentul, foarte bine compartimentat, spatii foarte generoase, cu o suprafata totala de 92 mp cu 2 balcoane tip terasa, dispune de finisaje de foarte buna calitate, la alegere, **87.000 €;** ☎0725.985.767 sandu@metropolitanresidence.ro

782. **Timisoara.** dec., et. 10/10, 70 mp, 1974, vand 3 camere bulevardul Timisoara, Plaza, an 1974, et 10/10, 70mp utili, balcon 10mp, bucatarie mobilata si utilata, apometre + repartitoare, reabilitat, dec, cf 1, 65000 eu, dupa ora 18 **65.000 €;** ☎0722.689.732 dimitriumihai123@gmail.com

783. **Timpuri** Noi, dec., et. 2/5, 104 mp, 2009, Procapital Development va propune pt vanzare un apartament spatios, frumos compartimentat in imobil nou, parcare subterana la cateva minute de metrou Timpuri Noi. **179.000 €;** ☎0720.888.100 zogoreanu.carmen@procapitald.ro

784. **Timpuri** Noi, apartament 3 camere metrou, semidec., et. parter/4, 60 mp, 1978, va oferim spre vanzare un apartament de 3 camere semidec., situat in zona Timpuri noi, in imediata apropiere a Universitatii Dimitrie Cantemir, metrou Timpuri Noi, piata Timpuri Noi. **89.000 €;** ☎0721.746.986

785. **Timpuri** Noi, metrou Mihai Bravu, dec., et. 3/9, 88 mp, 2018, dec., spatios, 88 mp cu o terasa de 8 mp, 2 gr sanitare, dispune de finisaje de cea mai buna calitate la alegere. Apartamentul poate fi achizitionat direct de la dezvoltator, fara comision. **125.000 €;** ☎0725.985.764 cosmin@metropolitanresidence.ro

786. **Timpuri** Noi, Mihai Bravu metrou, dec., et. 1/9, 86 mp, 2019, apartament trei camere dec., spatios, doua bai, bucatarie inchisa intr-un bloc nou, construit din beton cu pereti de caramida. Finisaje la alegere, incalzire prin pardoseala, centrala proprie. **125.000 €;** ☎0725.985.762 roxana.panculescu@metropolitanresidence.ro

787. **Tineretului** dec., et. 9/10, 68 mp, 1978, metrou, parc, piata, bine compartimentat, debara, camara, doua balcoane, geam la baie, lift nou, scara curata, negociabil. **91.500 €;** ☎0722.732.975 axadomenii@yahoo.com

788. **Tineretului** -parcul Carol, 3 camere et. 8/10, 1985, 2 bai, reabilitat termic, vedere panoramica, usa metalica; ☎0723.619.619/ 0723.632.003

789. **Tineretului** Parc dec., et. 10/10, 1982, Apartament 3 camere, cf. 1, dec., 2 bai, 2 balcoane, sup. 74 mp, an 1982, et. 10/10+etaj tehnic, renovat complet, usi interioare, instalatii sanit. si el. schimbate, centrala gaz, pvc, jaluzele exterioare, **109.000 €;** ☎0723.707.553 razvanzamfir1@yahoo.com

790. **Tineretului** parc, semidec., et. 10/10, 71 mp, 1978, 3 camere semidec. aflat in zona Tineretului metrou, situat la etajul 10/10 aflat intr-un bloc construit in 1978, suprafata 71 mp. Baia are aerisire directa. Loc de parcare. **77.000 €;** ☎0756.922.720

791. **Tineretului** parc, dec., et. 10/10, 72 mp, 1977, apartament 3 camere, Tineretului, Trestiana, dec., 72 mp, vedere parc (ultima poza este cu vederea din apartament asupra parcului ). Apartamentul este foarte curat, are imbunatatiri: g, f, t, u.m, **79.000 €;** ☎0744.688.996

792. **Tineretului** parc, dec., et. 2/9, 95 mp, 2018, dezvoltator imobiliar vand apartament 3 camere, dec. confort 1, centrala termica individuala prin condensare, incalzire in pardoseala, fatada ventilata, la doar 2 minute de statia de metrou. **125.000 €;** ☎0721.805.158/ 0722.297.332 gabriela@metropolitanresidence.ro

793. **Tineretului** strada, finalizat, comision 0% dec., et. 3/6, 70 mp, 2018, apartament 3 camere, situat pe Str. Tineretului, Com. Chiajna, apartamentul se preda la cheie, gresie, faianta, parchet, obiecte sanitare, usi, centrala proprie, dec., bloc nou, lift, parcare, **57.500 €;** ☎0720.822.960 contact@rezidential-orhideelor2.ro

794. **Tineretului,** dec., et. parter/10, 96 mp, 2018, bloc nou, stradal, constructie beton, caramida. Finisaje de lux incluse in pret, bransamente realizate, parcare subterana contra cost. **140.000 €;** ☎0722.303.477/ 0722.303.478 office@tineretuluicity.ro

795. **Tineretului,** Chiajna, apartament 3 camere, semidec., et. 2/6, 51 mp, 2019, oferta apartament 3 camere, 51 mp, se preda la cheie, gresie, faianta, parchet, usi, obiecte sanitare, lift, etaj intermediar. Mijloc de transport. **43.500 €;** ☎0720.822.960

796. **Tineretului,** parc Tineretului, Palatul Copiilor, et. 4/9, 1975, Tineretului 3 camere, dec., etaj 4/9, nerenovat, bloc 1975, fata in fata cu Parcul Tineretului si la 1 minute de Palgatul Copiilor. Suprafata totala 65 mp, 1 baie si 2 spatii depozitare. **83.500 €;** ☎0765.942.499

797. **Tineretului,** Parcul Tineretului, 3 camere, 70 mp semidec., et. parter/4, 70 mp, 1978, apartament 3 camere de vanzare pe Strada Visana, mobilat si utilat, 70 mp, bloc construit in 1978, renovat recent, 1 balcon, parter/4, vedere mixta, comision 0%.www.realkom.ro **107.000 €;** ☎0740.620.112 marian.popa@realkom.ro

798. **Tineretului,** Sincai, dec., et. 7/8, 65 mp, 1985, proprietar, vand apartament pe Aleea Borcea, metrou Tineretului si Timpuri Noi, etaj 7/8, 3 camere dec.e, 2 bai, gresie, faianta, geamuri termopan, parchet, aer conditionat, usa metalica. **129.000 €;** ☎0726.141.480 adairimies@gmail.com

799. **Titan** semidec., et. 7/8, 72 mp, 1986, 1 Decembrie 1918, bloc stradal, 2 gr. sanitare, gresie, faianta, parchet, termopane, usa metalica, curat, toate actele, 5 minute Auchan, metrou Costin Georian 7-8 minute **74.000 €;** ☎0732.135.471

800. **Titan** dec., et. 1/13, 78 mp, 2018, Apartament cu 3 camere, situat in cartierul Liviu Rebreanu, zona Lidl, intr-un bloc, construit in anul 2019, confort 1, dec., etaj 1 din 13, avand suprafata 78 mp. Parcare inclusa, **92.850 €;** ☎0736.380.181/ 0799.929.024 natalin.p@star-construct.ro

801. **Titan** , Ozana, 1 Decembrie 1918, Sector 3 dec., et. 3/3, 134 mp, 2019, Drumul Gura Fagetului, bloc tip vila, apartament 3 camere suprafata 134mp utili, etaj 3/3, Tripan Salamander, Centrala Ariston-sanitare Romstal, an 2019, pret 85.000 euro credit sau 79.000 euro cash. **79.000 €;** ☎0760.091.494

802. **Titan** -1 Decembrie dec., et. 2/7, 92 mp, 2018, dezvoltator constructie noua fatada ventilata, **87.000 €;** ☎0721.805.158 gabriela@metropolitanresidence.ro

803. **Titan** -2 minute metrou semidec., et. 6/10, 70 mp, 1970, 3 camere semidec., renovat recent, toate imbunatatirile, bloc reabilitat, bloc civilizat. Toate actele. **81.000 €;** ☎0769.651.162

804. **Titan** -Pallady dec., et. 4/7, 93 mp, 2018, Metropolitan Residence vanzari apartamente Titan, **86.500 €;** ☎0721.805.158/ 0722.297.332 gabriela@metropolitanresidence.ro

805. **Titan** 5 minute parc IOR, pe Al. Postavarul, dec., et. 4/4, 68 mp, 1970, bloc reabilitat, dec., centrala, gresie, faianta, termopane, usa metalica, geam baie, 5 minute metrou, **71.000 €;** ☎0728.777.132 adriangeambei@yahoo.com

806. **Titan** chiar la parc IOR 5 minute metrou Grigorescu semidec., et. 4/10, 67 mp, pe strada Odobesti, balcon cu vedere la parc, termopane, parchet, bucatarie mare **83.000 €;** ☎0728.777.132 adriangeambei@yahoo.com

807. **Titan** chiar la parc IOR, 5 min. metrou Grigorescu semidec., et. 2/8, 67 mp, 1982, pe latura parcului, strada Odobesti, bloc reabilitat, etajul 2 din 8, 2 lifturi, 2 gr. sanitare, gresie, faianta, parchet, termopane, usa metalica, toate actele **96.000 €;** ☎0728.777.132 adriangeambei@yahoo.com

808. **Titan** chiar la parc IOR, 5 minute metrou Titan, dec., et. 4/4, 67 mp, 1968, pe strada Zavideni, bloc reabilitat, complet renovat, gresie, faianta, parchet, termopane, usa metalica, instalatii electrice si sanitare schimbate, terasa fara probleme, aer conditionat **81.000 €;** ☎0732.135.467 office@ramax.ro

809. **Titan** chiar la parc IOR, pe Burdujeni, semidec., et. 3/4, 64 mp, 1970, bloc reabilitat, semidec., termopane, fara imbunatatiri, liber. **70.000 €;** ☎0728.777.132 adriangeambei@yahoo.com

810. **Titan** metrou, dec., et. 4/4, 70 mp, 1970, 1 Decembrie 1918, 10 minute piata Minis, chiar pe strada Plesesti, bloc reabilitat, gresie, faianta, parchet, termopoane, usa metalica, aer conditionat, terasa fara blobleme, garantie 10 ani, **64.000 €;** ☎0732.135.471

811. **Titan** metrou, semidec., et. 3/10, 70 mp, 1970, Baraje, P-ta Minis, confort 1, semidec., bloc reabilitat termic, loc parcare, vedere mixta, renovat recent, gresie, faianta, parchet, termopan, situat la 7 min metrou si parc. **74.000 €;** ☎0732.135.471

812. **Titan** metrou, semidec., et. parter/4, 1970, Burdujeni, langa parcul Titani, inconjurat de verdeata, gresie, faianta, parchet, termopane, usa metalica, bloc reabilitat, curat situat la 5-7 min metrou Titan **80.000 €;** ☎0732.135.471

813. **Titan** metrou, dec., et. 4/4, 70 mp, 1970, chiar la parc IOR, 5 minute metrou Titan, pe strada Zavideni, bloc reabilitat, complet renovat, gresie, faianta, parchet, termopane, usa metalica, instalatii electrice si sanitare schimbate, **81.

## Imobiliare vânzări 3 CAMERE

877. **Titan,** metrou Nicolae Teclu, sector 3, dec., et. 1/4, 75 mp, 2019, apartament 3 camere 75.14 mp utili, complet finisat si utilat cu centrala termica proprie, calorifere, obiecte sanitare, tamplarie PVC, geam termoizolant usa metalica, instalatii sanitare. **72.886 €;** ☎0770.460.460/ 0770.460.460 office@estimobiliar.ro

878. **Titan,** metrou Nicolae Teclu, sector 3, dec., et. 1/4, 76 mp, 2019, apartament 3 camere 75.61 mp utili, complet finisat si utilat cu centrala termica proprie, calorifere, obiecte sanitare, tamplarie PVC, geam termoizolant usa metalica, instalatii sanitare. **73.342 €;** ☎0770.470.470/ 0770.460.460 office@estimobiliar.ro

879. **Titan,** metrou Nicolae Teclu, sector 3, dec., et. 1/3, 80 mp, 2019, apartament 3 camere 79,8 mp utili, complet finisat si utilat cu centrala termica proprie, calorifere, obiecte sanitare, tamplarie PVC, geam termoizolant usa metalica, instalatii sanitare. **69.350 €;** ☎0770.836.956/ 0770.450.450 office@estimobiliar.ro

880. **Titan,** metrou Nicolae Teclu, sector 3, dec., et. 1/3, 80 mp, 2019, apartament 3 camere 79,8 mp utili, complet finisat si utilat cu centrala termica proprie, calorifere, obiecte sanitare, tamplarie PVC, geam termoizolant usa metalica, instalatii sanitare. **69.350 €;** ☎0770.480.480/ 0770.460.460 office@estimobiliar.ro

881. **Titan,** metrou Nicolae Teclu, sector 3, dec., et. 2/4, 84 mp, 2019, apartament 3 camere 84 mp utili, complet finisat si utilat cu centrala termica proprie, calorifere, obiecte sanitare, tamplarie PVC, geam termoizolant usa metalica, instalatii sanitare. **74.670 €;** ☎0771.169.692/ 0770.450.450 office@estimobiliar.ro

882. **Titan,** metrou Nicolae Teclu, sector 3, dec., et. parter/7, 86 mp, 2019, apartament 3 camere 85.98 mp utili, complet finisat si utilat cu centrala termica proprie, calorifere, obiecte sanitare, tamplarie PVC, geam termoizolant usa metalica, instalatii sanitare. **86.000 €;** ☎0771.169.692/ 0770.450.450 office@estimobiliar.ro

883. **Titan,** metrou Nicolae Teclu, sector 3, dec., et. 2/7, 88 mp, 2019, apartament 3 camere 87.73 mp utili, complet finisat si utilat cu centrala termica proprie, calorifere, obiecte sanitare, tamplarie PVC, geam termoizolant usa metalica, instalatii sanitare. **87.000 €;** ☎0771.169.692/ 0770.450.450 office@estimobiliar.ro

884. **Titan,** metrou Nicolae Teclu, sector 3, dec., et. 2/7, 88 mp, 2019, apartament 3 camere 87.73 mp utili, complet finisat si utilat cu centrala termica proprie, calorifere, obiecte sanitare, tamplarie PVC, geam termoizolant usa metalica, instalatii sanitare. **87.000 €;** ☎0771.169.692/ 0770.450.450 office@estimobiliar.ro

885. **Titan,** Minis, Costin Georgian, semidec., 60 mp, 1965, apartament 3 camere situat in zona Titan, Baraje, la 4 minute de Piata Minis si la 10 minute de metrou. Baia si bucataria sunt recent renovate cu gresie, faianta, instalatii schimbate, termopane, **65.000 €;** ☎0722.732.975 axadomenii@yahoo.com

886. **Titan,** Nicolae Grigorescu semidec., et. parter/10, 74 mp, 1963, Apartmentul este situat la parter, are vedere si acces mixt. Are 2 balcoane (1balcon, 1 logie), este spatios si ofera posibiliati de amenajare, are parchet si stucatura in toate camerele. **80.000 €;** ☎0748.119.253 camelia_balauta@yahoo.com

887. **Titan,** Nicolae Grigorescu, Metrou, IOR semidec., et. 1/8, 65 mp, 1975, apartament de 3 camere, bale si bucatarie, balcon inchis, etajul 1 din 8, pozitionat foarte aproape de mijloace de transport in comun, metrou Grigorescu, necesita renovare, negociabil, COD P0133 **76.000 €;** ☎0722.740.750/ 0725.060.020 express.imobiliare@yahoo.com

888. **Titan,** Ozana, 1 Decembrie 1918, Theodor Pallady dec., et. 3/4, 86 mp, 2018, 3 camere finalizat , acte gata,loc parcare inclus, acceptam orice tip de credit. **77.500 €;** ☎0730.888.272 andrei.stanciu@zonadesud.ro

889. **Titan,** Ozana, 1 Decembrie 1918, Theodor Pallady, dec., et. parter/5, 81 mp, 2018, apartament 3 camere finalizat zona Auchan Titan, merita vazut. **75.300 €;** ☎0730.888.272 andrei.stanciu@zonadesud.ro

890. **Titan,** Ozana, metrou 1 Decembrie 1918, finalizat, dec., et. 1/5, 77 mp, 2018, apartament 3 camere, dec., 76.25 mp utili, complet finisat si echipat cu centrala termica proprie, calorifere, obiecte sanitare pentru bai, tamplarie PVC, usa metalica, contorizare individuala. **76.250 €;** ☎0770.450.450/ 0770.450.450 office@estimobiliar.ro

891. **Titan,** Ozana, metrou 1 Decembrie 1918, sector 3 et. parter/5, 158 mp, 2019, ap. 3 cam+terasa+curte, dec., 157.5 mp, complet finisat si echipat cu centrala termica proprie, calorifere, obiecte sanitare pentru bai, tamplarie PVC, usa metalica, contorizare individuala. **81.000 €;** ☎0770.836.923/ 0770.450.450 office@estimobiliar.ro

892. **Titan,** Ozana, metrou 1 Decembrie 1918, sector 3 dec., et. parter/4, 2019, apartament 3 camere 63,3 mp utili, complet finisat si utilat cu centrala termica proprie, calorifere, obiecte sanitare, tamplarie PVC, geam termoizolant usa metalica, instalatii sanitare, **59.699 €;** ☎0770.836.956/ 0770.450.450 office@estimobiliar.ro

893. **Titan,** Ozana, Metrou 1 Decembrie 1918, sector 3 dec., et. 1/4, 69 mp, 2019, apartament 3 camere 68,58 mp utili, complet finisat si utilat cu centrala termica proprie, calorifere, obiecte sanitare, tamplarie PVC, geam termoizolant usa metalica, instalatii sanitare, **65.999 €;** ☎0770.836.956/ 0770.450.450 office@estimobiliar.ro

894. **Titan,** Ozana, metrou 1 Decembrie 1918, sector 3 dec., et. parter/5, 81 mp, 2019, apartament 3 camere 81 mp utili, complet finisat si utilat cu centrala termica proprie, calorifere, obiecte sanitare, tamplarie PVC, geam termoizolant usa metalica, instalatii sanitare, **75.925 €;** ☎0770.460.460/ 0770.460.460 office@estimobiliar.ro

895. **Titan,** Ozana, metrou 1 Decembrie 1918, sector 3 dec., et. 1/5, 89 mp, 2019, apartament 3 camere 89,15 mp utili, complet finisat si utilat cu centrala termica proprie, calorifere, obiecte sanitare, tamplarie PVC, geam termoizolant usa metalica, instalatii sanitare, **77.751 €;** ☎0770.460.460/ 0770.460.460 office@estimobiliar.ro

896. **Titan,** Ozana, metrou 1 Decembrie 1918, sector 3 dec., et. 2/4, 72 mp, 2019, apartament 3 camere dec., 71.82 mp utili, complet finisat si utilat cu centrala termica proprie, calorifere, obiecte sanitare, tamplarie PVC, geam termoizolant, usa metalica, instalatii sanitare. **65.000 €;** ☎0770.450.450/ 0770.450.450 office@estimobiliar.ro

897. **Titan,** Ozana, metrou 1 Decembrie 1918, sector 3 dec., et. 1/5, 71 mp, 2019, apartament 3 camere, dec., 71.45 mp utili, complet finisat si echipat cu centrala termica proprie, calorifere, obiecte sanitare pentru bai, tamplarie PVC, usa metalica, contorizare individuala. **69.300 €;** ☎0770.836.923/ 0770.450.450 office@estimobiliar.ro

898. **Titan,** Ozana, Metrou 1 Decembrie 1918, sector 3 dec., et. 5/5, 80 mp, 2019, apartament 3 camere, dec., 80.05 mp utili, complet finisat si echipat cu centrala termica proprie, calorifere, obiecte sanitare pentru bai, tamplarie PVC, usa metalica, contorizare individuala. **68.400 €;** ☎0770.836.923/ 0770.450.450 office@estimobiliar.ro

899. **Titan,** Ozana, metrou 1 Decembrie 1918, sector 3, dec., et. parter/5, 92 mp, 2019, apartament 3 camere 91.65 mp utili, complet finisat si utilat cu centrala termica proprie, calorifere, obiecte sanitare, tamplarie PVC, geam termoizolant usa metalica, instalatii sanitare. **84.318 €;** ☎0770.470.470/ 0770.460.460 office@estimobiliar.ro

900. **Titan,** Ozana, Metrou 1 Decembrie 1918, sector 3, dec., et. 1/4, 86 mp, 2018, apartament 3 camere dec., 86.10 mp utili, complet finisat si utilat cu centrala termica proprie, calorifere, obiecte sanitare, tamplarie PVC, geam termoizolant, usa metalica, instalatii sanitare. **79.000 €;** ☎0771.169.692/ 0770.450.450 office@estimobiliar.ro

901. **Titan,** Ozana, metrou 1 Decembrie 1918, sector 3, dec., et. 2/4, 92 mp, 2018, apartament 3 camere, 91.81 mp utili, complet finisat si echipat cu centrala termica proprie, calorifere, obiecte sanitare pentru bai, tamplarie PVC, usa metalica, **77.999 €;** ☎0770.470.470/ 0770.460.460 office@estimobiliar.ro

902. **Titan,** Ozana, Pallady, mutare rapida dec., et. 1/5, 86 mp, 2018, 3 cam, finisaje deosebite, in finalizare, toate utilitatile, centrala termica, aproape metrou, scoala, gradinita,bloc din caramida, izolatie de 10 cm, balcon posibilitate inchidere. **77.500 €;** ☎0738.191.831/ 0724.458.272

903. **Titan,** Ozana, str. Gura Fagetului, dec., et. 1/4, 64 mp, 2019, Titan, Ozana, str. Gura Fagetului, apartamente 3 camere in bloc P+4ET, suprf. (cu balcon) de la 64,37 mp. La cheie. Pret de la 67500 euro. Plata prima casa, ipotecar sau cash. Separat parcari sub-suprateran. **67.500 €;** ☎0722.511.217/ 0762.628.915 office@cbs-imob.ro ,uigimob@yahoo.com

904. **Titan,** Palladium, Nicolae Teclu dec., et. 6/11, 60 mp, 2017, Apartament 3 camere, dec., finalizat, se vinde mobilat, etaj 6/11. Metrou Nicolae Teclu 10 minute. Zona linistita, ansamblu rezidential nou, modern. Comision 0. **66.000 €;** ☎0738.191.831 florin.urda@ansamblurinoi.ro

905. **Titan,** Pallady dec., et. 3/3, 174 mp, 2018, Titan, Pallady direct dezvoltator, Titan, Pallady, 3 camere, 174 mp, etaj 3 / 3, finisaje premium, gresie, faianta import Italia, tamplarie pvc Salamander 7 camere, usi tip Pinum, comision zero; **83.000 €;** ☎0770.432.114 ferent.anamaria@gmail.com

906. **Titan,** Pallady, dec., et. 4/7, 82 mp, 2017, dezvoltator imobiliar, vand apartament 3 camere. **78.000 €;** ☎0721.805.158/ 0722.297.332 gabriela@metropolitanresidence.ro

907. **Titan,** Pallady, dec., et. 2/5, 79 mp, 2018, dezvoltator, ap. 2 cam., dec., etaj p-5, constructie beton caramida, finalizare noiembrie 2018, se preda cu g, f, p, t, um, 10 min. metrou 1 Decembrie 1918, se accepta prima casa, ipotecar, **75.100 €;** ☎0731.510.854 ionut.epure@zonadesud.ro

908. **Titan,** Pallady, dec., et. 3/3, 151 mp, 2020, Titan, Pallady direct dezvoltator, Titan, Pallady, 3 camere, 151 mp, terasa de 55 mp, etaj 3/3, finisaje premium, pret credit 73.900. **70.205 €;** ☎0770.432.114 ferent.anamaria@gmail.com

909. **Titan,** Pallady, metrou 1 Decembrie, dec., et. 1/5, 72 mp, 2018, direct dezvoltator, fara intermediari, bloc nou, vedere rasarit, aproape scoala si gradinita, transport metrou, Ratb, centrala termica, contorizare individuala, totul nou. Loc parcare bonus. **69.300 €;** ☎0749.450.409/ 0724.458.272

910. **Titan,** Pallady, Ozana, 1 Decembrie 1918, dec., et. 2/5, 79 mp, 2019, promo direct dezvoltator apartament 3 camere situat linga statia de metrou 1 Decembrie 1918 **73.500 €;** ☎0730.170.085 bogdan.mavrogheorghe@zonadesud.ro

911. **Titan,** parc IOR et. 6/10, 66 mp, 1970, Titan, parc, 3 camere, etaj 6/10, vedere mixta, imobil reabilitat, vedere parc, cadastru, intabulare, accept credit. Vecinatati: Liviu Rebreanu, Lunca Bradului, Nicolae Grigorescu, Scoala 195, metrou Titan vis-a-vis **84.900 €;** ☎0766.414.983

912. **Titan,** Piata Grigorescu, semidec., et. 4/8, 70 mp, 1984, cf. 1, parchet, termopan, gresie, faianta, um, reabilitat, curat, zona foarte linistita, bloc si scara curate, **84.000 €;** ☎0724.581.411

913. **Titan,** piata Minis, semidec., et. 2/10, 68 mp, strada Barajul Bistritei, cf. 1, gresie, faianta, parchet, termopane, geam baie, toate actele **71.000 €;** ☎0728.777.132 office@ramax.ro

914. **Titan,** Policlinica, Grigorescu, dec., et. 4/4, 67 mp, dec., termopan, centrala proprie, gresie, faianta, geam baie, liber, bine compartimentat, permite modificari, bloc reabilitat, retras strada, loc parcare, **68.800 €;** ☎0723.962.905 imobiliare05@gmail.com

915. **Titan,** proprietar, metrou 1 Decembrie, Pallady dec., et. 1/4, 74 mp, 2018, apartament 3 camere, direct proprietar,zona ideala,aproape mij. transport,vedere rasarit,loc de parcare, etaj 1 din 3,2 balcoane mari,dec., gresie, faianta, parchet, termopan, usi interioare pinum, **69.000 €;** ☎0774.075.876

916. **Titan,** sector 3 Bucuresti apartament 3 camere dec., et. 2/4, 72 mp, 1985, Titan apartament 3 camere decomadat, centrala proprie, 2 grupuri sanitare, etaj 2/4, constructie 1985, loc parcare, boxa in acte, tripan q-fort, reabilitat 2019, mobilat, utilat **83.000 €;** ☎0726.093.817

917. **Titan,** Stefan Residence, blocuri Mol dec., et. 3/3, 134 mp, 2019, bloc tip vila, apartament 3 camere suprafata 134mp util, etaj 3/3, Tripan Salamander, Centrala Ariston- sanitare Romstal, an 2019, pret 85.000 euro credit sau 79.000 euro cash. **79.000 €;** ☎0760.091.494

918. **Titan,** Theodor Pallady dec., et. 3/7, 81 mp, 2019, 3 camere aproape de metrou, spatii comerciale , loc de joaca, tramvai. Situat intr-o zona rezidentiala noua Titan **76.950 €;** ☎0722.468.349 daniel.iancu@yahoo.com

919. **Titan,** Theodor Pallady dec., et. parter/3, 84 mp, 2018, apartament 3 camere, dec., 84 mp util, P/3 aflat in vecinatatea statiei de metrou 1 Decembrie 1918 (8-10 minute) **70.000 €;** ☎0737.811.000 ruxandra@zonadesud.ro

920. **Titan,** Theodor Pallady, dec., et. 1/3, 73 mp, 2018, apartament 3 camere, dec., 73 mp, bloc nou finalizat, racordat la toate utilitatile orasului.8-10 minute fata de statia de metrou 1 Decembrie 1918 **73.000 €;** ☎0737.811.000 ruxandra@zonadesud.ro

921. **Titan,** Theodor Pallady, dec., et. 2/7, 85 mp, 2019, va oferim la vanzare un apartament cu 3 camera , intr-un bloc cu regim de inaltime p+7 ce se afla la 5 min mers pe jos fata de M Nicolae Teclu. Un apartament situate la etajul 2. **86.925 €;** ☎0722.468.349 daniel.iancu@zonadesud.ro

922. **Titan,** Theodor Pallady, direct dezvoltator dec., et. 5/9, 90 mp, 2018, Apartament de 3 camere, foarte bine compartimentat, spatii foarte generoase, cu o suprafata totala de 90 mp cu balcon tip terasa, dispune de finisaje de foarte buna calitate. **85.000 €;** ☎0725.985.767 sandu@metropolitanresidence.ro

923. **Titan,** Theodor Pallady, Metrou 1 Decembrie 1918 dec., et. 1/4, 70 mp, 2019, apartament 3 camere 70,43 mp utili, complet finisat si utilat cu centrala termica proprie, calorifere, obiecte sanitare, tamplarie PVC, geam termoizolant usa metalica, instalatii sanitare, **66.405 €;** ☎0770.836.956/ 0770.450.450 office@estimobiliar.ro

924. **Titan,** Theodor Pallady, metrou Nicolae Teclu dec., et. 3/5, 84 mp, 2019, ap 3 cam, 2 bai, dec., predare la cheie, finisaje la alegere. Centrala termica 24kw, incalzire in pardosea,aer conditionat 12.000 BTU, tamplarie cu geam tripan. Lift, parcare. Pret la plata cash **75.600 €;** ☎0729.276.900/ 0799.666.980 nelu.bitica@romcorezidential.ro

925. **Titan,** Theodor Pallady, metrou Nicolae Teclu dec., et. 6/7, 79 mp, 2019, apartament 3 camere 78.94 mp utili, complet finisat si utilat cu centrala termica proprie, calorifere, obiecte sanitare, tamplarie PVC, geam termoizolant usa metalica, instalatii sanitare. **79.000 €;** ☎0771.169.692/ 0770.450.450 office@estimobiliar.ro

926. **Titan,** Theodor Pallady, Metrou Nicolae Teclu dec., et. 1/4, 81 mp, 2019, apartament 3 camere 81.47 mp utili, complet finisat si utilat cu centrala termica proprie, calorifere, obiecte sanitare, tamplarie PVC, geam termoizolant usa metalica, instalatii sanitare. **74.670 €;** ☎0770.836.956/ 0770.450.450 office@estimobiliar.ro

927. **Titan,** Theodor Pallady, metrou Nicolae Teclu dec., et. parter/7, 82 mp, 2019, apartament 3 camere 82.27 mp utili, complet finisat si utilat cu centrala termica proprie, calorifere, obiecte sanitare, tamplarie PVC, geam termoizolant usa metalica, instalatii sanitare. **83.000 €;** ☎0771.169.692/ 0770.450.450 office@estimobiliar.ro

928. **Titan,** Theodor Pallady, Ozana, dec., et. 2/4, 86 mp, 2018, 3 camere finalizat, beneficiati de spatii comerciale in zona, unitati de invatamant, institutii bancare, **77.500 €;** ☎0722.468.349 daniel.iancu@zonadesud.ro

929. **Titan,** Theodor Pallady, Ozana, dec., et. 3/3, 80 mp, 2019, direct dezvoltator apartament 3 camere situat langa statia de metrou N. Teclu **73.000 €;** ☎0730.170.085 bogdan.mavrogheorghe@zonadesud.ro

930. **Titan,** Theodor Pallady, Ozana, dec., et. 1/4, 86 mp, 2019, promotie apartament 3 camere cu loc parcare gratuit finalizat acte gata de mutare situat langa statia metrou 1 Decembrie 1918 **77.500 €;** ☎0730.170.085 bogdan.mavrogheorghe@zonadesud.ro

931. **Titan,** Theodor Pallady, Ozana, 3 min de metrou dec., et. 1/4, 75 mp, 2018, 3 camere, aproape de metrou situat stradal, in apropierea statiilor de tramvai 27 si 40. In zona veti gasii: spatii comerciale, unitati de invatamant, institutii bancare **88.825 €;** ☎0722.468.349 daniel.iancu@zonadesud.ro

932. **Titan,** Theodor Pallady, Ozana, 5 min de metrou dec., et. 3/7, 68 mp, 2019, Va oferim la vanzare un apartament cu 3 camere, intr-un bloc cu regim de inaltime p+7 ce se afla la 5 min mers pe jos fata de M Nicolae Teclu.Un apartament situate la etajul 3. **68.875 €;** ☎0722.468.349 daniel.iancu@zonadesud.ro

933. **Titan,** Trapezului metrou 1 Decembrie 1918, dec., et. 3/4, 84 mp, 2019, sector 3, apartament 3 camere dec., 83.80 mp util, complet finisat si utilat cu centrala termica proprie, calorifere, obiecte sanitare, tamplarie PVC, geam termozolant, usa metalica, instalatii **75.500 €;** ☎0770.450.450/ 0770.450.450 office@estimobiliar.ro

934. **Titan,** Trapezului, metrou, de vanzare, apartament 3 camere, dec., et. 4/4, 62 mp, 1976, **62.800 €;** ☎0734.039.425 cornel.badea@galaxyimob.ro

935. **Titan,** zona Titan Nou, semidec., et. 3/4, 89 mp, 2018, particular vand apartament 3 camere in zona Titan et 3/4 bloc nou 2018 cu loc parcare suprateran inclus. Bloc cu dispune de lift, scara placata cu granit, tamplarie Q-fort tripan cu geam Low-e, **115.000 €;** ☎0785.584.035 lulyiulian8171@gmail.com

936. **Titan-1** Decembrie dec., et. parter/4, 65 mp, 1970, 3 minute ratb, 10 minute metrou, 2 minute Auchan TItan, confort 1, dec., renovat total, bucatarie mobilata, centrala, loc parcare, boxa, bloc reabilitat, acte, credit, negociabil. **75.500 €;** ☎0724.518.227

937. **Titan-S** semidec., et. 5/8, 58 mp, 1975, proprietar vand 3 camere la metrou N. Grigorescu, bloc reabilitat, **73.000 €;** ☎0769.437.567

938. **Titan-Theodor** Pallady-Nicolae Teclu dec., et. 3/4, 83 mp, 2018, apartament 3 camere, 83 mp , bloc nou , finalizat.Imobilul se afla in apropierea statiai de metrou Nicolae Teclu (12-15 minute). Apartamentul este dotat cu finisaje de inalta calitate. **85.900 €;** ☎0737.811.000 ruxandra@zonadesud.ro

939. **Titanul** Nou, 1 Decembrie, Metrou 1 Decembrie dec., et. parter/4, 67 mp, 2019, Apartament 3 camere dec., cu o suprafata de 67 mp, disponibil la parter intr-un imobil P+4E, 2 grupuri sanitare si spatiu impartit inteligent pentru familii numeroase. **59.755 €;** ☎0756.565.565/ 0731.169.114 office@titanul-nou.ro

940. **Titanul** Nou, 1 Decembrie, Theodor Pallady dec., et. 3/4, 63 mp, 2019, Apartament 3 camere dec., cu o suprafata de 63 mp, disponibil la etajul 1, 2, 3, 4, intr-un imobil P+4E, finisat: gresie, faianta parchet usi de interior la alegere, centrala termica, obiecte sanitare. **58.800 €;** ☎0731.169.114/ 0725.588.155 office@titanu-nou.ro

941. **Titanul** Nou, 1 Decembrie, Theodor Pallady dec., et. parter/4, 67 mp, 2019, apartament 3 camere dec., cu o suprafata de 67 mp, disponibil la parter intr-un imobil P+4E, finisat: gresie, faianta parchet usi de interior la alegere, centrala termica, obiecte sanitare **59.755 €;** ☎0731.169.114/ 0756.565.565 office@titanul-nou.ro

942. **Titanul** Nou, finalizat, acte gata, loc parcare dec., et. 1/4, 86 mp, 2018, apartament 3 camere, acces metrou 1 Dec, finisaje de calitate, centrala termica, lift, loc de parcare, balcon mare, aproape de gradinita si scoala, loc de joaca/parc. Mutare imediata! Acte gata. **76.000 €;** ☎0771.789.644

943. **Titanul** nou, finisaje de lux, Prima casa dec., et. 1/4, 60 mp, 2019, apartament 3 camere, 2 bai, acces metrou 1 Dec/N Teclu, finisaje lux, centrala termica, lift, balcon mare, aproape de gradinita si scoala, loc de joaca/parc, vedere rasarit, tamplarie pvc salamander, usi pinum. **64.900 €;** ☎0771.789.644

944. **Titanul** Nou, Titan Sun Park Theodor Pallady dec., et. 2/4, 63 mp, 2019, Va propunem spre vanzare un apartament cu 3 camere, dec., cu o suprafata utila de 63 mp si 2 grupuri sanitare, cu spatiu impartit inteligent pentru familii numeroase. **58.800 €;** ☎0731.169.114/ 0756.565.565 office@titanul-nou.ro

945. **Trapezului,** metrou 1 Decembrie 1918, sector 3, dec., et. 1/4, 69 mp, 2019, apartament 3 camere 68,58 mp utili, complet finisat si utilat cu centrala termica proprie, calorifere, obiecte sanitare, tamplarie PVC, geam termoizolant usa metalica, instalatii sanitare, **66.405 €;** ☎0770.490.490/ 0770.460.460 office@estimobiliar.ro

946. **Trapezului,** metrou 1 Decembrie 1918, sector 3, dec., et. parter/5, 81 mp, 2019, apartament 3 camere 81,35 mp utili, complet finisat si utilat cu centrala termica proprie, calorifere, obiecte sanitare, tamplarie PVC, geam termoizolant usa metalica, instalatii sanitare, **75.240 €;** ☎0770.480.480/ 0770.460.460 office@estimobiliar.ro

947. **Trapezului,** metrou 1 Decembrie 1918, sector 3, dec., et. 2/4, 84 mp, 2019, sector 3, apartament 3 camere dec., 83.80 mp util, complet finisat si utilat cu centrala termica proprie, calorifere, obiecte sanitare, tamplarie PVC, geam termoizolant, usa metalica, instalatii, **75.500 €;** ☎0770.480.480/ 0770.460.460 office@estimobiliar.ro

948. **Trei** camere dec. dec., et. 4, 95 mp, 1997, **99.500 €;** ☎0729.074.876 florin@norisk.ro

949. **Trei** camere, ideal achizitie, 88 mp, 300 m metrou dec., et. 5/6, 88 mp, 2020, Balcon inchis, bai complet utilate, centrala de ap, finisaje la alegere. Apartamentul are 88 mp disponibil la etaj intermediar. Comision 0. **70.000 €;** ☎0737.500.384 zina.epure@zonadesud.ro

950. **Trei** camere, metrou lancului, stradal dec., et. 8/9, 63 mp, **74.500 €;** ☎031.630.35.50 sorin@sorinraducu.ro

951. **Udriste,** Sfantul Stefan, Hala Traian dec., et. 4/5, 92 mp, 1947, Vanzare apartament 3 camere renovat recent. Apartamentul se vinde mobilat si utilat. Apartamentul este compus din 2 dormitoare, living+bucatarie open space, dressing, 2 bai 4 balcoane 2 boxe si pod. **128.000 €;** ☎0722.221.849 turbol21@yahoo.com

952. **Ultracentral,** Calea Victoriei, et. 1/8, 72 mp, 1956, Calea Victoriei, Sala Palatului, oferta speciala **110.000 €;** ☎0766.603.000 cameliasimilea@housexpert.ro

953. **Unirii** bulevard, dec., et. 6/7, 80 mp, 1996, vand apartament de 3 camere, dec., bloc Zepter, totul nou lux. **169.000 €;** ☎0724.247.353 Nikos_008@yahoo.com

954. **Unirii** Splai, Mihai Bravu, dec., et. 2/6, 80 mp, 2017, la 5 minute fata de metrou, 10 minute pana la parc Tineretului. Bloc nou de caramida pe structura e beton, 2 grupuri sanitare, centrala proprie, bucatarie inchisa, finisaje la alegere. Parcare. Vezi promotia **106.000 €;** ☎0722.248.933 viorel.iosifescu@gmail.com

955. **Unirii,** Alba Iulia, metrou, finalizat, dec., et. 2/5, 79 mp, 2017, comision 0, constructie noua, dezvoltator, bucatarie inchisa, bloc din caramida, centrala proprie, finisaje de calitate superioara, locuri de parcare. Program L-D. Intrebati si de celelalte proiecte, **133.500 €;** ☎0722.248.933 viorel.iosifescu@gmail.com

956. **Unirii,** bd. Corneliu Coposu, Biserica Sf. Mina, dec., et. 3/3, 95 mp, 1940, Insp. de Stat in Constructii, Mantuleasa, 3/3+m, dec, 95mp, 1baie mare, vedere mixta, centrala termica, garaj, fara risc seismic, luminos, g, f, p, t, um, 3 unitati de aer conditionat, bucatarie mobilata, accept credit, neg. **98.000 €;** ☎0770.956.572

957. **Unirii,** Camera de Comert, dec., et. 4/8, 79 mp, 1992, 3 camere dec.e, bloc stradal monolit, vedere Dambovita, renovat integral, **145.000 €;** ☎0747.777.767/ 021.323.00.10 office@centralimobiliare.ro

958. **Unirii,** Fantani, dec., et. 3/7, 116 mp, 1993, apartament de lux in zona selecta, bloc monolit, constructie 1993, dec., situat la etaj intermediar, foarte spatios si luminos, renovat, mobilat si utilat, pret tentant **220.000 €;** ☎0730.993.333 tentantimobiliare@yahoo.com

959. **Unirii,** Mantuleasa colt cu Calea Calarasilor dec., et. 5/5, 100 mp, 1940, apartament 3 camere, dec., etaj 5/5 cu lift, suprafata 100, un balcon, doua grupuri sanitare, an 1940. Dispune de: centrala proprie, termopan gresie, faianta, parchet. Agentie . **95.000 €;** ☎0762.093.000

960. **Unirii,** Nerva Traian, dec., et. 1/8, 78 mp, 1993, Nerva Traian, apartament 3 camere, etaj 1/8, dec., suprafata 78mp, bloc reabilitat, constructie 1993, liber, cadastru, intabulare. **125.000 €;** ☎0722.359.898/ 0722.573.232 office@interpartes.ro

961. **Unirii,** Nerva Traian, 3 camere, etajul 1/8 mobilat dec., et. 1/8, 81 mp, 1989, Agentia RealKom va ofera spre vanzare apartament 3 camere pe Strada Papazoglu, mobilat si utilat complet, etaj 1/8, 81 mp, 2 bai, 1 balcon, bloc construit in 1989 si reabilitat recentwww.realkom.ro **121.500 €;** ☎0723.620.112 cristi.stanciu@realkom.ro

962. **Unirii,** Nerva Traian, Timpuri Noi dec., et. 1/8, 80 mp, 1989, 3 camere dec., hol H, liber, reabilitat termic, termopane noi. **121.500 €;** ☎0747.777.767/ 021.323.00.10 office@centralimobiliare.ro

963. **Unirii,** Octavian Goga, Nerva Traian, et. 5/7, 80 mp, 1991, 5/7 dec. 80 mp, bloc monolit reabilitat termic, liber, cu imbunatatiri. **140.000 €;** ☎0735.883.452 daniel.enache@centralimobiliare.ro

964. **Unirii,** Tribunal, semidec., et. 1/7, 75 mp, 1940, Poenaru Bordea nr. 18, 3 cam., renovat recent, mobilat, utilat, lux, central, 2 balcoane, 2 aer cond., 2 gr. sanitare, boxa, bloc consolidat, direct proprietar, **85.000 €;** ☎0729.720.028

965. **Universitate** apartament 3 camere semidec., et. 2/2, 95 mp, 1939, Universitate Batistei, apartament 3 camere, 95 mp, mansarda/p+1+m, ideal investitie, o baie, anul 1939. **87.500 €;** ☎0741.932.998/ 0765.245.736 ygioc68@yahoo.com

966. **Universitate,** Calea Victoriei, semidec., et. 1/7, bloc 1982, 1/7, toate camerele au vedere intersectia Calea Victoriei, Regina Elisabeta, la parter Pizza Hut, 2 bai, 2 balcoane, ideal birouri, cabinet medical, agentie turism, traduceri etc. **140.000 €;** ☎0722.715.380

967. **Universitate,** Piata Rossetti, plan 2, 84 mp, demisol/p+m, constructie solida, cota indiviza, acces auto curte, un apartament/ nivel (3 proprietari) neamenajat. **75.000 €;** ☎0745.067.409

968. **Universitate-** Blvd.Balcescu dec., et. 7/8, 103 mp, 1937, 3 cam bloc CL.2RS stradal, S=103 mp+ logie= 5 mp+ boxa= 5,40 mp, baie + wc serviciu, necesita renovare, **90.000 €;** ☎0724.062.297

969. **Uverturii** sector 6, dec., et. 2/5, 80 mp, 2019, nou, 3 camere, construc. caramida, tronson 3, spatios, et. 2/5, finisaje la alegere, centrala proprie, usa metalica antiefractie, tamplarie Rehau, apometre, metrou Gorjului, tva inclus. **81.800 €;** ☎0729.349.080 office@ideal-residence.ro

970. **Uverturii** sector 6, dec., et. demisol/5, 68 mp, 2019, Promotie, nou, 3 camere, construc. caramida, tronson 3, spatios, et. demisol/5, finisaje la alegere, centrala proprie, usa metalica antiefractie, tamplarie Rehau, apometre, metrou Gorjului, TVA inclus. **54.300 €;** ☎0729.349.080 office@ideal-residence.ro

971. **Uverturii** sector 6, Bucuresti dec., et. 1/5, 74 mp, 2019, nou, 3 camere, tronson 3, et. 1/5, constr caramida, finisaje moderne la alegere, centrala proprie, usa metalica antiefractie, apometre, metrou Gorjului, Ratb, centre comerciale, tva inclus. **76.300 €;** ☎0729.349.080 office@ideal-residence.ro

972. **Uverturii** sector 6, Bucuresti et. 4/5, 73 mp, 2019, oferta, 3 camere, constructie caramida, tronson 3, spatios, et. 4/5, finisaje la alegere, centrala proprie, usa metalica antiefractie, tamplarie Rehau, apometre, metrou Gorjului, tva inclus. **74.300 €;** ☎0729.349.080 office@ideal-residence.ro

973. **Valea** Oltului, bloc exclusivist 2019, 3 camere, 2 bai, 3 balcoane, 2/4R, zona case dec., et. 2/4, 86 mp, 2019, **86.000 €;** ☎0721.250.142 office@premiumadvisors.ro

974. **Vanzare** 3 camere, duplex Estia Residence dec., et. 5/11, 81 mp, 2008, **165.000 €;** ☎0725.427.427 oana.cristina@galaxyimob.ro

975. **Vitan** -Mall, Foisorului, semidec., et. 4/7, 86 mp, 2010, apartament cochet, compact, aerisit, luminos, cu 2 balcoane mari, 2 bai, 2 apartamente pe palier, pret 115000 euro negociabil, **115.000 €;** ☎0751.053.625/ 0751.053.622 sigmaserviceimob@yahoo.com

## Imobiliare vânzări 4 CAMERE

976. **Vitan** Auchan dec., et. 6/10, 72 mp, 1986, va oferim spre vanzare, un apartament compus din 3 camere, centrala proprie, parchet masiv de stejar, usa metalica. Pret neg. **80.500 €;** ☎0744.272.027 nicupandele93@yahoo.com

977. **Vitan** Mall, dec., et. 1/4, 85 mp, 1989, 3 camere dec.e, bloc de 4 etaje, 2 balcoane, mobilat si utilat, renovat, parcare, **135.000 €;** ☎0747.777.767/ 021.323.00.10 office@centralimobiliare.ro

978. **Vitan** mall, dec., et. 6/8, 78 mp, 1990, Vlad Judetul intersectie cu Agatha Barsescu, dec., 1988, bloc reabilitat, 2 gr. sanitare, geam la baie, bucatarie mare, termopane, liber, scara foarte curata, merita vazut, **96.000 €;** ☎0732.135.471

979. **Vitan** Mall, Anastasie Panu, dec., et. 7/8, 76 mp, 1990, Situat la 8 minute metrou Timpuri Noi, dec., 2 gr. sanitare, 74mp, bloc din 1990, renovat total, centrala termica, gresie, faianta, parchet, termopane, mobilat si utilat, toate actele. **128.000 €;** ☎0732.135.471

980. **Vitan** Mall, stradal, dec., et. 9/12, 2012, zona foarte buna, apartament spatios luminos situat intr-un bloc construit in anul 2012 la un etaj 9/12 cu vedere stradala, interiorul este la gri, 2 grupuri sanitare, terasa. Centrala termica **200.000 €;** ☎0731.300.030 robert.tentantimob@yahoo.com

981. **Vitan** Mall, Tentant dec., et. 9/12, 2012, zona foarte buna, apartament spatios luminos situat intr-un bloc construit in anul 2012 la un etaj 9/10 cu vedere stradala, interiorul este la gri, doua grupuri sanitare, terasa. Centrala termica **215.000 €;** ☎0731.300.030 robert.tentantimob@yahoo.com

982. **Vitan,** apartament in vila 2019 dec., et. 1/2, 75 mp, 2019, vindem 3 camere dec. in bloc tip vila de DS+2+M (are lift) din caramida poroterm cu 2 apartamente pe etaj, centrala de apartament, bucatarie inchisa. Finisaje de calitate, parcare subterana. **111.555 €;** ☎+40722248933 viorel.iosifescu@gmail.com

983. **Vitan,** Barzesti, dec., et. 3/6, 84 mp, 2019, dezvoltator. Ansamblul rezidential nou este localizat stradal pe Sos Vitan Brarzesti la 2 minute de statie de RATB, cu v

# Imobiliare vânzări 4 CAMERE

67. **Crangasi,** oferta, semidec., et. 8/8, 86 mp, 1986, Crangasi, Ceahlau, semidec., etaj 8, 2 balcoane, gresie, faianta, parchet, termopan, aer conditionat, instalatie electrica schimbata, usa metalica, cadastru intabulare. **74.500 €;** ☎0743.274.563 nina.toma@acorimobiliare.ro

68. **Dacia** - Eminescu dec., et. 1/5, 137 mp, acces metrou/stb,bloc stradal, 137 mp,et.1, hol central 25mp+5 camere dec.e, 2 gr. sanitare cu aerisire, bucatarie mare, dressing/spatiu depozitare, terasa mare+balcon, stare buna, centrala, ac, liber **130.000 €;** ☎0728.415.944/ 0745.540.560

69. **Dacia,** apartament 4 camere, semidec., et. 7/8, 1974, de vanzare apartament 4 camere, unicat, etaj 7 din 8 bloc 1974, monolit, suprafata utila 123 mpu plus 3 balcoane inchise, 136 mpu total, centrala termica de apartament, termopane, zona Dacia Eminescu **175.000 €;** ☎0726.481.511 ocaziebuna@gmail.com

70. **Dacia,** Aurel Vlaicu, intrare parc Ioanid, semidec., et. 2/4, 170 mp, 1934, 4 camere mari, inalte, luminoase, 2/4, circular, apartament superb, compartimentare functionala, locuit de personalitati, langa parc, zona deosebita, linistita, bloc curat, curte, acces rapid centru **169.000 €;** ☎0743.174.433

71. **Decebal** dec., et. parter/4, 115 mp, 1990, Decebal- parter/4, apartament 4 camere modificat, deosebit, suprafata 115mp, ideal firma/salon infrumusetare/ notariat/cabinet medical, intrarea in apartament se poate face si direct din strada, liber. **180.000 €;** ☎0722.359.898/ 0722.573.232 office@interpartes.ro

72. **Decebal,** Piata Muncii metrou 300 m, dec., et. 10/10, 300 mp, 2018, penthouse superb, 300 mp util + terasa 350 mp, living 100 mp, bucatarie 30 mp, 3 dormitoare dec.e, 4 bai, dressing, parcare inclusa in pret, zona Decebal, P-ta Muncii, Alba Iulia, Mihai Bravu **350.000 €;** ☎0761.309.031 blocnoubucuresti@yahoo.com

73. **Decebal,** vanzare duplex 4 camere, stradal dec., et. 6/8, 130 mp, 1995, Decebal, BCR, stradal, duplex 4 camere, etaj 6+7/8, vedere integrala bulevard, dec., 4 balcoane, 2 grupuri sanitare, suprafata 130 mp, cadastru, intabulare, bloc monolit, constructie 1995, **185.000 €;** ☎0722.359.898/ 0722.573.232 office@interpartes.ro

74. **Dimitrie** Cantemir, sector 4 75 mp, vand apartament 4 camere, zona Dimitrie Cantemir, 75 mp **100.000 €;** ☎0761.976.970

75. **Doamna** Ghica terasa dec., et. 1/8, 96 mp, 1990, apartament confort 1, dec. situat la etajul 1/8, are o suprafata de 96 mp. bloc 1990, reabilitat, gresie, faianta, parchet, termopan, centrala termica, cadastru, intabulare, liber. **95.000 €;** ☎0731.144.151/ 021.231.23.18

76. **Domenii,** dec., et. 2/3, 295 mp, 2004, Duplex la vila zona Domenii curte de 130 mp in proprietate. **295.000 €;** ☎0743.673.485

77. **Dorobanti,** Capitale, vanzare ap 5 cam. in vila, dec., et. parter/2, 170 mp, 1952, Piata Victoriei Dorobanti Capitale Anaf ap. 5 cam., hp/2, constr. 1952, cf, garaj, 120 mp teren proprietate, liber centrala de ap., 170 mp + cam serv. demisol, rog seriozitate, 239.000 euro + TVA, **239.000 €;** ☎0760.978.331/ 0722.560.930 teraimobiliare@yahoo.com

78. **Dristor** - Ramnicu Valcea dec., et. 4/10, 96 mp, 1976, apartament de 4 camere cu suprafata utila de 96 mp, dec., cu 2 grupuri sanitare, geam la baie, fara imbunatatiri majore, bloc reabilitat, scara curata. **99.000 €;** ☎0769.651.162

79. **Dristor,** Ramnicu Valcea, Racari, Auchan, Kaufland semidec., et. parter/8, 85 mp, 1984, Zona intens circulata, pretabil firma, bloc solid, scara civilizata, apartament spatios, 2 grupuri sanitare mari, balcon pe dormitor, termopane, rulouri la geamuri, acte ok. **90.000 €;** ☎0725.060.020/ 0737.379.900 express.imobiliare@yahoo.com

80. **Drumul** Taberei semidec., et. 8/8, 89 mp, 1984, 1 Mai, confort 1, semidec., etaj 8/8, bloc 1984 curat, 2 lifturi, terasa refacuta, liber, acte, acces facil Ratb, Scoala 59 in imediata apropiere, gradinita, parc, market, **80.000 €;** ☎0733.089.030

81. **Drumul** Taberei dec., et. 4/4, 90 mp, 1974, Raul Doamnei semistradal cf 1 dec. gresie faianta parchet termopan usa metalica mobilat utilat bloc reabilitat acte acc credit. **82.500 €;** ☎0786.325.401

82. **Drumul** Taberei semidec., et. parter/4, 87 mp, 1974, Romancierilor cf 1 semidec. p/4 bloc reabilitat fara amenajari 2 gr sanitare cu geam si aerisire 2 balcoane cadastru intabulare acc credit. **85.000 €;** ☎0786.325.401

83. **Drumul** Taberei Cetatea Histria et. 4/10, 4/10 parchet, termopan, gresie, liber, intabulare, **59.500 €;** ☎0724.321.698

84. **Drumul** Taberei, dec., et. 6/10, 86 mp, 1984, Bulevardul Ghencea, confort 1, dec., etaj 6/10, curat, imbunatatiri, acte, parcare ADP, acces facil mijloace de transport, Scoala 311, Gradinita Colt de Rai, negociabil. **89.000 €;** ☎0733.089.030

85. **Drumul** Taberei, et. 3/4, 83 mp, 1975, Valea Argesului 1, dec 3/4 reabilitat 2 bai centrala termica, termopan, boxa, bucatarie spatioasa, locuri depozitare, toate actele facute pt vanzare, zona linistita, apropare de metrou, ratb, piata, parc. **82.500 €;** ☎0723.160.409

86. **Drumul** Taberei, AFI Cotroceni, dec., et. 3/10, 95 mp, 1979, apartament 4 camere dec. Drumul Taberei zona AFI Cotroceni, 95 mp, etaj 3, suprafata 95 mp, 2 grupuri sanitare, 3 balcoane, an constructie 1979. Apartamentul se vinde mobilat si utilat. **95.000 €;** ☎0737.893.368

87. **Drumul** Taberei, ANL, Mega Image, dec., et. 1/4, 90 mp, 2008, semistradal, 4 camere transformate in 3 (mart bucataria) 2 balcoane, 2 grupuri sanitare, bloc nou, gresie, faianta, parchet, termopan, centrala, eliberabil, toate actele, acc credit, **95.000 €;** ☎0786.325.401

88. **Drumul** Taberei, Favorit, ap. 4 camere, an 1978 semidec., et. 2/10, 95 mp, 1978, Pozitie foarte buna, zona linistita, apartament spatios, 3 dormitoare, 2 bai, 2 balcoane, sufragerie, bucatarie, merita vazut. **98.000 €;** ☎0758.098.917/ 0758.098.905 georgian.draghia@galaxyimob.ro

89. **Drumul** Taberei, Lovinescu, dec., et. 2/4, 86 mp, 1972, apartament 4 camere, confort 1, dec., etaj 2/4, st 86 mp, boxa 10 mp, 2 grupuri sanitare, intabulat, mijloace de transport, parc, piata, scoala, gradinita **82.000 €;** ☎0731.144.152

90. **Drumul** Taberei, parc Moghioros, semidec., et. 8/10, 65 mp, 1975, Drumul Taberei, Targu Neamt, parc, 4 camere cf 2, etaj 8/10, fara imbunatatiri, bloc foarte civilizat, liber, cadastru, intabulare, merita vazut. **59.000 €;** ☎0767.922.400/ 0722.912.924 cordialimobiliare@yahoo.com

91. **Drumul** Taberei, Parc Moghioros, et. 3, parcare ADP semidec., et. 3/10, 62 mp, 1974, Drumul Taberei, Parc Moghioros, str. Tg. Neamt, etaj 3, 60 mp, util, 2 gr. sanitare, usa metalica, calorifere noi, contorizat, loc parcare ADP, boxa in folosinta, orientare est-vest, intabulare, acte **56.900 €;** ☎0721.019.959/ 0720.763.026 respectimob@yahoo.ro

92. **Drumul** Taberei, Scoala 172 si Biserica Sf Andrei, dec., et. 4/4, 82 mp, 1974, et 4, cf 1, dec., bloc reabilitat, 2 grupuri sanitare, toate imbunatatirile, centrala termica proprie, scara curata, vecini gospodari, zona verde, linistita, toate actele, accept credit. **77.000 €;** ☎0786.325.404

93. **Drumul** Taberei, Valea Ialomitei dec., et. 3/4, 82 mp, 1972, De vanzare apartament 4 camere 82 mp cu boxa 6 mp, in Valea Ialomitei, Drumul Taberei, centrala, usa metalica, storuri aluminiu exterioare, aer conditionat, gresie, parchet, bucatarie si baie marite. **82.000 €;** ☎0726.150.433 rares.marchidanescu@yahoo.com

94. **DUPLEX** 4 CAMERE - METROU LAMINORULUI dec., et. 2/3, 92.00 mp, **127.900 €;** ☎0735.551.422 florin.toma@catoma.ro

95. **Gara** de Nord, A.I.Cuza semidec., et. 3/4, 116 mp, 1968, Apartament cu 4 camere, situat in zona Gara de Nord -N.Titulescu, A.I.Cuza, IG Duca, in imobil din 1968, etaj 3 si 4, cu suprafata de 116 mp, boxa subsol. **89.900 €;** ☎0731.892.834 angel.dinu@dionimobiliare.ro

96. **Giurgiului,** Toporasi, dec., et. 4/4, 45 mp, 1977, 4 camere etaj 4, renovat recent, gresie, faianta, parchet, usi de interior, usa metalica, instalatii noi, centrala proprie cadastru, intabulare, se poate vinde mobilat si utilat **25.999 €;** ☎0762.861.186 marius.smartrezidential@gmail.com

97. **Giurgiului,** Toporasi, Baciului, semidec., et. 6/10, 62 mp, 1978, apartament 4 camere, confort 2, situat la etajul 6/10, liber, imbunatatiri, ferestre pvc, usa metalica, parchet, curat, vedere mixta. **43.000 €;** ☎0731.461.711 staicu.aurelian@yahoo.ro

98. **Herastrau,** Gafencu, semidec., et. 1/5, 187 mp, 2008, Va propunem spre vanzare un apartament cu 4 camere in suprafata totala de 187 mp, situat la nivelul 1 al imobilului Grand Residence, amplasat intr-o zona linistita si verde din nordul Bucurestiului. **370.000 €;** ☎0722.339.400/ 0722.200.926 catalina.avram@romconsulting.ro

99. **Iancului** metrou semidec., et. 2/10, 1978, Vanzare 4 camere, cf. I, dec.e, etaj 3/10, bloc 1978, 100 mp, cu 2 balcoane, cu imbunatatiri g, f, p, t, um, ac, reabilitat termic, bucatarie mobilata si utilata, vedere mixta. **117.000 €;** ☎0749.199.196 lenus@confortcasaimobiliare.ro

100. **Iancului,** Metalurgica dec., et. 8/11, 1977, 4 camere Iancului, stradal, g, f, p, t, um, ac, 2 bai, foarte luminos, 85.32 mp, anul constructiei 1977, reabilitat termic, vedere superba spre Vatra Luminoasa 500m pana la metrou Iancului **105.000 €;** ☎0722.534.829 alex.manta@gmail.com

101. **Iancului,** Pantelimon, semidec., et. 4/8, 84 mp, 1984, 4 camere 84 mp, 1984, etaj 4/8, 2 bai cu cada si dus, g, f, t, ac, 2 balcoane inchise, 10 minute de mers de Mega Mall, 14 minute de metrou Piata Iancului, cadastru, intabulare, se accepta credit ip. **89.990 €;** ☎0749.131.838

102. **Investitie** 150 mp Victoriei, Radisson Blu hotel, semidec., et. 4/5, 137 mp, **264.900 €;** ☎0735.551.422 florin.toma@catoma.ro

103. **Ion** Mihalache, piata 1 Mai, parcul Kiseleff dec., et. 10/12, 102 mp, 1980, apartament de 4 camere,transformat in 3 camere, 102 mp, living 28 mp, 3 balcoane, stare buna, se vinde mobilat/ utilat, etaj 10/12, 2 lifturi, bloc din 1980, reabilitat termic, scara curata, priveliste frumoasa **110.000 €;** ☎0721.270.266 dorina@21imobiliare.ro

104. **Iuliu** Maniu, strada Moinesti, dec., et. 1/4, 85 mp, bloc 4 etaje, apartament reabilitat, centrala termica, 2 gr sanitare, gresie, faianta, termopane, usa metalica, 10 minute metrou Gorjului, toate actele, usor negociabil. **82.000 €;** ☎0728.777.132 adriangeambei@yahoo.com

105. **Jean** Steridi, chiar la biserica de lemn, dec., et. 4/4, 1970, bloc reabilitat, dec., 2 gr sanitare, gresie, parchet, termopane, terasa refacuta **80.000 €;** ☎0728.777.132 adriangeambei@yahoo.com

106. **Kiseleff,** apartament 12 camere, semidec., et. parter/1, 1940, Kiseleff, apartament in vila, compus din demisol si parter, suprafata utila totala 390 mp, 195 mp/nivel. Intrare separata si curte individuala in suprafata de 157 mp, demisol adus la gri, inst. noi. **660.000 €;** ☎0741.932.998 ygioc68@yahoo.com

107. **Lacul** Tei Maica Domnului Lizeanu dec., et. 6/9, 94.00 mp, **97.000 €;** ☎0730.928.310 vlad@vladtrimbitasu.ro

108. **Lacul** Tei, semidec., et. 7/10, 94 mp, 1976, buna ziua, va atragem atentia cu vanzarea unui apartament de 4 camere cu o suprafata foarte generoasa de 94 mp din care si un balcon de 17 mp, este situat in zona Lacul Tei pe strada Grigore Moisil. **78.000 €;** ☎0727.090.488 radu@proestate.ro

109. **Libertatii,** Izvor dec., et. 3/7, 100 mp, 1990, Libertatii-Izvor, vedere panoramica parc Izvor,apartament 4 camere, etaj 3/7, dec., 2 balcoane, vedere mixta, suprafata 100mp, cadastru, intabulare, bloc monolit, constructie 1990. **215.000 €;** ☎0722.573.232/ 0722.359.898 office@interpartes.ro

110. **Mall** Vitan, Vitan Nou, Nerva Traian dec., et. 2/4, 91 mp, 1993, apartament 4 camere, 91 utili, 100 mp totali, doua bai si doua balcoane, centrala termica, dec., 2/4, Str. Alexandru Moruzzi, langa Mall Vitan. Instalatii electrice si sanitare cupru facute recent **134.900 €;** ☎0751.118.404 vladimir.neisser@gmail.com

111. **Metrou** Grigorescu penthouse - bloc nou finalizat semidec., et. 3/3, 104 mp, 2018, str. Becatei nr 1-3, 4 camere, 2 WC, 2018, suprafata 104 mp utili, 5 minute pana la metrou N. Grigorescu, Finisaje de lux, centrala Bosch, sanitare Grohe, intrerupatoare si prize Panasonic. Predare imediata. **105.000 €;** ☎0722.248.933 viorel.iosifescu@gmail.com

112. **Mihai** Bravu, la 2 minute metrou, dec., et. 2, 99 mp, 2018, direct dezvoltator, comision 0, 99 mp, 2 grupuri sanitare, centrala apartament, finsaje premium la alegere, structura betori si Porotherm, 145.000 euro + tva. Contact, **145.000 €;** ☎0786.700.903/ 0786.700.901 vanzari@globalcityresidence.ro

113. **Militari** semidec., et. 3/4, 85 mp, apartament 4 cam. 3/4, situat pe str. Apusului, in apropiere de bulevard, 2 balcoane, 2 grupuri sanitare, constructie beton si caramida, geam baie, fara imb., vedere dubla, luminos, se accepta credit. **72.000 €;** ☎0769.088.539

114. **Militari,** et. 4/8, 90 mp, 1980, Pro-Capital Development va ofera spre vanzare un apartament de 4 camere in zona Militari pe Bd Uverturii, apartamentul este situat la etajul 4 din 8. **87.000 €;** ☎0720.888.105 costina.cirstea@procapitald.ro

115. **Militari,** Gorjului, semidec., et. 4/10, 87 mp, 1980, ProCapital Development va ofera spre vanzare un apartament de 4 camere, in zona Gorjului, Militari, pe strada Dezrobirii. Imobilul se afla la doar 4 minute de mers pe jos fata de metrou Gorjului. **92.000 €;** ☎0720.888.105 costina.cirstea@procapitald.ro

116. **Militari,** Uverturii nr. 87, dec., et. 5/8, 89 mp, 1986, 4 camere, cf. 1, dec, 89.05 mp, 5/8, multiple îmbunatatiri, 2 balcoane, 2 gr sanitare, renovat recent, termopan, aer conditionat, panorama inedita, accepta credit, 10 min. metrou, agentie, **84.000 €;** ☎0723.351.895/ 0745.351.895 tinaparaschiv@yahoo.com

117. **Militari,** Uverturii, Teatrul Masca, dec., et. 4/8, 90 mp, **87.000 €;** ☎0735.251.111 cameliaciurea24@gmail.com

118. **Morarilor,** Pantelimon, Circa 9 dec., et. 9/10, 90 mp, 1976, vanzare 4 cam. cf. 1, dec.e etaj 9/10, cu imbunatatiri g, f, p, t, um, ac, balcon inchis, 90 mp, cu boxa la subsol, cadastru si intabulare, stradal, bloc 1975. **70.000 €;** ☎0749.199.195 ion@confortcasaimobiliare.ro

119. **Mosilor** - Carol, semidec., et. 2/8, 90 mp, 1982, ap 4 camere 2 bai, bucatarie mare patrata, gol generos 2 bai gresie faianta parchet termopan, bloc stradal reabilitat, intrare stradala vedere mixta. Acte in ordine liber. **117.000 €;** ☎0771.791.542

120. **Mosilor,** dec., et. 6/8, 86 mp, 1980, mobilat si utilat, va propun un apartament cu 4 camere pe Calea Mosilor, aproape de intersectia cu Mihai Eminescu de unde aveti legaturi catre mijloacele de transport in comun, ☎0722.732.975 axadomenii@yahoo.com

121. **Mosilor,** intersctie Eminescu, semidec., et. 2/8, 84 mp, 1982, 4 camere semidec., renovat, instalatie electrica si sanitara schimbata, centrala proprie, vedere spate, bloc reabilitat, scara foarte curata, 2 grupuri sanitare, dressing mare. **115.000 €;** ☎0769.651.162

122. **Nicolae** Grigorescu, Postavarului, et. 4/4, 135 mp, 2020, Nicolae Grigorescu, Postavarului Stylish Residence 2, D+P+4, apartamente 4 camere, loc parcare, finisaje import personalizate, finaizare 2020. Direct dezvoltator. **145.000 €;** ☎0723.805.860 dragos.balan@topapartamente.ro

123. **Nicolae** Grigorescu, Postavarului, dec., et. 2/4, 109 mp, 2020, Stylish Residence 2, D+P+4, apartamente 4 camere, loc parcare, finisaje import personalizate, finaizare 2020, preturi de la 126.000 euro. Direct dezvoltator, **135.000 €;** ☎0723.805.860 dragos.balan@topapartamente.ro

124. **Nordului,** Caramfil, dec., et. 4/5, 188 mp, 2007, apartament 4-5 camere, duplex, etajul 4 si etajul 5/P+5, 188 mp totali, living, 3 dormitoare, birou, dressing-uri, 3 bai, terasa 16 mp/ balcon 5 mp, loc de parcare subterana, mobilat si utilat complet; **379.000 €;** ☎0724.299.311 mariuseurobest@gmail.com

125. **Obor,** Colentina, Doamna Ghica, Parcul Plumbuita, dec., et. 1/8, 96 mp, 1991, str. Pancota, bloc 1991, reabilitat termic, dec. 96 mp, foarte spatios, bucatarie mare, 2 bai, 2 debarale, centrala proprie, imb. termopan, cadastru, intabulare, eliberabil rapid, se accepta credit, **95.000 €;** ☎0722.614.867/ 0723.947.833

126. **Obor,** Colentina, Doamna Ghica, Tei, parc Plumbuita dec., et. 2/10, 68 mp, 1975, 2/10, cf. 2, dec., 68 mp, 1baie, hol locuibil, vedere mixta, balcon, bl reabilitat termic, fara risc seismic, loc de parcare ADP, renovat 2015, g, f, p, t, um, aer condit, usi noi, contorizat, intab, zona linistita, neg, cash **62.500 €;** ☎0770.956.572

127. **Obor,** Petre Antonescu- Teiul Doamnei Sectia 7 dec., et. 2/8, 85 mp, 1984, Metrou Obor 7 min. Mall Veranda 5 min. 2 bai, 2 balcoane, scara civilizata, reabilitat termic, termopan, imb. gresie, faianta, parchet, UM, termopan, cadastru, intabulare, se accepta credit, **87.500 €;** ☎0722.614.867/ 021.688.08.67

128. **Oltenitei** semidec., et. 3/8, 85 mp, 1984, Vand apartament 4 camere, str. Caltunasi,totul nou, **95.000 €;** ☎0726.123.136

129. **Pache** Proropopescu metrou Iancului dec., et. parter/2, 90 mp, 1940, Pache Protopopescu -metrou Iancului, 4 camere generoase, 90 mp , + boxa 15 mp. Apartamentul are 2 intrari in imobil de 3 etaje. Imobilul este stradal, ap. intretinut cu vedere stradala. **141.000 €;** ☎0755.123.300

130. **Pantelimon** (circa 9 Politie ) dec., et. 2, 90 mp, 1972, particular vand apartament cu 4 camere, Pantelimon (Circa 9 Politie ) **105.000 €;** ☎0722.583.071

131. **Pantelimon** Circa 8 dec., et. 9/10, 90 mp, 1975, vanzare 4 cam. cf. 1, dec.e etaj 9/10, cu imbunatatiri g, f, p, t, um, ac, balcon inchis, 90 mp, cu boxa la subsol, cadastru si intabulare, stradal, **70.000 €;** ☎0749.199.195 ion@confortcasaimobiliare.ro

132. **Pantelimon,** Biserica Capra, semidec., et. 7/8, 86 mp, 1987, clinica Hiprocrat, 7/8, semidec., 2 wc, 2 balcoane, mobilat, utilat complet, gresie, faianta, parchet, termopan, usa metal, aer conditionat, geam la baie, bl fara risc seismic, cadastru, intabulare, acc credit, loc parcare ADP **82.000 €;** ☎0724.336.834

133. **Pantelimon,** parc Florilor, dec., et. 5/11, 98 mp, 1975, vanzare 4 camere dec.e etaj 5/11, bloc 1975, cu g, f, p, um, ac, 3 balcoane 2 lifturi, 2 bai, necesita imbunatatiri, locatia se gaseste langa parcul Florilor. **80.000 €;** ☎0749.199.196 lenus@confortcasaimobiliare.ro

134. **Pantelimon,** spital, parc Morarilor dec., et. 6/10, 68 mp, 1976, Pantelimon, Alexandru Ipsilanti colt cu Marcu Armasu, 4 cam., dec, an 1976, anvelopat, cf. 2, 6/10, 68 mp, zona linistita, g, f, p, t, um, fb intretinut, contorizat, centrala, calorifere noi, intabulat, bloc civilizat. **65.900 €;** ☎0730.401.622 gabriel.manea88@yahoo.com

135. **Parcul** Carol, dec., et. 5/5, 210 mp, 2010, vanzare penthouse/duplex 4 camere in centrul Capitalei. **390.000 €;** ☎0752.555.065 chesarie88@gmail.com

136. **Petre** Ispirescu, Craisor, dec., et. 3/8, 97 mp, 1989, aproape de intersectia cu Margeanului, bloc deosebit, proaspat renovat, instalatii electrice si sanitare schimbate, hol in H, 2 balcoane, 2 gr sanitare, se accepta credit **97.000 €;** ☎0722.465.875 radu_emil72@yahoo.ro

137. **Piata** Iancului, Mihai Bravu, Sos. Iancului, dec., et. 11/14, 100 mp, 1978, metrou Iancului la 3 min. metrou Obor 10 min. pozitionare super buna, bloc civilizat, 100 mp, dec. 2 lifturi, 3 balcoane, baie cu fereastra, vedere frumoasa, cadastru-intabulare, se accepta credit, liber. **98.500 €;** ☎0722.614.867/ 021.688.08.67

138. **Piata** Romana, vanzare ap. 4 camere, semidec., et. parter/2, 1940, Lascar Catargiu adiacent Povernei, ap. 4 cam. 135 mp, cu boxa hp/2, liber cf, liber, renovabil rog maxima seriozitate pret nediscutabil 123.500 euro, comision 3.750 euro facturabil **123.500 €;** ☎0760.978.331/ 0722.560.930 teraimobiliare@yahoo.com

139. **Piata** Unirii dec., et. 7/8, 100 mp, 1993, Piata Unirii, Magazinul Unirea, etaj 7/8, dec., 100mp, vedere mixta, 2 balcoane, 2 grupuri sanitare, curat, bloc monolit, constructie 1993, cadastru, intabulare. **170.000 €;** ☎0722.573.232/ 0722.359.898 office@interpartes.ro

140. **Piata** Unirii Tribunal Vedere Panoramica dec., et. 7/8, 116 mp, 1992, Duplex, 4 camere, situat pe Bd Unirii cu Vedere Fata langa Tribunalul Nou, in Blocurile de tip A **225.000 €;** ☎0747.777.767/ 021.323.00.10 office@centralimobiliare.ro

141. **Piata** Unirii, b-dul Libertatii, dec., et. 6/7, 118 mp, 1990, Parcul Izvor, comision 0 cumparator, Palatul Parlamentului, **240.000 €;** ☎0730.177.069/ 0725.216.379 marina.guja@moverealestate.ro

142. **Piata** Unirii, Sf. Vineri, dec., et. 7/8, 1990, 4 camere dec.e, vedere mixta, bloc monolit, situat la 1 minut de metrou **169.000 €;** ☎0747.777.767/ 021.323.00.10 office@centralimobiliare.ro

143. **Piata** Victoriei, 1-2 minute de metrou, dec., et. 3/8, 1989, 1989 constructie bloc, reabilitat termic, dec. 100 mp, etaj 3/8, gresie, faianta, parchet, termopane, usa metalica, aer conditionat, cadastru si intabulare. Liber. **214.900 €;** ☎0731.144.153/ 021.231.23.18

144. **Piata** Victoriei, bloc Springtime dec., et. 3/11, 100 mp, 1994, ap. 4 camere, mobilat, utilat, renovat recent, reabilitat 2014, cu loc de parcare, **199.000 €;** ☎0731.362.001

145. **Pipera,** Iancu Nicolae, Carina Residence bloc 2009, dec., et. 3/5, 163 mp, 2009, Private House va propune spre vanzare un apartament in zona Pipera. Vanzare apartament 3 camere Pipera, Iancu Nicolae, strada Drumul Potcoavei, complex Carina Residence, bloc 2009. **162.000 €;** ☎0760.101.098 claudiu@privatehouse.ro

146. **Ploiesti,** jud. Prahova, dec., Rodica, Bulevard, ap. central, et. 2, bine intretinut, 2 gr. sanitare, balcon, beci, liniste, **90.000 €;** ☎0733.125.660

147. **Rahova** et. 1/8, particular vand apartament 4 camere, 2 balcoane, imbunatatiri, urgent, **65.000 €;** ☎021.424.27.68/ 0764.379.036

148. **Rahova,** 1985, Margeanului, dec., et. 3/8, 90 mp, 1985, cf. 1, 90 mp, 3/8 , g, f, p, t, um, cadastru, intabulare, **68.000 €;** ☎0766.919.499

149. **Rahova,** Margeanului, semidec., et. parter/8, 87 mp, 1984, apartament situat la 7 minute de parcul Sebastian, bloc 1984, compus din living si 3 dormitoare, cf. 1, bine compartimentat, situat la parter, vedere mixta, liber, fara amenajari recente, acte la zi, **72.000 €;** ☎0733.300.779/ 021.330.79.50 liderimobiliare@gmail.com

150. **Rahova,** Petre Ispirescu, semidec., et. 3/10, propun spre vanzare un apartament bloc 1982, reabilitat termic, vedere stradala, semidec. 85 mp, etaj 3/10, gresie, faianta, parchet, termopane, usa metalica, centrala termica, aer conditionat, mobilat **80.000 €;** ☎0731.144.153/ 021.231.23.18

151. **Rahova,** Petre Ispirescu, apartament 4 camere, dec., 1985 dec., et. 7/10, 1985, **95.000 €;** ☎0731.301.900 cristian.grigore@reian.ro

152. **Rahova-Petre** Ispirescu dec., et. 3/10, 85 mp, 1982, 1982 constructie bloc, stradal, dec. 85 mp, etaj 3/10, gresie, faianta, parchet, termopane, usa metalica, aer conditionat, centrala termica, mobilat si utilat, cadastru si intabulare, liber. **79.900 €;** ☎0731.144.153/ 021.231.23.18

153. **Rineretului** -parcul Carol, 4 camere, dec., et. 10/10, 77 mp, 1985, vedere panoramica, imbunatatiri; ☎0723.619.619/ 0723.632.003

154. **Sala** Palatului- Stirbei Voda, et. 4/5, 136 mp, 1936, 4 cam, bloc CL.1RS, stradal, S.U.=136 mp + 2 camere mansarda si boxa subsol, 2 gr. sanitare, **84.000 €;** ☎0724.062.297

155. **Sector** 1, Banu Manta, Titulescu, Piata Victoriei dec., et. 2/6, 134 mp, 2017, Procapital Development. Va propunem la vanzare, 4 camere confort lux, ultramodernn, etajul 2 in imobil exclusivist P+6 / 2017, premiat Best Residential Development Romania 2017. **348.000 €;** ☎0720.888.109 dumitru.marius@procapitald.ro

156. **Sector** 1, metrou, apartament 4 camere premium, dec., et. 1/1, 123 mp, **180.000 €;** ☎0720.714.919 razvan.dumitrescu@catoma.ro

157. **Sector** 4, metrou, Aparatorii Patriei, dec., et. parter/4, 102 mp, 2019, apartament 4 camere+curte, sector 4, comision 0. **165.000 €;** ☎0724.744.755 mihaela.smartrezidential@gmail.com

158. **Sector** 5 vand apartament cu 4 camere (suprafata utila 120m2) si teren (suprafata 77 m2) pe Bulevardul Kogalniceanu. Apartamentul se afla la etajul 1, are 2 intrari, dintre care una proprie apartamentului. **150.000 €;** ☎0721.544.667 anda.tudoran@pnsa.ro

159. **Sisesti** nr. 119 apartament cu 4 camere 130 mp, 2018, 4 camere tipul 4A, suprafata construita 130,2 mp (108,7 mp suprafata utila ce include cele 2 balcoane cu suprafete de 14,5 mp si 4,3 mp), dec., cu bucataria inchisa. Orientare Sud. **149.500 €;** ☎0722.138.441 contact@sisesti119.ro

160. **Sisesti,** apartament 4 camere ansamblu rezidential 148 mp, 2018, 4 camere tipul 4C, situat la etajul 5, suprafata construita 147,8 mp (127,1 mp suprafata utila ce include terasa cu suprafata de 36,2 mp), dec., cu bucataria inchisa. Orientare Nord **169.500 €;** ☎0722.138.441 contact@sisesti119.ro

161. **Stefan** cel Mare, Mosilor, dec., 100 mp, apartam. 2 balcoane, 2 bai, anvelopat, toate utilitatile, aer cond., curat, proprietar, **120.000 €;** ☎0720.717.517

162. **Tineretului** dec., et. 9/10, 86 mp, 1984, apartament dec. cu 4 camere, langa metrou si parcul Tineretului; **130.000 €;** ☎0736.379.905/ 0725.216.379 luminita.cenusa@moverealestate.ro

163. **Tineretului** parc, dec., et. 7/10, 86 mp, 1982, stradal, chiar van parc, vedere mixta, 2 balcoane, 2 gr sanitare, gresie, faianta, parchet, termopane, instalatii electrice si sanitare schimbate, aer conditionat, geam baie ,situat la 7 min metrou; **138.000 €;** ☎0732.135.471

164. **Tineretului** stradal, chiar vav parc, dec., et. 7/10, 85 mp, 1982, vedere mixta, 2 balcoane, 2 gr sanitare, gresie, faianta, parchet, termopane, usa metalica, instalatii electrice si sanitare schimbate, aer conditionat, geam baie, 8 minute metrou, toate actele **133.000 €;** ☎0728.777.132 adriangeambei@yahoo.com

165. **Titan** dec., et. 4/4, 85 mp, 3-4 minute metrou si parc, 2 gr sanitare, termopane, 2 balcoane, bloc reabilitat, fara imbunatatiri, toate actele. **85.000 €;** ☎0732.135.467 ramax2016@yahoo.com

166. **Titan** semidec., et. 4/4, 78 mp, 1968, Aleea Lunca Bradului, metrou Titan 5 min., parc IOR 3 min., scoala, cresa, gradinita, toate la 3 min., et. 4 din 4, bloc rezistent de caramida (H) pereti grosi, termopane noi, acte in regula. **85.000 €;** ☎0723.578.525 habitatinteligent@yahoo.com

167. **Titan** - metrou Nicolae Grigorescu semidec., et. 7/8, 90 mp, strada Minis, bloc 1984, apartament 4 camere cf. 1, etajul 7/8, bloc reabilitat termic, foarte curat, cu 2 lifturi, termopan, centrala termica proprie, 2 balcoane, 2 grupuri sanitare, exclusivitate. **88.000 €;** ☎0733.300.779/ 021.330.79.50 liderimobiliare@gmail.com

168. **Titan** chiar la parc IOR, pe Zavideni, dec., et. 4/4, 85 mp, 1970, 5 minute metrou, bloc reabilitat, terasa fara probleme, 2 balcoane, gresie, faianta, termopane, aer conditionat. **85.000 €;** ☎0728.777.132 adriangeambei@yahoo.com

169. **Titan** langa parc, bloc tip H - 100mp dec., et. parter/4, 100 mp, 1970, dec., suprafata utila 90mp, suprafata totala 100mp plus boxa de 13 mp, 2 balcoane, spatios, compartimentare speciala in bloc tip H, amenajat, langa parc Titan si la 3 min de metrou, comision 0% **120.000 €;** ☎0769.061.501 igor.postovanu@simsparkman.ro

170. **Titan,** semidec., et. 4/4, 80 mp, 1967, vand apartament 4 camere, termopane, 2 balcoane, 2 bai, zona deosebit de linistita, **90.000 €;** ☎0722.824.802 loanahobjila@yahoo.com

171. **Titan,** Ozana, Livada cu Nuci, 4 camere, dec., et. 4/4, 82 mp, 1978, Titan, Ozana, Livada cu Nuci, bloc tip F, apart. 4 camere, dec, etaj 4 hol in forma de H, 2 gr. sanitare suprafata 82 mp, vedere mixta. Bloc reabilitat termic. Apartamentul necesita zugravit. **78.000 €;** ☎0722.511.217/ 0762.628.915 office@cbs-imob.ro ,uigimob@yahoo.com

# Imobiliare vânzări CASE, VILE

172. **Titan,** Ozana, metrou 1 Decembrie 1918, sector 3 dec., et. 5/5, 238 mp, 2019, apartament 4 camere 237,7 mp utili, complet finisat si utilat cu centrala termica proprie, calorifere, obiecte sanitare, tamplarie PVC, geam termozolant usa metalica, instalatii sanitare, **171.749 €;** ☎0770.460.460/ 0770.460.460 office@estimobiliar.ro

173. **Titan,** Ozana, metrou 1 Decembrie 1918, sector 3 dec., et. 5/5, 238 mp, 2019, apartament 4 camere 237,7 mp utili, complet finisat si utilat cu centrala termica proprie, calorifere, obiecte sanitare, tamplarie PVC, geam termozolant usa metalica, instalatii sanitare, **171.740 €;** ☎0770.490.490/ 0770.460.460 office@estimobiliar.ro

174. **Titulescu,** Piata Victoriei, dec., et. 3/10, 89 mp, 1979, K Imobiliare Consult va propune spre vanzare un apartament care necesita renovare de 4 camere, acesta se afla la etajul 3 al unui imobil construit in 1979 si care nu are risc seismic. Loc parcare **150.000 €;** ☎0722.816.821 marcel@k-imobiliare.ro

175. **Trapezului** Ozana, dec., et. 2/4, 85 mp, 1977, proprietar vand apartament 4 camere, dec., etajul 2 din 4, zona Trapezului strada Plt. Maj. Pazon Marin nr. 1, sector 3. Apartamentul este renovat, gresie, parchet, faianta si termopane, 85 mp utili **85.000 €;** ☎0724.090.306 a2533745@gmail.com

176. **Ultracentral,** Maria Rosetti, Silvestru, Popa Petre dec., et. 3/3, 148 mp, 1930, luminos/calduros, spatii ample, 5 camere, 2 bai, bucatarie, spatii de depozitare, 2 camere de serviciu, 3 balcoane, terasa. Bloc tip vila interbelic, stil maur(fier forjat, caroturi, solzi de peste). Lift si mansarda. **135.000 €;** ☎0726.777.877 victoria@primob.ro

177. **Unirii** bulevard, Tribunal Bucuresti, duplex dec., et. 6/7, 157 mp, 2000, Agentia imobiliara RealKom va ofera spre vanzare duplex 5 camere pe Bulevardul Unirii, etajul 6+7/7, 157 mp, 2 terase, 2 bai, mobilat si utilat, bloc construit in 2000, acces stradal

# Imobiliare vânzări CASE, VILE

58. **Breaza,** S.U. 160 mp, curte 2450 mp, 4 cam., 1929, vand casa batraneasca, in comuna Breaza, judetul Buzau, apa curenta, curent electric, fosa septica. Total sup. 2604 mp, vita de vie, teren pentru gradina, pomi fructiferi. Pret 15000 euro, negociabil. **15.000 €;** ☎0722.930.257 andr3iutza4u@yahoo.com

59. **Breaza,** casa 10 camere, 740 mp, S.U. 740 mp, curte 5800 mp, 10 cam., 2000, **895.000 €;** ☎031.710.42.25 contact@casta.ro

60. **Breaza,** jud. Prahova S.U. 430 mp, curte 900 mp, 8 cam., 2005, la rosu, Vila s+p+e+m pretabila atat pentru locuit cat si pentru pensiune, pozitie excelenta, toate utilitatile, centrala. Casa construita solid, pereti ext. 60cm si termoizolatie. Necesita finisaje. Negociabil, **145.000 €;** ☎0732.011.538 marioara.ionescu@yahoo.com

61. **Breaza,** Prahova S.U. 120 mp, curte 2200 mp, 4 cam., 2019, in constructie, casa din lemn foarte bine realizata + 2200 mp stradal in padurice cu fir de apa, **44.000 €;** ☎0722.797.745 vlad_doro@yahoo.co.uk

62. **Breaza,** Prahova S.U. 75 mp, curte 3000 mp, 4 cam., 1960, Vand gospodarie cu toate utilitatile 75 mp, casa cu 4 camere, garaj, pivnita, livada pe rol 3000mp ☎0748.476.333

63. **Bucuresti,** S.U. 300 mp, curte 300 mp, 4 cam., 1950, la cheie, vand casa la curte 4 camere, toate utilitatile.metrou Straulesti. pt mai multe detalii la telefon, **125.000 €;** ☎0767.801.198

64. **Bucurestii** Noi S.U. 213 mp, curte 250 mp, 5 cam., 2006, Casa de vanzare zona Bucurestii Noi, metrou Straulesti **140.000 €;** ☎0763.690.977 came.ionescu@gmail.com

65. **Bucurestii** Noi, casa 9 camere, teren 1341 mp, deschidere dubla S.U. 500 mp, curte 1341 mp, 9 cam., 2009, **550.000 €;** ☎0731.301.900 cristian.grigore@reian.ro

66. **Bucurestii** Noi, Sf. Gheorghe Podului Straulesti M, S.U. 900 mp, curte 500 mp, 15 cam., 2007, la cheie, Bucurestii Noi langa statie metrou Straulesti 2 minute vila vanzare teren 500 mp, 900 mp construit 3 ap in vila cu intrari separate B+P+2Et+M are 2 intrari din 2 strazi diferite apa gaze curent 220 V-380 V. **650.000 €;** ☎0721.339.995/ 0747.176.811 mihaiamedeo@yahoo.com

67. **Buftea,** Crevedia, jud. Ilfov S.U. 165 mp, curte 300 mp, 4 cam., 2010, la cheie, vila p+1, la cheie, 3 dormitoare, 2 bai, bucatarie si dressing mobilate si utilate, curte amenajata, toate utilitatile, drum asfaltat, langa Kaufland Buftea. **119.900 €;** ☎0730.999.740 bogdan.carjaliu@gmail.com

68. **Busteni** Valea Prahovei Pensiune superba ideal investitie S.U. 470.00 mp, curte 413.00 mp, 11 cam., 2008, la cheie, **278.000 €;** ☎031.630.89.34 contact@alexandrucordea.ro

69. **Busteni, Prahova, vedere Muntii Bucegi, S.U. 185 mp, curte 250 mp, 2 cam., 2000, la cheie, particular, vila, suprafata la sol 107 mp, suprafata utila 185 mp, parter open-space, etaj 2 dormitoare, bai separate, teren 250 mp, 177.000 €;** ☎0723.686.611

70. **Calea** Calarasilor, S.U. 150 mp, curte 135 mp, 6 cam., 1911, la cheie, casa boiereasca, str. Vasile Lucaci nr. 112, cu deschidere pe 2 strazi, p/1, utila 154, pivnita de 38 mp, locuit 116, 4 camere parter, 2 la etaj, mansarda, teren 150 mp cu chirie la stat, legea 112 I, **230.000 €;** ☎0722.519.460 despina.enache@yahoo.com

71. **Calea** Calarasilor, Delea Veche, S.U. 41 mp, curte 41 mp, 2 cam., 1940, la cheie, casa curte comuna, 2 camere, baie cu geam, bucatarie, gresie, faianta, termopane, reabilitata cu polisiteren, centrala, pod pentru depozitare, libera, toate actele. **54.000 €;** ☎0728.777.132 office@ramax.ro

72. **Calea** Victoriei, Casa Vernescu (asociere) S.U. 700 mp, curte 300 mp, 20 cam., 1994, la cheie, de vanzare imobil s+p+2, suprafata: 750 mp, util: 650 mp, pretul negociabil, pretabil regim hotelier / bloc de garsoniere **695.000 €;** ☎0773.741.005

73. **Calvini,** judetul Buzau, DJ 102B, S.U. 70 mp, curte 764 mp, 3 cam., 2004, la cheie, casa de vacanta, 3 camere, 2004, P+1, s 70 mp, curte amenajata 764 mp, baie, bucatarie, bucatarie de vara, pivnita, 2 magazii, fantana, hidrofor, put propriu, fosa septica, pomi fructiferi, zona linistita **43.000 €;** ☎0728.872.575 bogdan@nordinvest.ro

74. **CAMPULUNG** MUSCEL ultracentral, casa curte, constructie anul 2000, compusa din 2 apartamente a cate 2 camere, bucatarie, grup sanitar, gaze, apa curenta, teren 540 mp; ☎0722.551.873

75. **Caracal** S.U. 100 mp, curte 1200 mp, 5 cam., 1980, casa caramida de vanzare 100m+ teren 1200 mp+ anexe, deschidere la strada 24 m, strada asfaltata, canal stradal, gaze, canalizare, 20 min de oras pe jos.Detalii la tel. Stefan. Acte la zi: cadastru, intab., **39.500 €;** ☎0721.246.314 stefansnd@gmail.com

76. **Cartier** 23 August, str. Malureni, S.U. 100 mp, curte 250 mp, 3 cam., 1970, la cheie, Casa singur curte, cartierul 23 August - Pantelimon, str Malureni, 10 minute de metrou, teren total 250 mp, casa 3 camere,90 mp, centrala proprie, termopan, libera, pret 65.000 euro. **65.000 €;** ☎0743.040.140 tiberiu.maracine@gmail.com

77. **Casa** S.U. 185 mp, curte 180 mp, 6 cam., 1978, la cheie, urgent, casa la curte reconditionata cu simt de raspundere. Este izolata cu vata minerala, geamurile de termopan 7 camere cu jaluzele incluse la fiecare geam, gresie, faianta, de calitate (minim 55 Lei mp) **82.000 €;** ☎+40763727985 office@hbtur.ro

78. **Casa** 3 camere 138 mp, Varteju, S.U. 138 mp, curte 1 mp, 3 cam., 2012, **88.000 €;** ☎031.710.42.25 contact@casta.ro

79. **Casa** 4 camere in Cornu de Sus, S.U. 178 mp, curte 350 mp, 4 cam., 2008, **159.500 €;** ☎031.710.42.25 contact@casta.ro

80. **Casa** 5 camere la alb sector 4, S.U. 150 mp, curte 25 mp, 5 cam., 2018, **160.000 €;** ☎031.710.42.25 contact@casta.ro

81. **Casa** 6 camere 200 mp, Contesti, S.U. 200 mp, curte 30 mp, 6 cam., 2008, **86.000 €;** ☎031.710.42.25 contact@casta.ro

82. **Casa** 6 camere 375 mp, Dobroesti S.U. 375 mp, curte 100 mp, 5 cam., 2007, **350.000 €;** ☎031.710.42.25 contact@casta.ro

83. **Casa** Balaceanca 2016 mobilata utilata Acces facil din A2 Comision 0% S.U. 86.00 mp, curte 347.00 mp, 3 cam., 2016, la cheie, **85.000 €;** ☎0730.928.310 vlad@vladtrimbitasu.ro

84. **Casa** de vanzare in orasul Agnita, judetul Sibiu S.U. 80 mp, curte 500 mp, 3 cam., 1960, la cheie, Casa este situata in centrul orasului Agnita.Casa este formata din trei camere, bucatarie, baie, hol, pivnita.Casa este foarte bine intretinuta, imbunatatiri, izolata. Acoperisul este nou inlocuit. **36.500 €;** ☎0766.460.871

85. **Casa** de vis dintre Tei, S.U. 230 mp, curte 719 mp, 5 cam., 2014, la cheie, **128.888 €;** ☎0729.101.123 valeriu@valeriustancu.ro

86. **Casa** deosebita in zona de case vile, S.U. 160 mp, curte 140 mp, 4 cam., 2018, la cheie, casa deosebita in zona de case vile, in apropierea statiilor STB si Auchan 1 Decembrie, casa se preda la cheie cu toate utilitatile, finisaje de calitate, structura de beton. Pret fara TVA **144.500 €;** ☎0722.468.349 daniel.iancu@zonadesud.ro

87. **Casa** familiei tale in Otopeni S.U. 249 mp, curte 404 mp, 4 cam., 2012, **274.990 €;** ☎0720.714.919 razvan.dumitrescu@catoma.ro

88. **Casa** la 23 km Bucuresti, curte 900 mp, 3 cam., hol, bucatarie, 21.000 euro neg. sau schimb cu garsoniera sect, 2, 3, ofer direrenta; ☎0748.315.840

89. **Casa** la cheie S.U. 105 mp, curte 500 mp, 3 cam., 2019, la cheie, 29 km de Bucuresti, pret neg., **36.500 €;** ☎0762.085.216

90. **Casa** p+m cu teren 270 mp, Gagu, comuna Dascalu S.U. 68 mp, curte 271 mp, 3 cam., 2018, la cheie, **64.500 €;** ☎0769.250.545 contact@cristinamarin.ro

91. **Casa** perfecta de la Azuga pentru vacanta perfecta a familiei tale, S.U. 201 mp, curte 200 mp, 5 cam., 2006, la cheie, **159.000 €;** ☎0748.889.926 ionut.stancu@imobiliare-acasa.ro

92. **Casa** single cu autorizatie de constructie (inaltare, mansardare) Parcul Cismigiu S.U. 52.46 mp, curte 77.16 mp, 3 cam., 1930, la cheie, **114.000 €;** ☎0732.020.021 contact@nicoletanicules-cu.ro

93. **Casa,** spatiu comercial stradal, Sos Banatului, Chitila S.U. 200 mp, curte 2 mp, 4 cam., 1997, **90.000 €;** ☎031.710.42.25 contact@casta.ro

94. **Cauta** aerul de munte chiar langa Bucuresti la Cornetu, S.U. 360 mp, curte 2500 mp, 10 cam., 1995, la cheie, **199.000 €;** ☎0748.889.926 ionut.stancu@imobiliare-acasa.ro

95. **Cautai** de mult o nestemata? O bijuterie rezidentiala? O casa perfecta? Dragomiresti-Vale S.U. 215 mp, curte 1000 mp, 6 cam., 2016, la cheie, **279.000 €;** ☎031.630.89.34 contact@alexandrucordea.ro

96. **Cautai** de mult o nestemata? O bijuterie rezidentiala? O casa perfecta? Dragomiresti-Vale S.U. 215 mp, curte 1000 mp, 6 cam., 2016, la cheie, **279.000 €;** ☎031.630.89.34 contact@alexandrucordea.ro

97. **Centru,** Popesti Leordeni, S.U. 118 mp, curte 188 mp, 4 cam., 2018, la cheie, vila individuala, teren 188 mp, p+1+2E+Pod, living, bucatarie inchisa, 3 dormitoare, 3 bai, zona doar de case, strazi asfaltate si iluminate, totul nou, finisaje la alegere, **130.000 €;** ☎0761.833.311/ 0787.525.596

98. **Cernica,** S.U. 107 mp, curte 250 mp, 4 cam., 2016, vila tip duplex situata in Cernica, dispusa P+1 cu o suprafata construita de 122 mp si utila 107 mp, curte 170 mp, 3 dormitare, living si 3 gr sanitare, constructie 2016, loc de parcare **99.500 €;** ☎0747.246.041 alfadiimob@gmail.com

99. **Cernica,** Pantelimon, S.U. 90 mp, curte 125 mp, 3 cam., 2019, la cheie, manastirea Cernica, complex 4 vile insiruite, P+1+P, 3 camere, 2 bai, bucatarie, terasa, parcare, gradina. La cheie, finisaje la alegere. Pozitie buna, zona rezidentiala, vav de padure si lac **59.000 €;** ☎0742.893.157 daniel@danieldobre.ro

100. **Chiajna,** S.U. 115 mp, curte 200 mp, 4 cam., 2019, la cheie, vile cu o structura de calitate superioara, foarte rezistente, construite foarte bine. Putem dovedi calitatea si cantitatea tuturor materialelor folosite inclusiv a fundatiei. **89.990 €;** ☎0758.881.597

101. **Chiajna,** vila de lux, p+1+pod, comision 0 S.U. 135 mp, curte 240 mp, 4 cam., 2019, la cheie, vila de lux, Chiajna, P+1+Pod, suprafata utila 135 mp, teren 240 mp, incalzire in pardoseala, sistem de securitate, finisaje de lux, utilitati, canalizare, gaz, curent electric, Ratb. Comision 0. **129.000 €;** ☎0723.271.439 cosmin.cojocaru@yahoo.com

102. **Chiajna,** vila p+1+m, 5 camere, 4 bai, 450 mp teren, lux S.U. 300 mp, curte 457 mp, 5 cam., 2015, **239.900 €;** ☎0731.301.900 cristian.grigore@reian.ro

103. **Chiajna,** vila s+p+1+m, 5 dormitoare, 2 bai, 341 mp teren S.U. 300 mp, curte 341 mp, 7 cam., 2015, **225.000 €;** ☎0731.301.900 cristian.grigore@reian.ro

104. **Chitila,** S.U. 58 mp, curte 86 mp, 3 cam., 1944, vand casa caramida 58 mp utili, 450 mp in folosinta, apa hidrofor, canal fosa septica, incalzire lemne sau electric. Casa se afla pe strada Lamaiului sector 1, intrare str Marmurei. Plata cash. **38.000 €;** ☎0044771400646 ionmm81@gmail.com

105. **Chitila,** Lac de Nuferi, S.U. 220 mp, curte 310 mp, 5 cam., 2010, la cheie, Vila D+P+1E 265 mp construiti 220 mp utili. Demisol locuibil 51 mp, parter 112 mp (living 42 mp, bucatarie inchisa, baie, terasa). Etaj 102 mp 3 dormitoare+baie, terasa, **163.000 €;** ☎0753.639.619/ 0723.828.370 nely_stan@yahoo.com

106. **Chitila,** Sabareni, 10 km Bucuresti, S.U. 90 mp, curte 400 mp, 3 cam., 2019, la cheie, casa economica, casa parter trei camere, baie, bucatarie pod spatios, placa de beton, terasa, pivnita, toate utilitatile racordate, curte proprie 400 mp, proprietar, accept credit, va mutati rapid, **63.900 €;** ☎0726.262.683

107. **Chitila,** Tartasesti, S.U. 80 mp, curte 2900 mp, 3 cam., 1980, la cheie, vand sau schimb casa de caramida 3 camere, izolata, termopane, centrala termica gaze, 2.900 mp teren, deschidere 18 m, magazie si bucatarie de vara, strada asfalt, vita, gara, 20 min. distanta de Bucuresti **55.000 €;** ☎0722.148.442

108. **Ciorogarla,** Ilfov, S.U. 425 mp, curte 507 mp, 5 cam., 2010, la cheie, vand vila, parter plus etaj, in comuna Ciorogarla.Doua bai, bucatarie, cinci camere, garajlCentrala termica pe gaz. (negociabil) **100.000 €;** ☎0759.893.541

109. **Ciorogarla,** Ilfov, S.U. 110 mp, curte 568 mp, 5 cam., 2013, la cheie, vila pe un singur nivel, cu garaj 16 mp. are deren de 568 mp. deschidere de 16 mp. magazie de 21 mp. centrala termica, canalizare, gaze, cadastru si intabulare, mobilata si utilata complet. **83.500 €;** ☎0731.144.159/ 021.231.23.18

110. **Clinceni** S.U. 120 mp, curte 320 mp, 4 cam., 2018, la cheie, Clinceni, vila noua tip duplex, 120mp, p+1+pod, la cheie, g+1+um, centrala, 4 camere, bucatarie, 2 bai, 2 holuri, 2 balcoane, utilitati, teren individual 320 mp, vecini civilizati. Proprietar; **68.000 €;** ☎0743.020.020

111. **Clinceni,** central, S.U. 60 mp, curte 1254 mp, 5 cam., vindem gospodarie tradionala, casa locuibila, veranda inchisa, pivnita, 2 magazii, fantana cu pompa. Gaze si statie st. Bucuresti la poarta. Camin pentru canalizare in curte. Pret neg., **65.000 €;** ☎021.777.77.04/ 0721.751.184

112. **Clinceni,** centru casa pe parter, S.U. 90 mp, curte 315 mp, 4 cam., 2019, la cheie, casa pe parter din caramida, beton armat, izolata exterior polisiteren 10 cm, teren 315 mp, 120 mpsc, living, 3 dormitoare, bucatarie inchisa, 2 bai, canalizare, apa, curent, asfalt, rezervari, **75.000 €;** ☎0726.663.288 pfaliviudumitrache@yahoo.ro

113. **Clinceni,** Domnesti S.U. 113 mp, curte 250 mp, 4 cam., 2018, in constructie, De vanzare sau de inchiriat, casa 3 dormitoare, 2 bai, living, bucatarie, situat pe str. Fortului, departe de agitatie si trafic dar cu acces foarte usor in oras. **79.000 €;** ☎0723.122.530 teodora.pivniceru@yahoo.com

114. **Colentina** S.U. 400 mp, curte 165 mp, 11 cam., 2002, la cheie, proprietar vand vila spatioasa fosta pensiune zona colentina andronache, in apropiere de soseaua Gherghitei, civilizat, curat zona buna. **178.000 €;** ☎0722.443.141

115. **Colentina** Sportului benzinaria Mol ) DUPLEX S.U. 240 mp, curte 200 mp, 3 cam., 2005, la cheie, Duplex D+P+1+M , 120 mp x 2 , curte comuna 80 mp. 3 camere , 2 bai, 2 bucatarii, centrala proprie, constructie 2005 , amenajat, cadastru si intabulare, libera, se poate vinde si separat. **215.000 €;** ☎0731.144.159/ 021.231.23.18

116. **Colentina** vanzare casa vila S.U. 160 mp, curte 450 mp, 6 cam., 1930, la cheie, Colentina Teiuf Doamnei str Silvia casa 6 came+dep,+curte cf d-15, toate facilitatile constructiyie 1930, posib extindere, pret nediscutabil 200000 euro, comision 6500 facturabili. **200.000 €;** ☎0784.931.644/ 0761.255.433 teraimobiliare@yahoo.com

117. **Colentina,** 3 cam., hol, baie, bucatarie, termopan, imelita cu tabla, apa, canalizare, usor disc., **48.000 €;** ☎0730.962.577/ 021.240.75.76

118. **Colentina,** vand casa batraneasca teren 300 mp, deschidere 19 m, negociabil, **82.000 €;** ☎0724.658.060/ 0727.836.092

119. **Colentina,** Andronache, sector 2, S.U. 100 mp, curte 250 mp, 4 cam., 1960, la cheie, vand casa sector 2, Colentina, Andronache, cu deschidere la 2 strazi **130.000 €;** ☎0722.646.533 oana_brinzaru@yahoo.com

120. **Colentina,** Bucur Obor, casa familiei tale te asteapta S.U. 235 mp, curte 403 mp, 13 cam., 1980, la cheie, **300.000 €;** ☎031.630.89.34 contact@alexandrucordea.ro

121. **Colentina,** Bucuresti, S.U. 168 mp, curte 250 mp, 7 cam., 2004, la cheie, Particular casa p+m, suprafata utila 168 mp, amprenta 100 mp, suprafata teren 250 mp, parter la cheie, mansarda compartimentata nefinisata, toate utilitatile. Vizionare dupa ora 18 si sambata, **170.000 €;** ☎0722.666.036 claudia.avram@ritech.ro

122. **Colentina,** cartierul Dacic, S.U. 215 mp, curte 100 mp, 5 cam., 2007, la cheie, apartament in vila E1+M, 5 cam, 3 bai, bucatarie, 3 balcoane, 2 holuri, terasa, curte 100 mp, teren 300 mp 10x30, curent trifazic, constructie caramida, toate utilitatile, mobilata, utilata, **198.000 €;** ☎0766.491.346

123. **Colentina,** Doamna Ghica S.U. 70 mp, curte 240 mp, 4 cam., 1960, la cheie, casa curte 4 camere, hala 100 mp amenajata, curte, apa, canalizare, libera, cadastru, intabulare. **78.000 €;** ☎0761.532.117

124. **Colentina,** Gherghitei, exclus agentii, S.U. 164 mp, curte 90 mp, 5 cam., 2014, la cheie, proprietar, casa etaj plus mansarda, amenajat, 3 bai dormitoare, living mare, open space, balcon mare, terasa mansarda, curat **157.000 €;** ☎0722.443.141

125. **Complex** Salaj ocazie, casa de vanzare 3 camere sec S.U. 70 mp, curte 153 mp, 3 cam., 1977, proiect, casa curte 3 camere, baie bucatarie, 70 mp util, 153 mp teren, are cadastru si intabulare, toate utilitatile,. **50.000 €;** ☎0760.770.673 valerianic7@yahoo.com]

126. **Comuna** Berceni, S.U. 140 mp, curte 273 mp, 3 cam., 2019, in constructie, casa individuala P+ Pod Inalt 140 mp zona noua com Berceni. P: Living, bucatarie, 2 dormitoare, 2 bai, camera tehnica. Pod: Spatiu depozitare.Se preda la cheie. An constructie: 2019. **62.000 €;** ☎0754.474.422 eduard.radu@yahoo.com

127. **Comuna** Berceni, S.U. 100 mp, curte 120 mp, 3 cam., 2019, la cheie, Comuna Berceni, case la pret de apartament. **58.900 €;** ☎0784.327.727 calinalex808@yahoo.com

128. **Comuna** Berceni, S.U. 54 mp, curte 310 mp, 3 cam., 1960, vand urgent sau schimb cu auto, poate fi cu motor mare + diferenta, variante. **27.000 €;** ☎0737.239.246

129. **Comuna** Berceni, Ilfov S.U. 237 mp, curte 1000 mp, 5 cam., 2016, la cheie, Vila com Berceni teren 1000 mp parter+ etaj 5 camere 3 bai garaj camera tehnica constructie 2016 caramida, izolata termic cu polistiren **115.000 €;** ☎0732.592.007 georgedann74@yahoo.com

130. **Comuna** Berceni, Ilfov, S.U. 95 mp, curte 287 mp, 3 cam., 2019, la cheie, casa pe parter comuna Berceni, 3 camere. Casa se vinde la cheie, functionala 100%. **65.000 €;** ☎0729.555.187 mihaela.mazurchevici@comunaberceni.ro

131. **Comuna** Berceni, Ilfov, S.U. 115 mp, curte 250 mp, 4 cam., 2018, la cheie, Comuna Berceni, dezvoltator: vila individuala P+M, 3 dormitoare, 2 gr. sanitare, gaz, curent, drum asfaltat 80%, pietruit 20%. Complet finisata si bransata la utilitati. **77.900 €;** ☎0729.555.190 razvan.moldoveanu@comunaberceni.ro

132. **Comuna** Berceni, Miorita, 400 metri bulevard S.U. 126 mp, curte 223 mp, 4 cam., 2018, la cheie, ocazie, vila individuala, la cheie, distanta 2 km centura, vecini civilizati, asfalt la 200 m, vila p+1, 4 camere, 2 gr sanitare, centrala electrica, gazele sunt la poarta, acc credit, detalii la telefon, seriozitate, **95.000 €;** ☎0764.841.843/ 0740.687.595

133. **Comuna** Berceni, P+1, S.U. 120 mp, curte 250 mp, 5 cam., 2019, la cheie, 5 camere (4 dormitoare) + dependinte, 250 mp, gard de beton, gaze, curent, centrala, la cheie. Pret 82.000 euro. **82.000 €;** ☎0744.570.957/ 0762.099.829 adalex-house@gmail.com

134. **Comuna** Bradu, judet Arges, casa si teren 4200 mp S.U. 60 mp, curte 4200 mp, 4 cam., 1970, demolabila, teren intravilan; casa batraneasca 3 cam. ce necesita renovare completa sau poate fi demolata (~35 mp); casa din 1970 cu o camera si o mica bucatarie ce poate fi locuita (~25 mp), grajd, patul, hambar **40.000 €;** ☎0727.748.732

135. **Comuna** Corbii Mari, sat Podu Corbencii, S.U. 1000 mp, curte 1000 mp, 2 cam., 2000, jud. Dambovita, proprietar, casa de vacanta, put, electricitate, ☎0727.071.101

136. **Comuna** Greaca, jude?ul Giurgiu, S.U. 210 mp, curte 1100 mp, 2009, vand casa, 40 de min. de Bucuresti, 210 mp locuibili, parter+etaj, 3 dormitoare, living, 2 bai, bucatarie, centrala pe lemne. Pret negociabil, **80.000 €;** ☎0785.347.505

137. **Comuna** Iepuresti - Giurgiu, S.U. 150 mp, curte 3000 mp, sat Stalpu nr. 90, casa cu imbunatatiri si instalatie sanitara, apa, lumina, curte 1.000 mp, teren intravilan 3.000 mp; ☎0720.952.603

138. **Comuna** Ileana, jud Calarasi, S.U. 52 mp, curte 1000 mp, 3 cam., 1960, casa batraneasca compusa din 3 camere, incalzire cu lemne, o plita+o soba de teracota functionale. Necesita reparatii. Usi de inlocuit/gard. Facilitati: cablu TV/curent electric. **9.000 €;** ☎0744.324.934 florin_media@yahoo.com

139. **Comuna** Mogosoaia S.U. 100 mp, curte 200 mp, 3 cam., 2019, la cheie, Vand case, str. livezilor, p+1+pod, preturi de la 75000 euro, direct de la dezvoltator. Finisaje la alegere, fiecare dormitor beneficiaza de o baie individuala, dressing, Transport in comun. **75.000 €;** ☎0723.500.017 mazenelsolh@gmail.com

140. **Comuna** Plataresti sat Pod Pitarului, S.U. 76 mp, curte 1040 mp, 2 cam., 1999, vand casa simpla comuna Plataresti sat Pod Pitarului jud Calarasi 25 km Bucuresti. Sat linistit, pomi fructiferi si vita de vie, gradin, apa, curent, canalizare la poarta, actele la zi. **13.000 €;** ☎0767.479.838 Ancasimona537@gmail.com

141. **Constanta,** Mamaia Sat, S.U. 1000 mp, curte 3000 mp, 45 cam., 2005, la cheie, Vanzare imobil tip hotel zona Mamaia Sat, 3.000 mp teren, 2.100 utili, 45 camere, imobilul se poate achizitiona si in rate. La pretul de vanzare se adauga TVA, 0% comision pt cumparator. **950.000 €;** ☎0722.702.564/ 0768.046.976 ioan.rusupfa@gmail.com

142. **Copaceni,** Ilfov, S.U. 270 mp, curte 500 mp, 5 cam., 2010, la cheie, vila p+1+M+ garaj 35 mp actionat electric, casa caramida acoperita cu tigla, toate facilitatile, foisor, complet mobilata si utilata, la 10 min distanta de Bucuresti, scoala, gradinita, Mega, Lidl. **198.000 €;** ☎0721.630.429

143. **Corbeanca** Forest, S.U. 183 mp, curte 287 mp, 7 cam., 2008, la cheie, direct proprietar, terasa de 32 mp, 4 bai, pentru locuit si/sau birouri, **139.000 €;** ☎0744.552.223 office@marr-romania.ro

144. **Corbeanca** Ilfov Drumul Ogorului colt cu Frumoasa S.U. 140 mp, curte 324 mp, 4 cam., 2008, la cheie, Vanzare casa individuala Corbeanca. Vanzare casa P+1 cu o suprafata construita de 176 mp, edificata pe un teren de 326 mp. **139.000 €;** ☎0728.778.778 seb@ascom.ro

145. **Corbeanca,** S.U. 146 mp, curte 365 mp, 5 cam., 2018, la cheie, casa individuala la curte 5 camere 3 grupuri sanitare camera tehnica Bucatarie terasa 18 mp doua balcoane termopan Salamander tabla Lindup. Caramida instalatii electrice si sanitare la alegere finisaje. **140.000 €;** ☎0731.510.854 ionut.epure@zonadesud.ro

146. **Corbeanca,** S.U. 250 mp, curte 494 mp, 7 cam., 2008, la cheie, direct de la dezvoltator, situata in ansamblul rezidential Corbeanca Forest, parter, etaj si mansarda, suprafata utila de 250 mp, 50 mp terase, loc de parcare acoperit **173.000 €;** ☎0744.552.223 office@marr-romania.ro

147. **Corbeanca,** Laguna Albastra, Lac, S.U. 124 mp, curte 250 mp, 4 cam., 2019, la cheie, vila P+1, tip duplex, curte libera-180 mp, 124.15 mp utili totali, 51 mp+13.15 mp pe parter si 58 mp+ 2 mp balcon), finisaje la alegere. **99.000 €;** ☎0722.147.959 dragneaeurobest76@gmail.com

148. **Corbeanca,** Penny Market S.U. 120 mp, curte 338 mp, 4 cam., 2019, Casa Corbeanca, zona Penny Market, se vinde la alb, cu centrala termica si calorifere montate, exteriorul la gata, gresie scari, balcon, terasa. toate instalatiile sunt facute, utilitatile trase **110.000 €;** ☎0721.503.101 ateneumimob@gmail.com

149. **Corbeanca,** sat Petresti, Padurea Petresti, S.U. 150 mp, curte 405 mp, 4 cam., 2008, la cheie, 4 min de la DN1, casa P+E+pod, living cu bucatarie deschisa, 3 dormitoare, 3 gr. sanitare, mobilata si utilata, curte amenajata. **167.000 €;** ☎0722.393.151 libra.imobiliare@gmail.com

150. **Cornetu,** vand sau schimb casa la curte ap. 3 camere, pentru o garsoniera sau 3 cam. Drumul Taberei; ☎0753.110.421

151. **Cornu, Prahova, S.U. 140 mp, 4 cam., 1993, casa caramida, zona centrala, living 30 mp, 2 bai, bucatarie, pivnita, pod mansardabil, garaj, toate utilitatile, facilitati, la 94 km de Bucuresti, proprietar, acte, 73.000 €;** ☎0740.144.431/ 0732.996.105

152. **Cotroceni,** S.U. 306 mp, curte 224 mp, 7 cam., 2003, vila ce o prezentam in exclusivitate la vanzare cu comision 0 la cumparator. **600.000 €;** ☎0730.177.069/ 0725.216.379 office@moverealestate.ro

153. **Cotroceni,** 6 camere, 3 apartamente de 2 camere S.U. 140 mp, curte 3 mp, 6 cam., 1960, la cheie, ideal notariat, cabinete medicale, birouri, Bd. Eroilor, locatie deosebita, stradal, parter de bloc din 4 etaje, acelasi palier, 2 din 3 lipite, 89.000 euro/ apartament **264.000 €;** ☎0730.006.495/ 0727.706.366

154. **Dambovita,** Contesti, casa 4 camere, toate conditiile; ☎0752.118.406

155. **Dambovita,** Tragoviste, Str. Crangului, Nr. 58 S.U. 200 mp, curte 3000 mp, 6 cam., 2002, la cheie, casa de vanzare, Targoviste, zona Priseaca. **150.000 €;** ☎0732.776.761/ 0760.722.162 raducosti_62@yahoo.com

156. **Dascalu,** S.U. 205 mp, curte 1700 mp, 7 cam., 2015, la cheie, la 15 minute de Bucuresti, locatie foarte buna, vila P+1+pod, constructie noua, finisaje de buna calitate, centrala termica, curte foarte mare, pret tentant **130.000 €;** ☎0730.993.333 tentantimobiliare@yahoo.com

157. **Delfinului,** Fantanica, S.U. 72 mp, 2 cam., casa curte, baie, bucatarie, **45.000 €;** ☎0773.426.814

158. **Dimitrie** Cantemir stradal, S.U. 800 mp, curte 450 mp, 17 cam., 1938, imobil S+P+3, amprenta 177 mp, st cost 885 mp, 3 ap. de 2 camere, 3 ap. de 3 camere, 2 spatii comerciale, subsol spatii de depozitare- boxe, St teren 480.36 mp, d= 19.78 ml, curte libera 303. **600.000 €;** ☎0721.854.257 cristian.imob@hotmail.com

159. **Dimitrie** Leonida vila individuala 3 min metrou S.U. 305 mp, curte 580 mp, 6 cam., 2006, la cheie, Vila Individuala p+1+m, metrou Dimitrie Leonida 3 min, 6 camere, 580 mp teren, toate utilitatile. **255.000 €;** ☎0737.202.284/ 0737.202.284/ 0737.202.280 tiberiu.necula@sudrezzidential.ro

160. **Dinicu** Golescu 65, S.U. 76 mp, curte 180 mp, 3 cam., 1912, demolabila, vand teren cu casa Dinicu Golescu 65, 46000 , **46.000 €;** ☎0721.211.239 cernat_e@yahoo.com

161. **Direct** proprietar vanzare vila Rahova, Alexandriei, Leroy comision zero S.U. 120 mp, curte 250 mp, 4 cam., 2019, la cheie, **85.000 €;** ☎0726.690.612 iulian.ianculescu@activimob.ro

162. **DN1** Tancabesti, vila P+1+M S.U. 200 mp, curte 500 mp, 5 cam., 2007, la cheie, la 300m de DN 1 - langa lacul Tancabesti, acces asfalt, Parter-livind, daining, bucatarie, baie, debara, hol terasa, Et 1 -3 dormitoare, baie, balcon, holMansarda. **103.000 €;** ☎0728.530.366 terenuris5@gmail.com

163. **DN2, Km 44, Moviilita, iesire Afumati casa si hala S.U. 400 mp, curte 240 mp, 3 cam., 2018, la 30 min casa cu 3 camere si hala 400 mp, teren 2 hectare, livada cu pomi 400 si imprejmuire cu salcam, anexe 105.000 €;** ☎0733.535.768

164. **Doamna** Ghica, str. Pancota, S.U. 450 mp, 2004, casa d+p+e+m, curte 150 mp, **300.000 €;** ☎0744.529.583

165. **Dobroesti,** S.U. 166 mp, curte 250 mp, 4 cam., 2018, la cheie, proprietar vand vila individuala Dobroesti, 2018. **120.000 €;** ☎0770.488.074 aureliamarin79@gmail.com

166. **Dobroesti,** Fundeni, Pantelimon, S.U. 110 mp, curte 200 mp, 4 cam., 2019, in constructie, ultimele vile din promotie, 2 bai, 3 balcoane, bucatarie mare inchisa, pod inalt de 70 mp util, curte libera 100 mp, toate utilitatile, acces asfaltat, statie Ratb la 4 minute pe jos. **105.000 €;** ☎0761.309.031

167. **Dobroesti,** Ilfov, S.U. 105 mp, curte 155 mp, 5 cam., 2018, la cheie, vila P+1+pod, la cheie, toate utilitatile, zona Dobroesti - Fundeni **110.000 €;** ☎0743.537.538 moise.alexandra@Ymail.com

168. **Domenii,** casa de vanzare, 138.000 euro S.U. 72 mp, curte 227 mp, 2 cam., 1950, la cheie, **138.000 €;** ☎0731.541.406 alexnitu@galaxyimob.ro

169. **Domnesti,** S.U. 180 mp, curte 140 mp, 6 cam., 2018, la cheie, casa de vanzare, proprietar, P+2E, 180 mp util, 220 mp construiti, 137 mp teren, 6 camere (4 dormitoare), 4 bai, bucatarie, debara, garaj, terasa, 3 balcoane. Toate utilitatile, se preda la cheie **85.000 €;** ☎0724.172.542 m_preda22@yahoo.com

170. **Domnesti,** S.U. 120 mp, curte 320 mp, 3 cam., 2017, la cheie, duplex caramida, terasa si foisor, foisorul inchis poate fi folosit ca magazie. 3 camere, 1 etaj, .71.000 euro -partial mobilata (1 dormitor+bucatarie). **69.000 €;** ☎0746.144.113 alina_piticut@yahoo.com

171. **Domnesti,** S.U. 120 mp, curte 250 mp, 3 cam., 2018, la cheie, vila este compusa de 3 camere, avand la parter un living de 23 mp, bucatarie, grup sanitar si o terasa exterioara de 25 mp. Etajul este compus din doua dormitoare mari de 19 mp, baie si balcon de 17 m **67.000 €;** ☎0726.663.288

172. **Domnesti,** Clinceni, S.U. 118 mp, curte 340 mp, 4 cam., 2018, la cheie, duplex langa cartierul Curtea Domneasca, str. Radului, Uverturii, p+1, 150 mp construiti, gaze, curent, canalizare, apa curenta, 3 bai, 3 dormitoare, living, bucatarie, dresing **87.900 €;** ☎0722.309.711 reluotelescu1@yahoo.com

173. **Domnesti,** Ilfov S.U. 97 mp, curte 324 mp, 4 cam., 2014, in constructie, De vanzare casa situata in Domnesti, Ilfov zona noua de case, la 4 km de Prelungirea Ghencea; amprenta : 60 mp + terasa, teren 324 mp; anul de constructie al imobilului : 2014 **60.000 €;** ☎0727.600.105 Dumitrica.pserban@gmail.com

174. **Domnesti-3-4** minute de Bucuresti S.U. 70 mp, curte 2545 mp, 3 cam., 1970, Propun spre vanzare o casa construita in anul 1970, 3 camere caramida, teren 2545 mp, deschidere 10 ml, toate facilitatile, apa, canalizare, gaze, curent electric, cadastru si intabulare. **74.900 €;** ☎0731.144.153/ 021.231.23.18

175. **Dorobanti** Capitale S.U. 62 mp, curte 45 mp, 3 cam., 1930, la cheie, Move Real Estate va invita la vizion

# Imobiliare vânzări CASE, VILE

242. **Mihai** Bravu, Vitan, Stadion Olimpia, vila 2009 S.U. 140 mp, curte 190 mp, 5 cam., 2009, la cheie, Vitan, Mihai Bravu, vila P+M, c-tie-2009, teren total 190 mp, utili-140 mp, d-12 ml, living, 4 dormitoare, 2 bai, bucatarie, 3 terase, entrala, toate utilitatile, izolatie, amenajata toate actele. Usor disc. **160.000 €;** ☎0769.076.167 adriana.kdwimob@gmail.com

243. **Mihailesti,** Tufa, S.U. 285 mp, curte 900 mp, 7 cam., 2015, la cheie, vand casa la 15 min de Bucuresti, cu toate utilitatile. Merita vazuta, **79.000 €;** ☎0768.566.847 fflorentina42@yahoo.com

244. **Mihalache-** Domenii, vanzari case/vile S.U. 42 mp, curte 80 mp, 2 cam., 1938, la cheie, **67.900 €;** ☎0720.133.267 athos.imob@yahoo.com

245. **Militari** S.U. 108 mp, curte 84 mp, 3 cam., 2014, la cheie, Vand casa in duplex Militari, este compusa din parter plus etaj si pod, se vinde mobilata, utilata, pret negociabil, **87.000 €;** ☎0760.721.044 lryna_47462@yahoo.com

246. **Militari** 0 comision casa 550 mp utili cu piscina S.U. 550 mp, curte 504 mp, 6 cam., 1997, la cheie, suprafata utila mare, 4 niveluri; s+p+e1+e2, se poate recompartimenta. Piscina exterioara. Necesita renovare. Posibila utilizare: clinica, birouri, aftershool, gradinita, scoala, restaurant, centru activitati. **398.700 €;** ☎0787.204.109 marius.ghita@remax.ro

247. **Militari,** S.U. 85 mp, curte 298 mp, 2 cam., 1950, la cheie, casa batraneasca 150 m de Bd. Uverturii zona linistita ideal pentru o locuinta de familie 298 mp deschidere 26 ml, cu regim maxim de inaltime p+2+mansarda, se poate construi 85-90 mp, toate utilitatile, **90.000 €;** ☎0723.130.244

248. **Militari,** 0 comision, casa perfecta a familiei, S.U. 132 mp, curte 400 mp, 6 cam., 2013, la cheie, vila independenta (izolata pe lot) pe doua nivele cu suprafata utila de 132 mp. Vila are o pozitie strategica de numai 1.9 km de statia de metrou Pacii (23 minute de mers pe jos). **179.950 €;** ☎0787.204.109 marius.ghita@remax.ro

249. **Militari,** Rosu, Chiajna, Crinului S.U. 110 mp, curte 130 mp, 4 cam., 2019, in constructie, casa 4 camere complet finisata, 96 mp utili+pod, scara permanenta, teren liber 130 mp, complex rezidential, centrala, utilitati, finalizare august, proprietar, fara comision **92.000 €;** ☎0749.115.511/ 0745.005.500 proprietatinoi@gmail.com

250. **Militari,** Rosu, Chiajna, zona padure Florilor, S.U. 115 mp, curte 250 mp, 5 cam., 2019, in constructie, vand casa/vila 4 camere p+1+m, 115 mp, teren 250 mp, finisata lux la cheie, centrala, canalizare, acces rapid asfalt, langa padure, zona padure Florilor. Direct proprietar. **114.000 €;** ☎0749.115.511/ 0745.005.500 ecap.office@gmail.com

251. **Militari-Chiajna** langa statia Ratb, P+1, zona case S.U. 219 mp, curte 500 mp, 5 cam., 2012, amprenta 100 mp, 3 dormitoare, living, 2 grupuri sanitare, bucatarie, terasa, foisor, garaj, toate utilitatile, centrala termica, finisata, se vinde partial mobilata si utilata, pret negociabil. ☎0769.272.638

252. **Mogosoaia** S.U. 210 mp, curte 500 mp, 7 cam., 2007, la cheie, locul tau de tihna, bucurie si confort, departe (si totusi aproape) de tumultul orasului Bucuresti. Suna, stabilim o vizionare, si peste doua luni te instalezi confortabil in casa ta cu Comision 0%, **229.500 €;** ☎0744.192.559 iosif.biro@kw.ro

253. **Mogosoaia** S.U. 200 mp, curte 400 mp, 4 cam., 2019, in constructie, Str. Livezilor. Vand case individuale p+1, suprafete 180 mp si 240 mp, finisaje deosebite, incalzire in pardoseala, garaj, transport in comun, gradinita in aceeasi strada, parc, lac, padure. **180.000 €;** ☎0723.500.017 mazenelsolh@gmail.com

254. **Mogosoaia,** S.U. 408 mp, curte 1000 mp, 7 cam., 2010, la cheie, vila confortabila si spectaculoasa situata in localitate regala, langa padure rezervatie naturala, desfasurata 90% pe parter. **630.000 €;** ☎0723.584.684 arh.mariusturcu@gmail.com

255. **Mogosoaia,** padure, lac, liniste, hai acasa, vila , S.U. 315 mp, curte 1520 mp, 6 cam., 2008, la cheie, te-ai saturat de aglomeratia si zgomotul din Bucuresti? Cauti sa te muti într-o oaza de liniste si verdeata, dar sa ai acces facil la scoli si la toate facilitatile capitalei? **385.000 €;** ☎0722.732.975 axadomenii@yahoo.com

256. **Moreni,** Dambovita, str. N. Balcescu, vand anexa gospodareasca 3 camere, bucatarie, pivnita, 2.200 mp, **35.000 L;** ☎0727.651.001

257. **Nicolae** Teclu S.U. 112 mp, curte 200 mp, 4 cam., 2019, la rosu, amplasat in zona Nicolae Teclu in Sectorul 3 al capitalei, imobilul este pozitionat intr-o zona cu trafic redus, avand in jur cladiri care nu depasesc nivelul de elevatie P+2E **125.000 €;** ☎0731.510.854 ionut.epure@zonadesud.ro

258. **Nord,** Baneasa-Sisesti, Cartierul Padurea Baneasa. S.U. 175 mp, curte 322 mp, 5 cam., 2019, in constructie, cu adresa de Berivoiul Mare, cu proiect de rezistenta si de arhitectura aparte, in intregime din caramida, casa se inscrie in putinele P+1E+M care pot ajunge la 200.000 euro pentru stadiul la cheie. **160.000 €;** ☎0729.041.401

259. **Obor,** Gara de Est, Baicului, S.U. 180 mp, curte 160 mp, 7 cam., 2001, la cheie, 2001, vila P+1, ctie-180 mp, parter, 80 mp, 3 cam, 2 bai, bucatarie, etaj, 100 mp, 4 camere, baie, bucatarie, hol, terasa, 2 centrale, mobilata, intrari separate. Profit 800 euro/luna. Rapid Mega Mall Pantelimon, Iancului, Mihai Bravu **118.880 €;** ☎0724.587.634

260. **Obor,** Kaufland, Colentina, str. Silviei, S.U. 310 mp, curte 490 mp, 9 cam., 1999, la cheie, Obor, Kaufland, Colentina str. Silviei, casa vila p+1+m, 9 cam 3s, 6d, 4 bai, constructie 1999, amprenta 145 mp, curte, cadastru in curs, necesita reamenajarii, pret 215000 EURO rog seriozitate. comision 6500 e. **215.000 €;** ☎0760.978.331/ 0722.560.930 teraimobiliare@yahoo.com

261. **Ofer** gratis proprietate la Snagov, se vinde doar emotia S.U. 270 mp, curte 1467 mp, 5 cam., 2006, la cheie, **239.000 €;** ☎0748.889.926 ionut.stancu@imobiliareacasa.ro

262. **Oportunitate** Casa individuala/Muncii S.U. 135.00 mp, curte 100.00 mp, 5 cam., 2011, la cheie, **197.000 €;** ☎0735.551.422 florin.toma@catoma.ro

263. **Oportunitate** spatiu, vila comercial, office, Dacia - Eminescu S.U. 200 mp, curte 140 mp, 5 cam., 2018, la cheie, **399.000 €;** ☎0735.551.422 florin.toma@catoma.ro

264. **Oras** Fundulea S.U. 60 mp, curte 400 mp, 2 cam., 2013, la cheie, casa noua in oras Fundulea la 25 de km de Bucuresti cu deschidere autostrada Soarelui are baie bucatarie si doua dormitoare si living. **37.000 €;** ☎0727.809.134 auramihail@hotmail.com

265. **Oras** Pantelimon S.U. 145 mp, curte 50 mp, 3 cam., 1965, la cheie, Vanzare casa singur in curte st=145mp, curte 50mp, cu imbunatatiri. g, f, p, t, um, ac, fara gaze (sunt la poarta) cu curticica eleganta apa, canal in curte, energie electrica, de asemeni, cu cadastru si intabulare. **38.000 €;** ☎0749.199.195 ion@confortcasaimobiliare.ro

266. **Oras** Pantelimon, S.U. 172 mp, curte 500 mp, 5 cam., 2017, la cheie, amplasata pe un teren de 250 mp, amprenta casei 83 mp, suprafata construita 172 mp, utila 145 mp, curent, apa, canalizare, gaz, finisaje de buna calitate. Se poate adauga un teren de 250mp. Pret 93.500 euro. **93.500 €;** ☎0773.864.828/ 0721.717.270 aurel.petrescu@alphadpi.ro

267. **Oras** Pantelimon, S.U. 80 mp, curte 215 mp, 3 cam., casa de vanzare, baie, bucatarie, toate utilitatile, acoperis lindab, stradal, neg., **42.000 €;** ☎0730.315.222

268. **Oras** Pantelimon, Ilfov S.U. 65 mp, curte 200 mp, 2 cam., 2018, la cheie, dezvoltator ofer spre vanzare casa cu 2 camere, baie, bucatarie, hol, situata in oras Pantelimon, zona semicentrala. Strada asfaltata, canalizare si apa curenta. **33.000 €;** ☎0765.633.727

269. **Orasul** Pantelimon S.U. 110 mp, curte 335 mp, 4 cam., 2019, la cheie, vila casa de vanzare comuna Orasul Pantelimon mansarda incalzire in pardoseala strada iluminata **85.000 €;** ☎0720.010.449 glavucristian@gmail.com

270. **Ostrov,** S.U. 220 mp, curte 5000 mp, 7 cam., 2014, la cheie, urgent vand casa sau schimb cu casa ap in Bucuresti. **45.000 €;** ☎0785.920.059 Marius25822003@yahoo.com

271. **Otopeni** central, S.U. 200 mp, curte 700 mp, 7 cam., 2015, la cheie, Buna ziua, va atragem atentia cu vanzarea unei vile desfasurata pe 2 etaje cu o suprafata utila totala de 256 mp si un teren de 700 de mp, situata in Orasul Otopeni pe strada 1 Mai. **255.000 €;** ☎0727.090.488 radu@proestate.ro

272. **Otopeni** City Gardens, vile 4-5 camere, 0% comision S.U. 155 mp, curte 330 mp, 5 cam., 2019, la cheie, Faza 2, vile individuale cu 5 camere, 3 bai, s.c.=212 mp, teren 330 mp. Sau vile 4 camere, P+1, 120mp, teren 260mp. Finisaje la cheie 2019. Direct Dezvoltator. 0% comision. www.OtopeniCityGardens.ro ☎0749.800.400 sales@otopenicutygardens.ro

273. **Otopeni** vila single - Odai 270 mp S.U. 270 mp, curte 370 mp, 4 cam., 2018, la cheie, vila single p+1e+m, suprafata totala construita 275 mp. Terenul este in suprafata de 350 mp+cota parte indiviza din drumul de servitute,iar vila se vinde bransata la toate utilitatile. **166.999 €;** ☎0733.648.747/ 0757.703.747 smfastimob@gmail.com

274. **Otopeni,** S.U. 150 mp, curte 500 mp, 5 cam., 2017, la cheie, casa/vila, resedinta se afla la 1 km lateral DN1500 mp exterior, doua terase, sistem propriu de supraveghere video, sistem total antiefractie interior si exterior, **175.000 €;** ☎0736.390.864

275. **Otopeni,** 23 August, Mega Image S.U. 137 mp, curte 243 mp, 5 cam., 2016, la cheie, Vila P+1, compusa din living bucatarie, baie, birou si terasa la parter, dormitor matrimonial cu baie si dressing, baie si doua dormitoare la etaj, cu 2 locuri de parcare, magazie, zona de gratar. **194.000 €;** ☎0742.893.157 d.daniel@danieldobre.ro

276. **Otopeni,** Ilfov, vila la rosu, 0 comision, S.U. 212 mp, curte 480 mp, 6 cam., 2013, la cheie, Casa construita temeinic, situata langa DN1 si centura Bucuresti.Iul. Parter: sufragerie, bucatarie + terasa, birou, camera tehnica. Etaj: 3 dormitoare, 2 bai. Mansarda suprainaltata open space. **98.980 €;** ☎0787.204.109 marius.ghita@remax.ro

277. **Otopeni,** Odai, S.U. 105 mp, curte 250 mp, 5 cam., 2019, in constructie, vila individuala P+1, structura beton, caramida Porhoterm, 250 mp teren, 105 mp utili, 120 mp utila totala, 3 dormitoare, 3 bai cu aerisire directa, living, terasa, finalizare iunie 2019, comision 0% **103.950 €;** ☎0730.252.252 contact@amaliatudor.ro

278. **Otopeni,** strada I.G.Duca, negociabil S.U. 225 mp, curte 993 mp, 6 cam., 2003, la cheie, Vila familiala /investi?ie, aproape DN1, central, dar „ca la tara":) 6 camere P+1+P mansardabil, 225 mp, teren 993 mp, parcare, deschidere stradala generoasa 70 m. Loc linistit, spatios, luminos, echilibrat. **249.000 €;** ☎0721.425.421/ +34629075245 lilianaherescu@hotmail.com

279. **Otopeni,** Tunari, 23 August S.U. 112 mp, curte 97 mp, 4 cam., 2019, la cheie, Complex compus din 8 cladiri cu 71 de vile insiruite P+1 trei dormitoare trei bai, cu suprafete incepand cu 126 mp terasa 15 mp si gradina de 31mp si 167mp cu terasa 32mp, gradina 86mp. **70.000 €;** ☎0741.080.402 catalin@casaionescu.ro

280. **Otopeni,** vila individuala p+1+m, 295 mp, S.U. 295 mp, curte 456 mp, 6 cam., 2019, la cheie, teren 478 mp, Antracit Residence, vila individuala la cheie P+1+M, 6 camere, 295 mp utili, teren 478 mp, pret cu TVA 19 inclusa. Detalii la telefon sau antracit.ro. Face parte din Ansamblul Antracit Residence 6. **254.900 €;** ☎0730.448.944 contact@antracit.ro

281. **Pache** Protopopescu, str. Agricultori, 1/1, constructie caramida, 110 mp, o garsoniera + ap. 2 camere, cu toate utilitatile, pretabil clinica, cabinet avocat, cabinet medical, **110.000 €;** ☎0745.779.715

282. **Pache** Protopopescu S.U. 450 mp, curte 90 mp, 5 cam., 2019, la rosu, Cladire situata pe str. Horei 2 bis, D+P+1+2+3Er , 450mp. Construiti la rosu+curte de 90 mp.utilitati: canalizare , curent, apa, gaze. Pret negociabil. **400.000 €;** ☎0723.458.428 adriana.costache@yahoo.com

283. **Pantelimon** - Ilfov, 3 cam., hol, bucatarie, baie, apa, canal, lumina, gaze, centrala, calorifere, **33.500 €;** ☎0723.933.395/ 0767.257.959

284. **Pantelimon** - Ilfov, living, 4 dormitoare, 2 bai, apa, canal, lumina, gaze la poarta, neg., **41.000 €;** ☎0723.933.395/ 0767.257.959

285. **Pantelimon** Cora, vile finalizate, S.U. 115 mp, curte 240 mp, 5 cam., 2019, la cheie, ansamblu rezidential cu circuit inchis de vile tip triplex, situat la doar 5 minute de galagia si aglomeratia orasului, in imediata apropiere a hipermarketului Cora Pantelimon, pe sos.Cernica. **90.500 €;** ☎0728.879.797/ 0728.879.796 cernicabuilding@yahoo.com

286. **Pantelimon** Lebada sos. Cernica 5 min Cora, S.U. 140 mp, curte 228 mp, 4 cam., 2018, la cheie, P+1+M vile tip triplex, în complex rezidential de lux cu circuit închis. Direct dezvoltator foarte aproape de Bucuresti, in proximitatea padurii si a lacului vizite oricand, va puteti muta imediat, **90.500 €;** ☎0728.879.797/ 0728.879.796 Cernicabuilding@yahoo.com

287. **Pantelimon** oras, strada Migdalilor S.U. 106 mp, curte 335 mp, 4 cam., 2019, la cheie, Comision 0% casa noua 106 mp utili plus 14 mp terasa, la cheie, finisaje la cheie, lux,curte amenajata, su 335 mp, libera 200 mp, materiale de calitate, geamuri 7 camere Salamander, tigla metalica Lindab. **87.999 €;** ☎0729.286.655

288. **Pantelimon,** S.U. 78 mp, curte 251 mp, 4 cam., 2019, la cheie, vila noua in Pantelimon, 3 dormitoare, baie, bucatarie, living. Racordata la utilitati, finalizata, vanzare rapida. **73.500 €;** ☎0742.893.157 daniel@danieldobre.ro

289. **Pantelimon,** Cernica S.U. 200 mp, curte 1200 mp, 7 cam., 2009, la cheie, Vila s+p+1+M, zona prezidentiala toate facilitatile toate actele apropiere padure benzinarie, mijloace de transport. Merita vazuta **325.000 €;** ☎0765.404.303

290. **Pantelimon,** Cernica, S.U. 106 mp, curte 190 mp, 4 cam., 2018, in constructie, Ansamblul Cernica Residence, vila P+1,4 camere, bucatarie inchisa, living, 3 dormitoare, 2 bai, beci cu intrare din bucatarie, terasa,loc de parcare + curte individuala, **130.000 €;** ☎0721.448.008/ 0720.024.022 bogdan.dumitrache@royalcrown.ro

291. **Pantelimon,** Ilfov, 2 cam., hol, bucatarie, baie, apa, canal, lumina, gaze, centrala, calorifere, **28.500 €;** ☎0723.933.395/ 0767.257.959

292. **Pantelimon,** Lidl, 5 min Cora, Pantelimon, S.U. 120 mp, curte 228 mp, 4 cam., 2018, la cheie, direct dezvoltator fara comision vile de lux in complex rezidential cu circuit inchis, finalizate, va puteti muta chiar maine, sunati acum, vizite oricand, toate actele, **90.500 €;** ☎0728.879.797/ 0728.879.796 Cernicabuilding@yahoo.com

293. **Pantelimon,** soseaua Viilor, S.U. 350 mp, curte 1100 mp, 10 cam., 2012, la cheie, vanzare vila deosebita, impozanta, **270.000 €;** ☎0721.250.098 andreeaintegraimobiliare@gmail.com

294. **Parcul** Carol, Fabrica de Chibriturl, S.U. 365 mp, curte 424 mp, 10 cam., 1950, la cheie, vanzare vila S+P+M, teren- 424 mp, curte libera 195 mp, amprenta- 229 mp, suprafata construita- 440 mp, 365 mp utili, 8 camere+ Mansarda open space 163 mp, + 2 camere la subsol, + 20 mp pod, 2 bai. **299.000 €;** ☎0723.334.024 bbadrian@gmail.com

295. **Parcul** Carol, strada Concordiei, S.U. 96 mp, curte 214 mp, 3 cam., 1957, casa cu etaj, terasa, gradina amenajata pe teren in proprietate intabulat, Vecinatati: ultracentral, Unirii, parcul Carol, Tineretului, 11 iunie, Serban Voda, Dimitrie Cantemir. **205.000 €;** ☎0722.393.151 libra.imobiliare@gmail.com

296. **Parcul** Circului vanzare casa vila S.U. 110 mp, curte 210 mp, 3 cam., 1939, la cheie, Parcul Circului judetului Ghiculeasa s+p=1+pod mansardabil, teren 210 mp, amprenta 60 mp, necesita renovare completa, cf, libera pret 175.000 euro, rog seriozitate, nediscutabil. **175.000 €;** ☎0784.931.644/ 07.60.978.331 teraimobiliare@yahoo.com

297. **Parcul** Circului, vanzare casa vila, S.U. 250 mp, curte 240 mp, 4 cam., 1949, parcul Circului adiacent Judetului casa vila s+p+1+pod mansardabil, teren 240 mp, amprenta 99 mp, 4 cam., 2 bai, posibilitate mansardare, cf libera, rog seriozitate. Discutabil **330.000 €;** ☎0760.978.331/ 0722.560.930 teraimobiliare@yahoo.com

298. **Parcul** Circului-Tei S.U. 250 mp, curte 715 mp, 7 cam., 1940, la cheie, casa interbelica, 7 camere, 3 bai, toate utilitatile, garaj, o curte generoasa, deschiderede 14 m. **330.000 €;** ☎0741.124.400 nedcom.imob@gmail.com

299. **Parcul** Ferdinand, vand parterul unei vile cu 1 etaj, locuinta deosebita si zona nepoluata, **180.000 €;** ☎0723.372.486

300. **Patriarhie,** S.U. 71 mp, curte 149 mp, 4 cam., 1930, la cheie, 11 Iunie, Patriarhie, str. Titus imobil DS+P+1E1, teren 149 mp, S=71 mp. La parter si etaj se afla cate un apt. cu 2 camere si dependinte. DS=spatii servicii. Anexe de vara. An 1930, stare foarte buna **239.000 €;** ☎0722.511.217/ 0762.628.915 office@cbs-imob.ro ,uigimob@yahoo.com

301. **Peris,** sat Burias, vand casa, aproape de padure (100 m), la 1 km de Halta Scrovistea, 3000 mp teren, constructie din lemn, suprafata 126 mp, P+1 etaj, sufragerie, bucatarie, baie (la parter), 3 dormitoare (unul din dormitoare are balcon) si 1 baie la etaj. Incalzire: gaze naturale+centrala pe lemne+centrala Butan Gaz. Garaj (3 masini), foisor, bucatarie vara 20 mp, pomi fructiferi, vie pe rod. La solicitare pot trimite si fotografiile aferente. Pret negociabil; lumi.panait@gmail.com **65.000 €;** ☎0721.906.218/ 0723.659.619

302. **Piata** Domenii, vand imobil cu curte langa Piata; ☎0723.603.571

303. **Piata** Domenii, S.U. 162 mp, curte 235 mp, 5 cam., 2009, la cheie, vanzare casa 5 cinci camere, moderna, spatioasa, **499.000 €;** ☎0722.783.630 elena@pikaso.ro

304. **Piata** Domenii, Ion Mihalache, S.U. 360 mp, curte 180 mp, 19 cam., 1940, la cheie, agentie vinde casa in zona de Nord a capitalei/Piata Domenii, desfasurata pe s+p+1+m, compusa din 8 camere+dependinte (total 19 camere), 4 bai, 4 balcoane, curte proprie. Acte la zi. **275.000 €;** ☎0752.122.818 stamviv08@yahoo.com

305. **Piata** Rahova, S.U. 30 mp, P+M, 2 camere, baie, bucatarie, gaze, balcon, aer conditionat, fara curte, cash, **24.000 €;** ☎0764.522.941/ 0763.378.077

306. **Piata Rahova, Teius S.U. 138 mp, curte 400 mp, 3 cam., la cheie, Particular, vand teren de 400 mp si imobil compus din 3 camere, 2 balcoane, 2 bai, bucatarie, hol, pivnita mare, garaj pt. 2 masini suprafata de 138 mp. 140.000 €; ☎0745.168.867**

307. **Piata** Sudului, Berceni, Comision 0%, S.U. 99 mp, curte 311 mp, 3 cam., 1930, demolabila, Str. Relu Nr. 4, 1930, teren deschidere 13 m, necesita renovare, are potential de extindere, liniste, orientare Est si Sud, Sun Plaza, Scoala Nr. 190, World Class Sudului, Comision 0%, **158.000 €;** ☎0730.177.220 lucian.baciu@kw.ro

308. **Pieptanari** S.U. 150 mp, curte 175 mp, 7 cam., 2000, la cheie, Casa parter+ etaj Bulevardu Pieptanari constructie 2000, 7 camere 3 bai, 2 bucatarii, 2 holuri constructie bca izolat centrala gaze, semistradal 2 statii ratb pana la metrou, foarte curata, merita vazuta. **75.000 €;** ☎0732.592.007 georgedann74@yahoo.com

309. **Pipera,** S.U. 450 mp, curte 1100 mp, 5 cam., 2000, la cheie, proprietar, vila deosebita 5 dormitoare, 4 bai, living, bucatarie, 2 dresinguri, 2 terase, garaj, 2 spatii depozitare, spatiu comercial 140 mp, Pipera, lancu Nicolae, stradal, 24 m deschi, negociabil. **650.000 €;** ☎0744.874.107/ 0744.166.604 crissx_man@yahoo.com

310. **Pipera,** Bucuresti, S.U. 245 mp, curte 1150 mp, 5 cam., 2006, la cheie, va propunem spre vanzare o vila situata pe o strada larga si linistita din zona Pipera si anume in preajma sediului BRD. **299.999 €;** ☎0721.682.891/ 0728.855.455 lau_iordanio@yahoo.com

311. **Pipera,** hotel Alexander, S.U. 430 mp, curte 320 mp, 4 cam., 2015, la cheie, exclusivitatep+2 semifinisata instalatii electrice si sanitare trase, centrala proprie, incalzire prin pardoseala, 3 dormitoare, 3 grupuri sanitare, drum privat cu barieracurent 380 w, dormitorde 30 mp, dresing, baie. **335.000 €;** ☎0727.279.336

312. **Pipera,** Strada Drumul Potcoavei, nr.55, vila nr.8 S.U. 226 mp, curte 272 mp, 6 cam., 2008, la cheie, comision 0, lancu Nicolae, vila cu 3 dormitoare, birou si mansarda. **265.000 €;** ☎+40731610000 nicolae.preda@kw.ro

313. **Pipera,** strada Erou Iancu Nicolae, nr. 85 t S.U. 374 mp, curte 500 mp, 9 cam., 2007, la cheie, comision 0, vila spatioasa (374 mp utili), stare impecabila, la 2 minute de Jolie Ville. **345.000 €;** ☎+40731610000 nicolae.preda@kw.ro

314. **Pipera,** Tunari, S.U. 120 mp, curte 500 mp, 8 cam., 2014, la rosu, p+1, 8 camere, la rosu, teren 500 mp. Constructie 2014, etaj si mansarda necompartimentata, 120 mp utili. **89.000 €;** ☎0731.144.159/ 021.231.23.18

315. **Pipera,** Vasile Alecsandri, complex rezidential, S.U. 115 mp, curte 50 mp, 4 cam., 2018, la cheie, 24 de vile insiruite, P+1E, 138 mp construiti, 115 mp utili, curte libera 50 mp, 4 camere (living + dining de 30 mp, 3 dormitoare situate la etaj), bucatarie, 2 bai, se vand la alb. **98.999 €;** ☎0722.147.959 dragneaeurobest76@gmail.com

316. **Pipera,** vila speciala Smart Home cu Home Cinema in ansamblu cu piscina si circuit inchis S.U. 310 mp, curte 266 mp, 7 cam., 2007, la cheie, **329.000 €;** ☎031.630.69.39 vlad@vgheorghiu.ro

317. **Pipera,** vila speciala Smart Home cu Home Cinema in ansamblu cu piscina si circuit inchis S.U. 310 mp, curte 266 mp, 7 cam., 2007, la cheie, **329.000 €;** ☎031.630.69.39 vlad@vgheorghiu.ro

318. **Plantelor,** Pache Protopopescu, S.U. 450 mp, curte 205 mp, 9 cam., 1940, la cheie, vila in piata Sf. Stefan, renovata premium ce pastreaza aerul boem al perioadei interbelice, dispusa pe 3 nivele cu doua intrari, curte stradala in care se poate parca. **750.000 €;** ☎0728.820.095/ 0725.074.444 sweethome_imob@yahoo.com

319. **Plevnei** S.U. 115 mp, curte 340 mp, 3 cam., 2000, la cheie, vanzare vila Plevnei, gradina amenajata, terasa, posibilitate mansardare, teren proprietate, corp separat pt bona, finisaje calitate, acces rapid metrou, hypermarket apropiere Victoriei, Grozavesti. **199.000 €;** ☎0722.350.066 timeimob@gmail.com

320. **Poiana Campina, zona centrala, str. Steriesti 432 S.U. 70 mp, curte 827 mp, 3 cam., 1973, demolabila, Vand teren 827 mp, deschidere 28 m la str. Steriesti cu casa 3 camere-95mp + anexe si garaj, demontabila sau renovabila, racordata la reteaua electrica, gaze si apa. 17.000 €; ☎0770.502.996 matasadan1968@gmail.com**

321. **Popesti** - Leordeni, S.U. 120 mp, curte 200 mp, 4 cam., 2018, la cheie, vila p+1+m, 4 camere, 2 bai, bucatarie, mansarda, placa si scari din beton peste etaj, terasa, loc de parcare, finisaje la alegerea clientului, toate utilitatile, cartier nou de vile, acte banca gata, **98.000 €;** ☎0731.510.863 bogdan.ungureanu@zonadesud.ro

322. **Popesti** Leordeni S.U. 120 mp, curte 130 mp, 4 cam., 2017, la cheie, casuta p+1+m, 4 camere, 3 bai, bucatarie, spatiu depozitare, mansarda, finisaje complete, placa si scari din beton peste etaj, bransamente si contorizari separate, curte si loc parcare, zona de case. **110.000 €;** ☎0731.510.863 bogdan.ungureanu@zonadesud.ro

323. **Popesti** Leordeni S.U. 145 mp, curte 200 mp, 4 cam., 2018, la cheie, vila foarte moderna, zona Sfinti, intrare Popesti, poze reale, living, bucatarie mare, 2 dormitoare, 3 bai, mansarda amenajata open space/ compartimentata **183.000 €;** ☎0787.672.421 valentina@tophome.ro

324. **Popesti** Leordeni centru, S.U. 78 mp, curte 100 mp, 3 cam., 2017, la cheie, casuta la pret de apartament, p + 1 + pod, 3 camere, pod izolat, loc de parcare, finisaje la alegerea clientului, bransamente la gaze, curent, apa, canalizare, centrala proprie, zona de case vinde si cu credit **75.000 €;** ☎0731.510.863 bogdan.ungureanu@zonadesud.ro

325. **Popesti** Leordeni statia de metrou Dimitrie Leonida S.U. 95 mp, curte 51 mp, 4 cam., 2019, la cheie, vila 4 camere 95 mp, curte proprie 51, statia de metrou Dimitrie Leonida, Berceni **125.000 €;** ☎0735.527.098/ 0736.019.755 catalin.angheluta@sudrezidential.ro

326. **Popesti** Leordeni vila individuala p+1+2+pod centru S.U. 160 mp, curte 170 mp, 4 cam., 2019, la cheie, vila individuala centru Popesti Leordeni P+2E+Pod, 4 cam, util 160 mp, teren 188 mp. Zona deosebit de frumoasa si de linistita. Zona veche a Popestiului. **120.000 €;** ☎0787.525.611 bogdan@tophome.ro

327. **Popesti** Leordeni Vile la super pret!!! S.U. 135 mp, curte 200 mp, 4 cam., 2019, la cheie, oferta vanzare vila tip duplex, curte 200 mp, suprafata utila 135 mp, 4 camere, living, bucatarie, 2 bai, 3 dormitoare, finalizate, predare la alb, toate instalatiile, termopan, zurgavit, curtea se amenajeaza, **87.000 €;** ☎0733.107.773

328. **Popesti** Leordeni, S.U. 101 mp, curte 215 mp, 4 cam., 2018, la cheie, casa ti duplex p+1+pod amenajat, se vinde complet finisata la cheie, racordata la toate utilitatile. Disponibila imediat. Se accepta orice tip de credit bancar. Pentru detalii suplimentare, **98.000 €;** ☎0725.382.190 iosif@sudrezidential.ro

329. **Popesti** Leordeni, S.U. 140 mp, curte 100 mp, 3 cam., 2016, la cheie, casuta p+1+m, 3 camere, 2 bai, bucatarie, spatiu depozitare, mansarda, finisaje complete, placa si scari din beton peste etaj, bransamente si contorizari separate, curte, loc de parcare, zona de case **80.000 €;** ☎0731.510.863 bogdan.ungureanu@zonadesud.ro

330. **Popesti** Leordeni, S.U. 120 mp, curte 100 mp, 4 cam., 2019, la cheie, casuta P+1+M, 4 camere, 3 bai, bucatarie, mansarda semi amenajata pt. locuit, placa si scara din beton peste etaj, spatii depozitare, terasa, loc de parcare, finisaje la alegere, bransamente la toate utilitatile **90.000 €;** ☎0731.510.863 bogdan.ungureanu@zonadesud.ro

331. **Popesti** Leordeni, S.U. 110 mp, curte 120 mp, 4 cam., 2018, la cheie, Casuta p+1+pod, 4 camere, 2 bai, bucatarie, spatiu depozitare, 2 balcoane, finisaje de exceptie - granit, centrala si calorifere Ferolli, bransamente si contorizari separate, curte, loc de parcare, zona de case. **92.000 €;** ☎0731.510.863 bogdan.ungureanu@zonadesud.ro

332. **Popesti** Leordeni, S.U. 77 mp, curte 38 mp, 3 cam., 2017, la cheie, de vanzare vile englezesti la pret promotional, doar 73625 E, cu avans minim 10.000 E (fata de pretul initial 83.900 euro),in zona de vile si case din orasul Popesti-Leordeni. Fara comision, direct dezvoltator. **73.625 €;** ☎0735.872.987/ 0720.063.459 ianis@sudrezidential.ro

333. **Popesti** Leordeni, S.U. 183 mp, curte 30 mp, 3 cam., 2015, la cheie, va oferim spre vanzare vila individuala P+1E+M+P, finisaje de exceptie, compusa din living, bucatarie, 2 dormitoare generoase, 2 bai imese, 3 balcoane in suprafata totala de 183 mp, toate utilitatile. **198.000 €;** ☎0758.041.197 office@gamainvest.ro

334. **Popesti** Leordeni, S.U. 135 mp, curte 95 mp, 4 cam., 2019, la cheie, vila parter+ 2 etaje, situata in zona foarte buna cu regim de inaltime redus, strazi asfaltate si iluminate, bransament la toate utilitatile; se vinde finisata la cheie; **115.500 €;** ☎0787.672.421 valentina@tophome.ro

335. **Popesti** Leordeni, S.U. 250 mp, curte 560 mp, 6 cam., 2004, la cheie, vila deosebita, dormitor la parter, apropiere centru, teren 560 mp; vila are camere mari, dinning, dormitoare cu dressing si baie, terase, pivnita, bucatarie de vara; curte frumos amenajata; **170.000 €;** ☎0787.672.421 valentina@tophome.ro

336. **Popesti** Leordeni, S.U. 140 mp, curte 100 mp, 4 cam., 2018, la cheie, vila p+1+m, la cheie, acte gata, poze reale; comision 0. **86.000 €;** ☎0787.672.421 valentina@tophome.ro

337. **Popesti** Leordeni, S.U. 120 mp, curte 250 mp, 4 cam., 2018, la cheie, Vila P+1+Pod, 120 mp utili, 250 mp teren, 4 camere, bucatarie mare, 2 bai, spatii depozitare, finisaje de calitate, acces facil catre mijloacele de transport in comun, centre comerciale, scoli, zona de case **83.000 €;** ☎0731.510.863 bogdan.ungureanu@zonadesud.ro

338. **Popesti** Leordeni, S.U. 130 mp, curte 35 mp, 4 cam., 2019, la cheie, vila, P+1+M, zona de case, apropiere metrou tate utilitatile, strazi asfaltate; living, bucatarie inchisa, 3 dormitoare, 3 bai, terrasa, curte 30 mp, loc de parcare; **95.000 €;** ☎0787.672.421 valentina@tophome.ro

339. **Popesti** Leordeni, S.U. 103 mp, curte 58 mp, 4 cam., 2018, in constructie, vile insiruite Popesti Leordeni langa Primarie. **92.000 €;** ☎0730.855.555 simona.nistor@sudrezidential.ro

340. **Popesti** Leordeni, 20 min. metrou Dimitrie Leonida S.U. 120 mp, curte 100 mp, 4 cam., 2018, in constructie, Vila p+1+m, 4 camere, 3 bai, 3 balcoane, bucatarie, etaj doi amenajata pt locuit, placa si scari din beton peste etajul 1, terasa, loc de parcare, finisaje la alegerea clientului, toate utilitatile, cartier nou **110.000 €;** ☎0731.510.863 bogdan.ungureanu@zonadesud.ro

341. **Popesti** Leordeni, 4 min mers pe jos de metrou, S.U. 125 mp, curte 140 mp, 4 cam., 2012, la cheie, vila P+1+M 4min de metrou. 125 mp util. 140 mp teren. **133.000 €;** ☎0787.525.611 bogdan@tophome.ro

342. **Popesti** Leordeni, 600 m de primarie S.U. 80 mp, curte 100 mp, 4 cam., 2018, la cheie, oferta vila p+1+pod 3+1 cam, teren 100 mp, 600 m de primarie. **74.990 €;** ☎0787.525.611 bogdan@tophome.ro

343. **Popesti** Leordeni, aproape de metrou, S.U. 117 mp, curte 100 mp, 4 cam., 2016, la cheie, vila P+1+M, 12 min de mers pe jos pana la metrou Leonida, **87.000 €;** ☎0787.525.611 bogdan@tophome.ro

344. **Popesti** Leordeni, casa 3 camere, cel mai bun pret S.U. 80 mp, curte 25 mp, 3 cam., 2017, la cheie, structura beton, caramida porotherm, termoizolatie 10 cm, finisaje la alegere incluse, toate utilitatile, localizat Str. Intrarea Viilor nr. 23, pod mansardabil 35 mp, teren liber 25 mp, loc parcare. **75.000 €;** ☎0764.180.052/ 0768.397.773 office@nemarimobiliare.ro

345. **Popesti** Leordeni, casa 3 camere, centru, S.U. 80 mp, curte 25 mp, 3 cam., 2017, la cheie, cel mai bun pret structura beton, caramida porotherm, termoizolatie 10 cm, finisaje la alegere, toate

# Imobiliare vânzări CASE, VILE

407. **Stefan** cel Mare S.U. 600 mp, curte 381 mp, 22 cam., 1960, la cheie, vila compusa din doua corpuri de cladire cu suprafata totala utila de 600 mp si 381 mp teren dintre care 186 mp ce reprezita amprenta la sol a constructiilor. **900.000 €;** ☎0720.888.115

408. **Stefan** cel Mare, S.U. 130 mp, curte 100 mp, 4 cam., 1950, la cheie, str. Polona, casa curte 4 camere, restaorata in 2011, 130mp, 2bai, 2bucatari, renovata se poate locui, centrala proprie, super zona, libera, cadastru, intabulare, merita vazuta, fara risc, negociabil. **175.000 €;** ☎0761.749.316/ 0722.824.757

409. **Stejaru,** Teleorman, sat Socetu, vand casa+teren, casa din caramida, put, 1.500 mp, **7.000 €;** ☎0762.029.703/ 0765.023.248

410. **Straulesti,** vila 10 camere, 2.000 mp teren, S.U. 490 mp, curte 2000 mp, 10 cam., 2008, la cheie, Doi Cocosi, vila P+1E+M 8 camere+ap. 2 camere corp anex, constructie 2008, 490 mp utili, 2000 mp teren, piscina, finisaje lux, centrale, toate utilitatile, AC, alarma, supraveghere video, cartier circuit inchis, M Straulesti. **780.000 €;** ☎0736.860.180 staffimobiliar@yahoo.ro

411. **Sulina,** Letea, Delta Dunarii, jud. Tulcea, S.U. 210 mp, curte 7500 mp, 5 cam., 2012, la cheie, vand proprietate deosebita, spatioasa, cu teren in Delta Dunarii, langa padurea seculara, ideal pentru familie, pensiune, afacere, locuit. Antistress si bio pur. **75.000 €;** ☎0722.274.245/ 0769.647.350 grup_eurobric@yahoo.com

412. **Super** oportunitate, comision 0 % vila Pipera, str. Mircea cel Batran S.U. 256 mp, curte 395 mp, 6 cam., 2006, la cheie, **269.000 €;** ☎0723.325.257 contact@mihaelaanton.ro

413. **Super** oportunitate, vila Pipera, Str. Mircea cel Batran S.U. 256 mp, curte 395 mp, 6 cam., 2006, la cheie, **269.000 €;** ☎0723.325.257 contact@mihaelaanton.ro

414. **Sus** in deal e o casa. Si multe altele pentru o afacere aproape la cheie, Drajna de Jos S.U. 140.00 mp, curte 43960.00 mp, 7 cam., 2006, la cheie, **300.000 €;** ☎0748.889.926 ionut.stancu@imobiliare-acasa.ro

415. **Telega,** Prahova, S.U. 130 mp, curte 1375 mp, 3 cam., 2010, la cheie, casa de vanzare, construita in jurul anului 1930 si renovata complet in 2016, situata in Telega Vale. **48.000 €;** ☎+40724517673 r_stoica@me.com

416. **Televiziune,** str. Mora S.U. 250 mp, curte 475 mp, 6 cam., 1940, demolabila, Televiziune-Grigore Mora, se vinde parte dintr-o vila construita in peeioada interbelica. Din vila care are (D+P+1+M). Se vinde demisolul, etajul 1, mansarda si terenul care inconjoara proprietatea. **650.000 €;** ☎0755.123.300

417. **Tineretului,** Liceul Sincai, Parcul Carol, S.U. 50 mp, curte 95 mp, 3 cam., 1935, la cheie, particular, 3 camere, semidec.e, parter, singur curte, teren 95 mp, dubla deschidere, suprafata construita la sol 60 mp, constructie caramida portanta, pod inalt (posibilitate mansarda), pivnita, garaj. **125.000 €;** ☎0722.216.231

418. **Tintava,** 18 km de Bucuresti, la pret de apartament S.U. 400 mp, curte 2732 mp, 8 cam., 1982, la cheie, Vila p+1 langa Buc, gresie, faianta, parchet si termopan, apa retea, curent 220/ 380, CT pe lemne si electrica, garaj, curte pavata, gradini cu: flori perene; gazon, foisor, brazi/pini; de legume; vie pe rod; pomi fructiferi **85.000 €;** ☎0727.302.979 castelanu07@yahoo.com

419. **Titan,** 1 Decembrie 1918, S.U. 123 mp, curte 140 mp, 4 cam., 2019, la cheie, Louisiana Home-Vila "la cheie" in sectorul 3, zona Auchan Titan. **187.000 €;** ☎0737.811.000 ruxandra@zonadesud.ro

420. **Titan,** 1 Decembrie 1918, S.U. 123 mp, curte 140 mp, 4 cam., 2019, la cheie, vila la cheie Titan, 1 Decembrie 1918. Ofer catre achizitie o vila ce face parte dintr-un ansamblu rezidential alcatuit din 8 vile din vecinatatea bulevardului 1 Decembrie 1918. **178.000 €;** ☎0737.811.000 ruxandra@zonadesud.ro

421. **Titan,** 1 Decembrie, S.U. 150 mp, curte 140 mp, 4 cam., 2019, la cheie, parter: living, bucatarie inchisa, baie,loc depozitare, etaj 1: doua dormitoare, baie, terasa, mansarda: dormitor, baie, terasa. **178.000 €;** ☎0731.510.854 ionut.epure@zonadesud.ro

422. **Titu,** jud. Dambovita S.U. 75 mp, curte 1200 mp, 4 cam., 1974, Titu, jud. Dambovita, casa caramida, 4 cam, supraf. utila 75 mp, (suprf. cons 100 mp), an 1974, teren 1.200 mp, deschidere 25 ml, anexe, curent tras (gaz, apa si canaliz la poarta), asfalt, 16.000 eur **16.000 €;** ☎0723.886.227/ 0245.652.390

423. **Toamnei,** S.U. 290 mp, curte 122 mp, 6 cam., 2000, la cheie, D+P+3, s utila 213 mp, s utila totala 290 mp, s teren 122 mp, renovata total, finisaje calitate. **410.000 €;** ☎0720.663.399 siadconcept@gmail.com

424. **Tomsani** Valcea, curte 2300 mp, 3 cam., 1971, vand casa in zona pitoreasca avand baie, hol, pivnita, apa curenta, baie cu boiler electric, gradina, din care o parte cu pomi fructiferi, **15.000 €;** ☎0748.135.385

425. **Topoloveni,** Arges, S.U. 80 mp, 2000, casa 3 camere parter, 2 la mansarda, curte 1600 mp, desch. 16 x 100, bucatarie, garaj, foisor, gaze, apa curenta, canalizare, stradal, 5 km spre deal, zona exceptionala, intre dealuri. Merita sa o vedeti, superoferta, in 2 rate, **130.000 €;** ☎0721.235.916

426. **Topoloveni,** Arges, casa si teren Priboieni, S.U. 180 mp, curte 4300 mp, 5 cam., 2000, la cheie, teren 4300 mp constructie cu autorizatie, cadastru, intabulare, zona impadurita, linistita, lipsita de poluare, la 90 km (45 min.) de Bucuresti sau 20 km de Pitesti, livada pe rod, **45.000 €;** ☎0724.235.001 sorin.constantin29@yahoo.com

427. **Traian, Calarasi, Unirii, str. Hagiului, S.U. 267 mp, curte 150 mp, 8 cam., 2009, la cheie, vila P+1+M, parter 85 mp: 4 camere, baie, bucatarie, etaj 77 mp, 3 camere, 2 bai, bucatarie, mansarda 77 mp: open space, baie, sauna, teresa 28 mp, pivnita 14 mp. Vecinatati: Alba Iulia, Unirii, Universitate 269.500 €; ☎0722.393.151 libra.imobiliare@gmail.com**

428. **Tunari case tip duplex si single S.U. 88 mp, curte 198 mp, 2 cam., 2018, in constructie, Tunari, ansamblu inchis, cu drum acces, iluminat public, ansamblu de 20 locuinte, 14 tip duplex, preturi de la 65.000 euro+tva 5%, 6 locuinte tip single preturi de la 70.000 euro+tva 5%, ☎0726.176.821/ 0723.620.254**

429. **Tunari str. Stefan cel Mare, case duplex si single S.U. 88 mp, curte 198 mp, 2 cam., 2018, in constructie, ansamblu inchis in Tunari, cu drum acces, iluminat public, ansamblu de 20 locuinte, 14 tip duplex, preturi de la 65.000 euro + TVA 5%; 6 locuinte tip single preturi de la 70.000 euro + TVA 5% ☎0726.176.821/ 0723.620.254**

430. **Tunari,** casa individuala teren 335 mp S.U. 105 mp, curte 335 mp, 4 cam., 2019, in constructie, **130.000 €;** ☎0720.714.919 razvan.dumitrescu@catoma.ro

431. **Tunari,** case duplex si single S.U. 88 mp, curte 198 mp, 2 cam., 2018, in constructie, ansamblu de 20 locuinte, 14 tip duplex, preturi de la 65.000 euro + TVA 5%; 6 locuinte tip single preturi de la 70.000 euro + TVA 5% in Tunari, ansamblu inchis, cu drum acces, iluminat public ☎0726.176.821/ 0723.620.254

432. **Tunari,** case tip duplex si single, S.U. 88 mp, curte 198 mp, 2 cam., 2018, in constructie, Tunari, ansamblu inchis, cu drum acces, iluminat public, ansamblu de 20 locuinte, 14 tip duplex, preturi de la 65.000 euro + TVA 5%; 6 locuinte tip single preturi de la 70.000 euro + TVA 5% ☎0726.176.821/ 0723.620.254

433. **Tunari,** Str. Orientului tip duplex S.U. 96 mp, curte 195 mp, 4 cam., 2018, in constructie, se dezvolta 58 bucati, momentan sunt 4 duplexuri in constructie. 82.000 euro + TVA 5%. **86.100 €;** ☎0744.651.044/ 0744.798.859 dan.popescu@mike.com.ro

434. **Tunari,** str. Orientului, case tip duplex S.U. 96 mp, curte 195 mp, 4 cam., 2018, in constructie, case Tunari str. Orientului, tip duplex, se dezvolta 58 buc, momentan sunt 4 duplexuri in constructie,82.000 euro + tva 5 %. **86.100 €;** ☎0744.651.044/ 0744.798.859 dan.popescu@mike.com.ro

435. **Tunari,** Str. Stefan cel Mare, case tip duplex S.U. 88 mp, curte 198 mp, 2 cam., 2018, Tunari, ansamblu inchis, cu drum acces, iluminat public, ansamblu de 20 locuinte, 14 tip duplex, pretul de la 65.000 euro + TVA 5%; 6 locuinte tip single preturi de la 70.000 euro + TVA 5% ☎0726.176.821/ 0723.620.254

436. **Ulmi** S.U. 150 mp, curte 1400 mp, 5 cam., 1990, la cheie, Poenari, Ulmi, teren 1.400 mp, livada de pruni, casa este intretinuta, cadastru , intabulare, toate actele in regula proprietarul fiind notar, la 20 km fata de Bucuresti, ocazie, acceptam variante, **59.990 €;** ☎0753.075.109

437. **Unirii** S.U. 566 mp, curte 560 mp, 16 cam., 1910, demolabila, agentia procapital va ofera oportunitate de investitie ultracentrala cu posibilitati nelimitate , situat in zona piata unirii - Cartierul Evreiesc . **300.000 €;** ☎0720.888.115

438. **Unirii,** Budapesta, str. Poterasi, casa s+p+pod, S.U. 350 mp, curte 470 mp, 12 cam., 1940, demolabila, amprenta 334 mp, teren 470mp, dubla desc. de 29 si 18 m. Toate actele cadastru, intabulare, urbanism L1 A, POT, 45%, maxim P+2+M, se poate obtine modernizare si inaltare pe amprenta existenta 350 mp **390.000 €;** ☎0770.510.891 n.ivanus@yahoo.com

439. **Unirii,** Piata Unirii, 9 camere si 1022 mp teren S.U. 333 mp, curte 1022 mp, 9 cam., 1911, la cheie, 1911 an constructie, RealKom va ofera vila cu 9 camere spre vanzare in zona Unirii, 333 mp utili, 1.022 mp teren, 324 amprenta, S+P+M, constructie de caramida, curte proprie. www.realkom.ro **780.000 €;** ☎0723.620.112 cristi.stanciu@realkom.ro

440. **Unirii,** Plantelor, Mihaileanu, vila 5 camere S.U. 195 mp, curte 500 mp, 5 cam., 1910, la cheie, Agentia Imobiliara RealKom va ofera spre vanzare vila 5 camere pe strada Mihail Georgescu, 195 mp utili, 500 mp teren, renovata total in 2009, curte superba, comision 0%. www.realkom.ro **493.500 €;** ☎0723.620.112 cristi.stanciu@realkom.ro

441. **Unirii,** Ultracentral, Parcul Carol S.U. 85 mp, curte 231 mp, 4 cam., 1947, la cheie, Casa renovata, izolata, 4 camere ,baie, bucatarie, centrala termica, mobilata, utilata complet,garaj, 2 intrari, singur in curte, g+f+p+t, usa metalica, libera, cadastru si intabulare, zona linistita,neg. **250.000 €;** ☎0770.956.572

442. **Universitate** adiacent Piata Rosetti S.U. 715 mp, curte 450 mp, 10 cam., 1900, proiect, casa vila s+p+1+m, constructie 1900, libera sc-715 mp, necesita renovare si consolidare libera cf, teren 450 mp, pret 839.000 euro, rog seriozitate. **839.000 €;** ☎0720.533.650/ 0722.560.930 teraimobiliare@yahoo.com

443. **Valea** Prohovei, Breaza, casa de vacanta/ locuit, S.U. 250 mp, curte 3492 mp, 5 cam., 2002, la cheie, d+p+m, 6 camere, 4 gr sanitare, terasa 35 mp partial acoperita, 3 dormitoare, bucatarie+ dining, living 42.60 mp, semineu, centrala proprie, gaze, toate utilitatile, 2 balcoane, curte 3.300 mp, **190.000 €;** ☎0721.854.257/ 0765.487.485 cristian.imob@hotmail.com

444. **Vanzare** casa p+1+m Tineretului, Serban Voda S.U. 225 mp, curte 170 mp, 7 cam., 1935, la cheie, **249.000 €;** ☎0765.730.872 valeriu.preda@homess.ro

445. **Vanzare** casa Vatra Luminoasa, Maior Coravu S.U. 100 mp, curte 300 mp, 4 cam., 1940, la cheie, **348.000 €;** ☎0765.730.872 valeriu.preda@homess.ro

446. **Vanzare** Vila Drumul Taberei, locatie excelenta, comision 0 % S.U. 237 mp, curte 650 mp, 5 cam., 2008, la cheie, **330.000 €;** ☎0723.325.257 contact@mihaelaanton.ro

447. **Vatra** Luminoasa S.U. 195 mp, curte 410 mp, 6 cam., 1940, vila tip mare, d+p+ etaj, curte 410 mp, construit 195, deschidere 14 m, toate facilitatile, necesita renovare, de la 400 la 285000 euro; ☎0721.684.264

448. **Vatra** Luminoasa - vila tip duplex - dubla deschid S.U. 135 mp, curte 165 mp, 5 cam., 1943, am placerea sa va propun o vila tip duplex situata pe o strada linistita din cartierul Vatra Luminoasa! Cladirea este construita in 1943, din caramida. **230.000 €;** ☎0722.732.975 axadomenii@yahoo.com

449. **Videle,** Teleorman, casa cu piscina, comision 0, S.U. 143 mp, curte 4144 mp, 5 cam., 2014, la cheie, poate fi: locuinta aproape de linistea naturii sau o casa de vacanta ori propria afacere materializata intr-o pensiune turistica. **134.500 €;** ☎0787.204.109 marius.ghita@remax.ro

450. **Viilor,** Pieptanari, S.U. 440 mp, curte 500 mp, 10 cam., 1997, la cheie, viilor, str zabrautului, zona de case, construite 1997, vila s+p+1+2, 440 mp construi, 500 mp teren, deschidere 2 strazi, subsol, **215.000 €;** ☎0722.519.460 despina.enache@yahoo.com

451. **Vila** 15 camere, Cornu de Jos, S.U. 900 mp, curte 5000 mp, 15 cam., 2007, **1.190.000 €;** ☎031.710.42.25 contact@casta.ro

452. **Vila** Baneasa complex rezidential S.U. 135 mp, curte 165 mp, 3 cam., 2006, **127.900 €;** ☎0799.029.263 raluca.timofti@catoma.ro

453. **Vila** cocheta, Pipera, S.U. 140 mp, curte 300 mp, 3 cam., 2006, la cheie, **229.900 €;** ☎031.630.35.50 sorin@soriniraducu.ro

454. **Vila** cu 4 camere, la cheie, 2 locuri de parcare S.U. 103 mp, curte 58 mp, 4 cam., 2018, la cheie, Vila de vanzare, dispune la parter de un living generos, hol de acces, un grup sanitar, bucatarie si terasa, iar la etaj avem 3 dormitoare, hol, baie si 2 balcoane. Aceasta se vinde complet finisata. **92.000 €;** ☎0722.478.920 cal_182002@yahoo.com

455. **Vila** cu arhitectura de munte adusa in Sudul Bucurestiului Comision 0% S.U. 250.00 mp, curte 500.00 mp, 7 cam., 2005, la cheie, **185.000 €;** ☎0730.928.310 vlad@vladtrimbitasu.ro

456. **Vila** cu teren 7500 mp in Peris, sat Balteni, Padurea Scrovistea cu comision 0% S.U. 750.00 mp, curte 7500.00 mp, 17 cam., 2005, la cheie, **500.000 €;** ☎0724.808.552 matei@mateipantea.ro

457. **Vila** de vis din paradis. Paradisul Verde - Corbeanca S.U. 572.00 mp, curte 2980.00 mp, 8 cam., 2008, la cheie, **945.000 €;** ☎031.630.69.39 vlad@vgheorghiu.ro

458. **Vila** deosebita Peris ideala locuinta/casa de vacanta S.U. 317 mp, curte 2754 mp, 6 cam., 1995, la cheie, **230.000 €;** ☎0740.180.180 office@casadecasa.ro

459. **Vila** eleganta, duplex, lancu Nicolae, Drumul Potcoavei, finisaje moderne S.U. 229 mp, curte 478 mp, 6 cam., 2004, la cheie, **350.000 €;** ☎40728105888 mugur.cartagina@gmail.com

460. **Vila** exclusivista in inima padurii, Corbeanca S.U. 550 mp, curte 2500 mp, 7 cam., 2013, **1.350.000 €;** ☎0729.074.876 florin@norisk.ro

461. **Vila** Fundulea la 15 min de Bucuresti, S.U. 180 mp, curte 720 mp, 5 cam., 2010, la cheie, **104.900 €;** ☎0747.751.293 mihaita@mihaitamoldovan.ro

462. **Vila** futurista de exceptie in Popesti Euroland Allegria comision 0% S.U. 320 mp, curte 600 mp, 6 cam., 2010, la cheie, **195.000 €;** ☎0730.928.310 vlad@vladtrimbitasu.ro

463. **Vila** individuala complex Epsilon - Pipera lac S.U. 140 mp, curte 400 mp, 4 cam., 2004, la cheie, **230.000 €;** ☎40728105888 mugur.cartagina@gmail.com

464. **Vila** individuala, deosebita, zona Pipera S.U. 256 mp, curte 401 mp, 9 cam., 2007, la cheie, **348.000 €;** ☎0747.751.293 mihaita@mihaitamoldovan.ro

465. **Vila** la curte deosebita 5 camere, in stil mediteranean, Dobroesti, S.U. 240 mp, curte 280 mp, 5 cam., 2016, **450.000 €;** ☎031.710.42.25 contact@casta.ro

466. **Vila Obor Kaufland Veranda Mall COMISION 0% S.U. 400.00 mp, curte 312.00 mp, 7 cam., 2001, la cheie, 285.000 €; ☎0730.928.310 vlad@vladtrimbitasu.ro**

467. **Vila p+1 cocheta, constructie 2019, Pantelimon S.U. 129 mp, curte 250 mp, 4 cam., 2019, in constructie, 140.000 €; ☎0769.250.545 contact@cristinamarin.ro**

468. **Vila p+1+m zona veche, 140 mp util, 170 mp teren S.U. 140 mp, curte 170 mp, 4 cam., 2019, la cheie, promo iulie-vile p+1+m proiect nou in zona veche a popestiului, zona linistita si aerisita, 4 camere, suprafata utila 140 mp. teren 170 mp, finisaje la alegere. Zona foarte buna. Bogdan Caragea. 95.000 €; ☎0787.525.611 bogdan@tophome.ro**

469. **Vila P+1+pod si casa parter, sos. Chitila sector 1 S.U. 220 mp, curte 300 mp, 6 cam., 2007, la cheie, 163.000** €; **☎0730.928.310 vlad@vladtrimbitasu.ro**

470. **Vila** Pensiune Cheile Dambovicioarei Rezervatia Piatra Craiului S.U. 220.00 mp, curte 268.00 mp, 9 cam., 2010, la cheie, **92.000 €;** ☎0730.928.310 vlad@vladtrimbitasu.ro

471. **Vila** S+P+1 Branceni, jud. Teleorman S.U. 100 mp, curte 2025 mp, 4 cam., 1957, la cheie, Vila si teren cu livada 2025 mp.Vila S+P+1 100 mp suprafata utila, renovata 2009.4 camere, 2 bai, bucatarie, balcon, veranda. Doua intrari separate **48.000 €;** ☎0741.888.820

472. **Vila** Saftica S.U. 280.00 mp, curte 1000.00 mp, 6 cam., 2004, la cheie, **112.000 €;** ☎031.630.69.36 robert@robertgagos.ro

473. **Vila** Snagov pe malul lacului Snagov S.U. 350 mp, curte 1300 mp, 8 cam., 2006, **590.000 €;** ☎031.630.69.36 robert@robertgagos.ro

474. **Vila** Snagov, Ghermanesti cu deschidere la lac S.U. 168 mp, curte 420 mp, 5 cam., 1997, **265.000 €;** ☎0729.074.876 florin@norisk.ro

475. **Vila** spatioasa S+P+2, str. Iancu Jianu, Margeanului, S.U. 250 mp, curte 81 mp, 6 cam., 2002, la cheie, **112.000 €;** ☎0722.382.832 contact@erikachica.ro

476. **Vila** superba, locatie excelenta, o oaza de liniste, Baneasa S.U. 264 mp, curte 820 mp, 5 cam., 1995, la cheie, **485.000 €;** ☎0723.307.312 dumitrescu@cmdumitrescu.ro

477. **Vila** tip duplex 3 camere Tamasi S.U. 81.00 mp, curte 332.00 mp, 3 cam., 2011, la cheie, **77.000 €;** ☎0724.518.100 contact@dumitrescuadrian.ro

478. **Vila** tip duplex 3 camere Tamasi, S.U. 76 mp, curte 323 mp, 3 cam., 2012, la cheie, **76.000 €;** ☎0724.518.100 contact@dumitrescuadrian.ro

479. **Vile** de vanzare cartier Pipera S.U. 108 mp, curte 120 mp, 4 cam., 2019, la cheie, **99.000 €;** ☎40722701109 alexandrugusu.cartagina@gmail.com

480. **Vitan** Mall - Casa de Pensii S.U. 202 mp, curte 15 mp, 7 cam., 1919, la cheie, Unirii - Dudesti - imobil p+2+m, garsoniera la parter, 2 camere la etaj 1, 4 camere la etajul 2, renovat complet, 202 mp utili, pivnita, ideal familie si investitie, negociabil, **263.000 €;** ☎0722.732.975 axadomenii@yahoo.com

481. **Vitan** Mall, casa 3 camere, S.U. 100 mp, curte 106 mp, 3 cam., 1930, la cheie, Vitan Mall casa 100 mp singur curte trei camere doua bai pivnita centrala proprie pe gaz teren 106,64 mp din care curte 21 mp. Imobil inchiriat cu 500 euro/ lunar, se poate vinde liber sau cu chiriasi **119.000 €;** ☎0741.080.402 catalin@casaionescu.ro

482. **Voineasa,** jud. Valcea, S.U. 440 mp, curte 600 mp, 13 cam., 2010, la cheie, proprietar, vila noua deosebita (an 2010), locatie superba, 2 intrari separate, materiale si finisaje de cea mai buna calitate, 10 dormitoare, 3 livinguri, 6 bai, 5 terase, Transalpina Ski Resort, **210.000 €;** ☎0722.762.916 pensiunea.antoaneta@gmail.com

483. **Voluntari,** S.U. 150 mp, curte 230 mp, 5 cam., 2019, la cheie, casa vila individuala Voluntari sos Afumati BCR parter+etaj M 5 camere 2 bai curte amenajata 150 utili 230 teren super oferta merita vazuta, **85.000 €;** ☎0732.592.007 georgedann74@yahoo.com

484. **Voluntari,** Ilfov S.U. 166 mp, curte 150 mp, 4 cam., 2008, Vanzare Vila 4 camere cu suprafata utila de 166 mp, renovata in 2018-2019, foarte util compartimentata, fara pierderi de spatii pe un teren de 150 mp, complet mobilata si utilata intr-un stil modern. **287.000 €;** ☎0743.934.981 anca.pop07@yahoo.ro

485. **Voluntari,** Padurea Cretuleasa, S.U. 330 mp, curte 210 mp, 6 cam., 2009, vila/casa Padurea Cretuleasa P+1+M, Voluntari. **209.000 €;** ☎0742.237.133 mianamc@yahoo.com

486. **Your** home, Prelungirea Ghencea, S.U. 305 mp, curte 1000 mp, 7 cam., 2013, la cheie, **215.900 €;** ☎0747.751.293 mihaita@mihaitamoldovan.ro

487. **Zetari,** sector 5, curte 220 mp, 2 cam., casa Tunsu Petre, semistradal, casa este renovata toata din caramida, urgent. 3 holuri, bucatarie, **42.000 €;** ☎0761.525.036

488. **Zetarilor,** zona N. D. Cocea, autobaza Stb, S.U. 76 mp, curte 266 mp, 3 cam., 1970, zona buna, strada curata, liniste, vecinatati foarte bune, exclus zona aglomerata cu persoane de etnie, merita vazuta, caramida, cu pod inalt, necesita renovare, are toate utilitatile, inclusiv gaze, doar cash, seriozitate **59.900 €;** ☎0764.841.843/ 0740.687.595

# Imobiliare vânzări TERENURI

## Terenuri

1. **1 Mai** metrou, 1900 mp, d. 46 m, intravilan, 1 Mai vanzare teren + casa P+2+M, constructie 2000 solida, sc=600mp, teren 1900 mp, front stradal 46 m, terenul detine hala productie, intabulat, intravilan, toate utilitatile, ideal afacere sau bloc locuinte. **1.530.000 €;** ☎0731.144.152 florex-home@gmail.com

2. **1 Mai,** Domenii 236 mp, d. 10 m, intravilan, 1 Mai, Domenii, 236 mp, 10 m deschidere, casa demolabila, toate utilitatile, cadastru, intabulare, bine pozitionat, merita vazut, acces usor, **195.000 €;** ☎0767.922.400/ 0722.912.924 cordialimobiliare@yahoo.com

3. **Adunatii** Copaceni, 40 ha /d=800 ml 400000 mp, d. 800 m, intravilan, Adunatii-Copaceni, Mogosesti, teren 40h/800ml la DN5, exista proiect dezv.cartier rezidential cu imobile de la P+1ET la P+3 ET, cca. 400vile. Utilitati. Distanta teren -Piata Unirii 25 ,8 Km. **12 €;** ☎0722.511.217/ 0762.628.915 office@cbs-imob.ro ,uigimob@yahoo.com

4. **Afi,** teren pe colt langa metrou pretabil birouri; comercial; rezidential-comision 0% 988 mp, d. 37 m, intravilan, **799.000 €;** ☎031.630.69.39 vlad@vgheorghiu.ro

5. **Afumati** 3000 mp, d. 14 m, intravilan, in spatele benzinariei TSV, lipit de un service auto, ideal hala, etc, cel mai bun pret din zona, acceptam variante, propuneri, ocazie **29 €;** ☎0753.075.109

6. **Afumati,** 2500 mp, d. 32 m, intravilan, vand teren liber, la 150 m de soseaua DN2, la iesire din Afumati, inainte de restaurantul 2 Taurasi, 12 euro/ mp. Negociabil, **29.900 €;** ☎0744.301.750 cristian.gavan@gmail.com

7. **Afumati,** Ilfov, 300 mp, d. 10 m, intravilan, teren in Afumati str. Bistritei, suprafata de 300mp, strada asfaltata, cu apa, canalizare si gaz, zona linistita, terenul este imprejmuit cu gard de BCA , pretul este 21.000 euro/ 70 euro mp **21.000 €;** ☎0726.969.165 remusd2@hotmail.com

8. **Afumati,** Padurea Golasei, 500 mp, d. 22 m, intravilan, pretabil rezidential p+1, loturi de 500 mp si 1.000 mp cu pret de 10.000 e avem si 30.000 mp; **10.000 €;** ☎0773.886.826 nistor_house@yahoo.com

9. **Alexandriei** Ghencea, Bragadiru, 3460 mp, d. 14 m, intravilan, superinvestitie, Diamantului, vis a vis de Leroy Merlin, deschidere direct strada Diamantului, POT 80, CUT 2, H max 25 m, P+5+6R, utilitati in fata sau f. Aproape, 15 min. De centrul capitalei, direct proprietar, comision 0 **199 €;** ☎0767.920.383

10. **Alexandriei** Prelungirea Ghencea Bragadiru Opalului 231 mp, d. 19 m, intravilan, ocazie unica, pret sub zona, superb lot vila (p+2+m) CUT1, 4 HMAX10m deschidere direct la 2 strazi, asfaltate, utilitat in fata terenuluii direct primul proprietar comision zero, **159 €;** ☎0767.920.383

11. **Alexandriei,** direct DN6 Rostar, Ghencea, Bragadiru 4200 mp, d. 18 m, intravilan, Direct DN6 superinvestitie pozitie showroom pt.dezvoltatori, societati comerciale capabil a produce Profit de Milioane de Euro rapid POT80, CUT2, H max25m P+5, utilitati, direct primul proprietar, usor negociabil. **299 €;** ☎0767.920.383

12. **Alexandriei,** direct DN6, Rostar, Bragadiru Ghencea 4200 mp, d. 18 m, intravilan, ocazie unica pt. cumparatori de elita supervad, pozitie showroom pt.afaceri puternice si constructii rezidentiale, mixt. utilitati,POT80,CUT2, h max 25m (p+5) direct primul proprietar, comision zero cumparator. **1.259.999 €;** ☎0767.920.383

13. **Andronache,** 159 mp, d. 8 m, intravilan, bariera Voluntari, casa veche plus teren 159 mp, deschidere 8 m, toate facilitatile, constructie 73 mp, 35.000 euro, **35.000 €;** ☎0767.922.400/ 0722.912.924 cordialimobiliare@yahoo.com

14. **Ansamblul** Libertatii dupa Chitila, Bucuresti 400 mp, d. 27 m, intravilan, Dezvoltator vand terenuri intravilan 400-733mp in Gulia, com. Tartasesti. Acces facil catre Bucuresti pe DN7 (4 benzi). Stalpi curent in coltul lotului, iluminat stradal in functiune, gaze in zona. **8.400 €;** ☎0722.677.873/ 0760.555.555 casacutei.rezidential@gmail.com

15. **Antiaeriana,** Bucuresti 383 mp, d. 14 m, intravilan, teren cu deschidere foarte buna, toate utilitatile pe teren, ideal pentru constructie vila/ bloc apartamente **130.000 €;** ☎0730.993.333 tentantimobiliare@yahoo.com

16. **Auchan** Titan, sector 3, Pallady 1000 mp, d. 70 m, intravilan, particular, terenuri intravilane intre 1000mp si 6000mp, cu deschidere intre 20 si 70mp, la 2 strazi drumul Gura Siriului, Drumul Gura Fagetului, zona L1A, Pret de la 190E la 250E/ mp **190 €;** ☎0760.091.494

17. **Aviatiei** - Baneasa 3000 mp, d. 80 m, intravilan, zona Biharia, 3000 mp, deschidere de 80 ml, POT 60%, CUT 2.2, PUZ P+4etaje, Hmax 21m, comision 0% **1.500.000 €;** ☎0722.602.948/ 0727.090.488 andrei@proestate.ro

18. **Balotesti** Ilfov 834 mp, d. 10 m, intravilan, teren suprafata 834 mp + casa din paianta demolabila 58 mp. Detalii la telefon. 30 euro/mp **30 €;** ☎0723.172.070

19. **Balotesti,** Caciulati, 11700 mp, teren, cadastru, intabulare, pret/mp, **10 €;** ☎0762.006.388

20. **Balotesti,** Saftica, DN1, teren intravilan 22 euro, 716 mp, d. 29 m, intravilan, Vand teren intravilan construibil (lotul 1 din poza) in Balotesti - Saftica, cu suprafata ideala pentru construirea unei case. **15.752 €;** ☎0726.250.800 claudiu@privatehouse.ro

21. **Balta** Neagra, Ilfov, 2046 mp, d. 23 m, intravilan, intravilan construibil, 2046 mp, d=23 m, 50 km de Bucuresti, 5 km Autostrada Bucuresti-Ploiesti, zona linistita, superba, padure, lac si multa verdeata, cu 140 de meri pe rod, put, drum asfaltat, disc., **39.000 €;** ☎0722.874.772

22. **Balta** Neagra- Ilfov, 770 mp, d. 14 m, intravilan, intravilan construibil, P+2+M, 726 mp, d=14 m la strada principala, 5 km autostrada Bucuresti Ploiesti, curent, ingradit, cadastru, intabulare, proiect gaze aprobat pentru localitate, padure, lac, disc. **15.400 €;** ☎0722.874.772

23. **Baneasa** Greenfield vis a vis Padurea Pusnicu 1000 mp, d. 34 m, intravilan, Bucuresti, Baneasa Greenfield vis a vis Padurea Pusnicu Teren 1000mp d=32ml la 100ml de padure pretabil constructie vila sau duplex, **90.000 €;** ☎0729.158.583 nicu_imo@yahoo.com

24. **Baneasa,** 571 mp, d. 20 m, intravilan, Sisesti stradal, gaz, curent, canalizare, apa, PUD aprobat, ri P+2E+M, pot 20%, cut 0.88, intabulat, negociabil, **165.000 €;** ☎0763.839.539/ 031.438.12.51 george@regalhouse.ro

25. **Baneasa,** Aleea Teisani 1003 mp, d. 42 m, intravilan, Teren intravilan situat fata in fata cu padurea Baneasa si Greenfield Residence, posibilitate de extindere si constructie P+2 , pret negociabil. **99.000 €;** ☎0722.702.564 ioan.rusupfa@gmail.com

26. **Baneasa,** Antena 1, comision 0, teren cu casa, 487 mp, d. 21 m, intravilan, Baneasa, Antena 1, teren 487 mp cu casa 148 mp, 2 deschideri, 21 ml, toate utilitatile, zona deosebita, oferta deosebita, comision 0. **390.000 €;** ☎0722.274.245/ 0769.647.350 grup_eurobric@yahoo.com

27. **Baneasa,** Piscul Nou, 629 mp, d. 19 m, intravilan, 469 mp utili + 160 mp cota drum, ri P+2E+M, pot 45%, cut 1.3, gaz si curent la 300 ml, intabulat, TVA inclus, negociabil **50.320 €;** ☎0763.839.539/ 031.438.12.51 george@regalhouse.ro

28. **Baneasa,** Piscul Nou, 15173 mp, d. 48 m, intravilan, deschidere 48 m, ri P+2E+M, pot 45%, cut 1.3, gaz si curent la 300 ml, intabulat, +tva, negociabil **1.213.840 €;** ☎0763.839.539/ 031.438.12.51 george@regalhouse.ro

29. **Baneasa,** Sisesti 2589 mp, d. 32 m, intravilan, Str. Alexandru Bratu, teren 2589 mp, deschidere 32 m, gaz, curent, canalizare, apa, PUD aprobat cu ri S+P+5E, pot 60%, cut 2.5, intabulat, negociabil **776.700 €;** ☎0763.839.539/ 031.438.12.51 george@regalhouse.ro

30. **Baneasa,** Str. Garlei, Bucuresti, 683 mp, d. 57 m, intravilan, vanzare teren intravilan, str. Garlei, Baneasa, suprafata 683 mp, pret 315.000 Euro, cadastru, intabulare, certificat de urbanism, pretabil construire resedinta, POT 20%, CUT 0,7%, H = 10m, zona vile; **285.000 €;** ☎0721.235.680 bogdan_recon@yahoo.com

31. **Banu** Nicolae, 250 mp, apa, canalizare, **60.000 €;** ☎0720.459.481

32. **Bd.** Ion Mihalache cu Str Abrud 215 mp, d. 10 m, intravilan, Am deosebita placere sa va prezint un teren de vanzare situat la intersectia dintre bv Ion Mihalache si str Abrud, cu o suprafata de 215 mp. Terenul are deschiderea de 10 m. **235.000 €;** ☎0723.321.430 cdtransbalastiera@yahoo.com

33. **Berceni** sector 4, 200 mp, d. 10 m, intravilan, vanzare in exclusivitate, teren intravilan, 200 mp, cu deschidere la strada de 10 ml, paianta demolabila intr Sorocului nr 5. **54.000 €;** ☎0728.330.208 tentantimobiliare@yahoo.com

34. **Berceni,** 90000 mp, d. 300 m, intravilan, soseaua de centura, stradal, zona mixta 9 ha si 15 ha, poate fi si parcela minim 20000 mp **50 €;** ☎0773.886.826/ 0744.372.439 nistor_house@yahoo.com

35. **Berceni,** Aurel Persu 544 mp, d. 22 m, intravilan, Drumul Binelui, zona in plina dezvoltare, 544+112 drum de servitute, maxim p+4, pot 60%, cut 2,5, langa teren bloc p+4, toate utilitatile la teren, **107.000 €;** ☎0722.465.875

36. **Berceni,** Grand Arena, Carrefour, zona rezidentiala 400 mp, d. 21 m, intravilan, teren intravilan 866 mp, deschidere 20 5 m, zona M3, pretabil vile, imobil apartamente, apa, canalizare, gaze, curent electric zona verde, acces privat, livada, certificat urbanism, acces rapid Ratb, **230 €;** ☎0722.241.794 bogdan.ilioiu@gmail.com

37. **Berceni,** Ilfov 407 mp, d. 15 m

# Imobiliare vânzări TERENURI

107. **Comuna** Berceni, 800 mp, d. 19 m, intravilan, de vanzare, doua loturi de teren intravilan, spate in spate, deschidere la doua strazi. Zona in plina dezvoltare. Cu vecini langa. **24.000 €;** ☎0727.398.996 Cristianvaicar@yahoo.com

108. **Comuna** Berceni, Ilfov 273 mp, d. 16 m, intravilan, Dezvoltare imobiliara completa comuna Berceni, oferim spre vanzare loturi de teren intravilan. Comision 0. **4.100 €;** ☎0729.555.187 mihaela.mazurchevici@comunaberceni.ro

109. **Comuna** Berceni, Ilfov 354 mp, d. 15 m, intravilan, dezvoltator imobiliar: Lot 354 mp util la doar 2,4 km fata de centura, pe strada Mioritei. Cadastru, intabulare, puz aprobat, curent la lot specificat in contract. Cartierul Nou. **13.800 €;** ☎0729.555.190 razvan.moldoveanu@comunaberceni.ro

110. **Comuna** Berceni, Ilfov, 300 mp, d. 16 m, intravilan, Comuna Berceni: Teren intravilan 300 mp, curent electric in contract, drum asfaltat, zona noua in plina dezvoltare. Posibilitate rate pentru 12 de luni cu plata direct la dezvoltator. **12.600 €;** ☎0729.555.190 razvan.moldoveanu@comunaberceni.ro

111. **Comuna** Berceni, Ilfov, 300 mp, d. 16 m, intravilan, lot teren intravilan cu PUZ, cadastru si intabulare. Curent la lot oferit prin contract. Deschidere 16 m, adancime 18,50 m. Acces pe drum asfaltat, iluminat public, doar constructii noi in vecinatate, **12.600 €;** ☎0729.555.190 razvan.moldoveanu@comunaberceni.ro

112. **Comuna** Berceni, Ilfov, 362 mp, d. 15 m, intravilan, teren intravilan comuna Berceni, intr-o zona in plina dezvoltare. Investitie sigura si avantajoasa pe termen lung, terenul poate fi achitat in 24 rate lunare, cu un avans de 30%. **10.500 €;** ☎0729.555.187 mihaela.mazurchevici@comunaberceni.ro

113. **Comuna** Berceni, Ilfov, 376 mp, d. 19 m, intravilan, teren intravilan in Berceni Rezidential Park. **15.040 €;** ☎0729.555.187 mihaela.mazurchevici@comunaberceni.ro

114. **Comuna** Berceni, Ilfov, 250 mp, d. 15 m, intravilan, teren intravilan, rate la dezvoltator **10.250 €;** ☎0737.988.995 mirela.covaci@comunaberceni.ro

115. **Comuna** Berceni, Ilfov, 8272 mp, agricol, vand teren agricol, tarla 30, parcela 80/8/25, deschidere 23,59 m, 5 euro/mp, **5 €;** ☎0771.027.828

116. **Comuna** Berceni, str Miorita 45 e/mp cartier nou 348 mp, d. 16 m, intravilan, dezvoltator imobiliar oferim spre vanzare loturi de teren intravilan la intrare in Comuna Berceni.Locatie: strada Miorita la cca 800-850 metri de soseaua principala. **15.700 €;** ☎0728.105.702

117. **Comuna** Berceni, teren intravilan str. Macului 262 mp, d. 15 m, intravilan, direct dezvoltator ofer spre vanzare loturi de teren intravilan in Comuna Berceni. Va asteptam la sediul nostru din Bd 1 Mai, nr 65, Berceni/Ilfov. **10.900 €;** ☎0728.105.702

118. **Comuna** Crevedia, judetul Dambovita 285 mp, d. 10 m, intravilan, teren intravilan, 285 mp, toate utilitatile, **10.000 €;** ☎0765.134.580 rondaksilviu@yahoo.com

119. **Comuna** Gruiu, Ilfov, Pescari nr. 125, 9000 mp, vand teren arabil extravilan in sat Silistea Snagovului (Coade), 4 euro/mp, **4 €;** ☎0799.266.881

120. **Comuna** Pantelimon, Viilor, stradal, 4500 mp, d. 50 m, deschidere la sosea, utilitati, hala 500 mp, ocazie, **175.000 €;** ☎0732.698.434

121. **Comuna Sabareni, 550 mp, d. 26 m, intravilan, teren PUZ, cadastru, intabulare, 8.500 €; ☎0032473517790**

122. **Comuna** Vidra, Sinteşti 3426 mp, d. 50 m, intravilan, vand teren intravilan 3426 mp, comuna Vidra, Sinteşti, situat pe strada Monumentului, in capatul strazii, zona civilizata si linistita. **5 €;** ☎0723.228.860/ 0737.017.729 anainaro@yahoo.com

123. **Copaceni** Ilfov 5000 mp, d. 28 m, intravilan, teren intravilan, supraf. 5.000 mp deschidere 28 se poate vinde si loturi, utilitatile la 200 mp, intrarea la teren pe drum asfaltat, pe partea stanga, la intrarea in copaceni **15 €;** ☎0721.630.429

124. **Cora** Alexandriei, Autogara Rahova, Str. Ion Conea 594 mp, d. 17 m, intravilan, Particular, S. 594, D.17,5, cu posibilitate de constructie p+2, plan 2, cu drum de servitute inclus, strada civilizata, asfaltata, constructii noi, toate utilitatile, cadastru, intabulare, pret usor disc. **125 €;** ☎0727.749.562/ 0761.643.836

125. **Corbeanca,** 900 mp, d. 40 m, intravilan, teren intravilan in Corbeanca, pe lac cu toate utilitatile necesare trase, parcelat in 5 parcele egale 900 mp + 187 mp din partea comuna (zona de ponton) **100.000 €;** ☎0742.111.295 mr@42com.com

126. **Corbeanca,** str. Magnoliei, 720 mp, d. 26 m, intravilan, proprietar, teren pt. constructii, intre Flamingo Garden si Paradisul Verde, suprafata 625 mp (lot) +95 mp (cota drum), deschidere 27 ml, utilitati, liniste, aer curat, **17.000 €;** ☎0761.900.350 vistrea@yahoo.com

127. **Corbeanca,** Tamasi 859 mp, d. 34 m, extravilan, teren extravilan, suprafata 859 mp (755 mp utili + 104 mp cota indiviza drum de servitute), deschidere 34 m, liber, intabulat, negociabil. **17.180 €;** ☎0763.839.539/ 031.438.12.51 george@regalhouse.ro

128. **Corbii** Mari 363300 mp, d. 842 m, agricol, teren extravilan arabil suprafata 36,330 ha (363.300 mp), in comuna Corbii Mari, Tarlaua 119, Parcela 1323/1, Jud. Dambovita, cu nr cadastral 2053 inscris in cartea funciara nr 2342, T119 **726.000 €;** ☎0744.777.760 ileanaparlog@yahoo.com

129. **Corbu,** jud. Constanta 1000 mp, d. 14 m, intravilan, proprietar ofer spre vanzare un teren cu deschidere 13,46 metri in comuna Corbu, jud. Constanta. Terenul este construibil liber/ arabil, are numar stradal la registrul primariei. **25 €;** ☎0769.667.572 petregeorge2@gmail.com

130. **Cornetu** 4000 mp, d. 19 m, intravilan, stradal, vizavi de biserica, se poate lotiza, cel mai bun pret din zona, ocazie, la cerere poate fi lotizat. **25 €;** ☎0753.075.109

131. **Costinesti,** Constanta, 4000 mp, d. 30 m, intravilan, Drumul Puturilor, urgent vand, posibilitati parcelare, utilitati la max. 50 m. Terenul este la max. 1.000 m de plaja, pret/ mp, **20 €;** ☎0744.633.237

132. **Costinesti, Jud. Constanta, zona Gara Veche 500 mp, d. 12 m, intravilan, proprietar, 500 mp(12.5X40), la 500 de metri de plaja Epava, ideal casa de vacanta/pensiune. Utilitati: drum pietruit, apa, curent electric, gaze, canalizare, iluminat stradal. 25.000 €; ☎0722.705.896**

133. **Dacia** nr. 120, 312 mp, d. 9 m, intravilan, central, stradal, cladire P+1 demolabila, civilizat. Proprietar. **258.000 €;** ☎0722.443.141 diamondstone78@yahoo.com

134. **Dacia,** 240 mp, d. 24 m, intravilan, teren 240 mp, Bd. Dacia, Viitorului 63, stradal, deschidere dubla (colt), liber, certificat urbanism, CUT 3, Pot 65%, pret 245.000 euro, **245.000 €;** ☎0720.467.777 perfectland2000@gmail.com

135. **Dimitrie** Leonida, 1250 mp cu autorizatie bloc, 1250 mp, d. 22 m, intravilan, lot teren cu autorizatie de construire valabila p+3, 32 unitati, situat in apropiere de strada Drumul Fermei. **240 €;** ☎0722.519.815

136. **Dimitrie** Leonida, teren pentru investitie, p+2+m, 1000 mp, d. 20 m, intravilan, teren intravilan cu autorizatie de construire eliberata pentru un imobil cu regim de inaltime p+2+m si locuri de parcare. Deschidere 20 ml, lungime 50 ml. **189.000 €;** ☎0727.121.851

137. **DN** 1 Ciolpani (35 km) teren intravilan 4270 mp, cu drum de acces si utilitati, 17 e/mp si 2 loturi teren arabil (1,21 ha) 1.70 e/mp, Ciolpani Luparie; ☎0768.130.731/ 0746.012.710

138. **DN** 1, Potigrafu, com. Gorgota, 7600 mp, intravilan, d. 37,5 m x 200 m lungime, cadastrul facut, posibilitate gaze, curent electric, apa, **15 €;** ☎0722.883.509

139. **DN1,** Breaza teren, vanzare, 5000 mp, d. 33 m, intravilan, ocazie direct DN1 vand teren intravilan, construibil, pentru business, depozit, casa. Pret 22 eur, negociabil **22 €;** ☎0766.264.646 marianmatee@yahoo.com

140. **Domnesti,** 800 mp, d. 21 m, intravilan, Domnesti, str. Teiului cu Ciocarliei pe langa unitatea militara, cartier de vile noi cu strazi generoase de 7ml cu utilitati gaze si curent, acses din strada asfaltata, lot teren construibil 800mp d=21. **26.000 €;** ☎0729.158.583 nicu_imo@yahoo.com

141. **Domnesti,** Ilfov, str. Garii nr. 2, 1445 mp, d. 51 m, intravilan, de vanzare teren + casa batraneasca, an 2002, supr. utila 50 mp, din caramida, cadastru, intabulare an 2019. Merge si parcelat, d. asfalt, facilitati stradale gaze si apa, **28 €;** ☎0724.558.705/ 0766.784.924

142. **Domnesti,** intravilan 600 mp deschidere 24 ml, utilitati 600 mp, d. 24 m, intravilan, **16.200 €;** ☎0731.301.900 cristian.grigore@reian.ro

143. **Domnesti,** soseaua principala 640 mp, d. 26 m, intravilan, sos. Tudor Vladimirescu apropiere centura, teren pe colt, patrat 26x25, se poate construi P+2, pret negociabil, **38.000 €;** ☎0751.053.625/ 0751.053.622 sigmaserviceimob@yahoo.com

144. **Domnesti,** teren intravilan construibil, 573 mp, d. 24 m, intravilan, loturi teren intravilan zona rezidentiala, Str Ciocarlei cu teiului 573,5 terenul se afla in spatele cartierului Luxury Rezidence, zona noua de vile si in plina dezvolatare, regim de inaltime p+2., cadastru. **18.500 €;** ☎0721.630.429

145. **Dorobanti** Capitale, vanzare teren intravilan, 600 mp, d. 20 m, intravilan, 600 mp cu casa demolabila, d-20, toate facilitatile pe teren posibilitate la S+P+3+M, pot-40%,cut-1,8, h-13, rog seriozitate, **1.500.000 €;** ☎0784.931.644/ 0722.560.930 teraimobiliare@yahoo.com

146. **Dristor,** 10 minute metrou, pe strada Nedelcu Ion, 160 mp, d. 11 m, intravilan, teren intravilan, suprafata 160 mp, deschidere stradala, toate utilitatile, liber. **95.000 €;** ☎0728.777.132 adriangeambei@yahoo.ro

147. **Drumul** Calitei, 1300 mp, d. 26 m, intravilan, acum teren construibil rezidential sector 3 cu suprafata de 1300 mp stradal str Dr Calitei cu dupla deschidere 26 ml la asfalt si canalizare, cu pot de 70% zona M2, conform urbanism 2019 pretabi p+, **212.000 €;** ☎0729.158.583 nicu_imo@yahoo.com

148. **Drumul** Gura Fagetului, Pallady, Sector 3 1000 mp, d. 19 m, intravilan, suprafata teren 1000mp, deschidere 19mp, zona P+2+3R, toate utilitatile, pret 199 euro/ mp **199 €;** ☎0760.091.494

149. **Drumul** Gura Siriului 341 mp, d. 14 m, intravilan, Vand teren intravilan in Drumul Gura Sirului, Bucuresti sect. 3, suprafata 341 mp, deschidere 14 m, toate utilitatile la strada. Pret 400 euro mp. **136.400 €;** ☎0730.611.613

150. **Drumul** Intre Tarlale, sectorul 3, Bucuresti, 260 mp, d. 16 m, intravilan, vand teren intravilan ingradit cu urmatoarele utilitati: gaze apa canal, curent, cadastru intabulare accept credit, negociabil **65.000 €;** ☎0724.681.908

151. **Drumul** Taberei, ANL Brancusi 30000 mp, d. 78 m, intravilan, Teren 30.000 MP, D= 78ml, Ad.= 294 ml, subzona M2, POT=70%, CUT=3, Rh= P+14E, utilitati la limita de proprietate,acte de proprietate la zi, cu pretul de 270 Euro/mp. **270 €;** ☎0736.860.180 staffimobiliar@yahoo.ro

152. **Drumul** Taberei, ANL Brancusi, 11.111 mp, 11111 mp, d. 80 m, intravilan, d 80 ml, Ad 139, teren 11.111mp in Drumul Taberei, zona ANL Brancusi, deschidere 80 ml si adancime 139 ml, conform Pud eliberat in 10.04.2017, Pot 35%, Cut 2,4r, h max s+p+10e, 38 m, metrou 10 min, Kaufland, acte la zi, pud. **2.777.750 €;** ☎0736.860.180 staffimobiliar@yahoo.ro

153. **Frumusani** DN4 80000 mp, d. 180 m, intravilan, DN4-Bucuresti -Popesti Leordeni, v.a.v Cartier Allegria, teren 80.000 mp, dubla desc. -180 ml la DN4 si 500 ml la drum de exploatare. Gaze, curent electri. Pretabil, depozite, parc industr, cartier rez. **27 €;** ☎0722.511.217/ 0762.628.915 office@cbs-imob.ro ,uigimob@yahoo.com

154. **Frumusani** la intrare, teren intravilan su. 407 mp, 407 mp, d. 18 m, intravilan, deschidere 18 m, la 100 m de sosea (DN 4), asfalt si curent pana la loturi, intre case. Comision 0. Pret 7.500 euro **7.500 €;** ☎0744.570.957/ 0762.099.829 adalexhouse@gmail.com

155. **Fundeni,** Bucuresti, 392 mp, d. 20 m, intravilan, teren intravilan cu dubla deschidere, deschidere la sos.Fundeni 19,17 ml + 20,43 la Intrarea Coltii Morarului, toata curtea este betonata, exista utilitati: curent 380 V, apa, canalizare, **210.000 €;** ☎0724.545.953

156. **Ganeasa** 1000 mp, d. 27 m, intravilan, teren intravilan zona Ganeasa, iesire la dumul principal, langa padure, vis a vis de lac si strada care ajunge la schit. apa, gaze si curent. **23 €;** ☎0721.288.949 savu dragos@gmail.com

157. **Giulesti,** 300 mp, d. 13 m, intravilan, teren 300 mp, deschidere 13 m, Drumul Podul Dambovitei nr. 49, proprietar direct, super teren, super pret 30000euro, vand/ schimb **100 €;** ☎0732.487.777

158. **Giulesti,** Bucuresti, 230 mp, d. 12 m, intravilan, sector 6, lot teren 230 mp intravilan construibil intre case la strada, cu toate utilitatile asfalt, gaze curent si canalizare, zona linistita pretabil constructie, casa vila p+2+m, **54.000 €;** ☎0729.158.583 nicu_imo@yahoo.com

159. **Giurgiu** 350000 mp, d. 100 m, extravilan, balta de pescuit sportiv in suprafat de 16Ha, din care 7Ha sunt proprietatate, restul concesionat pe 49 ani. Terenul din jurul baltii este intavilan si are aprox. 10Ha. **600.000 €;** ☎0732.940.970 florinalecu.tentant@yahoo.com

160. **Giurgiului,** 14740 mp, d. 93 m, intravilan, teren situat stradal pe sos. Giurgiului, amplasat in apropiere de centura Bucuresti, ideal industrial. Conform certificatului de urbanism, terenul are un CUT de 1,5, si POT 50%. Pretul este neg., **1.031.800 €;** ☎0732.940.970 florinalecu.tentant@yahoo.com

161. **Gorneni,** jud. Giurgiu 5000 mp, d. 36 m, extravilan, proprietar, vand teren intravilan in Gorneni, Judetul Giurgiu (20-30 minute distanta de Bucuresti), cu suprafata de 5.000 mp, parcelabil **12 €;** ☎0728.899.836

162. **Gradistea** Ilfov 4000 mp, d. 22 m, intravilan, vanzare teren intravilan, 4000 mp, are deschidere stradala 21,50. Terenul are cadastru si intabulare, langa padure, iar ca utilitati gaze si curent, in apropiere, pret 18 euro mp, **17 €;** ☎0724.370.636 mfirut@yahoo.com

163. **Gradistea,** Ilfov 1400 mp, d. 14 m, intravilan, Proprietar vand treren intravilan, neimprejmuit, situau in comuna Gradistea sat Maximeni, jud. Ilfov in suprafata de 1400 mp, situate pe strada Garii, cu adancime de 100 ml si deschidere de 14,5, **25.520 €;** ☎0729.889.678/ 0771.560.188 markus67b@gmail.com

164. **Grivita,** Otopeni, 5000 mp, d. 40 m, intravilan, teren intravilan 5000 mp, deschidere doua strazi de 40 si 50 m, curent, iluminat stradal, gaz, apa iar canalizarea si asfaltul sunt la 5m, certificat de urbanism, POT 40%, CUT 1,2, H max 10 m, comision 0. **550.000 €;** ☎0730.252.252 contact@amaliatudor.ro

165. **Gulia** dupa Chitila, Ilfov 400 mp, d. 27 m, intravilan, Loturi pentru constructie de 400-733 mp in Gulia com. Tartasesti. Acces rapid din Bucuresti pe DN7 (4 benzi). Stalpi de curent in dreptul fiecarui lot, iluminat stradal in functiune, gaze. Gata de constructie, **8.400 €;** ☎0722.677.873/ 0760.555.555 casacutei.rezidential@gmail.com

166. **Gulia** Tartasesti, Ansamblul Libertatii 400 mp, d. 26 m, intravilan, loturi 400-733 mp, se poate construi imediat, zona case noi, stalpi de curent montati in dreptul fiecarui lot, iluminat pus in functiune, 15-20 de minute de Pta Victoriei pe DN7, gaze, drum amenajat **9.600 €;** ☎0722.677.873

167. **Gulia** Tartasesti, ansamblul Libertatii 400 mp, d. 27 m, intravilan, Loturi intravilane 400-733 mp in Gulia, com. Tartasesti. Acces rapid din Bucuresti pe DN7 (4 benzi). Stalpi de curent in dretul fiecarui lot, cu iluminat stradal in functiune, gaze, drum. Consrtuiesti imediat, **8.400 €;** ☎0722.677.873/ 0760.555.555 casacutei.rezidential@gmail.com

168. **Gura** Foii, Dambovita, 10560 mp, d. 32 m, intravilan, la 5 km de oras Gaesti, pe DN 7, casa batraneasca, demolabila, teren curte 560 mp, deschidere 25 ml, si teren arabil 10000 mp, vecini civilizati, acces drum asfaltat, electricitate apa, **15.000 €;** ☎0723.362.112/ 0724.261.323

169. **Ilfov,** Ganeasa, 160000 mp, d. 111 m, agricol, vand teren agricol 16 hectare (160 000 m2), compact, tarlaua 21, parcela 70/2, pozitie buna, exploatare agricol? imediat?, titlu proprietate, schite, cadastru, disponibil imediat. Pret 5 euro/mp. **5 €;** ☎0732.009.391/ 0732.009.390 georgiana@casatransimob.ro

170. **Ilfov,** Magurele, Varteju, 2300 mp, d. 16 m, intravilan, str. Fagilor, zona linistita, case constructie individuala in vecinatate, pret/ mp, neg., **24 €;** ☎0768.434.796

171. **Ilfov,** Sitaru, Barajul Caldarusani, 500 mp, intravilan, proprietar, leasing, toate utilitatile, construibil, vizavi de padure, **10.000 €;** ☎0745.157.761

172. **Ilfov,** Snagov, proprietar, leasing, loturi a 1000 mp, vizavi de padurea Snagov, utilitati la 300 m, 10 euro/mp, **10 €;** ☎0745.157.761

173. **Ilfov,** Tunari, 1024 mp, d. 20 m, intravilan, str. 1 Decembrie (la intersectia cu str. Panduri), 1024 mp, deschidere dubla 20 m la strada principala, zona rezidentiala, pretabil pentru constructia de case sau blocuri. Gaze, apa, **81.900 €;** ☎0787.763.997

174. **Izvorani** 2500 mp, d. 21 m, intravilan, Izvorani, Castel Film, teren 2500mp/d=21ml, intre vile. Asfalt, gaze, curent. Exista proiect pensiune Sport, P+1+M, foisoare si gratare, teren minifotbal spatii parcare, S. const. =460mp, S. desf=1140 mp. **100.000 €;** ☎0722.511.217/ 0762.628.915 office@cbs-imob.ro ,uigimob@yahoo.com

175. **Lacul** Tei 1350 mp, d. 35 m, intravilan, Lacul Tei, bulevard, teren 1350 mp, d = 35,5 ml +248,5 m cota drum de servitute gratis, cu intrare din Bd. Lacul Tei si Ramuri Tei. Pozitie: vav parcul Circului, zona civilizata. PUZ in lucru **425 €;** ☎0722.511.217/ 0762.628.915 office@cbs-imob.ro ,uigimob@yahoo.com

176. **Magurele,** 2000 mp, d. 18 m, intravilan, la pachet si separat diferite suprafate de teren la pret avantajos aveti copie titlu, proprietate si schite cadastrale, ☎0773.886.826 nistor_house@yahoo.com

177. **Magurele,** 600 mp, d. 16 m, intravilan, ocazie, proprietar teren intravilan Magurele apropare de Bucuresti cu utilitati zona in dezvoltare rapida cartierul Florilor, posibilit piata uniriide constructii case ,vile p+2+m 2 km de Bucuresti. **38 €;** ☎0722.443.141

178. **Magurele,** Ilfov, aproape de centru 630 mp, d. 18 m, intravilan, teren 630 mp, in Magurele, Ilfov, zona cu toate utilitatile, rezidentiala, strada Inului, din strada Codrului, zona superba si foarte linistita, in apropiere de centru si de padure. **48 €;** ☎0743.217.434 victor.albei@gmail.com

179. **Magurele,** stradal, central 1850 mp, d. 15 m, intravilan, teren, potential ridicat, **145.000 €;** ☎0722.443.141

180. **Malu** cu flori 10000 mp, d. 17 m, intravilan, teren intravilan in suprafata de 10.000 mp, cu o casa veche demolabila dar si cu o fundatie noua pentru casa. livada de meri este pe mai bine de jumatate din teren. **4 €;** ☎0753.075.109

181. **Mamaia,** teren bd. stradal, 588 mp, d. 20 m, intravilan, bd. stradal Mamaia, 588 mp, toate utilitatile. Pret 700 euro mp **400.000 €;** ☎0773.886.826 nistor_house@yahoo.com

182. **Manastirea** Dealu, Targoviste, 4000 mp, d. 22 m, teren cu casa (demolabila, renovabila), zona subcarpatica, aer curat, lumina, gaze, asfalt; ☎0742.409.549

183. **Matei** Corvin, cartier Chitila, 280 mp, d. 8 m, intravilan, Bucurestii Noi, Str. Matei Corvin, teren 280 mp, cu casa demolabila, toate utilitatile, cadastru, intabulare, accept schimburi cu locuinta noua. **72.000 €;** ☎0729.705.644

184. **Metrou** Berceni, 1300 mp, d. 18 m, intravilan, lot teren situat in cartierul Aparatorii Patriei avand o suprafata de 1300 mp si deschidere dubla de 71 ml respectiv 18 ml, toate utilitatile, certificat urbanism POT 60% cut 1.57. Pret 220 euro/mp. **286.000 €;** ☎0722.519.815 mincaiulia@gmail.com

185. **Metrou** Grozavesti, 12500 mp, d. 100 m, intravilan, special pentru complex rezidential pot 70% cut 3 pret 700 euro mp **700 €;** ☎0773.886.826/ 0744.372.439 nistor_house@yahoo.com

186. **Mihailesti** 500 mp, d. 15 m, intravilan, terenul este situat la 5 minute de drumul european E70 , 500 mp, imprejmuit, canalizare la poarta, gaze la 50 m de teren, forma patrata, certificat urbanism. toate actele la zi, pret usor negociabil **11.500 €;** ☎0724.254.024 balescu.ionut@gmail.com

187. **Mihailesti,** 26000 mp, d. 20 m, intravilan, loturi locuinte in Popesti-Mihailesti. Pret incepand de la 5000 eur/lot. **5.000 €;** ☎0773.828.566

188. **Mihailesti,** langa Cornetu 600 mp, d. 24 m, intravilan, Teren cu autorizatie constructie, proiect p+m, avize, utilitati, asfalt. Pe teren s-a turnat fundatie conform proiect, baraca construita pt echipa. Fierul si scandura cumparate intra in pret. Neg., **20.000 €;** ☎0721.649.684/ 0745.756.349 alexandra.dima.1990@gmail.com

189. **Militari** 541 mp, d. 16 m, intravilan, Residence, loturi 541 mp, deschidere 16 m, utilit??i, pret negociabil. ☎0769.272.638

190. **Militari** Residence, teren 433 mp Bucuresti 433 mp, d. 26 m, intravilan, 0en% comision, ter intravilan 433 mp cartier Militari Residence, Rosu. Se poat construi pe el 2 locuinte cuplate (duplex) sau un imobil mixt cu 6-8 apartamente. Strada Soarelui, langa Penny si STB 138, 178. **58.490 €;** ☎0787.204.109 marius.ghita@remax.ro

191. **Militari** Residence,teren pt. blocuri 14000 mp, 14000 mp, d. 37 m, intravilan, str. Sg. Ilie Petre, d=37m, regim inaltime P-P+3+M (inaltime medie), POT=30%, CUT=1,35 mpAD/mp teren, utilitati, situatie juridica la zi.comision 0! **125 €;** ☎0761.900.350 vistrea@yahoo.com

192. **Militari** Rosu teren investitie pentru spatiu comercial comision 0% 500 mp, d. 23 m, intravilan, **35.000 €;** ☎0730.928.310 vlad@vladtrimbitasu.ro

193. **Militari** teren 1.500 mp, d=28 ml/ad =53 ml 1500 mp, d. 28 m, intravilan, teren 1.500 mp d=28ml/ad.=53ml, zona M2 cu POT=70%, CUT=3, RHmax=P+14E, certificat de urbanism recent, amplasat in zona rezidentiala deja dezvoltata, 10- 15 min. metrou Pacii, RATB 5-7min, pretabil bloc, acte. **360.000 €;** ☎0736.860.180 staffimobiliar@yahoo.ro

194. **Militari,** 1177 mp, d. 17 m, intravilan, Apa Nova, st 1177 mp, asfalt, stradal, utilitati, intre case, zona case noi, acte. **220 €;** ☎0722.403.871 tranzactiimobiliare_roxana@yahoo.com

195. **Militari,** Lacul Morii, 328 mp, d. 10 m, intravilan, Acum la vanzare un teren 328 mp, d=12ml, urbanism p+2+m, regim inaltime 5m, pot 35%, cut 1,25, toate facilitatile, gaze, apa, canalizare, curent electric, strada asfaltata, ideal vila sau bloc, pret 200 euro/mp. **65.900 €;** ☎0731.144.153/ 021.231.23.18

196. **Militari,** teren cu autorizatie, proiect, pud comision 0 % 2162 mp, d. 30 m, intravilan, **1.349.000 €;** ☎0723.325.257 contact@mihaelaanton.ro

197. **Moara** Vlasiei, 50651 mp, d. 230 m, intravilan, teren intravilan situat in Moara Vlasiei, judetul Ilfov la aproximativ 31 km fata de Bucuresti. Pretul este negociabil în functie de suprafata achizitionata. Se vinde minim 1 ha. **1.164.973 €;** ☎0722.200.926 oana.florea@romconsulting.ro

198. **Moara** Vlasiei, Ilfov 3300 mp, d. 20 m, intravilan, Moara Vlasiei, Ilfov proprietar, vand 2 terenuri in Moara Vlasia 800 mp (ideal pentru panouri publicitare sau constructii provizorii de tip container) si 1300 mp, deschidere 20 mp intravilan canalizare **25 €;** ☎0788.274.788

199. **Mogosoaia** FRF, 580 mp, d. 20 m, intravilan, cartier nou, strada Stadionului, toate utilitatile la teren, canalizare, apa curenta, gaze, curent electric negociabil. **52.000 €;** ☎0736.965.547 maryaalex1516@gmail.com

200. **Mogosoaia** teren intravilan 500 mp, d. 25 m, intravilan, Mogosoaia sectorul 1 stradal hotel Phoenicia 5000 mp d-25-30 ml, toate facilitatile posibilitate s+p+6e, rog persoane serioase pret 400 e/ mp, comision agentie 3%+ tva facturabil, **2.000.000 €;** ☎0760.978.331/ 0722.560.930 teraimobiliare@yahoo.com

201. **Mogosoaia,** 70000 mp, d. 357 m, extravilan, Ciupercarie, teren extravilan, suprafata 70.000 mp, dubla deschidere 3571129 m, intabulat, neg., **2.100.000 €;** ☎0763.839.539/ 031.438.12.51 george@regalhouse.ro

202. **Mogosoaia,** str. Martha Bibescu, 838 mp, d. 18 m, intravilan, vanzare teren intravilan situat in Mogosoaia, pe str Martha Bibescu, in suprafata de 838 mp cu deschidere la asfalt de 18 m pozitionat intre case. Utilitatile zonei: curent si gaz. Agentie comision 2% **95 €;** ☎0762.093.000

203. **Moroieni** - Dambovita, zona turistica, 10000 mp, intravilan, proprietar, vand teren d. 151,02 in intravilanul localitatii, terenul este situat la granita jud. Dambovita si Prahova, pe DN-71 Targoviste - Sinaia, la 12 km de Sinaia, inainte cu 4 km de cota 1000. Posibilitati de racordare gaze si energie electrica. Pret /mp negociabil, **18 €;** ☎0723.625.871

204. **Nitu** Vasile, 200 mp, d. 11 m, intravilan, zona de case/vile, strada curata si linistita, teren excelent pentru constructie vila. **120.000 €;** ☎0730.993.333 tentantimobiliare@yahoo.com

205. **Obor,** M. Bravu, Avrig, Aproape de Primaria sect. 2 455 mp, d. 10 m, intravilan, foarte aproape de piata, mall Veranda, metrou Obor teren 455 mp, deschidere 10 m, constructie existenta, toate utilitatile, ideal pentru proiect imobiliar, Pot 60%, regim de inaltime minim P+4. **259.000 €;** ☎0722.614.867/ 021.688.08.67

206. **Oportunitate** Teren Campina 3301 mp, d. 44 m, intravilan, **19.488 €;** ☎0729.101.123 valeriu@valeriustancu.ro

207. **Otopeni** 6740 mp, d. 32 m, intravilan, Otopeni -str.Libertatii, teren 6740 mp /d-=32 ml(29 ml+3 ml cota la drum acces pentru partea din spate). Strada asfaltata utilitati. Pretabil rezidential. **93 €;** ☎0722.511.217/ 0762.628.915 office@cbs-imob.ro ,uigimob@yahoo.com

208. **Otopeni,** 12200 mp, d. 36 m, extravilan, teren 12.200 mp Otopeni, deschidere 36 mp, la 2 km de centru, cadastru, intabulare, vile si utilitati in apropiere **590.000 €;** ☎0749.131.838

209. **Otopeni,** 630 mp, d. 13 m, intravilan, Teren 630 mp Otopeni centru, 13/48, la 100 m de DN 1, cadastru, intabulare, liber. **95.000 €;** ☎0749.131.838

210. **Otopeni,** Odai 601 mp, d. 18 m, intravilan, teren intravilan, suprafata de 601 mp, deschidere 18 m, 100 euro/mp **60.000 €;** ☎0722.650.886

211. **Otopeni,** Odai, 3400 mp, d. 28 m, intravilan, teren in suprafata de 3.400 mp., dubla deschidere la strada Tudor Vladimirescu 28 si la Strada Soseaua Odai. Pretabil pentru constructie bloculete, 120 e/mp putin discutabil. **408.000 €;** ☎0744.525.191/ 0757.552.478 escada.gts@gmail.com

212. **Otopeni,** Odai, 1550 mp, d. 50 m, intravilan, teren Otopeni Odai, construibil 1550 mp, str. Ion Creanga, dubla deschidere 50 mp, utilitati, asfalt, certificat urbanism, in imediata apropiere restaurant Ambasador, scoala, Mega Image, gradinita. **265.000 €;** ☎0723.049.132 sharbekgabroveni@yahoo.com

213. **Ovidiu,** judetul Constanta. Proprietar vand teren 50000 mp, d. 63 m, extravilan, ferma 50.000 mp, in localitatea Ovidiu, jud. Constanta, cadastru, intabulare, certificat urbanism. Se poate vinde si parcelat. Ofer comision avantajos. Pret /mp. Tel. Constanta 0341.117.344; **30 €;** ☎021.682.32.30/ 031.425.92.77/ 0799.161.098

214. **Pache** Protopopescu, sector 2 250 mp, d. 164 m, intravilan, teren supr 250 mp, amprenta casa 95 mp, acces direct din Bd. Pache Protopopescu, Cadastru, intabulare, urbanism. **80.000 €;** ☎0775.169.330/ 0740.784.644

215. **Pantelimon** 3822 mp, d. 200 m, intravilan, proprietar vand teren intabulat intravilan, cartier vile nou construite, 3822 mp, avand dimensiunile de 200x19,11 ml **150.000 €;** ☎0771.130.093 adrianaistrate69@yahoo.com

216. **Pantelimon** 592 mp, d. 17 m, intravilan, vand teren intravilan construibil (PUZ aprobat P+2E+M) in oras Pantelimon, avand suprafata utila de 592mp, deschidere 17.85m, adancime 33.21m. **32.500 €;** ☎0723.211.118 guzga.ovidiu2006@gmail.com

217. **Pantelimon** oras, str. Trandafirilor, Migdalilor 15000 mp, d. 60 m, intravilan, Pantelimon oras, zona str. Trandafirilor, str Migdalilor, teren 15000 mp/d 60,5 ml. Gaze, curent, canal, apa. Cartier rezidential. Pentru dezv. proiect imobiliar. Vile jurimprejur. **45 €;** ☎0722.511.217/ 0762.628.915 office@cbs-imob.ro ,uigimob@yahoo.com

218. **Pantelimon,** 440 mp, d. 30 m, intravilan, teren 440 mp, deschidere 30, strada Magnoliei langa Mega Image, toate utilitatile, intre case noi, langa RATB si maxi taxi. Zona buna, neinuntabila, vecini ok. **49.000 €;** ☎0742.893.157 daniel@danieldobre.ro

219. **Pantelimon,** DN3, bd. Biruintei 9430 mp, d. 99 m, intravilan, teren Pantelimon - Biruintei DN3 suprafata 9430 mp cu proiect constructie depozit aprobat, pret usor negociabil 89 euro/mp **89 €;** ☎0740.037.030 qbiz03@yahoo.com

220. **Pantelimon,** DN3, zona Acumulatorul, 19901 mp, d. 48 m, intravilan, stradal, 19901 mp/d=48 m la DN3. Curent, gaze-la teren. Teren intravilan (12000 mp- curti constructii si 8000 mp-arabil intravilan). Acces din DN3. Teren imprejmuit, **43 €;** ☎0722.511.217/ 0762.628.915 office@cbs-imob.ro ,uigimob@yahoo.com

221. **Pantelimon, Ilfov, (DN3 Calarasi) 1530 mp, d. 40 m, intravilan, vand teren, pret/ mp, 160 €; ☎0744.525.769**

222. **Parcul** Carol, 441 mp, d. 13 m, intravilan, teren 441 mp cu deschidere de 13 m, constr. demolabile, 750 m pana la metrou, 850 m pana la intrarea in parc, cert. urbanism in lucru, P+2+M, situatie juridica clara, 1 singur proprietar, 0 comision, **167.580 €;** ☎0799.929.025/ 0733.670.178

223. **Petrachioaia,** Afumati, 1300 mp, vand teren cu o mica constructie pe el; ☎0731.476.538

224. **Petrachioaia, Bucuresti, Sat Surlani, 300 mp, d. 17 m, intravilan, tere de vanzare, deschidere 17,24 x 18,14, gard din placi de beton cu fundatie din beton 2,10 m, porti din fier, beci L 2,50x13,50x2,20, fosa septica L 2,10x12,50x2,20, put 30 m adancime situat in beci ☎0728.019.107**

225. **Petrachioaia,** teren pentru locuinta. 1000 mp, d. 35 m, extravilan, Teren in localitatea Petrachioaia, judetul Ilfov, la 19 km de centrul Bucurestiului, **16 €;** ☎0723.571.522/ 021.211.52.74 ionduluganac@yahoo.com

226. **Piata** Romana, str Aurel Vlaicu, 823 mp, d. 16 m, intravilan, Bd. Dacia -strada Aurel Vlaicu, teren intravilan 823 mp, cadastru/ intabulare, certificat urbanism din 11.07.2019, demisol + parter +4 etaje, pret 700 euro/mp **580.000 €;** ☎0761.532.117

227. **Pipera** - Voluntari, 1072 mp, d. 32

299. **Teren** extravilan, aprox 10.000 m2, 40 m x 250 m 10000 mp, d. 40 m, extravilan, investiție. Teren în apropierea viitorului port la Dunare. Se afla la cca 200 m de soseaua dintre Glina si Balaceanca, in interiorul comunei Glina. Drum betonat la cca 50 m. **3 €;** ☎0730.112.593 cristicalin@yahoo.com

300. **Teren** Ferdinand PUZ in lucru, aviz de oportunitate 1933 mp, d. 13 m, intravilan, exclusiv, teren 1933 mp, D=13,5ml, subzona M1, PUZ in lucru-termen eliberare 2019, urbanism 2018- P+3E in planul I, P+5E planul II, proiect POT= 50%, CUT max.=2,4, nu este monument, acte de proprietate la zi, **1.350.000 €;** ☎0736.860.180 staffimobiliar@yahoo.ro

301. **Teren** intravilan 1.015 mp, Mogosoaia 1015 mp, d. 15 m, intravilan, **55.000 €;** ☎031.710.42.25 contact@casta.ro

302. **Teren** intravilan 500 mp Tunari 500 mp, d. 12 m, intravilan, **35.000 €;** ☎031.710.42.25 contact@casta.ro

303. **Teren** intravilan 5000 mp, Vernesti 5000 mp, d. 17 m, intravilan, **79.000 €;** ☎031.710.42.25 contact@casta.ro

304. **Teren** intravilan 648.80 mp, zona Bucurestii Noi 649 mp, d. 12 m, intravilan, **190.000 €;** ☎031.710.42.25 contact@casta.ro

305. **Teren** intravilan 700 mp, Corbeanca, Ostratu, 700 mp, d. 20 m, intravilan, **30.000 €;** ☎031.710.42.25 contact@casta.ro

306. **Teren** pe malul Lacului Snagov 800 mp, d. 39 m, intravilan, **45.000 €;** ☎031.630.69.36 robert@robertgagos.ro

307. **Teren** rezidential Saftica 2.000 mp 2000 mp, d. 37 m, intravilan, **84.000 €;** ☎0740.180.180 office@casadecasa.ro

308. **Teren** ultracentral in Braila, oportunitate de investitie, fara comision 1659 mp, d. 56 m, intravilan, **215.000 €;** ☎031.630.89.34 contact@alexandrucordea.ro

309. **Th.** Pallady, 10 minute metrou Nicolae Teclu, 600 mp, d. 12 m, intravilan, pe strada Al Mizil, toate utilitatile, teren liber de constructii intravilan. **220.000 €;** ☎0728.777.132 adriangeambei@yahoo.com

310. **Thedor** Pallady, Policolor 5000 mp 5000 mp, d. 20 m, intravilan, Drum Gura Putnei, intr. 5000 mp, dubla deschidere: 20 ml la Putnei si 19 ml la Fagetului. Toate facilitatile, Urb.L1c, **200 €;** ☎0722.511.217/ 0762.628.915 office@cbs-imob.ro ,uigimob@yahoo.com

311. **Theodor** Pallady 4500 mp, d. 36 m, intravilan, Dedeman, stradal, teren in suprafata de 4500 mp, deschidere 36 m, in apropiere de statia de metrou, canalizare, apa, curent electric, gaze, certificat de urbanism zona M2(P.O.T 70%, C.U.T 3,5) pret negociabil **280 €;** ☎0763.836.939/ 0731.169.114 realestate.sedmag@gmail.com

312. **Theodor** Pallady, 2100 mp, d. 38 m, intravilan, Gura Crivatului, teren in suprafata de 2100 mp, deschidere 38 m, strada asfaltata, utilitati, certificat de urbanism, zona M2 (P.O.T 70%, C.U.T 3,5), in apropiere de metrou, **220 €;** ☎0763.836.939/ 0731.169.114 realestate.sedmag@gmail.com

313. **Theodor** Pallady, Gura Fagetului, 370 mp, d. 12 m, intravilan, vanzare teren construibil Theodor Pallady Gura Fagetului 370 mp, d 12 ml langa vile noi construite, utilitati, apa, canalizare, curent si asfalt pretabil vila. **63.000 €;** ☎0729.158.583 nicu_imo@yahoo.com

314. **Theodor** Pallady, str. Drum Gura Fagetului 8350 mp, d. 31 m, intravilan, teren 8350 mp/dubla deschidere: 31 ml la Fagetului si 29 ml la Gura Putnei. Ambele strazi asfaltate, canal, apa, gaze. Zona P+4ET. Zona in plina dezvoltare. **225 €;** ☎0722.511.217/ 0762.628.915 office@cbs-imob.ro ,uigimob@yahoo.com

315. **Timisoara,** sector 6, 21160 mp, d. 93 m, intravilan, de vanzare teren, Bd Timisoara, sector 6, regim inaltime D+P+10ET cu autorizatie de constructie si proiect, avand o suprafata a terenului de 21.160 mp, suprafata construita desfasurata 65.100 mp. **7.200.000 €;** ☎0774.636.956 office@ideal-residence.ro

316. **Timisoara,** sector 6, 2600 mp, d. 93 m, intravilan, de vanzare teren, Bd Timisoara, sector 6, regim inaltime D+P+10ET cu autorizatie de constructie si proiect, avand o suprafata a terenului de aprox. 2600 mp, suprafata construita desfasurata 7550 mp. **850.000 €;** ☎0729.349.080 office@ideal-residence.ro

317. **Titan** - Jean Steriadi, str. Gura Crivatului, 1000 mp, d. 25 m, P+4, apa, gaze, curent, zona de vile si imobile; ☎0722.414.299

318. **Titan,** Pallady, 1350 mp, d. 26 m, intravilan, teren cu autorizatie de construire emisa anul acesta suprafata 1350 mp cu o deschidere stradala de 26ml si cu toate utilitatile-apa, canalizare, gaze, electricitate. P+4. **449.000 €;** ☎0731.300.030 robert.tentantimob@yahoo.com

319. **Titan,** Policolor, 1500 mp, d. 60 m, intravilan, Titan, Policolor, Gura Fagetului, 1500 m, d 60,63 ml la drum de acces, cota drum acces 250 m, latime drum 5,30 m, urb. Pt construire Ds+P+4ET. Proiect orientativ 55 apt si gars. Parcari 67 subsuprateran. **335.000 €;** ☎0722.511.217/ 0762.628.915 office@cbs-imob.ro ,uigimob@yahoo.com

320. **Titan,** Policolor, str. Drum Gura Calitei 8000 mp, d. 26 m, intravilan, Titan, Policolor, str. Drum Gura Calitei, 8.000 mp/d=56 ml vav Romco. Strada asfaltata, canal, apa, gaze. Zona M3 (P+4ET) **170 €;** ☎0722.511.217/ 0762.628.915 office@cbs-imob.ro ,uigimob@yahoo.com

321. **Titan,** Rebreanu, Auchan, 5624 mp, d. 70 m, intravilan, rezidential, intravilan 5624 mp, 70 m deschidere la strada asfalt, zona M2, P+14, toate utilitatile la teren, foarte aproape mijloace de transport, supermarket , piata, scoala, gradinita. **245 €;** ☎0773.864.817/ 0721.717.270 florin.soare@alphadpi.ro

322. **Trapezului,** str. Vitioara, 5000 mp, d. 45 m, intravilan, teren 5.000 mp, d 45 ml. Apa, canal, gaze, curent, asfalt. Urbanism, partial L1a (p+2et+m) CUT 1,3 si partial M3 (p+4et) CUT 2,5. **220 €;** ☎0722.511.217/ 0762.628.915 office@cbs-imob.ro ,uigimob@yahoo.com

323. **Tunari,** Dimieni, 850 mp, d. 47 m, intravilan, vand teren 850 mp, deschidere 47 ml, gaze, curent la teren, **38.000 €;** ☎0799.999.970

324. **Tunari,** Ilfov 9000 mp, d. 60 m, intravilan, teren intravilan, construibil, unic proprietar, certificat urbanism pentru locuinte, intre case, deschidere la drum judetean aproximativ 60m, utilitatile zonei. Pret 73 eur/mp negociabil. **73 €;** ☎0723.592.552

325. **Tunari,** Primarie, 1024 mp, d. 20 m, intravilan, str. 1 Decembrie intersectie cu str. Padurii, teren imprejmuit, dubla deschidere, respectiv 18,5 m la strada principala, strada asfaltata, zona rezidentiala, utilitati, pretabil vila sau bloc, **81.900 €;** ☎0728.415.944/ 0745.540.560

326. **Un** ideal loc de casa, Mogosoaia, 333 mp, d. 15 m, intravilan, **38.900 €;** ☎0735.551.422 florin.toma@catoma.ro

327. **Unirii,** Budapesta, Tineretului, 1574 mp, d. 38 m, intravilan, Proprietar autorizatie de constructie, proprietar, toate utilitatile, POT 45%, cut 1.3 s+p+2 , se pot construi 4 vile de lux pe un teren de 1574 mp cu circuit inchis petru cele patru vile, **750 €;** ☎0773.886.826 nistor_house@yahoo.com

## Imobiliare vânzări SPAȚII COMERCIALE, INDUSTRIALE

328. **Valea** Doftanei, zona propice dezvoltare afacere 1000 mp, d. 25 m, intravilan, Traisteni, Prahova, teren central, intravilan, 1000 mp, d.25 m, pe care se afla imobiliare ce pot fi demolate. Apa, curent electric, fosa. Pret negociabil. **23 €;** ☎0753.051.400/ 0726.862.679 profoto.stefan@gmail.com

329. **Vanzare** teren 636 mp Chiajna - Rosu 636 mp, d. 44 m, intravilan, **89.000 €;** ☎0758.098.014 horatiu.vescan@galaxyimob.ro

330. **Vanzari** terenuri Fundulea, 1000 mp, d. 40 m, intravilan, **17.000 €;** ☎0773.831.987 mavi.imobiliare@gmail.com

331. **Vanzari** terenuri zona Antiaeriana 5300 mp, d. 34 m, intravilan, **265.000 €;** ☎0734.240.602 cristinadalidaimob@gmail.com

332. **VASILATI, Calarasi, la 35 km de Bucuresti, intravilan, 20 hectare, construibil, 2 €/mp; ☎0722.507.708**

333. **Victoriei,** 218 mp, d. 10 m, intravilan, Victoriei, lancu de Hunedoara nr 2b, 218 mp, desc 10,2 teren gol,calcan spate, acte, urbanism de 45 m inaltime, pretabil bloc, birouri,, service, salon, acte urgent **225.000 €;** ☎0722.519.460 despina.enache@yahoo.com

334. **Vitan,** Bobocica, Auchan, Dristor, teren 170 mp, d. 26 m, intravilan, proprietar, vand teren 170 mp in Bucuresti cu autorizatie de construire P+1+Pod, zona Vitan-Bobocica, Auchan, dristor, totate utilitatile pe teren, oportunitate investitie, pret usor negociabil **85.000 €;** ☎0765.288.837 panait.gabriel@ymail.com

335. **Voluntari,** Lucaci 625 mp, intravilan, vand teren intravilan, zona centrala, suprafata 625 mp, pret 130 euro/mp **130 €;** ☎0722.226.611

## Spații comerciale, industriale

1. **1 Mai-** Domenii, mega-business, market Mega Image, S.U. 250 mp, sp. comercial, chirie 4.000 euro/ luna. Yild- recuperare investitie la 11,5 ani, randament 9%/an. **550.000 €;** ☎0799.141.791

2. **Analys,** colt de rai salbatic la 23 August, pensiune S.U. 700 mp, sp. comercial, **365.000 €;** ☎031.630.69.36 robert@robertgagos.ro

3. **Apartament** 2 camere, spatiu comercial, salon, Orizont, Drumul Taberei S.U. 49 mp, sp. comercial, **57.900 €;** ☎0722.382.832 contact@erikachica.ro

4. **Baneasa,** super vad comercial, pozitie unica S.U. 625 mp, sp. comercial, super vad comercial, pozitie unica, intersectie Sos. Ionescu Gheorghe Sisesti cu Sos. Bucuresti-Targoviste, deschidere stradala 30 ml, in suprafata de 625 mp cu inaltime de 4m, terasa disponibila 300 m. **2.010 €;** ☎0725.368.099 contact@northsidepark.ro

5. **Bdul** Regina Elisabeta, parter S.U. 107 mp, sp. comercial, Proprietar vand amplasament 3 camere bd Regina Elisabeta nr 71 (piata M Kogalniceanu) 107 mp bloc stradal parter 107 mp toate imbunatatirile ideal sediu firma sau punct de lucru eventual productie acte **110.000 €;** ☎0723.191.471 f_pana@yahoo.com

6. **Bucuresti** S.U. 500 mp, sp. comercial, 16 camere spatiu comercial la parter cu terasa, lift, compus din s+p +4 etaje, curent trifazic, an constructie 2016, suprafata construita 700 mp, desfasurat util 550 mp, teren suprafete totala 280 mp. **380.000 €;** ☎0773.886.826/ 0744.372.439 nistor_house@yahoo.com

7. **Bucuresti,** Mogosoaia, Centura S.U. 1468 mp, sp. industrial, Vand hala premium climatizata 1468 mp Mogosoaia - Centura, din care 1246 mp hala cu inaltimea de 7m si 222 mp birouri P+1, acces TIR din centura, curent trifazic **790.000 €;** ☎0770.890.011 amgmarketingonline@gmail.com

8. **Calea** Dorobanti, investitie spatiu, S.U. 145 mp, sp. comercial, Spatiu comercial propus spre vanzare, avand o suprafata totala de 145.54 mp si o vitrina generoasa de 5.83 ml, se gaseste situat in inima capitalei, in imediata apropiere a Pietei Charles de Gaulle **1.188.000 €;** ☎0722.339.400/ 0722.200.926 catalina.avram@romconsulting.ro

9. **Calea** Dorobantilor, S.U. 54 mp, sp. comercial, Spatiu comercial propus spre vanzare, avand o suprafata totala de 46,10 mp si o vitrina generoasa de 10,67 ml, se gaseste situat in inima capitalei, in imediata apropiere a Pietei Charles de Gaulle. **583.200 €;** ☎0722.339.400 catalina.avram@romconsulting.ro

10. **Calea** Floreasca 55, S.U. 5119 mp, spatiu birouri, cladire de birouri clasa A situata intr-o locatie de calitate pe Calea Floreasca nr. 55, artera cunoscuta aflata foarte aproape de zona ultracentrala si cu acces facil la mijloacele de transport. **8.800.000 €;** ☎0722.339.400/ 0722.200.926 catalina.avram@romconsulting.ro

11. **Calea** Plevnei, S.U. 600 mp, vand imobil stradal, constructie pentru spatiu, afacere, ideal clinica, spital etc. Pretul se stabileste la vizionare; ☎0734.138.550

12. **Calea** Rahovei, stradal, S.U. 1800 mp, spatiu birouri, in apropiere de piata Unirii calea Rahovei, parter spatiu comercial si restaurant la etajele 1, 2, 3 si 4 cladire de birouri construita 2004, inchiriata 100 % aduce un venit de 13.000 euro pe luna, **1.500.000 €;** ☎0773.886.826 nistor_house@yahoo.com

13. **Calea** Victoriei, Novotel, S.U. 243 mp, sp. comercial, spatiu comercial, parter+mezanin/P+6E, 243 mp utili, vitrina 20 ml, inaltime- 7 m, fatada integral din sticla ambele nivele, zona trafic intens, 100 locuri capacitate la mese, 4 toalete (3+1). **900.000 €;** ☎0724.299.311 mariuseurobest@gmail.com

14. **Centrul** istoric S.U. 300 mp, sp. comercial, Proprietar vand club 300 mp construit , in cladirea Hanului cu Tei. Str. Blanari nr 5. Cladire fara bulina rosie. **400.000 €;** ☎0766.299.181 s.mihaela46@yahoo.com

15. **Centura** S-V, hala noua pt. productie, S.U. 1400 mp, sp. industrial, complet noua, personalizabila - 800 mp hala, panouri vata minerala 150 mm grosime+200 mp showroom+400 mp birouri+ 5.600 mp teren cu D=35 m la asfalt, 120 kVA 380 V, apa, gaz, pozitie deosebita, acces rapid, **988.000 €;** ☎0726.463.446 laureatinvest@gmail.com

16. **Cladire** D+P+2 inchiriata spre o clinica medicala, Militari S.U. 562 mp, sp. comercial, **886.000 €;** ☎031.630.69.36 robert@robertgagos.ro

17. **Comision** 0 cumparator, hala industriala cu spatiu de birouri si teren de 925 mp, orasul Otopeni S.U. 257 mp, sp. industrial, **189.000 €;** ☎0759.018.615 traian.coroi@imobiliare-acasa.ro

18. **Cornetu,** Sos. Alexandriei 136, central, S.U. 127 mp, sp. comercial, langa Consiliul Popular, Tribunalul Judetean, spatiu, an constructie 1988, parter, curent 380 V, apa, posibilitate gaze eventual schimb, **152.000 €;** ☎0740.467.791

19. **Crangasi,** str. Al. Ivasiuc 2, langa s. 20 politie S.U. 155 mp, spatiu birouri, Crangasi, vanzare spatiu birouri, str. Al. Ivasiuc 2, vizavi s. 20 politie, su 158 mp, tot etajul 1, bloc d+p+3e+m, an 1995, 2 wc, boxa pe etaj 5,5 mp, 2 intrari separate, lift, neamenajat, recompartimentat **98.000 €;** ☎0732.832.242

20. **Dorobanti,** investitie galerie comerciala S.U. 210 mp, sp. comercial, In acest spatiu cu o suprafata totala de 210 mp functioneaza mai multe magazine comerciale renumite pe piata nationala cu deschidere stradala, vizibilitate foarte buna, zona circulata intens. **1.680.000 €;** ☎0722.339.400 catalina.avram@romconsulting.ro

21. **Eminescu,** S.U. 3400 mp, spatiu birouri, lcoanei cu Eminescu Piata Romana imobil, s+p+5, 3.400 mp, 75 cam., inchiriat 65 %, cf, teren 775 mp, curte, birourii clasa B, stare solida, afacere pret 1860000+tva euro, comision 2,5%+tva, rog seriozitate. **1.860.000 €;** ☎0722.560.930/ 0763.863.822 teraimobiliare@yahoo.com

22. **Ferma** zootehnica in Gaesti S.U. 1364 mp, **150.000 €;** ☎031.710.42.25 contact@casta.ro

23. **Gara** de Nord, Grivita, adiacent Cocarascu S.U. 85 mp, sp. comercial, sp. comercial la vila 85 mp+130 mp teren in proprietate curte, cf liber disponibil imediat, rog seriozitate toate facilitatile, pret nediscutabil comision ag 3% + TVA. **120.000 €;** ☎0784.931.644/ 0722.560.930 teraimobiliare@yahoo.com

24. **Giurgiului,** Progresu, stradal Toporasi, ocazie S.U. 130 mp, sp. comercial, pretabil orice, birouri, cabinet, magazin on line, bar, restaurant, catering, pizzerie, posibil dotat contra cost, program gestiune, monitorizare, echipamente profesionale, vitrina calda-rece, agentie, seriozitate **125.000 €;** ☎0764.841.843/ 0740.687.595

25. **Ion** Mihalache bulevard, S.U. 571 mp, sp. comercial, Spatiu comercial de vanzare in suprafata de 571.05 mp are: subsol de 173.16 mp, la parter 189.35 mp, si mezanin 208.54 mp, vitrina 13 ml este inchiriat pana pe 31.12.2019 cu 8,048 euro/ luna. **1.352.000 €;** ☎0722.339.400 catalina.avram@romconsulting.ro

26. **Iti** doresti o afacere ca in filme? Hai sa ne cunoastem! Sat Valea Lunga Cricov S.U. 504.93 mp, sp. comercial, **265.000 €;** ☎0748.889.926 ionut.stancu@imobiliare-acasa.ro

27. **Jilava,** soseaua Giurgiului S.U. 2037 mp, sp. industrial, vand hala beton + caramida Jilava, sos. Giurgiului, complet renovata si modernizata, 2.037 mp cu inaltimea de 9 m, gaze, apa, trifazic, canalizare, acces TIR, teren 2.500 mp, locuri de parcare **1.150.000 €;** ☎0770.890.011 amgmarketingonline@gmail.com

28. **Kogalniceanu,** stradal, S.U. 14 mp, sp. comercial, spatiu comercial, situat pe B-dul Kogalniceanu, bloc fara risc seismic Spatiul are gr. sanitar. 50 m dist de P-ta Kogalniceanu. Se poate amenaja o cafenea mica, sau un mic birou, sau alte activitati. **59.990 €;** ☎0748.237.236 marian@confortcasaimobiliare.ro

29. **Metrou** Berceni, stradal, S.U. 1544 mp, sp. comercial, Bulevardul Metalurgiei, stradal, cladire de birouri si hala noi construite, la standard inalt de calitate. Se vinde sau se inchiriaza. ☎0722.519.815 mincaiulia@gmail.com

30. **Mihalache** bd., S.U. 27 mp, sp. comercial, Spatiu comercial propus spre vanzare, cu o suprafata totala de 27 mp, amplasat stradal, la parter de bloc, beneficiind zilnic de trafic auto si pietonal intens si o vizibilitate foarte buna. **234.720 €;** ☎0722.339.400/ 0722.200.926 catalina.avram@romconsulting.ro

31. **Mogosoaia,** Centura S.U. 1130 mp, sp. industrial, vand hala premium climatizata 1.130mp Mogosoaia Centura 690.000 euro. **690.000 €;** ☎0770.890.011 amgmarketingonline@gmail.com

32. **Moreni,** Dambovita, langa primarie, S.U. 62 mp, spatiu birouri, vand sp.birouri ap. in Moreni-Dambovita,central langa primarie, stradal,2 camere, curte interioara, parter de bloc cu 1 et, vedere mixta, boxa 11 mp, centrala, temopan, usa metalica, parchet, mobilat, parcare. **22.500 €;** ☎0765.394.915/ 0765.065.882

33. **Motaieni** /Fieni / Dambovita, S.U. 1500 mp, sp. comercial, vanzare teren 1500 mp cu constructie casa+Hala + anexe- teren liber pretabil afacere- depozit, service auto, etc. Intre Targoviste si Sinaia - stradal platforma betonata, hala acoperit, **87.000 €;** ☎0722.783.630 elena@pikaso.ro

34. **Nicolae** Grigorescu, S.U. 36 mp, sp. comercial, oferta, vand garsoniera transformata in spatiu comercial in acte cu intrare din strada in zona Nicolae Grigorescu. Se vinde obligatoriu cu preluare contract de inchiriere pe minim 5 ani, chirie lunara de 500 eur. **79.000 €;** ☎0761.566.765

35. **Obor** S.U. 300 mp, sp. comercial, lancului, acces foarte facil, teren 465 mp, suprafata aprox. 300 mp, 2 corpuri de casa 6 camere, 2 gs, bucatarie+hala parter+etaj, 6 incaperi, gs, 6 intrari, 380V, pretabil comercial/birouri/depozit/constructie; **280.000 €;** ☎0728.415.944/ 0745.540.560

36. **Oferta** vanzare spatiu comercial Calea Crangasi S.U. 22 mp, sp. comercial, **205.000 €;** ☎0784.409.030 codrescu.petre@galaxyimob.ro

37. **Onesti,** Bacau, S.U. 400 mp, sp. comercial, direct de la proprietar, va punem la dispozitie spre vanzare un spatiu de 400 mp. **280.000 €;** ☎0755.980.025 fanuta5450@gmail.com

38. **Pache** Protopopescu, S.U. 70 mp, sp. comercial, spatiu comercial compus din 70 mp + 20 mp subsol, Foisorul de Foc - Pache Protopopescu. **100.000 €;** ☎0773.886.826

39. **Pantelimon** 291, S.U. 72 mp, sp. comercial, Spatiul comercial propus spre vanzare avand o suprafata totala de 72,26 mp este amplasat stradal, la parter de bloc, pe una dintre cele mai bune artere comerciale ale capitalei, Soseaua Pantelimon 291. **437.300 €;** ☎0722.339.400 catalina.avram@romconsulting.ro

40. **Pantelimon,** Ilfov S.U. 2000 mp, sp. depozitare, Hala de vanzare Pantelimon, Ilfov in spatele Halei Valrom. Hala este noua. Constructie 2018. **1.900.000 €;** ☎0786.399.199 bogdan_voiculescu@yahoo.com

41. **Pantelimon, Ilfov, intravilan, hala din beton, la rosu, cu acoperis, amprenta 176 mp + 280 mp teren. Proprietar cu acte; ☎0725.493.595**

42. **Piata** Delfinului, S.U. 83 mp, sp. comercial, Spatiul comercial propus spre vanzare, avand o suprafata totala de 83,28 mp, este amplasat stradal, pe una dintre cele mai bune artere comerciale ale capitalei, bd. Chisinau nr. 1, **453.600 €;** ☎0722.339.400/ 0722.200.926 catalina.avram@romconsulting.ro

43. **Piata** Kogalniceanu, S.U. 23 mp, sp. comercial, spatiu comercial stradal, 25 mp, ac, grup sanitar, vitrina, bloc fara bulina, **67.900 €;** ☎0735.883.452 daniel.enache@centralimobiliare.ro

44. **Piata** Rosetti Universitate, Terasa La Dud, proiect extindere comision 0% S.U. 170 mp, sp. comercial, **499.000 €;** ☎0730.928.310 vlad@vladtrimbitasu.ro

45. **Sarata** Monteoru, pensiunea La Padure, Buzau, S.U. 560 mp, sp. comercial, afacere pensiune,comision 0, s+p+2e+m, 2007, 158 mp amprenta, 2000 mp teren, 68 mp subsol, 8 camere duble, 2 ap, 2 cami, birouri, restaurant, terasa, clienti fidelizati, investitie eficienta, amplasament deosebit **250.000 €;** ☎0755.022.290/ 0758.323.323 office@imobservicecenter.ro

46. **Sos** Alexandriei 99D - Spatii Comerciale S.U. 97 mp, sp. comercial, spatiul 1.97 mp. Spatiul 2.36 mp. Spatiul 3.185 mp. Spatiul 4.97 mp. ☎0728.778.631 office@99d.ro

47. **Sos.** Giurgiului, Eternitatii, S.U. 184 mp, sp. depozitare, vand teren 184 mp pe care este construita o hala metalica de 100 mp, dotata cu rafturi depozitare si grup sanitar. Proprietar. Acte la zi. Spatii parcare in interiorul curtii. **27.000 €;** ☎0744.658.743

48. **Soseaua** Iancului, S.U. 89 mp, sp. comercial, Spatiul comercial propus spre vanzare, avand o suprafata utila de 89,54 mp si o vitrina generoasa de 6,9 ml, este amplasat stradal, la parter de bloc, pe Sos Iancului nr. 59. **278.800 €;** ☎0722.339.400 catalina.avram@romconsulting.ro

49. **Soseaua** Oltenitei 250, S.U. 193 mp, sp. comercial, Spatiu comercial propus spre vanzare, avand o suprafata de 193 mp, este amplasat stradal, pe Sos Oltenitei 250, zona in continua dezvoltare, beneficiind de trafic auto si pietonal intens. **537.600 €;** ☎0722.339.400 catalina.avram@romconsulting.ro

50. **Theodor** Pallady S.U. 190 mp, sp. industrial, cladire mixta (birouri si depozitare, logistica, locuinta, loft ) spatiu de birouri suprafata 190 mp, compartimentat in 8 birouri, grupuri sanitare, centrala proprie pe gaz, curent trifazic, **100.000 €;** ☎0724.226.342/ 021.312.59.99 cristian@k-imobiliare.ro

51. **Universitate** ansamblul rezidential S.U. 10 mp, Loc de parcare in garaj subteran, Armeneasca - Ansamblul Rezidential Maria Rosetti 38, ultracentral. Imobil nou, constructie 2016, intrare in garaj cu lift auto, paza 24/24, supraveghere video. **12.000 €;** ☎0733.391.139

52. **Valea** Argesului, Drumul Taberei, S.U. 13 mp, sp. comercial, Spatiu comercial propus spre vanzare in suprafata totala de 13.02 mp, amplasat stradal, la parter de bloc pe Str. Valea Argesului, beneficiind de trafic intens si vizibilitate foarte buna **204.480 €;** ☎0722.339.400 catalina.avram@romconsulting.ro

53. **Vand** Hala 1690mp si teren 3000mp, in Balauseri la drumul principal E60 S.U. 1690 mp, sp. comercial, **220.000 €;** ☎0765.920.313 aurelian.chirtes@galaxyimob.ro

54. **Vand** Pensiune cu 24 camere, parcare subterana, 2 lifturi in Sovata S.U. 2415 mp, sp. comercial, **650.000 €;** ☎0765.920.313 aurelian.chirtes@galaxyimob.ro

## Cumpărări, schimburi

1. **1 Decembrie** 1918 si Titan, cea mai buna oferta! Clientul potrivit prin Reprezentantul dvs. imobiliar, REALTOR, membru al Asociatiei profesionale a agentilor imobiliari din Romania si al Echipei RENET, cu de 20 de ani experienta pe zona dvs.!

2. **1 DECEMBRIE** 1918, 1 Mai, Berceni, Colentina, Lacul Tei, Pantelimon, Sectoarele 2, 3, 4, cumparam case, apartamente chiar si cu probleme financiare si juridice, fara imbunatatiri, uzufruct viager si legea 112, vanzari urgente; ☎0758.200.203/ 021.242.21.53

3. **Agent** imobiliar Realtor, reprezentare exclusiva Agent imobiliar Realtor®, cu experienta de peste 15 ani, partener Echipa Renet, cumpara, vinde, inchiriaza cu contract de reprezentare exclusiva: apartamente, case, terenuri. www.sorinstoinea.ro ☎0740.121.267 contact@sorinstoinea.ro

4. **Agentia** Tudor's Office. cumparam, vindem, intermediem, apartamente, case, spatii comerciale, birouri, indiferent de pret, sector 1 si 2, 3, avem clienti seriosi; ☎0723.261.575 tudorsimobiliare@yahoo.com

5. **Agentie** imobiliara solicitam garsoniere, apartamente, case/ vile, terenuri, zona ultracentrala, centrala, sector 1. Rugam seriozitate. Consultanta gratuita. Nu ezitati sa ne contactati, va asteptam ☎0721.854.257/ 0765.487.485 cristian.imob@hotmail.com

6. **Agentie** imobiliara cumparam si inchiriem garsoniere, apartamente, case, terenuri in Bucuresti. Achitam sulte bancare, intretineri, cadastru, intabulare etc. succesiuni. Rog seriozitate. Urgent; ☎0766.448.008

7. **Agentie** Sector 6, avem cumparatori garsoniere, plata rapid cash/credit ☎0723.627.543

8. **Agentie** Sector 6, avem cumparatori, 2 camere, plata rapid cash/credit ☎0723.627.543

9. **Berceni,** Aparatorii Patriei, zona apropiata, cumpar garsoniera cf. 2 sau 3, cu sau fara imbunatatiri, plata cash; ☎0735.343.011/ 0742.350.553

10. **Bucuresti,** cautl garsoniera, apartament, casa cu plata in rate; ☎0768.500.865

11. **Bucuresti,** orice sector, Romstil intermediaza vanzari garsoniere, apartamente 2-3 camere, cu/ fara imbunatatiri. Rugam seriozitate si oferim seriozitate ☎0724.278.376/ 031.407.46.78

12. **Bucuresti,** 1, 2, 3 sect. si zona N si E Ilfov 1, 2, 3 sect din Bucuresti plus zonele de N si E din Ilfov, cumpar/schimb/reprezint proprietatea dvs. imobiliara. Va ofer variante de vanzare urgenta, directa, cu cash sau catre clientii in asteptare; ☎0747.825.874 marius@murzea.ro

13. **Bucuresti,stimate** proprietar,prin amabilitatea dvs solicitam garsoniere, camere mansarda, apartamente, ne/mobilate, spatii comerciale, garaje, depozite, demisol, case, la vanzare, inchiriere cat si administrare. Va multumim frumos pentru atentia acordata. ☎0721.927.522

14. **Central,** Bucuresti, doresc sa cumpar ap. cu 2-3 camere; ☎0731.476.538

15. **Cismigiu,** schimb apartament 3 camere + mansarda cu apartament 2 camere, Hala Traian, Calarasi, Foisor, plus diferenta; ☎0720.361.806

16. **Comuna** Iepuresti - Giurgiu, sat Stalpu nr. 90, casa cu toate necesitatile, instalatie sanitare si anexe, schimb cu ap. 2 camere in Bucuresti sau garsoniera cf. 1; ☎0720.952.603

17. **Cumpar** casa la Chiajna ☎0721.581.949

18. **Cumpar** 3-4 camere in sectoarele 2-3 si 4, preferabil apropiere metrou, pot fi cu datorii si nerenovate, achit datorii la asociatie, suite bancare. Urgent; ☎0766.448.008

19. **Cumpar** apartament Titan cumparator 3, 4 camere, zona Ambrozie, IOR, Odobesti, Fuiorului, Firidei, Lotioara, exclus ultimul etaj, plata rapida, seriozitate ☎0737.174.779 marius@k-imobiliare.ro

20. **Cumpar** casa curte, sector 1 sau 4, cu toate utilitatile, noua, cumpar maxim **40.000 €;** ☎0769.699.563

## Imobiliare închirieri GARSONIERE

21. **Cumpar** casa la curte in sectoarele 2-3, numai singura curte. Ofer 120.000 - 140.000 euro, dar sa fie casa cu minim 100 mp curte + amprenta casei sau teren cu casa demolabila. Plata cash; ☎0766.448.008

22. **Cumpar** casa-vila sau teren in Bucuresti urgent cumpar casa, vila sau teren, plata cash. ☎0729.280.228

23. **Cumpar** garsoniere, apartamente, case curte, vile, terenuri; ☎0763.070.130/ 0747.953.488

24. **Cumpar** inchiriez sau administrez Hotel Pensiune Cladire office sau cladire bloc locuinta residentiala (pentru aparthotel), Bucuresti, Valea Prahovei, Brasov, Sibiu, Cluj, la Marea Negara si in Delta Dunarii, intre 25 si 300 de camere, **8.000.000 €;** ☎0773.886.826

25. **Cumparam** case vile si apartamente pe legea 112 cu toate actele in regula. Pentru obtinerea tuturor actelelor necesare si obligatorii solicitate de notar, acordam consultanta juridica la numai 25 euro. Proprietarul nu plateste comision la vanzare ☎0766.788.709/ 0722.779.456 imobiliare112@gmail.com

26. **Cumparari** apartamente, case-vile, terenuri garsoniere, apartamente 2-3-4 camere, indiferent etaj confort- sect. 2 si 3. Apartamente in vile, case, case cu teren, vile- indiferent stare. Terenuri intravilane agricole -toate zonele,limitrofe Bucurestiului ☎0722.511.217/ 0762.628.915 office@cbs-imob.ro ,uigimob@yahoo.com

27. **Cumparari** imobile Agentia imobiliara Continental House solicita pentru clientii sai, case, terenuri ,spatii si apartamente in Bucuresti, Voluntari si Otopeni. Poti trimite oferta si pe imobcont@gmail.com ☎0728.676.350 imobcont@gmail.com

28. **Cumpart** casa, vila, apartament vila si bloc; ☎0757.323.534/ 0730.668.454

29. **Dristor,** Titan, Vitan, Pantelimon, Berceni, sectoarele 2-3 si 4, cumparam 2 camere. Investitor. Pot fi cu restante la intretinere, perfectez toate actele, pot fi si in executare silita. Rog seriozitate. Urgent; ☎0766.448.008

30. **Familie** serioasa cumparam casa vila numai in zona Kiseleff, Barbu de la Vrancea, Docentilor, Petofi Sandor, in stare buna renovabila sau demolabila nu sub 5-600 mp teren, plata cash la notariat ☎0784.931.644/ 0760.978.331/ 021.212.01.06 teraimobiliare@yahoo.com

31. **Familie** tineri acum cumpar urgent, garsoniera sau 2 camere, intr-un bloc civilizat, banii pe loc, fara intermediari; ☎0729.280.228

32. **Floreasca** schimb apartament 2 camere, dec., centrala proprie, balcon, etaj 1, cu apartament 3 camere demisol in cartierul Floreasca. ☎0726.713.349

33. **Imobil,** cumpar spatiu comercial inchiriat la banca sau supermarket etc. **2.000.000 €;** ☎0773.886.826

34. **Imobile** Novaprest chiar va cumpara apartamentele, cadastru gratuit. Chiar avem clienti; ☎0766.661.912 novaprestrom@yahoo.com

35. **Investitor** cumpar orice tip de garsoniera in sectoarele 2, 3 si 4. Achit datorile catre asociatie de locatari sau sulte bancare. Exclus firme; ☎0766.448.008

36. **Leleasca,** Olt, casa, schimb / vand casa de vacanta la tara, gen vila, in zona deal, apicola, sanatoasa, la 160 km fata de Bucuresti, drum asfaltat. Neg., **20.000 €;** ☎0740.535.916

37. **Luica,** schimb ap. 2 camere, cf. 2, an 1977, et. 4/10, 40 mp, imbunatatit, cu apartament 2 camere, cf. 1, in zona, sos. Giurgiului Toporasi, Luica, cu diferenta de pret; ☎0722.312.302

38. **Lujerului,** Apusului, cartier Militari, cumpar (particular) garsoniera cu balcon; ☎0728.848.541

39. **Metalurgiei,** Berceni, vand sau schimb ap .2 camere stradal, et. 1, an 2016, 42 mp, accept si schimb cu casa Cernica, Branesti, **46.000 €;** ☎0727.374.952

40. **Ofer** apartament in Gura Humorului, et. 3/4, pentru un apartament cu 2 camere in Bucuresti, zona Garii de Nord; ☎0740.286.044

41. **Ofer** apartament in Gura Humorului, et. 3/4, pentru un apartament cu 2 camere in Bucuresti, zona Garii de Nord; ☎0740.286.044

42. **Particular** 3-4 camere Familie serioasa de tineri cumparam urgent apartament 3- 4 camere intr-un bloc civilizat, banii sunt cash, fara intermediari. ☎0729.280.228

43. **Particular, cumpar cu plata pe loc, la pretul zonei apartament sau casa cu teren (eventual si casa demolabila) in Bucuresti sau Ilfov. Ofer gratuit cadastru, intabulare si succesiune daca este nevoie ☎0784.711.999**

44. **Predeal,** ap. 2 camere utilat, dec., pentru imobil Bucuresti (2 camere sau garsoniera)+ diferenta; ☎0734.927

# Imobiliare închirieri GARSONIERE

59. **Decebal,** 2 minute metrou Piata Muncii dec., 42 mp, nemobilat, utilat, Decebal, Piata Muncii, stradal, 2 minute metrou Muncii, bloc mixt, et. 5/8, dec., suprafata utila 42 mp, renovata recent, bucatarie utilata, usa metalica, ac. sistem de securitate. **57.000 €;** ☎0758.085.003 daniel@confortcasaimobiliare.ro

60. **Diham,** bd. Chisinau, dec., 37 mp, mobilat, utilat, garsoniera confort 1 de inchiriat in zona Diham, renovata. Etajul 6 din 10, balcon, parchet si utilitati. Cateva minute distanta de mijloace transport, magazine, piata, parcuri, chirie si avans 2 luni. **245 €;** ☎0722.803.425 diana_mantuleasa@yahoo.com

61. **Dimitrie** Leonida, grasoniera 5 min de metrou semidec., 35 mp, mobilat, utilat, Garsoniera mare, complet utilata si mobilata, gresie, faianta, termopan, dressing, jacuzzi, curte comuna, foisor, parcare. 5 min de metrou Dimitrie Leonida si 2 min de zona comerciala La Strada. **1.200 L;** ☎0742.660.147 marilena.naftan@yahoo.com

62. **Doamna** Ghica, particular, garsoniera la curte, mobilata lux, corp separat, zona linistita, unei persoane nefumatoare, **200 €;** ☎0727.491.136

63. **Doamna** Ghica, strada Doamna Ghica nr. 32, 40 mp, garsoniera 2011, complet mobilata si utilata, bloc monitorizat video, **270 €;** ☎0726.386.638/ 0770.957.709

64. **Domenii,** mobilat, utilat, proprietar, inchiriez garsoniera micuta, cocheta, in zona Domenii, Chibrit, situata la 4 minute de metrou 1 mai. Mobilata, utilata, fara gaze, incalzire si apa calda Radet. Etaj 4 din 4 fara lift. **250 €;** ☎0720.360.707

65. **Domenii,** zona de case, semidec., 36 mp, mobilat, utilat, casa, et. 1/1, garsoniera dubla, curata si intima, utilitati complet separate, platiti strict ce consumati, liniste, parcare, pentru doamna, cuplu, fara copii/animale, liber 10.08.19. Rog seriozitate. **1.300 L;** ☎0732.770.246 roctavian59@yahoo.com

66. **Dorobanti,** dec., 36 mp, mobilat, utilat, Stefan cel Mare, bloc 1984 reabilitat termic, renovata recent, mobilata modern, utilata complet, aer conditional, adiacent Piata Romana, Piata Victoriei, metrou Stefan cel Mare. **350 €;** ☎021.319.78.04/ 0723.515.199 oli_daniel@yahoo.com

67. **Dorobanti,** Beller, dec., 38 mp, mobilat, utilat, particular ofer garsoniera, etaj 3/4, bloc 1985, AC, balcon, cablu, vedere sud, luminoasa, langa parc, strada linistita, **420 €;** ☎0748.181.888

68. **Dorobanti,** Capitale, Primaverii, Victoriei dec., 40 mp, mobilat, utilat, inchiriere garsoniera dec., mobilat utilat nou, loc de parcare, centrala proprie, totul nou, 2 minute de metrou, etaj 2, **350 €;** ☎0767.188.180

69. **Dr.** Taberei, Cooperativei mobilat, utilat, 1/3 imobil 2010, centrala, mobilata, loc parcare, **220 €;** ☎0723.627.543

70. **Dristor** dec., 42 mp, mobilat, utilat, Garsoniera spre inchiriere situata in bloc la et 5/10, pe Bd. Camil Ressu nr 30, la 5 min distanta de mers pe jos de statia de metrou Dristor 1, mobilata si utilata complet, bloc reabilitat, libera **300 €;** ☎0761.200.831 Smchristian13@yahoo.com

71. **Dristor** Baba Novac garsoniera parter/10 etaje dec., 40 mp, mobilat, utilat, Agentia Imobiliara RealKom va ofera spre inchiriat pe Strada Baba Novac o garsoniera mobilata si utilata, parter/10 etaje, 40 mp, 1 balcon, 1 boxa la subsol, bloc izolat termicwww.realkom.ro **350 €;** ☎0768.112.113 oliver.postolache@realkom.ro

72. **Dristor** garsoniera inchiriere semidec., 34 mp, mobilat, utilat, Rond Baba Novac, la 3 minute de metrou Dristor, garsoniera confort 1, etaj 7/10, renovata, mobilata si utilata modern, complet, aer cond, internet **300 €;** ☎0733.044.670 unoimobiliare@yahoo.com

73. **Dristor** metrou, semidec., 34 mp, mobilat, utilat, garso conf 1 semidec la 3 minute de metrou, mobilata si utilata complet, renovata recent, bloc stradal, cablu internet, tv, libera, **210 €;** ☎0724.681.908 pasarepasare70@yahoo.com

74. **Dristor,** semidec., 30 mp, mobilat, utilat, inchiriez garsoniera semidec. p/10, curata, complet mobilata si utilata (mobila si electrocasnice noi) situata la 3 min. de metrou Dristor. **250 €;** ☎0721.237.966 aniaavramescu@gmail.com

75. **Dristor,** semidec., 32 mp, mobilat, utilat, Ramnicu Sarat, garsoniera mobilata si utilata complet modern, amenajata, spatioasa, libera, merita vazuta, etaj 5, la 10 minute de metrou. **250 €;** ☎0748.908.724/ 0762.656.686

76. **Dristor,** 3 min. metrou, dec., 54 mp, mobilat, utilat, blocul se afla situat stradal pe Camil Ressu, la 3 min. de metrou Dristor. Apartamentul este mobilat si utilat complet. Etaj 10/11, toate imbunatatirile, parc la 23 min, Park Lake la 2 minute **1.800 L;** ☎0748.237.236 marian@confortcasaimobiliare.ro

77. **Dristor,** Baba Novac, Ion Tuculescu, dec., 31 mp, mobilat, utilat, bloc mixt, reabilitat termic, etaj 2/3, deosebita, mobilata modern (Kika si Ikea), utilata complet, AC, balcon-terasa 8 mp, rulouri exterioare cu telecomanda, g, f, p, t, UM, conexiune internet. Libera din 1 Septembrie. **240 €;** ☎0720.425.031/ 0760.521.671

78. **Dristor,** garsoniera dec., nemobilat, utilat partial, proprietar, inchiriez garsoniera dec.a, renovata, P/8, bloc mixt, in zona Dristor (Strada Istriei). Imobilul poate fi mobilat la momentul semnarii contractului de inchiriere. **1.650 L;** ☎0756.964.836 rusiemihaela@gmail.com

79. **Dristor,** Mall Park Lake, semidec., 70 mp, mobilat, utilat, ap. 3 camere semidec., etaj 2/8, suprafata utila 70 mp, vedere mixta, 2 balcoane, un grup sanitar, mobilat si utilat complet modern, centrala proprie, Liber, 10 minute Metrou Dristor. Pret 450 E **450 €;** ☎0758.085.003 daniel@confortcasaimobiliare.ro

80. **Drumul** Taberei semidec., 31 mp, mobilat, utilat, Compozitorilor, Hanul Drumetului, gars cf. 1, 31 mp, et. 4/10, mobilata si utilata modern, frigider, masina de spalat, aragaz, usa metalica, termopan **220 €;** ☎0787.763.997

81. **Drumul** Taberei semidec., 33 mp, mobilat, utilat, Hanul Drumetului, 1/ sdec, 0/10, bloc reabilitat, libera, renovata integral, mobilata, utilata nou, termen lung, apropiere tramvai 41, mijloace de transport in comun, supermarket. **230 €;** ☎0722.403.871 tranzactiiimobiliare_roxana@yahoo.com

82. **Drumul** Taberei Romancierilor PTTR dec., 35 mp, mobilat, utilat, garsoniera parc Moghioros mobilata si utilata, 35 mp, et 4, bloc reabilitat termic, utilitati contorizate, primul chirias. **250 €;** ☎0728.820.095/ 0725.074.444 sweethome_imob@yahoo.com

83. **Drumul** Taberei, semidec., 40 mp, mobilat, utilat, ansamblu nou Primavara, noua, confort 1, open space, mobila moderna, amenajata nou, aer conditionat, masina de spalat, aragaz, frigider, tv, catv, net, acces piscina, spa, Lidl langa bloc. Ratb 122, 222, **1.000 L;** ☎0725.691.900/ 0762.079.095

84. **Drumul** Taberei, dec., 32 mp, mobilat, utilat, Auchan Bila, Kaufland, imediat tramvai 41, piata Moghioros 5 min., troleibuze 69, 91, autobuze, 368, 168, 268, 668, cf. 1, et. 6/18, mobilata frumos, utilata complet **200 €;** ☎0739.883.380

85. **Drumul** Taberei, dec., 35 mp, mobilat, utilat, Auchan parter, confort 1 dec.a, mobilata, electrocasnice, libera, acces usor. **230 €;** ☎0724.370.636/ 0724.262.436 gfirut@yahoo.com

86. **Drumul** Taberei, dec., 47 mp, mobilat, utilat, Ghencea Lukoil, bloc nou, 47 mp, mobilata modern, bucatarie mobilata si utilata, gresie, faianta, parchet, termopan, usa metalica, centrala termica, apropiere ratb, libera 01.08., 1 luna + 1 luna **240 €;** ☎0724.370.636 mfirut@yahoo.com

87. **Drumul** Taberei, mobilat, utilat, P/10, anticipat 1+1, termen lung, **240 €;** ☎0764.522.941/ 0742.296.220

88. **Drumul** Taberei, semidec., 21 mp, mobilat, utilat, Piata Moghioros, Tip Top, gars, 21 mp, et 3, renovata acum, mobila noua, tv. frigider, masina de spalat, aragaz, intretinere foarte mica, libera. **220 €;** ☎0721.242.956

89. **Drumul** Taberei, dec., 37 mp, mobilat, utilat, Scoala Sf Andrei confort 1, parter inalt/ 4, libera, mobilata nou, utilata complet, gresie, faianta, parhet, termopan, usi noi interior, usa metalica, aer conditionat, bloc reabilitat, **1.100 L;** ☎0769.470.920 maramarincescu@yahoo.com

90. **Drumul** Taberei, semidec., 33 mp, mobilat, utilat, str. Brasov, Plaza, et. 3/10, confort 1, mobilata tineresc, utilata complet, amenajata, gresie, faianta, parchet, termopan, bloc curat, acces usor, libera, apropiere piata, metrou Lujerului, 1 l+1 l g. **220 €;** ☎0724.370.636/ 0724.262.436 mfirut@yahoo.com

91. **DRUMUL** TABEREI, Valea Danului, semidec., 31 mp, mobilat, utilat, bloc nou, P/5, libera, usa metalica, termopan, balcon, cablu, net, direct proprietar, contract, 1+1 garantie, **250 €;** ☎0722.439.710

92. **Drumul** Taberei, 1 Mai, Compozitorilor, Favorit semidec., 35 mp, mobilat, utilat, et. 8/10, cf. 1, semidec.a, langa Hanul Drumetului, totul este nou si modern, garsoniera proaspat renovata, prima inchiriere, poze in curs de actualizare. Liber, **270 €;** ☎0786.325.404

93. **Drumul** Taberei, Anl Brancusi, prima inchiriere dec., 40 mp, mobilat, utilat, et 3, dec.a, prima inchiriere, totul este nou si in garantie, centrala termica proprie, loc parcare, langal capatul lui 168, Kaufland si viitoarea statie de metrou la mai putin de 8 min, liber. **280 €;** ☎0786.325.404

94. **Drumul** Taberei, Auchan, dec., mobilat, utilat, P/4, reabilitat-termopan, parchet, mobilat modern, **250 €;** ☎0724.321.698

95. **Drumul** Taberei, Cartierul Brancusi-imobil nou dec., 46 mp, mobilat, utilat, Valea Oltului, mobilata/utilata complet, aer conditionat, parcare. Vecinatati: Parc Moghioros, Militari, B-dul Timisoara, Plaza Mall, Ghencea. **250 €;** ☎0727.809.608

96. **Drumul** Taberei, Compozitorilor, str. Cara Anghel semidec., 33 mp, mobilat, utilat, Drumul Taberei str. Cara Anghel etaj 1/10 mobilata utilata, masina de spalat, usa metal,libera din 25 August. **200 €;** ☎0721.335.949

97. **Drumul** Taberei, Favorit semidec., 31 mp, mobilat, utilat, Garsoniera luminoasa, conditii lux, beneficiaza de climatizare, renovata, mobilata pe comanda, utilata complet, cu tot ceea ce e necesar ca sa va simtiti acasa **330 €;** ☎0770.437.577

98. **Drumul** Taberei, Favorit, semidec., mobilat, utilat, gresie, faianta, usa metalica, recent renovata, zona linistita, **200 €;** ☎0745.410.888

99. **Drumul** Taberei, garsoniera lux, dec., 36 mp, mobilat, utilat, Ghencea Lukoil, parter, bloc nou, 47 mp, mobilata modern, bucatarie mobilata si utilata, gresie, faianta, parchet, termopan, usa metalica, centrala termica, apropiere ratb, libera 1 luna + 1 luna. **230 €;** ☎0724.370.636 mfirut@yahoo.com

100. **Drumul** Taberei, Ghencea garsoniera, nou dec., 43 mp, mobilat, utilat, loc parcare, Drumul Taberei/Sector 6, Prelungirea Ghencea 5-10 minute Valea Oltului/Lidl, stradal, etaj 2 /3, dec., loc parcare privat, centrala termica, toate utilitatile, mobilier nou, utilat complet. **270 €;** ☎0766.668.893

101. **Drumul** Taberei, Kaufland semidec., 35 mp, mobilat, utilat, 6/9, mobilata si utilata complet, totul nou, garsoniera urmeaza sa aibe si o canapea extensibila noua, libera, pret 280 euro, negociabil pana la 250 euro, pentru persoanele serioase. **280 €;** ☎0769.470.920

102. **Drumul** Taberei, Materna dec., mobilat, utilat, p/4, deocamdata, parchet, termopan, mobilata, utilata **1.000 L;** ☎0724.321.698

103. **Drumul** Taberei, Materna dec., 35 mp, mobilat, utilat, Particular inchiriez gars. moderna Dr. Taberei Materna, cf. 1, dec, et 1/4, mobilata, utilata, AC, led TV, masina spalat, contorizata, reabilitata termic. Exclus intermediari 1400 lei/luna + 1 garantie. **1.400 L;** ☎0726.236.004 nedcarexpress@gmail.com

104. **Drumul** Taberei, Piata Moghioros, semidec., 33 mp, mobilat, utilat, spatele postei, Telekom, garsoniera semidec.a, mobilata nou, utilata, renovata proaspat, etaj 9, parchet, gresie, faianta, termopan, masina de spalat, 33 mp, ac, libera, Mall Plaza, parc, Auchan **260 €;** ☎0724.590.266/ 0747.080.813 steluta.sterpu@eurocityestate.ro

105. **Drumul** Taberei, Plaza Mall, dec., 35 mp, mobilat, utilat, ofer spre inchiriere gars. mobilata modern, utilata complet, renovata recent; **250 €;** ☎0751.427.385

106. **Drumul** Taberei, Prelungirea Ghencea 40 mp, nemobilat, neutilat, Garsoniera 40 mp,Cartierul Latin. Bloc 2011, etajul 7/9.Cu centrala termica proprie, balcon inchis in termopan. Bucatarie inchisa nemobilata si neutilataLoc Parcare privat. Libera. RATB 122 si 222 langa bloc **190 €;** ☎0751.581.657

107. **Drumul** Taberei, Raul Doamnei dec., 45 mp, nemobilat, neutilat, garsoniera p/3, bucatarie inchisa, gresie, faianta, parchet, termopan, usa metalica, centrala, curte +gradina 45mp, libera totul nou avans 1+1, se accepta animale de companie. **250 €;** ☎0786.325.401

108. **Drumul** Taberei, Romancierilor, dec., 35 mp, mobilat, utilat, garsoniera confort 1 dec., mobilata nou, renovata nou, etaj 4, gresie, faianta, parchet termopan, bloc reabilitat, frigider, aragaz, masina de spalat, **250 €;** ☎0761.532.117

109. **Drumul** Taberei, str. Bozieni, dec., 33 mp, mobilat, utilat, inchiriez garsoniera, Drumul Taberei, str Bozieni, decomanadata, suprafata aprox 33 m2, etaj 1/10, complet mobilta si utilata nou (g+f+p+t+um). **275 €;** ☎0764.529.841

110. **Drumul** Taberei, str. Sibiu, semidec., 32 mp, mobilat partial, utilat, garsoniera confort 1 semidec. nemobilat, frigider, aragaz, etaj 2/10, gresie, faianta, **180 €;** ☎0761.532.117

111. **Drumul** Taberei, Valea Ialomitei, bloc nou dec., 48 mp, mobilat, neutilat, **1.150 L;** ☎0740.180.180 office@casadecasa.ro

112. **Drumul** Taberei, Valea Oltului, Brancusi 38 mp, mobilat, utilat, garsoniera confort 1, mobilata canapea extensibila , 160/200 Mobexpert - utilata integral: masina spalat, frigider, aragaz, tv lcd cablu+ net ), centrala proprie, loc parcare privat. Libera, agentie. **280 €;** ☎0762.093.000

113. **Drumul** Taberei, vizavi Auchan, dec., mobilat, utilat, p/4, imbunatatiri, foarte curata, chirie x 2 luni, **250 €;** ☎0724.229.051

114. **Drumul** Taberei, Zona Valea Arge?ului dec., 34 mp, mobilat, utilat, garsoniera parter inalt, zona Valea Argesului, Sector 6, **250 €;** ☎0722.373.678

115. **Floreasca** Pescariu, dec., 29 mp, mobilat, utilat, garsoniera complet mobilata si utilata, totul nou, bloc 2017, etaj 1, loc de parcare. Zona exclusivista. Libera; **300 €;** ☎0799.555.500

116. **Garsoniera** 40 mp zona Drumul Taberei semidec., 40 mp, mobilat, neutilat, **300 €;** ☎031.710.42.25 contact@casta.ro

117. **Ghencea,** Prelungirea Ghencea semidec., 32 mp, mobilat, utilat, studio transformat in 2 camere, situat in complex Avangarde Bucuresti prelungirea Ghencea 318, imobil 2013, etaj 3/4, baie mare, complex cu monitorizare/ paza, vis-a vis de Cartierul Latin, mobilat **250 €;** ☎0770.310.802 office@heramba.ro

118. **Giurgiului,** Toporasi, mobilat, utilat, inchiriez garsoniera la curte 700 Ron, utilitatile incluse in pret, garsoniera e mobilata, zona Giurgiului Toporasi **700 L;** ☎0761.611.425 floricaandronache@yahoo.ro

119. **Gorjului,** Valea Lunga dec., 34 mp, mobilat partial, utilat, Garsoniera proaspat renovata (prima inchiriere), la doar 7 minute de Metrou Gorjului si 6 minute de Metrou Pacii. Partial mobilata, obiecte sanitare noi, utilata complet. **280 €;**

120. **Grozavesti,** Politehnica, dec., 42 mp, mobilat, utilat, inchiriere garsoniera Exigent Rezidence, prima inchiriere, et.3/11, mobilat-utilat lux, 1 chirie+1 garantie+comis ag, termen lung, nu accepta fumatori si animale de companie, cuplu tanar sau 1 persoana. **350 €;** ☎0723.351.895/ 0745.351.895 tinaparaschiv@yahoo.com

121. **Iancului,** 5 minute metrou, Avrig, semidec., 32 mp, mobilat, utilat, 6/10, cf. 1, mobilata modern, utilata complet, masina de spalat, frigider, aragaz, televizor, gresie, faianta, parchet, termopan, usa metalica, usi interioare noi, aer conditionat, 2 lifturi, libera, contract Anaf, 1+1 **300 €;** ☎0787.882.999

122. **Iancului,** str. Avrig, dec., 35 mp, mobilat, utilat, garsoniera 35 mp, etaj 2/8, mobilata, utilata, dec.a, balcon inchis, termopan, usa metalica. Fata de pozele expuse, mobile este inlocuita cu mobile noua, moderna, frumoasa. **250 €;** ☎0722.289.078

123. **Iancului,metrou** Iancului,garsoniera,parter/10 dec., 30 mp, mobilat, utilat, agentia imobiliara Iancului va ofera spre inchiriat garsoniera pe strada Elev Stefanescu, parter/10, 30 mp, bloc de beton din 1978, orientat pe sud, acces stradal. www.realkom.ro. **300 €;** ☎0768.112.113 oliver.postolache@realkom.ro

124. **Inchiriere** garsoniera Tineretului, Caramidari semidec., 24 mp, mobilat, utilat, **230 €;** ☎0720.451.235 cosmin.olinici@galaxyimob.ro

125. **Inchiriere** garsoniera zona Unirii, bd. Coposu intersectie cu Sf. Vineri, dec., 45 mp, mobilat, utilat, **350 €;** ☎0720.451.235 cosmin.olinici@galaxyimob.ro

126. **Inchiriere,** garsoniere Vitan - Mall - Timpuri Noi dec., 38 mp, mobilat, neutilat, **300 €;** ☎0734.039.425 cornel.badea@galaxyimob.ro

127. **Inchirieri** garsoniere zona Titan dec., 21 mp, mobilat, utilat, **900 €;** ☎0773.831.987 mavi.imobiliare@gmail.com

128. **Ion** Mihalache, General Averescu, Turda, dec., 44 mp, mobilat, utilat, garsoniera dubla unicat, situata in intersectie general Averescu, Ion Mihalache, Turda nou renovata, mobilata, usa metalica, aer conditionat, masina de spalat, geam termopan, frigider, LCD, cablu, net, **330 €;** ☎0727.765.045

129. **Lacul** Tei - Maica Domnului dec., 45 mp, mobilat, utilat, particular, inchiriez garsoniera confort 1 sporit, in apropierea zonei de Nord (Lacul Tei - Maica Domnului) complet mobilata si utilata, ideal pentru persoane din corporatii. **300 €;** ☎0764.982.990

130. **Lacul** Tei, Ghica Tei dec., 40 mp, mobilat, utilat, etaj 7/10, mobilata si utilata, curata, um, ac, 40 mp, libera, acces rapid catre zona de birouri Pipera, Floreasca, Aviatiei, magazine non-stop, avans 1+1, comision agentie 50%, pret usoe neg. **290 €;** ☎0758.074.444/ 021.210.76.00 valigeorgescu88@gmail.com

131. **Lacul** Tei, Maica Domnului vav Parc Tei dec., 32 mp, mobilat, utilat, Complex Domino 15 min, metrou Stefan cel Mare, 5 min, Facultatea de Constructii, Kaufland, Floreasca, et 10/10, pe mijloc, bloc reabilitat termic, vedere deschisa, imb.,gresie, faianta, parchet, termopan, um, dc, av. 1+1, **250 €;** ☎021.380.28.14/ 0737.435.628

132. **Liberty** Center dec., 42 mp, mobilat, utilat, Trafic Greu-Nasaud, 42 mp, dec, gresie f, p, t, um, ac, centrala etaj 1, mobilata, utilata, LCD, dresing optics, merita vazuta, libera, 10 min Unirii. **1.200 L;** ☎0766.862.569

133. **Lucretiu** Patrascanu, 35 mp, mobilat, utilat, libera, an 1980, contract Anaf. Particular, exclus agentii, **260 €;** ☎0725.088.088

134. **Lujerului** Militari aer conditionat, 4 min. metrou, dec., 42 mp, mobilat, utilat, garsoniera mobilata si utilata complet si modern, cu imbunatatii, g, f, p, t, usa metalica, aer conditionat, dressing , tv, 4 min. metrou Lujerului, Veteranilor, libera de la 1 septembrie, et. 7/10, **300 €;** ☎0725.414.290 madalinachirica@hotmail.com

135. **Lujerului,** Militari, bloc 2018, centrala proprie, dec., 40 mp, mobilat, utilat, garsoniera dec.a, mobilata si utilata complet si modern, recent mobilata si utilata, 7 min. metrou Lujerului, Cora, Plaza, centrala proprie, constructie 2018, libera, et. 4 **350 €;** ☎0725.414.290 madalinachirica@hotmail.com

136. **Magurele,** jud Ilfov, 21 mp, mobilat, utilat, strada Vanatorilor nr. 32-34, garsoniera constructie 2018, amenajata complet, totul nou, cu loc de parcare. **210 €;** ☎0724.021.140

137. **Marriott** Casa Poporului et. 7, 44 mp, libera dec., 44 mp, mobilat, utilat, renovata recent, mobilata modern, dec.a, balcon mare, etajul 7 din 8, spatioasa 44 mp, adiacent Panduri, 13 Septembrie, Cotroceni, Academia Militara, Casa Poporului Izvor Libertatii Unirii Cosbuc **270 €;** ☎0749.076.011/ 021.210.76.00 adriansweethome@gmail.com

138. **Mega** Mall, Diham, Manoliu, 3 minute metrou Titan dec., 42 mp, mobilat, utilat, Complet utilata modern, utilata integral, confort 1 sporit, 42 mp, dec.a balcon, bloc 1990 in reabilitare, hipermarket, mall, piata, 3 parcuri, zona verde deosebita, 1 minut RATB. **250 €;** ☎0755.022.290/ 0758.323.323 office@imobservicecenter.ro

139. **Metrou** Dristor, dec., 32 mp, mobilat, utilat, va prezentam de inchiriat garsoniera renovata, situata la etajul 4. Se inchiriaza mobilata si utilata. Blocul este reabilitat. Acces usor la metrou, Ratb. In apropiere exista parcul IOR, parcul Titan. **325 €;** ☎0744.166.474 cristi.dan@olimob.ro

140. **Metrou** Lujerului, complex 21 Residence, dec., 40 mp, mobilat, utilat, imobil nou, etaj 5/11, dec.a, mobilata/utilata modern, totul nou, prima inchiriere, centrala proprie, aer conditionat, tv lcd, finisaje de caitate. Vec:Politehnica, Afi Cotroceni, Plaza Mall, Drumul Taberei **420 €;** ☎0762.284.777

141. **Mihai** Bravu, Arena Nationala, dec., 40 mp, mobilat, utilat, Mihai Bravu, Maior Coravu, garsoniera, etaj 7/8, apropriere Metrou Iancului, Muncii, Arena Nationala 1 luna garantie, bloc garsoniere, pret 270/lunar +1luna garantie agentie, **270 €;** ☎0744.575.548/ 0726.327.305 toni_asan@yahoo.com

142. **Militari** semidec., 35 mp, mobilat, utilat, inchiriere garsoniera, complet mobilata si utilata, spatioasa, luminoasa, bucatarie open space, la cateva min de mijloacele de transport si la 2 minute de mall Plaza. Contract. Agentia Estate Advisers. **250 €;** ☎0747.607.626 despescu.claudia@gmail.com

143. **Militari** - Lujerului, particular inchiriez garsoniera unei familii serioase, garantie + **900 L;** ☎0728.562.283

144. **Militari** padure, semidec., 40 mp, mobilat, utilat, Libera. Mutare imediata. Garsoniera cf .1 Mobilat si utilat nou. Bloc nou, balcon. Utilitati individuale. Centrala proprie. Cartier privat. Vedere catre padure. O luna chirie si o luna garantie **200 €;** ☎0725.832.374/ +40725832374 oana_adinaneagu@yahoo.com

145. **Militari** Residence dec., 40 mp, mobilat, utilat, Garsoniera spatioasa cu dormitor separat, living, baie si bucatarie. Mobilata si utilata complet situata la etajul 7/8 bloc cu lift, la 3min de capatul RATB-lui 178 si 138. Mega Image. **250 €;** ☎0729.481.840 imobeurocasa@gmail.com

146. **Militari** Residence, dec., 32 mp, mobilat, utilat, proprietar, inchiriez garsoniera in bloc nou, 2017, Militari Residence, str. Tineretului nr. 19, etaj 3/7, complet mobilata si utilata, centrala proprie. **1.200 L;** ☎0766.675.902

147. **Militari** Rezervelor, langa Penny Market 35 mp, mobilat, utilat, garsoniera, 35mp fara comision la inchiriere.Mobilata nou si utilata complet, balcon inchis, bucatarie open space, loc de parcare propriu.Str' Rezervelor nr 44A **250 €;** ☎0725.744.950

148. **Militari** Rezervelor, langa Penny Market 35 mp, mobilat, utilat, Garsoniera, 35mp fara comision la inchiriere.Mobilata nou si utilata complet, balcon inchis, bucatarie open space, loc de parcare propriu.Str' Rezervelor nr 44A **250 €;** ☎0771.310.310

149. **Militari** Rezidence, dec., 45 mp, mobilat, utilat, mobilata, utilata modern, g, f, p, t, um, centrala, etaj 1, bucatarie inchisa, ratb 138, 178, balcon. **230 €;** ☎0761.167.220

150. **Militari,** semidec., 26 mp, mobilat, utilat, Apusului, Iuliu Maniu, 1/10, libera, mobilata, utilata, termen lung, **1.000 L;** ☎0722.403.871 tranzactiiimobiliare_roxana@yahoo.com

151. **Militari,** semidec., 31 mp, mobilat, utilat, Cora, Veteranilor, et 2/10, mobilata, utilata, renovata, gresie, faianta, parchet, termopan, usa metalica, libera, apropiere piata, metrou, avans 1 luna+1 lunra garantie, **230 €;** ☎0724.370.636/ 0724.262.436 mfirut@yahoo.com

152. **Militari,** semidec., 33 mp, mobilat, utilat, Piata Veteranilor, cf 1, mp 33, utilata si utilata, aragaz, A. C. masina de spalat, TV, frigider, ac, usa metalica, balcon închis, termopan, 2 min metrou, piata. **230 €;** ☎0721.242.956

153. **Militari,** Apeductului, Rosu, dec., 30 mp, mobilat, utilat, garsoniera mobilata si utilata complet, internet si TV, pat si dulap, bucatarie utilata si mobilata, totul contorizat, libera. situata intr-un bloc de 3 etaje la 3min de statia de RATB 178 si 138. **1.100 L;** ☎0729.481.840 imobeurocasa@gmail.com

154. **Militari,** Apusului nr. 27, mobilat, utilat, sector 6, inchiriez garsoniera dotata cu grup sanitar, televizor, internet. Pret 800 lei o persoana. **800 L;** ☎0722.700.632

155. **Militari,** Gorjului, mobilat, utilat, inchiriez garsoniera in vila, conditii bloc, particular, **180 €;** ☎0740.209.797/ 0745.808.201

156. **Militari,** Iuliu Maniu intersectie cu str Apusului dec., 23 mp, mobilat, utilat, aproape de statia ratb, metrou, garsoniera confort 2,fara balcon, bloc mixt, stradal, 2 lifturi, bloc construit 1975, etaj 8/10, um, gresie, faianta, termopan, parchet, mobila foarte buna, fara tv, libera, 1+1 avans, libera. **800 L;** ☎0721.262.173 ion.cdumitru@yahoo.com

157. **Militari,** Lujerului dec., 40 mp, mobilat, utilat, Militari, Ăverturii 3 minute metrou Lujerului, inchiriere o garsoniera cf.1 sporit, 40 mp, dec., parter inalt/10, balcon, mobilata complet, masina spalat aragaz, frigider, termopan, gresie, parchet. **220 €;** ☎0722.542.692/ 0761.532.117 pavimobiliare@yahoo.com

158. **Militari,** Veteranilor, 3 minute metrou Lujerul semidec., 32 mp, mobilat, utilat, mobilata modern, bucataria utilata, masina de spalat, balcon inchis, gresie, faianta, parchet, termopan, usa metalica, aer conditionat, acces metrou Lujerul, Gorjului, Virtutii, Crangasi, Drumul Taberei. **300 €;** ☎0729.323.433

159. **Militari,** Virtutii, 42 mp, mobilat, utilat, gresie, termopane, usa metalica, apometre, et. 4/8, renovat nou, tramvai 41, metrou 3 min., zona linistita, ☎0723.597.386

160. **Mosilor** semidec., 22 mp, mobilat, utilat, Foisorul de Foc, acces metrou/ stb, parter coborat in vila, intrare separata, 22 mp, liniste, verdeata, mobilata modern, bucatarie mare, aragaz, frigider, masina de spalat, tv, centrala, baie cu dus, cheltuieli mici **170 €;** ☎0728.415.944/ 0745.540.560

161. **Mosilor,** 40 mp, mobilat, utilat, multiple imbunatatiri, facilitati, **300 €;** ☎0732.771.010

162. **Muncii** metrou 2/8 dec 42 mp mobilata modern 300 e dec., 42 mp, mobilat, utilat, Piata Muncii Decebal Calarasilor 1992 reabilitat,mobilata utilata,renovata ac 42mp 3 min metrou et2 adiacent Calarasilor Decebal Muncii Basarabiei Mihai Bravu Vatra Luminoasa Delea Noua Agricultori **300 €;** ☎0749.076.011/ 021.210.76.00 adriansweethome@gmail.com

163. **Nerva** Traian, dec., 42 mp, mobilat, utilat, Anastasie Panu, etaj 8/8, dec.a, mobilata si utilata complet, gresie, faianta, parchet, termopan, usa metalica, curata, libera, **250 €;** ☎0728.114.499 office@clasicimob.ro

164. **Nerva** Traian, Timpuri Noi, Mall Vitan dec., 42 mp, mobilat, utilat, proprietar, inchiriez garsoniera, str. Anastasie Panu nr 15, confort deosebit, la 10 minute de metrou Timpuri Noi, Universitatea Titulescu, Facultatea de Farmacie si cladiri de birouri. **320 €;** ☎0720.261.641

165. **Nicolae** Titulescu dec., 40 mp, mobilat, utilat, Inchiriez garsoniera , etaj 3/ 10,cu toate utilitatile, balcon cu vedere la parc, in apropiere de primaria sector1, calea Victoriei, metrou! Basarab. **350 €;** ☎021.223.52.49/ 0723.099.340 cdmuntean@yahoo.com

166. **Obor,** aproape de metrou mobilat, utilat, Garsoniera situata pe Soseaua Mihai Bravu, la 5 minute de metrou Obor, confort I, luminoasa, spatioasa, mobilata si utilata complet. **280 €;** ☎0770.437.577

167. **Ocazie,** inchiriere garsoniera cf. 2, etaj 1/4, Piata Resita, 800 lei semidec., 17 mp, mobilat, utilat, **170 €;** ☎0723.542.482 raluca.vintila@galaxyimob.ro

168. **Octavian** Goga dec., 40 mp, mobilat, utilat, inchiriez garsoniera dec.a etaj 6\8 stradal octavian goga nr 23, 320 euro pe luna. **320 €;** ☎0770.200.242

169. **Oferta** inchiriere garsoniera nou renovata, Brancoveanu, adiacent, dec., 39 mp, mobilat partial, utilat, **255 €;** ☎0723.542.482 raluca.vintila@galaxyimob.ro

170. **Oltenitei,** Kaufland dec., 25 mp, mobilat, utilat, Garsoniera mare, complet utilata si mobilata, gresie, faianta, termopan, aer conditionat, boxa. Vedere catre zona verde din parcarea Kaufland Oltenitei. 15 min de metrou Aparatorii Patriei. 1+1. **900 L;** ☎0742.660.147 Marilena.naftan@yahoo.com

171. **Ozana** semidec., 16 mp, mobilat, utilat, inchiriez garsoniera mobilata si utilata, totul nou, aproape de metrou. **210 €;** ☎0744.300.684

172. **Ozana,** metrou 1 Decembrie, semidec., mobilat, utilat, garsoniera Ozana, metrou 1 Decembrie 1918, spatioasa, luminoasa, etaj 5/10, renovata; disponibila. bloc reabilitat; scara renovata; Plata 1 luna +1 luna garantie. **220 €;** ☎0723.338.494

173. **Pantelimon** Ilfov dec., 55 mp, mobilat, utilat, garsoniera in vila utilata complet. Se inchiriaza la 4 muncitori. Totul nou. 400 Ron de persoana lunar cu totul inclus, garantie. Termen indelungat. 2 paturi supraetajate, cablu, tv, frigider. Full **1.600 L;** ☎0735.316.076/ 07448683161 ro.costinandrei@gmail.com

174. **Pantelimon,** mobilat, proprietar, la curte, curat, conditii pentru 1-2 persoane, 800 lei plus garantie; ☎0728.536.375

175. **Pantelimon,** 5 min Metrou Republica 49 mp, mobilat, utilat, cf1, 49 mp utili, mobilata si utilata complet nou, are toate imbunatatirile moderne, masina de spalat vase, ac, incalzire prin pardoseala, 5 min Metrou Republica sau 3 min. Metrou Pantelimon **300 €;** ☎0724.934.560/ 0741.990.000 alina.dumitrache@royalcrown.ro

176. **Parcul** Carol, Isg Residence III, dec., 32 mp, mobilat, utilat, garsoniere mobilate nou, utilate, disponibilitate de la etajul 1 la 9, situate in complex rezidential linga parcul Parcul Carol. Ratb 232, 7, 11, 47, 173, metrou Eroi Revolutiei. **350 €;** ☎0748.238.661/ 0754.026.556 georgiana@imogroup.ro

177. **Piata** Alba Iulia, New City Residence dec., mobilat, utilat, Piata Alba Iulia, New City ResidencePiata Alba Iulia inchiriere garsoniera, mobilata si utilata. **360 €;** ☎0723.001.398

178. **Piata** Amzei, Calea Victoriei, semidec., 25 mp, mobilat, utilat, garsoniera situata ultracentral in Calea Victoriei, la curte, corp casa si intrare separat, baie, bucatarie, centrala proprie, mobilata si utilata, frigider, aragaz, masina de spalat, **250 €;** ☎0751.053.622/ 0751.053.625 sigmaserviceimob@yahoo.com

179. **Piata** Iancului, mobilat, proprietar inchiriez garsoniera moderna; ☎0727.409.592

180. **Piata** Iancului, Posta, bl. mixt, dec., 34 mp, mobilat, utilat, etaj 9/10 dec.a bloc mixt. este mobilata si utilata modern.Intrare stradala, vedere spate. este foarte curata,electrocasnice noi. Sunati acum,merita vazutal Distanta pana la metrou este de 2 min. **250 €;** ☎0770.805.447 agentie2@mauwis.ro

181. **Piata** Muncii, semidec., 32 mp, mobilat, utilat, Piata Muncii, Maior Ion Coravu, garsoniera semidec. etaj 

# Imobiliare închirieri 2 CAMERE

231. **Ultracentral,** 28 mp, mobilat, utilat, ofer pt inchiriere garsoniera, 1970, dotata cu toate electrocasnicele necesare, inclusiv CT proprie, aer conditional, internet, **950 L;** ☎0727.890.401

232. **Ultracentral,** zona Cismigiu, inchiriez garsoniera, toate utilitatile posibile, supereleganta, apropre la 3-5 minute de toate facultatile, **320 €;** ☎0799.118.445

233. **Unirii** semidec., 35 mp, mobilat, utilat, garsoniera se afla vis-a-vis de Camera de Comert, etajul 2 din 8, mobilata si utilata complet, centrala proprie, balcon, libera. **330 €;** ☎0724.254.024 balescu.ionut@gmail.com

234. **Unirii** semidec., 20 mp, mobilat, utilat, Inchiriere garsoniera in vila Unirii. Renovata, dispune de incalzire prin pardoseala, parcare, acces rapid catre punctele de interes ale orasului. **310 €;** ☎0757.704.332 alexandru.ion@houseadvisers.ro

235. **Unirii,** dec., 40 mp, mobilat, utilat, Calea Calarasilor, bloc 1995, renovata recent, mobilata modern, utilata complet, aer conditionat, adiacent Matei Basarab, Metrou Piata Muncii, Mihai Bravu, Decebal, Piata Alba Iulia. **350 €;** ☎021.319.78.04/ 0723.515.199 oli_daniel@yahoo.com

236. **Unirii,Decebal,Alba** Iulia dec., 45 mp, mobilat, utilat, inchiriere garsoniera dec., mobilat utilat nou, loc de parcare, centrala proprie, totul nou, 2 minute de metrou, etaj 2m, **320 €;** ☎0767.188.180

237. **Universitate** dec., 26 mp, mobilat, utilat, - Cismigiu, central, apropre de metrou, renovata complet, mobilata, utilata, scara curata, cu supraveghere video, lift nou, costuri mici la intretinere, pretabil locuit / firma, **450 €;** ☎0722.732.975 axadomenii@yahoo.com

238. **Universitate** semidec., mobilat, utilat, Garsoniera ultracentral, mobilata, utilata partial, 28 mp, totul electric, chicineta la intrare pe hol, etajul 4. Este situata ultracentral, la 5-6 minute de metrou. Agentia Estate Advisers **260 €;** ☎0747.607.626/ 0747.607.626 despescu.claudia@gmail.com

239. **Universitate** semidec., 25 mp, mobilat, utilat, Inchiriere garsoniera Universitate, Armeneasca, complet mobilata si utilata, cocheta, luminoasa, linistita, bucatarie chicineta,proaspat zugravita, la cateva minute de metrou. Agentia Estate Advisers **260 €;** ☎0747.607.626 despescu.claudia@gmail.com

240. **Universitate,** dec., 35 mp, mobilat, utilat, Ansamblul Rezidential Maria Rosetti 38, bloc exclusivist, garsoniera de lux, electrocasnice si mobilier nou, dotari si finisaje de exceptie. Contorizare individuala la toate utilitatile. Paza 24/24, **450 €;** ☎0733.391.139

241. **Universitate,** semidec., 30 mp, mobilat, utilat, Maria Rosetti, renovata, mobila moderna, confort 1, 6/7, aragaz, masina de spalat noua, cuptor cu microunde, frigider, tv plasma, net. Bloc solid. Apropiere Parc Gradina Icoanei, metrou Universitate, **250 €;** ☎0762.079.095/ 0725.691.900

242. **Universitate,** 3 minute metrou, mobilat, utilat, 1/9, aer conditionat, usa metalica, gresie, faianta, termopan, **250 €;** ☎0723.539.331/ 0785.535.801

243. **Universitate,** Armeneasca, mobilat, utilat, modern, imbunatatiri, bloc fara risc seismic, la maxim 5-6 minute de metrou, facilitati, **330 €;** ☎0721.468.971

244. **Universitate,** Piata Romana, Unirii, Victoriei, dec., 40 mp, mobilat, utilat, inchiriere garsoniera dec., mobilat utilat nou, loc de parcare, centrala proprie, totul nou, 2 minute de metrou, etaj 2, **320 €;** ☎0767.188.180

245. **Victoriei,** 42 mp, mobilat, utilat, renovata acum, totul nou, facilitati, **360 €;** ☎0732.771.010

246. **Victoriei,** Intr. Dr Felix, dec., 20 mp, mobilat, utilat, garsoniera 8/10, neg., **1.400 L;** ☎0721.635.616

247. **Victoriei,** Titulescu, Piata Victoriei, Banu Manta dec., 35 mp, mobilat, utilat, garsoniera dec.a mobilata utilata langa pasajul Victoriei, Titulescu, Piata Victoriei, pasaj Victoriei, acces usor catre Banu Manta, 1 Mai, Ion Mihalache, Stefan cel Mare, Dorobanti, Romana, **300 €;** ☎0721.339.995/ 0747.176.811 mihaiamedeo@yahoo.com

248. **Virtutii,** dec., 42 mp, mobilat, utilat, proprietar, inchiriez garsoniera, conf 1, dec., I spa?ios, 42 mp, bloc mixt deosebit, finalizat 2006, scara impecabila, mobilat, utilat, ac, bucatarie patrata, liber, comis 0, garantie 1 luna **310 €;** ☎0721.656.576

249. **Vitan** Mall 17 mp, mobilat, utilat, particular inchiriez garsoniera, ocazie, renovata recent, totul nou, masina de spalat, libera, centrala termica, **190 €;** ☎0762.824.158

250. **Vitan** Mall dec., 40 mp, mobilat, utilat, str. Brailita, gars 40 mp, et 6/10, proaspat renovat, mobilier si aparate noi, complet mobilat si utilat. **380 €;** ☎0751.053.625/ 0751.053.622 sigmaserviceimob@yahoo.com

251. **Vitan** Mall dec., 42 mp, mobilat, utilat, Zona exceptionala, multiple facilitati, scara civilizata, spatioasa, luminoasa, curata, etaj 4/4,complet mobilata si utilata, renovata recent, gresie, faianta, parchet, termopane, um, ac,1+1 garantie, termen lung. **300 €;** ☎0737.379.900/ 0725.060.020 express.imobiliare@yahoo.com

252. **Vitan** Mall, dec., 42 mp, mobilat partial, utilat partial, Direct proprietar, inchiriez garsoniera 42 mp, dec, bloc mixt, cu dormitor separat, et 8/8, are etaj tehnic deasupra, bloc din 1993, vis-a-vis de Mall Vitan. **269 €;** ☎0747.812.019

253. **Vitan** Mall, Casa de Pensii, 42 mp, dec.a dec., 42 mp, mobilat, utilat, 2 min mall Vitan, langa Casa de Pensii, renovata, etaj 7/8, mobilata modern, utilata complet, aer cond, parchet, termopan, tv, balcon inchis, scara impecabila, zona linistita, contract Anaf, libera. **260 €;** ☎+40762570107

254. **Vitan** mall, Nerva Traian, dec.a, renovata dec., 45 mp, mobilat, utilat, et. 7/8, mobilata/utilata complet, AC, canapea extensibila, dressing, cablu tv, net, finisaje superioare:gresie, faianta, parchet, termopan, usa metal, balcon inchis termopan, aragaz, frigider, masina spalat, merita. **260 €;** ☎0744.516.515/ 0755.075.900 unirii@excesimobiliare.ro

255. **Vitan** Mall-str. Brailita 40 mp, nemobilat, neutilat, proprietar, inchiriez garsoniera spatioasa pentru cabinet/societate- exclus persoane fizice. **330 €;** ☎0730.017.619/ 0723.120.852 magdalena.tudor@av-proactive.ro

256. **Vitan** strada Lacramioarei 56, inchiriez camere camin studentesc camere cu 2 si 3 paturi, camerele dispun de grup sanitar propriu, dus wc, frigider sifoner, televizor, cablu tv, net, paza 24/24 pret de la 500 lei pe pat in camera cu 3 **500 L;** ☎0766.953.094 Mihnea.chiajna@gmail.com

257. **Vitan,** Confort Park dec., 38 mp, mobilat, utilat, Vitan, zona Rin Grand, Confort Park, etaj 4, mobilat /utilat complet, centrala proprie, climatizare, pat, masina de spalat, plita, hota, confort lux, dec.a, televizor, inchiriere pe termen lung. **300 €;** ☎0727.107.269

258. **Vitan,** la doar 15 minute de mall, dec., 40 mp, mobilat, utilat, garsoniera parter, disponibila de la jumatatea lunii iulie. Se pot face vizionari. **350 €;** ☎0748.238.661/ 0751.075.989 georgiana@imogroup.ro

259. **Vitan,** Mall, Profi City Moruzzi, dec., 44 mp, mobilat, utilat, confort 1, bloc reabilitat termic, etaj 4, deosebita, modificata in 2 camere, bucataria relocata, mobilat si utilat complet, AC, tv LCD, gresie, faianta, parchet, termopan, UM, contorizata, conexiune internet+Wi-Fi. Contract ANAF. **320 €;** ☎0720.425.031/ 0760.521.671

260. **Vitan,** Vlaicu Voda, dec., 42 mp, mobilat, utilat, direct proprietar, mall Vitan, Vlaicu Voda, 4/8, 42 mp, aer conditionat, aragaz, frigider, masina de spalat, termopane, usa metalica. Rog seriozitate. 1+1 garantie. Termen lung; **270 €;** ☎0770.318.264 christtttina@yahoo.com

261. **Vitan-Vlaicu** Voda inchiriere, garsoniera, dec., 42 mp, mobilat, utilat, va oferim spre inchiriere o garsoniera superba:suprafata utila 42 mp, suprafata totala 54 mp, aer conditionat, aragaz, frigider, masina de spalat, termopane, usa metalica, 2 lifturi, geam la baie. **270 €;** ☎0720.888.821 alexandru.iuhas@procapitald.ro

262. **Voluntari,** mobilat, utilat, garsoniera langa Smart Expo (FLora), utilitati+ **950 L;** ☎0724.319.923

## Apartamente 2 camere

1. **1 Decembrie** 1918, Titan, 48 mp, particular inchiriez ap. 2 camere, 1970, cf. 1, mobilat clasic, utilat, contorizat, bloc reabilitat termic, **1.500 L;** ☎0727.538.860

2. **1 Decembrie,** dec., mobilat, utilat, 2 camere dec. la 1 minut de metrou, complet, **300 €;** ☎0759.013.213

3. **1 Decembrie,** Trapezului, Salajan dec., 60 mp, mobilat, utilat, apartament 2 camere, mobilat utilat nou, 3 minute de metrou 1 Decembrie, centrala proprie, loc de parcare **320 €;** ☎0767.188.180

4. **1 Mai,** semidec., mobilat, utilat, Ion Mihalache, Piata Domenii, bloc Dioda, etaj 1, vedere pe spate, renovat, finisaje de calitate superioara, apartament si bloc izolat termic. Mobilat si utilat complet, disponibil imediat, **360 €;** ☎0726.750.593 daniela0382@gmail.com

5. **1 Mai,** 60 mp, mobilat, utilat, Turda, bloc 1985 reabilitat termic, renovat recent, mobilat modern, utilat complet, aer conditionat, adiacent Ion Mihalache, Piata Victoriei, Gara de Nord, Grivitei, Basarab, Averescu, Domenii. **400 €;** ☎021.319.78.04/ 0723.515.199 oli_daniel@yahoo.com

6. **1 Mai,** Averescu, Clucerului P-ta 1 Mai, Victoriei dec., 60 mp, mobilat, utilat, 2 cam., dec., et. 7/10, hol intrare mare, bucatarie inchisa, baie cu geam, camera zi cu terasa generoasa 8 mp, garantie 1 luna, piata Victoriei 5 min, STB 2 min, parc Kiseleff 5 min., aer curat in centru. **350 €;** ☎0758.259.731/ 0758.323.323 office@imobservicecenter.ro

7. **1 Mai,** Ion Mihalache 54 mp, mobilat, utilat, ap. Ion Mihalache colt cu Turda, 54 mp, bloc 1984 reabilitat, 2 din 10, renovat cu g, f, p, um, 2 ac, complet utilat mobilat, vedere spate, intretinere mica, 8 min parcuri Herastrau, Kiseleff, **400 €;** ☎0720.405.210 apostoldana5@yahoo.com

8. **1 Mai,** Ion Mihalache, Domenii, Nord dec., 62 mp, mobilat, utilat, Apartament 2 camere, mobilat utilat nou, 3 minute de metrou 1 Mai, centrala proprie, loc de parcare. **360 €;** ☎0767.188.180

9. **1 Mai,** metrou, apartament elegant, dec., 60 mp, mobilat, utilat, apartament 2 camere dec.e Mosilor, Carol I, aproape de Universitate, spatios, cu 2 balcoane, mobilat complet, usa metalica, termopan, parchet, gresie, faianta, aer conditionat, tv, aragaz, frigider **350 €;** ☎0731.877.269 prometeuimobiliare@yahoo.com

10. **13 Septembrie** dec., 65 mp, mobilat, utilat, 2 cam, cf 1 dec, 65 mp, etaj 2/8, utilat, mobilat, 3 AC, masina de spalat rufe, frigider, TV, cablu, internet, bloc linistit, loc de parcare. 400 euro plus 2 luni de garantie nenegociabil. **400 €;** ☎0726.685.007 razvann_enache@yaHOO.COM

11. **13 Septembrie,** dec., 65 mp, mobilat, utilat, Panduri, bloc 1992 reabilitat termic, dec., renovat, mobilat complet, utilat, aer conditionat, adiacent Cotroceni, Eroilor, Marriott **350 €;** ☎021.319.78.04/ 0723.515.199 oli_daniel@yahoo.com

12. **13 Septembrie,** Panduri dec., 60 mp, mobilat, utilat, utilat/mobilat, masina de spalat, frigider, aragaz, usa metalica, izolat termic, grilaj. Vecinatati: Palatul Parlamentului, Marriott, Cotroceni, Sebastian Posper, Carol Davila ID- 3444. **320 €;** ☎0756.372.907 office@imobiliare-b24.ro

13. **13 Septembrie,** Panduri, Drumul Sarii, Politehnica, dec., 78 mp, mobilat, utilat, proprietar, dr sarii ap renovat dec.,78 mp, utilat, mobila masiva, sti clasic, imob 89, iz termic, 6/8 aer cond,parchet masiv, usa met., termopane, balcon mare 3 ap/nivel 3 min Acad Milit, Lidl parc. **420 €;** ☎0733.229.070 birouproiectarebucuresti@yahoo.com

14. **13 Septembrie,** Panduri, Marriott, Unirii dec., 66 mp, mobilat, utilat, Apartament 2 camere, 3 minute de Marriott, mobilat utilat nou, loc de parcare, centrala proprie. **380 €;** ☎0767.188.180

15. **13 Septembrie,** Prosper, dec., 56 mp, nemobilat, neutilat, P/10, dec., proaspat renovat, gresie, parchet, tetmopan, vedere mixta, bloc din 1986, scara curata, pentru sediu firma sau locuinta **280 €;** ☎0723.362.112/ 0724.261.323

16. **13 Septembrie,** Prosper, Sebastian, Unirii dec., 66 mp, mobilat, utilat, Apartament 2 camere, Calea 13 Septembrie vis a vis de Prosper Center, mobilat utilat nou, loc de parcare, centrala proprie. **330 €;** ☎0767.188.180

17. **AFI** Cotroceni Razoare, 45 mp, mobilat, utilat, Academia Militara, Drumul Sarii, direct proprietar, bloc 4 etaje mixt, renovat, mobilat si utilat totul nou, **400 €;** ☎0732.559.977/ 0745.133.300

18. **Ambrozie,** Fizicienilor, Istriei, dec., 52 mp, mobilat, utilat, 2 dormitoare, 1 camera de zi cu bucatarie, complet utilat, metrou Nicolae Grigorescu la 10 min., **380 €;** ☎0731.933.938 marius.togan@yahoo.com

19. **Aparatorii** Patriei proprietar inchiriez apartam. 2 camere; ☎0771.765.948

20. **Aparatorii** Patriei, Berceni, Emil Racovita dec., 53 mp, mobilat, utilat, apartament dec., etaj 6/10, apropiere metrou, gresie, faianta, parchet, termopan, usa metalica, masina de spalat, frigider, aragaz, tv, bloc reabilitat, balcon inchis cu termopan, liber. **300 €;** ☎0773.931.307

21. **Aparatorii** Patriei, Dimitrie Leonida, Berceni dec., 60 mp, mobilat, utilat, apartament 2 camere, mobilat utilat nou, loc de parcare, dec., centrala proprie, 3 minute de metrou Aparatorii Patriei **300 €;** ☎0767.188.180

22. **Apartament** 2 camere Berceni dec., 70 mp, mobilat, utilat, **500 €;** ☎0724.744.124 ionelaandrei@galaxyimob.ro

23. **Apartament** 2 camere Berceni dec., 62 mp, mobilat, utilat, **350 €;** ☎0724.744.124 ionelaandrei@galaxyimob.ro

24. **Apartament** 2 camere langa Parcul Moghioros semidec., 49.00 mp, mobilat, utilat, **350 €;** ☎0722.382.832 contact@erikachica.ro

25. **Apartament** 2 camere Primaverii dec., 50 mp, mobilat, utilat, **599 €;** ☎0729.101.123 valeriu@valeriustancu.ro

26. **Apartament** cu 2 camere, Dacia, Mihai Eminescu dec., 50 mp, mobilat, utilat, **330 €;** ☎0721.115.770 diana.dragomir@activimob.ro

27. **Apartament** spatios 2 camere proaspat renovat in UpGround, metrou Pipera dec., 89 mp, mobilat, utilat, **850 €;** ☎0723.704.511 alina.niculae@galaxyimob.ro

28. **Apartament** spatios 2 camere proaspat renovat in UpGround-metrou Pipera dec., 89 mp, mobilat, utilat, **850 €;** ☎0723.704.511 alina.niculae@galaxyimob.ro

29. **Aurel** Vlaicu, Aviatiei, Herastrau, Nord dec., 66 mp, mobilat, utilat, apartament 2 camere, mobilat utilat nou, loc de parcare, centrala proprie, etaj 1, 3 minute de metrou Aurel Vlaicu **430 €;** ☎0767.188.180

30. **Aviatiei,** semidec., 60 mp, mobilat, utilat, Crystal Palace, renovat recent, mobilat modern, utilat complet, aer conditionat, adiacent Promenada Mall, Herastrau, Baneasa, metrou Aurel Vlaicu, Floreasca **500 €;** ☎021.319.78.04/ 0723.515.199 oli_daniel@yahoo.com

31. **Aviatiei,** Aurel Vlaicu, Herastrau dec., 60 mp, mobilat, utilat, Aviatiei, 2 camere, bloc nou, dec., mobilat utilat nou,centrala proprie, loc de parcare, 4 minute de metrou Aurel Vlaicu **470 €;** ☎0767.188.180

32. **Aviatiei,** Caramfil, dec., 65 mp, mobilat, utilat, particular, 2 camere 65 mp, Aviatiei Caranfil stradal, etaj 2/4, renovat, utilat si mobilat nou, design deosebit **675 €;** ☎0723.380.783 bogdan_banulescu@yahoo.co.uk

33. **Aviatiei,** Mega Image, Aviatiei Park, totul nou, semidec., 60 mp, mobilat, utilat, privatehouse.ro va propune spre inchiriere un apartament in zona Aviatiei. Inchiriere apartament 2 camere Aviatiei, strada Capitan Alexandru Serbanescu, complex Aviatiei Park, bloc 2019. **700 €;** ☎0741.773.257 simona@privatehouse.ro

34. **Aviatiei,** Mega Image, Aviatiei Park, totul nou, semidec., 60 mp, mobilat, utilat, privatehouse.ro va propune spre inchiriere un apartament in zona Aviatiei. Inchiriere apartament 2 camere Aviatiei, strada Capitan Alexandru Serbanescu, Complex Aviatiei Park, bloc 2019. **700 €;** ☎0741.773.257 simona@privatehouse.ro

35. **Aviatiei,** metrou, Herastrau, dec., 65 mp, mobilat, utilat, va propunem spre inchiriere un apartament de doua camere dec., situat la doi pasi de metrou, intr-un complex rezidential, la etajul 7/8R, suprafata utila 65 mp, bloc 2010, loc de parcare subsol. **850 €;** ☎0730.325.470 adrianstanciu44@yahoo.com

36. **Aviatiei,** mobilat si utilat dec., 60 mp, mobilat, utilat, Va propun spre inchiriere un apartament cu 2 camere in zona Aviatiei, mobilat si utilat complet! Apartamentul este la parterul unui imobil cu 4 nivele, reabilitat termic, dec., cu balcon si 60 mp, **500 €;** ☎0722.732.975 axadomenii@yahoo.com

37. **Aviatiei,** Promenada mall, Serbanescu, 54 mp, mobilat, utilat, etaj 1/4, mobilat modern, lux, termopan, aer cond., masina spalat, LCD, foarte curat, liber. Vecinatati: metrou Aviatiei (5 minute pe jos), Promenada Mall, parc Herastrau, Baneasa, Floreasca, **550 €;** ☎0728.736.846

38. **Aviatiei,** Promenada, Aurel Vlaicu dec., 55 mp, mobilat, utilat, Apartamentul este liber si disponibil spre inchiriere, este complet mobilat si utilat. Se afla la etajul 4/4, intr-un bloc reabilitat, este dec. si are 55 mp. Se poate viziona oricand. **530 €;** ☎0769.088.452 florin.racu@gmail.com

39. **Baba** Novac, Campia Libertatii, semidec., 70 mp, mobilat, utilat, adiacent, 2 camere semidec. bloc 2010, etaj 3/5, su. 70 mp, are 2 grupuri sanitare, centrala proprie, ac, mobilier si finisaje de lux, apartamentul este situat la 15 minute de metrou Dristor, liber **500 €;** ☎0758.085.003

40. **Baba** Novac, Gh. Petrascu, ap 2 cam., semidec., 51 mp, mobilat, utilat, et.1/10, bloc reabilitat termic, zona verde, linistita, apropiere parc, patinoar, Arena Nationala, contract, minim 1 an, taxe in sarcina proprietar, negociabil, liber 300 euro/lunar + 1 luna garantie. Agentie, **300 €;** ☎0744.575.548/ 0726.327.305 toni_asan@yahoo.com

41. **Balcescu** - Metrou Universitate mobilat, utilat, 2 camere, bloc stradal, etaj 2/6, mobila noua moderna, C.T, Ac, parchet, faianta, gresie, termopan, renovat lunie 2019, **550 €;** ☎0724.062.297

42. **Balta** Alba - Auchan 1 Decembrie 1984 Sector 3 semidec., 50 mp, mobilat, utilat, apartament 2 camera etaj 6. Prima inchirirere dupa renovarea completa, complet utilat semi modern. Metrou 1 Decembrie - 12 minute de mers pe jos. Tramvai 19, 40 -2 minute. Autobuz 311,101 -2 minute **350 €;** ☎0723.686.775 anac_emerald@yahoo.com

43. **Baneasa** dec., 63 mp, mobilat, utilat, cartierul Greenfield, inchiriere apartament cu 2 camere, dec., mobilat si utilat complet. Apartamentul are o suprafata utila de 63 mp utili, recent zugravit. Are loc de parcare exterior. **395 €;** ☎0744.166.474 cristi.dan@olimob.ro

44. **Baneasa** padure in vila cu curte amenajata, semidec., 70 mp, mobilat, utilat, apartament modern, are gradina amenajata, terasa mare si loc de parcare. Langa: Pipera, Otopeni, Bucuresti Noi. Liber, **350 €;** ☎0771.542.321/ 0728.054.245 davidescu.aurelian@gmail.com

45. **Baneasa** Sisesti semidec., 80 mp, mobilat, utilat, Baneasa-Sisesti particular inchiriez apartament 2 camere in complexul North Lane; **520 €;** ☎0763.690.215

46. **Baneasa,** dec., 65 mp, mobilat, utilat, Aviatiei, bloc 1986 reabilitat termic, renovat recent, mobilat modern, utilat complet, aer conditionat, adiacent Herastrau, Hotel Phoenicia. **500 €;** ☎021.319.78.04/ 0723.515.199 oli_daniel@yahoo.com

47. **Baneasa,** Aviatiei, Sisesti, Herastrau dec., 66 mp, mobilat, utilat, Baneasa, apartament 2 camere lux, totul nou, 3 minute de parc Herastrau, loc de parcare, centrala proprie **400 €;** ☎0767.188.180

48. **Baneasa,** Herastrau, comision 0 dec., 60 mp, mobilat, utilat, Baneasa, Belizarie, 2 min. de Herastrau, apartament 2 camere, 60 mp, dec., et. 1/4, loc de parcare, mobilat, utilat, renovat recent, liber, luminos, comision 0 **480 €;** ☎0724.070.510 andreistanescu1986@gmail.com

49. **Baneasa,** Natura Residence, langa Gradina Zoo dec., 70 mp, mobilat, utilat, proprietar, inchiriez apartament 2 camere, balcon comun living si dormitor, mobilat si utilat complet, zona verde, complex de lux, piscina, sauna, fitness, loc parcare, etaj 1/3, langa Gradina Zoo **600 €;** ☎0722.260.510 tiberiu.mihaiu@yahoo.com

50. **Baneasa,** Pipera, Complex Privighetorilor, 2009, semidec., 65 mp, mobilat, utilat, privatehouse.ro va propune spre inchiriere un apartament in zona Baneasa. Inchiriere apartament 2 camere Baneasa, Pipera, Complex Privighetorilor, bloc 2009. **550 €;** ☎0741.773.257 simona@privatehouse.ro

51. **Baneasa,** Sisesti, Restaurant Papion, bloc 2018, semidec., 65 mp, mobilat, utilat, privatehouse.ro va propune spre inchiriere un apartament in zona Baneasa, Sisesti. Inchiriere apartament 2 camere Baneasa, Sisesti, langa Restaurantul Papion, bloc 2018. **500 €;** ☎0741.773.257 simona@privatehouse.ro

52. **Banu** Manta, 90 mp, nemobilat, neutilat, Banu Manta, primaria sector 1, imobil nou, apartament 2 camere suprafata 90 mp, etaj 5/5, pretabil activitati birou. Proprietar. **750 €;** ☎0768.987.129 aviatieinorthresidence@yahoo.com

53. **Barbu** Vacarescu, Belvedere Residence, totul nou, semidec., 66 mp, mobilat, utilat, privatehouse.ro va propune spre inchiriere un apartament in zona Barbu Vacarescu. Inchiriere apartament 2 camere Barbu Vacarescu - Floreasca, Belvedere Residence, Sos. Fabrica de Glucoza, bloc 2018. **600 €;** ☎0741.773.257 simona@privatehouse.ro

54. **Barbu** Vacarescu, Belvedere Residence, totul nou, semidec., 66 mp, mobilat, utilat, privatehouse.ro va propune spre inchiriere un apartament in zona Barbu Vacarescu. Inchiriere apartament 2 camere Barbu Vacarescu - Floreasca, Belvedere Residence, Sos. Fabrica de Glucoza, bloc 2018 **600 €;** ☎0741.773.257 simona@privatehouse.ro

55. **Barbu** Vacarescu, Tei, Bloc 2015, parcare semidec., 70 mp, mobilat, utilat, privatehouse.ro va propune spre inchiriere un apartament in zona Barbu Vacarescu, Tei. Inchiriere apartament 2 camere Barbu Vacarescu, Tei, strada Judetului, bloc 2015. **750 €;** ☎0741.773.257 simona@privatehouse.ro

56. **Barbu** Vacarescu, Tei, bloc 2015, parcare, semidec., 70 mp, mobilat, utilat, privatehouse.ro va propune spre inchiriere un apartament in zona Barbu Vacarescu, Tei. Inchiriere apartament 2 camere Barbu Vacarescu, Tei, strada Judetului, bloc 2015, **750 €;** ☎0741.773.257 simona@privatehouse.ro

57. **Barca,** Rahova semidec., mobilat, utilat, Stradal, deasupra magazinelor, electrocasnice noi si partial mobila noua. Etaj 3 din 10, liber, curat, centrala termica proprie, 2 balcoane din care 1 inchis, patchet in dormitor si camera de zi. **280 €;** ☎0773.295.604/ 004746258473 gabigeo77@gmail.com

58. **Basarabia,** 55 mp, mobilat, utilat, Titan, renovat recent, mobilat modern, utilat complet, aer conditionat, pozitie deosebita, adiacent Bd. Chisinau, Piata Muncii, Arena Nationala, Nicolae Grigorescu, metrou Costin Georgian **350 €;** ☎021.319.78.04/ 0723.515.199 oli_daniel@yahoo.com

59. **Basarabia,** 1 minut metrou si parc Rams Residence dec., 64 mp, mobilat, utilat, complex residential 2018, 1/7, complet mobilat/utilat, dec., 64 utili, intrare stradala, centrala termica, intretinere mica, 1 min hipermarket, 2 dresinguri, balcon, primul chirias, optional parcare, contr ANAF. **350 €;** ☎0755.022.290/ 0758.323.323 office@imobservicecenter.ro

60. **Bazilescu,** Jiului, 1 Mai, Bucurestii Noi, Nord dec., 70 mp, mobilat, utilat, apartament 2 camere dec., mobilat utilat lux, centrala proprie, totul nou, loc de parcare, 3 minute de metrou Bazilescu **370 €;** ☎0767.188.180

61. **Bd.** Cantemir dec., 55 mp, mobilat, utilat, Bd Cantemir, dec., recent renovat, et 3, balcon inchis, usa metalica, mobilat, utilat. **450 €;** ☎0725.505.863

62. **Beller** Dorobanti semidec., 55 mp, mobilat partial, utilat, ap.2 cam.semidec., semimobilat et 2 Beller Dorobanti 500 euro **500 €;** ☎0721.264.036

63. **Berceni** apartament 2 camere, semidec., 37 mp, mobilat, utilat, Giurgiului, Luica et 7/10, confort 2 semidec., mobilat strictul necesar, curat, liber, termopane, usa metalica, bloc curat, liber, **230 €;** ☎0724.262.436 gfirut@yahoo.com

64. **Berceni,** semidec., 55 mp, mobilat, utilat, 2 camere de inchiriat in complexul rezidential Solaris, sector 4, semidec. et 4 din 5 utilat mobilat complet, centrala termica, parcare acoperita (demisol), 370 de euro + 1 luna garantie, **370 €;** ☎0766.529.716 nicoletabraslasu@yahoo.com

65. **Berceni,** semidec., 66 mp, mobilat, utilat, 3 min. metrou, Sun Plaza, Mall,parc, colaborez, contract Anaf. **1.700 L;** ☎0721.394.022 cristinicolescu85@yahoo.com

66. **Berceni,** dec., 50 mp, mobilat, utilat, Aparatorii Patriei, 10 min. metrou Aparatorii cf. 1 dec, mobilat modern, utilat complet, termopane, parchet. Pretabil cupluri, familii, fete, baieti. Sunati acum, **1.100 L;** ☎0739.883.380

67. **Berceni,** semidec., 63 mp, nemobilat, neutilat, apartamente de inchiriat Bucuresti vezi video de 2 si 3 camere nemobilate, proprietar, complex rezidential nou, metrou Dimitrie Leonida, Monaco Towers, 220 de apartamente, https://monacotowers.ro **300 €;** ☎0735.031.550/ 0735.031.550 victor.marinescu@monacotowers.ro

68. **Berceni,** Aparatori, inchiriere 2 camere semidec., 46 mp, mobilat, utilat, Inchiriere 2 camere, semi-dec., etaj 8/9, suprafata utila 46 mp, suprafata totala 54 mp, mobilitat si utilat modern, bucataria complet echipata, inclusiv masina de spalat, balcon inchis. **350 €;** ☎0720.888.821 alexandru.iuhas@procapitald.ro

69. **Berceni,** Grand Arena, mobilat, utilat, proprietar, 2 camere recent renovate, Ac, supraveghere video, apropiere metrou, Ratb, parc, bloc curat, contract, **300 €;** ☎0766.282.740

70. **Berceni,** Metalurgiei /Cartierul Solar semidec., 50 mp, mobilat, utilat, Proprietar inchiriez apartament nou 2 camere Berceni/ Cartierul Solar **300 €;** ☎0744.166.473

71. **Berceni,** Nitu Vasile, Metalurgiei, semidec., 55 mp, mobilat, utilat, mobilier modern pe comanda, spatios, amenajat, liber, 10 minute metrou BIG Berceni, **300 €;** ☎0748.908.724/ 0762.656.686

72. **Berceni,** Piata Sudului, inchiriere, 2 camere semidec., 66 mp, mobilat, utilat, Inchiriere 2 camere, semidec., etaj 8, suprafata utila 66mp, suprafata totala 72mp, mobilitat si utilat modern, bucataria complet echipata, inclusiv masina de spalat, balcon urias. **350 €;** ☎0720.888.821 alexandru.iuhas@procapitald.ro

73. **Berceni,** Sun Plaza, proprietar semidec., 66 mp, mobilat, utilat, metrou ap 2 cam, balcon urias, 2 tv, 2 dvd, termopan, gresie, faianta, repartitoare, apometre, tevi schimbate, filtru cafea, aragaz Zanussi, frigider si masina de spalat Artic a +, usa metalica, parchet, **1.700 L;** ☎0721.394.022

74. **Big** Berceni semidec., 55 mp, mobilat, utilat, Metalurgiei, apartament mobilat si utilat complet, proaspat renovat, spatios, amenajat modern, liber, merita vazut, situat la 5 minute de piata **300 €;** ☎0762.656.686/ 0748.908.724

75. **Birou** Panduri dec., 55.00 mp, mobilat, utilat, **580 €;** ☎031.630.69.36 robert@robertgagos.ro

76. **Brancoveanu,** semidec., 40 mp, mobilat, utilat, Brancoveanu ap 2 camere, semidec. etaj 8/10, utilat, mobilat modern, proaspat renovat, prina inchiriere. **350 €;** ☎0797.016.567 rosioru_vasile2006@yahoo.com

77. **Brancoveanu,** langa spitalul de copii Marie Curie semidec., 52 mp, mobilat, utilat, Proprietar, dau in chirie pe termen lung apart. 2 camere, et 1, mobilat si utilat complet.In pretul chiriei este inclus si un loc de parcare!Balconul este de 12 mp si are vedere superba spre parc. **380 €;** ☎0730.094.212 annemariepetre@yahoo.com

78. **Brancoveanu,** Oraselul Copiilor, Eroii Revolutiei dec., 62 mp, mobilat, utilat, apartament 2 camere, dec., 3 minute de metrou Constantin Brancoveanu, centrala proprie, loc de parcare, mobilat utilat nou **330 €;** ☎0767.188.180

79. **Brancoveanu,** Str. Semenic dec., 58 mp, mobilat, utilat, zona linistita, la et 4, dec., gresie, faianta, parchet, usa met, termopan, bloc reabilitat, aragaz, frigider, tv, masina de spalat, loc parcare, mobilat modern, termen lung, avans 1l+1l. **300 €;** ☎0721.263.460

80. **Bucur** Obor dec., 65 mp, mobilat, utilat, lancului Ritmului, ap. 2 cam, et. 3, dec. stradal, anul 1982, mobilat si utilat Modern, aragaz, frigider, masina de spalat, TV. A. C. Balcon mare inchis, usa metalica, liber. **370 €;** ☎0787.763.997

81. **Bucur** Obor, dec., mobilat, apartament 2 camere, **300 €;** ☎0722.257.716

82. **Bucur** Obor, colentina vav kaufland 50 mp, mobilat, utilat, Bucur Obor, Colentina, vav Kaufland mobilat si utilat,etaj 2/10,bloc reabilitat termic, apropriere metrou, pret 300 euro/lunar + 1 luna garantie.contract Anaf, taxe proprietar, **300 €;** ☎0744.575.548 toni_asan@yahoo.com

83. **Bucur** Obor, langa primaria S2, proprietar semidec., 58 mp, mobilat, utilat, ap 2 cam., metrou 3 minute, direct proprietar, constr.1985 antiseism, etaj 8/10 vedere parc, renovat, nefumatori, fara animale, parcare gratis ora 19-08, liber, pt. ag. imob comis. 70 euro chirie 1+1, pozitie ideala pret fix **325 €;** ☎0729.854.842

84. **Bucurestii** Noi, Chitila, dec., 70 mp, mobilat, utilat, apartament situat la etajul 3 in bloc construit in 2017, 3 lifturi, amenajat nou in conditii de lux, mobilat ?i utilat complet, la 5 minute de metrou Jiului, merita vazut, **400 €;** ☎0748.908.724/ 0762.656.686

85. **Bucurestii** Noi, Laminorului semidec., 52 mp, nemobilat, neutilat, Ap 2 cam, 52 mp util etaj 1/p+1e+m, constructie 2018, nemobilat, nou finisat, contorizare individuala, bucatarie open-space, cablu, ac, liber, disponibil imediat, contract minim 1 an, avans 1 luna+ 1 luna garantie. **380 €;** ☎0736.860.180 staffimobiliar@yahoo.ro

86. **Bulevardul** Chisinau, semidec., 52 mp, mobilat, utilat, et. 2/10, cf. 1, recent renovat, 1+1 avans, direct proprietar, **290 €;** ☎0770.957.847/ 021.687.64.62

87. **Bulevardul** Magheru, Piata Romana, 52 mp, inchiriere ap. 2 camere, renovat modern, et. 7/9, vedere spre Bd. Magheru, **450 €;** ☎0761.133.104

88. **Calarasilor,** metrou Muncii, dec., 62 mp, mobilat, utilat, 4/8, dec.,1994, renovat, gresie faianta parchet termopan, ac lcd, mobilat modern tineresc, utilata bucataria frigider aragaz masina de spalat, scara curata civilizata, metrou. **380 €;** ☎0756.116.070

89. **Calea** Calarasi intre Muncii si Delea dec., 65 mp, mobilat partial, neutilat, 2/8 stradal, 1992, nerenovat sau finisat, liber, 2 balc., perfect impartit, intr. vedere stradala, 5 min. metrou Muncii, zona deosebita impartire, antiseismic+suprafata generoasa. Neg. **349 €;** ☎0766.661.912

90. **Calea** Calarasilor-Hyperion-2 camere-mobilat semidec., 62 mp, mobilat, utilat, apartament 2 camere de inchiriat pe Calea Calarasilor, mobilat si utilat complet, etajul 6/8, 62 mp, bloc de monolit construit in 1994, 1 balcon, paza, acces si vedere stradalawww.

# Imobiliare închirieri 2 CAMERE

164. **Drumul** Taberei, semidec., 32 mp, mobilat, utilat, garsoniera confort 1 Drumul Taberei, etaj 8/10, 32 mp, mobilata, gresie, faianta, termopane, aragaz, frigider, masina de spalat, parculet, inconjurat de spatii verzi, numai pe termen lung, discutabil, **250 €;** ☎0749.131.838

165. **Drumul** Taberei, semidec., 53 mp, mobilat, utilat, Parc Moghioros, p/10, mobila moderna, masina de spalat, gresie, faianta, parchet, termopan, balcon terasa, liber, apropiere Stb, piata, scoli, avans 1 luna + 1 luna garantie, se poate viziona, **280 €;** ☎0724.370.636/ 0724.262.436 mfirut@yahoo.com

166. **Drumul** Taberei, semidec., mobilat, utilat, Raul Domnei, intersectie cu Prelungirea Ghencea, complex nou din 2008, parter inalt, mobilat modern, utilat complet, renovat, electrocasnice, centrala termica, liber, apropiere 1 luna+1 luna, **330 €;** ☎0724.370.636 mfirut@yahoo.com

167. **Drumul** Taberei, semidec., 50 mp, nemobilat, neutilat, Valea Argesului, 1/7, confort 1, nemobilat, gresie, faianta, parchet, termopan, usa metalica, balcon, contract ANAF, pentru sediu de firma, **500 €;** ☎0769.088.540 cioran_ginac@yahoo.com

168. **Drumul** Taberei, Auchan, mobilat, utilat, 5/10, reabilitat, termopan, parchet, aer conditionat, mobilat, **300 €;** ☎0723.627.543

169. **Drumul** Taberei, apartament 2 camere, semidec., 55 mp, mobilat, utilat, Ghencea Catena, et 3/10, confort 1 semidec., mobilat stil, electrocasnice, aer cond, termopane, usa metalica, parchet, curat, intretinere mica, contract Anaf, liber, acces usor, bloc reabilitat termic. **280 €;** ☎0724.262.436 gfirut@yahoo.com

170. **Drumul** Taberei, apartament 2 camere, semidec., 52 mp, mobilat, utilat, Valea Ialomitei, et 1/4, confort 1 semidec., mobilat tineresc, centrala termica, tv, electrocasnice, liber, contract Anaf, loc de parcare platit, acces usor, pret negociabil. **320 €;** ☎0724.262.436 gfirut@yahoo.com

171. **Drumul** Taberei, apartament 3 camere, dec. dec., 73 mp, mobilat, utilat, Drumul Taberei, Ghencea (tramvai 41), etaj 4/10, apartament 3 camere, dec., 2 grupuri sanitare, 5 minute Compozitorilor, termopan, parchet, usa metalica, toate utilitatile, mobilat/utilat complet. **350 €;** ☎0766.668.893

172. **Drumul** Taberei, Auchan, ocazie dec., 52 mp, mobilat, utilat, McDonalds Bozieni, 4/10, dec., mobila noua, utilat, nou, termopan, parchet, liber, curat contorizat, intretinere mica, apropiere parc, 2 minute 41 ocazie **290 €;** ☎0723.962.905 imobiliare05@gmail.com

173. **Drumul** Taberei, Bd. 1 Mai, Hanul Drumetului dec., 55 mp, mobilat, utilat, apartament 2 camere dec., etaj 2/8, balcon, mobilat, utilat, mobila de bucatarie se schimba + aragaz, dressing, 3 aparate aer conditionat, gresie, faianta, parchet, usa metalica. Zona bv. 1 Mai. **350 €;** ☎0732.624.689

174. **Drumul** Taberei, Bozieni dec., 60 mp, mobilat, inchiriez ap. 2 camere an 1980, cu imbunatatiri, gresie, faianta, parchet, temropan, um, pret/ luna, **300 €;** ☎0768.088.086

175. **Drumul** Taberei, Bucla, 38 mp, mobilat, utilat, Drumul Taberei, Bucla, 3/10, dec., mobilat si utilat, liber , parcare Adp, 1+1 garantie **1.200 L;** ☎0723.173.783/ 0769.088.538

176. **Drumul** Taberei, Compozitorilor, dec., 45 mp, mobilat, utilat, apartamentul este curat, liber, Aleea Compozitorilor, etajul 1, mobilat si utilat. **290 €;** ☎0764.660.900

177. **Drumul** Taberei, Favorit dec., 51 mp, mobilat, utilat, Str. Sibiu, confort 1 , dec., etaj 3/9, curat, mobilat, utilat, prima inchiriere, termen lung, negociabil. **400 €;** ☎0733.089.030

178. **Drumul** Taberei, Favorit, Sibiu dec., 55 mp, mobilat, utilat, contract Anaf inclus, parter/10, dec., 55 mp, dormitor cu pat matrimonial si dressing, living cu 2 fotolii, canapea extensibila, birou, electrocasnice Noi, proaspat zugravit, zona verde, linistita, liber. **300 €;** ☎0786.325.404 mihai.publicimob@gmail.com

179. **Drumul** Taberei, langa parcul si strandul Moghioros dec., 55 mp, mobilat, utilat, et 3/10, dec., apartament proaspat renovat, prima inchiriere, complet mobilat si utilat modern, living cu canapea extensibila, dormitor cu pat matrimonial si dressing, loc parcare, contract Anaf, liber **350 €;** ☎0786.325.404

180. **Drumul** Taberei, Lunca Siretului, mobilat, utilat, 1/4, renovat, modern, aer cond., centrala, loc parcare, chirie x 2 luni, **320 €;** ☎0724.229.051

181. **Drumul** Taberei, Moghioros, dec., 50 mp, mobilat, utilat, 3/4, dec., mobilat si utilat complet, foarte curat, gresie, faianta, parchet, termopan, usa metalica, liber. Contract sectia financiara. **315 €;** ☎0769.470.920

182. **Drumul** Taberei, Moghioros, Favorit, Orizont dec., 62 mp, mobilat, utilat, apartament 2 camere, Drumul Taberei, zona Favorit, mobilat utilat nou, centrala proprie, loc de parcare, **320 €;** ☎0767.188.180

183. **Drumul** Taberei, Omv dec., 55 mp, mobilat, utilat, bd. Timisoara, se inchiriaza 2 camere, confort 1 dec., etaj 4/ 4, balcon, pe mijloc, mobilat si utilat .Dispune de: gresie, faianta, parchet, termopan, aer conditionat, contorizat, usa metal. Agentie, liber . **250 €;** ☎0762.093.000

184. **Drumul** Taberei, Parc Moghioros, dec., 50 mp, mobilat, utilat, apartament 2 camere dec., etaj 1/4, 50 mp, mobilat si utilat, la 2 min de mijloacele de transport si linia tranvai 41, se poate face si contract Anaf, pentru mai multe detalii contactati-ma. **300 €;** ☎0732.624.689

185. **Drumul** Taberei, Plaza dec., 55 mp, mobilat, utilat, Lujerului, 2 camere bloc 2018, 3/8, dec., balcon, mobilat si utilat complet, foarte curat, centrala termica proprie, liber, aer conditionat, 5 minute de metrou, 450 euro, 1+1 garantie **450 €;** ☎0769.088.539

186. **Drumul** Taberei, Raul Doamnei, dec., 55 mp, mobilat, utilat, apartament 2 camere dec., etaj 3/4, balcon mobilat si utilat mobilierul din dormitor si sufragerie este nou termopane, usa metalica, gresie, faianta, parchet aragaz, masina de spalat, liber, **300 €;** ☎0732.624.689

187. **Drumul** Taberei, Romancierilor, dec., mobilat, utilat, 8/10, reabilitat-termopan, parchet, mobilat, **1.000 L;** ☎0724.321.698

188. **Drumul** Taberei, Timisoara, dec., 57 mp, mobilat, utilat, Drumul Taberei, Timisoara, Lunca Cernei, 3/4, apartament superb, dec., mobilat, utilat, imbunatatiri, bloc foarte curat, civilizat, zona buna, facilitate, liniste, verdeata, acces usor. **340 €;** ☎0722.274.245/ 0769.647.350

189. **Drumul** Taberei, Valea Ialomitei dec., 56 mp, mobilat, utilat, Apartament 2 camere dec., mobilat si utilat, parter, 56 mp, an constructie 1976. Piata la 1 minut, hipermarket la 5 minute, viitor metrou la 2 minute. **300 €;** ☎0737.893.368

190. **Drumul** Taberei- Favorit, strada Pravat, dec., 50 mp, mobilat, utilat, bloc tip P, confort 1 sporit, etaj 3/4, imbunatatiri, in curs de reabilitare, zona linistita, cu verdeata, bloc curat, pret negociabil. **310 €;** ☎0721.034.039

191. **Drumul** Taberei- Moghioros (Lasermed), 52 mp, nemobilat, neutilat, confort 1, stradal, Parter/10, parchet, liber, pretabil firma, birouri, contract ANAF, **450 €;** ☎0766.721.416

192. **Drumul** Taberei- parc 52 mp, nemobilat, neutilat, inchiriez apartament proaspat zugravit, balcon inchis, termopan, parchet, gresie- faianta, **220 €;** ☎0723.152.488

193. **Eroilor** Izvor semidec., 58 mp, mobilat, utilat, Calea Plevnei, 2 camere, 4/7, renovat, mobilat, utilat modern frigider, aragaz, masina spalat, AC, TV, prima inchiriere, acces facil Universitate, Unirii, Romana, Cismigiu, Gara de Nord, Cotroceni. **465 €;** ☎0763.656.867 albu_ovidiu_mihai@yahoo.com

194. **Favorit,** Drumul Taberei, Politehnica, 2 camere lux semidec., 57 mp, mobilat, utilat, 2 camere, Favorit, Drumul Taberei, Politehnica, Sibiu. Strada Obcina Mare, confort 1, semidec., et. 4/9, supr. 57 mp, gresie, faianta, termopan, balcon, usa metalica, parchet, mobilat **410 €;** ☎0733.648.747/ 0785.710.839 smfastimob@gmail.com

195. **Floreasca** 2 camere, dec., 50 mp, mobilat, utilat, etaj 3 dec., 50 mp, mobilat, utilat, **420 €;** ☎0747.246.041 diana.floriana@galaxyimob.ro

196. **Floreasca** Residence, Barbu Vacarescu, dec., 68 mp, mobilat, utilat, confort 1, dec., etaj 6 din 12, 68 mp, centrala termica proprie, totul nou, mobilat lux, gresie, faianta, parchet, termopan, usa metalica, ac Mitsubishi cu doua unitati interior, utilat complet. **750 €;** ☎0758.230.771 filip@confortcasaimobiliare.ro

197. **Floreasca,** Dorobanti, Barbu Vacarescu, Aviatiei dec., 62 mp, mobilat, utilat, apartament 2 camere dec., zona Floreasca, mobilat utilat nou, centrala proprie, loc de parcare **400 €;** ☎0767.188.180

198. **Floreasca,** strada Banu Antonache, parter/4, semidec., 45 mp, mobilat, utilat, la 1 minut de parcuri si 3 min de piata, mobilat si utilat complet, foarte curat. Imprejurimi: Aviatorilor, Aviatiei, Beller, Dorobanti, Herastrau, Kiseleff, Lacul Tei, Stefan cel Mare, Victoriei **350 €;** ☎0722.393.151 libra.imobiliare@gmail.com

199. **Fundeni** Dragon dec., 655 mp, mobilat, utilat, 2cam cf1 dec Fundeni Dobroiesti langa Dragon, bloc nou 2017, mobilat modern cu totul nou, faian?a gresie parchet termopan USA metalic? tv masina sp?lat, parcare, 2/3, liber **350 €;** ☎0722.295.546 anagholami2@gmai.com

200. **Fundeni** Residence, str. Ciresului, bloc 2015 semidec., 56 mp, mobilat, utilat, inchiriez apartament 2 camere, zona Fundeni Residence, str. Ciresului, bloc 2015, semidec., suprafata aprox 56 mp, etaj 1/4 cu lift, complet mobilat si utilat nou si modern, g, f, p, t, um. **350 €;** ☎0764.529.841

201. **Fundeni,** Caisului, dec., 64 mp, mobilat, utilat, bloc nou, apartamentul este mobilat utilat complet, loc parcare, ocazie, merita vazut, **279 €;** ☎0753.075.109

202. **Gara** de Nord, dec., 50 mp, mobilat, utilat, apartament in vila, dec., mobilat, utilat, incalzire centrala, o mica curticica, vila si zona foarte civilizate, utilat, demisol, la 5 minute mers pe jos, de gara **230 €;** ☎0722.200.209 realmediaimobiliare@yahoo.ro

203. **Gara** de Nord, 1 minut metrou gara, semidec., 50 mp, mobilat, utilat, 1 minut metrou, renovat, etaj 6/9, mobilat, dormitor pat mijloc, living canapea extensibila, bucatarie mobilata, aer conditionat, parchet, termopan, contorizare, pretabil familie, colegi, liber. **350 €;** ☎0722.226.581 atlas_standard@yahoo.com

204. **Gara** de Nord, Basarab, Grivitei, Crangasi dec., 60 mp, mobilat, utilat, apartament 2 camere, 3 minute de metrou Gara de Nord, centrala proprie, loc de parcare, mobilat utilat nou **340 €;** ☎0767.188.180

205. **Gara** de Nord, Dinicu Golescu stradal semidec., 54 mp, mobilat, utilat, 2 minute metrou 2 camere confort 1 semidec., mobilat nou, etaj 3/7 gresie, faianta, parchet termopan, frigider, aragaz, masina de spalat, **400 €;** ☎0761.532.117/ 0722.542.692

206. **Gara** de Nord, Dinicu Golescu, semidec., 50 mp, mobilat, utilat, apartament situat la etajul 1, stradal pe Dinicu Golescu in bloc reabilitat termic, mobilat modern si utilat complet, balcon inchis cu termopan, aer conditional, liber. **300 €;** ☎0724.265.155 cir_marius@yahoo.com

207. **Giurgiului,** Piata Progresul, Bucuresti semidec., 50 mp, mobilat, utilat, Giurgiului (direct proprietar) 2 camere confort 1 unui cuplu nefumator, termen lung. Preferabil incadrat MApN, MAI **350 €;** ☎0748.771.911 teo.agud@gmail.com

208. **Gorjului,** Piata Veteranilor, Lujerului dec., 60 mp, mobilat, utilat, apartament 2 camere dec., mobilat utilat lux, totul nou, loc de parcare, centrala proprie, 3 minute de metrou Gorjului **320 €;** ☎0767.188.180

209. **Grivitei,** vizavi RAR, sector 1, mobilat, inchiriez apartament 2 camere, vedere Park; ☎0761.051.389

210. **Grozavesti** semidec., 46 mp, mobilat, utilat, Apartament de 2 camere, mobilat de lux, bloc nou, Grozavesti (Premium Regie). **490 €;** ☎0740.193.330 fla_popa@yahoo.com

211. **Grozavesti,** 60 mp, mobilat, utilat, Novum Residence, imobil 2018, renovat recent, mobilat modern, utilat complet, aer conditionat, centrala proprie, adiacent Politehnica, Splaiul Independentei, Orhideea, Regie, Club IDM **550 €;** ☎021.319.78.04/ 0723.515.199 oli_daniel@yahoo.com

212. **Grozavesti,** Politehnica Onix, dec., 60 mp, mobilat, utilat, imobil nou parcare, centrala proprie, masina de spalat rufe vase, frigider, hota, aragaz. Vecinatati Cotroceni, Panduri, Alfa Cotroceni. Orhideea, Eroilor, Splaiul Independenei, Unirii, Gara de Nord, Victoriei. **550 €;** ☎0756.372.907 office@imobiliare-b24.ro

213. **Grozavesti,** Politehnica, Cotroceni dec., 66 mp, mobilat, utilat, apartament 2 camere, bloc nou, mobilat utilat nou, loc de parcare, centrala proprie, 3 minute de metrou Grozavesti, dec. **370 €;** ☎0767.188.180

214. **Grozavesti,** Regie, Novum, bloc 2018, totul nou, semidec., 60 mp, mobilat, utilat, privatehouse.ro va propune spre inchiriere un apartament in zona Grozavesti. Inchiriere apartament 2 camere Regie, IDM Club, Splaiul Independentei 313B, complex Novum Residence, bloc 2018. **500 €;** ☎0760.101.098 clauditu@privatehouse.ro

215. **Grozavesti,** Splai, Novum, bloc 2018, totul nou, semidec., 60 mp, mobilat, utilat, privatehouse.ro va propune spre inchiriere un apartament in zona Grozavesti. Inchiriere apartament 2 camere Regie, langa IDM Club, Splaiul Independentei 313B, complex Novum Residence, bloc 2018. **500 €;** ☎0760.101.098 clauditu@privatehouse.ro

216. **Herastrau** Aron Cotrus 2 camere, etaj 2, 70 mp, mobilat, parcare dec., 70 mp, mobilat, utilat partial, **550 €;** ☎0747.246.041 diana.floriana@galaxyimob.ro

217. **Iancului** metrou semidec., 56 mp, nemobilat, neutilat, Inchiriere 2 camere 56 mp metrou Iancului, etaj 2/10, cu imbunatatiri, gresie, faianta, mocheta, termopan, usa metalica, nemobilat, mobilat doar bucataria, bloc 1980, reabilitat termic, **280 €;** ☎0749.199.195 ion@confortcasaimobiliare.ro

218. **Iancului,** Ferdinand, semidec., mobilat, utilat, apartament 2 camere lux, mobilat pe comanda, totul nou, prima inchiriere, loc de parcare, 3 minute metrou, Iancului, Mihai Bravu, Ferdinand, Mega-Mall, **500 €;** ☎0758.134.623 andrei@compleximobiliare.ro

219. **Iancului,** Ferdinand, imobil nou, parcare subte, semidec., 66 mp, mobilat partial, utilat partial, va propun spre inchiriere un apartament cu 2 camere intr-un imobil nou din zona Iancului - Ferdinand. Apartamentul este situat la etajul 2/4, intr-un bloc din 2010, cu o suprafata de 66 mp. **420 €;** ☎0722.732.975 axadomenii@yahoo.com

220. **Iancului,** Pantelimon, Gara de Est, dec., 55 mp, nemobilat, utilat partial, confort 1, dec., etaj 1 din 3, 55 mp util, constructie 2012, open space, nemobilat, pretabil birouri, cabinet, stradal, liber, contract Anaf, primul chirias. **350 €;** ☎0758.230.771 filip@confortcasaimobiliare.ro

221. **Iancului,** Ritmului semidec., 56 mp, mobilat, utilat, Inchiriere 2 camere cf I semidec, cu toate imbunatatirile g, f, p, t, um, ac, televizor led, internet, stradal bloc 1980, cu balcon inchis, mobilat si utilat. 5 minute pana la metrou Iancului. **330 €;** ☎0749.199.195 ion@confortcasaimobiliare.ro

222. **Inchiriere** 2 camere dec.e Militari, Lujerului 5 minute metrou dec., 52 mp, mobilat, utilat, **300 €;** ☎0720.451.235 cosmin.olinici@galaxyimob.ro

223. **Inchiriere** apartament 2 camere bld. Brancoveanu, Obregia dec., 70 mp, nemobilat, neutilat, **650 €;** ☎0769.250.545 contact@cristinamarin.ro

224. **Inchiriere** apartament 2 camere bld. Brancoveanu, Obregia semidec., 43 mp, nemobilat, neutilat, **380 €;** ☎0769.250.545 contact@cristinamarin.ro

225. **Inchiriere** apartament 2 camere Obor Stefan Cel Mare, bloc 1982, dec., 53 mp, mobilat, utilat, **370 €;** ☎0753.199.924 ion.milea@galaxyimob.ro

226. **Inchiriere** apartament 2 camere Tineretului semidec., 50 mp, mobilat, utilat, spatios, luminos, 4/8, dispune de spatii depozitare, balcon. Acces rapid catre punctele de interes ale orasului. **420 €;** ☎0757.704.332 alexandru.ion@houseadvisers.ro

227. **Inchiriere** apartament 2 camere, 2 bai, Polona, St cel Mare, 475 euro semidec., 60 mp, mobilat, utilat, **475 €;** ☎0723.542.482 raluca.vintila@galaxyimob.ro

228. **Inchiriere** apartament lux Dorobanti Polona, dec., 54 mp, mobilat, utilat, **480 €;** ☎0753.199.924 ion.milea@galaxyimob.ro

229. **Inchiriere** spatiu birouri Iancului metrou semidec., 51 mp, mobilat, neutilat, **349 €;** ☎0720.714.919 razvan.dumitrescu@catoma.ro

230. **Inchirieri** apartamente 2 camere zona Gorjului semidec., 52 mp, mobilat, utilat, **380 €;** ☎0735.251.111 cameliaciurea24@gmail.com

231. **Inchirieri** apartamente 2 camere zona Tineretului semidec., 58 mp, mobilat, utilat, **490 €;** ☎0786.781.490 iv.ionutvasile@gmail.com

232. **Ion** Campineanu, Sala Palatului, dec., mobilat, utilat, ultracentral, imbunatatiri, tv, 2 AC, loc parcare, liber, **400 €;** ☎0724.278.376

233. **Ion** Mihalache semidec., 50 mp, mobilat, utilat, Particular,închiriez apartament 2 camere zona Ion Mihalache utilat ?i mobilat complet,etaj 2/7.Pentru mai multe detalii contactati-ma. **450 €;** ☎0784.906.375

234. **Ion** Mihalache, semidec., 53 mp, mobilat, utilat, Sandu Aldea, 2 camere confort 1 semidec. parte/8 stradal reabilitat mobilat utilat, **350 €;** ☎0721.907.221/ 0764.716.412

235. **Jandarmeriei,** zona, vis a vis complex Stejarii, particular inchiriez ap. 2 camere, mobilat/ nemobilat, finisaje de lux, parcare; ☎0723.674.402

236. **Jiului,** Bucurestii Noi, Bazilescu, 1 Mai dec., 62 mp, mobilat, utilat, apartament 2 camere, mobilat utilat lux, 3 minute de metrou Jiului, totul nou, loc de parcare, centrala proprie **320 €;** ☎0767.188.180

237. **Lujerului,** dec., 58 mp, mobilat, utilat, 21 Residence Politehnica, bloc nou 2018, 2 camere dec., mobilat, utilat, totul nou de actualitate, AC, Smart Tv Samsung, vedere superba, curtea interioara, contract adm fin, prima inchiriere. **500 €;** ☎0768.901.007 cristian.mihaila@galaxyimob.ro

238. **Lujerului,** Gorjului, Iuliu Maniu, Virtutii dec., 62 mp, mobilat, utilat, apartament 2 camere dec., mobilat utilat nou, loc de parcare, centrala proprie, 3 minute de metrou Lujerului, **350 €;** ☎0767.188.180

239. **Lujerului,** langa metrou, dec., 60 mp, mobilat, utilat, complet mobilat si utilat cu urmatoarele: frigider, aragaz, hota, cuptor cu microunde, toaster, sandwichmaker, fier de calcat, aspirator, tv, aer conditionat, masina de spalat. Liber spre vizionari. **400 €;** ☎0764.810.841/ 0768.710.456 dhcimobiliare@gmail.com

240. **Macaralei,** metrou 1 Dec 1918, dec., 56 mp, mobilat, utilat, str Aleea Giurgeni renovat mobilat si utilat modern p/4 cu blacon liber. **300 €;** ☎0737.195.132/ 0767.995.858

241. **Margeanului,** dec., mobilat, utilat, particular, confort 1, 2 ap. aer conditionat, recent renovat, totul este nou, negociabil, ☎0749.815.220/ 0767.521.302/ 0767.521.302

242. **Marriott,** 2 camere mobilate modern, utilate, aer conditionat, parchet, zugravit acum, alarma usa, 7/9, **400 €;** ☎0732.360.506

243. **Mega** Mall, Pantelimon, Chisinau, Delfinului dec., 62 mp, mobilat, utilat, apartament 2 camere, mobilat utilat lux, totul nou, 3 minute de Mega Mall, centrala proprie, loc de parcare **310 €;** ☎0767.188.180

244. **Metrou** 1 Decembrie, Titan, Pallady, Ozana dec., 47 mp, nemobilat, neutilat, ap dec, spatios, bucatarie mare,inchisa, balcon generos. Ap este complet finisat, g,f,p,t, centrala proprie, totul nou, branset la toate utilitatile sectorului 3.Acces facil catre metrou, mutare rapida! **45.000 €;** ☎0774.075.876

245. **Metrou** Titan (1min) Parc IOR - Bd Grigorescu dec., 52 mp, mobilat, utilat, Apartament 2 camere, renovat complet. Mobilat Mobexpert, utilat complet (Ariston, Beko, noi), Parc IOR + Mall Lake, metrou la 1 min. Merita vazut, Oferit de Agentie! **370 €;** ☎0774.429.021/ 0773.955.692 sector3imobiliare@gmail.com

246. **Mihai** Bravu Ferdinand dec., 5 mp, mobilat, utilat, la 5 minute metrou, 7/10, mobilat, utilat, ma?ina de sp?lat, frigider, TV, repartitoare, apometre, bloc civilizat, reabilitat termic, **350 €;** ☎0723.362.112/ 0724.261.323

247. **Mihai** Bravu metrou - Foisorului mobilat, utilat, mobilat si utilat complet, etaj 1/5,bloc nou, loc de parcare,centrala proprie, aer conditionat, prezinta imbunatatiri. Vecinatati: Mall Vitan, Nerva Traian,Unirii, Timpuri Noi metrou. **420 €;** ☎0752.119.100

248. **Mihai** Bravu, Ferdinand, semidec., 55 mp, mobilat, utilat, 5 minute metrou Iancului, etajul 4 din 4, confort 1, curat, liber, **300 €;** ☎0724.254.024 balescu.ionut@gmail.com

249. **Mihai** Bravu, inchiriere 2 camere, terasa 44 mp, dec., 137 mp, mobilat, utilat, curte 48 m, proprietar inchiriez apartament lux, nou, 2 camere, terasa, curte metrou Mihai Bravu, utilat/ mobilat lux, locuri parcare, prima inchiriere. Totul este nou. Pentru cei ce apreciaza calitatea **665 €;** ☎0764.481.530 irimia.stefan93@gmail.com

250. **Militari** dec., 60 mp, mobilat, utilat, Gorjului Pacii, ap. 2 cam., et. 3, dec., mobilat si utilat, masina de spalat, frigider, aragaz, tv, ac, foarte modern, usa metalica, lift, **350 €;** ☎0721.242.956

251. **Militari** dec., 56 mp, mobilat, utilat, Militari Residence, 5 minute statie stb, bloc 2018, prima inchiriere, totul nou, mobilat si utilat modern, 2 lcd, ac, liber. **350 €;** ☎0734.830.800

252. **Militari** dec., 56 mp, mobilat, utilat, Residence, 5 minute statie stb, bloc 2018, prima inchiriere, totul nou, mobilat si utilat modern, 2 lcd, a/c, liber. **350 €;** ☎0734.830.800

253. **Militari** 2 camere Avangard City semidec., 45 mp, mobilat, utilat, apartament 2 camere mobilat si utilat, baie cu geam si cada, dormitor cu balcon, sufragerie cu bucatrie si hol la intrare. Apartamentul este la etajul 3/4 intr-un complex cu circuit inchis. **260 €;** ☎0729.481.840/ 0761.028.046 imobeurocasa@gmail.com

254. **Militari** Ansamblul Elitte Residence semidec., 55 mp, mobilat, utilat, Zona Militari Residence, strada Apeductului, bloc 2017, etajul 2/6, apartament spatios, modernizat, disponibil imediat. **400 €;** ☎0758.098.905/ 0758.098.917 georgian.draghia@galaxyimob.ro

255. **Militari** Metro, dec., 52 mp, mobilat, utilat, Rezidential Apusului 2, proprietar, str. Acvilei nr 42, et 2/6, dec. mobilat si utilat complet, totul nou, liber, 1 luna chirie+1 luna garantie, autobuze 138, 178, 430, microbuzul 611, fara comision **280 €;** ☎0732.771.557

256. **Militari** Residence dec., 56 mp, mobilat, utilat, cartier nou civilizat, spa-piscina, imediat shoping Center Auchan, 3/6, mobilat frumos, modern, masina de spalat, bucatarie moderna open space, centrala. Chiria 1+1. Liber, **250 €;** ☎0722.871.755/ 0739.883.380

257. **Militari** Residence apartament 2 camere semidec., 45 mp, mobilat, utilat, apartament 2 camere situat intr-un bloc din militari residence la 1 min de capatul RATB -lui 178,138 mobilat si utilat complet, liber, 1+1. **280 €;** ☎0729.481.840 imobeurocasa@gmail.com

258. **Militari** Residence Rezervelor mobilat si utilat dec., 45 mp, mobilat, utilat, pozitie buna, bloc 2019, apartament dec., complet mobilat, disponibil imediat, loc de parcare. **300 €;** ☎0758.098.917/ 0758.098.905 georgian.draghia@galaxyimob.ro

259. **Militari** Residence, dec., 60 mp, mobilat, utilat, apartament situat pe strada Weiner Palada, vav Ballroom, vav Rezervelor et. 1, 2 balcoane, 2 sau 3 minute pana la capat autobuze. Liber. **300 €;** ☎0736.965.547 maria.mariailinca@yahoo.com


**BĂNEASA, JANDARMERIEI**

**Particular închiriez ap 2 camere mobilat / nemobilat, finisaje de lux, parcare, zona Jandarmeriei vis-a-vis complex Stejarii.**

**0723.674.402**


260. **Militari** Residence, Militari dec., 55 mp, mobilat, utilat, bloc nou 2014, modern, utilat si mobilat complet, loc de parcare inclus, situat pe str. Tineretului nr.19. **300 €;** ☎0720.221.802 office@heramba.ro

261. **Militari** Residence, str. Orhideelor, dec., 55 mp, mobilat, utilat, inchiriere apartament 2 camere, etaj 3/4 bloc cu lift, s 55 mp cu balcon mare, mobilat modern, utilat masina spalat, frigider, aragaz, tv lcd, centrala proprie, loc parcare. Agentie **290 €;** ☎0762.093.000

262. **Militari** Rezidence dec., 54 mp, mobilat, utilat, 2 camere, mobilate, utilate, nou, la prima inchiriere, centrala, capat 178, g, f, p, t, um, Stb 178, 137 **250 €;** ☎0761.167.220

263. **Militari** Rezidence dec., 55 mp, mobilat, utilat, Militari Residence Rezervelor, spre inchiriere apartament, 2 camere, mobilat nou etj 2, lift, aragaz frigider, masina spalat, termopan, aer conditionat, gresie, faianta, parchet, centrala proprie, **290 €;** ☎0722.542.692 pavimobiliare@yahoo.com

264. **Militari** Rezidence semidec., 75 mp, mobilat, utilat, Militari Rezidence, bloc 3 nivele, apartament 2 camere, mobilat si utilat lux, contorizare independenta, zona linistita, loc de parcare, 1+1 garantie. Ofer si cer seriozitate. Disponibil din 10 sept. **400 €;** ☎0724.156.703

265. **Militari,** dec., 55 mp, mobilat, utilat, Barsanesti, metrou Pacii, langa Profi, 5 min. pana la metrou, parter din 8, balcon, mobilat si utilat obisnuit, gresie, faianta, parchet, contorizat, liber, 1+1 **290 €;** ☎0723.118.758/ 021.430.37.40 stentorintermed@yahoo.com

266. **Militari,** 2 camere cu garaj, semidec., 58 mp, mobilat, utilat, etaj 1/4, gresie, faianta, parchet, termopan, usa, metalica, centrala proprie, mobilat si utilat complet, liber, garaj la parter inchis, urgent, rog seriozitate, **300 €;** ☎0728.005.657 mentor3011@gmail.com

267. **Militari,** Cora, Metrou Lujerului, Mega Image, dec., 70 mp, mobilat, utilat, Militari Cora, Metrou Lujerului la 30m, Deasupra Mega Image, renovat, complet mobilat, termopan, AC, vedere spate ferit de zgomot bulevard, proprietar. **450 €;** ☎0743.284.444

268. **Militari,** Dezrobirii, semidec., 52 mp, mobilat, utilat, Gorjului, 2 camere, bloc de 4 etaje, oferta deosebita **300 €;** ☎0766.603.000 cameliasimilea@housexpert.ro

269. **Militari,** Iuliu Maniu semidec., mobilat, utilat, intre Liceul Tudor Vladimirescu si Apaca, 2/4, parchet, termopan, tv, masina spalat, cablu si internet active, foarte curat, liniste. **300 €;** ☎0724.278.376

270. **Militari,** Iuliu Maniu, dec., 45 mp, mobilat, utilat, aproape de statia metrou, Ratb, apartament 2 camere confort 2 semidec., suprafata 45 mp cu balcon, etaj 6/10, 2 lifturi, mobilat si utilat, necesita zugravit costul va fi suportat de proprietar, liber. **1.000 L;** ☎0721.262.173 ion.cdumitru@yahoo.com

271. **Militari,** Lujerului, dec., 42 mp, mobilat, utilat, inchiriere 2 camere, Militari, Cora Lujerului, fara animale de companie, nefumatori, 2 fete sau familie, comision ag, liber, contract peste 2 ani la ANAF, 1 luna chirie 305 euro+350 euro garantie, nu neg. **305 €;** ☎0723.351.895/ 0745.351.895 tinaparaschiv@yahoo.com

272. **Militari,** Lujerului, dec., 60 mp, mobilat, utilat, inchiriez apartament 2 camere, mobilat, utilat ultra, contorizat, repartitoare, etaj 3/4. ☎0771.330.323

273. **Militari,** metrou Lujerului, Plaza Residence, dec., 70 mp, mobilat, utilat, 4/9, dec., mobilat si utilat modern, canapea extensibila sufragerie, centrala proprie, aer conditionat, luminos, 7 minute de metrou, bloc 2016, merita **450 €;** ☎0723.962.905 imobiliare05@gmail.com

274. **Militari,** Pacii, Piata Gorjului, Iuliu Maniu, dec., 56 mp, mobilat, utilat, pozitionat in plan secund fata de b-dul Iuliu Maniu, 3/10, 500 m metrou Pacii, 900 m Piata Gorjului, 300m statie RATB, 1+1, liber. **300 €;** ☎0773.937.205/ 0773.937.217 office@evocasainvest.ro

275. **Militari,** Politehnica dec., 50 mp, mobilat, utilat, Ariesul Mare, 3/4, dec., mobilat si utilat complet, zugravit, liber din data de 10 august. **300 €;** ☎0769.470.920

276. **Militari,** Politehnica, semidec., 48 mp, mobilat, utilat, Militari, Politehnica facultate, metrou 3 minute, inchiriem ap 2 cam mobilat complet, etj 2/4, tv, utilat: masina spalat, aragaz frigider termopan, gresie faianta, parchet. Liber. **300 €;** ☎0722.542.692 pavimobiliare@yahoo.com

277. **Militari,** Residence Lidl, stradal Rezervelor, dec., 60 mp, mobilat, utilat, statie la scara, dec., 2 balcoane , aer conditionat, etaj 6/8- 2 lifturi, parcare mare 1+1 garantie, **300 €;** ☎0723.531.432/ 0730.125.007 bodi_84@yahoo.com

278. **Militari,** Residence, dec., 60 mp, mobilat, utilat, apartament confort 1 sporit, parter inalt din 7, cu balcon, totul nou de foarte buna calitate, bloc nou, liber, cu toate imbunatatirile, centrala proprie, **300 €;** ☎0722.301.910

279. **Militari,** Rezidence, dec., mobilat, utilat, 5 minute statie STB, bloc 2016, et. 1/7, lux, gresie, faianta, parchet, termopan, masina de spalat, lcd, ac, centrala proprie, liber 01.09 **300 €;** ☎0734.830.800

280. **Militari,** Rosu 45 mp, mobilat, utilat, apartament 2 camere mobilat si utilat complet (vezi foto), totul nou, prima inchiriere, aer conditionat, loc parcare, bloc construit 2018. Contract ANAF **300 €;** ☎0722.816.821 marcel@k-imobiliare.ro

281. **Militari,** Rosu, dec., 50 mp, mobilat, utilat, bloc 2018, langa statia de autobus, circuit inchis, bariera, loc parcare, 3/3, dec, 50 mp, finisaje noi moderne, mobilat nou modern, utilat nou, absolut totul nou, liniste; **300 €;** ☎0722.715.380

282. **Militari,** str. Apusului, str. Aleea Petrachesti, dec., 57 mp, mobilat, utilat, aproape de statia stb Aragonitului, ap.2 camere confort 1 dec., etaj parter/4, bloc 1984, sup.57 mp cu 2 balcoane, bloc anvelopat, usa metalica interior usi noi, g, f, p, t, 1ac, mobilat, utilat, loc parcare, liber. **300 €;** ☎0721.262.173 ion.cdumitru@yahoo.com

283. **Militarii,** Virtutii, dec., 54 mp, mobilat, utilat, 2 camere confort 1, mobilat, frigider, aragaz, masina de spalat, gresie, faianta, parchet, termopan, **350 €;** ☎0761.532.117/ 0722.542.692

284. **Mosilor** 58 mp, mobilat, utilat, Apartament 2 camere mobilat si utilat de inchiriat in zona Mosilor, pe str. Ardeleni nr 1, la 8 minute de Metrou Obor si 3 minute de Pizza Hut. Apartamentul este renovat integral si mobilat nou in 2019. **430 €;** ☎0756.933.706 Alexandru.nedelcu@remax.ro

285. **Mosilor** semidec., 60 mp, mobilat, utilat, Eminescu, mobilat, nou, bloc, reabilitat, contorizat, 2, balcoane, renovat, etaj, 5/8, gresie, faianta, parchet, termopan, liber, contract, ANAF, acces, metrou, Obor, **375 €;** ☎0721.864.861/ 0747.115.444 expocardinal@yahoo.com

286. **Mosilor** dec., 55 mp, mobilat, utilat, Mosilor Metrou Obor, 2 camere lux, mobilat utilat modern, etaj 2/10, liber, toate imbunatatirile, toate, utilitatile,acces imdediat metrou Bucur Obor,plata lunar si o luna garantie, merita vazut, **2.000 L;** ☎0767.922.400/ 0722.912.924 cordialimobiliare@yahoo.com

287. **Mosilor** dec., 58 mp, mobilat, utilat, Mosilor, Pizza Hut, Obor, metrou 7 minute, inchiriem 2 cam cu

# Imobiliare închirieri 2 CAMERE

350. **Romana,** semidec., 50 mp, mobilat, utilat, inchiriere apartament 2 camere Piata Romana. Renovat, mobilat si utilat nou, dispune de terasa, spatii depozitare, ac, acces rapid catre punctele de interes ale orasului, Universitate, Cismigiu **630 €;** ☎0757.704.332 alexandru.ion@houseadvisers.ro

351. **Romana,** Universitate, Magheru, ultracentral dec., 55 mp, mobilat, utilat, 5 mnute metrou Piata Romana, Universitate, semitradal, etaj1/4, mobilat ultramodern, utilat complet, centrala termica, parchet, termopan, cheltuieli reduse, se platesc doar utilitatile, scara impecabila, liber. **450 €;** ☎+40762570107

352. **Sala** Palatului - ultracentral, semidec., 50 mp, mobilat, utilat, 1/7, semidec., renovat, finisaje superioare,se mobileaza nou la cerere, jaluzele verticale, AC, gresie, faianta, parchet, termopan, aragaz, frigider, masina spalat, usa metalica, contract ANAF. **400 €;** ☎0722.874.772

353. **Sala** Palatului inchiriere apartament 2 camere semidec., 50 mp, mobilat, utilat, curat, spatios, luminos, dispune de aer conditionat, spatii depozitare, et 1/8. Aproape de Cismigiu, Romana, Universitate, Romana, Kogalniceanu. **400 €;** ☎0757.704.332 alexandru.ion@houseadvisers.ro

354. **Sala** Palatului, dec., 47 mp, mobilat, utilat, apartamentul perfect pentru tine, cochet mobilat ?i complet utilat apartamentul este situat ultracentral, langa Sala Palatului, sector 1, la 5 minute de metrou Universitate **510 €;** ☎0775.176.743 sonia.serbanescu@yahoo.com

355. **Sala** Palatului, nemobilat, neutilat, vedere Sala Palatului, ultracentral, et. 2/7, 45 mp pentru birouri, baie, bucatarie, neutilate. Pentru particulari dotare partiala **400 €;** ☎0732.023.361

356. **Sala** Palatului, Cismigiu, Str. Ion Campineanu, dec., 50 mp, mobilat, utilat, inchiriez apartament 2 camere, zona Sala Palatului, Cismigiu, parcul Kretzulescu(biserica Kretzulescu), Str. Ion Câmpineanu, dec., suprafata aprox 50 m2, etaj 1/8, **550 €;** ☎0764.529.841

357. **Sebastian,** 13 Sep. str. Sg. maj. V. Topliceanu 15 dec., 60 mp, mobilat, utilat, Particular, 2 cam. lux, Sg. maj. V. Topliceanu 15, Sebastian, 60 mp util, 7/8, full echipat, liber cu 1 sep.2019. Bloc curat, reabilitat, supraveghere video, linistit. Contract minim 1 an. Fara copii/ animale de companie **450 €;** ☎0720.673.076 dpintis@gmail.com

358. **Sebastian,** sector 5, dec., mobilat partial, utilat partial, 2 camere, confort 1, parter, gresie, faianta, termopan, 1+1 garantie; ☎0757.132.754

359. **Sector** 3, strada soldat Stelian Mihale, nr 10 dec., 56 mp, mobilat, utilat, total utilat, merita vazut. Detalii in privat. **370 €;** ☎0772.086.091

360. **Simion Barnutiu 17A, 100 mp, inchiriez 2 camere, an 2000, cu toate utilitatile, gaze, apa, caldura, teren 150 mp, desch. 10 m. Relatii la tel. 1.000 L; ☎0762.262.912**

361. **Soseaua** Colentina, Doamna Ghica, mobilat, utilat, langa Kaufland, 5 min. la Obor, etaj 7/10; ☎0724.668.896

362. **Soseaua** Fundeni, nr. 159 semidec., 53 mp, mobilat, utilat, prima inchiriere, Fundeni Tower, cochet si modern utilat, mobilat, parcare, paza, supraveghere video, imobil nou, stradal. Plata 1 luna + 1 luna garantie **400 €;** ☎0739.620.626 tomah.ahmed@sirgrup.ro

363. **Soseaua** Nordului, Satul Francez, parc Herastrau dec., 70 mp, mobilat, utilat, apartament 2 camere, lux, 3 minute de parcul Herastrau, situat pe soseaua Nordului, loc de parcare, centrala proprie **600 €;** ☎0767.188.180

364. **Soseaua** Oltenitei, Piata Sudului, sector 4, dec., 55 mp, mobilat, utilat, sos. Oltenitei, Stadion Romprim, stradal, dec., acces facil la metrou si tac. Spiru Haret, mobilat lux, ac, 2 tv, utilat, min. 1 an, 1+1, disponibil imediat **1.800 L;** ☎0764.180.052 office@nemarimobiliare.ro

365. **Soseaua** Panduri, semidec., 54 mp, mobilat, utilat, particular, etaj 2/8, vedere spate, gresie, faianta, parchet, termopan, usa metalica, mobilat si utilat, liber, numai pe termen lung. **350 €;** ☎0744.400.221 gabriel.anghel65@yahoo.com

366. **Splaiul** Unirii, Confort City, Rin Grand Hotel, dec., 56 mp, mobilat, utilat, 3/10, mobilata, utilat modern, g, f, p, t, un renovat recent, A/C, aragaz, frigider, ms, cuptor microunde, centrala proprie, tv, internet, loc de parcare, balcon, liber. **400 €;** ☎0732.859.500

367. **Stefan** Cel Mare semidec., 55 mp, mobilat, utilat, Spitalul Floreasca, bloc reabilatat, renovat, mobilat Ikea, etaj 3/8, balcon inchis, cheltuieli la intretinere foarte mici, gresie, faianta, parchet, termopan, aer conditionat, liber, contract, Anaf **400 €;** ☎0721.864.861/ 0747.115.444 expocardinal@yahoo.com

368. **Stefan** cel Mare metrou, semidec., 54 mp, mobilat, utilat, 2 camere confort 1, mobilat, etaj 3/10, gresie, faianta, parchet, termopan, frigider, aragaz, masina de spalat, aer conditionat, renovat, **400 €;** ☎0761.532.117

369. **Stefan** cel Mare, 5 minute metrou, IGP, semidec., 50 mp, mobilat, utilat, Parcul Circului, stradal, etaj 5, cf.1, mobilat, utilat complet, gresie, faianta, parchet, termopan, usa metalica, bloc reabilitat, balcon mare, contract la ANAF, liber, curat, 1 L+1 L, **300 €;** ☎0724.336.834

370. **Stefan** cel Mare, Bucur Obor, semidec., 54 mp, mobilat, utilat, La 2 minute de metrou, stradal, 5/8, utilat, mobilat modern lux, g, f, p, t, um, renovat acum, ac, aragaz, frigider, ms, apometre, repartitoare, tv Led, internet, balcon mare, bloc reabilitat, liber, **400 €;** ☎0732.859.500

371. **Stefan** cel Mare, sector 2, 65 mp, mobilat, utilat, cf. 1, 5/8, modern, vedere stradala, gresie, faianta, parchet, Ac, **450 €;** ☎0721.816.709

372. **Stirbei** Voda, semidec., 65 mp, mobilat, utilat, Cismigiu, bloc 1994, renovat recent, mobilat modern, utilat complet, aer conditionat, adiacent Berzei, Metrou Eroilor, Piata Victoriei, Calea Plevnei. **420 €;** ☎021.319.78.04/ 0723.515.199 oli_daniel@yahoo.com

373. **Strada Dristorului, dec., mobilat, inchiriez apartament 2 camere, complet reformat, 400 €; ☎0034627043833/ 0034673171294**

374. **Strada** Vicina, Calea Rahovei , Liceul Bolintineanu dec., 55 mp, mobilat, utilat, Inchiriez apartament 2 camere situat intr un bloc construit nou in anul 2018. Strada Vicina **399 €;** ☎0726.945.421 Dyaputaru@icloud.com

375. **Teiul** Doamnei, dec., apropiere parc, 9/10, renovat acum, totul schimbat, mobilat, utilat nou, aer conditionat, chirie 320 Ex2, **320 €;** ☎0724.229.051

376. **Teiul** Doamnei, Grigore Ionescu, semidec., 55 mp, mobilat, utilat, Mega Image, etaj 9/10, renovat, curat, mobilat si utilat complet, um, ac, disponibil termen lung, Contract Anaf inclus, avantaj decontare, avans 1+1, vecinatati: Piperă, Lacul Tei, Colentina, Obor **349 €;** ☎0758.074.444/ 021.210.76.00 valigeorgescu88@gmail.com

377. **Theodor** Pallady dec., 50 mp, mobilat, utilat, doresc studenta in gazdă, de preferabil primul an de facultate. Tel; ☎021.674.00.15

378. **Theodor** Pallady, dec., 2016 mp, mobilat, utilat, Palladium Residence, confort 1, dec., bloc nou, mobilat utilat situat la 8-10 min metrou , liber, loc parcare , merita vazut **380 €;** ☎0732.135.471

379. **Theodor** Pallady, Nicolae Teclu, Ozana dec., 60 mp, mobilat, utilat, apartament 2 camere, bloc nou, 3 minute de metrou, zona Theodor Pallady, centrala proprie, loc de parcare, mobilat utilat nou **310 €;** ☎0767.188.180

380. **Timpuri** Noi, Tineretului, Nerva Traian, Unirii dec., 60 mp, mobilat, utilat, apartament 2 camere, mobilat utilat nou, loc de parcare, centrala proprie, 3 minute de metrou Timpuri Noi, dec. **400 €;** ☎0767.188.180

381. **Tineretului** Viorele 2 camere 51 mp, mobilat, utilat, Inchiriere 2 cam. Tineretului Viorele 2 camere semidec., etaj 2/4, disc. **450 €;** ☎0745.156.644

382. **Tineretului,** mobilat, ap. de inchiriat, 3 camere, parter, **500 €;** ☎0753.688.560

383. **Tineretului,** dec., 65 mp, mobilat, utilat, Calea Vacaresti, bloc 1986, renovat recent, mobilat modern, aer conditionat, centrala proprie, dec., adiacent Palatul Copiilor, Parc Tineretului, Mihai Bravu, Sun Plaza, Timpuri Noi. **430 €;** ☎021.319.78.04/ 0723.515.199 oli_daniel@yahoo.com

384. **Tineretului,** 60 mp, mobilat, utilat, Gheorghe Sincai, renovat recent, mobilat modern, utilat complet, aer conditionat, adiacent Parcul Tineretului, Cantemir, Timpuri Noi, Metrou Tineretului, **450 €;** ☎021.319.78.04/ 0723.515.199 oli_daniel@yahoo.com

385. **Tineretului,** inchiriere apartament 2 camere, semidec., 50 mp, mobilat, utilat, spatios, luminos, dispune de spatii depozitare, aer conditionat, balcon, acces rapid catre punctele de interes ale orasului, **400 €;** ☎0757.704.332 alexandru.ion@houseadvisers.ro

386. **Tineretului,** Palatul Copiilor semidec., 60 mp, mobilat, utilat, 7 minute metrou Tineretului, bloc 1986, etaj parter/9, mobilat modern, utilat complet, parchet, termopan, microunde, hota, aragaz, frigider, masina spalat, scara impecabila, zona verde, vedere parc, liber, negociabil. **400 €;** ☎+40762570107

387. **Tineretului,** Piata Norilor semidec., 54 mp, mobilat, utilat, Apartament spatios,bloc civilizat, etajul 1, chiar langa Piata Norilor, 7 minute de metrou, mobilat si utilat modern, termen lung, seriozitate, ideal pentru cuplu, fara animale, liber la 5 august, 1+1 **390 €;** ☎0742.078.877

388. **Tineretului,** stradal, Palatul Copiilor, semidec., 60 mp, mobilat, utilat, Tineretului, stradal, Palat Copiilor, parcare, 8/8, balcon 8 m, nou mobilat/utilat modern, 2 ac, 1 cuplu sau o persoana, fara copii, animale, nefumatori, seriozitate, proprietar **420 €;** ☎0722.483.748 dan_dura2000@yahoo.com

389. **Tineretului,** Timpuri Noi , Cantemir, Unirii dec., 60 mp, mobilat, utilat, inchiriere apartament 2 camere lux, 3 minute de metrou, loc de parcare, centrala proprie, totul nou, 2 minute de parcul Tineretului **350 €;** ☎0767.188.180

390. **Tineretului,** Timpuri Noi, dec., 50 mp, mobilat, utilat, proprietar inchiriez ap. 2 camere dec. confort 1, mobilat, utilat, 1+1 garantie cu contract pe 1 an. Rog sms daca nu raspund **370 €;** ☎0734.010.831 nicoleta.dona.trei@gmail.com

391. **Tineretului,** Timpuri Noi, Cantemir, Unirii, dec., 62 mp, mobilat, utilat, inchiriere apartament 2 camere lux, 3 minute de metrou, loc de parcare, centrala proprie, totul nou, 2 minute de parcul Tineretului **370 €;** ☎0767.188.180

392. **Tineretului,** Vacaresti, Piata Timpuri Noi, semidec., 52 mp, mobilat, utilat, confort 1 , et. 6/8, renovat, mobilat si utilat complet, aer conditionat, tv, multiple spatii de depozitare, balcon, baie cu geam, langa Piata Norilor, 3 min metrou Timpuri Noi, 10 min Tineretului **380 €;** ☎0723.707.553 razvanzamfir1@yahoo.com

393. **Tineretului,** vav Palatul Copiilor, dec., 58 mp, mobilat, utilat, acces metrou Tineretului sau Timpuri Noi, et. 4/10, dec., 2 balcoane inchise, gresie, faianta, parchet, termopan, usa metalica, frigider, aragaz, masina de spalat. Liber din 01.09 negociabil. **330 €;** ☎0722.555.660 advaimb@yahoo.com

394. **Tineretului,** vis a vis parcul Lumea copiilor semidec., 1984 mp, mobilat, utilat, bloc 1984, impecabil, apartament amenajat, mobilat si utilat modern, cf. 1, etaj 3/10, centrala termica proprie, termopan, parchet, gresie, faianta, bloc impecabil, dotat cu videointerfon, 2 lifturi. **430 €;** ☎0733.300.779/ 021.330.79.50 liderimobiliare@gmail.com

395. **Titan** dec., 55 mp, mobilat, utilat, parc Titanii, bloc reabilitat, etajul 9 din 10, complet renovat, mobilat si utilat lux, televizor LCD, aer conditionat, masina spalat, termopane, usa metalica, liber, termen lung, fara animale. **400 €;** ☎0728.777.132 adriangeambei@yahoo.com

396. **Titan,** 1 Decembrie Pallady, semidec., mobilat, utilat, apartament situat in complex Paladium Residence la 600-700 m distanta de metrou Nicolae Telcu, mobilat nou, primul chirias, disponibil de la 25 iulie, **315 €;** ☎0736.965.547 maria.mariallinca@yahoo.com

397. **Titan,** 10 minute metrou, chiar pe Prisaca Dornei, dec., mobilat, utilat, parc Titanii, bloc reabilitat, etajul 9 din 10, complet renovat, mobilat si utilat lux, televizor LCD, aer conditionat, masina spalat, termopane, usa metalica, liber, termen lung, fara animale **400 €;** ☎0732.135.467

398. **Titan,** 2 camere, metrou 1 Decembrie, totul nou, semidec., 52 mp, mobilat, utilat, 2 camere semidec., Titan, la 2 min. De metrou 1 Decembrie, proaspat renovat, mobilat si utilat modern, totul nou, 52 mp, etaj 9/10, bloc reabilitat. Zona verde, acces rapid mijloace de transport. **350 €;** ☎0720.888.054 eugenia.cretu@procapitald.ro

399. **Titan,** Costin Georgian metrou, dec., 52 mp, mobilat, utilat, etaj 6, la 5 minute de metrou, bloc izolat termic, curat, liber. **300 €;** ☎0734.352.036 casaperdueconsulting@yahoo.com

400. **Titan,** Liviu Rebreanu, parc IOR, dec., 62 mp, mobilat, utilat, apartament 2 camere, 3 minute de metrou Titan, dec., centrala proprie, loc de parcare, mobilat utilat nou **330 €;** ☎0767.188.180

401. **Titan,** Piata Salajan dec., 52 mp, mobilat, utilat, Ofer spre inchiriere apartament 2 camere, complet mobilat, utilat si renovat recent. Etaj 4 din 10. La 3 min de metrou. Masina de spalat +TV. Blocul este reabilitat. Liber. Avans 1+1. Agentie. **400 €;** ☎0720.094.073 loana_ioana99@yahoo.com

402. **Titulescu** - Metrou P-ta Victoriei, dec., mobilat, utilat, 2 camere, bloc 1987, stradal, reabilitat termic, etaj 4/10, mobilier si aparatura electrocasnica moderna, balcon, termopan, aer conditionat, renovat 2018, **500 €;** ☎0724.062.297

403. **Tomis** Nord, Boema dec., 50 mp, mobilat, utilat, apartament dec., 2 camere, in suprafata totala de 63 mp (suprafata utila de 50 mp si balcon 13 mp), intrare stradala direct din bd. Tomis, Constanta **400 €;** ☎0730.556.805 bucuresti_1979@yahoo.com

404. **Turda,** dec., 60 mp, mobilat, utilat, apartament mobilat si utilat complet modern, dec., la etajul 1, amenajat, liber, situat la 10 minute de metrou Crangasi. **350 €;** ☎0762.656.686/ 0748.908.724

405. **Ultracentral,** mobilat, utilat, 2 camere, mobilat, spatios, complet utilat, locuinta pe termen lung. ☎0723.785.161

406. **Unirii** dec., 50 mp, mobilat, utilat, Apartament 2 cam dec.e, et. 10+tehnic, 2 lifturi, mobilat si utilat complet, aer conditional, bloc anvelopat termic, 400 euro/ luna, la 200 m de statia de metrou Unirii **390 €;** ☎0722.321.021 dragan.georgeta@regalservice.ro

407. **Unirii** dec., 60 mp, mobilat, utilat, Zepter, etajul 6 din 7, bucatarie open, foarte spatios, 2 aer conditionat, liber 1 septembrie **350 €;** ☎0724.254.024 balescu.ionut@gmail.com

408. **Unirii** , Nerva Traian , Octavian Goga dec., 70 mp, mobilat, utilat, Uniri Nerva Traian apartament 2 camere mobilat si utilat lux **700 €;** ☎0769.938.855 mihai@rentsellimobiliare.ro

409. **Unirii** Splai, Mihai Bravu, parcare subterana lux dec., 75 mp, mobilat, utilat, bloc 2017, totul nou, finisaje premium centrala proprie, mobilat ultramodern, 2 dressing-uri, utilat complet: masina spalat, cuptor, plita, hota, combina frigorifica, vec: Nerva Traian, Unirii, Tineretului, liber, **530 €;** ☎0752.010.041/ 031.420.69.37 elena@confortcasaimobiliare.ro

410. **Unirii,** dec., 60 mp, mobilat, utilat, Calea Calarasilor, bloc 1994, renovat recent, mobilat modern, utilat complet, aer conditionat, adiacent Matei Basarab, Piata Muncii, Delea Veche, Universitatea Hyperion. **380 €;** ☎021.319.78.04/ 0723.515.199 oli_daniel@yahoo.com

411. **Unirii,** dec., 65 mp, mobilat, utilat, Camera de Comert, Biblioteca Nationala, proprietar, 3/8, bloc 1998 monolit, 65 mp, 3 balcoane, mobilat , aer conditionat, pretabil locuit/ firma, liber, nu accept animale de companie, exclus agentii. **500 €;** ☎0722.461.453

412. **Unirii,** 65 mp, mobilat, utilat, Decebal, bloc reabilitat termic, mobilat modern, utilat complet, aer conditionat, adiacent Piata Alba Iulia, Calea Calarasilor, Mihai Bravu, metrou Piata Muncii. **390 €;** ☎021.319.78.04/ 0723.515.199 oli_daniel@yahoo.com

413. **Unirii,** dec., 65 mp, mobilat, utilat, Mall Vitan, bloc 1992, dec., renovat recent, mobilat modern, utilat complet, aer conditionat, adiacent Nerva Traian, Octavian Goga, Metrou Timpuri Noi, Mihai Bravu, Dristor, Piata Alba Iulia. **400 €;** ☎021.319.78.04/ 0723.515.199 oli_daniel@yahoo.com

414. **Unirii,** dec., 60 mp, mobilat, utilat, Mall Vitan, bloc 1992, renovat, nemobilat, dec., bucatarie mobilata, parter, ideal firma sau locuinta, adiacent Nerva Traian, Timpuri Noi **350 €;** ☎021.319.78.04/ 0723.515.199 oli_daniel@yahoo.com

415. **Unirii,** semidec., 50 mp, mobilat, utilat, Matei Basarab, bloc 2012, renovat recent, mobilat modern, utilat complet, aer conditionat, loc parcare subteran, adiacent Calea Calarasilor, Decebal, Piata Muncii, Piata Alba Iulia, **450 €;** ☎021.319.78.04/ 0723.515.199 oli_daniel@yahoo.com

416. **Unirii,** dec., 62 mp, mobilat, utilat, Proprietar, inchiriez apartament 2 camere dec., etaj4/8, utilat ?i mobilat complet, stradal, vis-a-a vis de Camera de Comert, este reabilitat termic. Nu se accepta animale de companie. **450 €;** ☎0724.443.524 burduja.alina@yahoo.com

417. **Unirii,** dec., 72 mp, mobilat, utilat, Unirii, Zepter, stradal, etaj 4/8, vedere bulevard, dec., suprafata 72 mp, 3 balcoane, curat, mobilat si utilat modern, liber, bloc monolit, constructie 1995. **500 €;** ☎0722.573.232/ 0722.573.232 office@interpartes.ro

418. **Unirii,** bd. Decebal, Turquoise Ristorante, dec., 65 mp, mobilat, utilat, al 2 lea bl. de bd, rapid Muncii metrou, et. 5/9, bloc 1991, 65 mp, bucatarie 12 mp, living 25 mp, zugravit iulie 2019, climatizat. Ideal locuinta de serviciu, cazare. Rapid Universitate, Romana, facultati. Decontare ct Anaf. **385 €;** ☎0721.927.522

419. **Unirii,** Bd. Dimitrie Cantemir, dec., 50 mp, mobilat, utilat, inchiriere apartament 2 camere, pretabil birou sau locuinta, confort 1 dec., la etajul 1/8 in bloc reabilitat termic, mobilat si utilat pentru birouri. Se poate mobila suplimentar pentru locuit. **430 €;** ☎0762.093.000

420. **Unirii,** Bd. Natiunile Unite, parc Izvor, dec., 56 mp, mobilat, utilat, 2 camere, liber, dec., 3 balcoane, bucatarie deschisa, complet mobilat si utilat cum arata in poze, masina de spalat rufe, aragaz, hota, frigider, farte aproape de mă?rul Izvor, Palatul Parlamentului, parc **465 €;** ☎0741.993.333

421. **Unirii,** Cantemir stradal, acces metrou, priveliste dec., 50 mp, mobilat, utilat, 6/7, bloc anvelopat, cf. 1 dec, renovat, luminos, ferit de zgomot, balcon inchis, aer conditionat, parchet frumos din lemn, mobilat si utilat, negociabil in functie de avansul pe mai multe luni, acces metrou, **400 €;** ☎0767.480.826 diana13business@yahoo.com

422. **Unirii,** Cocoru, semidec., 55 mp, mobilat, utilat, inchiriez apartament 2 camere, ultracentral, 6/9, mobilat modern, termopan, balcon inchis, utilat cu masina spalat automata, aer conditionat, cuptor microunde, frigider, internet, interfon, televizor, **550 €;** ☎0724.343.400 na.stancu@gmail.com

423. **Unirii,** Cosbuc, dec., 67 mp, mobilat partial, utilat, va oferim spre inchiriere un apartament de 2 camere, situate in zona Unirii, Piata George Cosbuc, dec., la etajul 4/8, suprafata 56 mp, plus 3 balcoane insumand 10 mp. **430 €;** ☎0727.090.488 radu@proestate.ro

424. **Unirii,** Fantani dec., mobilat, utilat, stradal, etaj 1, 2 aparate aer conditionat, tv, toate imbunatatirile. **550 €;** ☎0724.278.376

425. **Unirii,** Fantani, dec., 50 mp, mobilat, utilat, langa Tribunal, vav de Biblioteca Na?ionala, apartament 2 camere, dec.e, etaj 1/7, cu imbunatatiri, mobilat si utilat complet, **550 €;** ☎0752.036.997/ 0765.400.929

426. **Unirii,** Octavian Goga lux dec., 65 mp, mobilat, utilat, 2 cam dec, et. 2/8, 65 mp, 1994, Unirii, Zepter, Casa de Pensii, **650 €;** ☎0722.321.021 dragan.georgeta@regalservice.ro

427. **Unirii,** Piata Unirii, centru, ultracentral dec., 66 mp, mobilat, utilat, inchiriere apartament 2 camere, Piata Unirii, 3 minute de metrou, centrala proprie, loc de parcare, totul nou **410 €;** ☎0767.188.180

428. **Unirii,** strada Popa Nan 185, dec., 57 mp, mobilat, utilat, proprietar, bloc 2009, et. 4/10, loc parcare subteran, renovat si utilat, saltea noua, masina spalat vase si masina splalat rufe, cada tip jacuzzi. **550 €;** ☎0722.313.213 bogdan.galdea@yahoo.com

429. **Unirii,** ultracentral, dec., 70 mp, mobilat partial, utilat, apartament 2 camere, confort 1 sporit, etajul 1/7, suprafata de 70 metri patrati, dec., renovat 2019, finisaje de lux, gresie, faianta, parchet, termopan, usa metalica, aer conditionat in fiecare camera, **750 €;** ☎0746.188.866 mar_ancomar@yahoo.com

430. **Universitate** dec., 38 mp, mobilat, utilat, apartamet 2 camere+ dependinte, modernizat, renovat recent, mobilat si utilat, et.5 din 6, conditii confortabile de locuit. **500 €;** ☎0731.359.301 sandrrag@yahoo.com

431. **Universitate** dec., 50 mp, mobilat, utilat, Inchiriere apartament 2 camere Universitate. Mobilat, curat, spatios, luminos, et 6/8, ac, balcon. Aproape de Cismigiu, Sala Palatului, Romana, Victoriei, **500 €;** ☎0757.704.332

432. **Universitate** Cismigiu strada Ion Campineanu dec., 50.00 mp, mobilat, utilat, **400 €;** ☎0730.928.310 vlad@vladtrimbitasu.ro

# Imobiliare închirieri 3 CAMERE

433. **Universitate,** dec., 55 mp, mobilat, utilat, Cismigiu, renovat recent, mobilat modern, utilat complet, aer conditionat, dec., adiacent Kogalniceanu, Facultatea de Drept, Facultatea de Stomatologie, Stirbei Voda, Calea Plevnei. **450 €;** ☎021.319.78.04/ 0723.515.199 oli_daniel@yahoo.com

434. **Universitate,** dec., 50 mp, mobilat, utilat, particular inchiriez apart.1 minut de Universitate si Unirea, aparatura si centrala termica noua, mobilat modern, balcon mare, u.m., vedere Intercontinental, Min. Agriculturii, nefumatori, exclus agentii. **335 €;** ☎0744.388.477/ 0744.958.980 digimicrosistem@yahoo.com

435. **Universitate,** 65 mp, mobilat, utilat, Rosetti, renovat lux, mobilat nou, aer conditionat, prima inchiriere, adiacent, Centrul Vechi, Calea Victoriei, Piata Unirii, Piata Romana **600 €;** ☎021.319.78.04/ 0724.257.295 silviuatlas@yahoo.com

436. **Universitate,** 2 +1 camere nemobilat, fara comision dec., 60 mp, nemobilat, utilat, ultracentral blocul Dalles, 3min metrou / TNB/ Intercontinental: 2 camere + extra living/ spatiu receptie, etaj 1/7, liber, renovat, nemobilat, fara bulina, reabilitat. Pretabil birou sau locuinta. **450 €;** ☎0735.918.306 lore.ridha@gmail.com

437. **Universitate,** 2 camere, inchiriat semidec., 60 mp, mobilat, utilat, Procapital Development ofera spre inchiriere un apartament cu 2 camere, semidec., situat in zona Universitate, la 3-4 minute de mers pe jos fata de statia de metrou. **650 €;** ☎0720.888.015 smaranda.crivat@procapitald.ro

438. **Universitate,** 2 camere, inchiriat semidec., 60 mp, mobilat, utilat, Procapital Development ofera spre inchiriere un apartament cu 2 camere, semidec., situat in zona Universitate, la 3-4 minute de mers pe jos fata de statia de metrou. **650 €;** ☎0720.888.015 smaranda.crivat@procapitald.ro

439. **Universitate,** Batistei, semidec., 50 mp, nemobilat, neutilat, la 250 m de gura de metrou, spatiu de birouri in vila s+p+2, etaj 1, compus din 2 camere semidec.e, cu suprafete de 30 mp si, respectiv 17 mp, grup sanitar, fara bucatarie. **400 €;** ☎0799.984.105

440. **Universitate,** Calea Victoriei, bloc Pizza Hut, 55 mp, an 1980, mobilat, utilat modern, renovat, **450 €;** ☎0723.712.883

441. **Universitate,** Conta, Magheru, semidec., 52 mp, mobilat, utilat, apartament 2 camere mobilat si utilat premium, etajul 2 bloc din 1980, ac, usa metalica termopan, bucatarie open, liber. Intercontinental, Batistei **600 €;** ☎0728.820.095/ 0725.074.444 sweethome_imob@yahoo.com

442. **Universitate,** piata Unirii, piata Romana, Centru dec., 60 mp, mobilat, utilat, apartament 2 camere, mobilat utilat lux, totul nou, centrala proprie, loc de parcare, dec., 3 minute de metrou Universitate, fara risc seismic **400 €;** ☎0767.188.180

443. **Vatra** Luminoasa, piata Muncii, dec., 70 mp, mobilat, utilat, Vatra Luminoasa stradal, 2 camere dec., parter din 4, su. 70 mp, mobilat si utilat complet, distanta 2 minute de parc Arena Nationala si 15 minute de metrou piata Muncii, liber, pret 350 euro **350 €;** ☎0758.085.003 daniel@confortcasaimobiliare.ro

444. **Victoriei,** lancu de Hunedoara, semidec., 52 mp, mobilat, neutilat, confort 1 , gresie,faianta ,parchet, bloc curat , aer cond ,etaj 4, acces la 10 , metrou Victoriei 8 minute, disponibil imediat , termen lung,o luna avans plus garantie, comision agentie . **350 €;** ☎0745.753.174

445. **Victoriei,** Piata Victoriei, Titulescu, centru dec., 66 mp, mobilat, utilat, apartament 2 camere dec., mobilat utilat nou, centrala proprie, loc de parcare, 3 minute de metrou Piata Victoriei, **400 €;** ☎0767.188.180

446. **Vitan** Auchan semidec., 56 mp, mobilat, utilat, 2 camere la maxim 10 min. metrou Dristor sau Mihai Bravu vis a vis Auchan, cf. 1, toate imbunatatirile, liber, vizite urgent, sunati acum, merita, **300 €;** ☎0728.879.798/ 0721.221.940

447. **Vitan** Mall, Foisorului, Nerva Traian, Zizin dec., 60 mp, mobilat, utilat, apartament 2 camere, mobilat utilat nou, 3 minute de Mall Vitan, centrala proprie, loc de parcare **350 €;** ☎0767.188.180

448. **Vitan** mall, str. Alexandru Moruzzi, semidec., 60 mp, mobilat, utilat, parter/4, mobilat modern, utilat complet, foarte curat, proaspat zugravit, masina de spalat, liber. Vecinatati: Calea Vitan, Octavian Goga, Nerva Traian. **300 €;** ☎0728.736.846

449. **Vitan,** Auchan, semidec., 70 mp, mobilat, utilat, bloc nou, 1 apartament pe nivel, etaj 2/5, intim, bloc foarte linistit si foarte curat, utilat lux, renovat complet, totul nou, masina de spalat vase si rufe, loc parcare, urgent, negociabil, **380 €;** ☎0723.707.553/ 0740.729.273 razvanzamfir1@yahoo.com

450. **Vitan,** Mall, dec., 44 mp, mobilat, utilat, confort 1, bloc reabilitat termic, etaj 4, garsoniera modificata in 2 camere, bucataria relocata, mobilat si utilat complet, AC, tv LCD, g+f+p+t+UM, contorizata, conexiune internet+Wi-Fi. Cotract ANAF, **320 €;** ☎0720.425.031/ 0760.521.671

451. **Voluntari** Pipera, str. George Bacovia nr. 15-17 semidec., 69 mp, mobilat, utilat, inchiriez ap. 2 camere, et. 2 din 4, in Pipera Voluntari, str. George Bacovia 15-17 in cartier Perla Rezidence, curat, mobilat, utilat. **650 €;** ☎0751.516.512/ 0744.637.045 chiriacflorin76@yahoo.com

452. **Voluntari,** spate Politia calare, dec., inchiriez 2 camere, cu intrare separata, la curte, baie si bucatarie comuna, incalzire centrala proprie, cu gaze, toate utilitatile; ☎0761.258.792

## Apartamente 3 camere

1. **1 Decembrie,** Trapezului metrou semidec., 85 mp, mobilat, utilat, 7 min metrou 1 Decembrie, zona Circa 13, semistradal, etaj 8/10, mobilat modern, utilat complet, parchet, termopan, balcon, pat in fiecare camera, aer conditionat, scara impecabila, zona verde, liber. **350 €;** ☎+40762570107

**2. 1 Mai, Ion Mihalache stradal si vedere bd, autobuz dec., 75 mp, mobilat, utilat, la bloc, rapid Victoriei 3 statii, 5 la Romana, clasic, et. 6/10, bl. 1984, 2 bal, 2 balcoane, combina frigo, mas. spalat. Acces facultati, Agronomie, Eroilor, Grozavesti, Gara de Nord, Politehnica, Universitate, Unirii, 300 €; ☎0721.927.522**

3. **13 Septembrie** dec., 80 mp, mobilat, utilat, Prosper, str Novaci, 3/8, dec, 2 gr sanitare, ac, mobilat si utilat, loc de parcare, liber, urgent. **430 €;** ☎0722.519.460 despina.enache@yahoo.com

4. **13 Septembrie,** dec., 81 mp, mobilat, utilat, ap. 3 camere, 1990, aer conditionat, scara supravegheata video, interfon, fara animale de companie, **500 €;** ☎0728.129.993

5. **13 Septembrie,** Piata Prosper, dec., 76 mp, mobilat, utilat, nu colaborez cu agentii imobiliare. Proprietar inchiriez apartament de 3 camere, un balcon, 2 toalete, situat in zona 13 Septembrie, Mihail Sebastian, aproape de Piata Prosper, liber s?arsitul lui august **400 €;** ☎0737.616.041 stefania_state@yahoo.com

6. **Academia** Militara semidec., 65 mp, mobilat, utilat, b-dul Timisoara, pe o strada foarte linistita, la doi pasi de AFI Cotroceni, apartament semidec., mobilat si utilat. Centrala proprie pe gaz. Oferta rara. **400 €;** ☎0744.652.155 gabriel.bozian@abbunited.ro

7. **Afi** Cotroceni, Plaza Mall, apartament 3 camere semidec., 72 mp, mobilat, utilat, Bd. Timisoara (Afi Cotroceni, Plaza Mall), bloc reabilitat termic, apartament 3 camere, confort 1, semidec., etaj 8/8, toate utilitatile, aer conditionat, termopan, usa metalica, mobilat-utilat **380 €;** ☎0766.668.893

8. **Alexandria** sos. mobilat, utilat, inchiriez ap.3 camere etaj 5, mobilat recent, zugravit, gresie, faianta, 2 ap.aer conditionat, ☎0749.815.220/ 0767.521.302

9. **Apartament** 3 camere cu vedere la lacul Pipera, Complex Perla Nord dec., 169 mp, mobilat, neutilat, **950 €;** ☎031.710.42.25 contact@casta.ro

10. **Apartament** 3 camere Universitate semidec., 100.00 mp, mobilat, utilat, **688 €;** ☎0729.101.123 valeriu@valeriustancu.ro

11. **Apartament** 3 camere, 112 mp in zona Herastrau, semidec., 112 mp, mobilat, utilat, **1.150 €;** ☎031.710.42.25 contact@casta.ro

12. **Apartament** de inchiriat Crangasi - strada 9 Mai, 3 camere dec., 75 mp, mobilat, utilat, **450 €;** ☎0721.115.770 diana.dragomir@activimob.ro

13. **Apartament** in zona Padurea Baneasa - Bloc 2018 semidec., 70.00 mp, mobilat, utilat, **550 €;** ☎0747.751.293 mihaita@mihaitamoldovan.ro

14. **Apartament** mobilat modern cu finisaje de lux semidec., 76 mp, mobilat, neutilat, **500 €;** ☎0767.148.525 bogdan@goldenbricks.ro

15. **Apartamentul** tau de langa padurea din Pipera, exclusivist, modern, complet dec., 180 mp, mobilat, utilat, **1.200 €;** ☎031.630.89.34 contact@alexandrucordea.ro

16. **Aviatiei,** Aurel Vlaicu, Baneasa, Herastrau, dec., 85 mp, mobilat, utilat, inchiriere apartament 3 camere dec., mobilat utilat nou, loc de parcare, centrala proprie, totul nou, 2 minute de metrou, etaj 2, **520 €;** ☎0767.188.180

17. **Baba** Novac, IOR, semidec., 70 mp, mobilat, utilat, etaj 7/10, mobilat si utilat, curat, 3 min parc, 5 min ParkLake, 10 min metrou, ideal familie/cuplu, Contract Anaf, avans 1+1, vecinatati: Titan, Nicolae Grigorescu, Campia Libertatii. **430 €;** ☎0758.074.444/ 021.210.76.00 valigeorgescu88@gmail.com

18. **Baneasa** dec., 80 mp, nemobilat, neutilat, Liber, 2/6, stradal ,ideal firma, locuit, vedere dubla, la 10 min. metrou Aviatiei, parc Herastrau, Mall Promenada, piata Baneasa, autobuze 131,335, 205, scoli, gradinite in apropiere, centrala proprie, avans 1+1. **580 €;** ☎0768.644.971 elkonareal@yahoo.com

19. **Baneasa,** semidec., 98 mp, mobilat, utilat, ap nou lux, 2007 str. Pechea, langa spitalul Medicover. Mobilat complet Mobexpert, utilat compl

# Imobiliare închirieri 3 CAMERE

89. **Floreasca,** str. W. A. Mozart, prima inchiriere dec., 66 mp, nemobilat, neutilat, parter inalt, renovat complet 2019, la 5 minute de parc, gradinita, scoala, magazine, mijloace de transport. Vecinatati: Aviatiei, Beller, Barbu Vacarescu, Dorobanti, Stefan cel Mare, Tei **550 €;** ☎0722.393.151/ 0729.410.992 libra.imobiliare@gmail.com

90. **Fortuna,** inchiriere ap. 3 camere duplex 111 mp semidec., 111 mp, mobilat, utilat, duplex 111 mp la prima inchiere, complet mobilat si utilat, loc de parcare la scara, centrala termica cu boiler, rulouri, A/C, spatii depozitare, gradinita de stat, autobuz 302, magazine 3 min pe jos. **500 €;** ☎0743.034.531 zalist@gmail.com

91. **Fundeni** Residence, str. Stejarului, bloc 2019 dec., 95 mp, mobilat, utilat, Inchiriez apartament 3 camere, bloc 2019, zona Fundeni Residence, str. Stejarului, totul nou, prima inchiriere, dec., suprafata aprox 95 mp, etaj 1/4 cu lift **400 €;** ☎0764.529.841 ciornei.bogdan@gmail.com

92. **Gara** de Nord, 5 min metrou, inchiriez ap 3 camere semidec., 65 mp, mobilat, utilat, apartament 3 camere de inchiriat direct proprietar. Apartamentul este recent renovat si mobilat Ikea se afla la prima inchiriere, etaj 1/8. Metrou Gara de Nord 5 min. **400 €;** ☎0722.881.128

93. **Gara** de Nord, Dinicu Golescu, trei camere de inchiriat, comision 0, semidec., 63 mp, mobilat, utilat, **500 €;** ☎031.630.89.34 contact@alexandrucordea.ro

94. **Giulesti,** dec., 74 mp, mobilat, utilat, ap 3 cam, et 5/8, living, balcon, 1 dormitor, balcon, 1 dormitor+ dressing, bucatarie, camara, 2 holuri, 1 debara, are parchet natural, imbunatatiri minime dar este curat si bine intretinut. **1.200 L;** ☎0723.331.874

95. **Giurgiului,** Drumul Gazarului, Str. Vigoniei, semidec., 70 mp, mobilat, utilat, 3 camere, mobilat modern, 3/10, gresie, faianta, parchet, termopan, aer conditionat, usa metalica, balcon inchis, contorizat, liber, **300 €;** ☎0721.864.861/ 0747.115.444 expocardinal@yahoo.com

96. **Giurgiului,** in spatele cimitirului Evreiesc, dec., 75 mp, mobilat, utilat, str. Baciului, la capatul autobuzului 323, cf. 1, p/10, cu imbunatatiri, cu centrala proprie, **280 €;** ☎0752.036.997/ 0765.400.929

97. **Grozavesti** Regie Politehnica dec., 83 mp, mobilat, utilat, proprietar inchiriez apartament 3 camere + loc parcare exterior, proprietate privata Premium Residence Grozavesti Politehnica, **750 €;** ☎0744.587.881 pentruliviu@yahoo.com

98. **Herastrau,** soseaua Nordului dec., 85 mp, mobilat, utilat, Apartament 3 camere mobilat si utilat complet. Et 3/5. **1.200 €;** ☎0744.185.172 Kin.elena@yahoo.com

99. **Iancului** metrou semidec., 70 mp, mobilat partial, utilat partial, confort 1, stradal, etaj 4/10, gresie, faianta, parchet, curat, contorizat, bucatarie mobilata, utilata cu aragaz, frigider, 4 minute distanta de metrou, semimobilat (pat si dulap haine ) **300 €;** ☎0745.753.174

100. **Iancului,** 65 mp, nemobilat, utilat, inchiriez ap. 3 camere, 1978, gresie, faianta, parchet, Ac, um, 8/14, mètrou Iancului, bloc Posta, **400 €;** ☎0724.223.314

101. **Iancului,** metrou semidec., 65 mp, mobilat, utilat, Mihai Bravu intersectie Iancului, apropiere metrou, vav statie tramvai, stradal, vedere pe spate, semidec., mobilat/ utilat complet, cf. 1, etaj 5/10, **380 €;** ☎0765.404.303

102. **Iancului,** metrou Iancului 3 camere nemobilat dec., 70 mp, nemobilat, neutilat, apartament 3 camere de inchiriat pe Soseaua Iancului, 70 mp, etajul 8/14, bloc de beton construit in 1972, nemobilat, vedere si acces stradal, 1 balconwww.realkom.ro **400 €;** ☎0768.112.113 oliver.postolache@realkom.ro

103. **Iancului,** metrou, nemobilat, 8/10, 3 camere, bucatarie utilata, **400 €;** ☎0753.199.924

104. **Iancului,** Posta, metrou, stradal semidec., 75 mp, mobilat, utilat, et.5, curat, mobilat/utilat complet, aragaz, frigider, masina spalat, gresie, faianta, parchet, termopan, balcon inchis, 2 minute metrou, Mega Image, Mihai Bravu, Vatra Luminoasa, Parcul National, Obor, Avrig. **340 €;** ☎0745.541.761/ 0755.075.901

105. **In** City Residence, Alba Iulia, Unirii, 94 mp, mobilat, utilat, bloc nou in complex rezidential InCity, sala fitness, spa, piscina, mobilat lux, ac, masina spalat, lcd, 2 gr. sanitare, dormitoare cu pat dublu, de mijloc, loc de parcare in garajul subteran. **750 €;** ☎0728.736.846

106. **Inchirieri** Apartamente 3 Camere Zona Cotroceni dec., 87 mp, mobilat partial, utilat, **699 €;** ☎0720.133.267 athos.imob@yahoo.com

107. **Inchirieri** apartamente 3 camere zona Crangasi pret 450 euro dec., 70 mp, mobilat, utilat, **450 €;** ☎0720.133.267 athos.imob@yahoo.com

108. **Inchirieri** apartamente 3 camere zona Unirii dec., 94 mp, mobilat, utilat, **700 €;** ☎0786.781.490 iv.ionutvasile@gmail.com

109. **Ion** Mihalache semidec., 70 mp, mobilat, utilat, metrou 1 Mai, apartament mobilat si utilat complet, amenajat, curat, liber, spatios, situat la 1 minut de metrou, zona liniistita, apropierea facultatii **350 €;** ☎0762.656.686/ 0748.908.724

110. **Ion** Mihalache, Domenii, dec., 70 mp, mobilat, utilat, bloc tip vila, et. 1/3, 2 balcoane, aer conditionat, centrala proprie, bucatarie deschisa nou utilata/ mobilata, masina de spalat vase, recent renovat, 1+1 garantie, prima inchiriere, comision 0% **650 €;** ☎0744.520.525

111. **Ion** Mihalache, Piata Chibrit, metrou 1 Mai, semidec., mobilat, utilat, mobilier in stare buna, curat, liber, situat la 2 minute de metrou, merita vazut **400 €;** ☎0748.908.724/ 0762.656.686

112. **Ion** Mihalache, zona Ana Gabriela, particular, semidec., mobilat, utilat, particular, Bd. Ion Mihalache, zona Ana Gabriela, inchiriez 3 camere semidec., etaj 5/8, 2 gr. sanitare, renovat, termopan, mobilat si utilat nou. Tel. Pret 600 e/luna, avans+1 luna garantie. **600 €;** ☎0729.451.242 irina_ror@yahoo.com

113. **Lacul** Tei, Maica Domnului, dec., 75 mp, mobilat, utilat, 5/8, 2 gr., modern, videointerfon, termen lung. Agentie, **420 €;** ☎0745.520.120/ 0723.150.492

114. **Lacul** Tei, parc, Maica Domnului, Domino, stradal dec., 72 mp, mobilat, utilat, Universitatea de Constructii, 8/10, cf.1, vedere pe spate, placuta, renovat, mobilat modern, utilat complet, masina de spalat, bl reabilitat termic, renovat 2016 ,g+f+p+t, usa metalica, aer condit,liber, contract ANAF, 1+1, **420 €;** ☎0770.956.572

115. **Libertatii,** dec., 95 mp, mobilat, utilat, inchiriere apartament 3 camere bulevardul Libertatii. dispune de 2 grupuri sanitare, ac, balcon, spatii depozitare, et. 4/8, aproape de Unirii, 13 Septembrie, Parlament **600 €;** ☎0757.704.332 alexandru.ion@houseadvisers.ro

116. **Lujerului,** Gorjului, Virtutii, Uverturii dec., 90 mp, mobilat, utilat, inchiriere apartament 3 camere dec., mobilat utilat nou, loc de parcare, centrala proprie, totul nou, 2 minute de metrou, etaj 2, **400 €;** ☎0767.188.180

117. **Mall** Vitan dec., 75 mp, mobilat, utilat, Ofer spre inchiriere unei familii un apartament de 3 camere, situat la etajul 2/8 intr-un bloc reabilitat termic, zona Mall Vitan. De preferat negociere directa, fara agentii, pretul usor negociabil; **580 €;** ☎0723.274.999 ioanmuresan.escu@gmail.com

118. **Matei** Milo, Popasului, dec., 70 mp, mobilat, utilat, Voluntari, Matei Milo 126 A, vis a vis de rezidential Avangarde nr 1, p/2, dec 80 mp, 2 gr sanitare, nemobilat, centrala, loc parcare, boza, curte separat pt apartament, zona in dezvoltare, ocazie; **500 €;** ☎0722.519.460 despina.enache@yahoo.com

119. **Metrou** Pacii, Militari, dec., 76 mp, mobilat, utilat, et. 6/6, 1 minut statie metrou Pacii, **450 €;** ☎0720.446.035

120. **Militari** dec., 95 mp, mobilat, utilat, apartament 3 camere, 95 mpu, 2 bai , zona Penny Militari. **480 €;** ☎0739.260.806/ 0771.310.310 militarirezervelor@gmail.com

121. **Militari** Lujerului Residence apartament semidec., 100 mp, mobilat, utilat, Lujerului Residence, pozitie foarte buna vizavi Plaza Mall, apartament foarte spatios living 27 mp, dormitoare de 15 mp, loc parcare, 2 boxe, disponibil imediat. **900 €;** ☎0758.098.917/ 0758.098.905 georgian.draghia@galaxyimob.ro

122. **Militari** Pacii, proaspat renovat, dec., 85 mp, mobilat, utilat, apartament cochet, renovat acum o saptamana, etaj 7, confort 1 sporit, la 5 minute de metrou. Mobilier modern si nou, Utilat cu Aer conditionat, masina de spalat, aragaz, frigider tv, centrala, **450 €;** ☎0725.691.900/ 0762.079.095

123. **Militari,** semidec., 70 mp, mobilat, utilat, Ghirlandei, semidec., etaj 4, mobilat si utilat, dormitoare cu intrari separate, renovat, curat, gresie, faianta, termopan, bloc curat, contorizat, 1+1 **350 €;** ☎0723.118.778/ 0723.118.760 stentorintermed@yahoo.com

124. **Militari,** Apusului, semidec., 60 mp, mobilat, utilat, apartament situat pe strada Apusului, bloc decent, mobilat, utilat, liber, mijloace de transport la 1 minut de bloc. **300 €;** ☎0736.965.547 maryaalex1516@gmail.com

125. **Militari,** Apusului, Roz Cafe, dec., 74 mp, mobilat, utilat, cf. 1 dec., etaj 4/4 renovat recent, termopan, gresie, faianta parchet usa metalica obloane 2 gr. sanitare, 2 balcoane mobilat utilat nou prima inchiriere liber contract Anaf. **350 €;** ☎0786.325.401

126. **Militari,** metrou Gorjului, dec., 76 mp, mobilat, utilat, 2 gr. sanitare, 2 balcoane, instalatii noi, **450 €;** ☎0720.446.035

127. **Militari,** metrou Gorjului, dec., 76 mp, mobilat, utilat, et. 5/8, 2 gr. sanitare, **500 €;** ☎0720.446.035

128. **Militari,** zona, semidec., inchiriez ap. 3 camere, urgent, Alex. 1+1, **1.100 L;** ☎0720.418.531

129. **Mosilor,** Ferdinand, Plantelor, Foisor, dec., 100 mp, mobilat, utilat, Mosilor, Ferdinand, Unirii, Plantelor, 1/3, 100 mp, dec., 2 bai, zona rezidentiala superba, apartament renovat in totalitate, utilat, lcd, bucatarie utilata Austria si mobilat complet, garaj **1.000 €;** ☎0728.092.281 domoestate@yahoo.com

130. **Mosilor,** str. Precupetii Vechi, semidec., 80 mp, mobilat, utilat, 1/3, semidec,til vagon , totul este open space, ma refer la camere si bucatarie, bloc 2007, 80 mp, 2 gr. sanitare, centrala ,semi mobilat pretabil birouri , liber, urgent. **350 €;** ☎0722.519.460 despina.enache@yahoo.com

131. **Nerva** Traian stradal dec., 80 mp, mobilat partial, utilat partial, etajul 1/8, dec., 80 mp, 2 gr sanitare, aer conditionat, ideal birouri **440 €;** ☎0727.256.147/ 0740.023.488 nicoli.imobiliare@gmail.com

132. **Nerva** Traian, metrou Timpuri Noi, dec., 76 mp, mobilat, utilat, direct de la proprietar, 4/8, bloc reabilitat termic, lift, 2 grupuri sanitoare, balcon, mobilat si utilat, aer conditionat, masini spalat rufe si vase, mobila si saltele noi (2017), **600 €;** ☎0724.073.522/ 0720.958.377

133. **Nerva** Traian, Unirii, Timpuri Noi dec., 75 mp, nemobilat, neutilat, la 5 minute de metrou, apartament dec., etaj 5/8, nemobilat si neutilat, zugravit, termopan, bloc izolat termic, doua grupuri sanitare. **370 €;** ☎0720.983.860/ 0723.680.340

134. **Obor,** Colentina, Teiul Doamnei, 12 min. metrou dec., 75 mp, mobilat, utilat, aproape sectia 7, Kaufland, cf. 1 dec., 75 mp, etaj 5/8, bloc 1984, 2 grupuri sanitare, mobilat, utilat, imb, g, f, p, termopan, um, liber, av, 1+ 1 **400 €;** ☎021.380.28.14/ 0737.435.628

135. **Obor,** Colentina, Teiul Doamnei, sectia 7 politie dec., 70 mp, mobilat, utilat, 4/8, dec., mobilat, utilat, gresie, faianta, parchet, termopan, usa metalica, 2 grupuri sanitare, bloc reabilitat termic, scara stradala, vedere spate, pozitie buna, liber, curat, contract Anaf, 1+1. **350 €;** ☎0787.882.999

136. **Obor,** Doamna Ghica plaza, dec., 100 mp, mobilat, utilat, bloc nou, 1/11, loc parcare, boxa, liber, merita vazut. **499 €;** ☎0753.075.109

137. **Obor,** Iancului, Ferdinand, Avrig, Dimitrov, dec., 75 mp, mobilat, utilat, metrou, parter/8, stradal, vedere spate, mobilat modern, utilat complet, 2 grupuri sanitare, balcon, centrala termica, gresie, faianta, parchet, termopan, usi interioare noi, usa metalica, ac, liber, contract Anaf, 1+1. **425 €;** ☎0787.882.999

138. **Obor,** Iancului, Mosilor, Stefan cel Mare dec., 90 mp, mobilat, utilat, inchiriere apartament 3 camere dec., mobilat utilat nou, loc de parcare, centrala proprie, totul nou, 2 minute de metrou, etaj 2 **420 €;** ☎0767.188.180

139. **Obor,** metrou prima inchiriere 3 camere renovat semidec., 60 mp, mobilat partial, utilat, **480 €;** ☎0730.928.310 vlad@vladtrimbitasu.ro

140. **Obor,** Teiul-Doamnei, Colentina, dec., 95 mp, mobilat, utilat, Complex Rosegarden, metrou 7 min., apropie Mall Veranda, Pipera 10 min. in planul doi, beneficiind de liniste, 8/9 bloc nou 2010, 2 terase mari, 2 bai, loc parcare, partial mobilat, pazа BGS, contorizat, contract ANAF, 600 Euro x1+1L, **600 €;** ☎0723.947.833/ 0722.614.867

141. **Oferta** inchiriere 3 camere Constructorilor, semidec., 58 mp, mobilat, neutilat, **335 €;** ☎0784.409.030 codrescu.petre@galaxyimob.ro

142. **Otopeni,** ap. 3 cam., curte(100mp), loc parcare 75 mp, mobilat, utilat, la parter, s=75 mp, curte proprie (100mp) cu foisor, situat in complexul Golden Residence din Otopeni.Apartamentul dispune de doua bai, este mobilat, utilat si are loc de parcare propriu. **500 €;** ☎0761.900.350 vistrea@yahoo.com

143. **Otopeni,** Calea Bucurestilor 36, 90 mp, mobilat, ap. 3 camere, 2008, 2 balcoane, etaj 2; ☎0753.390.413

144. **Pache** Protopopescu, Izvorul Rece, semidec., 75 mp, mobilat partial, utilat partial, parter inalt in bloc construit in 1940, boxa, camera depozitare mansarda, parchet, gresie, faianta. Semimobilat (dormitor si bucatarie). Firma sau familie max 1 copil. **450 €;** ☎0722.249.299 ina.dumitrache@rfi.ro

145. **Palatul** Parlamentului, Unirii, dec., 55 mp, nemobilat, neutilat, K Imobiliare Consult va propune spre inchiriere un apartament de 3 camere nemobilat, ideal birouri. AC in fiecare camera. Vedere superba spre parcul Izvor si Palatul Parlamentului **550 €;** ☎0722.816.821 marcel@k-imobiliare.ro

146. **Pantelimon,** Morarilor, dec., 70 mp, mobilat, utilat, aparta cu 3 camere conf 1 dec., renovat complet, in 2018 g f p t um centrala proprie mobilat lux mobila Mobexpert utilat complet totul este nou 2 bai loc de parcare cablu internet tv bloc reabilitat. **400 €;** ☎0724.681.908

147. **Pantelimon-Lidl** dec., 90 mp, mobilat, utilat, Pantelimon-Lidl,apartament in bloc nou (2010) 5/8, modern, luminos, spatii geneeoase, 2 grupuri sanitare, terasa mare, loc de parcare in subsolul blocului. Apartamentul este complet mobilat . **650 €;** ☎0744.650.350

148. **Piata** Alba Iulia, rond ANAF, sector 3, Bucuresti, dec., 85 mp, mobilat, utilat, Bucuresti P-ta Alba Iulia, rond. Particular, 3 camere, renovat, zugravit, mobilat, utilat, masina de spalat, frigider, aragaz, etaj 9/11 g, f, t, neg., prefer cupluri, familii **480 €;** ☎0723.496.100 marian.valentin57@gmail.com

149. **Piata** Dorobanti, 100 mp, mobilat, utilat, ap 3 camere complet mobilat si utilat, 2 grupuri sanitare, 2 balcoane, locatie deosebita, retras de la strada principala, etaj 1/4, imobil 2000, caldura inclusa in pret. Disponibil imediat. **1.200 €;** ☎0751.053.622/ 0751.053.625 sigmaserviceimob@yahoo.com

150. **Piata** Iancului, semidec., 67 mp, mobilat, utilat, apartament 3 camere, semidec., situat la etajul 5/10, bloc reabilitat termic, ac constructie 1974, suprafata totala 67 mp, mobilat si utilat complet, balcon mare in dormitor, vederea pe spate; **380 €;** ☎0720.248.348 cityinvestestates@gmail.com

151. **Piata** Iancului, la 3 minute de metrou, nemobilat dec., 70 mp, nemobilat, neutilat, **375 €;** ☎0767.148.525 bogdan@goldenbricks.ro

152. **Piata** Iancului, metrou 3 minute, 75 mp, mobilat, utilat, etaj 8/10 semidec., amenajat. Este foarte spatios, mobilat si utilat modern. Bloc linistit, scara impecabila. Are 2 balcoane si este liber. Distanta pana la metrou 2-3 minute **390 €;** ☎0770.805.447 agentie2@mauwis.ro

153. **Piata** Muncii, Calea Calarasilor, dec., 76 mp, mobilat, neutilat, **520 €;** ☎0767.148.525 bogdan@goldenbricks.ro

154. **Piata** Resita, str. Uioara, sector 4, inchiriez ap. 3 camere, cf. 1, cu imbunatatiri, preferam familii, **1.200 L;** ☎0722.484.498

155. **Piata** Sudului, Bagdasar Arsenie, dec., 75 mp, mobilat, utilat, 3 cam etaj 4/8, suprafata utila 75mp, suprafata totala 80 mp, mobilitat si utilat modern, bucataria complet echipata, inclusiv masina de spalat vase, balcon inchis, 2 grupuri sanitare, aer conditionat. **450 €;** ☎0720.888.821 alexandru.iuhas@procapitald.ro

156. **Piata** Sudului, Brancoveanu, Aparatorii Patriei, dec., 90 mp, mobilat, utilat, inchiriere apartament 3 camere dec., mobilat utilat nou, loc de parcare, centrala proprie, totul nou, 2 minute de metrou, etaj 2, **400 €;** ☎0767.188.180

157. **Piata** Trapezului, metrou, ocazie, dec., 60 mp, nemobilat, neutilat, etaj 1 dec., bloc reabilitat termic. este nemobilat si neutilat. Este foarte apropape de Lidl, Piata Trapezului. Distanta pana la metrou 5 minute. Este liber. **280 €;** ☎0770.805.447 agentie2@mauwis.ro

158. **Piata** Unirii dec., 80 mp, mobilat, utilat, Unirii Fantani bd nr 18 etaj 7/8 apart mobilat si utilat pt locuit, declarabil ANAF, sunt proprietar. **900 €;** ☎0720.707.111 adrianaa2012@yahoo.com

159. **Piata** Unirii, dec., 80 mp, mobilat, utilat, Bd. Unirii (Fantani), nr. 18, apart. etaj 7/8 mobilat si utilat pt. locuit, declarabil ANAF, sunt proprietar **900 €;** ☎0723.712.900 adrianaa2012@yahoo.com

160. **Piata** Unirii, dec., 80 mp, mobilat, utilat, bd. Unirii nr. 18, etaj 7/8, ap. mobilat si utilat pentru locuit, contract ANAF, sunt proprietar **900 €;** ☎0720.707.111 adrianaa2012@yahoo.com

161. **Piata** Universitatii, Mosilor, dec., 100 mp, mobilat, utilat, apartament absolut spectaculos, 3 camere transformat din 4, complet renovat si decorat cu ajutorul unui designer talentat. Mobilat si utilat complet, apartamentul are 2 bai si se afla la etajul 3/8. **850 €;** ☎0732.535.415 madalina.imob@yahoo.com

162. **Piata** Victoriei dec., 90 mp, mobilat, utilat, (in spatele Guvernului), 3 camere, 8/8, constructie 1990, 2 bai, gresie, faianta, termopan, usa metalica, aer conditionat, reabilitat termic, **600 €;** ☎0720.663.399 siadconcept@gmail.com

163. **Piata** Victoriei Guvern dec., 91 mp, mobilat, utilat, apartament 3 camere dec. etajul 6 /8 bloc 2001 monolit, vederea este pe Calea Victoriei fiind mobilat si utilat avand destinatia resedinta. **700 €;** ☎0728.820.095/ 0725.074.444 sweethome_imob@yahoo.com

164. **Piata** Victoriei, Aviatorilor, Dorobanti dec., 75 mp, nemobilat, utilat, apartamentul de 3 camere este situat la etajul 3/8, intr-un bloc reabilitat din Piata Victoriei, proaspat zugravit, nemobilat, bucataria este mobilata si utilata complet. **580 €;** ☎0769.088.452 florin.racu@gmail.com

165. **Piata** Victoriei, Titulescu, dec., 55 mp, mobilat, utilat, Pta Victoriei Titulescu, 3 camere renovat, mobilat, utilat modern, foarte curat, acces imediat metrou Victoriei, merita vazut, plata lunar si o luna garantie **530 €;** ☎0767.922.400/ 0722.912.924 cordialimobiliare@yahoo.com

166. **Pipera,** Rond OMV, Toma Caragiu, Parcare, dec., 97 mp, mobilat, utilat, privatehouse.ro va propune spre inchiriere un apartament in zona Pipera. Inchiriere apartament 3 camere Pipera, rond OMV, strada Toma Caragiu, bloc 2012. **590 €;** ☎0741.773.257 simona@privatehouse.ro

167. **Politehnicii,** metrou, dec., mobilat, 3 camere, an 1989, gresie, faianta, centrala trmica, termopan, et. 9/11, **430 €;** ☎0730.419.265

168. **Primaverii,** Jean Monnet dec., 70 mp, mobilat, utilat, Apartament in bloc zona Primaverii, mobilat, utilat, centrala proprie, aer conditional, bloc foarte linistit, vecini de calitate, la doi pasi de liceul Jean Monnet. **2.200 L;** ☎0744.505.999 alexandru@k-imobiliare.ro

169. **Rahova,** dec., 75 mp, mobilat, utilat, ofer spre inchiriere ap 3 cam cnf 1 dec etaj 2/8 renovat total g, f, p, t centrala termica 2 gr sanitare liber zona Liberty Center, Trafic Greu 5 minute Unirii cu tranvaiul 32. **400 €;** ☎0729.891.326 Viovis20@yahoo.com

170. **Romana,** Dacia, Liceul Virgil Madgearu, semidec., 50 mp, nemobilat, neutilat, ultracentral, 50 mp, spatiu, p/4, vedere intrare stradala, 2 grupuri sanitare, imbunatatiri noi, g, f, p, t, um, centrala proprie, alarma, birou, cabinet medical, avocatura, consultanta, notariat, discutabil, 1+1 **520 €;** ☎0724.336.834

171. **Romana,** Eminescu, semidec., 80 mp, mobilat partial, utilat, in vila la 3/3+pod, renovat lux, utilat, doua bai, ne/mobilat in functie de client. Centrala termica proprie, contorizare separata, costuri intretinere mici, zona exclusivista. **650 €;** ☎0744.505.999 alexandr@k-imobiliare.ro

172. **Romana,** Polona inchiriere apartament de lux dec., 100 mp, mobilat, utilat, Avem placerea de a va prezenta un apartament deosebit format din 3 camere, 2 bai, 2 balcoane, 1 loc de parcare, situat in ansamblu rezidential. Localizarea ansamblului este amplasata la Romana-Polona. **1.590 €;** ☎0752.413.105 Cristian@proestate.ro

173. **Rond** Obor, Calea Mosilor, semidec., 75 mp, nemobilat, utilat partial, apartament de 3 camere, semidec., doar bucataria mobilata si partial utilata (fara frigider), 2 bai, balcon, 75 mp, renovat, etajul 3/10, la 2 minute de metrou si 1 minut de RATB **450 €;** ☎0769.088.452 florin.racu@gmail.com

174. **Sector** 3, Trapezului semidec., 70 mp, mobilat, utilat, mobilat elegant, 2 bai, demisol inalt, utilat. **450 €;** ☎0724.375.978

175. **Sos.** Fundeni, nr. 159 semidec., 75 mp, mobilat, utilat, Prima inchiriere, Fundeni Tower, Imobil nou, cochet, modern compartimentat, finisiat si utilat, disponibil imediat, comfort si siguranta, parcare, paza, poziitionat stradal, statie in fata imobilului **500 €;** ☎0739.620.626 tomah.ahmed@sirgrup.ro

176. **Sos.** Oltenitei, Sector 4 semidec., 70 mp, mobilat, utilat, ap 3 cam, 3/10, tv, frigider, renovat, net, cablu tv, loc parcare, CCTV scara, mall Sun Plaza, piata Berceni,, piata Sudului Mega Image, **500 €;** ☎0744.167.037

177. **Soseaua** Chitila vizavi de Carrefour, mobilat, utilat, inchiriez apartament 3 camere, mobilat lux, la demisol, 2 grupuri sanitare, bloc nou. **400 €;** ☎0767.124.814

178. **Soseaua** Iancului 29, totul nou, prima inchirere, semidec., 70 mp, mobilat, utilat, inchiriez apartament 3 camere, sos. Iancului 29, totul nou, prima inchirere, semidec., suprafata aprox 70 mp, etaj 4/8, complet renovat mobilat si utilat nou, lux si modern (g, f, p, t, um), **600 €;** ☎0764.529.841

179. **Spatiu** cabinet medical, psihologic, terapii alternative, cursuri, strada Bratului dec., 70 mp, mobilat, neutilat, **750 €;** ☎0721.115.770 diana.dragomir@activimob.ro

180. **Spatiu** stradal in zona Barbu Vacarescu semidec., 90 mp, nemobilat, utilat, **900 €;** ☎0799.029.263 raluca.timofti@catoma.ro

181. **Stefan** cel Mare 31, 60 mp, particular ofer spre inchiriere ap. 3 camere an 1975, renovat, mobilat sau nemobilat, bucatarie mobilata, **600 €;** ☎0722.245.955

182. **Stefan** cel Mare, semidec., 7/10, stradal; ☎0723.539.012

183. **Stefan** cel Mare, inchiriere apartament 2 camere semidec., 60 mp, mobilat, utilat, Dispune de balcon, spatii depozitare, aer conditionat 4/8, aproape de Victoriei, Romana. Acces rapid catre punctele de interes ale orasului. **520 €;** ☎0757.704.332 alexandru.ion@houseadvisers.ro

184. **Sun** Plaza dec., 72 mp, mobilat, utilat, chiar la intrarea in parcul Vacaresti si parcul Tineretului, 4-5 minute mall, 2 gr. sanitare, liber, termen lung. **350 €;** ☎0732.135.467 ramax2016@yahoo.com

185. **Tei,** Obor, Dna Ghica semidec., 75 mp, mobilat, utilat, Particular, inchiriez apartament 75 mp cu 3 camere, 2 bai, 1 balcon 7m, mobilat, utilat (masina rufe, tv, aragaz, parchet, usa metalica, frigider), etaj 1/9, 330 euro negociabil, in Tei, **330 €;** ☎0722.729.333 elinandri@yahoo.com

186. **Teiul** Doamnei, 50 mp, utilat, 3 camere, an 1970, bucatarie open space, et. 2/2, garantie 500 euro, **1.500 L;** ☎0740.131.098

187. **Timpuri** Noi dec., 67 mp, mobilat, utilat, apartament 3 camere dec.e la cateva minute de universitatile/metrou de la Timpuri Noi, apropiere de Parcul Tineretului. **490 €;** ☎0720.888.100 zogoreanu.carmen@procapitald.ro

188. **Timpuri** Noi, Splai Unirii, dec., 70 mp, mobilat, utilat, apartament doua camere modificat, open space, totul nou, situat la etajul 1/8, la cinci minute de metrou Timpuri Noi, complet mobilat si utilat, pretabil pentru cuplu. Posibilitate loc de parcare. Merita vazut. **599 €;** ☎0730.325.470 adrianstanciu44@yahoo.com

189. **Timpuri** Noi, zona linistita, langa metrou si parc, dec., 65 mp, mobilat, utilat, inchiriez apartament cu 3 camere dec.e cu mobila noua, moderna si eleganta langa Parcul Tineretului bloc construit in 1986. **450 €;** ☎0722.399.633/ 0722.525.715

190. **Tineretului** dec., 72 mp, mobilat, utilat, Procapital Development va propune spre inchiriere apartament de 3 camere, dec. la o distanta de 3 min. de metrou Tineretului si parc. **650 €;** ☎0720.888.100 zogoreanu.carmen@procapitald.ro

191. **Tineretului** metrou, dec., 82 mp, mobilat, utilat, 4/10, dec., renovat in totalitate, gresie faianta oparchet termopane, usa metalica, instalatie sanitara si electrica schimbate, mobilat modern lux, tineresc, utilata bucataria si baia cu elecrocasnice **550 €;** ☎0743.274.565/ 0743.274.565

192. **Tineretului,** dec., 70 mp, mobilat, utilat, Procapital Development va propune spre inchiriere apartament cu 3 camere lux, in zona Tineretului. Apartamentul este compartimentat circular, renovat, mobilat si utilat recent. Et. 9/10 **500 €;** ☎0720.888.100 zogoreanu.carmen@procapitald.ro

193. **Tineretului,** dec., mobilat, utilat, proprietar inchiriez apartament 3 camere, zona parc Tineretului, Aleea Tohani. Mobilat, utilat, tv, cablu, masina de spalat, frigider, apometre, repartitoare. Apropiere metrou, piata, scoala; **450 €;** ☎0721.271.212

194. **Tineretului,** 3 minute de metrou si parc semidec., 70 mp, mobilat, neutilat, **570 €;** ☎0767.148.525 bogdan@goldenbricks.ro

195. **Tineretului,** Timpuri Noi dec., 70 mp, mobilat, utilat, Gheorghe Sincai, Tineretului, luminos, recent renovat, mobilat si utilat complet. Situat intre statiile de metrou Tineretului si Timpuri Noi, 1 minut de intrarea in parcul Tineretului. Oferta reala. **650 €;** ☎0744.525.246 pompiliasava@yahoo.com

196. **Tineretului,** Timpuri Noi , Cantemir ,Unirii dec., 89 mp, mobilat, utilat, inchiriere apartament 3 camere dec., mobilat utilat nou, loc de parcare, centrala proprie, totul nou, 2 minute de metrou, etaj 2 **450 €;** ☎0767.188.180

197. **Tineretului,** Vacaresti, semidec., 72 mp, mobilat, utilat, 4 minute pana la metrou Timpuri Noi, bloc stradal, 1985, apartament amenajat modern, cf. 1, etaj 4/8, mobilat si utilat complet, termopan, parchet, gresie, faianta, 2 grupuri sanitare, langa parc. **540 €;** ☎0733.300.779 liderimobiliare@gmail.com

198. **Tineretului/Sincai** dec., 70 mp, mobilat, utilat, apartament 3 camere dec. 3 minute de metrou Tineretului/Timpuri Noi, renovat, mobilat si utilat, et 4/8, an constructie 1995. Multiple spatii comerciale, mijloace de transport, scoli, gradinite, parc. **510 €;** ☎0720.888.100 zogoreanu.carmen@procapitald.ro

199. **Titan** dec., 72 mp, mobilat, utilat, ofer spre inchiriere ap. 3 camere, situat in Complex Rasarit de Soare Titan, langa Auchan Titan. Pret **550 €;** ☎0769.222.866

200. **Titan** metrou, dec., 70 mp, mobilat, utilat, 3 camere confort 1 dec., mobilat modern, etaj 1/9, 2 balcoane, loc de parcare, gresie, faianta, parchet, termopa, frigider, aragaz, masina de spalat, aer conditional **480 €;** ☎0761.532.117/ 0722.542.692

201. **Titan,** Nicolae Grigorescu, 1 Decembrie dec., 90 mp, mobilat, utilat, inchiriere apartament 3 camere dec., mobilat utilat nou, loc de parcare, centrala proprie, totul nou, 2 minute de metrou, etaj 2, **400 €;** ☎0767.188.180

202. **Titan,** sector 3 dec., 70 mp, mobilat, utilat, apartament Titan pe termen lung (proximitate piata Minis, Liceu Al Ioan Cuza) et. 1/9, 3 camere dec,e, 2 balcoane, 1 baie, 1 loc parcare. **2.400 L;** ☎0726.774.445/ 0721.172.146

203. **Trei** camere central, mobilat, utilat, 3 camere, mobilat si utilat complet, renovat, dec., locuinta p termen lung. ☎0733.593.217

204. **Trei** camere central, mobilat, utilat, inchiriere 3 camere, spatiu birou, amenajat, zona centrala. ☎0733.593.217

205. **Trei** camere Rond Alba Iulia, mobilat sau nemobilat dec., 74 mp, mobilat, utilat, **460 €;** ☎0734.709.930 beatrice@galaxyimob.ro

206. **Ultacentral,** Sala Palatului, dec., 77 mp, mobilat, utilat, duplex lux, et. 3 si 4, et. 3: sufragerie, bucatarie, baie, terasa, Et. 4: 2 dormitoare, baie, **1.110 €;** ☎0722.536.952 Dobrescu_iulian@yahoo.com

207. **Unirii** fantani Constitutiei, dec., 75 mp, mobilat, utilat, apartament dec. Unirii Piata Constitutiei. Mobilat utilat 2 dormitoare aer conditionat. Se accepta si studenti. 1+1 luna. Dupa inchiriere din respect pt clientii nostri anuntulva fi dezactivat, **500 €;** ☎0727.239.100 brokerdesucces@gmail.com

208. **Unirii** la 15 minute metrou, Mircea Voda, Camera de Comert, 3 camere de inchiriat dec., 80.00 mp, mobilat, neutilat, **500 €;** ☎0724.808.552 matei@mateipantea.ro

209. **Unirii** vav Camera de Comert, dec., 115 mp, nemobilat, utilat partial, spatiu de birouri situat intr-o cladire de birouri, constructie 1998, etaj 5, paza permanenta, format din 3 incaperi dec.e, hol receptie, bucatarie proprie, doua grupuri sanitare si doua balcoane. **650 €;** ☎0799.984.105

210. **Unirii,** bulevardul Unirii, 3 camere, nemobilat, dec., 85 mp, mobilat, utilat, apartament 3 camere de inchiriat pe bulevardul Unirii, vedere si acces stradal, nemobilat, etajul 4/8, 85 mp, 2 balcoane, bloc monolit construit in 1995, orientare cardinala pe sud. www.realkom.ro **550 €;** ☎0740.620.112 marian.popa@realkom.ro

211. **Unirii,** Calea Victoriei, Centrul Istoric, 70 mp, 1960, mobilat, utilat modern Mobexpert, 3 aere conditionate, centrala proprie, **450 €;** ☎0723.712.883

212. **Unirii,** Centru Vechi, Calea Victoriei dec., mobilat, utilat, Cal Victoriei, ap 3 camere, dec., renovat si imbunatatit, mobilat si utilat,masina de spalat, masina de vase, frigider, tv, G+F+P+T+AC, et 1, imobil deosebit, luminos si spatios, fara bulina. **650 €;** ☎0731.004.291

213. **Unirii,** Decebal, Alba Iulia, dec., 85 mp, mobilat, utilat, inchiriere apartament 3 camere dec., mobilat utilat nou, loc de parcare, centrala proprie, totul nou, 2 minute de metrou, etaj 2 **450 €;** ☎0767.188.180

214. **Unirii,** Fantani dec., 80 mp, mobilat, utilat, Unirii Bd., nr 18, etaj 

44. **Piata** Muncii, Matei Voievod, dec., 180 mp, mobilat, utilat, adiacent, zona case vile duplex et. 2+M, su. utila peste 180 mp, 4 camere, living 40 mp, 3 bai, mansarda open-space generoasa cu vedere deosebita, bucatarie mobilat si utilata, liber, pret 1000 euro **1.000 €;** ☎0758.085.003 daniel@confortcasaimobiliare.ro

45. **Piata** Romana, Gradina Icoanei, semidec., 120 mp, mobilat, utilat, strada Dionisie Lupu, 4 camere, 120 mp, 2 gr. sanitare, semidec., 2/7, mobilat, utilat complet, centrala proprie, contract, **500 €;** ☎0727.256.147/ 0740.023.488 nicoli.imobiliare@gmail.com

46. **Piata** Unirii, semidec., 84 mp, mobilat partial, utilat, apartament cochet cu 4 camere situat intr-un imobil din Piata Unirii, cu un parfum interbelic, isi asteapta noii chiriasi. **650 €;** ☎0736.379.905/ 0725.216.379 luminita.cenusa@move-realestate.ro

47. **Piata** Unirii, duplex 4 camere, langa metrou, semidec., 120 mp, nemobilat, neutilat, **850 €;** ☎0767.148.525 bogdan@goldenbricks.ro

48. **Piata** Victoriei - Apartament superb nemobilat 190 mp semidec., 171.00 mp, nemobilat, utilat, **2.200 €;** ☎031.630.35.50 sorin@sorinraducu.ro

49. **Piata** Victoriei, semidec., 160 mp, nemobilat, neutilat, Buzesti, Occidentului, Calea Victoriei, spatiu de birouri, liber, situat la demisol inalt, in vila, intrare direct din strada, pretabil galerie de arta, cursuri, curat, zona deosebita. Merita vazut! **700 €;** ☎0766.603.000 cameliasimilea@house-expert.ro

50. **Pipera,** semidec., 170 mp, mobilat, utilat, mobilat modern, curat, la etajul 5/7, cu terasa mare si vedere frumoasa. Langa: Baneasa, Aviatiei, Floreasca, Dorobanti. Metrou: Aviatorilor, Victoriei. Liber pentru vizite. **700 €;** ☎0771.542.321/ 0728.054.245 davidescu.aurelian@gmail.com

51. **Romana,** dec., 110 mp, mobilat, utilat, apartament 4 camere. Spatios, luminos, 4 camere dec.e, 2 grupuri sanitare, centrala proprie, ac, 2 balcoane, et. 8/9, aproape de Sala Palatului, Universitate, Calea Victoriei **730 €;** ☎0757.704.332 info@houseadvisers.ro

52. **Romana,** semidec., 100 mp, nemobilat, neutilat, apartament cu 4 camere, nemobilat (bucatarie mobilata), etaj 3/5, situat pe strada Tache Ionescu, Intre bd. Magheru si Piata Amzei, la doar 150 m de gura de metrou; **700 €;** ☎0799.984.105

53. **Romana,** Amzei, semidec., 110 mp, nemobilat, utilat partial, 4 camere, etaj 3, luminos, dubla orientare, baie, wc servici, bucatarie spatioasa, mobilata, gaze naturale, doua balcoane, debara, garderoba, et. 3 din 5, cu lift, **730 €;** ☎0724.226.342/ 021.312.59.99 cristian@k-imobiliare.ro

54. **Romana,** Piata Amzei, ultracentral, 100 mp, lux, dec., 100 mp, mobilat, utilat, Proprietar, apartament 4 camere dec., living + 3 dormitoare , 2 bai, bucatarie, suprafata utila 100 mp, etaj 5/10, bloc 1986. Apartamentul este renovat finisat lux, complet mobilat totul nou. **1.400 €;** ☎0764.655.067

55. **Soseaua** Nordului dec., 167 mp, mobilat, utilat, inchiriez apartament utilat si mobilat situat pe Sos. Nordului. **2.100 €;** ☎0747.084.705

56. **Stefan** cel Mare, semidec., 110 mp, mobilat partial, utilat partial, inchiriez etaj in vila, 110 mp, proaspat renovat, curat, aer conditionat, gaze, zona linistita, **500 €;** ☎0768.657.297 zon_ama@yahoo.com

57. **Titan,** Trapezului, dec., particular, p/4, bloc reabilitat, aproape metrou, zona linistita, aer cond., 2 gr. sanitare, parcare, **550 €;** ☎0767.000.591

58. **Traian,** strada, semidec., 105 mp, mobilat partial, utilat, inchiriez 4 cam, 2 gr. sanitare, 2 balcoane in vila, et. 1/2, nou, renovat, centrala termica ap. parchet, gresie, faianta, nemobilat, doar bucatarie mobilata, utilata. Pretabil firma. **565 €;** ☎0722.344.161

59. **Unirii** Piata Alba Iulia, apartament 4 camere birou dec., 140 mp, mobilat, utilat, Agentia Imobiliara RealKom va ofera spre inchiriere apartament 4 camere mobilat si utilat pentru spatiu de birouri, 140 mp, etajul 2/8, bloc construit in 2008, 1 balcon. www.realkom.ro **1.600 €;** ☎0740.620.112 marian.popa@realkom.ro

60. **Unirii,** dec., 120 mp, nemobilat, utilat, proprietar, duplex 4 cam langa Mag. Unirii, Bd. Unirii, nr. 31, bl. A1, etaj 6 si 7, g, f t, parchet, aer conditionat, scara interioara, usa metalica, apometre, repart., curat, liber. Pre? 850 E + taxe **850 €;** ☎0744.433.888

61. **Unirii,** Dealul Mitropoliei, Principatele Unite, dec., 85 mp, mobilat partial, neutilat, Carol, parter vila-Unirii, tavane inalte, cu geamuri mari, orient. s-e, luminos, zona linistita. Intrare separata, curte proprie, intretinere mica, centrala proprie, aer conditionat, finisaje moderne, birouri, cabinete. **600 €;** ☎0726.777.877 victoria@primob.ro

62. **Unirii,** Fantana Mare, dec., 100 mp, mobilat, utilat, particular, inchiriez 4 camere Unirii cu vedere spectaculoasa la fantana mare si parcul de la Unirea **950 €;** ☎0766.687.105 elenab206@yahoo.com

63. **Unirii,** Fantani, Horoscop, Irish Pub, stradal, dec., 110 mp, mobilat, utilat, privatehouse.ro va propune spre inchiriere un apartament in zona Unirii.Inchiriere apartament 4 camere Unirii - Fantana Mare - Horoscop, blocul cu Irish Pub la parter, langa metrou Unirii. **950 €;** ☎0760.101.098 claudiu@privatehouse.ro

64. **Unirii,** Matei Basarab dec., 100 mp, nemobilat, utilat partial, apartament elegant 100 mp, in vila la et. 2/2 (singur pe palier) pe str. Matei Basarab, nr. 38, la cateva minute de metrou Piata Unirii, p, g, f, t, ct, um, ac, 3 grupuri sanitare. **900 €;** ☎0720.067.917

65. **Universitate** dec., 100 mp, mobilat, utilat, inchiriere apartament 4 camere Calea Victoriei-Universitate; **850 €;** ☎0757.704.332 alexandru.ion@houseadvisers.ro

66. **Universitate,** 5 minute metrou, dec., 100 mp, mobilat, utilat, mobilat si utilat complet, 2 bai, centrala proprie, aragaz, frigider, masina spalat, parchet, gresie, faianta, zugravit proaspat, doar fete studente medicina, contract Administratia Financiara. **400 €;** ☎0722.874.772

67. **Universitate,** Cismigiu, apartament 4 camere, semidec., mobilat, utilat, Cismigiu liceul Lazar, apartament 4 camere, 120 mp, 4/8, mobilat si utilat, centrala proprie, 3 bai, liber. **600 €;** ☎0741.932.998/ 0765.245.736 donhouse_ro@yahoo.com

68. **Uruguay** 12, renovat 2018, totul nou, semidec., 196 mp, mobilat partial, utilat, particular ofer spre inchiriere apartament unicat de 4 camere, renovat 2018, totul nou. Termen lung. **3.500 €;** ☎0748.100.276 catalin_lungu2003@yahoo.com

69. **Victoriei,** dec., 110 mp, mobilat, utilat, inchiriere apartament 4 camere Piata Victoriei. Spatios, dispune de 4 dormitoare, balcon, centrala proprie, spatii depozitare, mobilier nou, et. 4/8. Acces rapid catre punctele de interes ale orasului, **850 €;** ☎0757.704.332 alexandru.ion@houseadvisers.ro

70. **Victoriei,** Dr. Felix dec., 90 mp, nemobilat, utilat partial, Buzesti, etaj 2/3, in bloc amenajat si civilizat, nemobilat, partial utilat, centrala termica, ac, 2 gr sanitare, ideal locuinta/firma, disponibil imediat, avans 1+1, vecinatati Romana, Mihalache, Titulescu **800 €;** ☎0723.460.200/ 021.210.76.00 sweethome_imob@yahoo.com

# Imobiliare închirieri CASE, VILE

71. **Victoriei,** nou 2019, usi+parchet+mobila, metrou dec., 120 mp, mobilat, utilat, Victoriei, Romana, Apartament de 4 camere spatios renovat integral lunie 2019. Sunt 3 dormitoare, living de 30 mp, 2 gr.sanitare, 4 a/c, mobilat si utilat, la cerere se aduce mobilier. Contract ANAF. **1.000 €;** ☎0724.608.384 oxana.lotca@topis.ro

## Case, vile

1. **Alba** Iulia, Decebal S.U. 90 mp, curte 100 mp, 3 cam., mobilata partial, utilata partial, 3 camere, parter/p+1, 90 mp, 1 gr sanitar, centrala proprie, curte, zona linistita, posibilitate parcare, ideal birouri/cabinet, acces usor mijloacele de transport **700 €;** ☎0740.023.488/ 0727.256.147 nicoli.imobiliare@gmail.com

2. **Antiaeriana,** Brava vila 5 camere finisata modern, S.U. 340 mp, curte 465 mp, 5 cam., mobilata partial, utilata, va oferim oportunitatea sa inchiriati o vila deosebita aflata in ansamblul Brava situat pe soseaua Antiaeriana. Vila este individuala dispune de o suprafata utila de 340 mp curte 465 mp. **1.300 €;** ☎0752.413.105 Cristian@proestate.ro

3. **Austria,** Hainfeld, S.U. 90 mp, inchiriez casa, bucataria mobilata, 2 bai, 3 dormitoare, 2 cabinete subsol, curte. Pretabil cabinet medical; ☎00436801323910

4. **Beller,** Dorobanti, S.U. 200 mp, curte 320 mp, 6 cam., nemobilata, neutilata, vila P+E, 6 camere, garaj 30 mp, anexa, curte, centrala proprie, ideala birouri/firme. Detalii broker exclusiv K Imobiliare **3.000 €;** ☎0737.174.779 marius@k-imobiliare.ro

5. **Branesti,** Islaz, parter: 2 dormitoare, hol, baie, bucatarie, etaj: asemenea, mobilat modern, utilat, singur curte, **350 €;** ☎0763.070.130/ 0747.953.488

6. **Bucurestii** Noi, Piata 16 Februarie, inchiriez 2 camere la curte, contract notariat, termen lung; ☎0735.899.103

7. **Budapesta,** Unirii, S.U. 90 mp, curte 10 mp, 3 cam., mobilata partial, utilata partial, etaj 1 in vila, 3 camere, bucatarie grup sanitar, terasa, contorizat individual, ideal birouri/ locuinta, **750 €;** ☎0727.256.147/ 0740.023.488 nicoli.imobiliare@gmail.com

8. **Cantemir,** Marasesti, 5 min. metrou, vila parter, S.U. 80 mp, curte 50 mp, 3 cam., nemobilata, utilata partial, Parcul Carol, Marasesti, vila cu 3 camere, baie, bucatarie, 2 intrari, gresie, faianta, parchet, centrala termica-noua, parcare, ideala reprezentanta, pozitie ultracentrala, acces imediat metrou, **600 €;** ☎0731.877.269 prometeuimobiliare@yahoo.com

9. **Casa** 5 camere de inchiriat Stefan Cel Mare adiacent S.U. 140 mp, curte 50 mp, 5 cam., nemobilata, utilata, **899 €;** ☎0726.498.849 exclusivmileniumimobiliare@yahoo.com

10. **Casa** 9 camere 310m in Bucuresti, zona Mihalache S.U. 310 mp, 9 cam., nemobilata, utilata partial, **4.000 €;** ☎031.710.42.25 contact@casta.ro

11. **Casa** individuala in zona Dacia, Gradina Icoanei, S.U. 150.00 mp, curte 80.00 mp, 5 cam., nemobilata, neutilata, **1.150 €;** ☎0767.148.525 bogdan@goldenbricks.ro

12. **Casa** Unirii Marasesti stradal vis-a-vis Engie gaze ) S.U. 140.00 mp, curte 240.00 mp, 5 cam., nemobilata, neutilata, **1.400 €;** ☎0730.928.310 vlad@vladtrimbitasu.ro

13. **Casa** vila Tineretului, Sincai, curte, 5 masini S.U. 170 mp, curte 130 mp, 9 cam., nemobilata, utilata, **1.250 €;** ☎0726.498.849 exclusivmileniumimobiliare@yahoo.com

14. **Casa,** vila Dorobanti, Floreasca, S.U. 270 mp, curte 100 mp, 6 cam., nemobilata, utilata, **2.000 €;** ☎0726.498.849 exclusivmileniumimobiliare@yahoo.com

15. **Casa,** vila Magheru posibil videoachat, S.U. 150 mp, 4 cam., nemobilata, utilata, **1.649 €;** ☎0726.498.849 exclusivmileniumimobiliare@yahoo.com

16. **Casa,** vila Palatul Cotroceni, S.U. 750 mp, curte 400 mp, 10 cam., nemobilata, utilata, **8.000 €;** ☎0726.498.849 exclusivmileniumimobiliare@yahoo.com

17. **Central** S.U. 100 mp, curte 50 mp, 4 cam., mobilata partial, utilata, Central, Stefan Furtuna parter/1 in vila 4 cam, 2 grupuri, 2 intrari in app din curte la cerere si o camera demisol 20 mp, se inchiriaza mobilat sau nemobilat, **790 €;** ☎0722.321.021 dragan.georgeta@regalservice.ro

18. **Cismigiu,** Conservator, 3 studiouri S.U. 85 mp, curte 100 mp, 3 cam., mobilata, utilata, In vila, parter, 3 studiouri separate, complet amenajate su utilate lux, ideal regim hoteler se pot inchiria si separat 500 euro/ studio. **1.400 €;** ☎0745.011.899

19. **Cornetu** S.U. 180 mp, curte 500 mp, 4 cam., mobilata partial, utilata, Inchirez vila tip duplex, finalizata 2019, la 7 km de Bucuresti, zona linistita, aproape de padure. Casa este mobiliata, utilata si racaordata la toate utilitatile (gaze, curent, canalizare). **350 €;** ☎0730.025.326 laura_antonro@yahoo.com

20. **Cotroceni** S.U. 200 mp, curte 100 mp, 4 cam., nemobilata, utilata, inchiriere corp de casa D+P+M consolidat/renovat, camere inalte, luminoase, 221mp suprafata totala, 100mp curte, bucatarie utilata, camera de zi 40mp cu iesire spre terasa, centrala termica proprie. **1.700 €;** ☎0730.252.252 contact@amaliatudor.ro

21. **Cotroceni** stradal soseaua Cotroceni imobil birouri S.U. 160 mp, 4 cam., nemobilata, utilata partial, birouri, cursuri, activitati cu trafic intens, acces si vizibilitate stradala, 160 mp. util, et 1/3, renovat, contorizat individual, climatizare, alarma antiefractie, centrala proprie, **2.100 €;** ☎0762.612.172/ 0799.933.979

22. **Damaroaia,** vila P+1- 5 camere. S.U. 185 mp, curte 170 mp, 5 cam., nemobilata, neutilata, Complet renovata, interior/exterior, 185mp suprafata utila, teren 250 mp, parter: living, bucatarie, birou (dormitor), baie, garaj, etaj; 3 dormitoare cu 2 bai, terasa; parchet, faianta, gresie, AC, alarma, utilitati. **1.500 €;** ☎0736.860.180 staffimobiliar@yahoo.ro

23. **Doamna** Ghica, str. Pancota, S.U. 450 mp, casa d+p+e+m, ideal camin batrani, gradinita, sediu, an 2004, **3.000 €;** ☎0744.529.583

24. **Domnesti,** Ansamblul Curtea Domneasca, S.U. 240 mp, curte 700 mp, 4 cam., mobilata, utilata, vila in stil brancovenesc, confortabila si reprezentativa, in renumitul ansamblu rezidential: Curtea Domneasca. **1.600 €;** ☎0723.584.684 arh.marisuturcu@gmail.com

25. **Dorobanti** - Floreasca, S.U. 270 mp, vila, curte 100mp, d. 11 m, parter, etaj, mansarda, beci, curte, toate utilitatile, complet renovata, constructie 2009, disc., **2.000 €;** ☎0722.316.889

26. **Dorobanti,** nou, inchiriere birouri suprafete variabile (165/330/496/660/800 mp), S.U. 165 mp, curte 390 mp, 5 cam., nemobilata, neutilata, **2.290 €;** ☎031.630.69.39 vlad@vgheorghiu.ro

27. **Dristor** metrou, mall Vitan, bloc nou Unirii, S.U. 300 mp, curte 200 mp, 8 cam., nemobilata, neutilata, 5 min metrou, 12 parcari singur curte, P+3E, 2010, finisaje premium, 4 bai, 5 balcoane, zona vile, sistem video, contract anaf, pretabil: agentie, cabinet, birouri, hotel, clinica, call center, afther school, 8 ac. **3.000 €;** ☎0758.259.750/ 0755.022.290 office@imobservicecenter.ro

28. **Dristor,** Piata Alba Iulia S.U. 180 mp, curte 180 mp, 6 cam., mobilata partial, utilata partial, Inchiriere vila (parter si mansarda), 6 camere, 2 bai, bucatarie mobilata si utilata, excelenta pentru birou, in zona de case dintre Piata Alba Iulia si strada Dristorului. **1.200 €;** ☎0722.293.932 ramona.mahu@galaxyimob.ro

29. **Drumul** Taberei, Prelungirea Ghencea, S.U. 180 mp, curte 180 mp, 5 cam., mobilata, utilata, vila p+m, 5 dormitoare, partial mobilata sau nemobilata, 2 gr. sanitare,centrala termica, curte 180mp, loc pentru gratar, strada foarte linistita, la 30m de strada principala, acces imediat stb. **1.100 €;** ☎0769.470.920

30. **Drumul** Taberei, Valea Oltului, S.U. 200 mp, curte 1200 mp, 5 cam., mobilata partial, utilata, P+1, piscina exterioara, pomi fructiferi, loc pentru gratar, 2 tersase, mobilata si utilata, pretabilata atat pentru firma cat si de locuit, stradal. **1.200 €;** ☎0769.470.920/ 0721.844.624 maramarincescu@yahoo.com

31. **Eminescu,** Mosilor, S.U. 200 mp, curte 150 mp, 8 cam., nemobilata, utilata partial, vila de inchiriat, P+1+M, 200 mp, 8 camere, 3 gr. sanitare, nemobilata, ideala pentru cabinete medicale, birouri, clinica, **1.750 €;** ☎0747.246.041 alfadiimob@gmail.com

32. **Eminescu,** Tunari, Central, S.U. 80 mp, curte 195 mp, 2 cam., mobilata partial, utilata partial, apartament parter in vila, parter, curte, toate utilitatile, 2 toalete, ideal firma, punct de lucru, consultanta, birou, I.T, contabilitate, etc, **600 €;** ☎0722.274.245/ 0769.647.350

33. **Eroii** Revolutiei City Mall S.U. 50 mp, curte 100 mp, 2 cam., mobilata, utilata, 5 minute metrou ap. 2 cam. in vila, intrare separata mobilat, utilat, centrala termica, conditii bloc complet ofera intimitate 1+1. Acces **250 €;** ☎0720.039.035/ 0727.555.519 columbia.imobiliar@yahoo.com

34. **Floreasca,** Dinamo S.U. 190 mp, curte 200 mp, 5 cam., nemobilata, neutilata, vila p+1, singur curte, 5 camere si multiple dependinte, garaj, pe o strada foarte linistita (strada infundata) nemobilata, pentru cei ce doresc confort si liniste intr-o zona selecta, **1.600 €;** ☎0752.036.997/ 0765.400.929

35. **Floreasca,** inchiriere casa pretabila birouri S.U. 100 mp, curte 400 mp, 4 cam., mobilata partial, utilata, Va prezentam o casa situata intre Floreasca si Dorobanti recent renovata si finisata modern.Casa este formata din 4 camere, 1 grup sanitar iar bucataria este complet echipata. **1.590 €;** ☎0752.413.105 Cristian@proestate.ro

36. **Floreasca,** vila singur curte, 5 camere mari, 5 locuri de parcare S.U. 200 mp, curte 100 mp, 5 cam., nemobilata, neutilata, **1.575 €;** ☎0767.148.525 bogdan@goldenbricks.ro

37. **FUNDENI** SOSEAUA, vis-a-vis Spitalul Fundeni, S.U. 150 mp, curte 3000 mp, 3 cam., mobilata, utilata, situata intr-un cartier rezidential de vile la maxim 1 minut de Sos. Fundeni, foarte aproape de mijloacele de transport in comun si totusi intr-o zona foarte linistita, **650 €;** ☎0728.879.798/ 0721.221.940

38. **Gradina** Icoanei, casa singur curte S.U. 120 mp, curte 50 mp, 3 cam., nemobilata, neutilata, **1.200 €;** ☎0767.148.525 bogdan@goldenbricks.ro

39. **Iancului,** PRO TV, str Ilarie Chendi nr 25, S.U. 196 mp, curte 300 mp, 7 cam., nemobilata, utilata, particular inchiriez casa vila in zona iancului str Ilarie Chendi nr 25 pentru birouri sau locuit. Pentru agentiile imobiliare ofer maxim comision 200 de euro. **2.100 €;** ☎0722.645.729 costache.marian11@yahoo.com

40. **Ilfov** Magurele S.U. 150 mp, curte 500 mp, 3 cam., mobilata, utilata, Magurele stradal chiar in centru vila P+1 - 3 camere-500mp - 2 garaje, ideala locuinta, afacere, vulcanizare, spalatorie, service, depozit materiale constructii. Super vad, super trafic. Numai 480E. **380 €;** ☎0784.999.555

41. **Imaginatie** si creativitate tridimensionala intr-un spatiu de vis, Balotesti, S.U. 273 mp, curte 1057 mp, 6 cam., mobilata, utilata, **1.550 €;** ☎0748.889.926 ionut.stancu@imobiliare-acasa.ro

42. **Imobil,** S.U. 98 mp, curte 60 mp, 3 cam., mobilata partial, utilata, inchiriez apartament parter vila, 3 camere, bucatarie complet utilata, 2 grupuri sanitare, renovat lux, pretabil firma, curte 70 mp. **495 €;** ☎0736.343.722 alexandrapetre07@gmail.com

43. **inchiriere** case, vile zona Corbeanca pret 700 euro S.U. 135 mp, 5 cam., mobilata, utilata, **700 €;** ☎0720.133.267 athos.imob@yahoo.com

44. **Mogosoaia** vila moderna la inchiriere. S.U. 180 mp, curte 1000 mp, 4 cam., mobilata, utilata, Vila este renovata nou dupa ultimul chirias, este finisata modern, obiectele sanitare si gresia, faianta sunt din import, are 3 bai, 2 terase la dormitoare; langa: Pipera, Baneasa, Bucuresti Noi, Ion Mihalache. **700 €;** ☎0728.054.245/ 0771.542.321 davidescu.aurelian@gmail.com

45. **Ocazie** vila p+2 Otopeni, cartier vile Triumf, mobilata utilata S.U. 150 mp, curte 320 mp, 5 cam., mobilata, utilata, **520 €;** ☎0740.180.180 office@casadecasa.ro

46. **Odai,** Otopeni S.U. 300 mp, curte 100 mp, 6 cam., mobilata, utilata, Inchiriez vila pe termen lung, parter - etaj - mansarda. Formata din 6 camere, 3 dusuri, 4 grupuri sanitare, 3 terase exterioare. Pret 900 euro (negociabil), facilitati: acces curte cablu tv. **900 €;** ☎0744.690.384/ 0774.657.691 thetranceguy@gmail.com

47. **Oltenitei,** Popesti Leordeni S.U. 183 mp, 3 cam., mobilata partial, utilata, va oferim spre inchiriere vila individuala P+1E+M+P, finisaje de exceptie, compusa din living, bucatarie mobilata, 2 dormitoare generoase, 2 bai imese, 3 balcoane in suprafata 183 mp, toate utilitatile. **800 €;** ☎0758.041.197 gabriel.nitu91@gmail.com

48. **Pantelimon** S.U. 200 mp, curte 100 mp, 4 cam., nemobilata, utilata, Inchiriez vila pe termen lung. Mijloace de transport maxi taxi, Ratb, metrou Pantelimon. Strada asfaltata toate utilitatile, user negociabil. **2.300 L;** ☎0735.316.076/ 0737.522.404 ro_costinandrei@yahoo.com

49. **Pantelimon,** Mega Mall S.U. 140 mp, curte 25 mp, 6 cam., mobilata partial, utilata, Casa S+P+E, dec., 140 mp, centrala termica proprie, Cabinet Stomatologic cu patru posturi functionale, doua grupuri sanitare, birou, camera sterilizare, cu posibilitatea de subinchiriere. **1.300 €;** ☎0758.230.771 filip@confortcasaimobiliare.ro

50. **Parcul** Carol, Parcul Filaret S.U. 70 mp, curte 100 mp, 4 cam., mobilata partial, utilata partial, Casa Parcul Carol, zona foarte linistita, acces Piata Unirii, singur in curte, teren 100 mp, din care 75 amprenta casei. Disponibilitate 01 septembrie a.c. **700 €;** ☎0722.591.262

51. **Pasaj** Muncii Mihai Bravu casa vila videochat S.U. 165 mp, curte 1 mp, 6 cam., nemobilata, utilata, **1.300 €;** ☎0726.498.849 exclusivmileniumimobiliare@yahoo.com

52. **Piata Domenii, Aristotel Pappia, S.U. 70 mp, curte 75 mp, 2 cam., mobilata partial, utilata, casa singur curte, Piata Domenii, pe str. Aristotel Pappia, pt locuit/ firma parter + etaj, bucatarie mobilata, o casa cu amenajari super lux. Et. dormitor + baie, parter bucatarie baie living 800 €; ☎0722.295.546 anagholami2@gmai.com**

53. **Pipera S.U. 120 mp, curte 260 mp, 4 cam., mobilata, utilata, particular, casa cocheta, gradina superba ce ofera intimitate, in complex inchis si pazit. Complet mobilat si utilat. P+1, 120 mp, living si 3 dormitoare, 3 bai, garaj+2 parcari, gradina 260 mp, terasa. 875 €; ☎0722.223.359 sorin.busegeanu@gmail.com**

54. **Popesti** Leordeni Ilfov S.U. 142 mp, curte 75 mp, 3 cam., mobilata, utilata, se inchiriaza casa cu piscina Trend Recidance cheiul Dambovitei nr 26. **750 €;** ☎0745.500.002 Fitt.rich@gmail.com

55. **Scoala** Americana, Pipera, vila 6 camere S.U. 240 mp, curte 190 mp, 6 cam., mobilata, neutilata, **1.500 €;** ☎0729.074.876 florin@norisk.ro

56. **Sector** 1, str Plaviei nr. 11A, S.U. 200 mp, curte 100 mp, 6 cam., mobilata, utilata, inchiriez vila 6 camere pretabila birouri, de locuit, pensiune, pret 1300 euro pe luna. Acces usorla tramvai autobuz, metrou, gara aeroport. La toate iesirile din oras. ☎0771.114.598

57. **Sector** 2, Bucuresti, S.U. 110 mp, curte 30 mp, 4 cam., mobilata partial, neutilata, inchiriez etaj in vila, 4 camere, 110 mp, semidec., proaspat renovat, gaze, centrala, aer conditionat, bucatarie mobilata, spatios, pretabil sediu firma, zona linistita. **550 €;** ☎0768.657.297 zon_ama@yahoo.com

58. **Sector 2, Vasile Lascar, S.U. 200 mp, 2002, 4 camere (1 camera are 60 mp) dec.e, 2 bai, 1 bucatarie situata pe doua strazi, pivnita 50 mp, curte 100 mp, pe termen lung, negociabil, 1.200 €; ☎0744.608.749**

59. **Sector** 3, Strada Nucului, nr 55 curte 260 mp, 5 cam., mobilata, utilata, an constructie 2010, parter si etaj, 3 camere la etaj, 2 camere la parter, baie, bucatarie la etaj, baie, bucatarie la parter. Living+mansarda. Acces mij transport, aproape mall Vitan.Pret negociabil. ☎0732.264.485

60. **Soseaua** Giurgiului, Cimitirul Progresul, S.U. 45 mp, curte 100 mp, 1 cam., mobilata, utilata, garsoniera parter vila, statie Ratb 11/N112/220/216, izolata termic interior/exterior, usi si geamuri de termopan, incalzire pardoseala, calorifere, renovat internet, cablu,9 mm metrou, loc parcare, **900 L;** ☎0724.741.672

61. **Stirbei** Voda, Plevnei, S.U. 500 mp, curte 100 mp, 12 cam., mobilata partial, utilata partial, vila frumoasa, spatioasa, singur curte, c-tie 2005, p+2+mansarda inalta, locuibila, open space, finisata modern, 100 mp pe nivel cu 3 camere dec.e, ideal birouri, clinica, etc. **4.000 €;** ☎0722.715.380

62. **Tei,** Barbu Vacarescu, Strada Zambilelor 45 S.U. 94 mp, curte 200 mp, 3 cam., nemobilata, utilata partial, inchiriez casa: 3 camere (90 mp util), curte 200 mp, renovat martie 2016 (instalatie si obiecte sanitare schimbate in 2016) + spatiu pentru depozitare la etaj (1 camera) **1.200 €;** ☎0722.399.776 silasch23@yahoo.com

63. **Timpuri** Noi, Splaiul Unirii, aproape metrou, S.U. 500 mp, 6 cam., nemobilata, neutilata, direct proprietar, vila constructie noua (2017) P+2, finisaje lux, pretabil orice activitate, 240 mp teren liber, deschidere 14m **3.500 €;** ☎0764.970.520

64. **Trei** camere Piata Gemeni, nemobilata, ideal firma, S.U. 53 mp, curte 80 mp, 3 cam., nemobilata, utilata partial, **500 €;** ☎0734.709.930 beatrice@galaxyimob.ro

65. **Tunari,** casa duplex, S.U. 170 mp, curte 500 mp, 5 cam., mobilata, utilata, casa duplex Tunari, 170 mp, P+1, 5 camere, mobilat si utilat complet, apa, gaze, eletricitate. Parterul este format din living, baie, bucatarie, etajul este format din 3 dormitoare, 3 bai, si dresing. **690 €;** ☎0765.942.499

66. **Unirii** S.U. 123 mp, curte 100 mp, 4 cam., nemobilata, utilata partial, Unirii, Cantemir, parter inalt, acces stradal independent, singur pe nivel, pretabil diverse activitati - birouri/cabinete, after school, studio foto, centru de excelenta, atelier arte plastice. **950 €;** ☎0744.604.015 steodorescu.int@gmail.com

67. **Unirii, 11 iunie S.U. 120 mp, curte 40 mp, 3 cam., mobilata partial, utilata partial, Unirii Mitropolie, ap. 3 cam parter inalt+2 cam demisol in vila, intrare proprie din strada, mobilata sau nemobilata, pretabila locuit sau mic atelier demisol liber, se inchiriaza termen lung, 990 €; ☎0722.321.021 dragan.georgeta@regalservice.ro**

68. **Unirii, Alba Iulia, S.U. 300 mp, curte 100 mp, 11 cam., nemobilata, neutilata, vila S+P+1E+M, 8-11 camere, 300 mp utili, 4 bai, renovata si consolidata 2009, finisaje de calitate: parchet din lemn triplu stratificat, centrala, A/C. Ideal birou/firma. 2.700 €; ☎0723.334.024 bbadrian@gmail.com**

69. **Universitate Corp de casa finisat 3 camere Curte Comuna civilizata S.U. 70.00 mp, curte 35.00 mp, 3 cam., nemobilata, utilata, 550 €; ☎0730.928.310 vlad@vladtrimbitasu.ro**

70. **Universitate, S.U. 120 mp, 5 cam., nemobilata, utilata partial, proprietar spatiu birouri et. 1 str. Coltei 3, 120 mp, 5 camere + hol intrare/receptie, o baie mare cu dus + un grup sanitar, bucatarie, 2 balcoane, bucatarie utilata, nedis-cutabil 1.200 €; ☎0721.360.898 mirela.ilies@gmail.com**

71. **Vatra Luminoasa, Iancului, comision 0, S.U. 150 mp, curte 110 mp, 5 cam., nemobilata, utilata partial, str. Maior Laurentiu Claudian nr. 7, P+1+M, 1940, 5 camere nemobilate, 2-3 locuri de parcare, comision chirias 0, avans 2+1, liniste, resedinta, birouri, Mega Mall, Arena Nationala, metrou Iancului. 1.250 €; ☎0730.177.220 lucian.baciu@kw.ro**

72. **Vatra** Luminoasa, Piata Muncii, S.U. 80 mp, curte 50 mp, 3 cam., mobilata, utilata, Matei Voievod, casa singur curte, 3 camere, 2 intrari in imobil, 2 gr. sanitare, su. 80 mp, curte 50 mp, casa este pretabila pentru locuit sau multiple activitati, distanta 15 minute de metrou Iancului **700 €;** ☎0758.085.003 daniel@confortcasaimobiliare.ro

73. **Vila** Calea Vitan, la 5 min de metrou Mihai Bravu, S.U. 230 mp, curte 80 mp, 7 cam., mobilata partial, utilata, **1.600 €;** ☎0734.709.930 beatrice@galaxyimob.ro

74. **Vila cu arhitectura, Floreasca S.U. 200 mp, curte 350 mp, 5 cam., nemobilata, neutilata, 1.590 €; ☎0799.029.263 raluca.timofti@catoma.ro**

75. **Vila de inchiriat P+1+M si terasa 50 mp in zona Aviatorilor Kiseleff S.U. 300 mp, curte 250 mp, 10 cam., nemobilata, utilata partial, 3.000 €; ☎0724.808.552 matei@mateipantea.ro**

76. **Vila superba 4 camere Timpuri Noi, locuinta, birou S.U. 170 mp, curte 176 mp, 4 cam., mobilata partial, utilata, 2.200 €; ☎0769.250.545 contact@cristinamarin.ro**

77. **Vila,** casa, Piata Victoriei, ING turn, S.U. 353 mp, curte 20 mp, 11 cam., nemobilata, utilata, **2.500 €;** ☎0726.498.849 exclusivmileniumimobiliare@yahoo.com

## Diverse, camere cu chirie

1. **Anghel** Saligny, inchiriem camera in vila, capat metrou Anghel Saligny, ☎0722.240.772

2. **Aparatorii** Patriei Spitalul Bagdasar metrou camera bloc, mobilata complet, fara proprietar, curata, acces la baie + bucatarie la comun pt. o pers. 500 de lei plata lunar ☎0765.458.039

3. **Aparatorii** Patriei, apropiere metrou, particular, inchiriez camere in vila mobilate, toate facilitatile, tot confortul. Ofer si cer seriozitate; ☎0726.950.664

4. **Aparatorii** Patriei, metrou, casa curte pentru cazare muncitori; ☎0726.523.399

5. **Auchan** Vitan, locuinta unei doamne Gazduire unei doamne, cu posibilitatea de a ramane in spatiu, pentru mic ajutor menaj, unui domn, in sector 3, Auchan Vitan. ☎0720.799.299

6. **Berceni,** Sos. Oltenitei (Str. Stin-jenelilor), inchiriez o camera la bloc, mobilata , 2 lifturi, utilitati comune, **500 L;** ☎0751.859.782

7. **Bucurestean** 50 de ani ofer locuinta contra ajutor menaj unei doamne 40-50 de ani. Alex; ☎0723.390.074

8. **Calea** Calarasilor, inchiriez teren centru, Calea Calarasilor, Univ. Hyperion, Bucuresti, central, teren 220-532 mp, teren de colt, deschidere 10 si 25m, vad, vizibilitate, artera circulata, utilitati stradale, liber, pt. activitati comerciale, servicii. **10 €;** ☎0743.174.433

9. **Camera** cu televizor, baie, bucatarie pentru o doamna. **300 L;** ☎0720.349.905

10. **Camera** in apartament fara proprietar Proprietar, inchiriez camere in apartament cu trei camere, fara proprietar, pentru trei fete, apartamentul este liber de la 1 August. Militari-Timonierului. Exclus interr-mediari! **700 L;** ☎0766.949.946 marius_sterea@yahoo.com

11. **Camera** la curte cu intrare separata inchiriez camera la curte situata in vecinatatea hipermarket-ului Auchan Vitan, cu intrare separata, bucatarie/ baie, mobilat. Utilat, internet, tv, frigider, centrala. ☎0733.606.432/ 0771.143.038

12. **Camin** muncitori Bucuresti, 15 lei/zi, stim ca majoritatea muncitorilor zabovesc doar seara si noaptea in unitatea lor de cazare. De aceea, punem la dispozitie servicii de calitate la cele mai bune preturi. **15 L;** ☎0722.304.830/ 0722.612.792 info@hotelzenix.ro

13. **Carol** Parc, super camera in vila, unei fete salariate, liniste, intretinere moderata, rog seriozitate; **500 L;** ☎0721.138.114

14. **Cartier** 23 August, camera de inchiriat, conditii de bloc, gaze, apa, curte; ☎0767.596.797

15. **Cartier** 23 August, sector 3 la curte, mobilata, utilata, centrala proprie, pretabila pt. 1 baiat, **450 L;** ☎0721.816.709

16. **Cartier** Colentina, inchiriez o camera si bucatarie, mobilata, la curte, cu conditii de bloc, la 2 fete/ 2 baieti, 2 tineri casatoriti; ☎0769.356.076

17. **Cartier** Tei, Berechet, inchiriez camere la vila si camere depozit, neg. ☎0769.030.319

18. **Central** - zona, camere spre inchiriere, la curte, zona centrala. Rog seriozitate; ☎0724.

# Imobiliare închirieri SPAŢII COMERCIALE, BIROURI

32. **Centura** V, hala moderna, S.U. 1400 mp, sp. comercial, productie + birouri, personalizabila avand 200 mp showroom+400 mp birouri open space+800 mp hala productie cu lumina naturala, panouri vata minerala, pozitie excelenta, fara risc blocaj trafic, acces tir liber, prima inchiriere, **4 €;** ☎0726.463.446 laureatinvest@gmail.com

33. **Cismigiu** S.U. 50 mp, sp. comercial, inchiriere spatiu comercial Stirbei Voda. Renovat, dispune de centrala, vad comercial, aproape de Calea Victoriei, Kogalniceanu, Cismigiu. Nu se accepta alimentatie publica. **720 €;** ☎0757.704.332 alexandru.ion@houseadvisers.ro

34. **Colentina** S.U. 80 mp, sp. comercial, inchiriez spatiu comercial, str Maior Vasile Bacila, Pret negociabil!!! **700 €;** ☎0722.200.836/ 0722.370.947 monica.rebecca69@yahoo.com

35. **Colentina,** stradal langa 2 statii STB, S.U. 300 mp, sp. comercial, trafic pietonal spatiu comercial Colentina stradal langa 2 statii Stb, vad mare cu vitrina 10 metri, toate utilitatile, 2 locuri de parcare in fata cladirii, disponibil imediat. Pretabil orice activitate comerciala **1.800 €;** ☎0767.605.690 oanymakee@yahoo.com

36. **Constanta** S.U. 440 mp, sp. comercial, inchiriere spatiu comercial, cu vitrina 20 ml, in centrul orasului Constanta, pretabil Magazin alimentar, tip Mega Image, sau orice alt domeniu. **15.000 €;** ☎0728.330.208 tentantimobiliare@yahoo.com

37. **Cornetu,** Sos. Alexandriei 136, central, S.U. 54 mp, langa Consiliul Popular, spatiu, constr. 1988, parter, suprafata 92 mp, cu posibilitate de extindere, curent 380V, apa, posibilitate gaze, **8 €;** ☎0740.467.791

38. **Cotroceni** stradal soseaua Cotroceni-imobil birouri S.U. 160 mp, spatiu birouri, birouri, cursuri, activitati cu trafic intens, acces si vizibilitate stradala, 160 mp. utili, et 1/3, renovat, contorizat individual, climatizare, alarma antiefractie, centrala proprie, **2.100 €;** ☎0762.612.172/ 0799.933.979

39. **Cotroceni,** Carol Davila, S.U. 50 mp, sp. comercial, inchiriez spatiu comercial/birou Cotroceni. Spatiu cochet, situat pe str. Carol Davila, reamenajat recent. **550 €;** ☎0721.192.234 lianamaneal@yahoo.com

40. **Dacia,** Mosilor, S.U. 170 mp, spatiu birouri, birouri la mezanin in Ara business center imobil constructie noua clasa A. Pentru informatii suplimentare contactati proprietarul la tel. **1.785 €;** ☎0722.330.228/ 0722.525.092 ara@ffdc.ro

41. **Dacia,** Mosilor, S.U. 250 mp, sp. depozitare, depozit ultracentral in imobil birouri Ara Business Center, cladire noua clasa A situata in Str.Parintele galeriu, nr. 6C. Pentru informatii suplimentare contactati proprietarul la: **1.500 €;** ☎0722.330.228/ 0722.525.092 ara@ffdc.ro

42. **Dacia,** Mosilor, proprietar, ultracentral, S.U. 50 mp, spatiu birouri, Biroul sau bar + 100 m terasa proprie+grup sanitar propriu la Etaj 4 in Ara Business Center. Imobil clasa A constructie noua. Pretul include tot (chirie, utilitati, mentenanta). **500 €;** ☎0722.525.092/ 0722.330.228 ara@ffdc.ro

43. **Depozit** frigorific, spatiu, Giurgiului, Berceni, S.U. 16 mp, spatiu, mica productie, depozit frigorific, toaleta/wc, apa rece, curent, camere supraveghere.Posibilitate de a inchiria si restul demisolului,70 mp in plus. Transport 2 minute si metrou la 10 minute, **1 L;** ☎0763.012.120

44. **Dorobanti,** Mario Plaza, S.U. 155 mp, spatiu birouri, apartament 6 camere 155 mp, etajul 1/p+3, imobil cu lift, constructie 2004, dec., 2 gr sanitare, bucatarie mobilata si utilata, centrala proprie, AC, proaspat zugravit. **1.550 €;** ☎0727.256.147/ 0740.023.488 nicoli.imobiliare@gmail.com

45. **Dorobanti,** nou, inchiriere birouri suprafete multiple (165/330/496/660/800 mp), S.U. 165 mp, spatiu birouri, **2.290 €;** ☎031.630.69.39 vlad@vgheorghiu.ro

46. **Dorobanti,** nou, inchiriere birouri suprafete multiple (165/330/496/660/800 mp), S.U. 330 mp, spatiu birouri, **4.490 €;** ☎031.630.69.39 vlad@vgheorghiu.ro

47. **Dorobanti,** office building - all inclusive- S.U. 90 mp, spatiu birouri, Floreasca, Nord, pret all inclusive, 90 mp, spatiu de birou 3 camere, receptie, chicineta mobilata, grup sanitar, dec., etajul 3/4, spatiu foarte luminos, spatios, parchet, termopan, interfon, a/c. **950 €;** ☎0724.798.495 ionut.lotca@topis.ro

48. **Dorobanti,** zona Beller S.U. 150 mp, sp. comercial, Inchiriez spatiu comercial str. Nicolae Constantinescu compus din s+p+et.1+et. 2, cu destinatia de birouri sau comercial, **2.500 €;** ☎0735.799.260 marculescuioan@gmail.com

49. **Drumul Taberei, S.U. 54 mp, particular, vis-a-vis de benzinaria Ho-si-Min, pretabil showroom, birouri, depozit, constructie 54 mp si curte (total 60 mp). 500 €; ☎0726.463.622**

50. **Drumul** Taberei, Moghioros, stradal, birou/cabinet S.U. 50 mp, spatiu birouri, Dr. Taberei, Moghioros, stradal, parter de bloc cu destinatie de birouri, cabinet, etc., vedere direct din trotuar, vis-a-vis de Piata Moghioros, disponibil imediat, contract, seriozitate, garantie. **450 €;** ☎0721.019.959 respectimob@yahoo.ro

51. **Gara** de Nord, S.U. 15 mp, sp. comercial, superpozitie, trafic pietonal si auto intens, vad comercial, 15 mp, vitrina cu deschidere de 4,5-5 ml, utilitati, pretabil comercial sau birouri prestari servicii. **1.000 €;** ☎0728.415.944/ 0745.540.560

52. **Gara** de nord, Calea Grivitei, S.U. 15 mp, sp. comercial, Inchiriez spatiu comercial vizavi de intrarea in Gara de nord pe Calea Grivitei, vitrina 5 ml, vad f. bun, fosta agentie de voiaj, 3 luni garantie. **1.200 €;** ☎0722.795.431 mibis98@yahoo.com

53. **George** Cosbuc, bd. Uranus, S.U. 115 mp, spatiu birouri, suprafata utila 115 mp, etaj 1, complet utilata, mobila sau nemobilata si suprafata 315 mp etaj 4, aceleasi conditii, aceeasi zona, pret 6 euro/mp/luna. ☎0773.886.826

54. **Grozavesti** sector 6, S.U. 1100 mp, spatiu birouri, spatiu birouri clasa A+++ zona Grozavesti. **11 €;** ☎0720.888.113

55. **Grozavesti,** Metrou, S.U. 25 mp, sp. comercial, zona cu potential ridicat, parter de casa cu intrare din strada, 2 intrari, deschidere de 3,5-4 m, gresie peste tot, faianta, gaze, curent, apa, 380 V, aer conditionat, spatiu comercial/depozit/productie, **500 €;** ☎0728.415.944/ 0745.540.560

56. **Herastrau,** Str. Ghetarilor Nr. 15, Bucuresti S.U. 105 mp, spatiu birouri, Suprafata disponibila de inchiriat de 105,56 mp la parterul cladirii de birouri Herastrau Office Building, Str. Ghetarilor 15. Pret inchiriere: 14 euro/ mp + TVA. Service charge: 4,5 euro/mp + TVA. **14 €;** ☎0722.339.400/ 0722.200.926 catalina.avram@romconsulting.ro

57. **Iancului** Business Center, parter, birou 140 mp S.U. 140 mp, spatiu birouri, Iancului, Pache Protopopescu, Cladire de birouri, Metrou 5-7 minute, spatiu open space + sala sedinta, acces curte, bucatarie mobilata, grup sanitar. Video interfon, acces 24/7, cladire 2015. **1.200 €;** ☎0724.608.384 oxana.lotca@topis.ro

58. **Inchiriere** spatiu comercial 33 mp, stradal, Colentina Bucur Obor S.U. 31 mp, sp. comercial, **635 €;** ☎0723.542.482 raluca.vintila@galaxyimob.ro

59. **Jilava,** Soseaua Giurgiului, hala productie S.U. 585 mp, sp. industrial, complex Pielorex, iesire spre Sos Centura, vama Giurgiu, spatiu de birouri, camere video, acces TIR, inaltime 7m, curent trifazic, putere electrica mare **2.000 €;** ☎0734.930.841 adrian@adriancriorita.ro

60. **Lujerului,** S.U. 37 mp, spatiu birouri, super oferta vis-a-vis de mall Plaza, spatiu intr-o cladire de birouri clasa A, se poate inchiria mobilat si utilat.Toate utilitatile incluse in pret. Cu imbunatatiri. Accepta sediu firma, punct de lucru. **12 €;** ☎0762.079.095/ 0725.691.900

61. **Matei** Voievod 33A S.U. 80 mp, spatiu birouri, parter vila 3 camere Matei Voievod 33A, 80 mp, gresie, faianta, parchet/ pvc, termopane, 2 ac, usa metalica, ideal birouri, showroom, cabinet stomatologic, tehnica dentara, coafor **850 €;** ☎0722.662.505 mararaul2003@yahoo.com

62. **Metro** Militari, Auchan,spatiu comercial S.U. 95 mp, sp. comercial, spatiu comercial, stradal, vitrina stradala 8 ml, langa statie Ratb 178 si 138, suprafata 95 mp, grup sanitar cu dus, centrala proprie, chicineta, canalizare, gaze, curent electric 380 V.Pret 1000 E/luna **1.000 €;** ☎0723.271.439 cosmin.cojocaru@yahoo.com

63. **Metrou** Mihai Bravu, S.U. 177 mp, spatiu birouri, agentia imobiliara Expert Pro Development inchiriaza spatii birouri 177 mp din care utili 155 mp etaj 2/2, intr-o cladire de birouri moderna situata stradal in apropiere de metrou Mihai Bravu. **1.500 €;** ☎0770.890.011 amgmarketingonline@gmail.com

64. **Militari** Pacii, Restaurant Cocosul Rosu S.U. 100 mp, sp. comercial, la 5 minute de metrou spatiu de firma 100 mp ideal atelier, depozit, birouri, productie, etc., grup sanitar, birou. 1+1 **250 €;** ☎0734.015.530 anna_oana_8@yahoo.com

65. **Militari** Rosu, S.U. 24 mp, spatiu birouri, birou cu suprafata de 24 mp utili, cu hol la intrare, baie si camera cu geamuri mari, la parterul imobilului de D+P+3E stradal, contorizare individuala. **220 €;** ☎0729.481.840/ 0761.028.046 imobeurocasa@gmail.com

66. **Militari** sector 6, S.U. 400 mp, sp. comercial, spatiu comercial birouri, zona Apusului sector 6, **6 €;** ☎0720.888.113

67. **Militari** sector 6, S.U. 95 mp, sp. comercial, spatiu comercial stradal zona Restaurant Cocosu Rosu. **700 €;** ☎0720.888.113

68. **Militari,** langa Piata Veteranilor S.U. 21 mp, sp. comercial, Militari, langa Piata Veteranilor, ofer spre inchiriere un spatiu comercial de 21 mp cu vitrina stradala de 3 ml pe strada Dealul Tugulea, langa Piata Veteranilor, trafic pietonal, pretabil orice activitate. **300 €;** ☎0767.461.757

69. **Militari,** sector 6, S.U. 220 mp, spatiu birouri, spatiu birouri sector 6 zona autogarii Militari **900 €;** ☎0720.888.113

70. **Militari,** sector 6, S.U. 37 mp, sp. comercial, spatiu comercial cu vad foarte bun zona foarte circulata **650 €;** ☎0720.888.113

71. **Militari,** sector 6, Iuliu Maniu, S.U. 60 mp, sp. comercial, spatiu comercial renovat complet zona Pietei Veteranilor **1.800 €;** ☎0720.888.113

72. **Mogosoaia,** centura S.U. 1468 mp, sp. industrial, inchiriez hala noua premium climatizata 1.468 mp Mogosoaia - centura din care 1.246 mp hala cu inaltimea de 7 m si 222 mp birouri P+1, acces TIR din centura, curent trifazic 7.477 euro/luna **7.477 €;** ☎0770.890.011 amgmarketingonline@gmail.com

73. **Mogosoaia,** Centura, Bucuresti, S.U. 1130 mp, sp. industrial, inchiriez hala premium climatizata 1130 mp Mogosoaia Centura 5856 euro/luna, birouri 216mp P+1. **5.856 €;** ☎0770.890.011 amgmarketingonline@gmail.com

74. **Mogosoaia,** inchiriere spatiu depozitare/hala centura- comision 0% S.U. 1130 mp, sp. industrial, **6.000 €;** ☎0724.008.751 albert.meghesi@galaxyimob.ro

75. **Mogosoaia,** inchiriere spatiu depozitare/hala centura-comision 0% S.U. 735 mp, sp. industrial, **3.800 €;** ☎0724.008.751 albert.meghesi@galaxyimob.ro

76. **Moinesti,** sectorul 6, S.U. 300 mp, langa Lidl, inghiriez hala, pretabil pentru service auto, spalatorie, etc. ☎0720.785.732/ 0726.231.234

77. **Mosilor** S.U. 150 mp, spatiu birouri, Foisorul de Foc, acces metrou/STB, 2/3 in vila superba pt birouri, stil arhitectonic, 150mp, compartimentat 4-5 camere inalte, arcade, 2 gs, bucatarie, spatii depozitare, 3 balcoane, liber, birou/comercial. **1.300 €;** ☎0728.415.944/ 0745.540.560

78. **Mosilor** S.U. 100 mp, sp. comercial, Obor spatiu comercial parter de bloc suprafata 100 mp, vitrina 10 ml, compartimentat in 4 incaperi, dublu acces, centrala proprie **1.490 €;** ☎0724.226.342/ 021.312.59.99 cristian@k-imobiliare.ro

79. **Mosilor-** S.U, 25 mp, sp. comercial, Pizza Hut, stradal, vad comercial, trafic pietonal si auto intens, vitrina cu deschidere mare, 25 mp, open space, gs propriu, curat, pretabil comercial sau birou **700 €;** ☎0728.415.944/ 0745.540.560

80. **Obor,** Pantelimon, birou lux 16 mp si 37 mp, multiple oportunitati, 9 euro/mp, **9 €;** ☎0745.051.201

81. **Onesti,** judetul Bacau S.U. 400 mp, sp. comercial, va punem la dispozitie spre inchiriere un spatiu de 400 mp. Spatiul se afla in Onesti, judetul Bacau si este compartimentat P+1. **11 €;** ☎0755.980.025 fanuta5450@gmail.com

82. **Otopeni,** Calea Bucurestilor 36, S.U. 90 mp, sp. comercial, spatiu, 2008, parter, baie, chiar si baie personal; ☎0753.390.413

83. **Pache** Protopopescu,Pro TV,spatiu comercial,187 mp S.U. 187 mp, sp. comercial, agentia imobiliara RealKom va ofera spre inchiriat spatiu comercial pe Bulevardul Pache Protopopescu, 187 mp, 6 incaperi si 2 bai, parter/3 etaje, 3 locuri parcare www.realkom.ro **2.450 €;** ☎0740.620.112 marian.popa@realkom.ro

84. **Panduri,** Razoare, S.U. 300 mp, spatiu birouri, agentie inchiriaza spatiu pretabil comercial, birouri, depozit, cabinet, desfasurat pe subsol si parter, centrala proprie, parchet, termopan, WC, bucatarie. Vecinatati:Cotroceni, Unirii, Marriott, Eroilor, Izvor. **1.000 €;** ☎0752.122.818 stamviv08@yahoo.com

85. **Pantelimon** DN3 S.U. 1060 mp, sp. depozitare, spatiu de productie/ depozitare/ logistica, constructie 2018, suprafata 1.060 mp, compus din 867 mp depozit si 190 mp birouri. Spatiul dispune de incalzire, curent trifazic, acces, **6.200 €;** ☎0724.226.342/ 021.312.59.99 cristian@k-imobiliare.ro

86. **Pantelimon,** Cora, hala+ birouri, curte betonata 5000 mp, toate utilitatile, pret/ mp, **4 €;** ☎0753.199.924

87. **Pantelimon,** Morarilor S.U. 190 mp, sp. comercial, stradal, spatiu comercial parter de bloc, suprafata 190 mp, vitrina 17 ml, toate utilitatile, vad foarte bun, trafic pietonal, locuri de parcare, acces marfa prin spatele. **3.300 €;** ☎0731.514.554/ 0724.226.342 cristian@k-imobiliare.ro

88. **Piata** Cosbuc, Bucuresti, S.U. 173 mp, spatiu birouri, open space 175 mp stradal piata Cosbuc etajul 4 cu lift pretul super rezonabil 7 euro metrul patrat contract termen lung; ☎0744.372.439/ 0773.886.826 nistor_house@yahoo.com

89. **Piata** Crangasi S.U. 22 mp, sp. comercial, spatiu cu vad f.bun, vitrina 4ml, pretabil orice activitate, grup sanitar, open space. 1 luna avans 2 luni garantie. Disponibil 1 august. Contractul se face pe maxim 3 ani. **2.000 €;** ☎+40724317571 lazarimobiliare@gmail.com

90. **Piata** Domenii, Spitalul Universitar Elias, S.U. 110 mp, spatiu de birou in cladire de birouri, foarte spatios si luminos suprafata utila 110 mp. Spatiul la etajul 2 si este compartimentata in 4 birouri, 1 bucatarie, 1 balcon, 1 grup sanitar. **900 €;** ☎0724.798.495 ionut.lotca@topis.ro

91. **Piata** Iancului S.U. 25 mp, spatiu birouri, Pache Protopopescu, superpozitie, acces metrou/ STB, imobil exclusiv birouri, paza non stop, 25 mp, intrare separata, et. 2/3, open space, mocheta, chicineta, gs (femei+barbati), mentenanta si utilitati incluse 250 euro, **200 €;** ☎0728.415.944/ 0745.540.560

92. **Piata** Iancului, S.U. 40 mp, sp. comercial, superpozitie, trafic pietonal si auto, acces rapid metrou, STB, parter vila cu intrare din strada, 40 mp, open space sau 2 incaperi, spatiu depozitare, gs, amenajat, luminos, toate utilitatile, comercial/birou, **950 €;** ☎0728.415.944/ 0745.540.560

93. **Piata** Iancului- S.U. 95 mp, sp. comercial, adiacent, zona accesibila, metrou/stb, parter de bloc nou, intrare complet separata, 80 mp, 2 camere, open space mare+camera mica, 2 spatii depozitare, centrala, contorizat, curte individuala, comercial/birouri **750 €;** ☎0728.415.944/ 0745.540.560

94. **Piata Ion Mihalache, S.U. 25 mp, stradal, grup sanitar. Telefon; ☎0722.781.431**

95. **Piata** Regina Maria S.U. 110 mp, sp. comercial, Ofer spre inchiriere un spatiu comercial de 80mp la care se adauga o curte interioara de 30mp, situat la parter, stradal în zona Rond Cosbuc, la 100m de Parlament, finisat, pret 1.200 euro negociabil. **1.200 €;** ☎0720.960.934 tironalex77@gmail.com

96. **Piata** Veteranilor, Militari, Bucuresti S.U. 27 mp, sp. comercial, Spatiu comercial de inchiriat cu vad pietonal super bun in zona Militari, piata Veteranilor. **1.200 €;** ☎0724.080.702/ 0731.992.777 Ionut.miraimobiliare@gmail.com

97. **Piata** Victoriei S.U. 100 mp, spatiu birouri, se ofera spre inchiriat spatiu de birouri in suprafata 100 mp, etajul 9 din 11, intr-o cladire exclusiv de birouri, situata in Piata Victoriei, la un minut distanta de metrou **1.100 €;** ☎0744.877.919 burcea.cristian@gmail.com

98. **Popesti** Leordeni S.U. 20000 mp, sp. depozitare, calitatea cea mai inalta preturi incepand 2,2 euro/mp hale depozitare incepand de la 50 mp pana la 20.000 mp se pot imparti in functie de necesitatea chiriasului birouri spatii de productie; ☎0741.200.094/ 0758.022.771 grecrombussinesgroup@yahoo.com

99. **Popesti** Leordeni S.U. 256 mp, sp. comercial, Spatiu comercial de inchiriat in cadrul unui complex Mega Image din Popesti-Leordeni, dubla deschidere, 35 ml vitrina, orice activitate, toate utilitatile, 50 locuri parcare. **11.900 €;** ☎0743.145.495 gabriel.nitu91@gmail.com

100. **Popesti** Leordeni, S.U. 750 mp, sp. industrial, linia de centura spatiu productie/ depozitare suprafata 700 mp inaltime 9 m cu pod rulant de 3 tone, curte 350 mp, birouri 38 mp, **3.500 €;** ☎0724.226.342/ 021.312.59.99 cristian@k-imobiliare.ro

101. **Popesti** Leordeni, 10 m centura Bucuresti, S.U. 1330 mp, sp. industrial, teren betonat, imprejmuit, iluminat, apa, curent, gr. sanitar, birou 24 mp, pretabil; dezmembrari auto, service auto, vopsitorie, depozit materiale, parc auto, org santier, caz. munc, **600 €;** ☎0729.737.619

102. **Prelungirea** Ghencea S.U. 2500 mp, atentie-direct proprietar terenul dispune de toate facilitatiile inchiriez teren stradal 1500mp sau 2500mp langa cartierul Latin ideal pt spalatorie auto (inclusiv cea cu fise), parc auto, depozitare. **1 €;** ☎0784.999.555

103. **Prelungirea** Ghencea S.U. 10 mp, sp. comercial, Ghencea intersectie spatiu comercial stradal 10mp langa statii, ideal birou, piese auto, atelier, showroom, magazin chei, agentie imobiliara urgent **1.400 L;** ☎0784.999.555

104. **Prelungirea** Ghencea S.U. 50 mp, sp. comercial, inchiriez spatiu comercial Ghencea intersectie stradal 50 mp, super vad, super trafic, vitrina termopan, 2 birouri, grup sanitar, ideal materiale constructii, depozitare, showroom si productie. **280 €;** ☎0784.999.555

105. **Prelungirea** Ghencea, S.U. 32 mp, spatiu comercial stradal, zona nedemolabila, constructie din zidarie, suprafata 32 mp+terasa 14 mp, toate utilitatile, curent trifazic, 2 locuri parcare. ☎0735.187.999

106. **Rahova,** Modoran Ene S.U. 45 mp, sp. depozitare, agentie, 2 camere cu grup sanitar, cu o suprafata aprox de 45 mp utili, la curte, recent igienizate, cu contorizare separata, cu acces imediat catre piata Rahova, soseaua Alexandriei, 1+1 **300 €;** ☎0768.580.861

107. **Romana,** Victoriei, spatiu de birou 170 mp in vila S.U. 170 mp, spatiu birouri, spatiu de birou in vila situat in zona centrala a capitalei, Romana, Victoriei intr-o vila unicat. Spatiul disponibil este la etajul 1 + toata mansarda. Accesul in spatiu se face separat de parter. **1.350 €;** ☎0724.798.495 ionut.lotca@topis.ro

108. **Sebastian** S.U. 35 mp, sp. comercial, magazin strada principala 6 benzi, pretabil orice domeniu, **600 €;** ☎0722.391.299/ 0721.400.924

109. **Sector** 1, Linia Centura Nord, Bucuresti, S.U. 720 mp, sp. depozitare, depozit de inchiriat suprafata 720mp situat pe linia centura nord Sos.Odai. Dotari: birouri, grup sanitar, parcare, acces tir. Energie electrica 220/380V. Pret 2.5 eur/mp+TVA. **3 €;** ☎0721.201.102 promotexco@yahoo.com

110. **Sector 2, S.U. 120 mp, inchiriez service auto modern si utilat cu aparatura moderna; ☎0784.410.141/ 0733.585.700**

111. **Sector** 2, central, Matei Voievod S.U. 48 mp, sp. comercial, Depozit, zona centrala pe str. Matei Voievod. Spatiul este la demisol si are 48 mp, open space. Accesul din curte, separat de ceilalti chiriasi. Pretabil depozit, magazin online, alte activitati comerciale. **350 €;** ☎0755.073.101 alexandru@expertimobiliar.com

112. **Sector** 3 S.U. 8 mp, sp. comercial, inchiriez spatii comerciale in piata, sect 3. Inchiriez tarabe pentru legume- fructe in piata, sect 3; ☎0733.950.000

113. **Sector** 3 S.U. 8 mp, sp. comercial, inchiriez spatii comerciale in piata, sect 3. Inchiriez tarabe pentru legume- fructe in piata, sect 3; ☎0733.950.000

114. **Sector** 3, S.U. 150 mp, inchiriez spatiu, curent 380, gaze, ☎0724.501.929

115. **Sector** 3, birouri, productie usoara, S.U. 200 mp, spatiu birouri, Grindeiului 3A, spatiu comercial S+P+1E+M in sectorul 3, cartier 23 August, str. Grindeiului nr. 3A, la doua statii STB de metrou Republica. Pretabil pt. birouri si productie usoara, eventual ai pentru locuit. Contract **650 €;** ☎0722.656.222 evericiu@yahoo.com

116. **Sector** 4, Berceni S.U. 195 mp, sp. comercial, Inchiriere spatiu multifunctional la parter, acces separat. Suprafata spatiu comercial 104 mp, 64 mp open space si spatiu exterior inca 90 mp constr. usoara. Exclus alimentatie publica, pariuri sportive. **1.500 €;** ☎0755.073.101 alexandru@expertimobiliar.com

117. **Snagov** S.U. 122 mp, sp. comercial, proprietar inchiriez spatiu comercial in centrul orasului Snagov. Comision 0%. **850 €;** ☎0756.130.074/ 0722.264.586 karyn.taulescu@gmail.com

118. **Snagov,** Ghermanesti, S.U. 1000 mp, sp. comercial, hala, P+M, 1000 mp, 2 wc, 5 birouri, constructie din panouri sandwich 2014, aer conditionat, gresie, faianta, parchet, 2 centrale termice, magazin cu vitrina, usi mari de acces, supraveghere video 24/24, lift, liber, **3.000 €;** ☎0724.336.834

119. **Sos.** Fundeni, nr. 159 S.U. 1000 mp, spatiu birouri, Fundeni Tower, imobil nou, confort, calitate si siguranta, parcare, paza, supraveghere video, la etj. 1-3, 2 lifturi, vis-a -vis spitalul Fundeni. **9 €;** ☎0739.620.626 tomah.ahmed@sirgrup.ro

120. **Soseaua** Alexandriei, S.U. 500 mp, sp. comercial, proprietar inchiriez spatiu comercial stradal pe Sos Alexandriei 201H, sector 5, format din constructie P+1E in suprafata de 555 mp si teren de 5000 mp cu deschidere de 36 metri la Sos Alexandriei. **3.500 €;** ☎0722.678.956/ 0722.678.956 dorincus@gmail.com

121. **Soseaua** Oltenitei 142 S.U. 35 mp, sp. comercial, Inchiriere spatiu in suprafata utila de 35 mp si deschidere de 6 ml, situat la parter de bloc, beneficiind de trafic pietonal si auto. Pret inchiriere: 1.200 euro, iar pretul de vanzare 169.000 euro. **1.200 €;** ☎0722.339.400 catalina.avram@romconsulting.ro

★★★★★★★★★★★★★★★★★★★★

122. **SOSEAUA PANTELIMON, INCHIRIEZ SPATIU COMERCIAL PARTER 60 MP, DEMISOL 80 MP, IDEAL SALON INFRUMUSETARE, PROPRIETAR; ☎0744.360.442**

★★★★★★★★★★★★★★★★★★★★

★★★★★★★★★★★★★★★★★★★★

123. **SOSEAUA PANTELIMON, INCHIRIEZ SPATIU COMERCIAL POZITIE IDEALA, INTERSECTIE, PARTER 60 MP, DEMISOL 80 MP, PROPRIETAR; ☎0744.360.442**

★★★★★★★★★★★★★★★★★★★★

124. **Spatiu** birou parter vila Dorobanti Capitale str. Roma S.U. 85 mp, **1.499 €;** ☎0726.498.849 exclusivmileniumimobiliare@yahoo.com

125. **Spatiu** Comercial 82mp stradal Calea Mosilor nr.256 intersectie Carol I S.U. 82.00 mp, sp. comercial, **1.900 €;** ☎0730.928.310 vlad@vladtrimbitasu.ro

126. **Spatiu** comercial sau spalatorie auto, spatiu 40 mp sau tot 100 mp, 600-1.200 euro; ☎0720.426.790

127. **Spatiu** Maraşesti, 11 Iunie, S.U. 15 mp, sp. comercial, intersectie cu str Gheorghe Preotescu, spatiu comercial, 15 mp, pretabil magazin sau firma, rel la tel. **350 €;** ☎0724.370.636 mfirut@yahoo.com

128. **Spatiu** office Beller, Primaverii S.U. 85 mp, spatiu birouri, **850 €;** ☎0799.029.263 raluca.timofti@catoma.ro

129. **Stefan** cel Mare sosea, intre Obor si Lizeanu, S.U. 178 mp, sp. comercial, proprietar ofer spre inchiriere sp com prin destinatie, vitrina 22 ml, 2 gr sanitare, 2 intr?ri direct din Sos Stefan cel Mare 33, compus din 2 spatii individuale care pot fi inchiriate si separat **3.500 €;** ☎0723.649.662/ 0722.258.483 maria.girbou@gmail.com

130. **Stefan** cel Mare, 3960 spatiu birouri apartament 4 camere S.U. 90 mp, sp. comercial, **525 €;** ☎0766.442.554 violetaion@galaxyimob.ro

131. **Stefan** cel Mare, Lizeanu, S.U. 38 mp, spatiu birouri, Stefan cel Mare, Lizeanu, cladire noua, clasa a, stradal, etaj 1, climatizare, parcare, paza 24/24 ore, acces metrou, tramvai, autobus, cladirea este asigurata casco pentru ea si bunurile chiriasilor **12 €;** ☎0722.211.860 europaprimex@yahoo.com

132. **Stefanestii** de Jos Ilfov, hala de inchiriat S.U. 1150 mp, spatiu birouri, Hala de inchiriat Sos de Centura nr 10 Stefanestii de Jos. Hala depozitare 2 compartimentari 1150 mp, 4,75 euro + tva, 480 mp-4,75 euro+ tva. Birouri 680 mp, 6euro+ tva, ☎0744.651.044/ 0744.798.859 dan.popescu@mike.com.ro

133. **Stefanestii** de Jos, Ilfov, hala de inchiriat S.U. 1150 mp, hala de inchiriat Sos. de Centura nr. 10, Stefanestii de Jos, hala depozitare -2 compartimentari -1.150 mp - 4,75 euro + tva, 480 mp 4,75 euro + tva, birouri 680 mp 6 euro + tva ☎0744.651.044/ 0744.798.859 dan.popescu@mike.com.ro

134. **Stirbei** Voda S.U. 15 mp, sp. comercial, Inchiriere spatiu comercial Stirbei Voda. Dispune de spatii depozitare, vad comercial, fara alimentatie publica **275 €;** ☎0757.704.332 alexandru.ion@houseadvisers.ro

135. **Stirbei** Voda, Plevnei, S.U. 500 mp, spatiu birouri, 5 min. metrou Gara de Nord, vila 2010, d+2+M, 500 mp, 100 mp pe nivel cu 3 camere dec.e, baie si bucatarie, mansarda inalta, frumoasa, open space, ideal birouri, clinica, etc **4.000 €;** ☎0722.715.380

136. **Str.** Eminescu nr. 166, sector 2 S.U. 56 mp, sp. comercial, spre inchiriere/ vanzare (69000) spatiu comercial, pretabil orice activitate, str. M. Eminescu, nr. 166, trafic auto si pietonal intens. Doua nivele 30 m parter si 26 mp, demisol. Necesita o renovare usoara. **490 €;** ☎0720.067.917

137. **Strada** Atelierele Noi nr. 2B, S.U. 500 mp, inchiriez spatiu cu 5 euro/mp, parcare in curte, spatiu birouri, tel. intre 14.00-19.00; **5 €;** ☎0722.646.636

138. **Tei,** Facultatea de Constructii, spatiu birouri, str. Inginerilor nr. 9, particular, 40-45 mp, parter, et. 1, bloc birouri, 350-500 Euro/luna; ☎0720.573.067

139. **Theodor** Pallady S.U. 67 mp, sp. industrial, zona Opel, spatiu pentru depozitare, etaj 2, suprafata 67 mp, lumina naturala, incalzire, curent trifazic, lift de marfa de 3 tone, **350 €;** ☎0724.226.342/ 021.312.59.99 cristian@k-imobiliare.ro

140. **Theodor** Pallady, sector 3, S.U. 90 mp, spatiu birouri, proprietar inchiriez spatiu birouri in cladire noua 2011 chiar pe bvd. Th. Pallady, 3 camere, contorizat, centrala proprie, parchet, ac, spatios, acces facil metrou 1 Dec. 1918, parcare 2 locuri. **480 €;** ☎0723.863.360 naster975@yahoo.com

141. **Timisoara** nr. 104B, Bucuresti S.U. 80 mp, sp. depozitare, bd. Timisoara nr. 104B, etaj 1, sector 6 - spatii pentru birouri/ depozitare/ productie, 80 mp - 240 euro/ luna; 160 mp - 500 euro/ luna; ☎0766.627.487

142. **Tineretului,** spatiu birou/ comercial 60 mp, dec., grup sanitar, contorizat, reclama 9 mp, vad bun, neg., **2.200 L;** ☎0723.424.111

143. **Turda** S.U. 400 mp, spatiu birouri, parter, spatii birouri, imobil curte imprejmuita, **3.900 €;** ☎0720.663.399 siadconcept@gmail.com

144. **Unirii** vav Camera de Comert, S.U. 115 mp, spatiu birouri, spatiu de birouri situat intr-o cladire de birouri, constructie 1998, etaj 5, paza permanenta, format din 3 incaperi dec.e, hol receptie, bucatarie proprie, doua grupuri sanitare si doua balcoane. **650 €;** ☎0799.984.105

145. **Unirii,** Alba Iulia, Decebal, mall, metrou bloc nou S.U. 300 mp, spatiu birouri, 5 minute metrou,12 parcari, singur curte, p+3e 2010, finisaje premium, 4 bai, 6 balcoane, zona vile, sistem video, contract Anaf inclus, agentie, cabinet, birouri, hotel,clinica, call center, after school, 8 ac. **3.000 €;** ☎0758.259.750/ 0755.022.290 office@imobservicecenter.ro

146. **Unirii,** Bucuresti S.U. 200 mp, spatiu birouri, vila in Piata Unirii pretabila mai ales pentru birouri sau activitati comerciale, renovata, centrala proprie, aer conditionat in toate camerele, curte interioara, nemobilata, libera **1.500 €;** ☎0722.397.351

147. **Unirii, Budapesta, central, S.U. 130 mp, restaurant de inchiriat, proprietar, restaurant cu terasa la cheie, cochet, cu finisaje de lux, mobilat, echipat 50 de locuri in sala, 60 locuri terasa, cladire interbelica, vezi poze pe www.anuntul.ro, 2.500 €; ☎0731.542.872**

148. **Unirii,** cladire 2014, clasa A, 53 mp S.U. 53 mp, spatiu birouri, Unirii, Hala Traian, spatiu de birou 53 mp, compartimentare sticla (birou conducere) + open space, geamuri rabatabile, 24 paza, receptie, lift, mocheta, se aplica 1.5 euro + TVA mentenata + utilitati **636 €;** ☎0724.798.495 ionut.lotca@topis.ro

149. **Unirii,spatiu** comercial/birou, parter 110 mp+curte S.U. 110 mp, spatiu birouri, Unirii Business Center, spatiu de birou/showroom, 110 mp, situat la parter inalt si are acces direct in curtea lor proprie. Cladire 2015, parcare 1 loc, acces 24/7, camere video, paza, receptie. **1.100 €;** ☎0724.608.384 oxana.lotca@topis.ro

150. **Universitate** S.U. 120 mp, spatiu birouri, Universitate, proprietar spatiu birouri et. 1 str. Coltei 3, 120 mp, 5 camere + hol intrare/receptie, o baie mare cu dus + un grup sanitar, bucatarie, 2 balcoane, bucatarie utilata, nenegociabil. **1.200 €;** ☎0721.360.898 mirela.ilies@gmail.com

151. **Universitate** Armeneasca, S.U. 73 mp, spatiu birouri, spatiu birouri in suprafata utila de 72.4 mp, etaj 6, in cladire de birouri, chiria lunara este de 7 euro+tva/ mp, la care se adauga costul de mentenanta (utilitati incluse) in valoare de 2.75 euro+tva/ mp **603 €;** ☎0799.984.105

152. **Universitate** Office Building, metrou la 2 minute S.U. 150 mp, spatiu birouri, spatiul de birou cu 6 incaperi este disponibil spre inchiriere in zona ultracentrala a capitalei. Spatiul are mocheta in prezent, bucatarie mobilata si utilata, balcon spatios (util pentru fumatori) **1.350 €;** ☎0724.798.495 ionut.lotca@topis.ro

153. **Universitate** offices, 74 mp, metrou 2 minute, S.U. 74 mp, spatiu birouri, Universitate, Unirii, ultracentral, spatiu cu 2 birouri si receptie, grup sanitar, 2 ac, mocheta noua, paza 24/7, receptie l-v, metrou Universitate 2 min, 2 lifturi. Cladire modernizata in 2015. **884 €;** ☎0724.608.384 oxana.lotca@topis.ro

154. **Universitate,** S.U. 23 mp, spatiu birouri, cladire

# Imobiliare închirieri REGIM HOTELIER, CASE VACANŢĂ

## Regim hotelier, case vacanţă

1. **13 Septembrie,** Unirii, rond Cosbuc, garsoniere regim hotelier 70 Ron 3 ore, 12 ore 95 Ron, rog seriozitate, nu se accepta escorte. **70 L;** ☎0786.610.170

2. **Alba** Iulia Rond, Unirii, Mall Vitan, Decebal, Dorobanti, garsoniere, apartamente stradale, mobilate lux, utilate total, tv, wifi, ac. Curate, igienizate, lenjerii, prosoape, parcare, metrou. Termen scurt sau perioade lungi. **100 L;** ☎0759.016.006/ 0763.359.060

3. **Alba** Iulia, apartament cu 2 camere mobilat si utilat complet Ikea, situat pe de bd. Decebal nr 1, piata Alba Iulia. Apartamentul este aranjat, gata sa satisfaca cele mai pretentioase gusturi, 100 lei, 2-4 h, ☎0722.176.670

4. **Alba** Iulia, rond si Unirii, central, Victoriei, garsoniere si apartamente de 2 si 3 camere complet utilate, conditii de lux, curatenie, discretie, locuri parcare, servicii ireprosabile, 3-4 ore incepand de la 100 Lei **100 L;** ☎0744.372.439/ 0773.886.826 nistor_house@yahoo.com

5. **Alba** Iulia, Unirii, Decebal, Cotroceni, Piata Victoriei, Centru istoric, etc: inchiriem garsoniere, 2, 3, 4 camere, vile, central/ultracentral, conditii de lux, curatenie, discretie, locuri parcare, servicii ireprosabile, de la 25 euro/zi. **100 L;** ☎0744.372.439/ 0773.886.826 nistor_house@yahoo.com

6. **Alba** Iulia,Universitate, inchiriere in regim hotelier: Alba-Iulia, Universitate, Muncii, Floreasca, Barbu Vacarescu. **100 L;** ☎0723.594.409 Lilianamano24@yahoo.com

7. **Apusului,** Militari, Chiajna, Lujerului pe bulevard apartament sau garsoniere, Militari Rezidence, Apusului, Rosu, Chiajna, Bacriului. Apartamentul este situat în complexul Apusului Residence 65 mp. Este curat, renovat. Smart TV mare. Masina spalat. **50 L;** ☎0765.673.611

8. **Berceni** Alunis Inchiriez garsoniera in regim hotelier parter renovata recent toate utilitatile 50 lei 3 ore 100 lei toata noaptea. Ma poti suna la orice ora. **50 L;** ☎0784.154.421

9. **Berceni,** Alunis, inchiriez garsoniera in regim hotelier, parter, recent renovata, toate utilitatile, 50 ron 3 ore, 100 ron 24 de ore. Ma poti suna la orice ora. Ofer seriozitate, doresc seriozitate, **50 L;** ☎0784.154.421

10. **Berceni,** Giurgiului (Dedeman) garsoniera premium, bloc din 2014, aer conditionat, wireless, aragaz, frigider, masina de spalat, cuptor microunde, etc. 80 lei / noapte, 50 lei (3 ore); ☎0722.772.645

11. **Berceni,** Piata Progresul, garsoniere in bloc, lux, utilate si decorate modern: tv, ac, wi-fi, frigider, feon, lenjerii si prosoape de calitate, curatenie si igena maxima. Preturi intre 50-130 L, in functie de timpul stat **60 L;** ☎0762.380.048/ 0729.429.795

12. **Bloc** Zepter Oferta, ap 2 cam, dec, mobilat si utilat complet, modest, dar f. curat. **140 L;** ☎0729.663.993 Moraruclaraucia@gmail.com

13. **Calea** Victoriei Piata Romana hotelier regim hotelier Victoriei, Unirii, Romana, stradal regim hotelier cazare garsoniera sau apartament in Bucuresti unirii victoriei universitate. Wfi si tv. Pentru detalii la telefon **40 L;** ☎0723.208.945

14. **Calea** Victoriei sau Unirii regim hotelier, regim hotelier 1-2 camere. Avem locatii de lux in tot centrul Bucurestiului. Pentru detalii la telefon. Multumesc. Non-stop, **55 L;** ☎0765.673.611

15. **Calea Victoriei stradal regim hotelier stradal Decebal, Unirii, Universitate, Romana, Calea Victoriei, Rond Alba Iulia, Lipscani, Romana, Magaziunul Unirea si Dristor Regim Hotelier garsoniera sau apartament, cazare regim hotelier 43 L; ☎0723.214.660**

16. **Calea Victoriei, rond Alba Iulia, regim hotelier, regim hotelier Calea Victoriei, rond, stradal, regim hotelier Bucuresti. Garsoniere sau apartamente cu 2 sau 3 camere. Pentru alte detalii la telefon. Wfi tv ac. Mobilate si utilate complet. 45 L; ☎0765.673.996**

17. **Calea Victoriei, Unirii, metrou regim hotelier regim hotelier cazare in Bucuresti centru. Apartament sau garsoniera. Toata zona de centru Universitate, Romana, Victoriei, Magheru, cemtru vechi. Pentru orice intrebare sunati-ne la telefon 50 L; ☎0765.673.996**

18. **Cazare personal Societate comerciala, asiguram servicii de cazare exclusiv pentru companii (fara persoane fizice), capacitate 1200 locuri de cazare. Camere exclusiv de 4 persoane, standarde ridicate de comfort. 4 €; ☎0726.200.500 vali@komitat.ro**

19. **Cazare** short-time and long time Hotel Mon Caprice ofera cazare ieftina camere de 3 stele, modern amenajate, receptie nonstop, ambianta intima, confort si curatenie, televizor LED, AC, baie proprie, internet wireless parcare, **70 L;** ☎0723.107.007/ 031.437.97.09 office@hotelmoncaprice.ro

20. **Cismigiu,** Stirbei Voda, central, central, Berzei, apartament de 2 si 3 camere in regim hotelier. Apartamentul este complet utilat si mobilat lux. Se inchiriaza pentru minimum 2 zile. **250 L;** ☎0734.122.367

21. **Costin** Georgian, Titan, chiar la gura de metrou Costin Georgian, garsoniera curata, tv, internet 50 lei 2-3 ore, 100 lei/zi, noapte non stop. **50 L;** ☎0728.768.943/ 0723.784.725

22. **Dimitrie** Cantemir, Unirii, Decebal, Nerva apartamente 2, 3 camere, garsoniere Dimitrie Cantemir ,Unirii, Decebal, Nerva Traian,Octavian Goga,C.coposu, Tineretului,loc de parcare, stradale, mob si utilate lux, internet, tv, non stop, discretie **150 L;** ☎0765.686.098/ 0765.686.098

23. **Dristor,** inchirieri in regim hotelier in sectoarele 2 si 3, curate, frumos amenajate, zone centrale **100 L;** ☎0723.594.409

24. **Drumul** Taberei, Favorit, Piata Moghioros, stradal, amenajata lux, mobilata si utilata, wi-fi, pat matrimonial, f curat, lenj si pros mereu curate, ambient placut. Nu accept dne escorte, 60 lei/ 3 ore, 130 lei/ 24 ore, **60 L;** ☎0784.711.702

25. **Iancului,** garsoniera stradal Iancului foarte curata, prosoape si lenjerie curata, 2/3 ore 50 lei, 100 lei 24 ore. **100 L;** ☎0767.483.299

26. **Iancului,** Ritmului Oferta inchiriere garsoniera in regim hotelier Bucuresti, zona Iancului, Ritmului. Pozele sunt reale 100%. Exclus categoric escorte. Ne rezervam dreptul de a selecta clientii. Preturi incepand de la 50 ron. **50 L;** ☎0725.597.749

27. **Izvor** apartament 2 camere regim hotelier Bucuresti pentru confortul dumneavoastra, va punem la dispozitie un apartament de 2 camere, cu suprafata unui apartament de 3 camere, cu un view de exceptie catre Raul Dambovita si Casa Poporului, **130 L;** ☎0721.746.986

28. **Lacul** Tei, inchiriez apartament de 2 camere in cartierul Lacul Tei in regim hotelier, 2-3 ore 80 de Lei, 24 ore 160 de Lei, negociabil pentru termen mai lung **80 L;** ☎0754.545.052

29. **Lacul Tei, regim hotelier, zona Lacul Tei, curat, intim, discretie, 50 lei, 3 ore 100 lei, toata noaptea. ☎0767.878.755**

30. **Lujerului,** Plaza Mall, cazare regim hotelier in complex rezidential nou 2019 Plaza Mall. Garsoniera dispune de centrala proprie, wi-fi, tv, bucatarie completa noua, prosoape. Pretul este de 80 lei/ 3 ore, 130 lei/ 24 de ore. **80 L;** ☎0722.638.714 mitriacrist@yahoo.com

31. **Mall** Vitan, Alba Iulia rond, Unirii, Decebal, Dorobanti, garsoniere, apartamente stradale, mobilate lux utilate complet wifi, tv, masina de spalat, ac. Curate, lenjerii, prosoape. Termen scurt sau perioade lungi. Seriozitate, **100 L;** ☎0759.016.006/ 0763.359.060

32. **Metrou** Dristor 2, chiar la statia de metrou, garsoniera mobilata lux, modern, complet utilata, doar la persoane foarte serioase, discretie maxima, loc de parcare facil, 2 ore/ 50 Lei **50 L;** ☎0722.521.870

33. **Militari** Residence, garsoniera 37 mp, balcon inchis, mobilata si utilata, aer conditionat, finisaje deosebite, interfon, **49 L;** ☎0773.739.596 Batanasvasile@yahoo.ro

34. **Militari,** Veteranilor, stradal, renovat recent, mobilat modern, foarte curat, internet, aer conditionat, inchiriez in regim hotelier 3 (trei) ore 50 L, toata noaptea 80 L, exclus escorte; ☎0763.712.604

35. **Militari,** Bulevardul Uverturii, teatrul Masca, gars. regim hotelier, 40 mp, mobilata modern, foarte curata, lenjerie curata, 100 lei pe zi adica 24 ore; ☎0720.096.700

36. **Militari,** regim hotelier, Lujerului, Uverturii Virtutii, loc de parcare, zona linistita, complet utilata, pret incepand de la 80 lei 2/3 ore,130 lei / zi, internet WI-FI, aer cond. centrala termica, etc., cerem / oferim seriozitate; **80 L;** ☎0722.243.051

37. **Muncii,** garsoniera in zona Muncii (Diham) pe langa Arena nationala, stradal **100 L;** ☎0723.594.409 Lilianamano24@yahoo.com

38. **Pantelimon,** Delfinului, Morarilor, inchiriez garsoniera, curata, frumoasa si discreta intr-o zona linistita, Pantelimon Delfinului, Morarilor, Spitalul Pantelimon. Pret 50 Lei/ 2-3 ore, 100 Lei/zi **50 L;** ☎0720.431.435/ 0769.732.368

39. **Piata** Romana stradal, lux Cazare regim hotelier. Piata Romana, Universitate. Capacitate 1-6 persoane. Apartament sau garsoniera cu tv internet interfon **50 L;** ☎0723.214.660

40. **Piata** Unirii, Burebista, langa mall Vitan apartamente si garsoniere ultracentral, rog numai persoane serioase, **150 L;** ☎0773.886.826 nistor_house@yahoo.com

41. **Piata** Victoriei Gara de Nord Bucuresti, cazare in regim hotelier, in apropiere de Piata Victoriei, Maternitatea Polizu, Centrul Medical Sanador, Gara de Nord. Capacitate 2-4 persoane; **49 L;** ☎0734.935.340 accommodation@imobstore.ro

42. **Piata** Victoriei, Dorobanti, Capitale, garsoniera Piata Victoriei, Dorobanti, aer conditionat, wi-fi, tv, mobila moderna. Masina de spalat, cuptor microunde, complet mobilat. La 1 min. de Piata si Guvernul Romaniei, 2-4 ore/70 lei. **70 L;** ☎0722.358.409

43. **Regim** hotelier Decebal, Pasaj Piata Muncii inchiriez garsoniera in regim hotelier in zona Decebal, Pasaj P-ta Muncii **140 L;**

44. **Regim** hotelier Militari, Lujerului, Gorjului Regim hotelier 1/2 camere. Avem locatii de lux in Militari, Gorjului, Lujerului, Pacii sau in centrul Bucurestiului. Pentru detalii la telefon. Multumesc. Non-stop. **60 L;** ☎0727.631.124

45. **Regim** Hotelier Naturalia Centru vechi Garsoniera sau aparatament in regim hotelier bd unirii sau romana . Wfi si tv. Parcare aer conditionat.Vesela la bucatarie. Curatenie. **70 L;** ☎0727.631.124

46. **Regim** hotelier non-stop Unirii Universitate regim hotelier Bucuresti. Garsoniere sau apartamente cu 2 sau 3 camere. Pentru alte detalii la telefon. Wfi tv ac .Mobilate si utilate complet.Situate central. **60 L;** ☎0723.208.945

47. **Regim** hotelier Piata Roman, Calea Victoriei, cazare garsoniere sau apartamente regim hotelier toate zonele centrale Unirii, Universitate, Victoriei, magazinul Unirea. Pentru rezervare la telefon. Locatii curate de lux libere, wifi tv si parcare, **45 L;** ☎0765.673.996

48. **Regim** hotelier Victoriei Universitate Unirii stradal Decebal, Unirii, Universitate, Romana, Calea Victoriei, Rond Alba Iulia, Lipscani, Romana, Magaziunul Unirea si Dristor regim hotelier garsoniera sau apartament, cazare regim hotelier. **65 L;** ☎0765.673.611

49. **Regim** hotelier, inchirez apartamente central si ultracentral cu preturi incepand de la 50 de Lei pe ora sau 100 de lei pt 3-4 ore si 150-200 de Lei pe noapte. Blocuri liniste, fara portar, mai multe detalii telefonic **50 L;** ☎0727.528.758

50. **Regim** hotelier, inchiriez in regim hotelier garsoniera, se ofera curatenie maxima prosoape, gel de dus, tv led, aer conditionat, mini frigider pe camera, preturi incepand de la 50 lei rog seriozitate, ☎0724.153.926

51. **Rin** Grand Hotel, ap. 2 camere lux, preturi atractive, apartament regim hotelier, Rin grand Hotel, poze reale, preturi incepand de la 100 de lei pt 3 ore sau 35 de euro pe zi, clima, pat matrimonial, canapea extensibila, wi fii, piscina, sauna contractat, etc. **35 €;** ☎0727.528.758

52. **Rin** Grand Hotel, ap. 2 camere lux, preturi atractive. Apartament regim hotelier, Rin Grand Hotel lux, poze reale, apartament 2 camere, 35 euro/ zi, 100 lei/ 3 ore, clima, pat matrimonial, internet wi-fi masina de spalat, piscina contra cost, **35 €;** ☎0727.528.758

53. **Rin** grand hotel, apartament regim hotelier Vitan, Rin Grand Hotel lux, poze reale, apartament 2 camere, 35 euro/ zi, 100 lei/ 3 ore, clima, pat matrimonial, internet wi-fi masina de spalat, piscina contra cost, lenjerie prosoape **150 L;** ☎0727.528.758 arnold.sorin.alexandru.1988@gmail.com

54. **Romana** inchiriere zona centrala stradal cazare regim hotelier Universitate Unirii Victoriei.Garsoniere si apartamente. Pentru detalii la telefon.Disponibilitate 24/24h. Utilate complet inclusiv lenjerii prosoape. **60 L;** ☎0723.208.945

55. **Romana,** gars. dec.a, (42 mp) pe bulevard, utilata si mobilata total, intr-un cadru intim si placut, bucatarie separata, internet, masina de spalat, ac, tot confortul. Parcare in fata blocului. Proprietar; ☎0723.200.915

56. **Romana,** Calea Victoriei, stradal, regim hotelier, Piata Victoriei, Romana, regim hotelier Bucuresti.Garsoniere sau apartamente cu 2 sau 3 camere. Pentru alte detalii la telefon. Wi fi, aer conditionat, **60 L;** ☎0723.214.660

57. **Rond** Alba Iulia, Unirii, Universitate, regim hotelier regim hotelier Piata Romana Cismigiu Stradal Regim hotelier Bucuresti. Garsoniere sau apartamente cu 2 sau 3 camere. Pentru alte detalii la telefon. Wifi tv ac. Mobilate si utilate complet. **60 L;** ☎0765.673.611/ 0765.673.611

58. **Titan,** accesibile inchiriez, in regim hotelier garsoniere in Titan langa metrou si statiile de autobuze, mega image, Lidl, discretie, curatenie, caldura, pret 50 ron 2-3 ore sau 100 lei o zi, **50 L;** ☎0720.431.435/ 0769.732.368

59. **Titan,** regim hotelier Garsoniera in regim hotelier Titan. Curata, recent renovata, igienizata, complet utilata, internet,100 lei/ noapte, **100 L;** ☎0727.165.781

**60. Trei camere situat stradal etajul 2 cu vedere la bulevard, balcon la fiecare camera, fara portar, 3 camere inchise dec.e, are 2 dormitoare de mijloc cu dresinguri cu oglinzi in ambele dormitoare living spatios. 250 L; ☎0722.420.730**

61. **Ultracentrala,** Unirii, regim hotelier, cazare regim hotelier Victoriei si Universitate stradal pe bd Magheru. Poze reale. Prosoape si lenjerii curate. Wfi si tv. Aer conditionat. Zona centrala. Alte detalii la telefon. Non stop. **60 L;** ☎0765.673.611/ 0723.208.945

62. **Unirii** bulevard, apartament cu 3 camere situat pe bulevardul unirii la 1 km de Piata Unirii. Bucatarie complet utilata 2 bai, 3 a/c, wi fi, Tv lcd in fiecare camera! Exclus escorte! 60 euro/zi ☎0730.950.950

63. **Unirii** Universitate Centru Vechi regim hotelier garsoniera disponibila pentru cazare in regim hotelier, situata la intrarea in Centrul Vechi, ideala pentru 1 cuplu sau 3 persoane, ce tranziteaza Bucurestiul, **100 L;** ☎0734.935.340/ 0734.935.340 georgesilviu2@gmai.com

64. **Unirii,** apartament 3 camere, inchiriem in regim hotelier apartament cu 3 camere dec. 100 mp, 2 dormitoare, c dresing, oglinda, pat matrimonial, cu 1 living C+1, canapea, 2 bai. Baie mare plus baie serviciu, bucatarie. **100 L;** ☎0722.420.730

65. **Unirii,** Calea Victoriei, regim hotelier non stop regim hotelier Piata Romana Cismigiu stradal regim hotelier Bucuresti. Garsoniere sau apartamente cu 2 sau 3 camere. Pentru alte detalii la telefon. Wfi tv ac. Mobilate si utilate complet. **60 L;** ☎0727.631.124

66. **Unirii,** Cantemir, regim hotelier ap. 2 camere, inchiriez garsoniere si apartamente cu 2 camere zone centrale. Cantemir, Titan, Dristor,Grigorescu. mobilate si utilate complet, curatenie si seriozitate. Acceptam si pt. 2-3 ore, pret incepand de la 70 Ron **70 L;** ☎0761.566.765

67. **Unirii,** Fantani, inchiriem apartament cu 2 camere foarte spatios cu vedere la fantani utilat si mobilat, situat la 2 minute de centrul vechi, Wi-fi, ac, tv led, 100 mp. Menaj la 2 zile nonstop, nota 9,2 pe booking.com **230 L;** ☎0722.176.670

68. **Unirii,** Octavian Goga, Nerva Traian regim hotelier apartamente si garsoniere in regim hotelier, mobilate si utilate complet, masina de spalat, ac, wi fi, preturi incepand cu 100 de Lei pentru 3-4 ore si 200 de lei pe zi, blocuri linistite fara portar **100 L;** ☎0727.528.758

69. **Unirii,** regim hotelier lux Apartament 3 camere situat pe Bd Unirii in apropiere de Piata Unirii dec. 2 dormitoare, dressing, oglinda in ambele camere, 2 bai cu baie de serviciu si baia mare, 1 bucatarie complet utilata **250 L;** ☎0722.420.730 apartamentechirie@yahoo.com

70. **Unirii,** stradal, bd., rond Alba Iulia, loc de parcare, dec., complet utilat cu tot strictul necesar, **150 L;** ☎0744.372.439/ 0773.886.826 nistor_house@yahoo.com

71. **Universitate,** Unirii, regim hotelier, regim hotelier ultracentral pe cele mai importante bulevarde din Capitala. Curatenie lenjerii prosoape schimbate. Wfi tv parcare. **46 L;** ☎0765.673.996

72. **Vitan,** Mall Mall, New City Residence, etaj 2 lux, conditii de lux, curatenie, discretie, locuri parcare, servicii ireprosabile, cu preturi incepand de la 100 lei pentru tranzit **100 L;** ☎0744.372.439/ 0773.886.826 nistor_house@yahoo.com

73. **Vitan,** Mall, Unirii, Decebal, Octavian Goga, garsoniere regim hotelier, curate, spatioase, complet utilate, tv, wi-fi, ac, locuri parcare, oferim discretie, seriozitate, non stop, pret incepand, 50 lei, **50 L;** ☎0765.133.022

74. **Zona** centrala, apartament 120mp apartament in zona centrala, 5 minute de metrou Unirii, Universitate, 5 minute de centrul istoric, fantani Unirii, Palatul Parlamentului, pe strada la 200 metri supermarket Mega Image open non-stop. **280 L;** ☎0724.545.064 eugennei@yahoo.com.au

75. **Zona** de centru, non stop, inchiriez garsoniere si apartamente in zona de centru a orasului, la 1 minut de metrou. Camere moderne, complet mobilate si utilate. Pretul este de 50 Lei/2 ore, iar pe zi este in functie de durata cazarii **50 L;** ☎0774.665.826

## Cereri închirieri

1. **Administram,** intermediem, vanzari, inchirieri, apartamente, garsoniere, spatii, contract, incasari transfer chirii, juridic, pt. proprietarii plecati din tara. We Manage Properties, gestion des proprietes, gestiamo proprieta. Management, rental, loyalty, legal advice ☎0727.688.859

2. **Agentie** imobiliara, imobile, Bucuresti, peste 27 ani experienta, cauta apartamente, case vile, garsoniere, pentru clienti foarte seriosi, contracte pe termen lung, inchiriere/ vanzare, plata in avans si garantie; ☎0726.027.871 acontimo@yahoo.com

3. **Bucuresti** si Ilfov, inginer 50 ani doresc sa inchiriez garosniera sau camera in Bucuresti si imprejurimi; ☎0731.139.358

4. **Bucuresti,** Romstil inchiriaza rapid garsoniere, apartamente, camere in apartamente sau la curte, case, vile; ☎0724.278.376/ 031.407.46.78

5. **Bucuresti,** toate sectoarele, cautam apartamente, garsoniere, case, vile, mobilate/ nemobilate, indiferent de zona, urgente, in vederea inchirierii, cumpararii, avem clienti seriosi, experienta indelungata in domeniu; ☎0721.864.861/ 0747.115.444 expocardinal@yahoo.com

6. **Camera.** Cuplu cautam urgent camera cu chirie cuplu tanar cautam urgent camera cu chirie in sector 2, suntem salariati, nu avem animale de companie, cerem si oferim serozitate. **600 L;** ☎0736.228.849

7. **Caut** apartament 2 camere, plata anticipat 12 luni in Bucuresti, preferabil Cantemir, Tineretului, maximum etaj 2, (ne)mobilat, curat, toate utilitatile, pe termen lung. Ofer 300- 500 euro/ luna. Plata anticipat pe 12 luni. Accept intermediari (agentii etc) **500 €;** ☎0722.509.635 grigoreflorea81@yahoo.com

8. **Caut** camera mica, nemobilata, fara utilitati, termen lung; ☎0731.079.385

9. **Caut** sa inchiriez garsoniera sau camera in apartament Bucuresti, 6 luni, perioada septembrie - martie 2020, in apropiere de statie de metrou, pentru studenta medicina **220 €;** eusebiu.lovin@gmail.com

# AUTO, MOTO

**10. Caut sa inchiriez spatiu 3-4 mp, eventual anexa la curte, sect. 2, ca sa-l folosesc ca boxa, am fost evacuat din boxa. ☎0733.109.839**

11. **Central,** tanar caut in centru inchiriere termen lung, camera la parter casa. Amenajez gratuit ☎0729.219.332

12. **Central, ultracentral, solicitam** camere micute,garso niere, apartamente, baie comuna, case, vile, garaje, spatii, depozite, demisol, mansarde, la vanzare, inchiriere sau administrare. Morala, etica, seriozitate si deontologie profesionala. Cu multumiri, ☎0724.587.634

13. **Cereri** inchirieri apartament garsoniera 0 comision 0 comision. La Citadella Consulting, cu un portofoliu important de clienti, solicita colaborare cu propietarii in regim de exclusivitate, costuri 0. **350 €;** ☎0770.325.314 lacitadella@yahoo.com

14. **Doresc** sa inchiriez urgent casa locuit, cu teren, 4 camere in Bucuresti sau Ilfov pt. familie cu catelusi. Va rugam seriozitate ☎0720.563.049

**15. Drumul Taberei, Apaca, Ghencea caut pentru inchiriere ap. 2 camere. Ofer 200 euro/luna; ☎0720.911.299**

16. **Garsoniera,** apartament garsoniere/ apartamente mobilat/ nemobilat, familie de intelectuali fara copii, oferim pretul zonei; ☎0722.542.692 pavimobiliare@yahoo.com

17. **Garsoniere** Agentie imobiliara sector 1 solicitam: garsoniere, apartamente, case/ vile, spatii birouri/ comerciale, hale, zona rezidentiala, ultracentrala, centrala. Oferim servicii profesionale. ☎0721.854.257/ 0765.487.485 cristian.imob@hotmail.com

18. **Garsoniere** sau apartamente 2, 3 camere mobilate/ nemobilate, in zona centrala/ ultracentrala, cu acces usor la metrou, Ratb, pentru termen lung. Seriozitate. Urgent! ☎0761.066.200 imobiliare.az@gmail.com

19. **Garsoniere,** apartamente de 2 sau 3 camere, urgent, nemobilate, pentru firma, locuit, oferim clienti urgent, indiferent de zona ☎0722.295.546 anagholami2@gmai.com

**20. Garsoniere, apartamente, caut urgent pentru familie medici, garsoniera sau apartament, nemobilat sau mobilat**

21. **Inchirieri** apartamente, garsoniere, case-vile, spatii comerciale si productie, birouri, pentru locuit sau sedii firme, birouri, cabinete; ☎0728.676.350 imobcont@gmail.com

22. **Inchiriez** garsoniere, apartamente, camere, case curte, vile, spatii; ☎0763.070.130/ 0747.953.488

23. **Inchiriez** un apartament, utilat complet. Sunt baiat serios, fara vicii, **600 L;** ☎0727.299.394/ 0767.746.690

**24. Maior Coravu, particular caut apartam. 2 camere sau garsoniera aproape de Stadion Lia Manoliu, Maior Coravu, Vatra Luminoasa; ☎0765.438.995**

25. **Obor,** Colentina, Tei, Mosilor, Stefan cel Mare, Sweet Home Consulting agentie imobiliara ne ocupam de vanzari/inchirieri imobile in sector 2 si 3, oferim si cerem seriozitate pentru colaborari de lunga durata. ☎0758.074.444 valigeorgescu88@gmail.com

**26. Titan, particular inchiriez, familie sot si sotie, inchiriem pe termen lung gars conf 1 mobilata de preferat: bd. 1 Dec 1918, Billa, Postavarului, Grigorescu, Policlinica, imprejurimi, oferim: 1000 ron, mutare imediata (exclus agentii). ☎0738.862.519 medierecristianalbu@yahoo.com**

# 5 Auto, moto

## Autoturisme

1. **Audi an 2004, 160000 km, diesel, inmatriculata Avant, varianta de lux cu toate imbunatatirile (piele, harman kardon stereo, automatic transmision etc.) 8 roti iarna - vara, perfecta stare de functionare, neg., 3.400 €; ☎0725.402.261**

2. **Audi** Q5 an 2011, 89000 km, benzina, 2000 cmc, inmatriculata Masina vine echipata cu cauciucuri iarna - vara.Suport? orice verificare service. **15.000 €;** ☎0722.362.415 ion.cuhutencu@gmail.com

3. **BMW** 118 an 2011, 258 km, diesel, 2000 cmc, inmatriculata Seria 1, 2011, euro 5, inmatriculata, 258.000 km,6 trepte, 147 cp, geamuri electrice, computer bord, xenon, oglinzi electrice, jante aliaj, senzor parcare, masina arata si functioneaza impecabil, ocazie **6.800 €;** ☎0721.689.424 razvan@firstbusiness.ro

4. **Dacia** Logan an 2005, 98000 km, inmatriculata benzina + GPL; Logan 1,6 benzina, primul proprietar, GPL 2019, **1.800 €;** ☎0728.704.562

**5. Dacia Super Nova an 2001, 90000 km, benzina, 1400 cmc, inmatriculata vand supernova in stare buna, masina merge bine, cauciucuri iarna vara cu genti cu tot, aer conditionat., 2.000 L; ☎0722.362.445 oedy67@gmail.com**

**6. Daewoo Matiz an 2008, 29000 km, gri metalizat, stare, ca nou, cu roti de iarna noi, rezervor benzina plin, 4.200 L; ☎0727.958.990**

7. **Daewoo** Tico an 1999, 68000 km, benzina, inmatriculata aproape noua, foarte putin rulata, tinuta in garaj, **7.000 L;** ☎0740.611.843

8. **Fiat** Ducato an 2005, 138000 km, diesel, km reali, duba 1.500 km, necesita vopsitorie, negociabil, **1.800 €;** ☎0799.734.939

9. **Ford** Fiesta an 2005, 139000 km, diesel, schimbat ambreiaj, distributie, combustibile, factura, negociabil, **1.850 €;** ☎0725.475.282

10. **Ford** Focus an 2014, 131032 km, diesel, 1500 cmc, inmatriculata Ford Focus titanium full option impecabil **8.990 €;** ☎0722.699.240

11. **Ford** Ka an 2018, 470 km, benzina, 1200 cmc,neinmatriculata fuii option , berlina, KM 470, CM 1197, an fabricatie 2019, (nu 2018) masina castigata la tombola, culoare albastra, pret negociabil. **10.500 €;** ☎0722.537.835/ 0354.419.687

12. **Ford Tourneo Connect an 2012, 138000 km, diesel, 1800 cmc, inmatriculata Ford Tourneo Connect 2012, 1,8TDCI, 90CP, 138.000km, 5 locuri, versiunea inalta si lunga, A/C, perfect functionabila, service Ford Romania, cumparata de la dealer Ford, Pret negociabil, 5.100 €; ☎0734.074.989 panoramic77@yahoo.com**

13. **Land** Rover Range Rover Sport an 2007, 236000 km, diesel, inmatriculata Range Rover Sport HSE Arden, 3,6 turbo diesel, primul proprietar, an fabricatie sfarsitul anului 2007, full option. Cutie de viteze noua, in garantie. **16.000 €;** ☎0722.525.092 ara@ffdc.ro

14. **Mercedes-Benz A 140 an 2007, 143000 km, benzina, 1400 cmc, inmatriculata Masina vine la pachet cu cauciucuri var? - iarn?.Intregul sistem de frânare (discuri, placute, etc) este schimbat nou.Suport? orice verificare service. 4.000 €; ☎0722.362.415 ion.cuhutencu@gmail.com**

15. **Mercedes-Benz E 250 an 2010, 270000 km, diesel, 2200 cmc, inmatriculata cdi blueefficiency 204cp - 2010/270 000km reali!masina este impecabila si nu a fost taxi!propietar, ofer fiscal pe loc.istoric complet in reteaua mercedes, se poate verifica la cerere. 11.000 €; ☎0768.913.795 draghici_alex2006@yahoo.com**

16. **Mercedes-Benz** SL 350 an 2004, 110000 km, benzina, inmatriculata an fabricatie 2004, bine intretinuta, tinuta predominant in garaj. Toate imbunatatirile; **13.500 €;** ☎0722.525.092 ara@ffdc.ro

17. **Opel** Astra an 1994, 140000 km, benzina, 1600 cmc, inmatriculata Opel Astra 1.6 benzina, inmatriculat, 140.000 km, itp, anvelope de vara + anvelope iarna utilizate 1 an, stare buna, carlig de tractare **1.000 €;** ☎0757.256.201

18. **Opel** Astra an 2009, 210000 km, diesel, 1300 cmc, inmatriculata Proprietar vand opel astra,culoare alba,stare f buna,tinut in curte,sect 1.Mai multe detalii la o convorbire telefonica **2.400 €;** ☎0784.711.702

19. **Opel** Corsa an 2002, 250000 km, benzina+ GPL- 700 euro sau schimb. Renault Expans 1999, diesel, 300.000 km, 7 locuri-900 euro discutabil sau schimb. ☎0734.213.858

20. **Opel** Movano an 2003, 284321 km, diesel, 2500 cmc, Inmatriculata De vanzare Opel Movano 2003, acte in regula,diesel, consum mic, 284321km reali! Se poate viziona in Voluntari, Ilfov! Mai multe detalii la tel: 0747240220Nu doresc schimburi, pret usor negociabil! **7.500 L;** ☎0746.240.220 onofreiadrian@yahoo.com

21. **Peugeot** 2008 an 2015, 21000 km, diesel, 1600 cmc, inmatriculata Masina la 21.000 km foarte bine intretinuta, cruise control, auto start/ stop, acumulator nou, alarma, se vinde cu cauciucuri vara + iarna. Unic proprietar, istoric service garantat. Pret negociabil. **10.900 €;** ☎0724.655.480 anamariagunsel@gmail.com

22. **Renault Symbol an 2007, 140000 km, benzina, vand masina echipata pentru instructor auto si cu instalatie GPL, stare buna, 2.500 €; ☎0744.349.566**

23. **Skoda** Octavia an 2011, 117000 km, benzina, 1400 cmc, inmatriculata Business, motor 1.4 Tsi, 120 cp, Itp 2021, al 3 lea proprietar, provenienta Ro **5.800 €;** ☎0722.283.266

24. **Skoda** Octavia an 2005, 162000 km, diesel, 1900 cmc, inmatriculata proprietar vand Skoda Octavia Tour 1.9 TDI, an 2005, 162000 km, diesel, ITP facut 2019, revizie 2019 stare foarte buna, inmatriculata 2006, masina de familie intretinuta, revizii reprezentanta, ac. **3.200 €;** ☎0722.657.901 florin_savu@yahoo.com

25. **Skoda** Octavia an 2007, 210000 km, diesel, 2000 cmc, inmatriculata Skoda Octavia II-100 Edition Germania; 140 Cp x 2 I TDI. **4.800 €;** ☎0729.700.750 doru2d@yahoo.com

26. **Volkswagen** Golf an 2001, 299700 km, diesel, 1900 cmc, inmatriculata 4, anul 2001, 1.9TDI, Motor ALH, Motor schimbat, ambreiaj+Volanta noi, turbina, discuri, placute, distributie, acumulator, alternator, amortizoare+flanse, recent schimbate, necesita vopsire, praguri, aripi, **5.500 L;** ☎0730.006.495

27. **Volkswagen Golf an 2012, 219250 km, diesel, 1600 cmc, inmatriculata 6 TDI, 1600 cm/3, 105 cp, an fabricatie Mai 2012, 219250 km, stare foarte buna, nerulata in tara. 6.500 €; ☎0722.790.910 grogo61ro@yahoo.com**

28. **Volkswagen Polo an 2007, 146500 km, benzina, inmatriculata 1,2, culoare neagra, neavariata, cumparata de la reprezentanta Porche RO, 3.150 €; ☎0728.704.562**

29. **Volkswagen Polo an 2008, 63000 km, benzina, 1400 cmc, inmatriculata Polo IV facelift, rulata exclusiv Germania, unic proprietar femeie, nefumatoare, revizii service reprezentanta Germania, fara accident, impecabila, vopsea originala 4.000 €; ☎0722.997.741 budescu_vlad@yahoo.com**

30. **Volkswagen** Tiguan an 2009, 192000 km, diesel, 2000 cmc, inmatriculata 170 cai euro 5, filtru de particule, 4x4, manuala 6 trepte. Pret 9400 euro negociabil, **9.400 €;** ☎0785.745.668 gabriel941228@gmail.com

## Camioane, autoutilitare

1. **Autoutilitara frigorifica Mercedes-Benz 110 CDI 3 locuri fara aer conditionat, in stare f buna, rulata vara 3 luni/an. Bucuresti sect 4 an 2003, 250000 km, 4.500 €; ☎0744.510.999 dorutasbac@yahoo.com**

2. **Ford Tourneo Connect 2012 Ford Tourneo Connect 2012, 1,8 TDCI, 90 CP, 138.000 km, 5 locuri, versiunea inalta si lunga, A/C, perfect functionabila, service Ford Romania, cumparata de la dealer Ford, pret negociabil, an 2012, 138000 km, 5.100 €; ☎0734.074.989 panoramic77@yahoo.com**

3. **Inchiriez** excavator 20 tone, pe roti, inchiriem excavator New Holland WE 190, nou, dotat cu cupa taluz, cupa sapatura 1 mc, cupa perforata pentru sortare. Putem asigura si trailer pentru transport. Tarif 250 lei/ora +TVA+carburant. an 2017, **250 L;** ☎0749.064.848

4. **Mercedes** Atego 815 7.5t Masina este impecabila atat estetic cat si tehnic, km 100% reali, adusa din Germania. Geamuri electrice. Sta?ie radio+ difuzor. Radio Cd. Ac. Anvelope noi. Lift 1200 kg, an 2002, 535000 km, **5.800 €;** ☎0754.024.911

5. **Platforma** tractare Iveco Daily Platforma tractare Iveco Daily, an 2008, motor 3.0 16v. an 2008, 313000 km, **16.500 €;** ☎0764.690.395 grandtinoservices@gmail.com

6. **Semiremorca Krone urgent vand urgent vand semiremorca Krone, axa liftanta, an 2003, perdea, tavan schimbat anul trecut fiind reglabil pe inaltime, cauciucuri 50%, culoare galbena, acte la zi, pret 2300 euro., (0756034909 Liviu) an 2003, 2.300 €; ☎0756.034.909 gabi_liviu2005@yahoo.com**

## Piese, accesorii

1. **12PR** Galaxy 324 TT 18.4-30 (460/85-30) Anvelopa Agricola / Tractor 18,4-30 (460/85-30) 12PR Galaxy 324 TTTubeTypeNumar pli

# CASA ŞI GRĂDINA

## ANTICARIAT CĂRŢI

**1. ANTICARIAT, CUMPĂRĂM CĂRŢI VECHI SI NOI, CU PLATA PE LOC. DEPLASARE GRATUITĂ, ORICE DOMENIU, ORICE CANTITATE. 0737.638.171; 021.315.97.04**

**2. ANTICARIAT, CUMPĂRĂM ALBUME ISTORIE, FILOSOFIE, PSIHOLOGIE, ARTĂ, ARHITECTURĂ, CĂRŢI VECHI ROMÂNEŞTI. 0737.638.171**

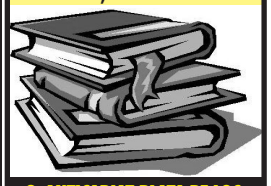

**3. ANTICARIAT PLATA PE LOC. DEPLASARE GRATUITĂ, CĂRŢI NOI, VECHI, ANTICARIAT BUCUREŞTI; 0737.638.171**

4. **Anticariat, achizitia se face cu plata pe loc. Deplasarea gratuita. Cumparam carti din orice domeniu, Anticariat Bucuresti; ☎021.315.87.04/ 0737.638.171**

5. **Anticariat,** cumparam albume istorie, filosofie, psihologie, arta, arhitectura, carti vechi romanesti; ☎0737.638.171

★★★★★★★★★★★★★★★★★★★★

6. **ANTICARIAT, CUMPARAM CARTI DIN TOATE DOMENIILE, ASIGURAM DEPLASAREA LA DOMICILIUL DUMNEAVOASTRA, PRETURI MAXIME; ☎021.322.29.09/ 0787.661.734**

★★★★★★★★★★★★★★★★★★★★

7. **Anticariat,** cumparam carti vechi si noi, cu plata pe loc. Deplasare gratuita, orice domeniu, orice cantitate; ☎0737.638.171/ 021.315.97.04

8. **Anticariat,** plata pe loc, deplasare gratuita, carti noi, vechi. Anticariat Bucuresti; ☎0737.638.171

**9. Antichitati, ceasuri vechi, cronografe, Universal Geneve, Schafhaussen, Tablouri, argintarie, bijuterii, cumpar cu plata pe loc; ☎021.335.71.82/ 0766.616.434/ 0745.092.940**

10. **Cumpar** masina multifunctionala pt. executat lambriu, dusumea, pazie; ☎0768.011.134

11. **Cumpar** timbre, carti postale, plicuri etc., orice legat de filatelie si cartofilie; ☎0723.225.536 tupt07@yahoo.com

12. **Cumparam antichitati, pictura, icoane, diamante aur, argint vechi (nou), ceasuri, bijuterii vechi si noi, mobilier, chihlimbar manere umbrela, matanii, margele, coliere, diverse din chihlimbar. Plata pe loc. Magazin b-dul Carol I, nr. 47, biserica Armeneasca. ☎0765.349.151 antichitati@yahoo.com**

13. **Magnetofoane,** Standberg, Uher, Philips, Blitz Metz, bicicleta cursa aluminiu Altrix, video Aiwa; ☎0742.409.549

14. **Tablouri, pictura romaneasca, ceasuri vechi, cronografe, icoane, argintarii, statuete, bijuterii. Plata pe loc; ☎021.335.71.82/ 0766.616.434**

15. **Vand frigider Whirlpool, 2 fotolii, aripi Trabant, 2 locuri de veci la Ghencea Civi; ☎0722.206.242/ 0724.594.701**

# 9 Electronice

## Computere, laptopuri

1. **Vindem laptopuri, HP, Utilizat, Diablos Computer comercializeaza calculatoare second hand, monitoare lcd tft, second hand, touchscreen, imprimante laser A3, A4, servere la cele mai ieftine preturi si cele mai atractive oferte. ☎0728.166.694 ramona@diabloscomputers.ro**

## Electrocasnice

1. **Aragaz,** cumpar frigider, congelator, Utilizat, combina frigorifica, masina spalat 100- 150, frigider defect 50; ☎021.332.85.99/ 0722.417.915

2. **Vand** congelator Artic, vertical Arctic, Utilizat, 6 sertare, clasa A, 162 litri, neg., **400 L;** ☎0766.259.938

3. **Yamatex - vanzare utilaje de confectii noi si sh Nou, Avem in stoc peste 1000 utilaje. Multumim fiecare client, indiferent de posibilitatile financiare. Asiguram consultanta gratuita in vederea achizitionarii de utilaje pentru confectii noi si sh. ☎0724.509.925 yamatexploiesti@yahoo.com**

## Diverse

**1. DVD Recorder Sony RDR-GX-300; Acordeon Dalappe 120 basi 15-7 registre, nou; - orga Yamaha model ŞR 100; - pickup Technics SLD 3 Deck; - casetofon Denon DRM 700; partituri jazz + muzica usoara; ☎0731.524.652**

# 10 Întâlniri, matrimoniale

## Prietenii

1. **Afacerist** varsta 41 ani, scorpion, inaltime 180 cm, greutate 82 kg, ochi caprui, par saten, caut prietenie cu femeie, manager licentiat, casatorit, manierat, generos, 41/181,ofer sponsorizare si cazare unei dre de maxim 35 ani foarte discreta pentru relatie de durata.Rog maxima seriozitate si discretie, sms, whatsapp sau tel. ☎0784.753.569 dorin3456@yahoo.com

2. **Agreabil** pentru prietenie, casatorie, varsta 53 ani, inaltime 174 cm, greutate 74 kg, ochi caprui, par grizonat, caut prietenie cu femeie, Gabriel, 53 ani, 174 inaltime, 74 kg greutate ochi caprui, unic proprietar C. Grivitei, caut prietenie cu feminina, eu fiind licentiat, tantric, fan cultura, rest prezentare anunt ☎0726.344.278

3. **Barbat** varsta 35 ani, leu, inaltime 183 cm, greutate 86 kg, ochi verzi, par blond, caut prietenie cu femeie, 35 ani, 1.82 m, 86 kg, studii superioare, fara obligatii, educat, atent, galant, ochii verzi, sportiv, doresc sa cunosc o tanara draguta cu simtul umorului pt o rel serioasa si de viitor. ☎0725.788.570

4. **Barbat** varsta 45 ani, gemeni, inaltime 178 cm, greutate 89 kg, ochi verzi, par brunet, caut prietenie cu femeie, caut doamna pt. relatie serioasa, eventual casatorie ☎00393518777715 ion.muraru@libero.it

5. **Barbat** casatorit varsta 35 ani, leu, inaltime 170 cm, greutate 80 kg, ochi verzi, par saten, caut prietenie cu femeie, tanar casatorit educat bun simt doresc cunostinta doamna matura plinuta fara prejudecati, pentru intalniri discrete si clipe frumoase impreuna, am locatie mai multe detalii la tel., ofer seriozitate; ☎0762.752.428 alzdnd@yahoo.com

6. **Barbat elegant, rafinat, varsta 41 ani, ochi verzi, caut prietenie cu femeie, cu mult bun simt, romantic atent si foarte generos, caut o companie placuta cu avantaj reciproc. Rog seriozitate. Foto, detalii pe mail; razvan.alexandru1977@yahoo.com**

7. **Barbat** matur, om de afaceri varsta 40 ani, leu, inaltime 190 cm, greutate 90 kg, ochi caprui, par saten, caut prietenie cu femeie, tandru, discret, sociabil doresc cunostinta domnisoara discreta sincera educata pentru relatie discreta plina de beneficii si afectiune. Rog seriozitate ☎0762.275.588 contact7899@yahoo.com

8. **Barbat,** 56 ani, deschis, modern, prezentabil, varsta 56 ani, varsator, inaltime 185 cm, greutate 96 kg, ochi verzi, par grizonat, caut prietenie cu femeie, doresc sa cunosc o doamna numai pentru o relatie foarte stabila, compatibila ca varsta, prezenta placuta, moderna, open si sentimentala, ☎0764.624.368

9. **Barbati** bi sau hetero varsta 40 ani, leu, inaltime 178 cm, greutate 74 kg, ochi negri, par brunet, caut prietenie cu barbat, barbat bi, 40 ani caut barbati bi sau hetero cu chef de distractie cu beneficii; ☎0766.841.411 decenu76@yahoo.com

10. **Cafenea** langa metrou Pta Romana, varsta 65 ani, ochi negri, par saten, caut prietenie cu barbat, organizeaza intalniri pentru femei, barbati, 50-75 ani care vor sa cunoasca noi persoane, posibili noi prieteni, de ce nu eventual partenerul de viata. Dana ☎0784.913.862/ 0799.118.466

11. **Casatorit** atent generos, varsta 39 ani, scorpion, inaltime 182 cm, greutate 90 kg, ochi caprui, par saten, caut prietenie cu femeie, buna, daca esti de acord cu o relatie serioasa, lejera si discreta, cu beneficii bineinteles, te astept sa vorbim pe WhatsApp cristianmarian7811@gmail.com

12. **Casatorit** discret varsta 34 ani, capricorn, inaltime 190 cm, greutate 95 kg, ochi negri, par brunet, caut prietenie cu femeie, doresc sa cunosc o tipa discreta, draguta, maxim 55 ani, fara prejudecati, pentru intalniri periodice la mine, zona Berceni, astept mesaje doar pe whatsapp, fara sms, merci. ☎0739.618.524

13. **Casatorit,** 40 ani, situatie buna varsta 40 ani, ochi verzi, par grizonat, caut prietenie cu femeie, Bussines man, 40 ani, casatorit, foarte generos, educat, stilat, pretentios, doresc relatie foarte discreta de prietenie cu doamna discreta, open minded. Nu raspund direct la telefon, astept mesaj. ☎0762.842.839

14. **Casatorit,** 46 ani, caut prietenie cu femeie, caut o doamna pentru o relatie discreta, de durata, varsta nu e o prioritate, totul din placere, sunt deschis, discret, curat, bun simt, rog mesaj prezentare ☎0799.643.914 sandaviorel633@gmail.com

15. **Caut** curieri, livratori pizza si uber eats varsta 30 ani, caut prietenie cu barbat, sunt baiat, bi, am 31 ani, Bucuresti, vreau sa cunosc baieti curieri, livratori de pizza si Uber Eats. Varsta max. 45 ani, doar din Bucuresti. Ofer si cer discretie si seriozitate; WhatsApp si SMS. ☎0734.654.434 criscatona@yahoo.com

16. **Caut** partenera relatie varsta 39 ani, gemeni, inaltime 185 cm, greutate 80 kg, ochi negri, par brunet, caut prietenie cu femeie, Caut partenera prezentabila, dornica si pasionala pentru o relatie, fara obligatii. Varsta minima 18 ani si maxima 40 ani. Detalii in privat. ☎0754.599.517 george_vintila_eu@yahoo.com

17. **Daca** n-ai fi existat, n-as fi avut nevoie de tine! varsta 42 ani, inaltime 190 cm, greutate 89 kg, ochi albastrii, par saten, caut prietenie cu femeie, Doar daca esti o domnisoara sau doamna finuta, draguta, cu corp frumos, ma poti contacta la email: discret71@yahoo.com. Reciproc avantajos! discret71@yahoo.com

18. **Discret,** ofer sprijin unei partenere varsta 42 ani, leu, inaltime 165 cm, greutate 66 kg, ochi negri, par brunet, caut prietenie cu femeie, feminine suple educat, recent repatriat, ofer sprijin si durata unei partenere suple sex feminin, din Brasov sau imprejurimi judete BV, CV, HG (posed auto pt deplasari, concedii, excursii etc). Sunati tel. ☎0724.323.407 danicula99@gmail.com

19. **Domn** varsta 42 ani, caut prietenie cu barbat, in cautarea unui tip pt prietenie detalii WhatsApp ☎0729.229.119

20. **Domn** 62, 1,74, 75 cauta prietenia unei doamne, varsta 62 ani, scorpion, inaltime 174 cm, greutate 75 kg, ochi caprui, par grizonat, caut prietenie cu femeie, singur, fara obligatii, civilizat, atent, generos. Doresc prietenia unei femei (poate fi si casatorita) de maxim 58 ani aspect fizic placut, interesata de o legatura apropiata, stabila. Prefer dupa ora 17.00 ☎0772.132.755 zamfirescu01@yahoo.com

21. **Domn** generos caut prietenie cu femeie, pretentios, serios, discret, sarmant, elegant, rafinat, casatorit 45ani, 1,81m caut o doamna de 18 - 35 ani, interesanta, deosebita, open minded, eleganta, pt o relatie cu beneficii ☎+40720233505

22. **Domn** generos cauta doamna pentru relatie romantica varsta 48 ani, rac, inaltime 183 cm, greutate 84 kg, ochi caprui, par grizonat, caut prietenie cu femeie, domn titrat generos, elegant, rafinat, stilat, casatorit caut o doamna de 25-53 de ani interesanta, eleganta, rafinata pentru o relatie romantica discreta pe termen lung, reciproc avantajoasa ☎0767.286.164 iulian1515@yahoo.com

23. **Domn** generos, varsta 45 ani, taur, inaltime 180 cm, par grizonat, caut prietenie cu femeie, 45 ani, casatorit, cu mult bun simt, atent si foarte generos, caut doamna, domnisoara draguta care stie sa se faca placuta, minim 18, pentru o relatie reciproc avantajoasa. ☎0756.874.191

24. **Domn, varsta 40 ani, taur, inaltime 182 cm, greutate 85 kg, ochi verzi, par blond, caut prietenie cu femeie, 40 ani, 1.82 m, 85 kg, studii superioare,sportiv, ochii verzi, cu simtul umorului, educat, atent, pasionat de excursii, mare, stabil financiar, doresc sa cunosc o tanara draguta, pt o rel. serioasa. ☎0725.795.627**

25. **Domn, 28 de ani fara obligatii, varsta 28 ani, taur, inaltime 178 cm, greutate 72 kg, ochi caprui, par brunet, caut prietenie cu femeie, tanar 28 de ani. Caut o doamna/domnisoara di, pentru mai multe detalii pe whatsup. ☎0768.220.510 Shaormaalbastra@gmail.com**

26. **Domn, varsta 60 de ani fara obligatii, caut prietenie cu femeie, doresc sa cunosc doamna de varsta apropiata pentru prietenie sau casatorie; ☎0730.223.675**

27. **Doresc** sa cunosc o tipa pentru prietenie varsta 32 ani, pesti, inaltime 178 cm, greutate 78 kg, ochi caprui, par brunet, caut prietenie cu femeie, Doresc sa cunosc o tipa pentru prietenie. ☎0763.333.041 dubdanyel87@yahoo.com

28. **Friends** with benefits varsta 36 ani, rac, inaltime 180 cm, greutate 81 kg, ochi caprui, par saten, caut prietenie cu femeie, om de afaceri de origine romana, traiesc in strainatate si vin mai des la Bucure?ti (o data pe luna pentru o saptamana). Caut compania unei fete draguta si educata. ☎+97152991097 0 Exitium1981@gmail.com

29. **Gentleman** doresc relatie discreta varsta 49 ani, scorpion, inaltime 182 cm, greutate 79 kg, ochi caprui, par grizonat, caut prietenie cu femeie, Barbat atractiv, activ, caut doamna/ domnisoara draguta, fara prejudecati pentru intalniri discrete si relatie deschisa. Poti raspunde pe telefonul din anunt ☎0727.456.059 earldorian-grey@gmail.com

30. **In** cautarea fericirii, varsta 26 ani, leu, inaltime 170 cm, greutate 74 kg, ochi caprui, par brunet, caut prietenie cu femeie, cadru MAPN, caut relatie serioasa bazata pe stima si incredere reciproca. Caut o fata cu simtul umorului, serioasa, zambitoare care stie ceea ce isi doreste cu adevarat. ☎0724.533.671 ionut93.marius@yahoo.com

31. **Indrazneste** varsta 39 ani, varsator, inaltime 190 cm, greutate 96 kg, ochi verzi, par saten, caut prietenie cu femeie, sa te bucuri de clipe pline de pasiune si intensitate, alaturi de un domn generos, inalt, carismatic, atletic, educat, indragostit de viata si de frumos. ☎0770.994.535 raulstanescurau@gmail.com

32. **Intalnire,** varsta 30 ani, gemeni, inaltime 180 cm, greutate 73 kg, ochi caprui, par brunet, caut prietenie cu femeie, baiat generos, 30 ani, caut o fata pentru intalnire. Putem discuta pe adresa de email mentionata, sunt din Bucuresti, corp atletic. alex_nb93@yahoo.com

33. **Israelian** 39 varsta 39 ani, inaltime 170 cm, greutate 80 kg, ochi verzi, caut prietenie cu femeie, Israelian, 39 ani din Bucuresti, caut relatie stabila cu o tanara pt relatie de prietenie de lunga durata, 18-35. detalii doar pe whatsapp ☎0723.779.119

34. **Italian 35 de ani foarte dragut, dau cadou varsta 35 ani, caut fete, studente, femei, mai bine foarte tinere, max. 28 de ani frumoase sau foarte dragute, pentru relatiie de pretenie. Ofer si cer discretie si seriozitate, exclus barbati, profesioniste, cupluri ☎0720.404.568 italamante@libero.it**

35. **Partenera pe termen lung sau definitiv. varsta 42 ani, capricorn, inaltime 175 cm, greutate 85 kg, ochi caprui, par saten, caut prietenie cu femeie, Salut, locuiesc in Glasgow UK de peste 15 ani, stabil financiar, sportiv, atletic, caut o relatie de lunga durata, stabila. Tu trebuie sa ai intre 30 si 38 de ani, nr. de contact 00447585575810; ☎00447585575810 marius_nisulesku@yahoo.com**

36. **Prietenie** varsta 37 ani, leu, inaltime 170 cm, greutate 60 kg, ochi caprui, par saten, caut prietenie cu femeie, tanar relaxat, decent, comunicativ, caut domna nu conteaza varsta, petrecere timp liber, relax&fun. posed locuinta confortabila, ofer recompensa! ☎0732.953.445 alexx8484@yahoo.com

37. **Prietenie** varsta 38 ani, inaltime 173 cm, greutate 80 kg, ochi verzi, caut prietenie cu femeie, Sunt singur, sociabil si deschis, in cautarea unei doamne pentru a petrece timpul liber impreuna. Varsta maxima 48 de ani. Astept cu drag un semn de la tine. ☎0734.659.903

38. **Prietenie,** cunostinta varsta 49 ani, varsator, inaltime 177 cm, greutate 78 kg, ochi caprui, par brunet, caut prietenie cu femeie, Doresc cunostinta cu doamna, 35-48 fizic placut, deschisa, comunicativa, pentru relatie. ☎0768.480.061

39. **Relatie** cu beneficii, varsta 35 ani, berbec, inaltime 180 cm, greutate 75 kg, ochi negri, par brunet, caut prietenie cu femeie, Buna, caut o domnisoara open-minded si frumoasa. Sunt om de afaceri educat, prezentabil, serios. Imi pot trimite o scurta descriere si poze pe email. Beneficii importante, mai multe pe email/whatsap.Multumesc ☎0731.699.669 adam9120@yahoo.com

40. **Relatie** discreta varsta 45 ani, scorpion, inaltime 170 cm, greutate 86 kg, ochi negri, par grizonat, caut prietenie cu femeie, domn generos 45 ani. cauta o domnisoara draguta si inteligenta fara prejudecati pentru a incepe o relatie de prietenie reciproc avantajoasa bazata pe seriozitate si respect. ☎0755.672.465

41. **Relatie** discreta, varsta 36 ani, pesti, inaltime 170 cm, greutate 90 kg, ochi caprui, par brunet, caut prietenie cu femeie, casatorit, 35 ani, caut o femeie pentru o relatie frumoasa si discreta, de preferabil casatorita, dornica de a petrece clipe frumoase in timpul liber. Cer si ofer seriozitate si discretie, ☎0799.761.233 Boalexandru@yahoo.ro

42. **Relatie** discreta, varsta 39 ani, caut prietenie cu femeie, tanar 39 ani, dragut, educat, discret, liber, discret doresc sa cunosc dna/dra draguta pentru relatie discreta. ☎0746.789.032 meion09@yahoo.com

43. **Sprijin** varsta 36 ani, inaltime 189 cm, ochi caprui, caut prietenie cu femeie, o fata open-minded care stie sa se faca placuta. Om de afaceri educat, prezentabil, serios, pentru o relatie cu beneficii. Astept mail insotit de poze. anything_once82@yahoo.com

44. **Sunt casatorit varsta 45 ani, leu, inaltime 175 cm, greutate 70 kg, ochi verzi, par grizonat, caut prietenie cu femeie, in cautarea unei doamne casatorite care cauta o evadare, fara complicatii, doresc o interactiune discreta. Putem vb pe wp, ☎0775.252.163 mihai6922@gmail.com**

45. **Tanar casatorit caut relatie discreta varsta 30 ani, berbec, inaltime 181 cm, greutate 84 kg, ochi negri, par saten, caut prietenie cu femeie, tanar cu propriul business, atent, generos, educat si manierat, 30 ani, caut tanara fara obligatii, serioasa, inteligenta, pentru o relatie ocazionala, discreta cu beneficii si deplasari in strainatate. stefan.alexandru023@gmail.com**

46. **Tanar cauta o doamna, domnisoara varsta 26 ani, rac, inaltime 176 cm, ochi caprui, par saten, caut prietenie cu femeie, Tanar 26 de ani. Caut o doamna /domnisoara discreta, pentru mai multe detalii pe whatsup. ☎0723.365.520 Paiu.marian@yahoo.com**

47. **Tanar nonconformist, caut domnisoara/doamna varsta 27 ani, sagetator, inaltime 192 cm, greutate 77 kg, ochi caprui, par brunet, caut prietenie cu femeie, pentru relatie discreta.Te-ai saturat de rutina zilnica sau pur si simplu doresti sa incerci ceva nou si nu ai avut ocazia si curajul pana acum? totul discret. sms/whatsapp de prezentare. Exclus gay, ☎0737.438.655**

48. **Tanar** om de afaceri din Bucuresti, varsta 39 ani, scorpion, inaltime 180 cm, greutate 80 kg, ochi caprui, caut prietenie cu femeie, generos, educat si manierat, 39 ani, caut o tanara open-minded, 18-32 ani, eleganta cocheta si draguta pentru a incepe o relatie de prietenie reciproc avantajoasa bazata pe respect ☎0726.051.413

49. **Tanar,** varsta 36 ani, berbec, inaltime 184 cm, greutate 69 kg, ochi caprui, par brunet, caut prietenie cu femeie, maseour caut o femeie buna, matura, serioasa sa ma faca fericit, Ovidiu. Multumesc, astept sa suni sa ne vedem urgent. ☎0743.864.053 ospanache@gmail.com

50. **Vreau** o relatie cu o femeie, sunt singur, varsta 27 ani, gemeni, inaltime 183 cm, greutate 92 kg, ochi caprui, par saten, caut prietenie cu femeie, buna fetelor, caut o femeie dornica pentru orice fel de relatie sunt singur am 27 de ani sunt inalt 1,83, ochii caprui, sunt saten si am 95 kg, astept mesaje sau sunati-ma, nr. meu am si whatup. ☎0729.758.510/ 0729.758.510 catalincrisan13@gmail.com

## Căsătorii

1. **Acum** vi-l recomandam pe Marius, 29 ani, Bucuresti. necasatorit, fara copii, fara vicii, inalt 1.80m, doreste cunostinta cu doamna de varsta apropiata, 22-31 ani, peste 1.65 m, fara copii, pt. prietenie, casatorie. Sunati-l cu incredere. ☎0728.177.414

2. **Ai dori o relatie serioasa cu un barbat deosebit, domn prezentabil, serios celibatar, 49 ani, 1.80m, 88 kg, fara copii, locuiesc in Bucuresti singur. Doresc casatorie cu doamna draguta, serioasa din Bucuresti sau din apropiere. Rog seriozitate ☎0775.252.765 marianmarinica10@yahoo.com**

3. **Alexandru** varsta 58 ani, fecioara, inaltime 168 cm, ochi caprui, par saten, domn divortat 58, 168, situatie studi medii doresc cunostinta doamna in vederea intemeierii unei familii; ☎0728.179.340/ 0728.179.340 Alexandruradu441@gmail.com

4. **Barbat** dragut, tandru, manierat, simpatic, atractiv, ideal de viata doresc prietenie casatorie cu partenera corespunzatoare; ☎0722.965.776/ 0766.133.386

5. **Barbat** singur varsta 54 ani, taur, inaltime 175 cm, greutate 85 kg, ochi negri, par grizonat, fara obligatii, fara vicii, cu locuinta la curte in sect. 3, doresc cunostinta d-na 35-45 ani, dornica de o relatie stabila bazata pe respect si sinceritate, pot oferi si locuinta.pt mic ajutor menaj ☎0720.799.299 antonio7274@yahoo.com

6. **Brasov,** varsta 32 ani, balanta, inaltime 182 cm, greutate 88 kg, ochi caprui, par saten, sunt un tip sincer, lucrez la o multinationala in IT, detin locuinta proprie, auto. Doresc sa cunosc o doamna sau domnisoara frumoasa si stilata pentru relatie de durata. ☎0735.446.884

7. **Casatorie** varsta 44 ani, berbec, inaltime 184 cm, greutate 92 kg, ochi albastrii, par saten, sunt un om sincer, direct, cald, loial, cu mult bun simt, cu simtul umorului dezvoltat. Imi doresc sa intalnesc o femeie empatica, calda, loiala, fara obligatii, cu varsta cuprinsa intre 33-42, ☎0721.225.886

8. **Casatorie** varsta 44 ani, taur, inaltime 170 cm, greutate 65 kg, ochi caprui, par saten, caut sotie 18-50 ani, placuta fara copii chiar si din provincie, iubitoare de animale, nefumatoare, eu 44 fara copii, apartament astept sms, whatsapp cu detalii, sau telefon. ☎0729.649.530

9. **Casatorii** varsta 61 ani, fecioara, inaltime 170 cm, greutate 84 kg, ochi caprui, par grizonat, domn singur, 61 ani, 170 cm, 84 kg doresc cunostiinta dna singura, varsta apropiata, pt relatie de lunga durata, nefumatoare, care sa locuiasca la mine. ☎0727.365.218 mirceam658@gmail.com

10. **Caut** o fata pentru casatorie varsta 36 ani, capricorn, inaltime 168 cm, greutate 59 kg, ochi caprui, par saten, de la tara, serioasa, pentru casatorie 19 si 33 de ani, sa fie cuminte si corecta din Timisoara sau jud. Timis, eu am 36 de ani, m 1.68, kg 59, saten ochi caprui, zodia capricorn, rog seriozitate maxima ☎0741.571.238/ 0762.112.012 teiubescuadevarat@yahoo.com

11. **Caut** tanara motivata pentru casatorie varsta 42 ani, rac, inaltime 178 cm, greutate 70 kg, ochi negri, par saten, Tanar 42 ani, 1,78, 70 kg educat, fara vicii, loc de munca stabil, doresc sa cunosc o tanara romantica, sufletista, un caracter frumos ce isi doreste o relatie frumoasa de lunga durata, casatorie. ☎0760.494.303 aur.2000@yahoo.com

12. **Diferit,** in atentia domnisoarelor, varsta 39 ani, inaltime 181 cm, greutate 82 kg, ochi albastrii, par brunet, anunt diferit de restul, in atentie domnisoarelor39 ani, om de afaceri foarte ocupat, atractiv, necasatorit, caut o domnisoara frumoasa care isi doreste siguranta si o viata lipsita de griji. ☎0734.513.833 predut7@gmail.com

13. **Doamne** intre 30-75 doamne intre 30 si 75 ani, diverse studii si pensionare, doresc casatorie domni intre 30 si 80 ani. Rog seriozitate, intermediar Bucuresti. ☎0771.108.267/ 0721.391.106

14. **Doar** casatorie, caut sotie, Bucuresti, varsta 38 ani, inaltime 175 cm, greutate 78 kg, ochi caprui, par brunet, serios, educat, dragut, glumet sanatos, cuminte, nu beau, nu fumez, cu situatie buna, din Bucuresti, caut sotie care vrea sa faca o familie si isi doreste copil, o femeie compatibila, cu principii asemanatoare ☎0761.473.030

15. **Domn** varsta 64 ani, taur, inaltime 180 cm, greutate 90 kg, 64 ani, 180 cm, 90 kg, ochi caprui, par putin grizonat, locuinta Bucuresti, fara obligatii, caut doamna 50 - 64 ani fara obligatii , inalta pentru conviete. ☎0724.984.992

16. **Domn** divortat, 49 ani, imi caut jumatatea. varsta 49 ani, rac, ochi caprui, par brunet, Doamnelor, daca vreti sa cunoasteti un om cu care sa va intemeiati o familie, va rog sa nu ocoliti acest anunt, dac? visati la averi si bogatii, va rog sa treceti peste acest anunt, ☎0737.224.725

17. **Domni intelectuali Domni intelectuali intre 30-80 ani, oameni de afaceri si diverse alte profesii, tineri 30/184 ASE si 38/175 cadru militar doresc casatorie doamne deosebite serioase intre 25-70 ani. ☎0727.403.480**

18. **Doresc doamna pentru casatorie, taur, inaltime 179 cm, greutate 80 kg, ochi caprui, serios, crestin, sufletist, intelegator, salariat, fara vicii, ap. masina, realizat doresc doamna modesta, 47-56 pana70kg chiar din provincie si copii, ofer respect, fericire la nevoie, locuinta serviciu, altele, ☎0737.317.223**

19. **Francez** varsta 39 ani, taur, inaltime 180 cm, greutate 79 kg, ochi verzi, par saten, Francez stabilit in Bucuresti, simpatic si romantic cu simtul umorului avand codul bunelor maniere cauta o domnisoara draguta si cocheta intre 18-30 ani, in vederea unei prietenii evet. casatori. ☎0762.571.456 Jasminfrance1990@yahoo.fr

20. **Francez** om de afaceri stabilit in Bucuresti varsta 40 ani, balanta, inaltime 180 cm, greutate 80 kg, ochi verzi, par saten, Francez om de afaceri stabilit in Romania, Bucuresti, patron de societate, simpatic si romantic cu simtul umorului cauta o domnisoara draguta 18-30 ani, in vederea prieteniei, eventual casatoriei. ☎0771.368.533

21. **In cautare de relatie serioasa varsta 31 ani, gemeni, inaltime 165 cm, greutate 60 kg, ochi verzi, par brunet, tanar 31 de ani din Bucuresti caut o fata sincera nu ma intereseaza frumusetea doar sa ai un suflet bun eu am un suflet trist am ajuns sa cred ca numai exista iubire nu consum alcool nu am nici un viciu ☎0720.315.516 Ciocolatacalda000@gmail.com**

22. **Incredere si stabilitate, varsta 44 ani, inaltime 167 cm, greutate 58 kg, par saten, daca exista acel barbat deosebit si educat pentru care sa-mi doresc sa respir altfel, sa traiesc si sa exist altfel, sa iubesc deosebit si sa gatesc special, atunci mi-as dori sa-l cunosc.**

23. **Om** de afaceri suplu caut licentiata supla serioasa varsta 47 ani, berbec, inaltime 188 cm, greutate 88 kg, ochi albastrii, par saten, Om de afaceri, 47 ani, saten ochi albastri: 1.88 cm, atletic din Bucuresti licentiat, situatie f. buna caut pt. prietenie, casatorie, licentiata supla, 28, 30 ani, draguta, 1.70 cm fara obligatii. Fara anonim. ☎0726.871.888 vladypicty@gmail.com

24. **Prietenie** varsta 47 ani, berbec, inaltime 174 cm, greutate 80 kg, ochi albastrii, par grizonat, Sunt un om cu bun simt, nefumator, curat, cu frica de Dumnezeu. Caut doamna nefumatoare, simpla, max 45 ani, pentru a parcurge impreuna in respect, incredere si iubire, urmatorii ani din viata. ☎0744.757.764

25. **Prietenie,** casatorie varsta 45 ani, gemeni, inaltime 178 cm, greutate 65 kg, ochi caprui, par saten, Vreau sa cunosc o fata draguta 30-40 ani, care cauta o viata linistita si pe cineva care sa o iubeasca si sa o inteleaga asa cum este ea. Eu sunt linistit si cu bun simt. ☎+4407442209241 crystyan_giurgiu@gmail.com

26. **Relatie** de prietenie varsta 38 ani, berbec, inaltime 169 cm, ochi caprui, par saten, Tanara prezentabila, singura, educata, simpatica, independenta, caut barbat deosebit de calitate, atragator, intelligent cu caracter puternic pentru relatie. Rog e-mail cu descriere detaliata si poze. iliteisbeautiful422@gmail.com

27. **Relatie** serioasa varsta 43 ani, rac, inaltime 180 cm, greutate 80 kg, ochi caprui, par brunet, nu caut perfectiunea ci acea femeie serioasa, sincera si echilibrata. Eu, situatie buna, fara obligatii, familist si matur pt o relatie de viitor,bazata pe sentimente si echilibru. ☎0723.924.996 Comandan@yahoo.com

28. **Relatie,** varsta 42 ani, varsator, inaltime 186 cm, greutate 93 kg, ochi caprui, par blond, licentiat, nefumator, 42, Bucuresti, fara obligatii, doresc sa cunosc partenera serioasa, nefumatoare, fara obligatii, strict pt. relatie serioasa. ☎0745.051.818

29. **Relatie, prietenie, casatorie. varsta 44 ani, balanta, inaltime 170 cm, ochi caprui, par saten, tanar, 44, 1,70, serios, fara obligatii, cu locuinta si serviciu stabil doresc sa cunosc o fata pentru o relatie serioasa bazata pe respect si sinceritate. ☎0765.665.564 system09@yahoo.com**

30. **Sincera, 46 ani, caut relatie serioasa, Bucuresti varsta 46 ani, Sincera, serioasa, 46 de ani, caut partener pe viata, inteligent si sufletist, din Bucuresti. Rog comunicati pe e mail adresa dvs de facebook, raspund doar pe aceasta cale. Email; auralmas@yahoo.com**

31. **Tanar caut tanara pt casatorie varsta 42 ani, rac, inaltime 177 cm, greutate 70 kg, ochi negri, par saten, Tanar 42 ani, 1.77, 70 kg, educat, cu bun simt, doresc sa cunosc o tanara romantica, cu bun simt, pentru o relatie frumoasa de lunga durata, casatorie bazata pe respect, sinceritate, dragoste; ☎0760.494.303**

32. **Tanar serios varsta 31 ani, capricorn, inaltime 181 cm, greutate 89 kg, ochi caprui, par saten, doresc cunostinta feminina calma, calda in vederea casatoriei. Accept femeie cu obligatii (copil, copii). Eu 31-181-89. Sms sau WhatsApp, (prezentare) la orice ora. Poti fi de oriunde ☎0787.700.443**

Abonamente la ziarul "Anunţul Telefonic" se pot face la unul din sediile redacţiei: Carol I nr. 35; Bd. Magheru nr. 32-36; Şos. Colentina nr. 2D
TARIFE: 1 luna - 10,00 lei; 2 luni - 19,00 lei; 3 luni - 27,00 lei

Porta Portese — Pentru afacerile Dvs. imobiliare în ITALIA

## TALON ANUNŢURI GRATUITE

● **IMPORTANT**: Persoanele care vor anexa talonului completat alte **4** taloane necompletate vor beneficia de un anunţ gratuit în limita a 15 cuvinte
● **ATENŢIE:** se publică numai anunţurile care specifică preţul de vânzare! ● Pe taloane NU se primesc anunţuri pentru secţiunea Matrimoniale. ● Taloanele se depun la sediile redacţiei din: Bd. Magheru nr. 34 - 38, sect.1 / Bd. Carol I nr. 35, sect. 2 / Şos. Colentina nr. 2D, sect. 2 - Bucureşti sau se trimit prin poştă la O.P. 37, C.P. 202.

**RUBRICA:** **TEXT:**

**PREŢ:** **TEL:**

**NUME / PRENUME**.....

**ADRESA** ..... **B.I. SERIA** ..... **NR** .....

## COLEGIUL DE REDACŢIE

**Director: Radu Popescu**
**Director Executiv:** Radu Brădeanu
**Redactori şef:** Mihaela Stambeca, Cătălin Taloi, Sorin Petcu
**Secretari de redacţie:** Iulia Andrei, Raluca Rumega
**Art Director:** Arh. Alexandra Popescu
**Contabilitate:** Ion Lolescu, Claudia Iordăchescu, Adriana Taloi, Nova Cont 2002 s.r.l.; Cont Expert 4972 MBM s.r.l.;
**Economist:** Mirela Ifrimescu
**Redacţia:** Maria Bilibou, Ramona Bebu, Vladimir Dobrinescu, Tereza Holtier, Sybyla Cojocaru, Odette Păuna
**Culegere computerizată:** Daniela Laslău, Astrid Manole, Elena Miuţescu, Victoria Păun, Minodora Rad Harnău
**Corectura:** Trestiana Cristian, Raluca Cincu
**Tehnoredactare computerizată:** Simona Sîrbu, Cristian Leucă, Cristina Drăghici, Laurenţiu Vasilescu, Florin Preda
**Resurse umane:** Gică Pană;
**Administrator:** Cristian Răileanu
**Difuzare:** CURIER PRESS: 0722.615.661

**Sediile redacţiei** - Carol I 35: Tel/Fax: 021.311.16.67; 021.311.10.77; 021.310.03.31
- Magheru 32 - 36: Tel/Fax: 021.318.52.95
- Colentina 2D: Tel/Fax: 021.242.13.86

**Internet: www.anuntul.ro; E-mail: redactia@anuntul.ro**

Publicaţie certificată **ISO 9001:2000** de: CERT IND

Dea PRINT NEWSPAPER & PACKAGING FACTORY — Tiparit la: **Tipografia Deasign Print** Tel: 0786.958.280. E-mail: **vanzari@deaprint.ro** **www.deaprint.ro**

ANUNŢUL TELEFONIC - NR. I.S.S.N.: 1220 - 9686
Reproducerea integrală sau parţială a textelor sau reclamelor se poate face numai cu acordul scris al "S.C. ANUNŢUL TELEFONIC" ®

**Sediile redacţiei "ANUNŢUL TELEFONIC": ● BD. CAROL I NR. 35 ● BD. MAGHERU NR. 34-38 (metrou P-ţa Romană) ● ŞOS. COLENTINA NR. 2D (staţie tramvai

# AFACERI, DIVERSE

## 11 Afaceri, diverse

### Vânzări, cumpărări, asocieri

1. **Afacere profitabila rulaj 1.000.000 euro/an, magazin alimentar, fast food, laborator patiserie, laborator brutarie, utilate, in functiune, 22 angajati, vechime 27 ani in domeniu, vand tot, cu imobile, dotari, teren, 1.500.000 €; ☎0744.658.888**

2. **Aparate** jocuri tip Arcade Games Autorizate pentru sali de jocuri. Aparatele sunt intr-o stare perfecta de functionare. Sistemul de vanzari si comanda este complex si autorizat. Telefon **445 €;** ☎0758.118.920/ 0746.101.010 constantinelupu@gmail.com

3. **Aparate profesionale sportive fitness Hoist aparate pro sportive, vanzare separata (pentru alta locatie). Aparatura fitness, dulapuri, sauna etc. 25000 euro discutabil. 25.000 €; ☎0735.431.169 ionita_costel2001@yahoo.com**

4. **BUCURESTI zona Tei Toboc ferma piscicola 16 ha, alimentare cu apa gravitational, negociabil; ☎0723.457.433/ 0751.059.974**

5. **CAMERA** cosmetica. Inchiriere camera cosmetica sup. 30 m in zona Mall Vitan complet utilata, **300 €;** ☎0764.549.227

6. **Camera** cosmetica masaj gene cosmetica. Inchiriere camera cosmetica masaj gene sup. 30 m in zona Universitate ?i zona Mall Vitan . Complet utilata,cu toate utilit??ile incluseSector 1 sector 3 **300 €;** ☎0764.549.227

7. **Club** exclusivist frumusete, relaxare in Dorobanti club special, exclusivist pentru adulti si copii, situat in Dorobanti, amenajat lux si utilat hi-tech, 300 mp spatiu total P+2 etaje, 2 terase, 4 bai. Amenajat modern, clientela formata. **170.000 €;** ☎0744.301.276

8. **Cout asociat daca aveti o idea de afacere sau o afacere trebuie dezvoltata, eu pot veni cu un capital. ☎0721.964.060 Dr_khazaal@yahoo.com**

9. **Cumpar** auto avariate Cumparam orice marca si tip de autoturism avariat. Plata pe loc. Ne ocupam de perfectarea dosarelor de dauna, de transcrierea si de radierea autoturismului. ☎0765.000.200 cafycontact@gmail.com

10. **Cumpar** fier la cel mai bun pret, detalii la telefon si rog seriozitate; ☎0761.581.518 vaduva.petrica@yahoo.com

11. **Cumpar Iphone si Samsung noi sau folosite, cu plata pe loc, telefoane mobile, Bucuresti, ☎0766.939.220/ 0766.939.220 puyaiulian80@yahoo.ro**

12. **Floreasca, afacere la cheie, locatie renovata in 2016, investitie suplimentara nu este necesara, se poate incepe o activitate imediat. Locatia se afla pe str. Polona, sect. 1. Suprafata interior 25 mp, terasa 10 mp. 12.000 €; ☎0732.092.865**

13. **Local in institutie publica Buc., cu exclusivitate Vindem, predam local 100 mp, restaurant plus cafenea) ultra modern, deschis in luna ianuarie, intr-o institutie publica de de interes national. Toate utilajele din bucatarie sunt noi, de ult. generatie ☎0740.100.552 alex.bufy@gmail.com**

14. **Obtinere** avize si autorizatii construire, firma cu 10 ani de experienta in obtinerea de: certificate de urbanism, planuri cadastrale, extrase CF, avize pentru constructii, autorizatii de construire, proiectare. Consultanta gratuita, **25 €;** ☎0748.109.909 cristian@cityconsinv.ro

15. **Rimini,** Italia, bar gelateria Piadineria din motive de sanatate, afacerea Bar inghetata piadinarie este de vanzare. Are o locatie excelenta, situata pe promenada din Rimini-Italia, la doar cativa metri de mare. Barul este imprejmuit de o multime de hoteluri de prestigiu, multe afaceri (magazine si restaurante) si o agentie de turism rusa. Barul are o suprafata de 80 de metri patrati, 2 bai, si magazie ampla,compartimentata de 50 mp. In interior, are o capacitate de 15-20 de locuri, iar in exterior, are o terasa deschisa, cu o capacitate de 25 de locuri. Complet utilat si dotat cu toata aparatura necesara de la cafea, iaurt, granita, inghetata pana la crep, piadina, smoothi, cocktail etc. Toate aparatele si mobilierul sunt foarte bine intretinute. **120.000 €; ☎**0744.339.224 fortunaconf@gmail.com

16. **Societate** agricola vand societate agricola jud. Olt 70 ha proprietate, 530 ha in arenda, dotari: combina John Deere pt grau si floare, 4 tractoare, semanatoare, discuri, prasitoare; ☎0722.547.414

17. **Soft online, platforme online de management a transporturilor cu clienti activi si platitori de abonamente. Numeroase posibilitati de extindere. Cer si ofer seriozitate. Investitia se recupereaza in maxim 2 ani. 50.000 €; ☎0741.169.379**

18. **Vand afacere Ofer spre vanzare, inchiriere sau asociere afacere in Centrul Vechi. Clubul are un renume de peste 5 ani, functional si in prezent. Dispune de parter si subsol ambele amenajate. Merita vazut. ☎0732.171.017 Luckigeny@yahoo.com**

19. **Vand autoservire in centrul vechi cu vad si clientele formata, telefon livrare,e chipamente de ultima generatie si in stare buna de functionare. Autoservirea se vinde cu tot cu firma, firma fiind pe profit. 42.000 €; ☎0767.914.130**

20. **Vand firma de import si distributie lubrifianti 145.000 euro: stoc de lubrifianti + creante, care va fi actualizat in momentul tranzactiei, 71.380 euro: stoc de piese, vehicule, stivuitor, scule,echipamente de birou. 216 €; ☎0722.240.670 office@yacco-lub.ro**

21. **Vand restaurant pe drumul European E85, intre Buzau si Focsani. Deschis de 25 ani. Linie proprie de curent 3 - 4 km. Sursa de apa plata. Recent renovat. Posibilitati multiple de investitie. Vad format, 390.000 €; ☎0747.075.795 gcarp@sanito.ro**

22. **Vanzare chiosc Vand urgent chiosc utilat la cheie pentru comercializare clatite, cu cesionarea contractului. Locatie incinta Gara de Nord Bucuresti. Detalii la tel. 0769182518, 072492588. ☎0769.182.518**

23. **Vanzare** sau inchiriere chiosc Salajan, sector 3 ☎0744.322.332

### Echipamente HORECA

1. **Cafea proaspat prajita de la 25 Lei. Cafea de Specialitate. FLP Coffee Roastery va ofera cafea proaspat prajita din Africa, Asia si America, cafea arabica si cafea robusta atent selectionata. https://FLPCoffeeRoastery.Ro 25 L; ☎0749.786.631 comenzi@flpcoffeeroastery.ro**

2. **Proiect Start Up nation in valoare de 37.000 de euro, cuprinde parte de utilaje de bucatarie si un autoturism 5.500 €; ☎0748.571.629 alexandrabodonea@gmail.com**

3. **Utilaj fabricare folie cu bule, vand urgent utilaj pentru fabricat folie cu bule in 2 straturi, 2 dimensiuni bula, foarte putin folosit. Ca materie prima se pot folosi atat granule virgine cat si reciclate. Detalii la vizionare 1 €; ☎0722.285.318/ 0722.565.731**

3. **ANUNT DE LICITATIE PUBLICA DESCHISA CU STRIGARE. CREART- CENTRU DE CREATIE, ARTA SI TRADITIE AL MUNICIPIULUI BUCURESTI, STR. PIATA ALEXANDRU LAHOVARI NR. 7, SECT. 1, BUCURESTI, ANUNTA REPETAREA LICITATIEI PUBLICE DESCHISA CU STRIGARE (SEDINTA 3), PENTRU SCOATEREA LA VANZARE A BUNURILOR, OBIECTIVE DE INVENTAR, ASA CUM SUNT CONSEMNATE IN CAIETUL DE SARICINI, IN DATA DE 22.08.2019, ORA 11.00, LA SEDIUL INSTITUTIEI DIN PIATA ALEXANDRU LAHOVARI NR. 7, SECT. 1, BUCURESTI. CAIETUL DE SARCINI POATE FI RIDICAT DE LA CASERIA INSTITUTIEI CU CEL MULT CINCI ZILE INAINTE DE DATA LICITATIEI. CEREREA DE INSCRIERE, TAXA DE PARTICIPARE, GARANTIA DE PARTICIPARE, IMPREUNA CU DOCUMENTELE NECESARE IN VEDEREA PARTICIPARII LA LICITATIE POT FI DEPUSE LA SECRETARIATUL CREAT- PIATA ALEXANDRU LAHOVARI NR. 7, CU CEL MULT CINCI ZILE INAINTE DE DATA LICITATIEI. VALOARE CAIET: 5 LEI. TAXA DE PARTICIPARE: 10 LEI. GARANTIA DE PARTICIPARE: 100 LEI PENTRU BUNURILE DE PANA LA 3.000 LEI, PESTE ACEASTA VALOARE+ 5% DIN VALOAREA ACESTORA. RELATII SUPLIMENTARE PRIVIND LICITATIA SE POT OBTINE LA TEL. 021.318.38.04- INT. 105 SAU 0733.141.512- PERSOANE DE CONTACT- PASCU ALEXANDRA;**


**ACUM ziarul Anunţul Telefonic este prezent şi în următoarele localităţi:**

● **Judeţul Prahova:** Azuga, Băicoi, Boldeşti-Scăieni, Breaza, Buşteni, Câmpina, Comarnic, Cornu, Lipăneşti, Mizil, Păuleşti, Ploieşti, Plopeni, Sinaia, Slănic, Valea Călugărească, Vălenii de Munte, Urlaţi.

● **Judeţul Braşov:** Braşov.

● **Judeţul Dâmboviţa:** Moreni, Pucioasa, Târgovişte.

**Difuzarea ziarului este asigurată de către firma Calliope Ploieşti**


6. **MADR organizeaza licitatie cu strigare 14.08.2019 pentru valorificarea mijloacelor fixe in data de 14.08.2019. Documentele aferente licitatiei se pot descarca/accesa pe site-ul www.madr.ro sectiunea achizitii publice 20.506 L; ☎021.307.23.38 laurentiu.melinte@madr.ro**

7. **MADR Organizeaza licitatie cu strigare 19.08.2019 MADR organizeaza licitatie cu strigare pentru valoarificarea obiectelor de inventar in data de 19.08.2019.Documentele aferente se pot descarca/accesa pe site-ul wwwmadr.ro sectiunea"Achizitii publice" 6.014 L; ☎021.307.23.38 marius.chirila@madr.ro**

17. **Diploma** cosmetica nr. 001224/02.04.1993; - diploma machiaj nr. 001209/02.04.1993

18. **Legitimatie** de serviciu pe numele de Borlan Eugen Razvan. O declar nula

**19. Legitimatie TVR, pe numele Maria Marinescu, contactati la ☎0757.848.562**

**20. Ordinul prefectului (actul casei) pe numele Dumitru Dumitru si Dumitru Cica. Il declar nul.**

21. **Pierdut certificat de inregistrare al SC SLV BT Conf SRL cu sediul social in oras Bragadiru, Prelungirea Ghencea nr.45, bl.B8, et.II, ap.12, corp A, camera 2, jud. Ilfov. J23/389/2018; CUI 28147622. Declar nul**

22. **Pierdut** act concesiune nr. 2427 pt 2 locuri de veci, la Cimitirul Parohiei Buna Vestire, Giulesti, pe numele Enache Maria. Il declar nul.

23. **Pierdut** carnet de student pe numele Micu (Ion) Florentina Daniela, Universitatea Hyperion, Facultatea de Psihologie si Stiintele Educatiei. Il declar nul;

24. **Pierdut** carte de interventie pt. casa de marcat pierdut carte de interventie pt. casa de marcat model total J seria VF206941. ☎0723.645.396 cristina@online-management.ro

25. **Pierdut certificat de inmatriculare certificat de inregistrare al Amg Consultanta Financiara SRL cu sediul in str. Mitropolitul Varlaam, nr. 7, Bucuresti, Romania J40/15817/2003, Cod Unic de Inregistrare 15928915. Declar nul. ☎0747.333.067**

26. **Pierdut certificat de inregistrare S-a pierdut certificatul de inregistrare emis de Oficiul Registrului Comertului de pe langa Tribunalul Bucuresti, al societatii Oriental Beauty Salon SRL, cu sediul social in Bucuresti Sectorul 5, Strada SG. Ilie Dumitrescu, nr. 2D, pod, camera nr. 04, ap. 6, nr. de ordine in Registrul Comertului J40/15432/22.11.2016, Cod Unic de Inregistrare 36770655 din data de 22.11.2016. Il declaram nul. ☎0761.904.970 office@expertmsd.ro**

27. **Pierdut certificat de inregistrare seria B nr. 1663367 si certificat constatator de la sediul profesional al Panait D.E. Florin, Persoana Fizica Autorizata avand CUI 24839159 si nr. de ordine la Registrul Comertului Bucuresti F40/4067/08.12.2008, cu sediul profesional in Bucuresti, sector 3, str. Campia Libertatii nr. 42, bl. B2, scara D, etaj 3, ap. 136. declar nule**

28. **Pierdut** contract de vanzare nr. 25/1/1983 si procesul verbal anexa la contract pe numele Vatamanu Ileana. Le declar nule;

29. **Registru casa fiscala al firmei All Trading Corporation SRL, Cui RO16985471, il declar pierdut si nul ☎0751.015.851**

30. **Societatea Mobiup Distribution SRL, avand cod fiscal RO26972622 declara pierdut Registrul Unic de Control pentru punctul de lucru situat in Brasov,, Calea Bucuresti nr. 107, in cadrul Centrului Comercial Brasov, spatiul de 6 mp, jud. Brasov. Il declara nul**

31. **Suscrisa Ager Imobiliare SRL cu sediul social in Bucuresti str. Dr. Staicovici Forum 2000 Building Faza 1 nr.75, et.4, sector 5 avand J40/18413/2007 si CUI 22503950 declara pierdut certificatul de inregistrare il declar nul.**

**6. Buletin de Bucuresti proprietar cu acte in regula , ajut persoane pentru obtinerea cartii de identitate sau carte provizorie . Mai multe detalii la nr de tel; 150 L; ☎0784.059.527/ 0760.120.700**

**7. Buletin de Bucuresti, iau in spatiu, ofer ajutor pentru mutatie, viza de flotant, carte de identitate valabila 10 ani; ☎0727.443.806**

**8. Caut doamna singura peste 60 ani pt. ajutor reciproc. Daca doresti sa stai la mine astept mesajul tau de prezentare la tel. ☎0721.624.733**

9. **Cedez firma cifra de afaceri 2018 783.000 lei Firma nu are datorii si este pe profit. Pun la dispozitie documente pentru verificare; ☎0729.729.335**

10. **Credite ipotecare, acordam credite ipotecare persoanelor juridice pentru pentru nevoi curente, investitii, pornirea de noi afaceri, refinantare, amenajare. Dobanda curenta de la 10,44% pe an 10 L; ☎0751.307.175 oana.iloiu@imogrup.ro**

11. **Cumpar** loc de veci Cimitirul Reinvierea; ☎0729.928.797

12. **Curatenie,** firma asigura servicii de curatenie pentru Asociatiile de proprietari, apartamente, garsoniere. Pentru detalii la numerele afisate sau pe email. Curatenie pentru toti. ☎0764.632.255/ 0760.089.270/ 0787.264.487 tdscleaningsandany@gmail.com

13. **Doamna** vaduva 54 ani doresc cunostinta cu domn vaduv 50-55 ani pentru ajutor reciproc, solicit si provincia. Rog seriozitate. ☎0721.581.949

**14. Doamna, 54 ani, doresc cunostinta cu domn max. 60 ani pentru ajutor reciproc. Nu raspund la nr privat; ☎0733.739.457**

15. **Domn** serios prestez servicii de: cumparaturi, insotire, curierat, etc doamnelor singure si neajutorate din Bucuresti. Nu pot raspunde la beep- sms. Nicu; ☎0730.337.752

16. **Fotbal** 1-2 Noiembrie jucatori varsta minim 50 ani dorim sa organizam un mic turneu sau un meci de fotbal pe data de 1 sau 2 Noiembrie 2019 la Bucuresti sau Ploiesti. Cautam jucatori amatori, varsta minima 50 de ani. contact@roservices.ro

**17. Loc de veci cimitirul Bellu, Vand loc de veci in cimitirul Bellu, fig. 117 intrare din Aleea Artistilor. Dimensiune 1,20 X 2,50 mp. Fara lucrare. Pretul este usor negociabil. Detalii la numarul de tel. 3.500 €; ☎0721.683.040 Kodakfirma@yahoo.com**

18. **Magazin Istoric, 8 (august)/2019. Numarul recent al revistei, al 629-lea, de la aparitia ei in aprilie 1967, ofera, prin temele lui, articole diverse. Cateva dintre ele: Ce ne facem? - File (fire) din istoria barbii - Problema Banatului la Conferinta de Pace de la Paris in documente britanice - Statuia regelui Decebalvs la Bucuresti - Campania de la Tisa la Dunare - Vechi familii boieresti din Oltenia - Iubiri celebre: Ivan Turgheniev-Pauline Viardot - Infiintarea armei tancuri in armata romana - Constantin Jiquidi "domnul Caricaturist" - Cine ii pazeste pe paznici - Dosarul "Corbii" - Rugul Aprins si Tit Smedrea - Harun al-Rasid, califul celor o mie si una de nopti - "Unchiul Piti" in dosarele Securitatii - Revendicari sarbe si iugoslave asupra Banatului romanesc - Totalitarism si disidenta in Albania comunista - O arma neobisnuita, pusca Ross - Mana, semn si simbol - Un eveniment care a influentat istoria Chinei.**

19. **Ofer** locuinta cu perspectiva mostenire, unei intelectuale la schimb cu menaj usor. Sms: ☎0732.707.994

20. **Pensionar** din Bucuresti 64 ani doresc sa cunosc doamna pentru ajutor reciproc; ☎0739.693.110

21. **Vand** acordeon Dalappe 120 basi 15+7 registre, nou; ☎0731.524.652

22. **Vand** cavou cu 3 cripte, gol, Cimitirul Bellu, Aleea Actorilor, langa Ion Dolanescu, fig. 111, loc 49-50; ☎0720.963.948

23. **Vand** cavou patru cripte, doua dreapta, doua stanga, mozaic exterior, cruce marmura, nefolosit, Tunari, Ilfov, pret in euro sau echivalent lei, **4.200 €;** ☎0755.125.662/ 0755.125.661

24. **Vand loc de veci Bellu Vand loc de veci in Cimitirul Bellu, 6 mp, pe care este construit un cavou cu 6 cripte placat cu granit Red Africa. Pret 23.500 Euro. 23.000 €; ☎0744.552.897 office@elvidafunerare.ro**

25. **Vand loc de veci Cimitir Bellu 3 cripte granit Vand loc de veci cimitirul Bellu pe care se afla construite 3 cripte cu finisaje din granit negru absolut. Constructie noua! 12.000 €; ☎0744.552.897/ 0752.061.369 office@elvidafunerare.ro**

26. **Vand** loc de veci in Cimitirul Bellu, la alee; ☎0769.197.069

27. **Vand** o groapa de veci cimitirul Pantelimon 2; ☎0725.544.538

28. **Vand** un loc de veci, cavou cu 3 cripte, gol, cimitirul Bellu, fig. 111, loc 49-50, Aleea Artistilor, vizavi de Ion Dolanescu; ☎0720.963.948


Singurii din România care facem **Carduri de stres**

**CARDURI DE STRES PERSONALIZATE**

**5,90 Lei** (tva inclus)

**Policromie**
**Card din plastic (PVC)**
**Realizare grafică inclusă**

**Preț cu TVA inclus pentru:**
100 bucăți 7,00 Lei/buc.
250 bucăți 6,50 Lei/buc.
500 bucăți 5,90 Lei/buc.

Pentru comenzi sunați la tel. 021.314.52.10 sau la sediile Anunțul Telefonic

**RECLAMA FIRMEI DVS. tiparită pe cardul de stres, va fi în permanență sub ochii celor care-l utilizează, zi de zi, chiar ani de zile.**

**magazin istoric**

**8 (august)/ 2019**

**Numărul recent al revistei, al 629-lea, de la apariţia ei în aprilie 1967, oferă, prin temele lui, articole diverse. Câteva dintre ele:**

**● Ce ne facem? ● File (fire) din istoria bărbii ● Problema Banatului la Conferinţa de Pace de la Paris în documente britanice ● Statuia regelui Decebal vs la Bucureşti ● Campania de la Tisa la Dunăre ● Vechi familii boiereşti din Oltenia ● Iubiri celebre: Ivan Turgheniev - Pauline Viardot ● Înfiinţarea armei tancuri în armata română ● Constantin Jiquidi "domnul Caricaturist" ● Cine îi păzeşte pe paznici ● Dosarul "Corbii" - Rugul Aprins şi Tit Smedrea ● Harun al-Rasid, califul celor o mie şi una de nopţi ● "Unchiul Piţi" în dosarele Securităţii ● Revendicări sârbe şi iugoslave asupra Banatului românesc ● Totalitarism şi disidenţă în Albania comunistă ● O armă neobişnuită, puşca Ross ● Mâna, semn şi simbol ● Un eveniment care a influenţat istoria Chinei.**

### Utilaje industriale şi construcţii

1. **Concasor de impact, moara ciocanele 15.500 euro Vindem concasor de impact cu 2 4 ciocane oscilante orizontale, 18.450 €; ☎0725.333.503 tekko@tekko.ro**

2. **ECHIPAMENTE PROFESIONALE, VAND TURCEASCA CU 2 POSTURI, MASINA DE CUSUT INCALTAMINTE MINERVA, MASA DE CROIT CU STRUCTURA METALICA, PIELE NATURALA DIFERITE CULORI SI CALAPOADE BARBATESTI SI DE DAMA 50 €; ☎0729.589.098 RUSU6775@GMAIL.COM**

3. **Utilaje si unelte pentru confecti metalice diverse acesorii, freze, burghie, capra pentru sticla sau predau afacerea. Zona Faur, 15.000 €; ☎0741.196.196**

4. **Vand avantajos aparat + accesorii + instrumentar pentru cabinet stomatologie complet utilat; ☎0732.754.732/ 0728.755.177**

### Citaţii, licitaţii, notificări

**1. Convocarea adunarii generale Dragon Taekwondo Club, convocam Adunarea Generala a Asociatiei Sportive Dragon Taekwondo Club, in data de 31 august 2019 ☎0729.838.568 dragon_tkd_club@yahoo.com**

2. **LA DATA DE 01.08.2019 S-A DEPUS LA JUDECATORIA TARGOVISTE DOSARUL CU NR. 6859/315/2019 AVAND CA OBIECT DIVORT CU MINORI PRIVIND PE RADUTA VALERIU IN CALITATE DE RECLAMANT SI RADUTA GEORGIANA-CATALINA IN CALITATE DE PARAT.**

4. **S.C. COMPANIA MUNICIPALA TURISTICA BUCURESTI S.A., CU SEDIUL IN STR. ARISTIDE DEMETRIADE NR. 2, SECTOR 1, BUCURESTI, ROMANIA, E-MAIL OFFICE@CMTB.RO IN CALITATE DE AUTORITATE CONTRACTANTA ORGANIZEAZA PROCEDURA SIMPLIFICATA PENTRU ATRIBUIREA CONTRACTELOR DE SERVICII LOT 1 - EDITAREA GHIDULUI "TURISTIC, CULTURAL SI SPIRITUAL" AL MUNICIPIULUI BUCURESTI, LOT 2 CREAREA UNEI SECTIUNI DEDICATE IN WEBSITE-UL DE GAZDUIRE A GHIDULUI "TURISTIC, CULTURAL SI SPIRITUAL" AL MUNICIPIULUI BUCURESTI SI RESPECTIV A APLICATIEI MOBILE QR CODE SI CONTRACTL DE FURNIZARE INCLUSIV MONTAJ LOT 3 ETICHETAREA FIZICA A CELOR 1000 DE OBIECTIVE TURISTICE, PRIN APLICAREA PE SUPORT A UNEI ETICHETE QR. DOCUMENTATIA DE ATRIBUIRE ESTE POSTATA PE WEBSITE-UL WWW.CMTB.RO SAU POATE FI OBTINUTA LA ADRESA DE E-MAIL MAI SUS MENTIONATA.**

5. **LMS PLASTIC SURGERY CLINIQUE SRL, CU SEDIUL SOCIAL SITUAT IN STR. JOHANN STRAUSS, NR. 4A, PARTER, SECTOR 2, BUCURESTI, INFORMEAZA PE CEI INTERESATI CA S-A DEPUS SOLICITAREA PENTRU AUTORIZARE DE MEDIU PENTRU: PROFILUL DE ACTIVITATE AL FIRMEI: - ACTIVITATI DE ASISTENTA SPITALICEASCA, COD CAEN 8610, - CERCETARE, DEZVOLTARE IN BIOTEHNOLOGIE COD CAEN 7211, - CERCETARE, DEZVOLTARE IN ALTE STIINTE NATURALE SI INGINERIE, COD CAEN 7219. INFORMATIILE LA SEDIUL AGENTIEI REGIONALE PENTRU PROTECTIA MEDIULUI BUCURESTI DIN SECTORUL 6, ALEEA LACUL MORII NR. 1, INTRE ORELE 9-12, DE LUNI PANA VINERI. PROPUNERI SAU CONTESTATII SE POT DEPUNE LA SEDIUL APM BUCURESTI IN TERMEN DE 10 ZILE DE LA PLATA PUBLICARII PREZENTULUI ANUNT.**

S.C. COMPANIA MUNICIPALA TURISTICA BUCURESTI S.A. cu sediul in str. Aristide Demetriade, Nr. 2, Sector 1, Bucuresti, Romania, e-mail: office@cmtb.ro, in calitate de autoritate contractanta organizeaza procedura simplificata pentru atribuirea contractelor de servicii Lot 1 - *Editarea Ghidului "Turistic, Cultural si Spiritual" al Municipiului Bucuresti,* Lot 2 *Crearea unei sectiuni dedicate in website-ul de gazduire a Ghidului "Turistic, Cultural si Spiritual" al Municipiului Bucuresti si respectiv a aplicatiei mobile QR Code* si contractul de furnizare inclusiv montaj Lot 3 *Etichetarea fizica a celor 1000 de obiective turistice, prin aplicarea pe suport a unei etichete QR.*

Documentatia de atribuire este postata pe website-ul www.cmtb.ro sau poate fi obtinuta la adresa de e-mail mai sus mentionata.

### Pierderi

1. **Act** de concesiune act nr. 2663 05.08.1992, eliberat de Parohia Chitila pe numele Scarlet Constantin. Il declar nul

2. **Act** de Concesiune nr 822, Cimitirul Militari, pe numele Tudor Ioana. Il declar pierdut si nul.

3. **Act** de vanzare- cumparare apartam. pe numele Chirita Veta si Chirita Gheorghe. Il declar nul, pierdut;

4. **Adeverinta** de achitare integrala apartament, pe numele Temeanu Stancu nr. 10750/28.10.96, o declar nula, pierduta;

5. **Atestat** instructor auto seria 43081 si atestat profesor legislatie seria 12565 pe numele Anghel Victor, pierdute;

6. **BPC Com International SRL, cu sediul in Bucuresti str. Raul Doamnei nr. 3, bl. C3, sc. 1, et. 9, ap. 36, sector 6, J40/5874/12.07.2002, avand alocat CUI 14749539 declar pierdut certificatul de inmatriculare seria B nr. 1337158**

7. **C.V.D. Digital Media SRL, cu sediul in Bucuresti, sector 2, str. Elev Stefanescu Stefan nr. 3, bl. 444, sc. 1, et. 7, ap. 30 pierdut certificat de inregistrare B1719428 emis in data de 26.03.2009 si certificat constatator nr. 401221 din 03.11.2015, 197160 din 15.05.2006, 378531 din 5.10.2011, 22791 din 18.01.2013.**

8. **Carte** de identitate pe numele Bivolaru Nela, Sos. Giurgiului 107, bl. G, ap. 174, sector 4, Bucuresti

9. **Certificat** constatator pentru activitati la terti, apartinand SC Dekor Techtex SRL, CUI 34004244 si J40/673/2015. Il declar nul

10. **Certificat** de inregistrare in scopuri de TVA, seria B, nr. 724946 din 16.07.2008 al societatii SC Lorega Shine SRL, CUI 24138214, J40/11544/2008, il declar pierdut;

11. **Certificat de inregistrare si certificate constatatoare cu activitati declarate la sediul social si terti ale Multimedia Foto Studio SRL, J40/5208/2011, CUI 28402075. Se declara nule.**

12. **Certificat de inregistrare Pepper Soft SRL pierdut certificat de inregistrare seria B, Nr. 3379546 al firmei SC Pepper Soft SRL, avand nr. de inregistrare J40/4242/28.03.2017, CUI 37290973 la Oficiul Reg.Com. Bucuresti, il declar nul. ☎0737.027.570**

13. **Certificat** inregistrare SC Concept&Render Blockchain SRL, avand CUI 37881112, nr. inmatriculare J40/11066/2017, cu sediul in str. Poiana cu Aluni 6, Bucuresti, sector 2, il declar nul

14. **Contract** de vanzare cumparare 10694/1991 de catre Bargaoanu Ion, Bargaoanu Elena. Il declar nul.

15. **Declar pierduta stampila, buna ziua. Public acest anunt pentru a declara nula o stampila pierduta de la SC New Concept Store SRL. Societate care este inregistrata cu J40/3901/2016 si are CUI RO 35808697. 1 L; ☎0763.345.963**

16. **Declaratia de instalare a casei de marcat Sapel Shop seria 0705P09189 emisa la data de 11.1.2008 pentru SC Romanian Catering SRL. O declar nula ☎+40722222319 office@romaniancatering.ro**

### Diverse

1. **Administrare** si promovare facebook instagram site Servicii de promovare online. Administrare: Facebook, Instagram, Google. Creare Website-uri. Pentru orice domeniu de activitate. Preluam proiecte din orice oras din Romania, **500 L; ☎**0755.280.071 constantinelupu@gmail.com

2. **Aici** curatenia nu doarme blocuri&subsoluri Despre curatenie subsol bloc. Societatea noastra poate presta servicii de curatenie subsol bloc, Tariful aferent acestor servicii se stabileste in urma constatarii la fata locului, **55 L;** ☎0724.682.275 anoutrei@yahoo.com

3. **Ajutor** reciproc doamna 65, credincioasa evanghelista, fara vicii, pregatire medie, doresc sa cunosc pensionar in varsta bucurestean, bun, calm, placut, pt ajutor reciproc. Exclus relatii intime. Pt o viata linistita. ☎0735.525.863

4. **Anunt public pentru procedura de autorizare mediu SC Grand Moulin SRL cu sediul In Jud. Ilfov, Loc. Rudeni, Str. Rudeni nr.76, anunta publicul interesat asupra depunerii solicitarii de obtinere a autorizatiei de mediu, pentru activitatile de fabricarea painii, fabricarea prajiturilor si a produselor de patiserie, conform cod CAEN 1071, desfasurate in localitatea Rudeni, str. Rudeni nr.76, judetul Ilfov. Informatiile privind potentialul impact asupra mediului pot fi consultate la sediul Agentiei pentru Protectia Mediului Ilfov, str. Aleea Lacul Morii, nr.1, Bucuresti, sector 6, in zilele de luni-vineri, intre orele 8.00-16.30. Observatiile, sugestiile si/sau propunerile publicului se primesc in scris la sediul Apm Bucuresti sector 6. ☎0756.044.063 lucia.albu@grandmoulin.net**

5. **Asistent** medical ofer ingrijire unei persoane varstnice, cu posibilitatea ramanerii in spatiu ☎0734.783.990

5 948435 005168 00091

Redacţia nu îşi asumă responsabilitatea asupra unor eventuale greşeli de tipar, iar răspunderea asupra autenticităţii anunţurilor aparţine în exclusivitate persoanelor care le-au comunicat.