cum publici un anunt?

Online
Anunţul tău într-un minut
Apariţie la www.anuntul.ro
şi în următoarea ediţie a ziarului
Tarif 7 lei / anunt (TVA inclus)
Orar Non-stop

SMS 1219
Anunţul tău într-un minut
Apariţie la www.anuntul.ro
şi în următoarea ediţie a ziarului
Vodafone/Telekom
Orange (via MobilPay.ro)
Tarif 3 €/sms + TVA - Orar Non-stop
• serviciul necesită acces la internet

La sediile redactiei
- Bd. Magheru nr. 34-38
- Bd. Carol I nr. 35
- Şos. Colentina nr. 2D
Orar L-V: 8-20; S: 9-14
- Vezi lista completă în pag. 2 >>

apare luni, miercuri, vineri | 17.877 anunţuri | www.anuntul.ro

ANUL XXXX Nr. 117 (3899) | 16 octombrie - 17 octombrie 2019 | 2 lei

Constituția României: Cenzura de orice fel este interzisă

ANUNTUL TELEFONIC®

GAZETA AFACERILOR RAPIDE

Tarife reclamă
Interior color ● 1/8 pag. = 450 Lei ● 1/4 pag. = 800 Lei ● 1/2 pag. = 1.300 Lei ● 1/1 pag. = 1.800 Lei
Interior negru ● 1/8 pag. = 300 Lei ● 1/4 pag. = 500 Lei ● 1/2 pag. = 900 Lei ● 1/1 pag. = 1.500 Lei
Evidenţiere fond galben: +20%
Prima pagină color ● 1/8 pag. = 900 Lei ● 1/4 pag. = 1.600 Lei ● 1/2 pag. = 2.600 Lei TVA inclus
Comandă la: SMS 0746.29.11.33

AEK SECURITY DIVISION angajează
ŞEFI DE TURĂ
DISPECERI
AGENŢI de PAZĂ
pentru CLĂDIRI DE BIROURI
Salariul NET 1.800-2.200 LEI
0760.411.281

DEZICLEAN
AGENȚI DE CURĂȚENIE, COORDONATORI
pentru birouri și Hypermarket BUCUREȘTI și OTOPENI
SALARIU NET 1.700-2.000 RON și plata orelor suplimentare
0784.29.01.82
021.33.50.011

1 Prestări servicii

Acte, avocaţi, contabili, notari

1. **ABC,** acces ABC autorizare infiintare firma/ PFA, pret min, gazduire sediu min 200 lei, firma/pfa, orice sector/jud, orice modificare/cesiune, inchidere min. 100 lei, autorizari www.infiintare-firma.com.ro ☎0766.408.676/ 0724.864.790

2. **Absolut accesibil firma contabilitate absolut accesibil, firma autorizata CECCAR ofera servicii complete de contabilitate, consultanta fiscala, bilant certificat, contracte de munca revisal, declaratii fiscale lunare, semnatura digitala; 100 L; ☎0722.657.989/ 0767.269.480 euroexpertmng@gmail.com**

3. **Acte firme gazduire sediu social, infiintari societati, modificari acte pentru Registrul Comertului, infiintari plus sedii sociale, etc., www.infiintari-firme-bucuresti-ilfov.ro ☎0767.429.878**

4. **Acte notariale, legalizari acte, traduceri acte/ apostila/ supralegalizare, cadastru/ intabulare, certificari -data certa, legalizari semnatura/ sigiliu/ tipare ciocan silvic, depozite, acte societati comerciale/ asociatii ☎021.320.80.27/ 0748.115.411 notariat-concordia@gmail.com**

5. **Afacerea ta incepe cu noi! Va punem la dispozitie serviciile noastre in relatie cu registrul comertului, administratia financiara si nu numai, va asiguram tot sprijinul de care aveti nevoie in demararea unui business adevarat. ☎0786.333.222 redactarisrl@gmail.com**

6. **Asociatii** de proprietari contabilitate completa si cenzorat, depunere declaratii, refaceri, etc. **5 L;** ☎0760.951.651 leeafincont@yahoo.com

7. **Avize** si autorizatii constructii, urbanism firma cu 10 ani de experienta in obtinerea de: certificate de urbanism, planuri cadastrale, extrase CF, avize pentru constructie, autorizatii de construire, proiectare. Consultanta gratuita, **25 €;** ☎0748.109.092 daniela@cityconsinv.ro

8. **Avocat acord asistenta juridica, reprezentare divorturi, partaje, mosteniri, revendicari - cauze civile, penale - politie, parchet, comerciale, litigii munca, consultanta ETC. Drept civil, penal, administrativ, familiei, muncii, comercial, ☎0744.485.831/ 0766.329.907/ 0724.821.144 flori.manciu@scpmanciu.ro**

9. **Avocat** Baroul Bucuresti Avocat in Baroul Bucuresti- consultanta juridica - reprezentare in fata instantelor de judecata pentru orice problema. reprezentare Politie si Parchet ☎0744.677.541 imaco2006@yahoo.com

10. **Avocat cu experienta, divort, partaj, minori, evacuari, succesiuni, ordonante de plata, legislatie rutiera, procese penale, asistenta notariala. Onorarii minime. ☎0722.726.763**

11. **Avocat drept (fost procuror, judecator, profesor universitar), civil, penal, divort, comercial, contraventii, mosteniri, etc. Garantam solutii rapide, legale, termen scurt.Onorarii minime ☎0734.361.870/ 0766.299.075**

12. **Avocat si mediator ofer asistenta si reprezentare instante, parchet, politie, consiliez civil partaje, penal, malpraxis medical, litigii banci, dr muncii, familiei, adoptii, comercial administrativ, dr autor, recuperari creante taxe, infiintez/ modific firme PFA; ☎0744.226.031/ 0722.406.039 avocat@avocat-costache.com**

13. **Avocat,** asistenta si reprezentare, civil- comercial, penal, muncii, divorturi, partaj, consultatii Drumul Taberei. ☎021.725.15.66/ 0744.271.251

14. **Birou Individual Notarial Marius Amzulescu Servicii notariale complete. Autentificari, certicari, comerciale, contractuale, testamente, legalizarea semnaturii de pe inscrisuri. Redactarea inscrisurilor cu continut juridic etc. ☎0730.377.377/ 021.444.32.83 amzmarius@gmail.com**

15. **Bucuresti,** tranzactii rapide, seriozitate maxima vindem, administram, inchiriem, apartamente, case-vile, terenuri, etc., cu datorii, ipoteci, efectuam cadastru-intabulare, energetic, consultanta gratuita-maxima seriozitate, profesionalism, tranzactii rapide si sigure. **1.000.000 €;** ☎0722.522.232 doruimobiliar@yahoo.com

16. **Cabinet Avocat Stoean Carmen Servicii drept penal, drept comercial, drept civil, legea falimentului. www.avocat-stoean.ro ☎0743.226.016 carmen.stoean@yahoo.com**

17. **Cadastre,** intabulari, certificate energetice efectuam cadastre, intabulari, certificate energetice, unde este nevoie ne ocupam si de pregatirea actelor pentru aputea fi depuse in vederea obtinerii acestor cerinte. ☎0722.612.915

18. **Casierie imobile asociatii proprietari. persoana fizica autorizata prestez servicii de casierie imobile asociatii proprietari. Pret per apartament 15 lei, iar la imobile de peste 500 ap. plata 10 lei/ap. 15 L; ☎0737.189.699**

19. **Certificate** energetice efectuam, necesare vanzarii / inchirierii, termen 24 h. Pret 120 L- garsoniera, 2,3 camere 130 L, 4 camere- 140 L, 5 camere - 150 L TVA inclus; ☎0740.032.092/ 0731.032.092 contact@vreauenergetic.ro

20. **Consultanta** financiar contabila & broker credite Servicii contabilitate, declaratii ANAF, revisal precum si consultanta financiara si broker creditare companii de la 100 ron/luna. **100 L;** ☎0744.824.061 emilian.morariu@hotmail.com

21. **Contabil** Ofer servicii de evidenta contabila completa: declaratii lunare/ trimestriale, decont tva, bilant, revisal, salarizare, cash flow, semnatura electronica; predare dosar complet lunar, 25 ale lunii. **150 €;** ☎0753.763.985 corina.brostic@gmail.com

22. **Contabil,** ofer servicii de evidenta contabila completa: declaratii lunare/ trimestriale, bilant, revisal, resurse umane, salarizare, certificare bilant, refacere evidente, semnatura electronica; ☎0722.996.320 office@echipadeconta.ro

23. **Contabilitate expert contabil membru Ceccar, servicii contabile complete - declaratii lunare, bilant, TVA, salarizare, revisal, resurse umane, PFA, II, consultanta si expertiza contabila, semnatura electronica 90 L; ☎0766.369.930/ 0766.369.750 activcontab@gmail.com**

24. **Contabilitate** pret fara concurenta, 2 luni gratis expert contabil, ofer servicii contabilitrate si salarizare, in Bucuresti, oferta verii 2019: reducere de 100% pentru 2 luni/an, pentru contracte semnate inainte de 31 iulie 2019 **100 L;** ☎0785.385.836 camelialazea@yahoo.com

25. **Contabilitate** si consultanta financiara Contab Consult ANS ofera servicii de contabilitate si de consultanta financiara pentru toate tipurile de societati comerciale.Tarifele se discuta telefonic sau in intalnire directa si incep de la 100 lei. ☎0745.107.933 contabilitatec@gmail.com

26. **Contabilitate, servicii complete de contabilitate si intocmirea situatiilor financiare pentru toate tipurile de societati comerciale, 100 L; ☎0725.316.318 office@biroulcontabil.ro**

27. **Contabilitate,** consultanta fiscala, salarizare societate autorizata CECCAR oferim servicii complete de contabilitate, consultanta fiscala, bilant certificat, declaratii fiscale lunare, resurse umane si salarizare.Oferim servicii complete in relatia cu ONRC. ☎0748.034.903 primsolbusiness@gmail.com

28. **Contabilitate, lichidare societati comerciale expert contabil, prestez servicii de evidenta contabila, depunere declaratii, certificare bilanturi, depunere situatii financiare anuale. Lichidare societati comerciale si asociatii non profit. ☎0724.527.178 ioana.cucias66@gmail.com**

29. **Contabilitate,** resurse umane, salarizare, etc, evidenta contabila completa, salarizare, resurse umane, Revisal, infiintari firme gratuit, depunere declaratii online, refacerea contabilitate, intocmire bilanturi, cenzorate, expertize, etc.Asoc de proprietari ☎0760.951.651 leeafincont@yahoo.com

30. **Contabilitate,** resurse umane, taxe si impozite abonamente de la 50 lei/luna. Contabilitate, cenzorat asociatii locatari si firme juridice, resurse umane, consultanta, expertize contabile si fiscale judiciare si extrajudiciare. **50 L;** ☎0746.119.707 office@contaxexpert.ro

31. **Cosmos** Tax Accounting, un univers de posibilitati Societate membra CECCAR presteaza servicii complete de contabilitate, consultanta financiara si fiscala, salarizare si gestiune resurse umane. Suntem o echipa tanara, dinamica si orientata catre rezultate. **100 L;** ☎0729.882.889 office@firma-conta.ro

32. **Expert** contabil Bucuresti, Ungureanu Liliana ofera servicii personalizate pentru fiecare client, bazate pe respectarea legislatiei in vigoare si pe moralitate. Servicii conatbilitate, fiscalitate, salarizare. www.contabil-it.ro ☎0767.736.073 ungureanu.conta@gmail.com

33. **Expert** contabil de incredere! biroul nostru de contabilitate activeaza in Bucuresti si este membru al CECCAR. Principalii clienti carora ne adresam sunt: intreprinderile mici si mijlocii (IMM) si persoanele fizice autorizate. ☎0744.366.366 office@contabil-imm.ro

34. **Expert contabil judiciar, cenzor, evaluator Anevar Intocmire expertize contabile judiciare si extrajudiciare, contabiliate financiara, bilant contabil, declaratii, consultanta financiara, raport de cenzor, dosar radiere societate comerciala ☎0762.599.829/ 031.430.31.42 gguzinschi@yahoo.com**

35. **Firma** de contabilitate - Alexconta Oferim servicii profesionale de contabilitate si financiare, consultanta in domeniu, infiintam societatii, intocmim si depunem declaratiile online ale situatiilor financiare, HR, salarizare, etc. ☎0763.471.668 alexa1alexandra@yahoo.com

36. **Gazduire** sediu social Bucuresti - orice sector Sedii firme: 120 euro - 2 ani gazduire (1 an + 1 an gratuit). Schimbare sediu: 420 lei (taxe incluse), dupa primul an. Detalii: www.reinventconsulting.ro ☎0733.054.817 firma@reinventconsulting.ro

37. **Infiintare firma, SRL, PFA, II, IF Bucuresti Ilfov oferim serivicii complete de infiintari, modificari, radieri firme, gazduire sediu social. Preturi infiintari incepand de la 250 Lei, gazduire sediu 700 Lei. Bd. Basarabia nr. 9, sector 3 250 L; ☎0727.585.518 consultanta@pinamix.ro**

38. **Infiintari** S.R.L, gazduim sedii sociale. Consilier Juridic infiintaz firme S.R.L, puncte de lucru, lichidari dizolvari modificari acte constitutive, ofer consultanta juridica,dar si expertiza contabila gazduim sedii la cele mai mici preturi. **200 L;** ☎0729.220.939 edward.dragusin@gmail.com

39. **Infiintari societati si gazduire sediu social, toate actele si modificarile actelor pentru Registrul Comertului etc., www.infiintari-firme-bucuresti-ilfov.ro ☎0767.429.878**

40. **Infiintari** SRL-uri la nivel national, ONG-uri Infiintari/ modificari/ radieri/ dizolvari/ lichidari - Societati comerciale la nivel national. Infiintari ONG-uri asociatii/ fundatii/ federatii/ confederatii consultatii juridice. Reprezentarea si asistearea clientului in fata autoritatilor publice si a instantelor de judecata in toata tara. Recuperari creanite ☎0745.078.898 av.oprea.alina@gmail.com

41. **KCS avocatura, recuperari creante, imobile vanzari Ai o creanta si intampini dificultati in recuperarea ei? Doresti sa vinzi creanta? Suna sau trimite email si un consultant te va contacta. Discretie, cofidentialitate, seriozitate. www.kontracost.ro ☎031.101.22.47 kontracost@gmail.com**

42. **KCS avocatura, recuperari creante, imobile vanzari Ai o creanta si intampini dificultati in recuperarea ei? Doresti sa vinzi o casa sau ai probleme juridice cu un imobil ? Ai o problema juridica ? Oferim servicii www.kontracost.ro celor din strainatate ☎031.101.22.47 kontracost@gmail.com**

HERBAL V
SUPLIMENT NATURAL PENTRU POTENŢĂ !
- CREŞTE LIBIDOUL ŞI ENERGIA
- OFERĂ ERECŢII PUTERNICE
- ÎMBUNĂTĂŢEŞTE CIRCULAŢIA SÂNGELUI
- ÎMBUNĂTĂŢEŞTE PERFORMANŢELE SEXUALE
- POATE PREVENI EJACULAREA PRECOCE

COMANDĂ LA:
0332413414

QFORT®
Proiectat să reziste

Angajăm montator sisteme tâmplărie termoizolantă

Cerinţe personal:
- Capacitate de lucru în echipă
- Abilităţi tehnice
- Disponibilitate de deplasare pe distanţe medii şi lungi
- Bune abilităţi de comunicare

Experienţa în domeniu şi permisul de conducere categoria B reprezintă un avantaj.

Se oferă:
- Salariul motivant + bonusuri şi maşină de serviciu.
- Posibilităţi de promovare

CV-urile se pot trimite pe adresa de email: madalina.chirita@casanoastra.ro

Detalii la numărul de telefon: **0727 737 406**

Sunt luate în considerare numai reclamaţiile primite în maxim 48 de ore.

SUMAR vezi pag. 2

Prestări servicii 1
Locuri de muncă 6
Imobiliare vânzări 24
Imobiliare închirieri..... 50
Auto, moto 58
Modă, frumuseţe 58
Copii - articole, jucării 58
Casa şi grădina 58
Electronice 58
Întâlniri, matrimoniale..... 58
Afaceri, diverse 59

4.000 OFERTE DE MUNCĂ în pag. 6-24

SUMAR

1. PRESTĂRI SERVICII
Acte, avocaţi, contabili, notari . . . 1
Construcţii, amenajări, pază . . . 2
Cursuri, meditaţii, şcoli, traduceri . . . 3
Evenimente, petreceri . . . 3
Îngrijire, sănătate . . . 3
Masaj . . . 4
Reparaţii, service . . . 5
Transport, turism . . . 5
Întreprinzători alte domenii . . . 5
Servicii diverse . . . 5

2. LOCURI DE MUNCĂ
Oferte full time . . . 6
Oferte part time . . . 21
Joburi în străinătate . . . 21
Joburi videochat, masaj, adult . . . 23
Cereri muncă . . . 24

3. IMOBILIARE VÂNZĂRI
Garsoniere . . . 24
Apartamente 2 camere . . . 27
Apartamente 3 camere . . . 37
Apartamente 4+ camere . . . 43
Case, vile . . . 44
Terenuri . . . 48
Spaţii comerciale, industriale . . . 50
Cumpărări, schimburi . . . 50

4. IMOBILIARE ÎNCHIRIERI
Garsoniere . . . 50
Apartamente 2 camere . . . 51
Apartamente 3 camere . . . 54
Apartamente 4+ camere . . . 55
Case, vile . . . 55
Diverse, camere cu chirie . . . 56
Spaţii comerciale, birouri . . . 56
Regim hotelier, case vacanţă . . . 57
Cereri închirieri . . . 58

5. AUTO, MOTO
Autoturisme . . . 58
Camioane, autoutilitare . . . 58
Piese, accesorii . . . 58
Service auto, tractări . . . 58
Diverse vehicule . . . 58
Cumpărări . . . 58

6. MODĂ, FRUMUSEŢE
Haine damă . . . 58
Încălţăminte damă . . . 58
Bijuterii . . . 58

7. COPII - ARTICOLE, JUCĂRII
Camera copilului . . . 58
Încălţăminte copii, bebeluşi . . . 58
Articole şcolare, papetărie . . . 58

8. CASA ŞI GRĂDINA
Mobilă . . . 58
Produse alimentare, nutriţie . . . 58
Termice, electrice, sanitare . . . 58
Diverse . . . 58

9. ELECTRONICE
Telefoane, tablete, accesorii . . . 58
Computere, laptopuri . . . 58
Electrocasnice . . . 58

10. ÎNTÂLNIRI, MATRIMONIALE
Prietenii . . . 58
Căsătorii . . . 59

11. AFACERI, DIVERSE
Vânzări, cumpărări, asocieri . . . 59
Echipamente HORECA . . . 60
Utilaje industriale şi construcţii . . . 60
Citaţii, licitaţii, notificări . . . 60
Pierderi . . . 60
Diverse . . . 60

Sediile redacţiei (L-V 8-20; S 9-14)
- Bd. CAROL I nr. 35 - Tel/Fax: 021.311.16.67
- Bd. MAGHERU nr. 34-38 - Tel/Fax: 021.318.52.95
- Şos. COLENTINA nr. 2D - Tel/Fax: 021.242.13.86
- Str. Gh. Doja nr.109, Ploieşti - Tel/Fax: 0244.521.033

Tarife anunţuri (20 cuvinte)
- standard = 7 Lei
- literă îngroşată = 10 Lei
- fond negru = 15 Lei
- litere uriaşe = 20 Lei
- litere uriaşe pe fond negru = 25 Lei
- specială în chenar = 30 Lei

La 4 apariţii plătite a 5-a gratuită !

NOU Indiferent de forma grafică aleasă, evidenţierea cu fond galben în ziar costă **5 Lei**

Tarife reclamă (TVA inclus)
Interior color:
1/8 pag = 450 Lei • 1/4 pag = 800 Lei
1/2 pag = 1.300 Lei • 1/1 pag = 1.800 Lei
Interior alb-negru:
1/8 pag = 300 Lei • 1/4 pag = 500 Lei
1/2 pag = 900 Lei • 1/1 pag = 1.500 Lei
Evidenţiere fond galben: +20%
Prima pagină color:
1/8 pag = 900 Lei
1/4 pag = 1.600 Lei 1/2 pag = 2.600 Lei

prin SMS 1219 Orar Non-stop
Anunţul apare într-un minut la www.anuntul.ro şi în următoarea ediţie a ziarului
anunţ + 10 FOTO = 3 €/sms + TVA

prin plata Online Orar Non-stop
Anunţurile apar într-un minut la www.anuntul.ro şi în următoarea ediţie a ziarului

PRESTĂRI SERVICII

Acte, avocaţi, contabili, notari

43. **Pensia ta poate fi calculata corect, pensia ta poate fi antecalculata, calculata si recalculata corect. Daca ne contactati, umblam dupa adeverinte, vechime, sporuri, grupa de munca 200 L; ☎0740.005.644/ 021.642.50.82 permanent.assistance@yahoo.com**

44. **Rapid si ieftin infiintare SRL suntem o echipa de profesionisti si ne propunem sa fim cei mai buni pentru tine si pentru afacerea ta. Caracteristicile noastre: seriozitate, corectitudine, punctualitate, promptitudine ☎0786.333.222 redactarisrl@gmail.com**

45. **Redactare** si autentificare acte notariale declaratii, procuri, invitatii, testamente, certificari de fapte; legalizari de copii, legalizari de traduceri; autentificarea contractelor ☎0722.585.248 monicataniapop@gmail.com

46. **Reinvent Consulting infiintari firme, sedii, acte Liderii infiintari firme SRL, PFA, gazduire sedii sociale Bucuresti, modificari acte Registrul Comertului, inchideri firme, autorizatii, avize, contabilitate, puncte lucru. www.reinventconsulting.ro 210 L; ☎021.318.69.60 firma@reinventconsulting.ro**

47. **Reprezentanta si asistenta juridica in fata tuturor autoritatilor administrative si juridice din Bulgaria pentru societatile comerciale romanesti efectuand transport rutier de marfa sau de calatori. ☎0744.221.138/ 0767.159.717 d_marinow71@abv.bg**

48. **Servicii** complete de contabilitate şi salarizare Expert contabil membru CECCAR si CAFR. Garantam experienta si profesionalismul.www.domaris.ro ☎0752.171.201/ 021.634.21.13 office@domaris.ro

49. **Servicii contabilitate - firma membra CECCAR Firma membra CECCAR ofera servicii de contabilitate completa pentru SRL-uri, evidenta contabila si fiscala, situatii financiare, servicii de salarizare. Preturi in functie de volumul de acte. 50 L; ☎0784.346.060 office@acconta.ro**

50. **Servicii de contabilitate si de consultanta Smart Team Accounting & Management este o companie afiliata CECCAR ce ofera servicii de contabilitate si de consultanta financiara de tip nou. Tarife se discuta telefonic sau in intalnire directa ☎0723.533.235/ 0723.171.827 laurentiu.sulai@stam.ro**

51. **Societatea** profesionala notariala Ploiesti Societatea profesionala notariala Tomescu Alice-Cristina si Cursaru Nicolae-Radu din Ploiesti asigura servicii notariale competente, oferim consultanta ?i propunem solutii optime cu profesionalism. ☎0244.545.556 notariat.tomescusicursaru@gmail.com

52. **Specialisti** in insolventa si asistenta juridica. Servicii juridice de specialitate în domeniul reorganiz?rii judiciare si a falimentului.Consultanta si servicii de evaluare a întreprinderii, bunurilor mobile si imobile.Licitatii publice. ☎0724.984.899 office@avi-consulting.ro

Construcţii, amenajări, pază

1. **Acasa** execut, glet, finisari, gresie si faianta, parchet, zugraveli, rigips si modele din rigips, instalatii electrice si sanitare tapet, decorative, montam usi si reparam. Montam pavele; ☎0766.620.315 cristianbudi2002@yahoo.com

2. **Acoperis - reparatii orice tip, accesorii, vopsim orice. Reducere 20%; ☎0728.774.009**

3. **Acoperis** cu tabla zincata montare, reparatii si vopsitorii tabla, jgheaburi, burlane, parazapezi, confectionat/montat tubulatura ghena, sudura-confectii metalice, protectii atic, pervaze geam, instalatii sanitare, zugraveli scari bloc. ☎0744.372.095

4. **Acoperis** tigla metalica tip lindab, zincata, jgheaburi, burlane, dulgherie, mansardari, orice reparatii 15% recuere. www.reparatii1960@gmail.com ☎0731.451.466

5. **Acoperis, demolari, eliberari orice fel de deseuri; ☎0762.435.037/ 0729.613.397**

6. **Acoperis, lindab, jgheaburi, burlane, parazapezi orice culoare, 25%; ☎0753.329.947**

7. **Acoperis, mansarde, dulgherie, foisoare, terase, executam orice tipuri de acoperisuri si mansardari; ☎0762.435.037/ 0729.613.397**

8. **Acoperis,** tigla metalica de orice tip de tabla Bilca, jgheaburi, burlane, dulgherie, mansaedari, orice reparatie 15% reducere. Mitica. www.colaboratorbilkkarukki.ro ☎0737.489.988

9. **Acoperis,** tigla metalica tip lindab, zincata, dulgherie, jgheaburi, burlane, mansardari, fatade la gata. contact@gerardconstructroof.ro ☎0724.506.937

10. **Acoperisuri executam din tabla lindab si zincata, tigla ceramica si reparatii mari si mici, mansardari si dulgherii acoperisuri normal, garantie 100%. ☎0768.688.440**

11. **Acoperisuri** Executam sarpante, mansardari invelitori, orice tip tabla, tigla ceramica, tigla metalica, hidroizolatii si mici reparatii de urgenta. ☎0721.897.813

12. **Acoperisuri LINDAB SUEDEZ GROSIME 0,5 MM CU MATERIALUL CLIENTULUI SAU A BENEFICIARULUI, JGEABURI, BURLANE, PARAZAPEZI ☎0762.435.037/ 0729.613.397**

13. **Acoperisuri reparatii, dulgherie, mansardari, inlocuire sistem pluvial, placari polistiren. Va asiguram toate materialele necesare, consultanta gratuita si incheiere contract la domiciliu. Garantie manopera si material.0727853705/0766694133 ☎0727.853.705/ 0766.694.133 dorescunacoperis@gmail.com**

14. **Acoperisuri Tabla zincata, jgheaburi, burlane, parazapezi, vopsitorie si mici reparatii ☎0762.435.037/ 0729.613.397**

15. **Acoperisuri tigla metalica,sisteme complete de acoperis lindab,dulgherii,mansardare,opritori de zapada,sisteme complete de colectare a apelor pluviale,reparat si vopsit orice tip de acoperis,izolatii polister,mici reparatii,tencuieli si zugraveli. ☎0753.411.116**

16. **Acoperisuri** constructii, executam orice tip tabla, tigla metalica, tabla zincata, jgheaburi, burlane, alte accesorii, parazapezi, curatare jgheaburi, glafuri, vopsitorie acoperisuri si mici reparatii sau modificari de orice tip. Lucram si in weekend. Red. 10-15% ☎0747.252.490/ 0737.638.888

17. **Acoperisuri** cu garantie, tigla metalica, tigla ceramica, tabla faltuita, tabla cutata, dulgherie, jgheaburi, burlane, vopsitorii, ghene de gunoi, reparatii; ☎0730.648.655

18. **Acoperisuri** de calitate, tigla metalica, sarpante, dulgherie, tigla ceramica, tabla faltuita, aticuri, glafuri, vopsitorii, garduri fier forjat, sageac, reparatii; ☎0738.195.886

19. **Acoperisuri,** dulgherie, zugraveli, jgheaburi, burlane, terase la bloc. Orice reparatii, de urgenta. ☎0768.352.184/ 0768.352.184

20. **Acoperisuri,** executam din tigla metalica, tabla zincata, mansarde, reparatii mici si mari ☎0730.317.680

21. **Acoperisuri, construim blocuri, case, piscine, Firma de constructii condusa de inginer constructor cu echipe profesioniste. Blocuri, imobile de birouri, case, piscine. Acoperiri piscine. Demolam orice. www.constructii-instalatii-piscine-irigatii.ro ☎0744.876.332 office@constructii-instalatii-piscine-irigatii.ro**

22. **Acoperisuri,** echipa sigura, garantie. Tigla metalica, tigla ceramica, dulgherie, jgheaburi, burlane, sageac, vopsitorii, deplasari in toata tara, reparatii urgente; ☎0731.308.041

23. **Acoperisuri,** firma cu garantie. Tigla metalica, dulgherie, sageac, izolatii carton, jgheaburi, bulane, tigla ceramica, opritori zapada, vopsitorii, reparatii urgente; ☎0730.648.644

24. **Alpinism** execut, decopertari, reparatii fatade publicitate, spalari geamuri, vopsitorii tabla,montare jgheaburi si burlane infiltratii, hidroizolatii. zugraveli scari de bloc, instalatii sanitare, ☎0744.372.095

25. **Alpinism** utilitar lucrari la inaltime SC Ari Alpin SRL prestator servicii de alpinism utilitar, reparatii, intretinere, termoizolatii, publicitate, vopsitorii, decor suspendat, montaje / demontaje, telefonic, email sau WhatsApp ☎0768.256.759 andrei.florin.ion@gmail.com

26. **Alpinisti** utilitari, reparatii-zugraveli fatade SC cu experienta executam izolatii termo si hidro, tencuiala decorativa, decopertari, reconditionari fatade, balcoane, rosturi dilatatie, diverse montaje, zugraveli scari de bloc.Garantie la lucrare. **10 L;** ☎0767.627.108 tarziuauras180@gmail.com

27. **Amenajam,** renovam apartamente, case, vile, reparatii, zugraveli, lavabila, gresie, faianta, parchet, izolatii si consolidari, pavaj, garduri, placari cu polistiren decorativ, acoperisuri, decopertari, demolari, case la rosu, la cheie; ☎0720.372.500

28. **Amenajari** interioare, executam amenajari interioare, rigips, faianta, gresie, parchet, glet, lavabila, instalatii electrice, tavane casetate scafe, glafuri, finisaje de calitate, ofer si cer seriozitate, **10 L;** ☎0757.923.249 serban_aly@yahoo.com

29. **Amenajari** interioare, gresie, faianta, marmura, parchet, rigips, glet, zugraveli, instalatii electrice si sanitare, termosistem, hidroizolatii. Preturi decente, calitate maxima, seriozitate si integritate. ☎0728.606.585 anto_7508@yahoo.com

30. **Amenajari** apartamente faianta, gresie, glet, zugraveli, rigips, parchet, sape, tencueli etc; ☎0740.601.449 hapaucostica77@gmail.com

31. **Amenajari** apartamente la cheie, zugraveli, rigips, polistiren, gresie, faianta, electreice, sanitare, linoleum, mocheta, dusumele, raschetari/ lacuiri parchet; ☎0764.625.908

32. **Amenajari** apartamente, case, polistiren, zugraveli, rigips, gresie, faianta, electrice, sanitare, raschetari parchet, montam usi metal, aragaze, hote, masini spalat, boilere; ☎0766.016.935

33. **Amenajari** apartamente, preturi mici, zugrav, faiantar, gresier, reparatii glafuri, rigips, transport materiale + curatenie gratuit. Seriozitate ☎0723.073.776

34. **Amenajari** case, apartamente, zugraveli, tapet, glafuri, rigips, gresie, faianta, electrice, sanitare, tamplarie, polistiren, decorativa, zidarie, sape, tencuieli; ☎0762.341.016

35. **Amenajari** case, apartamente, garsoniere, zugraveli, polistiren, rigips, gresie, faianta, parchet, electrice, sanitare, zidarie, tencuieli, sape; ☎0723.635.975

36. **Amenajari** curti, constructii garduri constructii garduri din: placi beton, caramida, BCA, plasa bordurata, fier forjat. Amenajari curti: gazoane, pavele, flori, brazi, pomi fructiferi. Loc de joaca copii. Valabil in toata tara. ☎0765.213.837

37. **Amenajari** interioare renovez: apartamente, bai, bucatarii, zugraveli, gips carton, reparatii ,etc. **100 L;** ☎0768.425.026

38. **Amenajari** interioare suntem calificati in finisaje, autorizati in instalatii electrice si sanitare. Experienta in montaj gresie, faianta, rigips, tapet, parchet, zugraveli de calitate, renovari generale. Evacuam moloz. Curatenie. Garantie. ☎0732.523.255

39. **Amenajari** interioare, modernizez bai, bucatarii, montez obiecte sanitare, montez gresie, faianta. Reparatii capitale, aductiuni apa canal, zugraveli. Constatarea gratuita. Negociabil. ☎0722.844.678

40. **Amenajari** interioare/ exterioare, rigips, glet, gresie, faianta, parchet, lavabila, termosistem, instalatii sanitare, termice, electrice. Amenajari apartamente, case, vile; ☎0731.155.363

41. **Arhitect** autorizat realizez proiecte complete personalizate pentru autorizatia de constructie si avize. Consultanta gratuita, pret 3-4 euro/mp. **4 €;** ☎0729.883.322

42. **Autorizatii,** avize constructii, urbanism Firma cu experienta obtine: Certificate urbanism, planuri cadastrale, extrase cf, avize (ISU, ISC, Apanova, Enel, gaz etc). PUD, PUZ, Autorizatii de construire, proiectare DTAC si PT. Audit Energetic **25 €;** ☎0748.109.092 cristian@cityconsinv.ro

43. **Caldo Privat Security, servicii paza si securitate paza obiectivelor, bunurilor, valorilor si protectiei persoanelor; proiectare, instalare, modificare, intretinere a componentelor si a sistemelor de alarmare impotriva efractiei ☎021.322.08.11 office@caldoprivatsecurity.ro**

44. **Case la rosu, amenajari interioare si exterioare, electrica si sanitara, echipa (firma, se emite factura) ☎0722.613.554/ 0766.263.094 tudorcony@gmail.com**

45. **Case** la rosu/ la cheie +rigips, placari polistiren, acoperisuri, zidarii, amenajari curti, zugraveli, finisaje. Valabil B. IF si imprejurimi. ☎0786.215.518 adaconstroffice@gmail.com

46. **Caze constructii cu energie zero Producem structuri din lemn si metal pentru constructii independente energetic, zero energie sub brandul nostru CazeDetalii pe www.caze.ro.www.socri.rohttps://facebook.com/casepasive. 50.000 €; ☎0773.761.432 socri@socri.ro**

47. **Certificate** urbanism, autorizatii de constructii firma cu experianta obtine certificate urbanism, avize si autorizatii constructii (Enel, Distrigaz, Pompieri ISU, ISC, Cultura MCC etc). Servicii de proiectare. Consultanta gratuita **150 L;** ☎0748.109.909 cristian@cityconsinv.ro

ACUM ziarul Anunţul Telefonic este prezent şi în următoarele localităţi:

- **Judeţul Prahova:** Azuga, Băicoi, Boldeşti-Scăieni, Breaza, Buşteni, Câmpina, Comarnic, Cornu, Lipăneşti, Mizil, Păuleşti, Ploieşti, Plopeni, Sinaia, Slănic, Valea Călugărească, Vălenii de Munte, Urlaţi.
- **Judeţul Braşov:** Braşov.
- **Judeţul Dâmboviţa:** Moreni, Pucioasa, Târgovişte.

Difuzarea ziarului este asigurată de către firma Calliope Ploieşti

Primim anunţuri şi la...

Agenţii de Publicitate

- 1St KLASS INTERNATIONAL - **Calea 13 Septembrie nr. 126, bl. P34,** tel: 021.411.75.67
- ADPLANER STUDIO - **Şos. Mihai Bravu nr. 196, bl. 200, sc. A,** tel: 0732.971.632
- AGER PRESS - **Str. Ion Câmpineanu nr. 22,** tel: 0729.158.923
- ATOM FISH - **Calea Rahovei nr. 328, bl. 57A, ap. 1,** tel: 0766.768.208, 0733.368.509
- BAESU - **Şos. Olteniţei nr. 222, bl. 7, parter,** tel: 0758.089.600
- BELVEDERE - **Calea Crângaşi nr. 87,** tel: 021.220.26.65
- BONENI - **Şos. Pantelimon nr. 260, bl. 46, ap. 136,** tel: 021.255.08.02
- CARMADO MEDIA - **Str. Matei Voievod nr. 103-113, bl. O3, ap. 115,** tel: 031.808.53.15
- CORE ADVERTISING - **Str. Ştirbei Vodă nr. 119,** tel: 021.637.37.36
- DAN PREST - **Bd. 1 Decembrie 1918, nr. 50,** tel: 0744.207.261
- EFECT COM - **Bd. Ferdinand nr. 103, sector 2,** tel: 0724.095.563
- GROUP MEDIA - **P-ţa. Presei Libere, Corp B2, et. 3, cam. 335,** tel/fax: 021.311.60.25
- GRUPUL DE PRESĂ ROMÂN - **Bd. Dimitrie Cantemir nr. 21, bl. 4, ap. 4,** tel: 021.330.80.91
- INDICATIV MEDIA - **Str. Ing. N. Teodorescu nr. 41,** tel: 021.311.69.80
- MAXIM - **Bd. Carol I nr. 66,** tel/fax: 021.314.52.10; 021.314.52.01; 021.314.52.02
- MEDIAPRESS - **Bd. D. Cantemir nr. 16, bl. 6, sc. C, ap. 69,** tel: 021.336.79.00
- METROPOLITAN MAXPRESS - **Str. Madona Dudu, bl. 8, parter, cam. 6, Craiova,** tel: 0768.441.133
- NAFI - **Şos. Olteniţei nr. 208,** tel: 021.332.06.10
- PAPER GANET - **Str. Braşov nr. 21-23,** tel: 021.746.57.62
- SAX ACTIV - **Str. Braşov nr. 21,** tel: 021.745.46.10
- STANCANA - **Şos. Giurgiului 117, bl. 4,** tel: 0731.307.153
- STANDARD MEDIA - **Aleea Dobrina nr. 2, bl. 49, ap. 4,** tel/fax: 021.255.53.44
- START MEDIA - **Casa Presei Libere nr. 1, corp C2,** tel: 021.317.98.00

Oficii Poştale Bucureşti

POŞTA ROMÂNĂ

- OFICIUL POŞTAL nr. **1 - Str. Matei Millo 10-12,** tel: 021.313.74.59
- OFICIUL POŞTAL nr. **2 - Bd. Ion Mihalache 79,** tel: 021.222.67.27
- OFICIUL POŞTAL nr. **3 - Şos. Pantelimon 255,** tel: 021.255.31.40
- OFICIUL POŞTAL nr. **4 - Bd. Unirii nr. 47,** tel: 021.323.29.81
- OFICIUL POŞTAL nr. **5 - Bd. Libertăţii nr. 1,** tel: 021.336.45.03
- OFICIUL POŞTAL nr. **6 - Calea Văcăreşti 203,** tel: 021.330.33.01
- OFICIUL POŞTAL nr. **7 - Şos. Giurgiului 119,** tel: 021.450.13.67
- OFICIUL POŞTAL nr. **8 - Şos. Berceni 35,** tel: 021.334.34.14
- OFICIUL POŞTAL nr. **9 - Str. Viitorului nr. 70,** tel: 021.210.53.80
- OFICIUL POŞTAL nr. **10 - Şos. Ştefan cel Mare 228,** tel: 021.619.31.39
- OFICIUL POŞTAL nr. **11 - Şos. Colentina 81,** tel: 021.240.31.40
- OFICIUL POŞTAL nr. **12 - Bd. Gării de Nord 6-8,** tel: 021.318.21.90
- OFICIUL POŞTAL nr. **13 - Şos. Ştefan cel Mare 2,** tel: 021.210.10.96
- OFICIUL POŞTAL nr. **15 - Bd. Regina Elisabeta nr. 23,** tel: 021.315.90.30
- OFICIUL POŞTAL nr. **16 - Bd. Iuliu Maniu 78-98,** tel: 021.430.22.77
- OFICIUL POŞTAL nr. **17 - Calea Giuleşti 119,** tel: 021.221.43.62
- OFICIUL POŞTAL nr. **18 - Str. Horia Măcelariu 1-3,** tel: 021.232.27.42
- OFICIUL POŞTAL nr. **19 - Bd. Camil Ressu nr. 41,** tel: 021.348.11.85
- OFICIUL POŞTAL nr. **20 - Cal. Călăraşilor 137,** tel: 021.323.29.95
- OFICIUL POŞTAL nr. **23 - Str. Romancierilor 1,** tel: 021.745.38.17
- OFICIUL POŞTAL nr. **24 - Şos. Pantelimon 352,** tel: 021.255.59.50
- OFICIUL POŞTAL nr. **25 - Piaţa Montreal nr. 10,** tel: 021.318.21.79
- OFICIUL POŞTAL nr. **26 - Str. Pajurei 13,** tel: 021.667.11.08
- OFICIUL POŞTAL nr. **27 - Str. Valea Ursului nr. 1,** tel: 021.430.22.58
- OFICIUL POŞTAL nr. **29 - Bd. 1 Decembrie 1918 - 21,** tel: 021.345.27.85
- OFICIUL POŞTAL nr. **30 - Str. Mihail Ivanovici Glinka 7,** tel: 021.230.10.85
- OFICIUL POŞTAL nr. **32 - Bd. Ion Mihalache 341,** tel: 021.222.32.70
- OFICIUL POŞTAL nr. **33 - Casa Presei Libere 1,** tel: 021.318.21.81
- OFICIUL POŞTAL nr. **35 - Str. Zării nr. 10,** tel: 021.311.17.62
- OFICIUL POŞTAL nr. **38 - Str. Teiul Doamnei 19,** tel: 021.243.07.70
- OFICIUL POŞTAL nr. **39 - Şos. Iancului 3-5,** tel: 021.653.24.41
- OFICIUL POŞTAL nr. **41 - Str. Barbu Vlădoianu 2,** tel: 021.222.41.54
- OFICIUL POŞTAL nr. **42 - Bd. Libertăţii 6,** tel: 021.337.30.41
- OFICIUL POŞTAL nr. **44 - Bd. Gheorghe Şincai 2-4,** tel: 021.330.00.25
- OFICIUL POŞTAL nr. **46 - Bd. Unirii nr. 37,** tel: 021.408.36.46
- OFICIUL POŞTAL nr. **49 - Bd. Basarabia 57,** tel: 021.340.01.92
- OFICIUL POŞTAL nr. **51 - Str. Mărgeanului 12,** tel: 021.776.54.51
- OFICIUL POŞTAL nr. **52 - Str. Nicolae Caramfil 52-54,** tel: 021.232.93.15
- OFICIUL POŞTAL nr. **56 - Calea Crângaşi 23,** tel: 021.637.25.78
- OFICIUL POŞTAL nr. **57 - Str. Baba Novac 26,** tel: 021.340.24.60
- OFICIUL POŞTAL nr. **60 - Str. Baraju Sadului-Complex 9,** tel: 021.340.29.75
- OFICIUL POŞTAL nr. **61 - Şos. Olteniţei 188,** tel: 021.332.46.44
- OFICIUL POŞTAL nr. **62 - P-ţa M. Kogălniceanu 1-3,** tel: 021.315.69.86
- OFICIUL POŞTAL nr. **63 - Calea Dorobanţi 152,** tel: 021.314.34.00
- OFICIUL POŞTAL nr. **66 - Str. C-tin Titel Petrescu 3,** tel: 021.413.96.69
- OFICIUL POŞTAL nr. **67 - Str. Virgiliu 39,** tel: 021.637.31.05
- OFICIUL POŞTAL nr. **68 - Bd. Bucureştii Noi 64,** tel: 021.667.35.95
- OFICIUL POŞTAL nr. **69 - Str. Bârca nr. 14,** tel: 021.425.59.29
- OFICIUL POŞTAL nr. **71 - Str. Popa Nicolae 52-54,** tel: 021.240.05.00
- OFICIUL POŞTAL nr. **72 - Bd. 1 Decembrie 1918 nr. 58,** tel: 021.345.33.35
- OFICIUL POŞTAL nr. **74 - Str. Valea Argeşului 2,** tel: 021.444.04.32
- OFICIUL POŞTAL nr. **75 - Str. Lacul Bucura 2,** tel: 021.450.29.43
- OFICIUL POŞTAL nr. **76 - Str. Valea Cascadelor 2-4,** tel: 021.434.89.02
- OFICIUL POŞTAL nr. **77 - Şos. Mihai Bravu 380-382,** tel: 021.323.63.55
- OFICIUL POŞTAL nr. **78 - Splaiul Independenţei nr. 290;** tel: 021.318.21.92
- OFICIUL POŞTAL nr. **82 - Str. Al. Obregia 9,** tel: 021.461.07.07
- OFICIUL POŞTAL nr. **84 - Splaiul Independenţei nr. 319;** tel: 021.314.50.46
- OFICIUL POŞTAL nr. **86 - Şos. Chitila nr. 102;** tel: 021.667.01.54

Oficii Poştale din Sectorul Ilfov

● 1 DECEMBRIE ● AFUMAŢI ● BALOTEŞTI ● BRAGADIRU ● BRĂNEŞTI ● BUFTEA ● CERNICA ● CHIAJNA ● CHITILA ● CIOLPANI ● CIOROGÂRLA ● CLINCENI ● CORNETU ● DOMNEŞTI ● GHERMĂNEŞTI ● GLINA ● JILAVA ● MĂGURELE ● MICŞUNEŞTI MOARĂ ● MOGOŞOAIA ● OTOPENI ● PANTELIMON ● PERIŞ ● POPEŞTI-LEORDENI ● TUNARI ● VIDRA ● VOLUNTARI

Oficii Poştale din ţară

- **BRAŞOV** . . . - Oficiul Poştal nr. 1, . . . **Str. N. Iorga nr. 1**
- **CONSTANŢA** - Oficiul Poştal nr. 4, . . . **Str. Corbului nr. 3;**
  - Oficiul Poştal nr. 7, . . . **Str. Soveja nr. 39**
- **CRAIOVA** . . . - Oficiul Poştal nr. 1, . . . **Str. Unirii nr. 54;**
  - Oficiul Poştal nr. 4, . . . **Calea Bucureşti nr. 46**
- **GIURGIU** . . . - Oficiul Poştal nr. 1, . . **Str. Mircea cel Bătrân nr. 18;**
  - Oficiul Poştal nr. 2, . . . **Şos. Bucureşti Bl. 205;**
  - Oficiul Poştal nr. 3, . . . **Aleea CFR nr. 10;**
  - Oficiul Bolintin Vale, . . . **Str. Republicii 5A;**
  - Oficiul Călugăreni, . . . **Comuna Călugăreni;**
  - Oficiul Crevedia Mare, . . . **Comuna Crevedia Mare;**
  - Oficiul Ghimpaţi, . . . **Comuna Ghimpaţi;**
  - Oficiul Hotarele, . . . **Comuna Hotarele;**
  - Oficiul Izvoarele, . . . **Comuna Izvoarele;**
  - Oficiul Mihăileşti, . . . **Calea Bucureşti 70;**
  - Oficiul Roata de Jos, . . . **Comuna Roata de Jos;**
- **IAŞI** . . . - Oficiul Poştal nr. 1, . . . **Str. Cuza Vodă nr. 3;**
  - Oficiul Poştal nr. 8, . . . **Str. Costache Negri nr. 64**
- **PLOIEŞTI** . . . - Oficiul Poştal nr. 1, . . . **Piata Victoriei nr. 8;**
  - Oficiul Poştal nr. 3, . . . **Sos. Nordului nr. 2;**
  - Oficiul Poştal nr. 6, . . . **Str. Postei nr. 75;**
  - Oficiul Poştal nr. 7, . . . **Str. Erou M. Moldoveanu nr. 6;**
  - Oficiul Poştal nr. 10, . . . **Bd. Republicii nr. 102;**
  - Oficiul Poştal nr. 11, . . . **Aleea Chimiei nr. 6;**
  - Oficiul Poştal nr. 12, . . . **Str. Malu Roşu, nr. 101;**
  - Oficiul Poştal nr. 13, . . . **Bd. Bucuresti nr. 24;**
  - Oficiul Poştal nr. 14, . . . **P-ta 1 Decembrie 1918 nr. 2**
- **TIMIŞOARA** . - Oficiul Poştal nr. 1, . . . **B-dul Revoluţiei nr. 2**

PRESTĂRI SERVICII

48. **Certto Clean Serv servicii curatenie in Bucuresti Firma de curatenie specializata in servicii de curatenie in apartamente. Utilati cu aparatura si tehnologie de ultima generatie prestam la domiciliu, case si vile, curatenie generala profesionala. ☎0761.363.064/ 0728.279.994 curatenieasa@yahoo.com**

49. **Constructii** - servicii complete Servicii de renovare interior/exterior complexe, decopertari, instalatii electrice, sanitare, tencuieli, sape, gresie, parchet, montat usi, zugraveli, izolatii termice, evacuare moloz. Preturi accesibile! ☎0729.137.425/ 0758.323.323 office@imobservicecenter.ro

50. **Constructii** case si vile la rosu Firma / constructor cu experienta executam case, vile, blocuri la rosu, demolari, subzidiri, consolidari, renovari etc.Materiale de constructii.Autorizatii, avize, urbanism. ☎0748.109.909 cristian@cityconsinv.ro

51. **Constructii case vile si apartamente, amenajari Case la rosu, gri sau cheie, renovari, sistematizari. Realizam lucrari de constructii, lucrari industriale, amenajare/ reparatii la preturi corecte si transparente, termen de executie mic, avantajos. ☎0722.698.101 pavelescu.aurel1@gmail.com; contact@arhi-tech.ro**

52. **Constructii** case, vile la rosu, la cheie. Constructorii cu o vasta experienta in Israel, Germania, Anglia. Oferim inclus servicii de proiectare urbanism, avize etc. Bonus 25 m gard. ☎0765.213.837

53. **Constructii** funerare, servicii funerare, cavouri, borduri mozaic, marmura, granit, sculpturi pe cruci mozaic, marmura, granit, placi marmura, cruci fier noi, vaze marmura, candele marmura, granit felinare noi, reparatii, vopsitorii, punem geamuri si inmormantari, sapaturi urne, deshumari oseminte,incinerari si orice fel de sapaturi,apa gaze,haznale,fose,saci oseminte,preot,capela,biserica,restaurant,microbuz persoane,dric funerar,transport biserica,capela,biserica,spital,acasa.In toata tara executam amenajari mormanturi.Nonstop,Florin. ☎0768.500.865

54. **Constructii,** renovari, placari polistiren, decorativa, lavabil, renovare interior/ exterior, gresie, faianta, pavaje, garduri fier forjat, BCE tabla cutata, vopstiorii, garduri; ☎0738.195.866

55. **Construim** la cel mai calitativ standard case/vile executam lucrari de constructii case/vile la rosu sau la cheie, termene scurte de executie si la preturi avantajoase in raport cu calitatea impecabila. Profesionalismul si experienta ne recomanda. **1 €;** ☎0761.134.500

56. **Curatenie profesionala la preturi corecte pentru orice tip de spatiu, bucatarie, baie, living, birouri, spatii proaspat renovate, la domiciliu, spatii comerciale. www.curatlux.ro ☎0774.632.202 geanimanagement@yahoo.com**

57. **Echipa** baieti facem curatenie in Bucuresti (toate sectoarele) in Ilfov si provincie. Transporturi mobila, electrocasnice, moloz si ce nu mai este util in casa, la cererea clientului. Florin ☎0768.500.865

58. **Echipa** cu experienta executa lucrari de constructi Faianta si gresie 35 Lei. Rigips 25 Lei. Glet 5 Lei. Lavabil 4 Lei. Tencuieli 14 Lei. Polistiren 35 Lei. Parchet 10 Lei ☎0768.733.413 Marinstefan90@yahoo.com

59. **Echipa particulara constructii case vile, consolidari, tencuieli, sape, case la rosu, instalatii sanitare, camine, haznale, amenajari curte, gradina, montam usi, rigips, reparatii subsoluri, confectii metalice, garduri, tapet, carat moloz; ☎0723.588.575**

60. **Echipa** serioasa executam lucrari de zugraveli, finisaje superioare, birouri, hale, demisoluri; ☎0724.950.428

61. **Eisol Security, sisteme complete de securitate oferim urmatoarele servicii: analiza de risc la securitatea fizica, proiectare sisteme de securitate,instalare si mentenanta sisteme de securitate, alarmare si alertare in caz de incendiu, ☎0726.444.494 office@eisol.ro**

62. **Electrician autorizat, cu o experienta de peste 10 ani, execut instalatii electrice pentru locuinte si spatii comerciale. ☎0726.479.798 ppeugen11@gmail.com**

63. **Electrician** electrician case, vile apartamente. Tablouri prize intrerupatoare lustre aplici, execut si trasee electrice noi pentru aer. masina spalat, cuptor plita.etc **50 L;** ☎0787.443.319

64. **Electrician** autorizat ANRE interventii de urgenta cu vasta experienta execut instalatii electrice 220/380 schimbat instalatii (cupru), reparatii, montaj tablouri electrice, lampi. Seriozitate, garantie, executie rapida si avantajoasa **50 L;** ☎0723.022.738/ 0723.022.738 instalatii_electrice70@yahoo.ro

65. **Electrician** autorizat execut lucrari complete, tablou electric, iluminat, prize, schimbat instalatii noi pe cupru la case, vile, apartamente, montat contoar pasant, impamantari la case, Adrian, ☎0720.137.382

66. **Execut** demolari case in Bucuresti, Ilfov si la tara, zugravi,echipa baieti facem demolari case, ziduri, decopertari faianta, gresie, parchet, debarasare molozuri si lucruri nefolosibile, dam si cu lavabila, vopsim orice. ☎0768.500.865

67. **Execut** lucrari: zidarie, tencuieli, zugraveli, faianta, gresie, placat cu polistiren, glafuri, sape, preturi avantajoase; ☎0728.479.535/ 0720.108.213

68. **Execut** poze ceramica, in Bucuresti, Ilfov si provincie,firma de constructii efectuam poze ceramica, alb negru/color, sculptam cruci si placi marmura, granit. ☎0768.500.865

69. **Execut** sapaturi apa, haznale, in Bucuresti, Ilfov si provincie ,echipe baieti facem sapaturi apa, haznale, santuri, fose, cavouri, inmormantari, deshumari oseminte, urne si inhumari urne, oseminte, poze ceramice, sculpturi, cruci, marmura, transport funerar (dric). Florin ☎0768.500.865

70. **Execut** servicii funerare complete sicriu cruce transport funerar, imbalsamare, constatare deces, declararea decesului primarie, acte cimitir, incinerare, biserica, manipulare sicriu, prosoape, batiste, lumanari, vase mancare, coliva, prescuri, preot, capela, biserica, microbuz persoane, restaurant, parastase, cruci fier, candele fier, coroane jerbe,doliu si piept toiag,sapaturi gropi, inmormantari, deshumari, oseminte urnesi orice fel de sapaturi, saci oseminte, amenajari mormanturi, vopsim grilaje, candele in toate sectoarele si provincie, nonstop. Florin ☎0768.500.865

71. **Execut** zugraveli, gleturi, faianta-gresie, sapa, orice fel de reparatii, negociabil; ☎0734.416.771

72. **Executam** case la rosu, 25-35 euro/mp; ☎0769.470.903

73. **Executam case la cheie, de la 280 E mp material + manopera. Blocuri la cheie de la 300 E mp material + manopera. Rapid, calitativ si eficient. ☎0730.041.015**

74. **Executam** lucrari de interioare, exterioare, rigips, glet, faianta, gresi4e, zugraveli, placari polistiren, tencuieli, sape, zidarii (garduri), ☎0761.024.689

75. **Executie lucrari hidroizolatii, hidroizolatie Sasoia 2003 - executie lucrari de hidroizolatii www.sasoia2003.ro. ☎0744.344.787 sasoia2003@yahoo.com**

76. **Expertiza Mlpat, cadastru, proiecte, Bucuresti echipa din care suntem formati presteaza servicii de inginerie si consulanta in domeniul constructiilor, servicii de expertiza tehnica, proiectare, verificare proiect, servicii de urbanism si arhitectura ☎0723.095.532 office@andarosimob.ro**

77. **Fa-ti curatenia de toamna cu AlecsCleaning Oferim servicii curatenie apartamente, servicii curatenie spatii comerciale/ cladiri de birouri, curatenie dupa constructor, curatenie de intretinere, servicii de curatenie scari de bloc, Alexandru ☎0752.501.719 alecscleaning@yahoo.com**

78. **Faianta** gresie 25 lei/mp, glet 6 L/mp, tencuila 15 L/mp, case, apartamente la cheie; ☎0729.517.739

79. **Firma** autorizata ANRE si ISCIR Instalatii gaze naturale: proiectare si executie, verificari si revizii tehnice periodice. Instalatii termice: montare, reparare si verificari tehnice periodice (VTP ISCIR) la centralele termice **90 L;** ☎0721.424.892/ 031.424.15.86 contact@proconstructo.ro

80. **Firma curatenie, servicii de curatenie Bucuresti, Real Cleaning are ca obiect de activitate curatenia la domiciliu, curatenie birouri, curatenia pentru sedii firme, servicii de curatenie Bucuresti dar si in zonele limitrofe. ☎0749.082.195 office@realcleaning.ro**

81. **Firma de constructii executa constructii case la rosu si la cheie, amenajari interioare, exterioare, instalatii electrice, sanitare, acoperisuri, hidroizolatii. Detalii pe fb: Gmcsupremestyle ☎0724.385.143**

82. **Firma** de constuctii executa lucrari de hidroizolatii, zugraveli si termosistem case vile si blocuri. Pentru asociatiile de locatari se poate lucra si in rate. ☎0763.972.384/ 0720.528.268

83. **Foraje** Puturi, Denisipari, Piloni de sustinere firma serioasa executam lucrari de foraje puturi, denisipari, decolmatari, piloni de sustinere constructii. Pentru mai multe detalii apelati numarul de telefon 0768417442 (Marian Ionel) ☎0768.417.442 office.foraje@yahoo.com

84. **Gaura** hota beton armat aer conditionat centrala executam gauri de hota beton armat carotare aer conditionat centrala termica, executam si servicii de taiere in beton armat, **200 L;** ☎0763.848.330 carotconcept@gmail.com

85. **Glet** 5 L/mp, tencuiala 14 L/mp, faianta gresie, 30 L/mp, case, apartament la cheie; ☎0737.764.374

86. **Glet,** zugraveli, glet grosier, finisaj, lavabila, gresie, faianta, parchet. **8 L;** ☎0740.038.806 emilianbratu10@gmail.com

87. **Hidroizolatii** Conduraru 15 ani de experienta, Conduraru Grup Construct, are o experienta de peste 15 ani in furnizare si montaj specializat in hidroizolatii terase sisteme noi, sau lucrari de reabilitare izolatii terase. Telefon: ☎0721.724.104/ 0756.724.104 office@hidroizolatii-conduraru.ro

88. **Ieftin** si sigur iti faci acoperis masuratori, reparatii acoperis jgheaburi / burlane / parazapezi montaj acoperis placari polistiren / aplicare decorativa mansardari finisaje interioare si exterioare tigla metalica; ☎0759.415.922

89. **Instalatii** si amenajari interioare sanitare, termice, incalzire, masini de spalat, aragazuri. Reparatii subsoluri, schimbat coloane de apa, coloane de scurgere, coloane de incalzire. Faianta, parchet, rigips. Interventii 24/24 ore. ☎0752.960.488

90. **Instalator accesibil autorizat, non stop execut instalatii sanitare: apometre, boilere, cazi, chiuvete, baterii, tevi sparte, wc+rezervor, desfundari sifoane, calaorifere; ☎0733.722.294/ 0724.427.666**

91. **Instalator autorizat execut instalatii sanitare-incalzire: apometre, boilere, cazi, chiuvete, wc+rezervor, baterii, tevi sparte, desfundari, centrale-calorifere; ☎0724.600.234/ 0769.856.694**

92. **Instalator** autorizat gaze/apa serios, Instalator, execut montaj centrale, calorifere, senzori gaz cu electrovana, incalziri, modificari, revizii si verificari, instalatii gaze, aprobari gaze, proiecte, instalatii bai, coloane blocuri. ☎0786.874.095 Nelu_49@yahoo.com

93. **Instalator** bun si ieftin, Desfundare canalizare cu sarpe electric. Inspectie video canalizare. Factura asociatii proprietari. Bucuresti, Ilfov. ☎0775.603.830 wenemil3@yahoo.com

94. **Instalator** bun si ieftin. Din 1996. WhatsApp: ☎0727.234.730 daninstalator2015@yahoo.com

95. **Instalator** sanitare termice si canalizari, execut lucrari la blocuri, vile si canalizari; ☎0768.005.040

96. **Instalator si electrician carotare si demolare Echipa formata din instalator si electrician cu experienta de peste 18 ani executam, reparam si modificam instalatii termice, electrice si sanitare la un pret convenabil si intr-un timp foarte scurt. 100 L; ☎0727.356.330 georgescuionutsorin@yahoo.com**

97. **Instalator,** bun si ieftin. 23 ani experienta, ☎0727.234.730 daninstalator2015@yahoo.com

98. **Interventii** rapide non stop 24/24 /7 suna acum! am identificat faptul ca nevoia dumneavoastra se manifesta intr-un interval de timp bine determinat, motiv pentru care in maxim 1 ora reusim sa raspundem acestei nevoi prin serviciul de interventii rapide.24/24 ☎0727.921.576/ 031.424.94.23 office@lavobadelectric.ro

99. **Maistru** execut: zugraveli, instalatii sanitare, electrice, faianta, mozaic-marmura, tamplarie, zidarii, hidroizolatii cu carton asfalt. ☎0729.633.656

100. **Maistru** execut, glet, finisari, gresie si faianta, parchet, zugraveli, rigips si modele din rigips, instalatii electrice si sanitare tapet, decorative, montam usi si reparam. Montam pavele; ☎0766.620.315 cristianbudi2002@yahoo.com

101. **Metalochimice magazin online www.metalochimice.ro. Obiectul principal de activitate este comercializarea produselor metalochimice, materiale de constructii, menaj si uz casnic. Magazinul nostru: Drumul Taberei nr. 42, Sector 6 (Piata Drumul Taberei 1) ☎0730.225.008/ 031.433.71.85 contact@metalochimice.ro**

102. **Mihalcea** Serv SRL Se adreseaza atat persoanelor fizice cat si juridice, executam orice tip de proiect indiferent de stadiul in care se afla, detinem un portofoliu bogat si o logistica aferenta pentru orice etapa (scule, utilaje, siteme, etc); ☎0722.125.705

103. **Montaj** covor pvc - linoleum covorul pvc propus de firma noastra este eterogen, antibacterian, antistatic, trafic intens de la firma Tarkett. Grosime 2 mm strat de uzura 0,7 mm la pretul de 8 eu/mp. Montaj in scafa 4 eu/mp, **4 €;** ☎0767.171.299/ 0722.283.920 paulservcom@yahoo.com

104. **Parchetar** Montez, raschetez, paluxez parchet. Masina cu aspirator. Preturi minime. ☎0724.608.136

105. **Parchetar montez, raschetez, paluxez, masina cu aspirator, preturi minime; ☎0734.896.182/ 0765.718.690**

106. **Parchetar,** raschetez, montez; ☎0765.718.690

107. **Producator la comanda de usi de interior Fabrica noastra produce la comanda usi celulare de interior cu furnir natural. Aveti posibilitatea de a alege atat esenta lemnului din care provine furnirul cat si culoarea acestuia. Detalii la tel. ☎0721.224.957 elmacodistrib@yahoo.com**

108. **Produse** pentru tratamentul lemnului cu substante ignifuge, anticarii, antifungice, insecticide, confera lemnului rezistenta sporita impotriva inamicilor naturali si impotriva incendiilor ☎0233.234.544/ 0723.274.875 office@romtecgrup.ro

109. **Reconditionari cazi de baie Reconditionari, emailari cazi baie, efect de portelan prin pulverizare pistol cu aer cald, experienta, profesionalism, garantie 4 ani, 300 L; ☎0723.349.476 emailari_cazi@yahoo.com**

110. **Renovari,** amenajari, orice tip de lucrari, seriozitate. Ionut ☎0727.238.028

111. **Repar** acoperisuri, case, vile contra beci, pod sau mansarde cu acces. Asigur acte dezmembrare. ☎0784.900.417 cristache.adrian2019@gmail.com

112. **Reparatii montaj acoperisuri mansardari oferim servicii prin Sisteme Fluviale, acoperisuri, reparatii, sarpante, izolatii termice. Montaj acoperis atat din tigla metalica cat si ceramica, hidroizolatii, lucrari de la A la Z in domeniul acoperis. ☎0731.517.654 reparatiiacoperiscasa@gmail.com**

113. **Reprezentanti, distribuitori materiale constructii www.tehnoconstruct.ro Gasim cea mai buna solutie, iti oferim cel mai bun raport calitate/ pret si cea mai prompta livrare. Putem face fata aproape oricarei provocari in domeniul constructiilor. ☎0762.205.588 office@tehnoconstruct.ro**

114. **S.C.** Maxi Design Construct S.R.L. Maxi Design Construct https://maxidesignconstruct.ro/ oferim servicii de: demolari, pregatire teren, terasament, inchirieri utilaje, amenajari parcuri, curti rezidentiale, alei, parcari, etc. ☎031.426.13.77/ 0765.242.019 office@maxidesignconstruct.ro

115. **Servicii instalatii gaze Bucuresti-Ilfov autorizare ANRE ,executam lucrari de calitate in domeniul instalatiilor de gaze si termice la cele mai bune preturi. Proiecte la cheie pentru toate instalatiile de gaze natural: proiectare, executie, instalare, punere in functiune si intretinere ☎0721.631.761/ 0788.388.625 contact@victoriaglobal.ro**

116. **Sobar** specialist execut sobe, seminee, reparatii, scuturat cosuri; ☎021.221.66.99/ 0745.991.298

117. **Sobar** specialist montez si remontez sobe de teracota pe lemn si gaz; ☎0766.838.327

118. **Sobar** specialist montez si remontez sobe de teracota, seminee, gratare de curte, cosuri etc. ☎0768.278.031

119. **Societate** comerciala oferim: vanzari, inchirieri, reparatii, stivuitoare, motostivuitoare, lize, echipe tehnice mobile, garantie. Utilaj schimb pe perioada reparatiei, seriozitate, Mihail; ☎0756.135.222

120. **Specialist in zugraveli, rigips, tencuieli, faianta-gresie, polistiren, reformez/construiesc complet case. Calitate, seriozitate; ☎0729.219.332**

121. **Taiem** lemne cu drujba, in Bucuresti, Ilfov si provincie, echipa de baieti taiem lemne cu drujba, tundem iarba, spargem lemne cu toporul, asezam si strangem iarba ☎0768.500.865

122. **Taieri** beton armat caramida demolari, gaura hota executam gauri hota, tevii apa, centrale termice, aer conditionat, ventilatie, gauri in beton armat! Executam servicii de taieri in beton armat sau caramida, **200 L;** ☎0763.848.330 carotconcept@gmail.com

123. **Tamplarie** PVC tamplarie PVC Germania cu geam termopan la pret de fabrica, montaj si transport gratuit; ☎0721.511.311

124. **Usi culisante premium din aluminiu by Reynaers usi glisante Concept Patio® 155 este un sistem glisant ?i liftant-glisant premium, foarte bine izolat termic, conceput pentru a crea zone vitrate mari, îmbinate cu un confort sporit. Usi armonica din aluminiu. ☎0732.557.799 office@authentique.ro**

125. **Vand** tuburi din beton armat livrare in toata tara tuburi din beton armat cu armatura dubla dn 800, tuburi din beton dn 500.Se livreaza in toata tara. Tuburi beton pentru aductiuni si retele de distributie sub presiune pentru alimentari cu apa potabila, irigatii. **1.600 L;** ☎0753.489.576 bratianurobert1991@gmail.com

126. **Vitrine, usi si balustrade din sticla securizata sunt concepute in special pentru partitionari magazine si birouri. Balustrada din sticla este construita fara elemente verticale oferind astfel o vizibilitate maxima atat din interior cat si din exterior. ☎0732.557.799 office@authentique.ro**

127. **Zidarii,** zugraveli, gresie, faianta, tencuieli, polistiren, parchet, taieri beton, instalatii, rigips, tapet; ☎0761.943.230

128. **Zugrav,** faianta, rigips, inst. sanitare, meserias serios, cu lunga experienta. Executa calitate, excslus intermediari; ☎0765.643.632

129. **Zugrav,** particular, avantajos, la preturi bune; ☎0729.658.439

130. **Zugraveli,** scari bloc, apartamente, case, fatade, subsoluri, ghene, etc, lavabil, huma, var, constatare gratuita. ☎0732.044.445/ 021.781.21.11

131. **Zugravi,** faianta, gresie, rigips, tencuieli, polistiren, sapa, parchet, curatat pereti, glet, lavabil. Apartament la gata 1.700 euro; ☎0734.213.858

Cursuri, meditaţii, şcoli, traduceri

1. **Absolventa** limbi straine, engleza, germana, spaniola, franceza - conversatie, scris - orice varsta - tarif convenabil, inclusiv week-end, rabdare, seriozitate maxima. Rezultate exceptionale; ☎0745.335.998

2. **Cursuri acreditate recunoscute Uniunea Europeana Preturi accesibile: coafor (1600 lei), frizerie (1000 lei), manichiura-pedichiura (700 lei), unghii false (800 lei), cosmetica (1800 lei), masaj (550 lei), make-up (1200 lei). Practica din prima zi. ☎0763.606.638/ 0736.938.407 florone.profesional@yahoo.com**

3. **Cursuri calificare Bucuresti pentru electrician, instalator, maseur, coafor, mani-pedi, frizer, operator calculator, mecanic auto, fierar, tinichigiu auto, electrician auto, bucatar, ospatar, vanzator, macelar, zugrav-vopsitor, zidar-pietrar, faiantar-mozaicar, dulgher-tamplar, lacatus mecanic, buldo-excavatorist, fochist, motostivuitorist, cofetar, patiser, instructor sportiv. Diplome acreditate M.M. si M.E.C. Plata in rate!!! ☎0723.780.069**

4. **Cursuri calificare formare profesionala, Asociatia Bucharest Business School. Cursuri alimentatie publica, constructii, servicii si notiuni fundamentale de igiena ☎0723.631.967/ 0765.276.239 asociatiebbs@yahoo.com**

5. **Cursuri calificare peste 100 meserii, cursuri de calificare, recalificare, specilalizare, perfectionare, initiere, igiena, I.S.C.I.R.Alimentatie, turism, constructii, auto, infrumusetare, SSM, PSI, A.N.R.E., certificate Ministerul Muncii. Cursuri ISCIR: stivuitorist, fochist, macaragiu, masinist pod, operator GPL, imbuteliator, prelungire autorizatii; ☎0784.238.728/ 0744.437.105 fundatiaaptbucuresti@yahoo.com**

6. **Cursuri de calificare - Scoala de meserii Serban, cursuri autorizate de calificare in urmatoarele meseri : maistru mecanic auto,mecanic auto,tinichigiu / vopsitor auto,mecanic vulcanizator, maistru in constructii, schelar, lucrator finisor; ☎0722.302.252/ 021.252.03.82 secretariat@scoalaserban.ro**

7. **Cursuri** infirmiere, infirmieri Autorizate ANC cu practica in spital. Diplome avizate de 3 Ministere, valabile in tara si in strainatate. Conditii: 10 clase, toate varstele. Plata in rate. **480 L;** ☎0749.095.152 cursinfirmier@yahoo.com

8. **Cursuri** limba romana si lb. engleza pentru examene si nu numai, copii si adulti, Militari, sect. 6; ☎0728.502.083/ 0773.889.705

9. **Cursuri operator calculator. Cursuri de perfectionare intensive avizate Ministerul Muncii si Educatiei: Operator calculator electronic si retele; contabilitate primara cu utilizarea calculatorului; contabilitate financiara, ☎0724.772.425/ 0770.434.606 office@cursuri-picon.ro**

10. **Fizica,** profesor cu experienta meditatii VI-XII, BAC, admitere (metode eficiente de rezolvare probleme). ☎0726.206.001

11. **Gradinta FEG Bucuresti gradinta de weekend pentru zi si noapte. Inscrieri pentru program de weekend si vacante! ;Oferim copiilor dvs activitati educative si distactive Asiguram cazare+masa si personal dedicat.Pentru paritii ocupati in weekend oferim o alternativa distactiva in care copii dvs vor petrece timpul intr-un mediu placut.Tarife 1 zi+ 1 noapte= 250 lei; 2 zile+2 nopti= 350 lei; 3 zile+3 nopti= 500 lei Predare si in limbi straine (engleza, franceza, germana) Str George Missail nr 54,sect 1pta Domenii) ☎021.311.10.54/ 0788.424.314/ 031.405.27.31**

12. **Instructor** auto categoria B sex feminin, serioasa, calma, pregatesc persoane pentru obtinerea permisului, categoria B ☎0722.249.990 liliana_io39@yahoo.com

13. **Invatamant** la distanta (fara frecventa la distanta prin corespondenta-FFDC). Au inceput inscrierile pentru anul universitar 2019-2020. Facultati: stiinte economice, contabiltate, drept, taxa 330Euro/an **330 €;** ☎021.210.53.57/ 021.210.53.58 ara@ffdc.ro

14. **Iti** iei carnetul de sofer cu Nelit Scoala de soferi Nelit va asteapta in Drumul Taberei nr. 134, sector 6. Alege sa faci scoala de soferi pe masini de ultima generatie, testarea psihologica plus manual legislatie rutiera vizualizati www.nelit.ro ☎0766.726.252 nely_ilie@yahoo.com

15. **Mat Maister in Bucuresti si Ilfov. A inceput inscrierea persoanelor fara limita de varsta care isi doresc o calificare pentru: ospatar-bucatar-barman in turism si alimentatie publica. Conditii de inscriere: act studii minim 8 clase (original si copie); act de identitate (CI-original si copie); act de casatorie daca este cazul. Cursul are acreditare pe plan intern si international. Curs 900 lei si se poate plati in 3 rate. 900 L; ☎0771.752.487**

16. **Matematica** orice nivel la domiciliul elevului, cu predarea materiei de la zero. O meditatie gratis pentru primul zece la matematica; ☎0722.492.000

17. **Matematica** pe intelesul elevului Matematica cls 5-8. Sunt profesor cu rabdare, indragit de elevi, am experienta in domeniu, avand rezultate bune cu elevii. Explic notiunile in functie de nivelul fiecarui elev. P-ta Iancului **80 L;** ☎0727.567.654

18. **Matematica,** profesor experimentat meditatii V-VIII, Evaluare Nationala ☎0726.206.001

19. **Matematica,** 48 ani, titulari; clasele V-XII. Rezultate deosebite, 18 ani meditatii. Niciun picat BAC; toti corigentii rezolvati cu brio; 10 admitere liceu 2013; 10 BAC 2012; 9,8 BAC 2017; eleva intrat la Facultatea de Matematica 2017. 25 lei/ora. **25 L;** ☎0730.434.041

20. **Meditatii** Drept civ, Drept proc. civ si legislatie Cadru didactic universitar, cu vechime de 15 ani în domeniu, meditez studen?i sau absolventi la Drept civil sau Drept proc civ pentru admiterea în profesia de notar pub, avocat, jurist, executor judec **200 L;** ☎0734.419.056 olg24rac@gmail.com

21. **Meditatii** la limba franceza orice nivel pregatire la domiciliul elevului, orice nivel sau varsta, cu accent pe limba vorbita, folosind manuale editate in Franta. Experienta 25 de ani ca profesoara de limba franceza in invatamantul de stat **50 L;** ☎0775.178.171

22. **Meditatii** la matematica, clasele V-VIII, liceu. Meditez la matematica, metode simple si eficiente pentru o intelegere rapida. Pret foarte mic si negociabil. Pot veni si cei cu venituri mai mici. Rezultate sigure. Telefon si Whatsapp. **10 L;** ☎0765.448.929 soringsm27@yahoo.com

23. **Meditatii** limbi straine si romana pentru straini Meditez la client, central in Bucuresti/ online engleza, italiana, spaniola, romana pentru straini. Metode moderne si practice, manuale interesante, rezultate rapide, absolventa Universitatea Bucuresti, 39 ani. **70 L;** ☎0723.590.128 elena.raducu@gmail.com

24. **Meditez** matematica fizica orice nivel. Profesor cu deosebita experienta, meditez matematica, fizica orice nivel, inclusiv Bac, admitere facultate, olimpiade, evaluare nationala si studenti. Lucrez si in weekend-uri si in toate vacantele, ☎0745.365.972 ll632743@gmail.com

25. **Profesoara** de romana engleza I-XII, pregatire intensiva, evaluare nationala, bacalaureat, admitere performante. Meditez domiciliu elev. ☎0745.271.605

26. **Profesoara** liceu meditez Romana, Istorie 1-12, Evaluare Nationala, Bacalaureat, rezultate garantate 60-70 lei/2 ore, domiciliul clientului; ☎0720.076.582

27. **Profesoara,** PFA, engleza individual sau grupuri (firme), romana pentru straini, la sediul firmei, zona Dorobanti, 50 lei/ora; ☎0762.662.182

28. **Profesoara,** PFA, italiana individual sau grupuri, romana pentru straini, la sediul firmei, zona Dorobanti, 50 lei/ora; ☎0787.643.994

29. **Profesor** matematica 0724145823 orice zona, individual, intensiv, eficient, rezultate rapide garantat, 0724145823, corijente, examene, perfectionare, performanta matematica, profesor, 0724145823. **35 L;** ☎0724.145.823

30. **Romana:** evaluare nationala, bacalaureat, admitere facultate. Numai domiciliul elevului, individual. Sedinta 3 ore- 75 lei. Nivel universitar- academic. Cultura; ☎021.630.26.62

31. **Scoala de dans Dance Addiction Calarasi initiere si instruire copii si adulti in arta dansului. DanceAddiction.ro ajuta atat copiii cat si adultii sa-si descopere,si sa-si dezvolte aptitudinile pentru danswww.danceaddiction.ro ☎0735.335.607 odaeclement@yahoo.com**

32. **Scoala** de meserii autorizate, sprijin angajare frizer, coafor, manichiura, pedichiura, sudor, stivuitorist, ISCIR, croitor, infirmiera, brutar, ospatar, cofetar, bucatar, maseur, **400 L;** ☎0751.855.929/ 0726.964.482 cursuri_romania@yahoo.com

33. **Scoala de soferi, Happy Drive Lucky Oferim pregatire pentru obtinerea permisului, sedinte suplimentare, servicii in vederea redobandirii permisului anulat. Suport de curs inclus in pret! Plata in rate! Pentru mai multe detalii tel. 1.400 L; ☎0755.766.849 scoala@happydrivelucky.ro**

34. **Traduceri de top Bucuresti Global Top Business s-a creat si s-a dezvoltat in timp deoarece am inteles nevoia clientilor si cat de important a devenit pentru fiecare persoana sa gaseasca un birou de traduceri de incredere. 15 L; ☎0721.623.981/ 0771.056.847 traduceriglobaltop@yahoo.com**

Evenimente, petreceri

1. **Accesorii coafuri mirese si evenimente by Arya accesorii de par ce aduc un plus de stralucire si eleganta coafurii si rochiei de mireasa. Pentru ziua nuntii sau pentru o ocazie cu totul speciala alege sa iti impodobesti parul cu o bijuterie unica ☎0755.298.971 catrinelv@gmail.com**

2. **Formatia WOW Band, va puteti bucura, la petrecerea dumneavoastra, de un repertoriu vast incepand de la muzica ambientala, cafe concert, muzica usoara, cover-uri, pana la autenticul folclor. ☎0769.630.501 contact@wowband.ro**

3. **Formatie nunta Bucuresti Mihai Andrei Band una din cele mai cunoscute formatii nunta din Bucuresti datorita seriozitatii cu care trateaza evenimentele angajate si transparentei cu care se afisaza in spatiul online; www.mihaiandreiband.ro ☎0736.621.651 contact@mihaiandreiband.ro**

4. **Inchiriez** masina de pompieri la evenimente Suntem prestatori de servicii privind apararea impotriva incendiilor si punem la dispozitie autospeciale dotate corespunzator pentru stingerea incendiilor si acordarea primului ajutor, asistenta 24/24 **250 €;** ☎0726.720.515 office@dabsecurity.ro

5. **Limuzine,** limuzina VIP de inchiriat LimuzineVIP va ofera o gama larga de servicii, putand satisface orice dorinte si exigente ale clientilor sai. Suport whatsapp nonstop tel, (Vodafone LimuzineVIP.ro) **100 €;** ☎0726.708.407 par_criss_trans@yahoo.com

6. **Machiaj mireasa, Alexandra Rîpeanu Make-up Artist make-up artist cu experienta, specialist in corectie si remodelare sprancene, ofer servicii profesionale de machiaj pentru mirese/nunti, evenimente, petreceri, sedinte foto, ocazii speciale. 300 L; ☎0755.298.971 catrinelv@gmail.com**

7. **Restaurant Damascus, cofetaria Sham restaurant cu specific arabesc, situat chiar vis-a-vis de intrarea in stadionul Arena Nationala. Cofetaria Sham - Cu laborator propriu, ofera cele mai bune prajituri orientale specifice Damascului. ☎0729.328.768/ 0760.985.858**

8. **Salon Elegance - rochii de mireasa serie si unicat produce si comercializeaza rochii de mireasa serie si unicat pentru cel mai frumos moment din viata fiecarei mirese. Oferim o gama larga de accesorii ce confera stil si eleganta.www.eleganceama.ro ☎0731.325.436/ 0731.325.437 contact@elegance-ama.ro**

Îngrijire, sănătate

1. **Bone si menajere Bucuresti si zona de Nord avem ceea ce va doriti. Echipa bona- menajera-Baneasa se ocupa de selectia, initierea si plasarea unei bone sau menajere in zona de Nord (Baneasa, Otopeni, Pipera, Balotesti, Tunari si nu numai) ☎0721.750.857/ 0764.884.393 office@bona-menajera-baneasa.ro**

2. **Cabinet Stomatologic Piano Cabinet Cabinet modern utilat unde va veti simti ca acasa.Veniti la PianoCabinet pentru a va darui zambetul perfect ! Servicii complete; ortodontie, pedodontie, profilaxie, chirurgie estetica dentara si faciala. ☎0734.462.133/ 021.310.91.35 pacient@pianocabinet.ro**

3. **Camin batrani Floriana House oferim conditii de cazare preferate de toti batrani, varstnici care doresc sa petreaca timpul intr-un mediu linistit, curat si sa fie tratati cu respect de personalul calificat. ☎0723.786.244/ 0767.906.264 b72agf@yahoo.com**

4. **Camin de batrani Acasa, infirmiera si asistenta Camin de batrani in Ilfov Domnesti. ☎0722.462.671/ 0769.840.200 sctoro95@yahoo.com**

5. **Camin de batrani Bunica Ecaterina, servicii cazare; servicii medicale 24/24, servicii medicale asigurate, nutritie personalizata; servicii speciale de ingrijire personala, consiliere psihologica ☎0732.011.302**

6. **Camin privat de batrani Raiul Bunicilor caminul privat de batrani Raiul Bunicilor pune la dispozitie servicii medicale complexe la un pret modic unde varstnicii pot petrece timpul intr-un mediu linistit; office@raiulbunicilor.ro 1.600 L; ☎0799.967.744 office@raiulbunicilor.ro**

7. **Caminul** de batrani Sf Nicolae ofera cazare, masa si ingrijire intr-o vila noua si moderna,langa padure.Locatia dispune de 27 locuri,in camere de 2,3,4 paturi dotate cu mobilier nou, TV Led si internet wireless in fiecare camera, ☎0756.050.150/ 0756.050.151 office@caminulsfantulnicolae.ro

8. **Caminul** de batrani Sf. Dumitru situat in cartierul rezidential Pipera, autorizat si licentiat de minister, asigura ingrijire permanenta si asistenta socio-medicala persoanelor varstnice, inclusiv bolnavilor de Alzheimer. ☎0743.406.604/ 0733.455.456 caminulsfdumitru@gmail.com

9. **Centru de asistenta si ingrijire Seniormed incearca sa gaseasca solutia cea mai potrivita de ingrijire a persoanelor varstnice ce nu isi mai pot purta singure de grija si devin dependente de familiile lor! ☎0731.425.153 seniormed@yahoo.com**

10. **Complex Sportiv Extreme, sala fitness dotata cu aparatura moderna, aerobic (taeboo, clasic, power, dance, step, sculpting ball), instructori specializati, scoala fitness, kick boxing, autoaparare, sauna, vestiare, dusuri, bar; ☎0727.898.822 cs_timpurinoi@yahoo.com**

11. **Consultatie, evaluare medicala generala Consultatie si evaluare medicala generala, psihiatrica si psihologica, testare rapida a drogurilor in urina, testare HIV/SIDA, asistenta si administrare tratament substitutiv. ☎0747.896.161/ 0728.983.652 amghita@yahoo.com**

12. **Cosmeticiana,** Blossom Beauty Salon angajeaza cosmeticiana cu experienta in salon, sociabila, dornica sa efectueze tratamente faciale, epilare cu ceara definitiva si de unica. ☎0722.233.425/ 0727.877.350 cristian.alex.popa@gmail.com

13. **FlorDent - Cabinet Stomatologic Sector 2 Odontologie si parodontologie, chirurgie dento-alveolara si implantologie, protetica dentara fixa si mobila, cosmetica dentara, laserterapie, cosmetica dentara www.flordent.ro ☎021.255.50.13/ 0723.058.281 cabinet@flordent.ro**

14. **Ingrijire si supraveghere batrani in cadrul caminului, batranii beneficiaza de supraveghere permanenta, tratamente specfice virstei, consiliere, socializare, asistenta medicala primara, asistenta religioasa ☎0762.334.434/ 0745.035.334 filantropiaberca@gmail.com**

15. **Inscriem** pacienti adulti pe lista, medicina de familie. Zona: Spitalul Colentina. Sunati: Luni, miercuri, vineri - 11.00-13.00 si marti, joi 13.00-15.00; ☎0737.254.279

16. **Manichiura,** pedichiura, manichiura clasica 35 lei, semipermanenta 45 lei, constructie gel 100 lei, gel pe unghia naturala 70 lei, tips 80 lei, intretinere 70 lei, dat jos gel 25 lei, **1 L;** ☎0725.353.811 floridetrandafir@yahoo.com

17. **Manichiurista,** pedichiurista, salon infrumusetare situat in sectorul 3, zona Podul Marasesti, Camera de Comert, vad format de 16 ani, angajeaza urgent manichiurista pedichiurista, minim 1 an experienta. ☎+40722626774 manager@crismedical.ro

18. **Masaj** altfel, terapeutic, masaj de relaxare, masaj energetic. ☎0741.572.161

19. **Masaj** de relaxare tehnician maseur va ofera masaj de relaxare si intretinere, cervical, lombar, terapeutic, reflexoterapie, anticelulitic ☎0721.299.882

20. **Masaj** si reflexoterapie la domiciliul DVS Masaj si reflexoterapie la domiciliul tau tehnician maseuza efectuez masaj de relaxare si reflexoterapie la domiciliul tau. Masajul de relaxare: masajul spatelui, picioarelor, masajul toracelui, masajul mainilor. Pret masaj 100+reflexo 150 **100.150 L;** ☎0768.900.741

PRESTĂRI SERVICII

21. **Masaj** terapeutic profesionist, masaj terapeutic cu atestat. Acest anunt este doar pentru masaj: relaxare, presopunctura, reflexo, terapeutic. F: 100 lei si B: 150 lei. Zona Iancului, langa ProTV 10-18. **100 L;** ☎0728.535.978 Masaj.maraia@gmail.com

22. **Masaj** terapeutic, terapeutii salonului Masaj si Terapie va a?teapta cu oferte de sezon: masaj anticelulitic, masaj medical, tratamente corporale, reflexoterapie, precum ?i serviciul de Micropigmentare sprâncene/buze. **80 L;** ☎0771.697.078 r.milea@ymail.com

23. **Promen** Plus, pilulele Promen Plus sunt suplimente nutritive ce pot contribui la marirea penisului oferind o erectie mai ferma, durabila, sporind rezistenta si ajutand la prevenirea ejacularii premature. 100% natural. Comanda la: ☎0332.413.414

24. **Servicii optime de estetica dentara, implantologie clinica Dental-T va ofera tratamente avansate endodontie, estetica dentara, implantologie, ortodontie, parodontologie, profilaxie, protetica, adresa: str.Turda, nr. 129, bl. 1, sc. E, ap. 197 interfon 197C. ☎0747.474.744/ 0744.847.104 dr.tudor@dental-t.ro**

25. **Stomatologie** Smile Design By Dr Ayman Abboud Smile Design este specializata in tratamente non-invazive oferind posibiliatea pacientilor de a preveni, diagnostica sau trata leziunile detare si ale mucoaselor cu ajutorul laserelorwww.drayman.ro ☎0749.414.848 office@smiledesignbucuresti.ro

Masaj

1. **Abandoneaza-ti** cautarile, masajul erotic oferit de tinerele noastre maseuze este unul dintre primele si simplele mijloace descoperite pentru alinarea suferintelor, rasfatarea trupului si a sufletului intr-o ambianta incitanta **120 L;** ☎0728.702.675/ 0728.702.675 massage.excess@yahoo.com

2. **Abate** drumul tau spre o relaxare placuta cu fete profesioniste in arta masajului. Vino sa te detasezi putin de problemele cotidiene, intr-un cadru discret si curat **120 L;** ☎0728.702.675/ 0766.238.084 massage.excess@yahoo.com

3. **Adelina,** 45 ani, draguta, cu forme frumoase, ofer masaj domnilor care doresc si ofera discretie, Militari, intre Piata Gorjului si Pia?a Veterani, imi rezerv dreptul de a-mi selecta clientii. 60 lei **60 L;** ☎0731.045.645

4. **Adina,** te invit la mine intr un cadru intim, pentru a-ti oferi clipe de neuitat prin arta masajului erotic. Vei avea parte de o ora plina de rasfat prin atingeri si mangaieri pe care nu le vei uita. **100 L;** ☎0786.181.555

5. **Adina,** 39 ani, doamna matura, ofer mai multe tipuri de masaj domnilor generosi pt. mai multe detalii nu ezitati sa ma contactati nu fac deplasari poze reale Timpuri Noi, **50 L;** ☎0768.686.358 mariaangelica24@yahoo.com

6. **Adina,** noua in zona buna sunt Adina, te invit la un masaj de relaxare intr-un cadru intim si curat fara graba fara fite te astept sa petrcem clipe de ne uitat impreuna pentru mai multe detalii sun-ma **40 L;** ☎0765.674.847

7. **Adina,** noua pe site, buna, numele meu este Adina. Tin sa specific ca sunt noua pe site. Te invit in locatia mea pentru a iti oferi masaj. Pt mai multe detalii suna-ma. **70 L;** ☎0732.577.393

8. **Adinna,** Unirii, Doamna matura, inalta, foto reale, ofer masaj erotic domnilor maturi si manierati in locatia mea, zona Unirii, Nerva Traian, poze reale, discretie, igiena, seriozitate, L-S 10.00-20.00 **300 L;** ☎0748.140.321/ 0733.709.046

9. **Alegerea** perfecta pentru un masaj erotic. Suna acum si alege cel mai bun serviciu de masaj erotic din Bucuresti, 8 domnisoare asteapta sa te rasfete intr-o oaza de lux, liniste si placere din centrul capitalei. ☎0732.889.966/ 021.316.88.38

10. **Alex,** tanar, atent, educat, foarte discret, jovial masaj Alex. Sunt tanar, atent, educat, foarte discret, jovial, comunicativ ☎0733.166.188

11. **Alexa,** buna. Te invit in locatia mea pentru a iti oferi un masaj de calitate si plin de pasiune. Vorbele sunt in vant faptele te vor face sa te reintorci. Pt mai multe detalii suna-ma. **70 L;** ☎0729.190.735

12. **Alexandra,** Militari teatru Masca noua in zona, buna, sunt o fata cu forme mari si apetisante, ofer masaj de relaxare promit sa te satisfac alaturi de mine te vei detasa de la probleme, confirm tatoo. ☎0728.319.399

13. **Alexandra,** 36 ani, migniona, Timpuri Noi, ofer masaj de relaxare de calitate domnilor generosi, ambient placut, discretie, pt. mai multe detalii, astept sa ma contactati; **60 L;** ☎0723.617.935 mariaangelica24@yahoo.com

14. **Alexandra,** profil real, noua in zona, buna, visul tau va deveni realitate, tot ce ti ai dori vreodata se va indeplini. Pentru detalii poti apela nr de telefon. **150 L;** ☎0721.095.102 .Alexandra_27_newgirl@yahoo.com

15. **Alexia,** Daria, Emy, Sorina, Izza, Raluca, Eva, Alina, Corina, Sasha, Vicky sunt cateva din numele fetelor existente in salonul nostru de masaj, situat in Bucuresti, strada Baba Novac, o locatie de lux, situata la vila. Discretie, lux, calitate. **120 L;** ☎0728.702.675/ 0766.238.084 massage.excess@yahoo.com

16. **Alice,** blonda matura, eleganta ofer masaj de relaxare si tonifiere la domiciliul meu. Discretie maxima, singura in locatie, poze reale 100%. Bulevard Dimitrie Cantemir, Budapesta, Tineretului, **100 L;** ☎0767.752.256/ 0730.967.399

17. **Alina** Vitan, bruneta 30 ani, 1.70, 60 kg, discreta si pasionala, te astept cu drag intr-o locatie discreta, oferindu-ti clipe de relaxare si masaj. **60 L;** ☎0799.331.479

18. **Alina,** masaj, educata si dornica de experiente noi, te invit in locatia mea centrala si discreta pe tine domn generos si manierat pt a petrece impreuna momente unice, placute si relaxante, detalii la tel. **100 L;** ☎0755.262.873

19. **Alina,** 23 de ani, poze reale si recente 100%, te astept in locatia mea curata si discreta pentru masaj de relaxare de neuitat. Te asigur ca vei reveni cu drag la mine. Igiena si discretie maxima. Programari cu 30 de minute inainte, **300 L;** ☎0720.310.583 Niconico909@yahoo.com

20. **Alina,** Dr. Taberei ofer masaj de relaxare fara graba la domiciliul meu. ☎0761.793.455

21. **Am** revenit, Bd.Unirii, masaj total. Te invit in locatia mea curata si discreta, singura in locatie, locuri parcare, servicii ireprosabile, prosoape curate. **100 L;** ☎0757.477.022

22. **Am** revenit, bucura-te de un masaj adevarat, calitate, realizat de o d-na tehnician maseur, prin relaxare, tonifiere, terapeutice, shiatsu, reflexoterapie, aparate recuperare si slabit, curatenie, Crangasi, Pod Grant. Nu ofer sex de niciun fel. **130 L;** ☎0731.515.140

23. **Amalia,** masaj, simpatica si cu mult rafinament, te invit sa iesi din rutina zilnica, sa alegi ceva diferit si sa petreci cateva clipe de neuitat alaturi de mine, la domiciliul meu. kiss you, **100 L;** ☎0767.629.025

24. **Amalia,** o superba secretara cocheta si indecenta Transforma-ti fanteziile in realitate prin intermediul masajului de seductie Role Play, un masaj erotic cu elemente de joc si costume sexy tematice. Fii astazi seful sedus de Amalia, o superba secretara cocheta si indecenta; ☎0732.889.966

25. **Ambianta** si rafinament, daca esti in cautarea unui loc de relaxare, salonul nostru este alegerea perfecta deoarece calitatea este cuvantul care ne defineste. **120 L;** ☎0732.545.457

26. **Ambianta** si rafinament. Cauti ceva inedit, cauti sa te detasezi de problemele cotidiene? Te asteptam alaturi de fete superbe, experte in arta masajului erotic, cu bun simt, senzuale, atente la dorintele tale, salon lux, **120 L;** ☎0766.238.084/ 0728.702.675 massage.excess@yahoo.com

27. **Ana,** bruneta, draguta, finuta, te astept in compania mea pentru a te delecta cu un masaj de calitate, poze 100% reale din locatie, rog si ofer discretie, locatie centrala zona Foisor, Iancului **150 L;** ☎0730.309.209

28. **Ana,** Izza, Vicky, Emy, Sorina, Diana, Eva, Sasha, Raluca sunt cateva din numele fetelor existente in salonul nostru, situat pe strada Baba Novac, nr 9i. Tandrete si pasiune, rasfat si relaxare, calitate si lux gasesti doar aici, **120 L;** ☎0728.702.675/ 0766.238.084 massage.excess@yahoo.com

29. **Anda** Buna dragii mei, sunt dornica de a oferi clipe de neuitat domnilor generosi prin masaj, curata discreta, dulce si fara graba, vino la mine in locatie unde igiena si confortul tau sunt prioritatile mele, **100 L;** ☎0769.865.222

30. **Andra** 26 ani noua in zona te astept la un masaj de relaxare si tonifiere al trupului si sufletului intr-o locatie discreta si curata Unirii-Zepter. **50 L;** ☎0731.550.467

31. **Andra** 26 ani noua in zona te astept pe tine la un masaj total de relaxare la domiciliul meu discret si curat Unirii Zepter **80 L;** ☎0733.347.650

32. **Andra,** Magheru bruneta siliconata, poze reale, confirm cu tatuajele, ofer masaj de relaxare si erotic !mai multe detali la telefon **100 L;** ☎0799.055.923

33. **Andreea,** Buna, Andreea este numele meu si sunt aici doar pentru tine. Iti pot oferi tot ceea ce-ti doresti, masaj de neuitat. Ma deplasez si la hotel. **100 L;** ☎0769.956.771

34. **Andreea,** Universitate-Piata Victoriei rabdatoare, educata, stilata, cu experienta, ofer masaj de relaxare, intr-un cadru placut, curat, discret, Piata Unirii, Universitate, Romana, ☎0727.035.770

35. **Atingeri** pasionale. Masajul erotic oferit de tinerele noastre maseuze este unul dintre primele si simplele mijloace descoperite pentru alinarea suferintelor, rasfatarea trupului si a sufletului intr-o ambianta incitanta, **120 L;** ☎0766.238.084/ 0728.702.675 massage.excess@yahoo.com

36. **Atingeri** patimase. Bucura-te de cele mai diversificate tipuri de masaj sub actiunea uleiurilor esentiale intr-o atmosfera calda, intima si senzuala doar in locatia noastra de lux, localizata pe Strada Traian, nr. 254, **120 L;** ☎0720.525.253/ 0769.850.950

37. **Aveti** nevoie de relaxare totala? maseuza, efectuez masaj de relaxare. Va simtiti mereu tensionati si obositi? Aveti nevoie de un masaj de relaxare? Poate unul terapeutic? Sau masaj reflexoterapeutic? Anticelulitic? Va astept cu drag. **70 L;** ☎0729.010.640

38. **Aylin,** buna, sunt aici pentru a te ajuta sa iesi din monotonia zilnica, oferindu-ti clipe relaxante si fiebinti. Nu rata ocazia de a ma intalni si de a petrece momente unice alaturi de mine. **150 L;** ☎0785.342.418

39. **Baba** Novac salon lux incita-ti imaginatia alaturi de trupuri apetisante si miscari lascive, pune in practica cele mai ascunse fantezii, renunta la inhibitii si alatura-te celor mai pasionale si jucause domnisoare. **120 L;** ☎0766.238.084/ 0728.702.675 massage.excess@yahoo.com

40. **Berceni,** blonda ofer masaj de relaxare terapeutic body, masaj domnilor discreti si manierati, mai multe detalii la telefon, ☎0735.665.672

41. **Berceni,** Nitu Vasile, buna dragul meu pe mine sigur nu mai incercat. Pentru detalii suna-ma; **50 L;** ☎0722.869.573

42. **Bettyblue,** profil real, maseuza, reala 100%, care iti poate oferi acel masaj de relaxare de care ai nevoie atunci cand vrei sa scapi de stresul acumulat sau de rutina zilnica. Locatie centrala, lux, discretie, igiena **100 €;** ☎0728.719.754 frumoasa_alina20@yahoo.com

43. **Bety** ofer domnilor generosi sesiuni de masaj, zona Titan, masaj de relaxare si alte tipuri, diverse fetisuri. Nu deranja pt sex, nu sunt escorta. Vezi pe blog detalii si mai multe fotografii http://beatrice4u.blogspot.com **200 L;** ☎0726.995.359

44. **Bianca** Alegerea perfecta pentru un masaj erotic. Suna acum si alege cel mai bun serviciu de masaj erotic astept sa te rasfete intr-o oaza de lux, liniste si placere din centrul capitalei. **100 L;** ☎0759.693.520

45. **Bianca** 20 de ani, buna, ofer masaj de relaxare domnilor cu bun simt si cu bune maniere. Pentru mai multe detalii suna-ma. **100 L;** ☎0736.222.761

46. **Blonda** ofer masaj domnilor care doresc sa fie rasfatati cu un adevarat tandric. Va invit sa scapati de tot stresul de zi cu zi. Locatia Militari. Pt. mai multe detalii contacteaza-ma, noua in zona. **60 L;** ☎0727.630.332

47. **Blonda** cu bun simt ofer masaj noua zona Mega Mall! Te astept la mine pentru clipe minunate ofer discretie maxima! ☎0768.385.427 secretelevietii91@gmail.com

48. **Blonda** matura, eleganta si discreta te astept la un masaj de relaxare cum nici nu ai visat. Vino sa iti demonstrez ce inseamna calitatea. Eroii Revolutiei, poze reale %. **100 L;** ☎0720.014.700

49. **Blonda** matura, 51 ani, supla, la tel. 5/15 m, o doamna matura cu exp, supla, te asteapt la un masaj erotic domnilor dornici de relaxare si intimitate, plus multe fantezii, jucarii, dominare. Posibil si show cu doua doamne. Parcare asigurata. **100 L;** ☎0729.671.823

50. **Blonda** miniona reala, draguta si fara fite, te astept in compania mea sa-ti ofer diferite tipuri de masaj. Nu vei regreta alegerea facuta, **60 L;** ☎0730.563.654

51. **Blonda** noua in zona Mega mall, noua in zona ta. Blonda draguta cu bun simt invit domni draguti la un masaj de calitate. ☎0768.385.427 secretelevietii91@gmail.com

52. **Blonda** senzuala matura ofer masaj de relaxare în zona Unirii, noua in zona, **100 L;** ☎0729.601.233

53. **Blonda** slim, dna matura 50 ani la tel. 5/15 min, senzuala, matura deschisa la fantezii, te invit sa experimentezi momente sapeciale, domina, masaj erotic nud, relaxare, surprize incitante. Intimitate, parcare, M Bravu. La tel 5/15 min. **100 L;** ☎0726.803.363

54. **Blonda** voluptoasa, reala, atitudine pozitiva, ambient placut, discretie. Poti petrece alaturi de mine simtind beneficiile adevaratului masaj de relaxare si tonifiere. **200 L;** ☎0799.331.435

55. **Blonda,** 28 ani, ochi albastri, 1.70 m, 56 kg, ofer masaj terapeutic si de relaxare profesional pentru mai multe detalii, astept tel tau blv Unirii, bloc Zepter, bulevardul Unirii nr. 70, **60 L;** ☎0763.804.927

56. **Blonda,** masaj, buna, noua in zona, vrei sa fii rasfatat asa cum iti doresti? La mine este locul ideal pentru domnii care cauta un loc plin de senzualitate si rafinament. Locatie Militari, Piata Veteranilor. **60 L;** ☎0742.709.578

57. **Blonda,** reala noua in zona, ofer masaj de relaxare intr-un ambient deosebit domnilor pretentiosi care apreciaza calitatea, ofer conditii de lux, discretie. Zona Piata Veteranilor Militari. **60 L;** ☎0742.709.578

58. **Bowen,** shiatsu, presopunctura (descopar puncte dureroase, alcalinizarea org.) reflexogen, yumeiho, anti-stres, migrene, toxine. Recomand antioxidantii si super alimente pt.stari de oboseala si echilibrare, ☎0727.565.059

59. **Bruneta** Bruneta frumoasa ofer masaj de relaxare in locatia mea curata si discreta. Lucrez singura. Poze reale. **100 L;** ☎0758.327.087 mihamihaela1235@gmail.com

60. **Bruneta** Cu bun simt ofer masaj de relaxare la domiciliul meu pt detalii suna-ma. Zona Piata Muncii, **100 L;** ☎0737.184.035

61. **Bruneta** frumoasa si draguta, te astept in locatia mea pentru un masaj de relaxare asa cum iti doresti, servicii totale. **100 L;** ☎0755.595.851 mmiha2514@gmail.com

62. **Bruneta** masaj, superba te invit sa traiesti o experienta de care fiecare barbat merita sa aiba parte cel putin o data in viata. Scopul meu este placerea si satisfactia ta. Te astept. **60 L;** ☎0732.199.875

63. **Bruneta** apetisanta buna, sunt noua in Bucuresti si te astept la mine sau la tine pentru a-ti oferii un masaj asa cum nu ai mai avut parte. Discretia si igiena sunt pe primul loc. Pentru mai multe detalii contacteaza-ma! **150 L;** ☎0759.047.257

64. **Bruneta** focoasa Vino sa ma cunosti!! Masaj, doresti sa cunosti o femeie frumoasa nonconformista pasionala te astept intr-un ambient deosebit pentru a petrece clipe unice de relaxare atentie sunt selectiva. **200 L;** ☎0737.491.573/ 0737.534.950

65. **Bruneta** senzuala buna noua in oras, pasionala si dulce te astept la un masaj fara graba ☎0727.956.448

66. **Bruneta** sexi ofer masaj total, buna, sunt o bruneta cu poze reale (naturala exact ca in poze) 1,70 inaltime, forme plinute, sanii nr 3, ten creol, te astept sa ma suni sa stabilim o programare impreuna, masaj total, 100/200 ora. ☎0722.997.251

67. **Bruneta,** ochi albastri Buna, numele meu este Maria si sunt una dintre putinele fete cu poze reale. Cred ca te-ai scarbit de profiluri false, ofer cel mai bun masaj total. Sunt o fata ingrijita, rafinata, pielea catifelata. ☎0734.271.008

68. **Bucur** Obor, doamna 45 ani ofer masaj de relaxare, singura in locatie, mai multe detalii la telefon, **50 L;** ☎0785.221.511

69. **Bulevardul** Unirii Zepter Masaj. Acest numar este valabil si pentru WhatsApp. **50 L;** ☎0726.449.862

70. **Buna** sunt Jessica, ofer un masaj aparte. Incearca masajul meu. Pozele vorbesc si va astept cu drag. Your wow baby. Singura la mine. Lucrez rar, poze reale facute de mine. Ceva mai deosebit. Va pun si new photos. **200 L;** ☎0725.115.812 saphiresinhereyes1995@gmail.com

71. **Calea** Calarasilor noua in zona Masaj, buna, ma numesc Rebeka si mi-ar face mare placere sa iti ofer cateva clipe de neuitat, masaj, **50 L;** ☎0771.608.932 catanagabriel107@gmail.com

72. **Calea** Victoriei blonda, buna te astept in cadrul companiei mele pentru un masaj de relaxare locatie centrala. Te astept la mine. **100 L;** ☎0784.464.535 Zvirgiusko.florin@yahoo.com

73. **Carla** si Karina. Ce faci pe aici, dragule? Te-ai pierdut printre atatea fete frumoase din Bucuresti? Nu te speria, suntem sigure ca putem rezolva ceva pentru tine, cu un masaj de relaxare; **100 L;** ☎0733.274.057

74. **Carmen,** matura finuta Doamna matura, finuta, ofer masaj de relaxare de prostata, locatie discreta, Bd. Unirii. Mai multe detalii la tel., **50 L;** ☎0748.102.518

75. **Catalina** provocatoare si foarte experimentata in tainele masajului, te astept, ☎0730.950.786 Mpetcu430@gmail.com

76. **Cauti** ceva inedit, am creat special pentru tine un loc incantator, curat, sigur si discret. Salonul cu cele mai frumoase si senzuale fete din Bucuresti te asteapta intr-o atmosfera senzuala si plina de erotism, **120 L;** ☎0732.545.457

77. **Cauti** lux si calitate, lasa-te invaluit de atingerile senzuale ale unei tinere maseuze experta in arta masajului erotic dornica sa-ti ofere cele mai memorabile clipe, doar in incinta salonului Dessiree Masaj, **120 L;** ☎0720.525.253

78. **Cel** mai nou salon din Bucuresti daca esti in cautarea unui loc de relaxare, salonul nostru este alegerea perfecta deoarece calitatea este cuvantul care ne defineste. Cele mai frumoase si dulci maseuze te asteapta. **120 L;** ☎0720.525.253 desiree.masaj@yahoo.com

79. **Cele** mai frumoase fete si o locatie superba sunt ingredientele pentru o ora de neuitat. Daca esti in cautarea unui loc de relaxare salonul nostru este alegerea ideala. Cu siguranta nu vei regreta **150 L;** ☎0765.533.828/ 0731.728.813

80. **Corina** draguta si sociabila te astept in locatia mea curata si discreta pt un masaj de relaxare plin de surprize. Poze reale si recente, pt mai multe detalii contacteaza-ma, zona Titan, bd. Theodor Pallady. **80 L;** ☎0734.477.470

81. **Corina** tanara draguta cu forme placute te astept la un masaj de relaxare intr-o locatie curata si discreta. Titan, Bld Theodor Pallady, **80 L;** ☎0734.477.470

82. **Corina,** masaj, 19 ani, esti satul de poze false si si masaje neplacute. Atunci eu sunt exact ceea ce cauti, la mine orice vis sau fantezie devine realitatesuna-ma sa stabilim o intalnire. Piata Sudului ca si zona. **100 L;** ☎0749.867.877

83. **Corina,** rond Alba Iulia blonda, pasionala, iubitoare si rabdatoare, cu mult bun simt, astept de la tine respect si igiena. Dusul domnilor este obligatoriu inainte, masaj pentru a ne simti bine impreuna, ☎0759.685.013

84. **Cristina** Bruneta ofer masaj de relaxare zona Rond Alba Iulia, **100 L;** ☎0733.257.218 Mikimihaela194@yahoo.ro

85. **Cristina,** bruneta cu bun simt, ofer masaj de relaxare la domiciliul meu, pt detalii suna-ma. Zona Piata Muncii, **100 L;** ☎0737.184.035

86. **Cristina,** domnisoara draguta si sociabila ofer masaj de relaxare la domiciliul meu domnilor care stiu sa aprecieze calitatea. Detalii suplimentare la telfon. Titan, bd. Theodor Pallady. **60 L;** ☎0732.721.047

87. **Cristina,** 31 de ani, noua in zona, Unirii ofer masaj de relaxare in locatia mea curata si discreta. Pentru mai multe detalii suna-ma, non stop, singura in locatie **50 L;** ☎0735.510.351

88. **Delia,** masaj, Buna sunt Delia, am 25 ani, sunt o fire deschisa nebunatica si jucausa. Iti doresti o companie placuta care sa-ti indeplineasca dorintele si fanteziile? nu ezita sa ma contactez, pupici **100 L;** ☎0765.596.595

89. **Denisa** 28 ani domnisoara cu experienta iti ofer masaj de relaxare, cervical, lombar, prostatic pe masa de masaj intr-un ambient placut si relaxant. Titan, bld Theodor Pallady, **60 L;** ☎0723.192.086

90. **Denisa,** miniona cu forme placute te astept intr-o locatie curata si discreta pt a-ti oferi masaj de relaxare. Titan, Theodor Pallady. **60 L;** ☎0723.192.086

91. **Denisa,** 20 ani, buna sunt Denisa, 20 ani, noua in oras si te astept la mine pentru masaj si alte momente de relaxare si placere. Locatie discreta si curata, poze reale. Mai multe detalii la telefon **60 L;** ☎0784.126.037

92. **Denisa,** masaj, Blonda 35 de ani, superba te invit sa traiesti o experienta de care fiecare barbat merita sa aiba parte cel putin o data in viata. Scopul meu este placerea si satisfactia ta. Te astept, **80 L;** ☎0736.017.694

93. **Deny** Doamna matura, te astept in locatia mea pentru a-ti oferi clipe de pasiune si extaz alaturi de o blonda ce te poate satisface cu cel mai bun masaj intr-un cadru placut. **60 L;** ☎0732.199.871

94. **Dessiree** Masaj a creat pentru tine un loc incantator, curat, sigur si discret. Salonul cu cele mai frumoase fete din Bucuresti te asteapta intr-o atmosfera placuta sa descoperi arta masajului de relaxare, **120 L;** ☎0763.371.313/ 0732.545.457 desiree.masaj@yahoo.com

95. **Dessiree** Masaj Atingerile tinerelor noastre domnisoare te vor face sa vibrezi de placeri nebanuite, te vor duce pe culmile extazului si toate astea intr-o atmosfera de basm, locatie de vis, calda, intima. Te astept, **120 L;** ☎0720.525.253/ 0732.545.457

96. **Dessiree** Masaj, masajul erotic oferit de tinerele noastre maseuze este unul dintre primele si simplele mijloace descoperite pentru alinarea suferintelor, rasfatarea trupului si a sufletului intr-o ambianta incitanta. **77.145 L;** ☎0732.545.457 blue.moonline@yahoo.ro

97. **Diana,** metrou Stefan cel Mare, doamna matura 35 ani finuta si foarte draguta te astept la un masaj de relaxare totala cer si ofer discretie si igiena locuiesc singura **100 L;** ☎0769.857.366

98. **Diana,** noua in zona, visele tale pot deveni realitate doar alaturi de mine vino sa gusti din fructul oprit. Masaj de calitate facut cu pasiune zona Lizeanu Obor Stefan cel Mare. Caut colega. **80 L;** ☎0739.367.379

99. **Doamna** casatorita, stilata, masaj de relaxare la domiciliul meu. Mai multe detalii la tel. ☎0722.966.960

100. **Doamna** ofer masaj de relaxare la domiciluiul meu discretie si intimitate Delfinului Pantelimon. **40 L;** ☎0720.551.626

101. **Doamna** ofer masaj de relaxare si alte surprize d- lor manierati, central si discret. bd Unirii, **70 L;** ☎0725.883.887

102. **Doamna** 45 ani reala delicata rabdatoare te invit la mine acasa sa te rasfat cu un masaj de relaxare, body masaj, iti promit ca vei fi incantat de profesionalismul si experienta mea. Te astept cu un telefon. **100 L;** ☎0731.213.001

103. **Doamna** Ghica, te astept intr-o locatie curata si discreta, sunt singura. Servicii: masaj de relaxare. Poza reala, sanii mari naturali nr 5, suna-ma. **50 L;** ☎0769.796.753

104. **Doamna** interesanta 37, fac masaj numai la domiciliu o zi da una nu. Toate tipurile de masaj. **120 L;** ☎0725.523.089

105. **Doamna** matura ofer masaj de relaxare domnilor manierati. Baba Novac. **60 L;** ☎0756.709.976

106. **Doamna** matura ofer masaj de relaxare intr-un ambient placut la domiciliul meu, discretie si seriozitate, poze reale, zona Iancului (Iulia Hasdeu) **60 L;** ☎0726.586.158 Nmihalache259@gmail.com

107. **Doamna** matura Se poate si la hotel, o doamna educata, comunicativa cu foarte multa experienta, vino sa descoperi adevarata placere. Vei fi pe deplin multumit si iti vei dori sa revi cu placere. Ofer masaj total. ☎0732.198.207

108. **Doamna** matura te invit sa petrecem clipe de vis alaturi de mine nu vei simti ca trece timpul. Masaj de relaxare oferit de o doamna cu experienta. Zona Lizeanu Obor Stefan cel Mare **100 L;** ☎0799.555.010

109. **Doamna** matura bruneta, plinuta cu forme, ofer masaj de relaxare, body, erotic pt. mai multe detalii suna, zona Unirii, **70 L;** ☎0729.114.696

110. **Doamna** matura sexi 1.75 m, 60 kg, ofer masaj de relaxare la domiciliul meu sau deplasare. Mall Vitan, Dristor Mihai Bravu. **400 L;** ☎0735.395.398 dia_rr@yahoo.com

111. **Doamna** matura, eleganta si pasionala, te astept singura in locatie, discreta exact ca in poze!! Masaj de relaxare cum nici nu ai visat, atenta la dorintele tale, vino sa-ti demonstrez calitate si bun simt. **100 L;** ☎0729.454.020

112. **Doamna** matura, Mall Vitan, 30 ani, 1.74, pasionala, atenta la dorintele tale, ofer masaj de relaxare si tonifiere. Vino sa iti ofer momente unice si relaxante. **80 L;** ☎0729.464.449

113. **Doamna** pufoasa cu forme, ofer masaj total Diana, doamna cu forme ofer servicii totale de masaj la domiciliul meu 8-19. Locuiesc singura, discretie, fara graba. Detalii la tel. **80 L;** ☎0769.772.444

114. **Doamna** Tanya, Pipera, blonda matura, siliconata, sani mari, frumosi, cu un fizic de invidiat, slim fit, maseuza cu experienta, stiu cum sa ofer clipe de relaxare, masaj si deconectare totala d-lor ce doresc o evadare din cotidian **200 L;** ☎0730.732.394

115. **Dominare** si masaj erotic Daca iti doresti sa explorezi o noua lume a erotismului, dominatia senzuala poate fi o modalitate minunata de a scapa de rutina zilnica a vietii cotidiene. ☎0732.889.966

116. **Doua** doamne mature Nerva Traian, gasiti recenzii despre noi pe adinna.myforum.ro, sectiunea recenzii. Invitam un domn manierat pt. un masaj erotic special in 3, in conditii de discretie si igiena maxime, zona Unirii, **400 L;** ☎0743.802.195

117. **Dristor** 2 poze reale masaj pentru voi baieti zona Dristor2. Pentru voi fac si deplasari. **60 L;** ☎0731.286.340

118. **Dristor,** masaj, buna, Raisa ma numesc, astazi venita in orasul tau te astept in locatia mea, **60 L;** ☎0724.826.902

119. **Drumul** Taberei, masaj, Lavinia noua in zona si pe locatie, ofer masaj de relaxare calma, sociabila, comunicativa si fara graba. Detalii la telefon. **80 L;** ☎0726.931.890

120. **Eleganta** si rafinament daca pozele mele ti-au atras atentia te astept intr-un ambient deosebit pentru a petrece clipe unice. Vino sa descoperi masajul meu. Sunt selectiva nu sunati inutil, pentru mai multe detalii ne auzim. ☎0730.791.843

121. **Ely,** masaj erotic, daca vrei sa evadezi din rutina zilnica te astept in bratele mele pentru putina relaxare si clipe romantice. Daca doresti sa te relaxezi si sa ai parte de ceva senzual ai gasit pe cine trebuia. **150 L;** ☎0784.345.338

122. **Erika,** 37 ani, Bucuresti buna, ofer masaj de relaxare domnilor generosi si manierati la domiciliul meu, fara graba. Mai multe detalii la telefon, Baba Novac. **100 L;** ☎0729.753.166

123. **Eroi** Revolutiei, buna sunt Alina, te astept la un masaj de relaxare de calitate. Pozele imi apartin 100%. Locatie foarte curata **100 L;** ☎0729.407.691

124. **Eroii** Revolutiei, hei ce faci, eu sunt Denisa roscata, 36 ani, sani nr 4, 1 67, 53 kg , par lung. Ai chef de un masaj in compania mea, astept sa ma suni. Imi place ce fac si daca nu crezi te rog sa vii sa te convingi **60 L;** ☎0763.202.386

125. **Erotic** Massage Bucharest Sweet Touch is the ideal place for gentlemen looking for a place full of sensuality, elegance, luxury and discretion. Our masseuses will make you experience the most beautiful and sensual moments. **50 €;** ☎0784.522.572/ 0751.770.600 salonsweettouch@yahoo.com

126. **Estera,** 50 ani plus masaj terapeutic si de relaxare. Locatie de lux. Garantez eficienta si igiena, doamna stilata, rafinata, selectiva. Amanunte pe Google; ☎0724.184.287

127. **Eva,** Natasha, Vichy, Raluca, Michy, Izza, Vera, Mari, Suzi, Roxisunt cateva nume ale fetelor din salonul nostru. Cauti pasiune,extaz, discretie si lux, calitate si igiena? Aici este locul perfect pentru a beneficia de un masaj extraordinar. **120 L;** ☎0728.702.675/ 0766.238.084 massage.excess@yahoo.com

128. **Evadare** si extaz prin masaj, la mine sau la tine iti pot oferi un masaj de vis. Iti garantez ca vei scapa de orice stress si de monotonia zilnica si te vei cufunda in placere maxima. Am 25 de ani, sunt om fata finuta, draguta. **100 L;** ☎0739.752.926

129. **Excess** Massage va invita sa va relaxati intr-un loc incantator, elegant, sigur si discret. Salonul nostru va ofera o gama variata a serviciilor de masaj: relaxare, terapeutic, body, erotic **120 L;** ☎0763.369.660

130. **Experienta** unica, Diana 33 ani, ofer servicii totale de masaj domnilor. Locuiesc singura, curetenie si discretie. Mai multe detalii la tel. **80 L;** ☎0769.772.444

131. **Favorit,** satena, 37de ani, ofer masaj numai la domiciliul meu d-lor discreti si generosi. Locuiesc singura intr-o garsoniera, am 65 kg, 1.68 m, mai multe detalii la tel., intre orele 08/23 nu rasp la numar pv. **60 L;** ☎0731.784.820

132. **Fete** noi, locatie lux, simte atingerile patimase ale tinerelor noastre maseuze in timp ce te rasfata, implinindu-ti fanteziile doar prin tehnici specifice care apartin tainelor erotice ale masajului, oferindu-ti placere, **120 L;** ☎0728.702.675/ 0728.702.675 massage.excess@yahoo.com

133. **Flori,** masaj profesional pt persoanele care stau mult pe scaun se insista pe zona lombara, nervul sciatic, picioare, muschii fesieri. Se poate masa zona cervicala, punctele de la cap, punctele de pe fata pt ☎0759.693.359

134. **Fotomodelele** de la Royal Place Massage va asteapta Fotomodele noastre va asteapta pentru a va relaxa la cel mai bun salon de masaj erotic **160 L;** ☎0765.424.941 royalplace.massage@gmail.com

135. **Incita-ti** imaginatia alaturi de trupuri apetisante Nadira Massage iti va incita imaginatia, alaturi de trupurile apetisante ale tinerelor noastre domnisoare, care iti vor oferi atingeri senzuale si mangaieri lascive. **180 L;** ☎0724.128.029

136. **Inga,** nou, ofer cel mai bun masaj domnilor generosi si sociabili. Tehnica mea rasfata tot trupul si relaxeaza tot corpul, **119 L;** ☎0763.581.129

137. **Inna,** miniona, o doamna cu un caracter aparte, matura, mereu aceeasi, dar intotdeauna altfel, maseuza cu experienta ofer masaj terapeutic si de relaxare numai la domiciliul meu din zona Dorobanti, ☎0757.266.841

138. **Iti** doresti tandrete si pasiune, lasa-te purtat intr-o lume a placerilor erotice, invadata de muzica relaxanta, alaturi de tinere maseuze dornice sa-ti ofere clipe de neuitat intr-un ambient intim si senzual. Salon lux, fete superbe **120 L;** ☎0766.238.084/ 0728.702.675 massage.excess@yahoo.com

139. **Iti** doresti tandrete si pasiune? Excess Massage va ofera cea mai placuta experienta de relaxare totala prin arta masajului erotic, intr-o atmosfera invaluita in mirosuri afrodisiace alaturi de trupurile senzuale ale tinerelor noastre. **120 L;** ☎0766.238.084/ 0728.702.675 massage.excess@yahoo.com

140. **Jessy,** buna, te astept in locatia mea de lux, sa ai parte de clipe de neuitat cu cel mai bun masaj, locatia mea se afla la Timpuri Noi, 2 min de metrou, ☎0738.455.841 Mpetcu430@gmail.com

141. **Jovial** Place Masaje profesionale incepand de la 80 ron-h. Te asteptam sa experimentezi placerea unui masaj asa cum nu ai visat, **120 L;** ☎0763.581.129

142. **Karina** Te astept la mine pentru un masaj de neuitat! Pupici dulci. **100 L;** ☎0733.274.057

143. **La** mine sau la hotel! doamna matura, eleganta, sarmanta tot timpul cu zambetul pe buze, am 35 ani, sani mari, fund bombat, iti pot oferi cel mai incitant masaj fara graba intr-un cadru intim, curat si placut. ☎0723.043.442

144. **La** mine sau la tine, Dristor Mcdonald's blonda, 30 de ani, ofer masaj de relaxare domnilor interesati, poze reale mai multe detalii la telefon, locuiesc singura, **60 L;** ☎0736.454.153

145. **La** mine sau la tine, Dristor Mcdonald's blonda, ofer masaj de relaxare domnilor interesati, te aatept in locatia mea discreta si curata, poze reale, locuiesc singura. **60 L;** ☎0736.454.153

146. **La** mine Unirii, rond Alba Iulia nou sosita in Bucuresti te invit in locatia mea pentru a te relaxa in compania mea pentru o ora de masaj total, poze 100% reale din locatie 1.69 m, 49 kg, 22 de ani, 80 o sedinta 130 o ora **80 L;** ☎0767.207.811

147. **La** tine mine, hotel, Poze reale 100%. Masaj de cea mai buna calitate, locatie centrala, discreta, pt. mai multe detalii ma poti suna, ☎0731.540.288

148. **La** tine sau la hotel Buna, blonda reala 100 % dovedesc cu tatoo ofer masaj terapeutic sau de relaxare, mai multe detalii îti pot oferi la telefon, nu raspund la apeluri cu privat sau mesaje; ☎0760.062.950

149. **La** tine sau la mine, doamna selectiva 42 de ani masaj de relaxare domnilor generosi si seriosi. Discreta, draguta, apă si foc, sunt mai dulce ca vioara pentru prezenta ta. Adevarat doamna din poze, alege diferenta. Also I speak english. Sector 3. **200 L;** ☎0736.848.706

150. **Locuiesc** singura. Bruneta superba reala, masaj 28de ani, iti pot oferi servicii de calitate clipe de extaz si pasiune! Iti pot îndeplini cea, mai ascunsa fantezie lamine vei gasi ceea ce cauti. **60 L;** ☎0721.821.385 nataliaanghel9999@gmail.com

151. **Luiza,** 20 ani, bulevardul Unirii buna sunt Luiza, am 20 de ani si te astept sa ne cunoastem, servicii de masaj si relaxare intr-o locatie discreta si curata, poze reale, detalii la telefon, **80 L;** ☎0769.741.298

152. **Madalina** 25 de ani, maseuza inalta, cu bun simt si foarte atenta la cerintele tale. Te astept intr-un ambient discret si curat pentru a te relaxa pe deplin. Titan Auchan, **80 L;** ☎0721.964.205

153. **Marisa,** ofer masaj domnilor care doresc sa fie rasfatati cu un adevarat tantric. Va invit sa scapati de tot stresul de zi cu zi. **120 L;** ☎0760.466.511

154. **Masaj** Andra, reala 100%. Sexi, frumoasa si rabdatoare, deschisa la fanteziile tale te astept la mine pentru un masaj de relaxare asa cum nu ai mai vazut, mai multe detalii la telefon, **70 L;** ☎0721.771.041

155. **Masaj** Claus, tip dragut prezentabil curat ok cu atestat si experienta efectuez masaj teraapeutic de relaxare intretinere corporala la domicilul dvs al meu cer si ofer seriozitate locatie calduroasa Alba Iulia. ☎0729.433.215

156. **Masaj** de relaxare masaj, ofer masaj de relaxare domnilor seriosi si manierati care stiu sa aprecieze calitatea serviciilor oferite. Te astept in locatia mea sa traiesti clipe de neuitat alaturi de o bruneta pasionala. **60 L;** ☎0736.695.021

157. **Masaj** de relaxare si terapeutic, ofer terapie prin masaj cu durata de 50 de min, pret 80 ron. Masajul se realizeaza cu uleiuri si creme specifice, in zona cervicalului, lombarului, cat si pe alte zone cu dureri si afectiuni, **80 L;** ☎0727.490.310

158. **Masaj** de relaxare totala la domiciliul meu, zona Tineretului, pentru mai multe detalii, suna-ma **60 L;** ☎0763.414.130

159. **Masaj** de relaxare, cu eliberare hormonala,stimularea prostatei sanatatea aparatului urinar si reproducator la barbat si placeri intense..Pentru urgente si la telefon. Zona Piata Iancului. Este si loc pentru parcare. ☎0723.546.854

160. **Masaj** de relaxare, doamna matura (40+) efectuez masaj combinat pe toata suprafata corpului. Locatie sector 3. Fara graba. Fara deranj. Igiena. Program 08-20. **150 L;** ☎0742.404.169

161. **Masaj** de relaxare, terapeutic Maseor profesionist, cu experienta in domeniu, fac masaj de relaxare, terapeutic, reflexoterapie, kinetoterapie, masaj sportiv, etc, la domiciliul clientului s?u la cabinet. Nr de tel; **100 L;** ☎0739.619.815 cris_istrate70@yahoo.com

162. **Masaj** erotic Tehnici cu clavicula, sanii, coapsele, fesele, abdomenul maseuzelor si multe alte fantezii. Free bar. Preturi de 150, 200 si 250 lei/ ora. 25 maseuze noi, superbe. Happy hours 20% reducere. Poze reale, **150 L;** ☎0728.557.788

163. **Masaj** erotic Bucuresti Bucura-te de cele mai diversificate tipuri de masaj sub actiunea uleiurilor esentiale intr-o atmosfera calda, intima si senzuala doar in locatia noastra de lux, localizata pe strada Traian nr. 54, **120 L;** ☎0720.525.253

164. **Masaj** erotic Bucuresti. Bucura-te de cele mai diversificate tipuri de masaj sub actiunea uleiurilor esentiale intr-o atmosfera calda, intima si senzuala doar in locatia noastra de lux, localizata pe Strada Traian, nr. 254, **120 L;** ☎0720.525.253

165. **Masaj** erotic Floreasca, senzatii intense si un masaj erotic de neuitat. Fantasy Masaj este locul in care gasesti atmosfera perfecta pentru stimularea simturilor. Folosim doar poze reale cu fetele din salon. **200 L;** ☎0731.959.382 fantasymasaj@yahoo.com

166. **Masaj** erotic pentru trup si suflet zona Cotroceni Seductie erotica cu domnisoare frumoase si sexy intr-o atmonsfera intima si relaxanta. La Nirvana Masaj orice serviciu ales este realizat in cele mai bune conditii de catre superbele noastre maseuze. **170 L;** ☎0721.904.419/ 0764.585.331 Masaj.nirvana@yahoo.com

167. **Masaj** erotic tantric, jacuzzi - Piata Victoriei Te asteptam sa-ti relaxezi trupul si spiritul, intr-o locatie elenganta si discreta. Armonia oferita de noi o sa te ajute sa simti adevarata placere a masajului Atentie poate provoca dependenta! ☎0756.696.969 office@confidential.ro

168. **Masaj** erotic, domnisoare frumoase te asteapta intr-un cadru intim si discret. Atingerile pasionale, devotamentul si finetea cu care te vor trata te vor face sa uiti grijile si sa depasesti barierele placerii. **120 L;** ☎0732.545.457

169. **Masaj** erotic, dus sexy asistat. Tehnici de masaj cu clavicula, abdomenul, sanii, fesele, coapsele, picioarele maseuzelor. Masaj pt cupluri, dublu, BDSM, prostatic. Oferta Happy Hours: 14:00-18:00 cu 20% reducere **150 L;** ☎0734.888.834/ 0734.883.488

170. **Masaj** erotic, Jacuzzi, Petreceri, Decebal Sweet Touch este locul ideal pentru domnii care cauta un loc plin de senzualitate, eleganta si rafinament. Maseuzele noastre te vor face sa traiesti cele mai frumoase si senzuale clipe. Te asteptam; **150 L;** ☎0731.398.991/ 0751.770.600 salonsweettouch@yahoo.com

171. **Masaj** erotic, tantric, jacuzzi, la hotel pentru domni ce stiu sa aprecieze calitatea si care se respecta. Oferte jacuzzi, free bar, la noi sau hotel, pentru detalii si programari sunati, zona Decebal, **150 L;** ☎0731.398.991/ 0751.770.600 salonsweettouch@yahoo.com

172. **Masaj** erotic, tehnici speciale garantam dubla satisfactie prin tehnici rare cu clavicula, sanii, coapsele, abdomenul maseuzelor si multe alte fantezii. Bauturi gratuite. Pret 150-250 lei/ ora, 25 maseuze superbe **150 L;** ☎0728.557.788/ 0734.337.783

173. **Masaj** erotic, tehnici speciale, buna sunt noua la tine in oras, am 19 ani, sunt o fata finuta, cu bun simt si mereu cu zambetul pe buze, te astept in locatia mea sa petrecem clipe de neuitat. **150 L;** ☎0784.345.338

174. **Masaj** Floreasca, un masaj plin de fantezie Maseuze noi si superbe in locatie. Va asteptam la un masaj erotic de calitate intr-o vila cocheta. Pozele sunt reale, intra pe site sa vezi galeria completa si tipuri de masaj www.fantasymasaj.ro **200 L;** ☎0731.959.382 fantasymasaj@yahoo.com

175. **Masaj** la hotel sau la salon daca esti in cautarea unui loc de relaxare, salonul nostru este alegerea perfecta, calitatea este cuvantul care ne defineste. Cele mai frumoase si dulci maseuze iti vor oferi o experienta unica. **120 L;** ☎0732.545.457

176. **Masaj** la hotel sau la Salon Mosilor, fete frumoase cu experienta va ofera masaj de relaxare si erotic direct in camera dvs. de hotel sau la salonul nostru. Nu trebuie sa va deplasati, noi venim direct la dumneavoastra, daca ne chemati, **120 L;** ☎0769.994.064/ 0732.545.457

177. **Masaj** la tine, bruneta ma numesc Bianca noua pe site buna sunt o bruneta draguta si atenta la dorintele tale iti ofer clipe de neuitat, masaj, alaturi de mine. **200 L;** ☎0768.538.606 marioana228@yahoo.com

178. **Masaj** si reflexoterapie la domiciliul tau tehnician maseuza efectuez masaj de relaxare si reflexoterapie la domiciliul tau. Masajul de relaxare: masajul spatelui, picioarelor, masajul toracelui, masajul mainilor. Pret masaj 100+reflexo 150. **100.150 L;** ☎+40768900741

179. **Masaj** tantric pasional, rasfat in jacuzzi Va asteptam sa va relaxati corpul si mintea, intr-o locatie ce provoaca dependenta. Armonia oferita de noi o sa va ajute sa simtiti adevarata placere a masajului erotic sau jacuzzi cu mai multe fete. **200 L;** ☎0731.398.991/ 0751.770.600 salonsweettouch@yahoo.com

180. **Masaj** tantric pentru barbati, femei si cupluri Temple of Bliss massage va ofera o noua perspectiva intr-o lume care promoveaza sexualitatea agresiva. Noi va propunem un masaj relaxant si revigorant care va va face sa priviti masajul senzual altfel **180 L;** ☎0749.120.525/ 0787.571.747 templeofblissbucharest@gmail.com

181. **Masaj,** masaj de relaxare total, noua in zona Titan **100 L;** ☎0725.030.802 ancasimona537@gmail.com

182. **Masaj,** nou venita in Bucuresti, Roxana am 24 de ani sunt o fire vesela si deschisa, ofer masaj de relaxare profesional la domiciliul meu, poze reale facute in locatie, zona Dristor, **60 L;** ☎0737.136.101

183. **Masaj,** noua in zona Dristor 2 Buna, sunt Narcisa si te astept in locatia mea pt a-ti oferi un masaj de relaxare intr-un cadru intim si discret. **70 L;** ☎0752.754.619

184. **Masaj,** noua in zona, numele meu este Larisa, te astept la un masaj de calitate, in adevaratul sens al cuvantului. Poze reale si recente din locatie. Eroii Revolutiei, **100 L;** ☎0784.386.616

185. **Masaj,** noua in zona, Roxana, 23 ani, poze reale, forme rubesiene, te astept in compania mea pentru diferite tipuri de masaj si alte mici surprize. **60 L;** ☎0764.958.828

186. **Masaj,** pasiune si extaz, seductie erotica cu domnisoare sexy si atragatoare intr-o atmosfera intima si relaxanta. Vei simti rasfatul oferit de catre o domnisoara experta in arta pasiunii, dornica sa-ti relaxeze trupul. **120 L;** ☎0728.702.675/ 0766.238.084 massage.excess@yahoo.com

187. **Masajul** perfect, sector 3, Whasapp confirm, facebook Radics Elena. Hello my dear, I offer massage services attitude pro customer, Bucharest near Old Town, you are welcome. Please you look my video here and call me. Thank you. **55 €;** ☎0721.609.296

188. **Maseur,** tanar de 21 ani sociabil ofer sedinte de masaj de relaxare doar doamnelor, domnisoarelor si domnilor. Sedinta cuprinde: masaj, dus si hidratare (ceai ayurvedic/apa plata). Program intre orele 09:00 - 20:00. **100 L;** ☎0768.086.488

189. **Maseuza** dulce Dristor, Baba Novac. Te astept la mine in locatie pentru un masaj de relaxare pe masa de masaj. Detalii suplimentare la telefon, **60 L;** ☎0784.517.265

190. **Maseuza** noua pe site, 28 ani, Doar pt domnii care se respecta, vino sa cunosti o prezenta feminina rara. Ofer masaj fara graba si de calitate. Acest anunt se adreseaza doar domnilor manierati care stiu sa faca diferenta. ☎0731.530.989

191. **Maseuza** reala 100% Andreea la mine sau hotel Ma-adresez d-lor ce vor o experienta noua in compania unei maseuze stilata cu simntul umorului, experimentata. Seriozitate si igiena sunt cartea mea de vizita. Ofer masaj total; ☎0785.620.636

192. **Maseuza** reala, ofer masaj complet. Mereu cu zambetul pe buze, compania mea va fi una dintre cele mai frumoase experiente ale tale, te invit intr-o locatie primitoare si intima pentru a da frau liber fanteziilor. ☎0736.239.326

193. **Maseuza,** doamna matura, poze reale 100%, ma adresez domnilor manieratii ce vor o experien?a nou in compania unei maseuze stilate cu simntul umorului, experimentata. Experimentarea si igiena sunt cartea mea de vizita. Ofer masaj total. ☎0731.382.280

194. **Masseur** barbat cu experienta masaj 100 %, masseur cu experienta masaj general de relaxare/ suedez, masaj terapeut, masaj prostata si finalizarea a corpului se face mesaj pe tot corpul de la talpa picior pana la cap si ureche timp 1H. Seriozitate **80 L;** ☎0725.285.648 costineb@yahoo.com

195. **Matura** 40 plus, masaj, dintr-o multitudine de vorbe si sute de fotografii, tu ar trebui sa distingi exact ce ti se potriveste. Daca accentul tau cade asupra seriozitatii, igienei, atunci eu sunt ceea ce cauti. ☎0729.789.968

196. **Matura** discreta poze reale 100% noua in zona, astept domni pretentiosi la un masaj de relaxare la domicilliul meu discret si curat. Unirii, Zepter, **60 L;** ☎0725.874.994

197. **Matura** noua in zona masaj erotic, doamna reala ofer masaj la domiciliul meu unde te vei simti rasfatat si alintat. La mine vei gasi tot ce ai nevoie ☎0786.640.741 secretelevietii91@gmail.com

198. **Matura,** cu sani mari, naturali la tel. 5/15 min, doamna pasionala ofer masaj erotic nud cu uleiuri aromatice intr-un mediu discret, domnilor educati. Posibil si show cu doua doamne. La tel 15 min. parcare; Sos. M Bravu. **100 L;** ☎0723.432.237

199. **Maya,** buna, sunt Maya si te astept la mine pentru un masaj pe placul tau intr-o locatie curata si discreta, poze reale 100%, servicii de calitate momente de placere. **100 L;** ☎0766.608.337

200. **Metrou** Eroii Revolutiei vesela si carismatica, 1.70, 50 kg, bruneta suvite blonde, te astept la un masaj de relaxareintr-o locatie discreta si foarte curata. Sunt Maria am 38 ani. Program 10-19 **60 L;** ☎0740.291.892

201. **Miky,** noua in Bucuresti, maseuza finuta si cu bun simt te astept intr-un ambient placut sa te destinzi de rutina zilnica, zona bdul Unirii, Zepter. Poze 100 % reale garantat. **50 L;** ☎0736.239.315

202. **Militari** Residence blonda miniona, cu experienta in masajul de relaxare te invit la o sedinta de relaxare la domiciliul meu. Detalii doar la telefon. **100 L;** ☎0726.177.134

203. **Militari** Residence doamna matura ofer masaj se relaxare la domiciliul meu. Mai multe detalii la tel. **100 L;** ☎0729.206.831

204. **Militari,** Piata Veteranilor, metrou Lujerului, Alexandra 34 de ani, un singur apel te desparte pt a avea parte de servicii de masaj care te vor face sa revii cu drag. **40 L;** ☎0784.515.518

205. **Militari,** Piata Veteranilor, metrou Lujerului, Crina 18 ani, noua an domeniu, finuta si selecta, te astept an locatia mea curata si discreta pt un masaj de relaxare de neuitat. Te asigur ca vei reveni cu drag. **80 L;** ☎0768.415.966

206. **Militari,** Piata Veteranilor, metrou Lujerului, doamna matura, Alexandra 34 de ani, draguta, mereu cu zambetul pe buze, te astept la un masaj de relaxare total la domiciliul meu curat si discret. **40 L;** ☎0769.644.745

207. **Mirela,** ofer masaj de relaxare intr-un ambient placut la domiciliul meu. Titan, Bd. Theodor Pallady, **60 L;** ☎0736.549.922

PRESTĂRI SERVICII

208. **Mister** si seductie, lux si calitate Masajul erotic oferit de tinerele noastre maseuze este unul dintre primele si simplele mijloace descoperite pentru alinarea suferintelor, rasfatarea trupului si a sufletului intr-o ambianta incitanta, **120 L;** ☎0720.525.253/ 0732.545.457

209. **Monica** 36 ani te astept la un masajl de relaxare intr-o locatie discreta si curata. Unirii, Zepter **50 L;** ☎0735.769.777

210. **Monica** 36, ofer masaj de relaxare, tonifiere si revigorare, P-ta Unirii ☎0720.282.102

211. **Monica,** 36 ani ofer masaj domnilor generosi pt. mai multe detalii nu ezitati sa ma contactati, zona Titan, bd. Theodor Pallady. **60 L;** ☎0735.232.246

212. **Mqt** salon masaj erotic Mqt este un salon de masaj erotic situat în inima Bucurestiului, ce ofera servicii premium intr-o locatie de lux cu parcare privata si free bar. www.mqt.ro **300 L;** ☎0737.803.000 contact@mqt.ro

213. **Nadira** Massage cel mai nou salon din Bucuresti Nadira Massage, cel mai nou salon din Bucuresti, a fost creat special pentru tine, pentru ati indeplinii fanteziile, prin tehnici specifice masajului. **180 L;** ☎0724.128.029 mihainick@gmail.com

214. **Nadira** Night Club & Massage cel mai nou salon din Bucuresti a fost creat special pentru tine, pentru a-ti indeplini fanteziile prin tehnici specifice masajului alaturi de atingerile si mangaierile lascive ale celor 5 domnisoare, **180 L;** ☎0728.550.908 mihainick@gmail.com

215. **Nadira** Night Club & Massage Our appetizing ladies, experts in the art of erotic massage, are keen to give you memorable moments through sensual touches and caresses lascivious in a relaxing environment. For more details call us, **180 L;** ☎0724.128.029

216. **Nadira** Night Club & Massage te invita la o seara incendiara cu un pahar si un masaj alaturi de trupurile apetisante ale tinerelor noastre domnisoare, **180 L;** ☎0724.128.029 mihainick@gmail.com

217. **Nerva** Traian Laura, 22 de ani, te astept in locatia mea discreta si curata pentru a te satisface cu un masaj de relaxare de neuitat, vei reveni garantat, te astept cu drag, mai multe detalii la telefon. **100 L;** ☎0723.714.988

218. **New** in Bucharest Buna, numele meu este Anastasia sunt experta în arta masajului. Te astept într-un ambient placut pentru un moment de relaxare. Pentru mai multe detalii astept apelul tau. Unirii 19 **150 L;** ☎0759.827.380

219. **Nou,** bruneta, Angela Angela bruneta experta în masaj, atenta la cerintele tale, pentru mai multe detalii astept apelul tau **150 L;** ☎0759.830.472

220. **Noua** in zona Calea Calarasilor Buna, ma numesc Rebeka, te astept in compania mea pentru a iti oferi un masaj de neuitat. **50 L;** ☎0771.608.932 catanagabriel107@gmail.com

221. **Noua** in zona Dristor 2 Buna, sunt Cristina, o bruneta provocatoare, te astept in locatia mea pentru a-ti oferi un masaj de relaxare deschis fanteziilor tale, **70 L;** ☎0733.147.604

222. **Noua** in zona Militari, astept vizita ta cu nerabdare intr-un cadru discret, ofer masaj de relaxare la domicilul meu, Militari Valea Lunga. ☎0735.362.082

223. **Oana,** 36 ani, Bucuresti la mine, noua in zona, masaj terapeutic profesional de intretinere si relaxare. Poze reale. Mai multe detalii la tel. Mihai Bravu. Baba Novac **100 L;** ☎0726.031.899

224. **Oana,** matura, sector 1, bruneta finuta cu forme, rabdatoare, 34 ani, te astept pe tine domn generos si simpatic la un masaj de relaxare bine meritat, ma implic, ofer si pretind respect. Pt. domnii discreti. **100 L;** ☎0754.469.965

225. **Oana,** noua in zona, buna, sunt Oana, te invit la mine la un masaj de relaxare domnilor cu bun simt cer si ofer discretie maixma, pentru mai multe detalii contacteaza-ma. **40 L;** ☎0752.354.660

226. **Oferta** speciala masaj erotic nud, noi suntem salonul Noblesse Unic, in centru, la vila. Va invitam la un masaj relaxare, body to body si erotic. Civilizat, curat, frumos, multe maseuze. Ne gasiti si pe WhatsApp. www.private-massage.ro **140 L;** ☎0727.148.861

227. **Oferta,** doar azi 100 lei masajul, buna dragilor, ma numesc Sara si am 24 ani, 1.75 cm, am 52 kg. Locatie: Nicolae Balcescu. Masaj de calitate, **100 L;** ☎0726.886.658

228. **Pasiune** si tandrete Abandoneaza toate cautarile si lasa-te purtat pe culmile placerii doar la Excess Massage, de pe Strada Baba Novac 9i, locul potrivit pentru momentele tale de erotism, unde te poti destinde total **120 L;** ☎0763.369.660

229. **Pentru** prima data pe site, bruneta draguta, te astept in locatia mea curata si discreta pentru a iti oferi un masaj de relaxare de neuitat. **50 L;** ☎0759.979.282

230. **Piata** Muncii feminitatea si bunul simt sunt calitatile care ma caracterizeaza,25 ani, 1,60 cm, 50 kg. Doar daca esti interesat de un masaj de relaxare ma poti contacta. Accept doar persoanele respectoase. **200 L;** ☎0799.296.484

231. **Promotia** de sambata Fantasy Masaj Floreasca hai sa prinzi reducerile de Sambata de la Fantasy! Masajul de o ora costa 170 ron in loc de 200 ron. Locatie amplasat central si maseuze pregatite sa iti ofere o experienta de neuitat, **170 L;** ☎0731.959.382 fantasymasaj@yahoo.com

232. **Promotie** dominare si masaj erotic vip fantezie, stapane cautam sclavi fara frica de dominare dornici de fantezii: striptease, lap-dance, erotic show, latex outfit, stockings, dominare, feet-fetish, high heels. Discount rezervare online max ora 20. **250 L;** ☎0727.148.861

233. **Promotie** masaj erotic nud, 60 min, salon de calitate la vila in str. Leonida nr. 8, in centru, zona Petrom Eminescu. Cel mai senzual masaj erotic. Civilizat, curat, frumos, multe maseuze. Discount pana in ora 20 daca rezervati online. **150 L;** ☎0727.148.861

234. **Rasfat** fara limite doar la Excess Massage. Lasa-te invaluit de atingerile senzuale ale unei tinere maseuze experta in arta masajului erotic dornica sa-ti ofere cele mai minunate clipe, doar in incinta salonului Excess Massage **120 L;** ☎0766.238.084/ 0766.238.084 massage.excess@yahoo.com

235. **Rasfat** si calitate Dessiree va ofera masaj erotic de calitate oferit de domnisoare superbe, experte in arta masajului erotic. Va asteptam pe str. Traian, nr. 254 (intersectia Calea Mosilor cu Mihai Eminescu), **120 L;** ☎0732.545.457 desiree.masaj@yahoo.com

236. **Rasfat** total, masaj, ofer si rog igiena si discretie maxima domnilor manierati si cu bun simt care stiu sa aprecieze calitatea, nu cantitatea, pozele reale, asa exact cum ma vezi ca in poze, **200 L;** ☎0762.576.702

237. **Relaxare,** discretie, singura, doamna singura draguta prin stil si calitate cu experienta in masaj terapeutic, ofer d-lor educati si manierati, sigur vei reveni detali la telefon. Militari **60 L;** ☎0735.249.949 Preda.elena74@yahoo.ro

238. **Rond** Alba iulia 100% reala Buna eu sunt Andreea am 19 ani si sunt o pustoaica finuta si draguta ce te poate relaxa complet cu cel mai bun masaj, pentru detalii contacteaza-ma. **60 L;** ☎0727.000.158

239. **Rond** Alba Iulia 4 nebunatice, masaj Buna suntem 4 fete, suntem deschise nebunatice si jucause. Iti doresti o companie placuta care sa-ti indeplineasca dorintele si fanteziile nu ezitasa ne contactezi, ☎0759.337.357

240. **Rond** Alba Iulia relaxare totala, buna eu sunt Andreea am 19 ani si sunt o bruneta reala 100 %, ce te poate satisface total cu cel mai bun masaj de relaxare intr-un cadru placut si discret. **60 L;** ☎0727.000.158

241. **Rond** Alba Iulia, buna te astept la mine in locatie pentru a avea parte de un masaj de relaxare facut pe tot corpul cu atentie, fara graba, pentru mai multe informatii suna-ma; ☎0759.693.359

242. **Rond** Alba Iulia, ofer servicii de masaj total la domiciliul meu, pt mai multe detalii astept tel. tau, poze reale 100%, singura in locatie program de la 11-23, speak English, **50 L;** ☎0721.773.154

243. **Rond** Alba Iulia, Sara te astept pentru masaj senzual. Tanara sexy cu forme apetisante senzuala si foarte pasionala fac masaj domnilor generosi. Locatia mea este curata si cocheta, poti face dus si te astept cu prosoape, ☎0759.685.013

244. **Rond** Alba Iulia, Sonya bruneta reala, educata si selectiva ofer domnilor manierati si cu bun simt masaj de relaxare, terapeutic si body masaj intr-un ambient discret si curat ☎0759.693.359

245. **Rond** Alba Iulia, Sonya bruneta reala, educata si selectiva ofer domnilor manierati si cu bun simt masaj de relaxare, terapeutic si body masaj intr-un ambient discret si curat. ☎0759.685.806

246. **Roxana** Domnisoara draguta si comunicativa te astept pe tine domn serios pt a iti oferi un masaj de relaxare. Detalii suplimentare la tel. Zona Titan, bld Theodor Pallady **60 L;** ☎0720.649.968

247. **Roxy,** visele tale pot deveni realitate doar alaturi de mine vino sa gusti din fructul oprit. Masaj de calitate facut cu pasiune, **100 L;** ☎0754.839.320

248. **Rubin** Masaj, daca esti in cautarea unui loc de relaxare, salonul nostru este alegerea perfecta. Aici gasesti tot ce doresti, **120 L;** ☎0765.505.383

249. **Rusoaica** matura, masaj erotic total, noua in zona rusoaica aprinsa, sociabila, discreta, te astept cu drag la un masaj erotic total, fara fite si fara graba, in zona Obor, Mosilor. Stiu cum sa te fac sa te simti bine. Nu raspund la mesaje. **80 L;** ☎0739.554.037

250. **Salon** lux Baba Novac Abandoneaza toate cautarile si lasa-te purtat pe culmile placerii doar la Excess Massage de pe strada Baba Novac 9i, locul potrivit pentru momentele tale de erotism unde te poti destine total, **120 L;** ☎0728.702.675/ 0766.238.084 massage.excess@yahoo.com

251. **Salon** lux Baba Novac Seductie erotica cu domnisoare sexy si atragatoare intr-o atmosfera intima si relaxanta. La Excess Massage cele mai frumoase si talentate maseuze va pot oferi o sedinta de masaj memorabila, **120 L;** ☎0728.702.675/ 0766.238.084 massage.excess@yahoo.com

252. **Sani** mari, nr 6, forme voluptuoase, la tel. 15 m doamna matura, atenta la dorintele dvs. masaj cu multa tandrete si pasiune. va asteapta. Am si colega pt. show cu ambele. Se poate si la tel. 5/15 m. Seriozitate, parcare, Sos. M. Bravu. **100 L;** ☎0729.651.131

253. **Sara,** 24 ani, reala, masaj relaxare de calitate, suna-ma pentru mai multe informatii, locatie Nicolae Balcescu. **100 L;** ☎0726.886.658

254. **Satena** Berceni nou ofer masaj de relaxare, creme si uleiuri aramoate mai multe detalii la telefon. ☎0759.832.293

255. **Servicii** complete de masaj, confirm realitatea pozelor cu WhatsApp sau Facebook, Radics Elena. Locatie langa metrou Piata Unirii 2, te rog dai cautare la google cu nr meu. Suna-ma acum si vino sa te relaxezi inainte de ora de culcare **480 L;** ☎0721.609.296

256. **Servicii** masaj de lux Fete sexi si dragute te asteapta in fiecare seara sa iti ofere 60 minute de pasiune. Tel: 0724.771.571 open 20-06 **200 L;** ☎0737.491.573/ 0737.534.950/ 0737.492.822

257. **Servicii** totale si masaj, sector 3 Te simti stresat? Vino la masaj menit sa te linisteasca, profil de incredere, video-uri noi, ma vezi la usa cand iti deschid, locatie igiena maxim?, arnosfer? jazz chill-out. Whatsapp, Facebook: Radics Elena. **480 L;** ☎0721.609.296

258. **Sevicii** de dominare la cel mai inalt nivel, vino cu fantezia ta, iar noi o vom face sa devina realitate. Confidentialitate si igiena asigurata, masaj.Camera amenajata special pentru voi **300 L;** ☎0765.424.941 royalclub_2019@yahoo.com

259. **Simona** 36 ani, poze reale din locatie. Bruneta finuta si stilata ofer masaj de neuitat domnilor manierati in locatia mea. Baba Novac **100 L;** ☎0730.947.092

260. **Singura** in locatie, servicii totale,zilnic 8-18 moldoveanca plinuta, cu forme ofer servicii totale de masaj total domnilor, singura, curatenie si discretie. Te astept sa te relaxezi, fara graba, alaturi de mine, detalii la tel. zilnic 8-18. Te sarut **80 L;** ☎0769.772.444

261. **Sonia,** buna, ma adresez celor ce doresc o evadare din rutina zilnica. Rafinamentul, senzualitatea si pasiunea se oglindesc in calitatea serviciilor mele. **150 L;** ☎0786.645.954

262. **Sonya,** bruneta reala, educata si selectiva ofer domnilor manierati si cu bun simt masaj de relaxare, terapeutic si body masaj intr-un ambient discret si curat. Zona Alba Iulia, **100 L;** ☎0720.716.956

263. **Sophia** oferta masaj, tanara, 27 ani, inalta, sociabila si rabdatoare ofer masaj de relaxare domnilor seriosi. Discretie si igiena; ambient placut si o relaxare bine meritat in compania mea, te astept sa vii/revii, **150 L;** ☎0731.365.685 sophia_27_sweety@yahoo.com

264. **Special** masaj cu crema de mango Buna, daca te simti stresat si te deranjeaza dureri de spate cervical eu iti ofer servicii complete de masaj aici in Bucuresti, detalii preturi servicii si disponibilitate doar la telefon, whatsapp. **150 €;**

265. **Sunt** Amalia, 170 cm, 60 kg, blonda ochi verzi. buna, sunt Amalia. Te astept la mine la locatie, ofer masaj de relaxare totala pentru domni generosi. Bd Timisoara, zona Plaza ☎0784.189.714

266. **Sunt** noua in zona Diham, masaj erotic, poze reale Ador placerea reciproca si sa te aduc pe culmile extazului. Daca vrei pasiune, eleganta, rafinament si discretie vino la o femeie frumoasa si senzuala pentru clipe de neuitat. Garantez ca vei reveni. **100 L;** ☎0736.765.710

267. **Sunt** noua in zona, Cristina, 25 ani, poze reale 100%, te astept in compania mea pentru a-ti oferi diferite tipuri de masaj. Contacteaza-ma, nu vei fi dezamagit, **60 L;** ☎0731.403.624

268. **Sunt** noua in zona, relaxare, discretie, doamna matura 37 de ani, sociabila si placuta, ofer masaj de relaxare si tonifiere domnilor manierati, Militari, **60 L;** ☎0721.966.703

269. **Sunt** noua in zona, bulevardul Unirii, Buna, te invit in locatia mea pt a-ti oferi masaj de relaxare. Pt mai multe detalii astept telefonul tau. **70 L;** ☎0738.145.664

270. **Sunt** noua pe site, 34 ani noua in zona, ofer masaj de relaxare calma, sociabila, comunicativa si fara graba. Pasionala in tot ceea ce fac, te astept cu mare drag si profesionalism **100 L;** ☎0720.262.538

271. **Tanara** 30 ani, masaj total, poze reale, Obor pentru domni manierati si cu bun simt. Vino intr-o locatie placuta si discreta in zona Obor, Mosilor, la un masaj total de calitate. Te astept cu drag sa ne simtim bine impreuna. Vei reveni garantat. Poze reale **150 L;** ☎0728.478.715 alina_ilie82@yahoo.com

272. **Tanara** dulce si jucausa 26 ani, noua in Bucuresti, poze realizate azi in locatie, sunt o tipa slim, vesela si sociabila, 1.70-47 kg ofer servicii de masaj si ceva mai mult intr-o locatie curata si discreta. Program 11-23 **100 L;** ☎0734.629.016

273. **Tanara** noua in zona, bruneta dulce, tandra, pasionala, ofer masaj de relaxare, Unirii, pentru detalii suna nu raspund la mesaj, **60 L;** ☎0722.699.010

274. **Tandrete** si pasiune, daca esti in cautarea unui loc de relaxare, salonul nostru este alegerea perfecta deoarece calitatea este cuvantul care ne defineste. Cele mai frumoase si dulci maseuze te asteapta la Dessiree Masaj, **120 L;** ☎0720.525.253/ 0769.850.950

275. **Te** astept cu momente de relaxare !!! buna, ma numesc Anissa sunt o fire pasionala, jucausa, copilaroasa dar stiu ce am de facut, te astept in locul meu cald pentru un masaj de relaxare, kiss **300 L;** ☎0727.733.235

276. **Tineretului** bulevard, buna sunt domnisoara de 21 ani 1,80 inaltime, 60 kg. Ofer servicii de masaj domniilor cu bun simt. Te astept in locatia mea curata si discreta. Ptr mai multe detalii sunati; **100 L;** ☎0768.471.126

277. **Vitan** mall, rond Alba Iulia, masaj total, Masaj total bruneta reala te astept in locatia mea curata si discreta. Daca te ai saturat de graba si minciuni atunci e momentul sa mi faci o vizita pentru a te relaxa cu adevarat. **80 L;** ☎0768.018.006

278. **Vitan,** indrazneste sa vrei mai mult, suna-ma Poze reale, personale. Un masaj de relaxare ce nu te va face sa regreti ca ai ales sa ma vizitezi. Te astept la mine, intr-un cadru intim si discret, cu servicii de inalta calitate. **700 L;** ☎0701.283.231 candygirl96@yahoo.com

279. **Vizita** la tine sau hotel, buna scumpule! Sunt Miruna, o tipa eleganta, discreta, bruneta, maseuza, te vei simtii bine in compania mea! Poze reale. Masaj si fantezii.Nu detin locatie, rezervare vizita la tine, apartament sau hotel, 30 minute inainte. Kiss ☎0760.173.859

280. **Your** luxury masseuse, location Piata Unirii, I offer all services, attitude pro customer, location bulevard Corneliu Coposu, Bucharest, you are welcome! Please you look my video here. WhatsApp, facebook: Radics Elena, sexy masseuse, call me. **800 €;** ☎0040721609296

Reparaţii, service

1. **Acasa** la dvs. reparam televizoare cu tub si LCD, monitoare, DVD-playere, calculatoare, laptopuri, sisteme audio, reinstalari Windows, devirusari etc. Deplasarea si constatarea gratuita. Garantie sase luni; ☎0799.269.589 reparatiiladomiciliu@ymail.com

2. **Aer** conditionat Reparatii aer conditionat, igienizare, incarcari cu freon, reparatii frigidere si vitrine frigorifice, Bucuresti, luni - sambata 8 - 20 ☎0787.301.810

3. **Autorizat** centrale termice repar orice model rapid montaj apometre sigilez tevi gaze cupru ppr pex robineti desfund canalizari montez masini spalat aragaze calorifere amenajeri bai bucatari bransamente apa, canal, electrice, gauri, beton, pentru avarii program non stop tel. ☎0726.634.466/ 0785.349.085

4. **Avarii si reparatii instalatii in Bucuresti Oferim sevicii profesionale: lucrari de Instalatii si Reparatii sanitare, Instalatii Termice si de Climatizare, Instalatii electrice, Instalatii HVAC, Servicii civile, industriale si carotari ☎0722.296.658 contact@adismartinstal.ro**

5. **Buletine PRAM. Verificari si masuratori PRAM termoviziune instalatii electrice; Executie instalatii electrice, inspectii, testari, verificari periodice din punct de vedere al electrosecuritatii a echipamentelor, aparaturii si a instalatiilor ☎0723.361.107 office@electricalc.ro**

6. **Depanez frigidere si congelatoare inclusiv sambata si duminica. Experienta, promptitudine; ☎021.425.87.56/ 0744.517.905**

7. **Electrician** autorizat interventii rapide, tablouri electrice, prize, lumina, lustre; ☎0762.356.999

8. **Electrician Bucuresti, LucrariElectrice.ro, suntem o societate autorizata ANRE, cu sistem integrat certificat SRAC specializata in proiectare, executie si consultanta pentru lucrari in domeniul energetic. www.lucrari-electrice.ro ☎0721.170.065/ 0769.175.655 romeo.belet@yahoo.com**

9. **Electro** Cordoba, instalatii electrice in santiere, firma serioasa cu experienta de peste 30 ani. Executam instalatii electrice in santiere. Avem colaborari anterioare cu dezvoltatori imobiliari din Bucuresti. Zona de interes Bucuresti, Ilfov, Calarasi ☎0737.060.387 corlata.ilie@yahoo.com

10. **Executie** instalatii gaze Bucuresti, Ilfov proiectare, executie, receptie, punere in functiune instalatii gaze; verificari, revizii instalatii gaze; executie sistem incalzire centrala; verificare centrale termice + remedieri defectiuni ☎0722.349.440 protectgaz@gmail.com

11. **Firma autorizata Stoian Stefan Frigotehnist autorizat, execut reparatii frigidere, congelatoare, combine frigorifice, orice model, la domiciliul clientului in sectoarele 1, 2, 3, 4, 5 si 6, Bucuresti. Executie lucrari de calitate ☎0729.473.587/ 0766.958.393 stoianstefan11@yahoo.ro**

12. **Frigidere service si reparatii Frigidere, combine frigorifice, congelatoare, reparatii. Interventii rapide. Calitate. Garantie. Piese originale. Inclusiv sambata, duminica; ☎0729.473.587/ 021.420.36.48**

13. **Hodut Florin - reparatii frigotehnice Bucuresti frigotehnist autorizat, efectuez reparatii de frigidere, congelatoare si combine frigorifice, vitrine si lazi frigorifice indiferent de marca sau model.Execut reparatii frigorifice cu garantie ☎0745.044.132 reparatiifrigorifice2012@gmail.com**

14. **Home Help instalator, electrician Bucuresti Home Help ofera o gama larga de servicii clientilor sai cum ar fi cele de instalator, electrician, montaj aer conditionat si electrocasnice, lacatuserie si montaj mobila. www.homehelp.ro ☎0745.227.722 contact@homehelp.ro**

15. **Instalatii** sanitare, termice, gaze, orice tip de reparatie, interventie rapida la inundatii, preturi corecte, ☎0730.310.810

16. **Instalator** autorizat Monteaza, repara centrale, obiecte sanitare, robineti, calorifere, boilere, hidrofoare, tevi apa, gaze, aragaze, sigilari apometre ☎0720.433.272/ 0785.887.402

17. **Instalator** non stop execut orice reparatie, desfundari, hidrofoare, boilere, centrale termice, masini spalat, ieftin si rapid; ☎0721.545.897

18. **Intretinere, reparatii frigidere Bucuresti, Ilfov servicii de intretinere si reparatii frigidere dar si: combine frigorifice; frigidere; masini de spalat; congelatoare, lazi frigorifice; aparate aer conditionat la domiciliu. ☎0767.420.005/ 0721.867.936 ion.octavian@yahoo.com**

19. **Masini** automate de spalat, aragazuri, frigidere, ac, electrocasnice, electronice, tv, electrice orice tip, repar, instalez, programez, resetez; ☎0727.279.319/ 021.444.14.17

20. **Pecef Tehnica service electrocasnice, tv Bucuresti service aparate electronice si electrocasnice mici; service aparate electrocasnice mari; service produse profesionale de gastronomie; service aparate de climatizare; service pompe, hidrofoare, scule ☎021.637.70.01/ 021.637.70.02 service.bucuresti@pecef.ro**

21. **Reconditionari mobila, reconditionam si comercializam mobila si obiecte de interior dupa proiectele personale sau proiectele designerului companiei. Va ajutam sa gasiti solutia cea mai convenabila pentru dumneavoastra. ☎0727.247.981 lga.expert@yahoo.com**

22. **Repar** masini spalat automate, toate marcile: Ariston, Whirlpool, Ardo, etc. Ofer garantie; ☎0767.177.665/ 0722.327.483

23. **Reparatii centrale termice si placi electronice Reparatii centrale termice si placi electronice pt orice marca si model rep defecte complicate dam Garantie. Spalari chimice, montaj curatare intretinere centrale. Instalatii termice, sanitare senzori gaz. ☎0730.468.101 geor_ge_09@yahoo.com**

24. **Reparatii frigidere combine frigorifice, congelatoare. Interventii rapide. Calitate. Garantie. Piese originale. Inclusiv sambata, duminica; ☎0729.473.587/ 021.420.36.48**

25. **Reparatii** frigidere PFA, reparatii frigidere casnice si comerciale, congelatoare, convenabil, garantie. ☎0722.565.401/ 0728.247.631

26. **Reparatii frigidere Bucuresti si Ilfov Echipa noastra de frigotehnisti calificati va ofera cele mai bune servicii de reparatii frigidere clasice si no-frost, congelatoare, combine, vitrine, camere si lazi frigorifice. Apelati cu incredere! ☎0722.572.248/ 0766.394.796 cristi_7676@yahoo.com**

27. **Reparatii** frigidere, masini de spalat si camere frigorifice, rapid, la domiciliu. Garantie. ☎0760.991.065/ 0726.298.135

28. **Romversis,** partenerul dumneavoastra de incredere ROmversis realizeaza lucrari de livrare, instalare, modernizare si intretinere a ascensoarelor, pentru: birouri, centre comerciale, hoteluri, institutii publice, spitale si cladiri rezidentiale. ☎021.434.00.46/ 0733.046.086 office@romversis.ro

29. **SC Viosil Instal Construct SRL Firma autorizata ISCIR si ANRE executam lucrari de service, verificari tehnice periodice (vtp), puneri in functiune (pif) centrale termice, revizii inst. Gaze la 10 ani, verificari Inst. Gaze la 2 ani. ☎021.335.77.95/ 0730.559.517**

30. **Service AC, asiguram servicii de intretinere, verificare freon, curatare/igienizare unitate interna sau externa pentru orice model de aparat de aer conditionat. ☎0727.247.981 lga.expert@yahoo.com**

31. **Service frigidere combine frigorifice, congelatoare. Interventii rapide. Calitate. Garantie. Piese originale. Inclusiv sambata, duminica; ☎0729.473.587/ 021.420.36.48**

32. **Servicii reparatii electronice Bucuresti Marcus Electronics - firma specializa executa reparatii electronice, televizoare LCD, LED televizoare cu tub, videoproiectoare, monitoare LCD, plasme, retroproiectoare, camere digitale; ☎0720.667.800/ 0745.410.179 marcusadrian2004@yahoo.com**

33. **Tapiter** autorizat, expert lucrez la domiciliul clientului paturi, canapele, fotolii, scaune, lucrez si pentru restaurante, cluburi; ☎0738.061.031

34. **Tapiter, tamplar recondtionez ieftin canapele coltare, fotolii, dormitoare, paturi, schimb piele, panza si burete, repar si lemnul rupt, etc. Servesc rapid urgentele. ☎0721.423.864**

Transport, turism

1. **Acces** acum transport zi de zi marfa si mobilier electrocasnice, diverse tocarie, asigur la orice adresa din Bucuresti si-n tara in timp util si costuri reduse, ofer seriozitate si promptitudine, asigur personal pt. incarcare, **100 L;** ☎0722.762.732 comenzi@07carmarfa.ro

2. **Asigur** servicii de transport de marfa cu duba de 3.5 T, mobila, obiecte fragile, mutari apartamente, sedii firma, electrocasnice, evacuari moloz. Personal calificat pentru incarcat si descarcat marfa, non stop. **1 L;** ☎0762.113.393 transportmarfa_buc@yahoo.com

3. **Craciun** si revelion 2019-2020 la SIR Fundeni Tower cazare in duplex-uri si apartamente in perioada Craciunului si Revelion 2019-2020 pentru toate buzunarele la sir fundeni tower 3 stele. Primul venit, primul servit, preturi incepand cu 190 ron/noapte. **200 L;** ☎0723.023.830 SALES@SIRGRUP.RO

4. **Dacia** Papu tarif 0,8 l/km duba 3,5 T/9 mc tarif 1 l/km. Dimensiuni (1,6x3, 2x2) sau Dacia Doker 5 locuri 0,8 l/km se poate atasa remorca sau platforma, autoturisme optional oferim personal incarcare descarcare cotracost 150 lei pe persoana. **150 L;** ☎0766.642.507

5. **Duba** noua 3,5 tone volum 20 mc dimensiuni utile 4,2 x 2,1 x 2,2, tarif 1.5 lei/km sau duba 3,5 tone volum util 12 mc dimensiuni utile 3,6x1.75x2 tarif 1 lei/km Dacia papuc 0,8 lei/km avem persoane înc?rcare desc?rcare contracost separat 150 lei. **150 L;** ☎0786.336.660

6. **Firma** mutari transport marfa mobila ieftin, transport ieftin in Bucuresti si provincie. www.transport-marfa-mobila.ro **120 L;** ☎0721.213.667/ 0721.213.667 valentinochioiu@yahoo.com

7. **Mutari** Mobila Bagaje Electrocasnice Ieftin promotie pe site web www.transport-marfa-mobila.ro **120 L;** ☎0721.213.667 valentinochioiu@yahoo.com

8. **Mutari mobilier cu personal calificat C.D.M. Prestari servicii mutari mobilier cu personal calificat; demontare, ambalare, transport, remontare, reparatii, modificari la cel mai bun pret ☎0723.700.601/ 0743.700.601 cdmprestariservicii@yahoo.com**

9. **Sofer/manipulant** marfa Bucuresti candidatul ideal: minim 2 ani experienta, serios, responsabil, organizat. Descriere Job: receptie,manipulare marfa in depozit, livrarea comenzilor, disponibilitate pentru deplasari in tara **2.500 L;** ☎0726.710.492 office.iasi@rutilli.ro

10. **TRANSPORT** la preturi mici. Transport local si extraurban, mobila, bagaje, electrocasnice, obiecte voluminoase, marfa, diverse, etc. Duba cu volum de incarcare 12mc. Extraurban ofer preturi de bun simt. ☎0741.515.030

11. **Transport** ieftin papuc sau duba sau basculabila Transport papuc, duba, marfa bagaje mobila etc. sau basculabila pt. nisip, pietris si materiale constructii in Buc si provincie. La cerere manipulanti pt. incarcare. Seriozitate. George non stop, **50 L;** ☎0722.851.823

12. **Transport** marfa, duba 3,5 t, volum 17 metrii cubi, intern extern. Asigur factura, decont. ☎0722.715.339

13. **Transport** marfa, moloz Oferim servicii de transport marfa si moloz cu autoutilitara de 3,5 tone basculabila. Pentru comenzi asteptam telefon. Acoperim Bucuresti-Ilfov. **1 €;** ☎0786.215.518 adaconstroffice@gmail.com

14. **Transport** marfa/ mobila/ moloz sector 6/5/1 Transport marfa/mobila/moloz in sectorul 6/5/1 sau in afara Bucurestiului si curatenie. La cerere se pot rezerva 2 manipulanti. Groapa de gunoi 150 ron + cursa aferenta !! Bogdan **45 L;** ☎0763.818.800 ymcmbu18@gmail.com

15. **Transport marfuri Romania Olanda Belgia Germania curse regulate cu autoutilitare de 3,5t in regim de grupaj sau exclusive. Transport bagaje, colete, mobila, electrocasnice, biciclete, motociclete. 1 €; ☎0725.251.059 florin.oferte@gmail.com**

16. **Transport** mobila de la 200 lei cu manipulare Firma noastra ofera, de asemenea, servicii de transport mobila in Bucuresti, dar si in afara orasului, la preturi extrem de atractive, mai ales in aceasta perioada de criza. Va putem la dispozitie expertiza noastra de mai bine de 10 ani in domeniu, pentru a rezolva problemele de transport mobilier pentru dumneavoastra. **200 L;** ☎0721.188.607/ 0760.614.691 tzukyy2006@yahoo.com

17. **Transport** mobila si marfa, camioane 3,5 tone, 7,5 tone si 12 tone; ☎0769.479.269

18. **Transport** moloz, mobila, in Bucuresti, Ilfov si provincie, efectuez transport moloz, mobila, nisip, balastru, electrocasnice nefolosibile si lucruri de care nu mai este nevoie. ☎0768.500.865

19. **Transport** nisip, balast, piatra, moloz, lemne de la demolari sau inchiriez pe termen lung; ☎0722.764.395

Întreprinzători alte domenii

1. **Broderie** industriala societate executa la comanda broderii electronice, pe orice tip de suport textil, cu aplicatii, decupaje laser, realizeaza si modifica programe de brodat, asigurand conversia in orice limbaj masina; ☎021.224.47.00/ 0744.569.363 office@brodona.ro

2. **Colaborare** jocuri de noroc, aparate slot machine companie organizatoare de jocuri de noroc ofera colaborare pentru detinatori de spatii comerciale din orice judet. Punem la dispozitie cele mai noi si mai jucate aparate pentru sali de jocuri, baruri. **1.550 L;** ☎0756.111.372

3. **Creare** site, realizare website, pret ft bun, ai nevoie de un website cu design placut care se incarca rapid, functioneaza pe mobil, tableta, laptop, PC si apare in cautari la un raport pret/calitate foarte bun? Afla detalii in privat. **300 L;** ☎0771.424.596 dan.ciprianfrl09@outlook.com

4. **Design** grafic, mecanica fina, copiat chei servicii complete de grafica publicitara si de pagini web. Servici de tipografie diversificat.Oferim si servicii de copiat chei (yala, lacat, broasca, seif, auto, cutii postale), cartele acces, mecanica fina. ☎0739.952.669 dib.officeinfo@gmail.com

5. **Detectivi** particulari, agentie de investigatii de ce sa ne alegeti pe noi? Aducem probele de care aveti nevoie pentru a alunga suspiciunile si a afla adevarul in problemele care va preocupa. Supraveghere, probe foto-video, rapoarte.www.victoriaveritas.ro **35 €;** ☎0726.907.497/ 0723.086.642 victoriaveritas@yahoo.com

6. **Echitatie,** plimbari calare in natura Cursuri echitatie, plimb?ri calare gen western la 30 min de Bucure?ti într un decor de poveste. 70 lei pt 60 minute de stat in sa!!! Pret fara concurenta in zona Bucuresti!!! **70 L;** ☎0745.893.720 bogdangabaroi@yahoo.com

7. **Inchirieri** auto hibrid Toyota Ford Lincon Inchirieri auto hibrid Toyota Ford Lincon yacht bayliner ciera saptama ☎0744.372.439

8. **Sala** de croit efectuam incadrare, spanuit si taiere dupa tipar a materialelor. Zona str. Torentului nr. 3-5; ☎0732.143.766/ 0771.058.196

9. **Transfer de bani online www.smith.com.ro trimite bani on line de la doar 1.99 euro prin platformele www.smith.com.ro. Poti plati ratele in euro la banci in Romania prin ATB Smith Drumul Taberei. Plata amenzi din strainatate agentii Smith si ATB. 1 €; ☎+40213318012/ +40213318000 claims@smith-smith.ro**

Servicii diverse

1. **Abate** drumul tau spre o relaxare placuta cu fete profesioniste in arta masajului. Vino sa te detasezi putin de problemele cotidiene, intr-un cadru discret si curat. Vila, lux, aromaterapie, uleiuri aromate, **120 L;** ☎0766.238.084/ 0728.702.675 massage.excess@yahoo.com

2. **Acasa,** masaj profesional, in conditii optime, cu atestat, pe masa din poze (reale), pe Vitan colt cu M. Bravu, o succesiune de manevre manuale, pt. a va revigora si echilibra functiile cognitive. Relax, rasfat si s?n?tate. Nu e sex. Rog cititi detaliile **150 L;** ☎0752.521.730/ 0752.521.730

3. **Ada,** doamna matura ofer masaj de relaxare la domiciliul meu. Pentru detalii nu ezita sa ma contactezi.zona Dristor, Kaufland. **50 L;** ☎0724.164.656

4. **Adina,** noua pe site, buna, sunt Adina noua pe site. Te invit in locatia mea discreta si curata pt a iti oferi un masaj de neuitat. **70 L;** ☎0753.374.723

5. **Adriana,** kinoterapeut, relaxare, tonifiere, cervical, capilar, reflexoterapie, pe masa de masaj, lombar si sportiv. Cu creme si uleiuri din plante naturale. ☎0732.536.900

6. **Alexandra** 19 ani, buna, esti stresat si obosit, vino la un masaj de relaxare, intr-o locatie curata si discreta, pozele imi apartin in totalitate, la fel si igiena. **80 L;** ☎0731.984.177 floribucurali@gmail.com

7. **Alexia,** noua in zona Obor Colentina poze 100% reale, draguta cu forme, ofer masaj de relaxare domnilor generosi. **100 L;** ☎0723.755.912 gindacdorinadorina@gmail.com

8. **Alice,** blonda, matura, eleganta, ofer masaj de relaxare totala si tonifiere la domiciliul meu, servicii de calitate, singura in locatie, poze reale 100 %. Bd. Dimitrie Cantemir, Budapesta, Tineretului, **100 L;** ☎0767.752.256/ 0730.967.399

9. **Alyna,** new, Drumul Taberei, Favorit, blonda senzuala si dulce, ofer domnilor generosi si educati in locatia mea masaj terapeutic si de relaxare. Am 30 ani, 1,68 m, 52 kg. Nu raspund la mesaje si nr private. Detalii la tel. **50 L;** ☎0739.342.446

10. **Am** 23 ani, ofer masaj de relaxare la domiciliul clientului, detalii la telefon ☎0731.571.880

11. **Amalia,** 26 ani, sunt o blonda miniona, reala si te astept in compania mea sa-ti ofer diferite tipuri de masaj si alte surprize. Contacteaza-ma, **60 L;** ☎0730.563.654

12. **Amira,** 24 ani, esti obosit dupa o zi de munca sau doar vrei sa te relaxezi, te astept intr-o locatie curata si discreta(cu aer conditionat) pentru a-ti oferi un masaj de relaxare de neuitat. Zona Drumul Taberei. **50 L;** ☎0734.294.075/ 0726.612.034

13. **Ana,** 35 de ani, doamna matura cu experienta te astept sa petrecem clipe de neuitat intr-o sedinta de masaj de relaxare la domiciliul meu. Zona Lizeanu, Obor, Stefan cel Mare. ☎0799.555.010

14. **Ana,** doamna matura, 35 ani, noua in zona ofer masaj de relaxare la domiciliul meu, poze reale. Zona Dristor (metrou). **50 L;** ☎0725.044.235

15. **Anca** blonda cu poze reale 1.70 cu 65 kg 33 de ani vreau sa ofer tuturor domnilor cu bun gust un masaj de relaxare ce te va face sa revi suna-ma zona Zepter **50 L;** ☎0774.927.889

16. **Anca** blonda cu poze reale, 1.70, cu 65 kg, 33 de ani, vreau sa ofer tuturor domnilor cu bun gust un masaj de relaxare ce te va face sa revii, suna-ma, zona Zepter **50 L;** ☎0774.927.889

17. **Anca** Blonda cu poze reale, 1.70, cu 65 kg, 33 de ani, vreau sa ofer tuturor domnilor cu bun gust un masaj de relaxare ce te va face sa revii, suna-ma, zona Zestre. **50 L;** ☎0774.927.889

18. **Anca** noua in zona si in locatie, blonda cu poze reale, 1.70 cu 65 kg, 33 de ani, vreau sa ofer tuturor domnilor cu bun gust masaj de relaxare plin de surprize, zona Zepter, **50 L;** ☎0774.927.889

19. **Anca** noua in zona si in locatie, blonda cu poze reale, 1.70 cu 65 kg, 33 de ani, vreau sa ofer tuturor domnilor cu bun gust masaj de relaxare zona Zepter. **50 L;** ☎0774.927.889

20. **Anca** noua in zona si in locatie, blonda cu poze reale, 1.70 cu 65 kg, 33 de ani, vreau sa ofer tuturor domnilor cu bun gust masaj de relaxare, zona Zepter, **50 L;** ☎0774.927.889

21. **Anca** noua in zona si in locatie, blonda cu poze reale, 1.70 cu 65 kg, 33 de ani, vreau sa ofer tuturor domnilor cu bun gust masaj de relaxare, zona Zepter, **50 L;** ☎0774.927.889

22. **Anca** Noua in zona si in locatie, blonda cu poze reale, 1.70 cu 65 kg, 33 de ani, vreau sa ofer tuturor domnilor cu bun gust masaj de relaxare, zona Zepter, **50 L;** ☎0774.927.889

23. **Anca** masaj ofer masaj de relaxare, terapeutic (cervical, lombar, reflexoterapie) sportiv 60 min/200 ron luni-vineri 10:00-20:00 sambata 10:00-18:00. Disfunctia erectila, punctul VC6, caut colega **200 L;** ☎0730.942.287

24. **Anca** Titan, matura 36 de ani ofer masaj total domnilor interesati la domiciliul meu, locatie discreta si curata. Titan, b-dul 1 Decembrie, Trapezului, **80 L;** ☎0729.311.098 cornelia663@yahoo.com

25. **Anca,** blonda cu poze reale, 1.70 cu 65 de kg, 33 de ani, vreau sa ofer tuturor domnilor cu bun gust un masaj de relaxare ce te va face sa revii suna-ma, zona Zepter, **50 L;** ☎0774.927.889

26. **Anca,** noua in zona si in locatie, blonda cu poze reale, 1.70 cu 65 kg, 33 de ani, vreau sa ofer tuturor domnilor cu bun gust simt masaj de relaxare zona Zepter. **50 L;** ☎0774.927.889

27. **Andra** 26 ani noua in zona masaj de relaxare si tonifiere al trupului si sufletului la domiciliul discret si curat Unirii-Zepter. **50 L;** ☎0731.550.467

28. **Andra** 26 ani noua in zona, ofer masaj de relaxare intr-un ambient placut intr-o locatie discreta si curata, zona Unirii Zepter, **60 L;** ☎0758.279.994

29. **Andra** 34 de ani, doamna matura ofer masaj de relaxare, zona Titan, metrou **60 L;** ☎0721.493.806

30. **Andreea** blonda 27 de ani 1.65 cu 58 kg, te astept pe tine domn generos la un masaj ce te scoate din stresul de zi cu zi, mai multe detalii la tel. Zona Zepter **40 L;** ☎0761.002.526

31. **Andreea** blonda cu poze reale, 27 de ani, te astept pe tine domn generos la un masaj de relaxare, plin de surprize zona Zepter **40 L;** ☎0761.002.526

32. **Andreea** 36, bd. Unirii, Lucian Blaga, sunt o bruneta draguta ce iti ofer un masaj de relaxare la domiciliul meu, sunt deschisa la fanteziile tale, daca doresti sa ne cunoastem astept apelul tau. Mai multe detalii la telefon. **70 L;** ☎0723.762.122

33. **Andreea,** 1.70 m, 55 kg, ofer masaj terapeutic si de relaxare profesional pentru mai multe detalii, astept tel. tau. Zona Unirii Zepter blv Unirii 70 **50 L;** ☎0734.522.735

34. **Andreea,** 1.70 m, 56 kg, ofer masaj terapeutic si de relaxare, pentru mai multe detalii, astept tel. tau. Zona Bd. Unirii, Zepter. **50 L;** ☎0734.522.735

35. **Andreea,** blonda 27 de ani 1.65 cu 58 kg, te astept pe tine domn generos la un masaj ce te scoate din stresul de zi cu zi, mai multe detalii la tel. zona Zepter **40 L;** ☎0761.002.526

36. **Andreea,** blonda cu poze reale 100 %, 1.65 cu 58 de kg, 27 de ani selectiva si foarte dulce te astept la un masaj, suna-ma, zona Zepter **40 L;** ☎0761.002.526

37. **Andreea,** blonda cu poze reale 100 %, 1.65 cu 58 de kg, 27 de ani selectiva si foarte dulce te astept la un masaj, suna-ma, zona Zepter **40 L;** ☎0761.002.526

38. **Andreea,** blonda cu poze reale 100% 1.65 cu 58 kg 27 de ani selectiva si foarte dulce te astept pe tine domn generos la un masaj, suna-ma, zona Zepter **40 L;** ☎0761.002.526

39. **Andreea,** blonda cu poze reale 27 de ani te astept pe tine domn generos la un masaj de relaxare, zona Zepter, **40 L;** ☎0761.002.526

40. **Andreea,** Blonda, cu poze reale, 27 de ani, te astept pe tine domn generos la un masaj de relaxare zona Zepter, **40 L;** ☎0761.002.526

41. **Andreea,** miniona matura, roscata, ofer masaj de relaxare la domiciliul meu, ambient placut, discretie totala ora, detalii tel. Zona Unirii, M **50 L;** ☎0734.323.084/ 0764.828.788

42. **Andreea,** ochii albastri 1.70 m, 56 kg, ofer masaj terapeutic si de relaxare profesional pentru mai multe detalii, astept tel. tau. Zona bd. Unirii nr. 70 Zepter. **50 L;** ☎0734.522.735

43. **Andreea,** 18 ani, masaj, noua pe site, tandra, te asptept in locatia mea pentru a ne cunoaste mai bine, pentru detalii suna-ma, pozele sunt 100 reale. Zona Piata Sudului. **100 L;** ☎0759.692.289

44. **Atestat** tehnician maseur, masaj profesional: somatic=clasic, intretinere relaxare, sportiv, anticelulitic, epilat crema, reflexo, capliar, facial-150 L/75 min, maxim, pe masa de masaj, central. Exclus alte servicii. 10-20. **150 L;** ☎0743.593.040

45. **Aveti** nevoie de un masaj de relaxare, Maseuza ofer masaj de relaxare la domiciliul meu, masajul se face pe pat, nu pe masa de masaj. Suna ma si nu vei regreta **120 L;** ☎0767.590.944 lamourr_masagee@yahoo.com

46. **Berceni** Nitu Vasile, singura in locatie Te-ai saturat de fete grabite si poze false? Atunci te astep intr-o locatie discreta pentru a te relaxa cu diferite tipuri de masaj. **50 L;** ☎0722.869.573

47. **Bianca** 24 ani noua in zona te astept la un masaj de relaxare. Sunt o domnisoara slim si stiu ce-ti doresti. Detalii suplimentare la tel Zona Bdv Unirii bloc BCR statia Lucian Blaga. **80 L;** ☎0724.790.518/ 0764.461.574

48. **Bianca** noua in Bucuresti, 20 de ani, devotamentul si finetea cu care te voi trata te vor face sa uiti grijile si sa depasesti barierele placerii si extazului, masaj. Te astept intr-o locatie discreta si curata 100/200, **100 L;** ☎0736.222.761

49. **Bianca,** 24 ani masaj Noua in zona, te invit sa petrecem momente placute. Sunt o domnisoara slim si stiu ce vrei. Mai multe detalii la telefon. Zona Bd. Unirii, bl. BCR statia Lucian Blaga. **80 L;** ☎0724.790.518/ 0764.461.574

50. **Bianca,** 30 ani, masaj de relaxare domnilor discreti, intersectie Doamna Ghica, **50 L;** ☎0737.055.295

51. **Blonda** 32 ani, ofer masaj de relaxare. Titan, metrou **60 L;** ☎0724.040.231

52. **Blonda** matura ofer masaj de relaxare, discretie, ac, noua in zona Unirii, **100 L;** ☎0729.601.233

53. **Blonda,** 32 ani, ofer masaj de relaxare pt mai multe detalii suna-ma. Titan metrou. **60 L;** ☎0724.040.231

54. **Blonda,** te invit in locatia mea intima discreta si curata pentru a te satisface cu un masaj de relaxare placut si intim, te astept cu drag. Locatie Militari Piata Veteranilor. **60 L;** ☎0727.630.332

55. **Blonda,** hello blonda draguta, finuta si cu bun simt invit domni draguti si seriosi la un masaj de calitate si bun gust. Am 36 de ani ma cred o femeie sincera sigura pe mine si serioasa. Asadar suna ptr detalii; **70 L;** ☎0764.296.622 Mireluta@gmeil.com

56. **Bowen,** terapia bowen trateaza eficient afectiunile musculare, articulare, stresul. Shiatsu pres pe meridiane (zu san li, yumeiho) thay. Cele mai profunde tehnici de masaj. ☎0727.565.059

PRESTĂRI SERVICII

57. **Bruneta** garantez revenirea, te-ai saturat de poze false, vrei un masaj de relaxare, igiena maxima, deplasari hotel, locatie Berceni, **80 L;** ☎0721.625.812

58. **Bruneta** ofer masaj de relaxare si între?inere la domiciliul mei. Discretie si seriozitate. Mai multe detalii la telefon, zona centrala, **100 L;** ☎0799.364.489

59. **Bruneta** dulce, ofer masaj de relaxare, zona Unirii, nu raspund la mesaj sau numar privat. **60 L;** ☎0722.699.010

60. **Bruneta** matura, dulce, poze reale 100%. Sunt o bruneta frumoasa cu forme apetisante si sunt sigura ca te vei convinge la fata locului, te astept pentru a petrece clipe frumoase. Ma poti gasi pe Octavian Goga nr 24. **70 L;** ☎0734.639.343

61. **Bruneta** noua in zona, te invit in compania mea pentru un masaj de relaxare intr-un cadru intim si discret, pentru mai multe detalii la telefon **70 L;** ☎0720.402.835

62. **Bruneta,** 33 ani, ofer masaj de relaxare la domiciliul meu, pt detalii suna-ma. Zona Piata Muncii; **100 L;** ☎0737.184.035

63. **Bruneta,** 30 ani, noua in zona Dristor Kaufland iti ofer masaj de relaxare intr-un ambient placut, poze reale, discretie si seriozitate, Dristor Kaufland. **50 L;** ☎0764.292.336

64. **Bruneta,** 35, masaj de relaxare, body, zona Unirii, **70 L;** ☎0729.114.696

65. **Bruneta,** Blv Unirii Veronica 55 iti pot oferi un masaj de relaxare la domiciliul meu, pentru mai multe detalii astept apelul tau. Zona statia Lucian Blaga bloc BCR **70 L;** ☎0787.660.633

66. **Bulevardul** Unirii Zepter masaj, acest numar este valabil si pentru WhatsApp; **50 L;** ☎0726.449.862

67. **Buna** sunt Carina, o domnisoara de 21 ani, 1.80 inaltime, 60 kg, noua in zona. Te astept la mine pentru un masaj de relaxare mai multe detalii la tel. Poze reale 100% **60 L;** ☎0701.175.927

68. **Buna,** sunt Alina, noua in zona Buna am 32 de ani, 167 cm, 60 de kg, te invit la mine in locatie la un masaj total de relaxare domnilor cu bun simt, cer si ofer discretie maxima, pentru mai multe detalii suna-ma. **40 L;** ☎0753.332.890

69. **Buna,** sunt Ana, 26 ani Zona Berceni, usor de ajuns. Te astept in locatia mea discreta. Pun pret pe igiena si bun simt. Fara fite si figuri. Fara graba. **60 L;** ☎0732.187.469

70. **Calea** Calarasilor noua in zona Buna, ma numesc Rebeka am 25 ani, 1.60 inaltime. 48 kg. Ochii verzi. Tenul alb si parul lung. Mi-ar face mare placere sa iti pot oferi masaj de neuitat. **50 L;** ☎0771.608.932 catanagabriel107@gmail.com

71. **Cami,** new in zona, masaj, buna, sunt Cami, te astept in compania mea, am 29 de ani, 50 kg, detalii despre serviciile mele la tel. Poze 100%100 reale. ☎0745.593.657 Carmenbunea@yahoo.com

72. **Carmen** doamna matura, 50 ani te invita la un masaj de relaxare. Discrete, intimitate, ambient placut. Zona Titulescu Pasaj Basarab **50 L;** ☎0784.861.481

73. **Carmen,** doamna matura 50 ani, te invita la un masaj de relaxare. Discretie si intimitate. Zona Titulescu, Banu Manta. Pasaj Basarab. Program 9-19. **50 L;** ☎0784.861.481

74. **Ce** zici de un masaj? Maseuza, ofer masaj de relaxare la domiciliul meu, masajul se face pe pat, nu pe masa de masaj. Suna ma si nu vei regreta, **120 L;** ☎0736.297.976

75. **Colentina** Colentina, locatie noua situata in Colentina servicii de relaxare totala intr-o locatie noua curata si discreta sunt singura. Suna-ma pt detalii despre pret servicii adresa exacta. **50 L;** ☎0767.423.746

76. **Colentina** noua in zona Dna Ghica, Colentina, ofer servicii de relaxare totala in locatia mea curat discret singura suna-ma pt detalii despre pret, servicii adresa exacta. **50 L;** ☎0765.117.588

77. **Colentina,** locatie noua situata in Colentina, servicii de relaxare totala in locatia mea curata, discreta, singura, suna-ma pt detalii despre pret servicii adresa exacta **50 L;** ☎0767.423.746

78. **Colentina,** servicii de relaxare totala in locatia mea, curat, discret, singura suna-ma pt detalii, despre pret servicii, adresa exacta, poza reala, **50 L;** ☎0767.423.746

79. **Colentina,** noua in zona Dna Ghica, Colentina, ofer servicii de relaxare totala in locatia mea curat discret singura suna-ma pt detalii despre pret, servicii adresa exacta. **50 L;** ☎0765.117.588

80. **Corina** Tanara draguta cu forme placute, te astept la un masaj de relaxare intr-o locatie curata si discreta. Titan, Bd Theodor Pallady. **80 L;** ☎0734.477.470

81. **Corina,** draguta si sociabila, te astept in locatia mea curata si discreta pt un masaj de relaxare plin de surprize. Poze reale si recente, pt mai multe detalii contacteaza-ma, zona Titan, bd. Theodor Pallady; **80 L;** ☎0734.477.470

82. **Cosmetica** pentru domni, ofer servicii de cosmetica pentru domni in conditii de igiena maxima, lucrez doar cu produse de calitate profesionale, preturile sunt afisate in rubrica de mai jos ☎0731.601.134

83. **Cristina,** blonda 29 ani, draguta sociabila si atenta la dorintele tale te astept in compania mea pentru o ora de masaj si alte fantezii, in locatia mea curata si discreta militari Gorjului. Program 08:30-15:30 **100 L;** ☎0733.780.005

84. **Cristina,** bruneta ofer masaj de relaxare, zona Rond Alba Iulia. **100 L;** ☎0733.257.218

85. **Cristina,** domnisoara draguta si sociabila ofer masaj de relaxare la domiciliul meu domnilor care stiu sa aprecieze calitatea. Detalii suplimentare la telefon. Titan, bd. Theodor Pallady. **60 L;** ☎0732.721.047

86. **Cristina,** blonda draguta, 29 de ani draguta cu simtul umorului atenta la dorintele tale, te astept in compania mea sa petrecem o ora de relaxare in locatia mea curata si discreta! Militari, Gorjului! Program 08:30-15:30 luni-vineri. **100 L;** ☎0733.780.005

87. **Cuplu** casatorit, masaj de relaxare, ambianta placuta. Mai multe detalii la tel.; ☎0723.424.793

88. **Cuplu** tineri cuplu de tineri, lipsit de inhibitii, manierat, dorim sa cunoastem alt cuplu ☎0748.485.527/ 0720.149.542

89. **Denisa,** domnisoara cu experienta iti ofer masaj de relaxare, cervical, lombar, pe masa de masaj intr-un ambient placut si relaxant. Titan, bld Theodor Pallady, **60 L;** ☎0723.192.086

90. **Denisa,** miniona cu forme placute te astept intr-o locatie curata si discreta pt a-ti oferi masaj de relaxare. Titan, Theodor Pallady. **60 L;** ☎0723.192.086

91. **Dessiree** Masaj a creat pentru tine un loc incantator, curat, sigur si discret. Salonul cu cele mai frumoase fete din Bucuresti te asteapta intr-o atmosfera placuta sa descoperi arta masajului de relaxare, **120 L;** ☎0732.545.457 desiree.masaj@yahoo.com

92. **Diana,** finuta, 29 de ani, atenta la cerintele tale, servicii ireprosabile, fara fite si figuri, doar un masaj de calitate, zona Lizeanu Obor Stefan cel Mare. **80 L;** ☎0799.633.655

93. **DOAMNA** blonda, singura, sociabila fizic placut linistita si rabdatoare cu experienta in masaj terapeutic depun pasiune in ceea ce fac. Detalii la telefon. Militari, **50 L;** ☎0737.218.736

94. **Doamna** casatorita, stilata, masaj de relaxare la domiciliul meu. Mai multe detalii la tel.; ☎0722.966.960

95. **Doamna** Clasic masaj de relaxare, tonifiere si intretinere corporala posta Vitan, **60 L;** ☎0764.925.378

96. **Doamna** cu experienta te astept cu drag pt momente de rasfat in doi care te vor face sa te reintorci cu placere. Numai la domiciliul meu, zona sector 1. Program 9-22. ☎0727.141.378

97. **Doamna** fac masaj terapeutic; ☎0735.670.953

98. **Doamna** miniona matura, masaj de relaxare la domiciliul meu, ambient placut, discretie totala, detalii tel. Zona Hotel Horoscop, Unirii, metrou, **50 L;** ☎0764.828.788/ 0734.323.084

99. **Doamna** ofer masaj clasic de relaxare, tonifiere si revigorare domnilor, central, intim si discret ☎0720.282.102

100. **Doamna** ofer masaj de relaxare domnilor seriosi si cu bun simt la domiciliul meu. Mai multe detalii la tel. Titan, **120 L;** ☎0723.709.726

101. **Doamna** ofer masaj de relaxare la domiciliul meu curat si discret. Mai multe detalii la tel. Delfinului Pantelimon **40 L;** ☎0727.512.037

102. **Doamna** 33 ani frumoasa, inalta cu forme te invit la mine acasa la un masaj complet de relaxare, body masaj. Ma implic in ceea ce fac. Pt mai multe detalii te astept cu un telefon. **100 L;** ☎0728.890.998

103. **Doamna** 37 Buna, numele meu este Alina. Te astept pe tine domn generos, la loc mea pt. un masaj de relaxare din zona Bd Unirii nr 63 statia Lucian Blaga mai multe det la tel **70 L;** ☎0723.762.122

104. **Doamna** bruneta draguta, companie placuta, discretie, curatenie zona centrala **150 L;** ☎0743.957.009

105. **Doamna** Ghica Colentina, locatie noua situata in Colentina servicii de relaxare totala intr-o locatie noua curata si discreta sunt singura. Suna-ma pt detalii despre pret servicii adresa exacta. **50 L;** ☎0767.423.746

106. **Doamna** matura ofer masaj de relaxare domnilor manierati Baba Novac. **60 L;** ☎0756.709.976

107. **Doamna** matura rafinata blonda te invit in locatie discreta si curata pentru relaxare intr-o ambianta placuta. **80 L;** ☎0721.853.409/ 0735.026.104

108. **Doamna** matura 48 ani, noua in zona Teiul Doamnei. Sunt o doamna matura care stie ceea ce vrea. Ofer masaj de relaxare domnilor care doresc sa scape de rutina. Fara graba Va astept, detalii la tel. Lacul Tei ap. Obor, **80 L;** ☎0729.402.665

109. **Doamna** matura, 38 ani, 1.70, 53 kg, bruneta suvite blonde foarte vesela si pusa pe sotii, te astept la un masaj de relaxare intr-o locatie curata si linistita usor de ajuns adica fix la metrou Eroii Revolutiei, pr 10 - 18. **60 L;** ☎0741.956.770

110. **Doamna** matura, ofera masaj de relaxare, cervical, lombar, reflexoterapie, se lucreaza si disfunctia erectila. Mesajul este placut si relaxant. **150 L;** ☎0763.714.625 Visvio67@yahoo.com

111. **Doamna** matura, open mind, te astept in locatia mea pentru un masaj de relaxare fara graba, pentru mai multe detalii. astept apelul tau, **70 L;** ☎0787.660.633

112. **Doamna** matura, poze noi din locatie, ofer masaj de relaxare totala si tonifiere la domiciliul meu, servicii de calitate, singura in locatie, poze reale 100%. **100 L;** ☎0729.454.020

113. **Doamna** matura, Tina, 48 ani, ofer masaj total de relaxare. **70 L;** ☎0721.980.503

114. **Doamna** matura, 40 ani Militari, sociabila si discreta, ofer masaj in locatia mea domnilor maturi si generosi. ☎0736.535.072

115. **Doamna** plinuta Ma adresez domnilor care adora femeia cu forme generoase, placuta comunicativa atenta cu tine ofer masaj fara graba domnilor cu bun simt. ☎0724.433.341

116. **Doamna** rafinata, noua in domeniu, masaj zona Obor te astept cu mare drag la un masaj total facut cu placere la mine acasa, in intimitate. Ai fantezii? Hai sa le indeplinim impreuna. Sunt deschisa si vesela, tin la igiena si la discretie. **100 L;** ☎0721.985.688

117. **Doamna** singura, 44 ani, ofer masaj de relaxare, zona centrala, **70 L;** ☎0768.037.948

118. **Doamna** singura, sociabila fizic placut o fire linistita discreta si rabdatoare cu experienta in masaj terapeutic depun pasiune in ceea ce fac d-lor manierati si educati, detalii la telefon, Militari, **50 L;** ☎0737.218.736

119. **Doamna,** 29 de ani, alegerea ta, ai incercat zeci de metode pt. a te relaxa si nu a avut rezultate pe asteptarile tale, te astept la mine pt. un masaj, pt. a-ti satisface acest moft. Locatie Berceni **80 L;** ☎0728.567.820

120. **Doamna,** maseuza selectiva ofer masaj de buna calitate, intretinere corporala in functie de preferinte. Ofer conditii de lux, intimitate si discretie. Alte detalii pt programare la telefon, nu deranja inutil **150 L;** ☎0721.015.759 cautcolega@yahoo.com

121. **Doamna,** ofer masaj de relaxare la domiciliul meu discretie si intimitate zona Delfinului, Pantelimon. **50 L;** ☎0739.469.952

122. **Doamna,** 45 ani, discreta, atenta la dorintele tale, ofer masaj terapeutic, profesional de relaxare, cervical, lombar. Mosilor-Obor. Program 14-22. Discretie si igiena. Pret 100 L ora, **100 L;** ☎0727.483.225

123. **Domn** efectuez masaj de relaxare generala numai doamnelor. ☎0723.760.508

124. **Domna** matura daca vrei sa ma cunosti, pt un masaj de relaxare, te astept la mine in loc. Discretia si intimitatea ta oferita din partea mea. Zona Bdv Unirii BCR statia Lucian Blaga, **80 L;** ☎0724.790.461

125. **Domnisoare** oferim masaj de relaxare, sportiv si terapeutic la noi in locatie, zona Domenii, **100 L;** ☎0765.533.828/ 0731.728.813 www.exclusivemasaj.ro

126. **Draguta,** atragatoare, cu bun simt, rabdatoare, te astept la un masaj relaxant si cu siguranta nu vei regreta. Te astept la domiciliul meu, Militari, **60 L;** ☎0727.626.314

127. **Dristor,** 19 ani Pustoica 19 ani, 1 70, 50 kg, te invit in compania mea pentru un masaj de relaxare si tonifiere, discretie si igiena maxima, mai multe detali tel. **60 L;** ☎0766.868.472

128. **Dristor,** noua pe site Pustoica 19 ani, 1 70, 50 kg, te invit in compania mea pentru un masaj de relaxare si tonifiere, discretie si igiena maxima, poze reale, mai multe detali tef. **60 L;** ☎0769.934.218

129. **Dristor,** noua pe site, pustoaica 19 ani, 1.70, 50 kg, te invit in compania mea pentru un masaj de relaxare si tonifiere, discretie si igiena maxima, mai multe detalii tel. **100 L;** ☎0768.448.653

130. **Dristor,** noua pe site, masaj total 1.70, 50 kg, te invit in compania mea pentru un masaj total si multe alte fantezii, poze reale, discretie si igiena maxima, mai multe detalii tel. **60 L;** ☎0766.132.478

131. **Drumul** Taberei, doamna 30 de ani, te astept la domiciliul meu pentru masaj terapeutic si de relaxare, curat si discret. Detalii la telefon, **50 L;** ☎0736.944.334

132. **Drumul** Taberei, Roxy, Favorit, ofer masaj de relaxare si intretinere corporala, detalii la telefon, **100 L;** ☎0766.589.355

133. **Elena,** 47 ani buna, ofer masaj de relaxare domnilor generosi si manierati la domiciliul meu, fara graba. Mai multe detalii la telefon, Baba Novac **100 L;** ☎0742.881.736

134. **Ely** Hei, sunt noua pe site, am 19 ani, te astept in locatia mea curata si discreta pentru a-ti oferi un masaj de calitate, **150 L;** ☎0784.345.338

135. **Eroii** Revolutiei Denisa draguta si placuta te astept la un masaj de relaxare. Program 10-19. Accept domni minim 30 ani. Locatia este fix la gura de metrou iesirea spre soseaua Giurgiului, noul nr este; **60 L;** ☎0752.405.476

136. **Eroii** Revolutiei sunt o tipa comunicativa cu simtul umorului, te astept intr-un cadru discret si curat pentru un masaj de relaxare. Suna pt. detalii, **100 L;** ☎0731.053.116

137. **Eroii** Revolutiei, blonda educata si manierata te astept la un masaj de relaxare Pun pret pe calitate nu pe cantitate, daca si tu, atunci suna-ma si nu vei regreta. ☎0720.014.700

138. **Eroii** Revolutiei, noua in zona doamna in adevaratul sens al cuvantului, te astept la un masaj relaxant unde calitatea si respectul sunt foarte importante, daca si pentru tine atunci te astept sa ne cunoastem, **100 L;** ☎0729.407.691

139. **Hai** la un masaj de relaxare maseuza tanara, ofer masaj de relaxare si reflexoterapie in locatia mea discreta si curata. Masajul se face pe pat nu pe masa. Te fac sa uiti de monotonia zilnica si de stresul acumulat la munca. **120 L;** ☎0767.590.944

140. **Impartitor** pliante angajam impartitor pliante sector 6, Bucuresti. Campanie o luna de zile. Banii la sfarsitul saptamanii. 10 ron / ora. Pliantele se impart la metrou sau pe clantele usilor. ☎0761.142.333

141. **Inna,** miniona, o doamna cu un caracter aparte, matura mereu aceeasi, dar intotdeauna altfel, maseuza cu experienta ofer masaj terapeutic si de relaxare numai la domiciliul meu din zona Dorobanti, ☎0757.266.841

142. **Ioana,** poze reale, Obor, Colentina, buna, pozele mi le-am facut singurica in oglinda, tot mereu cu zambetul pe buze, fara prejudecati, ma pliez cu usurinta dorintelor tale, te invit la un masaj de relaxare intr-un apartament curat. **100 L;** ☎0728.342.459 gindacdorinadorina@gmail.com

143. **Jessica,** Dristor 2, masaj de relaxare doar pentru voi. Garantez realitatea pozelor. **60 L;** ☎0731.286.340

144. **Karina,** doamna stilata si cu bun simt ofer masaj de relaxare, body masaj, domnilor cu bun simt ce stiu sa aprecieze calitatea serviciilor. Locatie discreta si curata. Fac si deplasari. b-dul Unirii, **300 L;** ☎0734.504.862

145. **La** tine sau hotel, bruneta voluptoasa vin la tine acasa pentru a-ti oferi un masaj terapeutic sau de relaxare, nu vei regreta, contacteaza-ma pentru mai multe detalii, I speak English, **150 L;** ☎0760.719.920 kameliakamelia889@gmail.com

146. **La** tine sau la hotel buna Maria sunt. Noua in Bucuresti 24 ani ofer masaj de relaxare, **60 L;** ☎0732.526.554

147. **Laura,** buna sunt noua, ofer masaj de ralaxare domnilor manierati cu bun simt care stiu ce vor dupa o zi indelungata, 20 de ani, 1.72 fara tocuri, tenul alb **60 L;** ☎0799.162.439

148. **Lily,** pentru prima data in Bucuresti. Te invit in locatia mea discreta si primitoare pt a iti oferi masaj de relaxare. Pt mai multe detalii suna-ma. Locatie bulevardul Unirii nr 78. **70 L;** ☎0724.790.219

149. **Madalina,** 25 de ani Domnisoara inalta, draguta si foarte atenta cu tine domn care stii sa te respecti. Te astept la mine pentru a te relaxa. Titan Bd. 1 Decembrie. **80 L;** ☎0721.964.205

150. **Marilena,** blonda 46 ani ofer masaj de relaxare, seriozitate, discretie, garantez revenirea, Berceni; ☎0763.664.061

151. **Masaj** Blonda atractiva, noua pe site, ma adresez doar domnilor educati si manierati, igiena, discretie asigurate. Nu deranja inutil. Vino si convinge-te. Rog maxima seriozitate, nu deranja, informativ 200 ron. **200 L;** ☎0754.404.501 cautcolega@yahoo.com

152. **Masaj** caut persoane dornice sa invete tehnici de masaj, minim 2 persoane cea care practica si cea care primeste. **100 L;** ☎0767.334.241

153. **Masaj** Doamna matura ofer masajul profesionist de relaxare terapeutic si sportiv pe masa de masaj zona Baba Novac, **100 L;** ☎0726.359.885

154. **Masaj** la mine, tanara 34 de ani, atestat, experienta 5 ani, ofer masaj de relaxare profesional, masaj cervical, lombar, capilar, detin masa de masaj, locatie centrala, vezi harta, discretie, foto reale, **100 L;** ☎0733.529.054

155. **Masaj** terapeutic, relaxare, intretinere corporala, masaj cervical, capilar, lombar facut pe masa de masaj timp de o ora. Program 15-20; **100 L;** ☎0726.066.981/ 0725.791.534

156. **Masaj** 100% profesional, atestat tehnician maseur, masaj somatic clasic: intretinere relaxare, sportiv, terapeutic, anticelulitic, epilat crema, reflexo, capilar, facial 150 Lei/75 min, pe masa de masaj, central. Exclus alte servicii.10-20. **150 L;** ☎0720.148.681

157. **Masaj** Alina, ofer masaj de relaxare terapeutic profesional lombar, cervical, reflexoterapie, capilar, oxigenarea intregului organism 60 min./200 Ron luni-vineri10.00-20.00. Sambata 10.00-18.00. Caut colega **200 L;** ☎0720.606.410

158. **Masaj** Claus, tip dragut prezentabil curat ok cu atestat si experienta efectuez masaj terapeutic de relaxare intretinere corporala la domicilul dvs al meu. Cer si ofer seriozitate locatia calduroasa Alba Iulia. ☎0729.433.215

159. **Masaj** de relaxare te invit in locatia mea unde te poti relaxa atat timp cat doresti tu. Programari cu 15 min inainte.Pozele imi apartin in totalitate! **100 L;** ☎0721.156.398

160. **Masaj** de relaxare tehnician maseur cu o experienta de sase ani in arta masajului. Va ofera masaj de relaxare si intretinere, anticelulitic, reflexoterapie, drenaj limfatic, terapeutic **100 L;** ☎0737.635.730 Elenamasajterapeutic@gmail.com

161. **Masaj** de relaxare tehnician maseur va ofera masaj de relaxare si intretinere **100 L;** ☎0721.599.660 Elenamasajterapeutic@gmail.com

162. **Masaj** de relaxare zilnic si in weekend, 07-22, masaj de relaxare pe toata suprafata corpului, se insista pe zonele dureroase (daca este cazul). Masaj: capilar, facial, cervical, muschiul trapez, **150 L;** ☎0730.743.188

163. **Masaj** de relaxare, buna, Ana ma numesc, am 20 de ani, te invit la mine in locatie pentru a avea parte de momente de relaxare si tonifiere. Pozele imi apartin, te astept cu drag. Mai multe detalii la telefon. **50 L;** ☎0720.608.981

164. **Masaj** de relaxare, doamna matura, (42 ani) efectuez masaj de relaxare pe tot corpul, inclusiv zona inghinala (happy ending). La tine sau la hotel (deplasarea inclusa in pret afisat). **150 L;** ☎0726.345.775

165. **Masaj** de relaxare, tehnician maseur va ofera masaj de relaxare si intretinere, cervical, lombar, terapeutic, reflexoterapie, anticelulitic. Pe masa de masaj. Totul este o terapie **100 L;** ☎0721.299.882

166. **Masaj** general, masaj pentru sanatate. Relaxare si stare de bine, experienta, sector 6 ☎0722.790.437

167. **Masaj** la tine sau la hotel, buna, sunt Diana, vin la tine pentru a te rasfata cu un masaj deosebit, pentru mai multe detalii la telefon; ☎0799.320.430

168. **Masaj** profesional Ofer masaj profesional relaxare tonifiere si intretinere musculara. Atestat, experienta, seriozitate, masa masaj. Exclus sex. Rog seriozitate si bun simt. Imi rezerv de a mi selecta clientela. **60 L;** ☎0766.553.639

169. **Masaj** profesional atestat, doamna matura cu experienta, execut masaj terapeutic reechilibrant de relaxare, presopunctura, drenaj limfatic, inghinal, reflexoterapie 150 lei cca 70 min Mosilor, Eminescu 10-20 pe masa masaj aer conditionat. **150 L;** ☎0724.898.065

170. **Masaj** profesional pe masa din poze, In Vitan colt cu M. Bravu, civilizat, intr-o atmosfera relaxanta. Ma adresez persoanelor pretentioase ce doresc un masaj bine facut. Nu sunati pt sex. Cititi si detalile. **150 L;** ☎0752.521.730/ 0752.521.730

171. **Masaj** relaxare, Calea Victoriei. Ofer masaj de relaxare, masaj reflexogen, masaj anticelulitic, tao masaj, thai masaj, ☎0768.737.761 masajrelaxdivin@yahoo.com

172. **Masaj** terapeutic Masaj de relaxare si decontractuarea muschilor superficiali, masaj cervical prin tehnici de presopunctura, masaj specific vaselor capilare, masaj cranian. Obor-Calea Mosilor. **100 L;** ☎0729.002.454

173. **Masaj** terapeutic cu atestat acest anunt este doar de masaj: relaxare, drenaj limfatic, sportiv, presopunctura, nu pentru alte servicii, in zona Iancului 10-18. Pret: F=100 si B=150. Nu irositi timpul inutil **150 L;** ☎0728.535.978 Masaj.maraia@gmail.com

174. **Masaj,** Ada, ofera domnilor manierati masaj terapeutic, igiena, discretie.sector 3, orele 8-17, **50 L;** ☎0735.366.510

175. **Masaj,** Ada, selectiva, ofera domnilor cu bun simt masaj de relaxare intr-un ambient placut, sector 3, intre orele 8-17, **50 L;** ☎0735.366.510

176. **Masaj,** Berceni, doamna draguta si discreta, ofer masaj de relaxare, terapeutic body, masaj pt. mai multe detalii contacteaza-ma, ☎0769.498.620/ 0720.122.278

177. **MASAJ,** Cristina, 27 de ani, ofer masaj de relaxare. Pentru mai multe detalii contacteaza-ma, Tineretului, **60 L;** ☎0763.414.130/ 0737.231.889

178. **Masaj,** doamna matura ofer masajul profesionist de relaxare terapeutic si sportiv pe masa de masaj zona Baba Novac. ☎0786.643.007

179. **Masaj,** masaj de relaxare plin de surprize, poze reale. **100 L;** ☎0725.030.802 ancasimona537@gmail.com

180. **Masaj,** noua in zona astept domni pretentiosi la un masaj de relaxare la domiciliul meu Unirii, Zepter. Poze reale 100%; **60 L;** ☎0736.197.198

181. **Masaj,** noua in zona Calea Calarasilor, buna, ma numesc Rebeka. am 1.60, ochii verzi, tenul alb, parul lung, te astept cat mai curand. **50 L;** ☎0771.608.932 catanagabriel107@gmail.com

182. **Masaj,** noua in zona, buna, numele meu este Larisa, te astept la un masaj de calitate, in adevaratul sens al cuvantului. Poze reale si recente din locatie. Eroii Revolutiei **100 L;** ☎0784.386.616

183. **Masaj.** Buna, matura 36 de ani cu bun simt, simpatica si serioasa ofer masaj si clipe de relaxare domnilor seriosi, **70 L;** ☎0764.296.622 Mireluta@gmail.com

184. **Masaje** de relaxare tehnician maseur arta in masajele de relaxare corporale, efectuez masaje pe masa totale orice tipuri, folosesc uleiuri speciale, dush, dezinfectare parcare, muzica, relax total, persoana opend mind. **150 L;** ☎0732.792.071/ 0732.792.071 lissa_lissa68@yahoo.com

185. **Maseur** barbat cu experienta masaj 100 % tehnician maseur din Bucuresti, efectuez diferite tipuri de masaj masaj de relaxare, masaj de intretinere, masaj spate, masaj reflexoterapie, masaj prostata. Rog seriozitate maxima **80 L;** ☎0725.285.648 costineb@yahoo.com

186. **Maseuza** dulce Dristor, Baba Novac, tanara, 20 de ani, ofer masaj de relaxare pe masa de masaj la mine in locatie. Detalii suplimentare la telefon **60 L;** ☎0784.794.252

187. **Maseuza,** 45 ani Experta in arta masajului te invit la mine acasa sa te relaxezi alaturi de o femeie matura, calda. Ma implic si imi place ceea ce fac. Pt. mai multe detalii te astept cu un telefon. **100 L;** ☎0731.213.001

188. **Matura** discreta poze reale 100%, noua in zona, te astept la un masaj de relaxare la domiciliul meu discret si curat Unirii Zepter. **60 L;** ☎0725.874.994

189. **Matura** discreta poze reale, noua in zona, astept domni pretentiosi la un masaj de relaxare la domicilliul meu discret si curat. Unirii, Zepter. **60 L;** ☎0731.550.472

190. **Militari** Buna sunt Mihaela, 30 de ani, esti stresat, atunci vino la mine, te astept in locatia mea pt. un masaj de relaxare, nu ezita sa ma suni; ☎0728.371.104

191. **Militari,** Piata Veteranilor, metrou Lujerului bruneta 34 de ani, Alexandra, efectuez masaj de relaxare antr o atmosfera calda si placuta. Mai multe detalii la telefon. **40 L;** ☎0784.515.518

192. **Militari,** Piata Veteranilor, metrou Lujerului, Crina 18 ani, noua in domeniu, finuta si selecta, te astept in locatia mea curata si discreta pt un masaj de relaxare de neuitat. Te asigur ca vei reveni cu drag. **80 L;** ☎0768.415.966

193. **Militari,** Piata Veteranilor, metrou Lujerului, doamna matura, Alexandra 34 de ani, draguta, mereu cu zambetul pe buze, te astept la un masaj de relaxare total la domiciliul meu curat si discret. **40 L;** ☎0769.644.745

194. **Mirela** ofer masaj de relaxare intr-un cadru intim si discret. Detalii suplimentare la telefon. Titan, bd. Theodor Pallady, **60 L;** ☎0736.549.922

195. **Monica** draguta 45 ani ofer masaj relaxare sos. Pantelimon Cimitirul Armenesc, **70 L;** ☎0726.566.223

196. **Monica,** 36 ani ofer masaj domnilor generosi pt. mai multe detalii nu ezitati sa ma contactati, zona Titan, bd. Theodor Pallady. **70 L;** ☎0735.232.246

197. **Muncii,** bruneta finuta cu bun simt ofer masaj de relaxare la domiciliul meu. Pentru detalii suna-ma. **100 L;** ☎0737.184.035

198. **Nemtoaica** blonda, finuta si frumoasa, 28 de ani, 1.78 m, 53 kg, ofer masaj de neuitat domnilor manierati in locatia mea. Zona bvd. D. Cantemir, Tineretului, poze reale, la mine sau la hotel **200 L;** ☎0765.763.308

199. **New** in Bucharest Ana noua in Bucuresti ofer masaj domnilor generosi la domiciliul meu, discretie totala, servicii de calitate, i speake English locatie centrala, **150 L;** ☎0759.830.472

200. **Nicole,** blonda reala 27 de ani, 1,76 m, 60 kg, ochi albastri. Perfecta pt domnii care se respecta. Vei reveni cu placere. Servicii ireprosabile, discreta educata si amabila. Poze reale, detalii la tel, nonstop, la mine sau la hotel **100 L;** ☎0732.662.573

201. **Nou** Sofia nou in Bucuresti ofer masaj total de neuitat domnilor generosi la domiciliul meu, locatie centrala se poate si la hotel. **150 L;** ☎0759.827.380

202. **Noua** in zona buna, noua in zona, te invit in compania mea pentru un masaj de relaxare domnilor generosi educati. **70 L;** ☎0720.402.835

203. **Noua** în zona Dristor 2 Buna sunt Cristina, te astept in locatia mea pentru un masaj de relaxare intr-un cadru intim si discret, **70 L;** ☎0733.147.604

204. **Noua** in zona satena garantez revenirea, te-ai saturat de poze false, vrei un masaj de relaxare, igiena maxima, deplasari hotel, locatie Berceni, Luica164_168. ☎0730.431.219

205. **Ofer** masaj de relaxare la domiciliul meu curat si discret. Mai multe detalii la tel. Titan **60 L;** ☎0720.649.896

206. **Ofer** masaj de relaxare profesional cu efect terapeutic masaj general. Efectuez diferite tipuri de masaj. Relaxeaza-te cu un masaj. Sector 6. ☎0722.790.437

207. **Personal** curatatorie haine curatatorie haine, angajam personal pt punct de predare/primire, in sect 3, zona Calea Vitan. Conditii salariale avantajoase. Detalii la tel ☎0745.175.060

208. **Piata** Progresul, doamna 55 ani, ofera masaj de relaxare persoanelor apropiate de varsta; ☎0730.515.750

209. **Pofticioasa** Te astept intr-o locatie discreta unde igiena este primordiala pentru a-ti oferii un masaj de vis. Suna ma pentru mai multe detalii, **100 L;** ☎0723.076.229/ 0723.076.229

210. **Poze** reale Obor Avrig, la hotel sau la mine acasa, romantica, te astept pentru diferite tipuri de masaj. Locuiesc singura intr-o garsoniera curata si frumoasa. Aer conditionat **100 L;** ☎0731.583.992 gindacdorinadorina@gmail.com

211. **Poze** reale, Bianca Bucur Obor) Bun?, sunt o doamna marura, selectiva, fara prejudecati, tot timpul vesela si vioaie, ofer diverse tipuri de masaj. I speak English. **100 L;** ☎0764.654.616

212. **Promotie** masaj cupluri Noblesse Unic, o experienta super. Masajul la cuplu. Salon Noblesse Unic in centru, zona Eminescu. Masaj relaxare, body si oriental. Civilizat, curat, frumos, multe maseuze. Promotie rezervari online max ora 20.00 **250 L;** ☎0727.148.861

213. **Pustoaica,** Unirii 19 ani, dulce foc, te invit in locatia mea pentru un super masaj de relaxare. Vino si te vei convinge. Nu rasp. la nr. privat, **100 L;** ☎0720.300.795

214. **Rebeka** buna tuturor, sunt o miniona frumoasa si sociabila, atuurile mele sunt igiena si respectul reciproc, sunt o persoana deschisa, te astept intr-o atmosfera placuta, singura in locatie. Militari **60 L;** ☎0727.629.405

215. **Relaxare** si rasfat, blonda 28 de ani, atenta la dorintele tale, te invit alaturi de mine pentru a-ti oferi masaj de relaxare, locatie curata si discreta, poze reale. **40 L;** ☎0725.551.658

216. **Relaxare,** discretie, doamna matura sociabila si placuta ofer masaj de relaxare si tonifiere domnilor educati, si manierati. Detalii la telefon, Militari **50 L;** ☎0736.254.283

217. **Rond** Alba Iulia 100% reala Buna eu sunt Andreea am 19 ani si sunt o pustoaica finuta si draguta ce te poate relaxa complet cu cel mai bun masaj, pentru detalii contacteaza-ma. **60 L;** ☎0727.000.158

218. **Rond** Alba Iulia relaxare totala, buna eu sunt Andreea am 19 ani si sunt o bruneta reala 100 %, ce te poate satisface total cu cel mai bun masaj de relaxare intr-un cadru placut si discret. **60 L;** ☎0727.000.158

219. **Roscata** draguta Obor Colentina sunt sociabila, mereu cu zambetul pe buze, te astept sa te relaxezi intr-un apartament curat si ambiental, unde te invit la un masaj de relaxare sau diverse tipuri de masaj **100 L;** ☎0731.583.994 gindacdorinadorina@gmail.com

220. **Roxana** Domnisoara draguta si comunicativa te astept pe tine domn serios pt a petrece cateva clipe de relaxare in compania mea, masaj. Detalii suplimentare la tel. Zona Titan, bld Theodor Pallady **60 L;** ☎0720.649.968

221. **Roxana** ofer masaj de relaxare general, int-un cadru discret.Cosmetica masculina (epilat cu ceara traditionala, pensat, etc). **70 L;** ☎0722.984.474

222. **Roxy** ofer clipe de neuitat la tine sau la hotel. ☎0767.991.392

223. **Satena** 30 ofer masaj de relaxare la domiciliul meu, pentru detalii suna-ma. Titan (Policlinica) **70 L;** ☎0720.774.598

224. **Satena** 30 ofer masaj de relaxare la domiciliul meu, pentru detalii suna-ma. Titan(Policlinica) **70 L;** ☎0720.774.598

225. **Satena,** garantez revenirea, te-ai saturat de poze false, vrei un masaj de relaxare, igiena maxima, deplasari hotel, locatie Berceni. **80 L;** ☎0721.625.812

226. **Selectiva,** noua pe site ofer masaj de relaxare, intretinere corporala, lux, central, discretie asigurata, seriozitate maxima, igiena garantata. Relatii suplimentare la telefon, Nu deranja informativ. 300 L/h, **200 L;** ☎0736.114.266 cautcolega@yahoo.com

227. **Simona** 26 de ani, masaj de relaxare fara fite intr-o locatie curata si discreta. **70 L;** ☎0731.987.862 floribucurali@gmail.com

228. **Speciala,** matura, ofer servicii de masaj, zona Dristor, Kaufland. **50 L;** ☎0786.264.969 Popescuadriana684@gmail.com

229. **Sunt** noua in zona Buna, noua in zona te invit in compania mea pentru un masaj de relaxare domnilor generosi, educati, astept. ☎0731.517.299

230. **Sunt** noua in zona Dristor Doamna ofer masaj de relaxare la domiciliul meu, discretie si seriozitate, poze reale, zona Iancului (Iulia Hasdeu) **60 L;** ☎0739.204.782

231. **Sunt** noua in zona, buna, sunt Monica, te invit la mine la un masaj de relaxare, domnilor cu bune maniere, cer si ofer discretie maxima, pentru mai multe detalii suna-ma. **40 L;** ☎0759.699.987

232. **Sunt** noua in zona, mereu bine dispusa, cu chef de viata, te astept la un masaj de relaxare. Servicii ireprosabile zona Unirii rond Alba Iulia **60 L;** ☎0724.790.186

233. **Sunt** noua in zona, Roxana, domnisoara 23 ani, te astept in compania mea pentru a-ti oferi cateva clipe de relaxare. **60 L;** ☎0764.958.828

234. **Sunt** noua in zona, satena, garantez revenirea, te-ai saturat de poze false, vrei un masaj de relaxare, igiena maxima, deplasari hotel, locatie Berceni. ☎0759.832.293

235. **Sunt** noua la tine in zona, te astept in locatia mea unde relaxarea este garantata, sunt o fire deschisa catre client. Pentru mai multe detalii suna-ma, sector 2 ,Doamna Ghica **100 L;** ☎0724.465.330

236. **Sunt** noua, pe site si te invit la un masaj de relaxare si tonifiere. Discretie si curatenie, pun accent pe seriozitate, zona Dristor 2. **100 L;** ☎0726.036.832

237. **Sunt** o matura care te asteapta in locatia ei sa te relaxezi cu un masaj de relaxare. Mai multe detalii la telefon; **60 L;** ☎0730.992.250

238. **Tanar** distins ofer servicii complete de masaj si momente placute pentru o doamna distinsa sau un domn foarte distins. ☎0726.621.807

239. **Tanara** dulce si jucausa 26 ani, noua in Bucuresti, poze realizate azi in locatie, sunt o tipa slim, vesela si sociabila, 1.70-47 kg, ofer servicii de masaj si ceva mai mult intr-o locatie curata si discreta. Program 11-23; **100 L;** ☎0734.629.016

240. **Tanara** terapeut ofer servicii de masaj somatic de relaxare, combinat cu masajul de relaxare, kineto, masajul medicinal si presopunctura, Alexandra; **75 L;** ☎0757.857.132

241. **Tanara,** 34 de ani, experienta, atestat, ofer masaj de relaxare profesional, masaj lombar, cervical, capilar, terapeutic, masajul de face pe masa de masaj, locatie centrala, foto reale din locatie, **100 L;** ☎0732.937.889

242. **Veronica,** 55 ani, Doresti sa ne cunoastem, te astept la loc mea pt un masaj. Discretie si intimitate, zona BCR Bdv Unirii nr 63, statia Lucian Blaga. **80 L;** ☎0724.790.461

LOCURI DE MUNCĂ

2 Locuri de muncă

Oferte full time

ÎI RUGĂM pe clienţii noştri să acorde tuturor şansa de a participa la ocuparea unui post, indiferent de: rasă, etnie, naţionalitate, limbă, religie, convingeri, categorie socială, categorie defavorizată, vîrstă, sex,orientare sexuală, cf. Legii 48/2002

1. **7 Days** isi mareste echipa. Angajam mecanic, frigotehnist, electrician, operator linie productie, incarcator descarcator, ambalator manual. Detalii la ☎0730.708.748

2. **Administrativ,** sofer angajam sofer categoria B (cat. C optional), experienta pe un post similar. ☎0745.343.987 eliza@aktis.com.ro

3. **Administrator** curte, cladire, angajam persoana responsabila, serioasa si priceputa pentru diverse activitati de intretinere si reparatii, atat la domiciliu cat si la afacerea noastra. Se poate asigura cazare ☎0748.175.566

4. **Administrator** Gospodar camin privat pentru batrani angajeaza gospodar care sa se ocupe de bunastarea centrului. Locatia este in Aviatiei. Relatii la telefon: ☎0722.621.462 caminprivat@gmail.com

5. **Administrator** parc auto taxi, sector 6, Bucuresti; ☎0744.377.851

6. **AEK** Security Division angajeaza sefi de tura, dispeceri, agenti de paza pentru cladiri de birouri. Salariu net 1.800-2.200 lei; ☎0760.411.281

7. **AEK** Security Division angajeaza sefi tura, servanti pompieri, receptioniste, dispeceri, agenti de securitate. Salariu net 1.800 - 2.200 lei. Relatii: ☎0760.411.281 recrutare@aeksecurity.ro

8. **Agent** interventie cu permis categoria B si atestat; ☎021.335.84.20/ 0722.307.333 angajari@aba.ro www.abasecurity.ro

9. **AGENT** paza si ordine, agent control acces cu atestat; ☎021.335.84.20/ 0722.307.333 angajari@aba.ro

10. **Agent** curatare, societate comerciala angajeaza agenti curatare hote si tubulaturi (hote industriale) cu permis categ. B). Pentru detalii (luni - vineri intre 09:00 - 17:00). ☎0732.687.327

11. **Agent** curatenie pentru cladiri birouri, part time sau full time, pentru curatenie in spatii birouri, Bucuresti. Salariu 1500 lei. **1.500 L;** ☎0732.405.096 afro@upcmail.ro

12. **Agent** curatenie, 1800 lei, Baneasa, firma de curatenie angajam personal intretinere in ansamblu rezidential de lux Pipera, langa zoo. Program fix 7:30-15:30, decontare Ratb, contract de munca, plata lunara fara intarziere. Tel: **1.800 L;** ☎0742.939.369

13. **Agent** DDD firma angajeaza personal pentru Dezinsectie Dezinfectie Deratizare cu sau fara experientaPermis de conducere categ B constituie un avantajSalariu atractiv! Mai multe detalii la telefon 0757906858 ☎0757.906.858

14. **Agent** DDD dezinsectie-deratizare angajam operator dezinsectie-deratizare cu/fara experienta. Cautam o persoana serioasa, dinamica si cu dorinta de munca. Conditii legale de munca, salariu 2300 lei net, ore suplimentare platite. ☎0720.542.280 totalcleaningservices2017@gmail.com

15. **Agent** de curatenie Libro Events SRL angajeaza femeie de serviciu pentru curatenie Arcub (centru cultural), salariu oferit, 1300 net, tichete de masa. **1.300 L;** ☎0758.085.990

16. **Agent** de curatenie pentru intretinere spatii depozitare, locatia este in zona Berceni. Program de la 6:00-14:00 sau 13:00-21:00. Se ofera salariu, bonuri de masa decontarea transportului. ☎0799.777.057 office@curatenieindetaliu.ro

17. **Agent** de securitate Angajam agent de securitate, pentru receptie (max 55 ani), program de luni pana vineri. Mai multe detalii se vor da la interviu. Pentru programare interviu sunati la tel. 021.311.18.88 ☎021.311.18.88 office@immsecurity.ro

18. **Agent** de securitate cu sau fara atestat, Bronec angajeaza in conditiile Legii 333/2003 agenti securitate cu sau fara atestat. Va asteptam la sediul societatii: Str. Mesterul Manole nr. 1, bl. D17, sc. 1, et. 4, ap. 12, sect. 3, Bucuresti ☎021.323.54.69/ 0730.583.840 bronec@bronec.ro

19. **Agent** de securitate, pentru Fox, fabrica de mezeluri. Atestat de paza. Spor de noapte, masa calda gratuita, bonusuri, nedeterminata, 12/24 -12/48. Sector 4. Contactati-ne intre 9-17, L-V **1.550 L;** ☎0726.718.768

20. **Agent** de securitate. Firma de paza angajeaza Agent securitate cu atestat in Bucuresti, program 24 / 72. Persoana de contact Cristi; ☎0757.077.578

21. **Agent** electoral Angajam agenti distribuitori pliante electorale in tara. Turneu cu autocarul in 3 judete pana pe 8 noiembrie. Cazare si 3 mese gratuite, 100 ron / zi.

22. **Agent** imobiliar Agentie imobiliara cu experienta in domeniu, cu sediul in bulevardul Unirii si Calea Serban Voda, angajeaza agenti imobiliari cu sau fara experienta. Conditii foarte avantajose. www.cristalholding.ro; ☎0799.059.903 office@cristalholding.ro

23. **Agent** imobiliar Agentie imobiliara cu sediul in zona Obor, sos. Colentina, angajeaza pentru postul de consilier imobiliar, este necesara experienta minima, posibilitati scolarizare, curs broker imobiliar, carte de munca, **4.500 L;** ☎0722.614.867

24. **Agent** imobiliar, agentie imobiliara cu sediul in sector 3, b-dul Decebal, angajam agenti imobiliari cu experienta. ☎0724.519.111/ 021.302.98.50 office@clasicimob.ro

25. **Agent** imobiliar, Euro Invest, agentie imobiliara fondata in 2005 pentru a oferi servicii imobiliare complete si profesionale cu sediu pe bd. Unirii, sect. 3, selecteaza broker imobiliar cu/ fara experienta. Va rugam trimiteti CV-ul la adresa email ☎0785.232.323 job@euroinvest.ro

26. **Agent** interventie, program 24/48 sau in ture, salariu 2.500 lei net, platiti la timp. Varsta cuprinsa intre 24-40 ani, 175 inaltime, 80 kg, permis si atestat obligatoriu. **2.500 L;** ☎0736.273.846 bogdan.borangic@vogsistemactiv.ro

27. **Agent** paza Contract de munca pe perioada nedeterminata. Obiective: parcuri sector 5. Salariul: 1.550 lei. ☎0753.128.171/ 0758.115.605 paza.magic@yahoo.ro

28. **Agent** securitate cazinou angajam agenti de securitate cu experienta pentru cazinouri, programul de lucru este 12/24 12/48salarizarea porneste de la 1.700 lei net (in mana). Se lucreaza cu contract de munca conditii lejere **1.700 L;** ☎0764.759.099/ 0799.690.396 bogdan.borangic@vogsistemactiv.ro

29. **Agent** securitate in zona Piata Sudului, cu sau fara atestat. Program 24/48. Salariu 1.600 Lei ☎0739.127.143

30. **Agent** securitate sala jocuri, agenti de securitate pentru sala de jocuri si pariuri sportive in zona Unirii, centrul istoric. Salariu 2000 lei/luna in mana, platiti la timp, plus tips. Conditii lejere de lucru. **2.000 L;** ☎0753.258.949 bogdan.borangic@vogsistemactiv.ro

31. **Agent** securitate salariu 1.800 net angajam agent de securitate pentru shaormerie. Programul este: 2 ture de zi/ 2 ture de noapte/ 2 ture libere.Salariu net 1.800 platit la timp. Masa asigurata/ suc, apa, cafea; **1.800 L;** ☎0753.258.949 bogdan.borangic@vogsistemactiv.ro

32. **Agent** securitate, cu sau fata atestat, in zona Militari, program 24/48, salariu 1.800 ☎0739.127.143

33. **Agent** turnaround coordinator Angajam coordonator activitati de deservire la aeronava din momentul sosirii la pozitia de parcare pana in momentul plecarii. Fara experienta profesionala, solicitam engleza nivel mediu. ☎0372.462.014 laura.urda@globeground.ro

34. **Agent** vanzari cu sau fara experienta, indiferent de varsta. Oferim salariu atractiv + comision. Programare interviu la telefon sau prin email precizand obligatoriu postul vizat si date de contact. ☎021.450.51.11 office@decorpress.ro

35. **Agent** Vanzari oferim: cele mai mari comisioane din piata de telecom; mediu de lucru placut; o cariera in departamentul de vanzari rezidentiale; posibilitati de dezvoltare profesionala si promovare ☎0743.009.113 nitimugurel@yahoo.ro

36. **Agent** vanzari bun si poti sofa un Mercedes Slk 250 femeie sau barbat, o persoana nonconformista, inteligenta, cu focus pe rezultate, perseverenta, descurcareata, care comunica armonios si vinde doar daca crede in produsul pe care il vinde! **2.000 €;** ☎0758.657.595 office@kardinale.eu

37. **Agent** vanzari cosmetice, detergenti sector 3, 4, 5 Agent vanzari Bucuresti sectoarele 3, 4, 5 si SAI avem portofoliu clienti. ☎0741.274.552/ 021.361.18.06 office@razilcom.ro

38. **Agent** vanzari cu experienta pentru tipografie, DeMedia, tipografie si importator de produse promotionale. Cerinte: fara cazier, experienta iin domeniu obligatorie. Oferim contract de munca, tichete de masa, bonus vanzari, prime. Locatie in zona Baicului, Gara de Est **3.000 L;** ☎0722.304.683 hr@demedia.ro

39. **Agent** vanzari in domeniul constructiilor DSF Project retele angajeaza agent vanzari in domeniul instalatiilor pentru contractarea de noi clientii: dezvolatori imobiliari/persoane juridice/institutii ale Statului. **2.700 L;** ☎0761.115.116 dsf.project.retele@gmail.com

40. **Agent** vanzari, ai incredere in tine, esti serios si iti place sa lucrezi cu oamenii? Asta e sansa ta de a te dezvolta pe plan profesional,iar promovarea ta sa se faca doar pe baza de rezultatuli. Oblig. permis cat.B **2.200 L;** ☎0773.779.286 maiosistem@yahoo.com

41. **Agent** vanzari. Reprezentanta Wabco si Piese Camioane si Remorci angajam reprezentant vanzari piese cu experienta, venituri lunare atractive, conditii bune de lucru, disponibilitate deplasari in tara, email la; resurseumane@edparts.ro

Cabe Trucks SRL angajează pentru zona București-Ilfov

ŞOFER AUTOMACARAGIU

Condiții: **permis minim categoria C și autorizație macaragiu grupa A, experiență în domeniu.**

Oferim salariu pornind de la 4.000 lei NET

Tel: **0727.153.872**

Trimiteți CV pe mail

iosif_cibu2008@yahoo.com

LOCURI DE MUNCĂ

AEK SECURITY DIVISION ANGAJEAZĂ

- ŞEFI TURĂ
- RECEPŢIONISTE
- SERVANŢI POMPIERI
- DISPECERI

AGENŢI DE SECURITATE

Salariu net 1.800 - 2.200 lei

Relaţii: 0760.411.281

Email: recrutare@aeksecurity.ro

42. **Agent** vanzari/ Customer service - DPEX EUROPE SRL Fie ca esti la inceput de drum, fie ca iti doresti o schimbare, te asteptam sa faci parte dintr- o echipa faina de oameni profesionisti, ambitiosi si dornici sa te cunoasca. **600 €;** ☎0760.553.451 adriana@dpex.eu

43. **Agenta** curatenie birouri, Republica, tura noapte Curatenie spatiu birouri program noapte in zona Republica langa metrou. Se lucreaza 5 nopti pe saptamana, se ofera contract munca, concediu, salariu 1800 lei. Program 22-6, cerem. Seriozitate maxima **1.800 L;** ☎0771.449.760 office@curateniebirou.ro

44. **Agenta** curatenie echipa mobila, firma de curatenie profesionala angajaza 2 agenti/ agente pentru echipa de interventii mobila, salariu 2.500 Lei net, in mana, contract de munca, program flexibil. Bonusuri de performanta **2.500 L;** ☎0771.449.760

45. **Agenta** curatenie tura zi, locatie fixa - zoo 1700 firma de curatenie ICS angajaza agenta pentru intretinere curate in Bucuresti, cu experienta pentru spatii de birouri sau interventii. Salariul este foarte motivant, posibilitate lucru suplimentar. CM **1.800 L;** ☎0771.449.760

46. **Agenti** angajam agenti de securitate cu atestat. Obiective in sect.3, Bucuresti. ☎0372.349.293

47. **Agenti** barbati si femei, pt. firma de paza, salariu de la 1.900 lei bani in mana pentru Bucuresti; ☎0737.043.901

48. **Agenti** curatenie, Clean Leader ofera loc de munca, program 4 ore/zi, zona Baneasa.Ce ne dorim de la tine? Sa fii o persoana serioasa si muncitoare, sa lucrezi in echipa. Experienta nu este obligatorie. ☎0757.117.471 mihaela.ciocoiu@cleanleader.ro

49. **Agenti** curatenie, tura de noapte sau zi, sediu birouri in Bucuresti si Otopeni. Conditii avantajoase de salarizare, bonuri de masa, plata ore suplimentare, bonusuri. Puteti sa ne contactati de luni pana vineri intre orele 9,00-18,00 la tel.: ☎0784.290.182

50. **Agenti** de curatenie (femei si barbati) pentru hypermarket Cora Berceni, (Piata Sudului). Program 8 ore, contract, zile libere, conditii avantajoase; ☎0743.040.263

51. **Agenti** de curatenie pentru sedii institutii si hipermarketuri. Program full si part time. Salariu motivant + tichete de masa; ☎0784.201.224

52. **Agenti** de curatenie, cautam agenti de curatenie (doamne) pentru cladiri de birouri, zone de centru usor de ajuns, program l-v, mediu placut, echipa serioasa, Va asteptam, Andrei Camelia; **1.700 L;** ☎0785.482.082/ 0785.482.082 camelia.tudor100@yahoo.com

53. **Agenti** de curatenie, Clean Leader angajeaza agenti de curatenie. Program full-time, 8 ore/zi. Cautam oameni calzi cu bun-simt si foarte seriosi. Oferim carte de munca din prima zi, salariul platit fara intarziere + bonuri. ☎0757.117.471 mihaela.ciocoiu@cleanleader.ro

54. **Agenti de curatenie, femei si barbati Angajam agenti de curatenie, femei si barbati pentru cladiri de birouri si sediu firma: contract de munca nedeterminat, program 8 ore, luni-vineri, salariu + tichete de masa + decont abonament transport; ☎0735.883.335**

55. **Agenti** de paza atestati pentru obiective in Bucuresti. ☎031.405.39.48

56. **Agenti** de paza calificati, cu atestat, pentru societate de paza; ☎0722.454.906

57. **Agenti** de paza Conform legii nr. 333/2003. Salariu atractiv si bonuri de masa (barbati). Sunati intre orele 10:00 - 17:00. ☎0734.710.699

58. **Agenti** de paza barbati si femei conditii bune de munca, aer conditionat. Salariu platit la timp, 1.900 Lei net. Locatie cartier Straulesti, acces usor cu autobuze STB/metrou pana la statia Jiului. Va rog sunati intre 08.00 - 19.00 ☎0748.058.369

59. **Agenti** de paza, societate de constructii (Bucuresti, sector 3) angajam agenti de paza pentru santierele în lucru. Oferim seriozitate si plata salariilor fara intarziere. Pentru mai multe detalii tel. ☎0759.111.145

60. **Agenti** de paza, zona Pantelimon, Cernica, Salariu net 1.500 - 1.600 lei; ☎0723.619.446

61. **Agenti** de paza. Angajam agenti de paza cu atestat, cartier Berceni. Telefon: ☎0726.694.505

62. **Agenti** de paza. Angajam agenti de paza cu atestat/ fara, Chitila, Bucuresti-Noi; ☎0726.694.505

63. **Agenti** de paza. Angajam agenti de paza cu atestat/ fara, oras Mihailesti; ☎0726.694.505

64. **Agenti** de securitate Caldo Privat Security angajeaza agenti de securitate pentru cladiri de birouri, galerii comerciale, centre de afaceri si hoteluri si dispecer monitorizare video pentru zona Bdul. Expozitiei. Experienta in paza constituie un avantaj dar nu este obligatorie. Salariu motivant ☎0766.051.733/ 021.322.02.11 recrutare@caldoprivatsecurity.ro

65. **Agenti** de securitate Societate de paza angajeaza cu/fara atestat pentru obiective in sectoarele 2, 3 si 6. ☎0734.040.909/ 0734.331.702/ 021.335.44.91

66. **Agenti** de securitate Societate de paza angajeaza cu/fara atestat si permis categoria B. Salariu avantajos; ☎0734.331.702/ 0734.040.990/ 021.335.44.91

67. **Agenti** de securitate magazin alimentar cu sau fara experienta, program de zi in ture, magazin situat in zona Delfinului, Soseaua Pantelimon. Rugam seriozitate. ☎0751.305.059 armand@companiadepaza.ro

68. **Agenti** de securitate pentru Bucuresti societate de paza angajeaza agenti de securitate (femei si barbati) in conditii avantajoase pentru Bucuresti. ☎0722.525.343/ 0767.090.837 resurseumane@danol.ro

69. **Agenti** de securitate pt. magazine de renume din Bucuresti. Salariu incepand de la 1.920 lei net- banii dvs. (contribuiile si impozitele fiind suportate de societate), salariul se plateste la timp, contract de munca integral, sarbatori legale platite dublu, prime, servicii medicale gratuite, conditii placute (se lucreaza in interior, beneficiati de aer conditionat), excursii gratuite munte/ mare, calificare profesionala gratuita. Interviurile: Str. Calea Vitan nr. 293, sector 3, luni- vineri 09.00-16.00. Mijloace de transport: 124, 202, 223, 135, 123, Auchan Vitan, vis a vis de Targul Auto Vitan. Relatii la telefon: ☎0749.062.295

70. **Agenti** de securitate si dispeceri centru de alarma societate de paza angajeaza pentru obiectivele din Bucuresti. www.csssecurity.ro; ☎0722.669.714/ 021.795.41.63 resurseumane@csssecurity.ro

71. **Agenti** de securitate, fete si baieti pentru hotelul de 5 stele Sheraton Bucuresti. Cunoasterea limbii engleze la nivel mediu. CV-urile se pot depune personal la receptia hotelului sau la adresa de email mentionata ☎021.201.50.00 hr@sheratonbucharest.com www.sheratonbucharest.com

72. **Agenti** de securitate, cu sau fara atestat Plus Protect Security angajeaza agenti securitate pentru obiectivele sale din Bucuresti. Program de zi sau ture. ☎0771.214.665

73. **Agenti de securitate, firma de paza angajeaza pentru hotel central. Program de lucru flexibil si salariu motivant; ☎0744.339.169/ 0720.262.461**

74. **Agenti de securitate. Firma de paza angajeaza urgent agenti de securitate. Salariu atractiv. Telefon; ☎0751.214.835**

75. **Agenti de securitate. Firma de paza autorizata si licentiata conform legii, califica si angajeaza agenti de securitate; 0728181324; 0728181320; ☎0728.181.321/ 0730.565.149/ 0728.181.322**

76. **Agenti de securitate. Swat Force International, angajeaza agenti securitate (femei/barbati) pentru obiective din Bucuresti si zonele limitrofe; asiguram scolarizare. Program flexibil. Telefon interviu: ☎0734.222.064/ 0730.073.087**

77. **Agenti** de securitate. Respect Security angajeaza agenti de securitate. Cerinte minime: atestat, experienta in domeniu. Tel.: ☎021.312.74.16

78. **Agenti** imobiliari - femei/barbati iti doresti o schimbare in cariera? Vrei sa iti faci programul asa cum iti doresti si sa castigi bani in functie de nivelul de implicare? Iti place sa interactionezi cu oamenii ? **2.000 €;** ☎0731.304.116 vanzari@agaimobiliare.ro

79. **Agenti** imobiliari cu sau fara experienta comision 50%, zona centrala, laptop, telefon, masina de serviciu sau decont benzina, bonusuri Asteptam CV-ul dvs. la adresa: alin@compleximobiliare.ro ☎0748.288.684/ 031.401.29.06 alin@compleximobiliare.ro

80. **Agenti** imobiliari cu sau fara experienta, pentru zonele Piata Iancului,Unirii,Alba Iulia, Dristor, Tineretului, Vitan, Nerva Traian, oferim initiere, training, contract, auto, decont taxi,publicitate fara limita de buget,departament juridic **1.000 €;** ☎0744.597.597 hr@excesimobiliare.ro

81. Agenti imobiliari fete sau baieti, pentru agentie imobiliara cu vechime de 25 ani, in zona Teiul Doamnei, angajam persoane active, cu permis de conducere, cu sau fara experienta. Comosion 50%, autoturism, telefon; ☎0722.625.665

82. Agenti imobiliari, cu sau fara experienta, persoane optimiste, dinamice, comunicative, abilitati de vanzare. Se ofera birou individual, laptop, masina, telefon, decontare mijloace de transport, comision substantial din realizari. 800 €; ☎0725.060.020/ 0737.379.900 express.imobiliare@yahoo.com

95. **Agenti** paza Popesti Leordeni Libra Guard angajeaza agenti de paza pentru Popesti Leordeni. Salariu 1600 ron. **1.600 L;** ☎0758.112.861 office@libraguard.ro

96. **Agenti** paza Titan Libra Guard angajeaza pentru Bucuresti, zona Titan. Salariu 2.000 ron. **2.000 L;** ☎0742.239.363 Office@libraguard.ro

97. **Agenti** paza zona Dristor angajam agenti paza zona Dristor. Salariu 2.000 ron si tichete de masa. **2.000 L;** ☎0758.112.861 Office@libraguard.ro

98. **Agenti** securitate (barbati), salariu net: 1.500-2.000 lei. Tichete de masa, o masa calda la pranz; ☎0745.013.873

99. **Agenti** securitate Angajam urgent agenti de securitate pentru Bucuresti si Ilfov. Salariu net 1700-2000 lei; ☎0799.746.324/ 0737.039.536

100. **Agenti** securitate barbati cu varsta cuprinsa intre 25-65, pentru obiective in Bucuresti, salariu atractiv. Relatii de l-v orele 12-14, tel. Dorim si oferim seriozitate. ☎0727.761.858

101. **Agenti** securitate Civis Paza angajeaza agenti securitate receptie/ acces bariera pentru obiectiv in Bucuresti-zona Unirii. Salariu motivant, CM pe perioada nedeterminata. Mai multe detalii la tel ☎0721.206.737

102. **Agenti** securitate Civis Paza angajeaza agenti securitate, in fiecare sector din Bucuresti. Venit net 8 lei pe ora, CM pe perioada nederminata. Mai multe detalii la tel. ☎0721.206.737

103. **Agenti** securitate Civis Paza angajeaza pentru obiectiv in zona Filaret. Venit net 8 Lei/ora. CM pe perioada nedermenata. Mai multe detalii la tel. ☎0721.206.737

104. **Agenti** securitate Plus Protect Security angajeaza agenti securitate pentru obiective situate in sector 6 si sect 3, Bucuresti; ☎0771.214.665

105. **Agenti** securitate Societate de paza angajeaza urgent 1. agenti securitate cu/ fara atestat pentru obiective (parcuri) in sectorul 6. 2. agenti securitate cu permis categoria B pentru sector 6; ☎0734.040.909/ 0734.331.702/ 021.335.44.91

106. **Agenti securitate - firma de paza angajeaza agenti securitate, cu posibilitatea de calificare la locul de munca, pentru obiective din Bucuresti (birouri, spatii comerciale, restaurante, garaje auto etc.). Cerem si oferim seriozitate, salarizare fara intarzieri; ☎0762.307.773/ 0762.307.772**

118. **Agenti,** agente de securitate centru spa zona Balotesti, post de interior sau exterior. Cerinte: Atestat sau adeverinta + seriozitate si aspect ingrijit. Se ofera salariu atractiv, program flexbil si plata salariului fara intarzieri. ☎0740.669.602 office@dabsecurity.ro

119. **Agenti,** agente de securitate, firma de securitate angajeaza pentru depozit de medicamente si Birouri in zona Chitila **1.920 L;** ☎0770.650.925/ 0749.084.673 mihai_diacenco@yahoo.com

120. **Agenti.** Angajez 10 agenti de paza din Bucuresti si Ilfov. Tudor: 0722.887.233; Mihai 0758.049.880

121. **Agenti.** Societate de paza angajeaza agenti de securitate cu atestat pt. sectoarele 1, 2, 3, 5. Salariu net de la **1.700 L;** ☎0730.344.788/ 0768.074.078

122. **Agentie** de securitate angajeaza conform Legii 333/2003 agenti de securitate, posturi interior si agen?i de interventie, program de zi, salariul net 1500-2000 lei; ☎0747.221.397/ 021.337.44.77

123. **Ajutor** bucatar fara experienta pentru taiat si tocat legume, zona Berceni, sector 4, se ofera 1 masa calda si CM, program 1 zi cu 1 zi libera,salariu 2000 lei net, atributii: taiat si curatat legume. **2.000 L;** ☎0773.316.497

124. **Ajutor** brutar, cuptorist, personal cu sau fara experienta in panificatie, se ofera salariu motivant plus bonuri de masa, prime de sarbatori, se cere seriozitate ☎0772.261.614

125. **Ajutor** bucatar autoservire cu specific romanesc angajeaza ajutor de bucatar cu experienta de minim 3 ani pe bucatarie romaneasca, program luni vineri, zona Militari; ☎0752.166.337/ 0733.513.550 santech.srl@gmail.com

126. **Ajutor** bucatar Cautam ajutor de bucatar cu experienta. Program 2 cu 2 zile, 09:00 la 22:30. Zona Cocor? Udristei. Salariu negociabil, proba de lucru. CV obligatoriu pe mail. **2.600 L;** ☎0747.040.977 emilia.vlad@yahoo.com

127. **Ajutor** bucatar cautam coleg pentru postul de ajutor de bucatar pentru locatia din Park Lake. Programul de lucru este 2 zile lucratoare cu 2 zile libere. Mai multe detalii la telefon. **2.500 L;** ☎0749.250.063

128. **Ajutor** bucatar Cora Pantelimon angajeaza ajutor bucatar, oferim: bonuri de masa, prime, sporuri, abonament medical la o clinica privata, decont transport, plata la termen, stabilitate si evolutie profesionala. ☎0757.094.291 omoraru@cora.ro

AGENŢI SECURITATE

pt MAGAZINE de renume din Bucureşti

Salariu începând de la 1.920 Lei NET- banii dvs. (contribuţiile şi impozitele fiind suportate de societate), salariul se plăteşte la timp, contract de muncă integral, sărbători legale plătite dublu, prime, servicii medicale gratuite, condiţii plăcute (se lucrează în interior, beneficiaţi de aer condiţionat), excursii gratuite munte / mare, calificare profesională gratuită.

Interviurile: Str. Calea Vitan nr. 293, sector 3, luni-vineri, 09.00-16.00. Mijloace de transport: 124, 202, 223, 135, 123 Auchan Vitan, vis a vis de Târgul Auto Vitan.

Relaţii la tel. 0749.062.295

83. **Agenti** imobiliari, secretara- Dristor metrou, Mall Vitan, str Brailita nr 22, Bucuresti+ IF, metrou, CM, cursuri gratuite, finantare externa, cu/ fara experienta, mare si mica publicitate ,masina, colectiv deosebit, bonusuri, fara restrictii varsta/ sex; ☎0755.022.290/ 0758.323.323 office@imobservicecenter.ro

84. **Agenti** interventie RPG Security, angajeaza agenti interventie, cu atestat, posesori de permis categoria B, pentru zonele Bucuresti si Ilfov. Salariu atractiv. ☎0723.683.043 Auto@rpg.ro

85. **Agenti** interventie RPG Security, angajeaza agenti interventie, cu atestat, posesori de permis categoria B, pentru zonele Bucuresti si Ilfov. Salariu atractiv. ☎0723.683.043 cmi@rpg.ro

86. **Agenti** interventie RPG Security, angajeaza agenti interventie, cu atestat, posesori de permis categoria B, pentru zonele Bucuresti si Ilfov. Salariu atractiv. ☎0723.683.043 cmi@rpg.ro

87. **Agenti** interventie cu atestat, posesori de permis categoria B, RPG Security, angajeaza pentru zonele Bucuresti si Ilfov.Salariu atractiv ☎0723.683.043 cmi@rpg.ro

88. **Agenti** paza din toata tara, cu sau fara atestat, pentru obiective din Bucuresti (magazine). Oferim cazare gratuita. Transport. Salariu la timp (pe card) tichete de masa si diurna. **1.800 L;** ☎0725.407.444 marius.elnet2019@gmail.com

89. **Agenti** paza pentru obiective in Bucuresti; ☎0744.555.199

90. **Agenti** paza Baneasa, Libra Guard angajeaza agenti paza pt. zona Baneasa. Salariu 2100 lei. **2.100 L;** ☎0758.112.861 office@libraguard.ro

91. **Agenti** paza Bolintin angajam agenti paza din Bolintin pt platforma de la Chiajna. Se asigura transport. Salariu 1600 RON. **1.600 L;** ☎0755.000.687 Office@libraguard.ro

92. **Agenti** paza Bucuresti Pantelimon Libra Guard angajeaza agenti paza in Bucuresti, zona Pantelimon. Salariu 1500 - 1600 lei. Tel **1.600 L;** ☎0758.113.453 Office@libraguard.ro

93. **Agenti** paza cu atestat angazare agenti de paza din Bucuresti cu atestat sector 1, 2, 3, 5 salariu-1.600 program 24/48, angajam si din zona Teleorman salariu 1.100 tel. 0775393641. Angajam si din zona Calarasi salariu -1.100 tel. 0729576005. ☎0728.873.928

94. **Agenti** paza Drumul Taberei angajam agenti paza zona Drumul Taberei. Salariu 2.000 ron si tichete de masa. **2.000 L;** ☎0758.112.861 Office@libraguard.ro

107. **Agenti** securitate Aparatorii Patriei societate de paza, angajaza agenti de securitate cu sau fara atestat, posibilitate de calificare, zona sectorul 4, ansamblu rezidential. **1.400 L;** ☎0735.315.114

108. **Agenti** securitate calificati, necalificati angajam pentru obiectivele societatii (Mega Image, centre comerciale etc) din Bucuresti, salariu atractiv, program de lucru in ture. Tel. DI Ionel ☎0785.234.974

109. **Agenti** securitate magazin alimentar cu sau fara experienta, program de zi in ture, magazin situat in zona Delfinului Soseaua Pantelimon. Rugam seriozitate. ☎0751.305.059 armand@companiadepaza.ro

110. **Agenti** securitate pentru firma de paza Angajam agenti securitate pentru posturi de dispecer-receptie, agent punct acces control, in obiective din Bucuresti, zona Bucuresti-Noi, Straulesti; ☎0720.077.418 sef.zona.b5@tiger.ro

111. **Agenti** securitate Policolor sect. 3, firma de paza si protectie angajeaza agenti de securitate, pentru Oras Bucuresti, zona Policolor, sect.3, cu sau fara atestat, posibilitate de calificare. Salariul 1600 net, **1.600 L;** ☎0735.315.114

112. **Agenti** securitate si dispeceri SC Tiger Security Services SA angajeaza dispeceri, agenti de securitate pentru Bucuresti. Salarii foarte atractive. ☎0722.486.618 laurentiu.gheorghe@tiger.ro

113. **Agenti** securitate zona Buzesti, firma de paza si protectie angajeaza agenti de securitate, pentru oras bucuresti, obiectiv liceu, strada Buzesti. Salariul 1600 net. Masa de pranz asigurata de societate **1.600 L;** ☎0735.315.114

114. **Agenti** securitate, sefi tura, dispeceri video salarizare cuprinsa intre: 1.600 - 3.500 ron, echipament, medicina muncii, scolarizare gratuit. Program de lucru flexibil. Obiective in toate zonele din Bucuresti **2.000 L;** ☎0728.000.625 bogdan.dumitrache@ssg.ro

115. **Agenti** vanzari angajam agent/a de vazari pentru societate transport persoane, cu sediul in Bucuresti, sector 2. Relatii la tel. ☎0723.308.960 ionut.gogea@cdy.ro

116. **Agenti** vanzari, consilier vanzari angajam 5 soferi agenti vanzari/, inclusiv cu studii medii, persoane cu varsta pana la 63 ani, disponibile la deplasari nationale in fiecare saptamana, buni soferi, venit min. de la 3000 Lei ☎0746.204.411/ 0748.399.140 2019vanzari@gmail.com

117. **Agenti** vanzari, fara limita de varsta, cu sau fara experienta pe o perioada nedeterminata pt. societate comerciala. Salariu pornind de la 2.100 lei net; ☎0371.477.855

129. **Ajutor** bucatar Firma catering angajam ajutor de bucatar, program luni-vineri, se asigura contract de munca, masa asigurata, concediu platit, weekend liber. Oferim stabilitate si ne dorim seriozitate. ☎0731.001.151/ 0731.001.150 saporidicasa.catering@yahoo.com

130. **Ajutor** bucatar pentru autoservire, sector 2. Program L-V ☎0722.201.802

131. **Ajutor** bucatar pentru bucataria calda. Program: luni-vineri, 7-17:30, sambata si duminica liber. Salariu 3.500 Lei + masa. Zona Colentina, Fundeni **3.500 L;** ☎0758.868.144

132. **Ajutor** bucatar pentru firma catering,cu sau fara experienta in bucatarie. Locatia este in zona Piata 1 Mai / B-dul Banu Manta. Program Luni - Vineri, 8 ore pe zi. Weekend liber. Detalii suplimentare telefonic. ☎0731.236.044/ 0724.045.501 georges.treats@gmail.com

133. **Ajutor** bucatar pentru locatiile noastre din Vitan, Promenada, Baneasa. ☎0725.132.133 recrutare@personnel.com.ro

134. **Ajutor** bucatar pentru lucru cu carnea, curatat cartofi, curatenie la locul de munca, salariu 2.000 lei, se lucreaza de luni pana vineri, 9 ore/zi, sambata si duminica liber, locatia se afla in cartierul Berceni, contract munca. **2.000 L;** ☎0770.573.286

135. **Ajutor** bucatar Pizza Bonita, sos. Bucuresti Nord nr.14, angajeaza ajutor bucatar, program L-V 5 zile cu 2 libere, sarbatori legale libere, salariul avantajos. ☎0753.333.382

136. **Ajutor** bucatar pt. Mister Kebab. Cerem indemanare si seriozitate . Program de lucru o saptamana la lucru , o saptamana liber. Oerim salariu atractiv, masa gratuita, tips. Bd. Aerogarii 17a, zona Baneasa; **2.500 L;** ☎0721.303.303

137. **Ajutor** bucatar Restaurant Brasserie, aflat in incinta Magazinului Unirea, etaj 4 angajeaza ajutor bucatar cu experienta: salariu: 2500 lei + tips, 4 zile/saptamana. Pentru mai multe detalii: ☎0752.224.582

138. **Ajutor** bucatar restaurant situat in zona bucur Obor angajeaza ajutor de bucatar cu experienta, program 2 cu 2; ☎0723.503.171/ 0761.261.781 stefan_jercau@yahoo.com

139. **Ajutor** bucatar Restaurantul Aria Gourmet Burger, zona Universitate, angajeaza ajutor de bucatar. Ai oportunitatea de a studia alaturi de profesionisti. Contract de munca, **1.800 L;** ☎0751.242.660 cismas_dan@yahoo.com

BGS MOTORS SERVICE

FIRMĂ DE SERVICE AUTO ANGAJEAZĂ

COLANTATORI

Plata salariilor la timp, contract muncă integral, sărbători legale plătite dublu, stabilitatea locului de muncă.

Contact: 0745.103.433

140. **Ajutor** bucatar restaurantul white Lion Pub & Grill, str Lujerului nr 40 - langa Plaza Romania - angajeaza ajitor bucatar. Conditii avantajoase! **1.900 L;** ☎0770.792.738 home.mariobadescu@gmail.com

141. **Ajutor** bucatar staurant cu specific mediteranean angajam, ajutor bucatar, cu experienta in zona Floreasca, sector 1. Nr contact. ☎0737.455.355/ 0799.778.811 office@fish-house.ro

142. **Ajutor** bucatar - tura de nopate Firma catering, cautam ajutor bucatar tura de noapte pentru contracte (scoli, gradinite). Program: duminica - joi de la 22:00 la 7:00. Zona Aparatorii Patriei - Sector 4. Salariu 2500 lei - negociabil. ☎0757.574.194

143. **Ajutor** bucatar autoservire Baneasa Angajam persoana cu experienta in pregatire garnituri, salate, deserturi pentru autoservire Baneasa, str. Biharia. Program luni-vineri 7.00-16.00. Pt detalii suna-ne sa programam un interviu. **2.200 L;** ☎0723.383.637

144. **Ajutor** bucatar cu/ fara experienta pentru shaormerie zona Berceni, pentru postul de salatiera, curatat si taiat legume, avem robot pentru varza, se ofera training gratuit, cm perioada nedeterminata, 1 masa, **2.200 L;** ☎0773.316.497

145. **Ajutor** bucatar desert Salariu motivant, tips, program flexibil, masa si transportul asigurate. ☎0731.322.472 resurse.umane@stadio.ro

146. **Ajutor** bucatar la cald Bistro in Aviatiei, la aprox 10 min de metrou Aurel Vlaicu angajam ajutor bucatar la cald si la rece, program 2 cu 2. Detalii ☎0741.777.509 mi@breadandspices.com.ro

147. **Ajutor** bucatar pentru locatie tip impinge tava zona Mosilor, cu experienta, educat, agil, corect si ingrijit. Program luni - vineri 10 ore/ zi, sambata, duminica si sarbatori liber. Salariu de la 2.400 Lei lunar, prime, comision. ☎0761.686.754 clienti@contabconsult.ro

148. **Ajutor** bucatar si picolo la Bistro Guxt. Crestem echipa cu care ne vom pregati pentru noua locatie. Oferim un pachet atractiv pentru un program de lucru cu cina, 5 cu 2, de marti pana sambata. Asteptam un mesaj insotit de CV la email. Pentru mai multe detalii ne gasiti la tel.: ☎0721.490.270 carmen.diaconu@guxt.ro

149. **Ajutor** bucatar si shaormar cautam coleg/colega pentru postul de ajutor bucatar si pentru postul de shaormar, cu o minima experienta/cu experieta. Toate detaliile necesare se dau la interviu. Salariu avantajos. Program flexibil. ☎0727.199.200 swemerone123@gmail.com

150. **Ajutor** bucatar si spalator vase restaurant cu autoservire, situat in incinta Casa Presei Libere, angajam ajutor bucatar si spalator vase. ☎0786.976.677/ 0765.119.637 events@kantina.com.ro

151. **Ajutor** bucatar sushi, AFI Palace Cotroceni, Wasabi Afi angajeaza ajutor de bucatar pentru sushi. Programul: 4 zile intr-o saptamana, 3 in cealalta: 9-22/23 (vineri si sambata). Salariul brut: de la 1970 la 3047 + bonuri de masa (300 Lei), tips, bonus **3.047 L;** ☎0733.673.306 adriana.wasabi@gmail.com

152. **Ajutor** bucatar, dorim sa formam o echipa dinamica, motivata si profesionista intr-un cadru relaxat si deschis. Restaurant Cina?, sector 1, Bucuresti. Salariu in functie de experienta, porneste de la 2.000 lei + tips ☎0726.918.754 cinasrestaurant@mail.com

153. **Ajutor** bucatar, firma catering zona Dorobanti angajeaza ajutor bucatar. Program lucru: l-v 6.00-16.00, weekendul liber. Salariul 2500 lei. ☎0720.212.233

154. **Ajutor** bucatar, restaurant situat ultracentral angajeaza ajutor de bucatar cu experienta, venit fix (compus din salariu si tips). Transportul asigurat in tura de seara. Sunati luni-sambata intre orele 11.00-20.00. **2.500 L;** ☎0731.470.850

155. **Ajutor** bucatar, restaurant zona Dristor angajeaza urgent ajutor de bucatar, salariu 2400 lei plus tips si transport asigurat. Pentru mai multe detalii sunati va rog dupa ora 11, se dere experienta minim 2 ani. **2.400 L;** ☎0726.901.843 restaurant-dristor2015@gmail.com

156. **Ajutor** bucatar, SC Libro Events anjajeaza ajutor de bucatar, pentru cantina in sector 3, cartierul 23 August. Program 12 h/24 h-12 h/48 h, experienta minim 1 an, salariul net 2000 lei si bonuri de masa de 15 lei pentru fiecare tura lucrata. ☎0736.857.351 vanzari@librocatering.ro

157. **Ajutor** bucatar, vino sa lucram impreuna la Nor, cel mai inalt restaurant din Romania. Iti oferim un program flexibil, venituri motivante (salariu + tips), bonusuri lunare, masa si transportul asigurat. ☎0731.322.472 resurse.umane@stadio.ro

158. **Ajutor** bucatar, barman, livrator, personal pentru restaurant sector 4 ☎0785.225.000 mihailascu@prestopizza.ro

159. **Ajutor** bucatar, barmanita Pitavan Bistro din strada baba novac nr9 , cauta ajutor bucatar fast food, barmanita (fata cu experienta minima pentru cafea si clatite), program luni -vineri fara weekend, salariu atractiv +bonus. **2.000 L;** ☎0747.412.373 Pitavantruck@gmail.com

160. **Ajutor** bucatar, bucatarie calda, salariu 3.500 Lei + masa. Program luni-vineri, 07:00-17:30, sambata - duminica liber. Institutul Clinic Fundeni, Bufet Gorjeanca **3.500 L;** ☎0758.868.144

161. **Ajutor** bucatar, sandwich-uri Ajutor bucatar, sandwich-uri, Pipera. Pentru mai multe detalii ne puteti contacta la acest numar, ☎0725.132.133 recrutare@personnel.com.ro

162. **Ajutor** bucatar, zona Berceni, ajutori bucatar, femei, pt. terasa restaurant in Sun Plaza, zona P-ta Sudului. Program 2 zile cu 2 libere, de la 9 la 22. Salariu 1500 plus tips., total cca 2700 Lei net. Relatii la tel. 0741252126 **2.700 L;** ☎0766.340.278/ 0728.968.315/ 0766.340.278

163. **Ajutor** bucatar. Asiguram salariu motivant, bonusuri, training, transport, lucru 2/2, telefon dupa ora 11; ☎0770.944.822

164. **Ajutor** bucatar/ spalator vase Rin Central Hotel hotel de 4 stele situat central (Strada Traian, 55A) angajeaza ajutor de bucatar si spalator de vase pentru restaurantul hotelului. Se ofera salariu fix, tichete de masa.Detalii la numarul de telefon. ☎0731.111.164 resurseumane@rinhotels.ro

165. **Ajutor** bucatarie Restaurant-pub, piata Romana, Gradina Icoanei, angajeaza ajutoare bucatarie, 10.30-22.30; 2 zile cu 2 libere, 2.000 lei. www.restauranthome.ro **2.000 L;** ☎0722.509.794/ 0722.509.794

166. **Ajutor** bucatarie, Restaurant in sector 4, angajeaza ajutor bucatarie. Programul de lucru este o zi lucratoare cu o zi libera. Salariu plus bonusuri la mese festive. ☎0769.728.237

167. **Ajutor** cofetar cu experienta, program o zi cu o zi, salariul 300 lei în mana+ bounus+ zile sulimentare pl?tite. Cofetaria Pantelimon. ☎0726.355.440

168. **Ajutor** cofetar brutar cu experienta sau fara, si personal necalificat, pt. cofetarie zona Floreasca. Salariu de la 2.500 Ron net, Carte de munca, program 8 ore/zi de miercuri- duminica sau program de weekend **2.500 L;** ☎40723500025 dorobanti140@yahoo.com

169. **Ajutor** cofetar fara experienta tineri dornici de munca, seriosi, punctuali, fara experienta pentru ajutor cofetarie, loc de munca stabil, langa Oraselul Copiilor, firma din 99, mediu lucru placut, conditii deosebite, salariu bun ☎0729.737.619

170. **Ajutor contabil cu experienta in contabilitate si programul Saga minim 1 an, pentru cabinet contabilitate. CV: ☎0741.096.293 expert.office@gmail.com**

171. **Ajutor** de bucatar Angajam ajutor de bucatar cu experienta, zona metrou Pipera, restaurant de zi, program luni-vineri 07:00 - 16:00. Salariu net 2500 de lei, contract de munca. **2.500 L;** ☎0764.305.282

172. **Ajutor** de bucatar pentru fast food str Vasile Lascar, zona Armeneasca. Program de luni pana vineri de la 07.00 la 17.00. Weekend liber. Contract de munca, se ofera o masa pe zi, salariu 2400 lei. Urgent **2.400 L;** ☎0762.883.978

173. **Ajutor** de bucatar Restaurant angajeaza ajutor de bucatar, cu experienta, nu incepator, zona Cotroceni, salariu atractiv, in functie de experienta, carte de munca, termen lung, rog seriozitate ☎0722.500.361 emil.avramita@yahoo.com

174. **Ajutor** de bucatar barbat pentru firma catering, zona Bucurestii Noi, sector 1, metrou Jiului. Se cere seriozitate, respect, curatenie, cautam barbat apt de munca, sanatos. **2.500 L;** ☎0722.244.333 magazinandras@yahoo.com

175. **Ajutor** de bucatar femeie cu sau fara experienta bucataria rece. Program duminica, joi 6.00 -16.30, vineri si sambata liber. Salariu 3.000 lei plus masa. Zona Colentina Fundeni. **3.000 L;** ☎0758.868.144

ANGAJĂM **AGENŢI CURĂŢENIE**

TURA DE NOAPTE SAU ZI

SEDIU BIROURI ÎN BUCUREŞTI ŞI OTOPENI

- Condiţii avantajoase de salarizare,
- Bonuri de masă,
- Plată ore suplimentare,
- Bonusuri

Puteţi să ne contactaţi de luni până vineri între orele 9.00-18.00 la telefon:

0784.290.182

Societate Comercială angajează MUNCITORI CU EXPERIENŢĂ ÎN DOMENIUL CONSTRUCŢIILOR, ca:

RIGIPSARI, MONTATORI PARDOSEALĂ FLOTANTĂ şi ZUGRAVI

Salariu de 4.000 - 4.500 lei bani în mână

AJUTOR RIGIPSARI

Salariu de 3.000 - 3.500 lei bani în mână (nu se întârzie cu salariul) + carte de muncă pe perioadă nedeterminată. Oferim şi cerem seriozitate

0785.746.141/ 0722.228.818 0722.226.162

LOCURI DE MUNCĂ

HIPER AMBROZIA angajează:

- GESTIONAR (experiența obligatorie)
- AGENT VÂNZĂRI; - ȘOFER LIVRATOR
- AMBALATOR; - AJUTOR COFETĂRIE- PATISERIE
- ÎNCĂRCĂTOR- DESCĂRCĂTOR
- PERSONAL CURĂȚENIE

AMBROZIA

Salariu și program avantajos.
Contract de muncă.
Cerințe: atitudine pozitivă, amabilitate

0766.228.629 sunați între 9.30-17.00

176. **Ajutor** de bucatar si bucatar Restaurantul Vivo isi mareste echipa. Se ofera pachet salarial atractiv peste media din domeniu, bonuri de masa, posibilitatea de promovare. Afi Cotroceni si Floreasca; ☎0763.198.299 mircea@vivorestaurants.com

177. **Ajutor** de bucatar, zona rece, pentru restaurant de zi, zona metrou Pipera. Program luni-vineri 07:00 - 16:00. Salariu 2.500 de Lei in functie de experienta **2.500 L;** ☎0731.493.180

178. **Ajutor** de bucatar/spalator de vase in acelasi timp restaurantul Sushi Time angajeaza ajutor de bucatar fiind si spalaor de vase in acelasi timp. Nu cerem specializare in bucataria japoneza. Oferim posibilitatea de a invata fiind platit din prima zi. ☎0728.742.999 timesushi.ro@gmail.com

179. **Ajutor** de macelar, restaurant central cauta ajutor de macelar. Pachet salarial atractiv, bonuri de masa. ☎0763.198.299 mircea@vivorestaurants.com

180. **Ajutor** de patiser cu experienta minumum, salariu 2.800-3.000 lei. ☎0722.244.791 office@tekso.ro

181. **Ajutor** educatoare pentru gradinita sector 2, zona Iancului; ☎0728.694.516

182. **Ajutor** in bucatarie Hug Cafe isi mareste echipa. Cautam colegi pentru postul de spalator vase. Programul este 2/2 conditii de munca avantajoase intr-un mediu placut. Salariul net 2.000 ron.Detalii la telefon:0744894286 ☎0744.894.286 remus20_08@yahoo.com

183. **Ajutor** in bucatarie, vino in echipa noastra, LeLunch angajeaza ajutor in bucatarie, cu experienta, pentru restaurant cu servire la vitrina, zona Cismigiu. Salariu 2.000-2.400 Lei, program de luni-vineri, de la 06:00-15:00 ☎0721.240.209 andreea@lelunch.ro

184. **Ajutor** macelar magazin Mizil, abatorul Peris pentru magazinul nostru din Mizil, cautam un lucrator comercial (ajutor macelar) serios si motivat sa se alature echipei noastre. **1.700 L;** ☎0741.222.279 daniela.gavril@agricover.ro

185. **Ajutor** masinist tipar digital pentru tipografie producator de ambalaje din carton, lucru in ture, 8h, de luni- vineri. Salariu negociabil, decont transport abonament STB/ metrou/ tren/ maxi taxi ☎0786.514.661 ioana.lupu@displaygrup.ro

186. **Ajutor** mecanic camioane nu este necesara calificare. Necesare cunostinte de mecanica. Permisul de conducere constituie avantaj ☎0725.517.798 dan.aftrans@gmail.com

187. **Ajutor** montaj sisteme irigatii, anjagam muncitori necalifica?i si calificati din Bucuresti si jud. invecinate. Harnici, gospodari, activi, seriosi. Ajutor montaj sisteme irigatii - lucru in camp si hala. 120 lei /zi, asiguram deplasarea la lucrari. ☎0742.536.767 cfep.proiect@gmail.com

188. **Ajutor** narghilea Ganesha Caffe Victoriei castiguri minim 3000, taxi decontat, bauturi asigurate, punct de lucru Calea Victoriei nr.20, sector 3; ☎0735.870.212 georrge.ionita@gmail.com

189. **Ajutor** necalificat in bucatarie pentru locatie Piata Victoriei (curatat legume, curatenie, spalat vase). Program l-v, sambata si duminica liber. Se cer: promtitudine, corectitudine, punctualitate. Pentru mai multe detalii si interviu tel: ☎0723.477.188/ 0746.266.326

190. **Ajutor** patiser cu experienta, str. Brezoianu nr. 10, sector 5, Bucuresti, sambata-duminica liber; ☎0722.558.062

191. **Ajutor** patiser pentru firma catering sector 4, carte de munca, orele suplimentare se platesc separat. Nu se cere experienta, se cere dorinta de invatare. Nu exista limita maxima de varsta. Bani in mana, **2.000 L;** ☎0767.198.636 office@premiercatering.ro

192. **Ajutor** patiser program 05:30-15:00, luni-vineri, salariul este de 1800 net (in functie de experienta). Zona Tineretului. **1.800 L;** ☎0770.118.383

193. **Ajutor** patiser, zona Mihai Bravu Vitan ☎0721.880.281

194. **Ajutor** pizza, angajam ajutor pizza, zona Titan, 1 Decembrie 1918, program 2 cu 2, salariu 2200 - 2600 + tips + transport, cuptor electric, pizza la tava; ☎0773.388.604

195. **Ajutor** pizzar pentru locatii din zonele Titan, Colentina, Otopeni, Baneasa, Salariul 2.000 ron+ 300 lei tichete de masa, 50 lei decont transport, bonus din vanzari intre 100-500 lei; ☎0753.076.873

196. **Ajutor** shaormar, fara experienta CM perioada nedeterminata, 1 masa/ zi, salariu 2.200 lei, zona Berceni, training gratuit, se lucreaza 1 zi da, 1 nu, **2.200 L;** ☎0773.316.497 Neullanda@yahoo.com

197. **Ajutor** vopsitor Reprezentanta service camioane si remorci, angajam ajutor vopsitor camioane cu experienta, venituri lunare 2.000-4.000 lei, conditii bune de lucru, Bd. Preciziei nr. 11, sector 6, metrou Industriilor, **2.200 L;** ☎0749.102.523/ 0749.102.603 resurseumane@edparts.ro

198. **Ajutori** de bucatari (plita, salata) si femei spalat vase, pentru restaurant cu specific libanez si international. Tel. intre 10,00-22,00; ☎0760.299.166

199. **Ajutori** ospatari, picoli Restaurant Greek Taverna din Mall Baneasa angajeaza ajutori ospatari program doua cu doua.Mai multe detalii la telefon dupa ora 12 ☎0767.947.472

200. **Allianz** Tiriac Asigurari cauta agenti de asigurare Allianz Tiriac Asigurari, sect.6, cauta agenti de asigurare, se asigura cursuri, conditii civilizate de munca, contract de agent (comisioane ,bonusuri).pentru c.v. e-mail: ☎0744.301.342 liviu.zaulet@gmail.com

201. **AMA CSSU angajeaza servanti pompieri barbati si femei. Cerinte: certificat calificare, studii medii, domiciliul in Bucuresti, program 12/24 cu 12/48, salariu motivant, conditii optime de lucru; 0213174276, 0720133112. ☎0720.133.112**

202. **Ambalatoare,** cautam colegi pentru compania Avon. Beneficii:Pachet salarial 1500 lei net. Bonuri de masa 15 ron. Plata orelor suplimentare 200%, 21 de zile coPrime sarbatori. Tichete de vacanta. Abonament medical privat. Mediu si conditii de lucru deosebit. Program de 8 ore in ture: L - V. Locatie: Chiajna, langa Carrefour Militari. ☎0725.132.133 recrutare@personnel.com.ro

203. **Ambalator** Angajam pentru ambalare pe banda produse de unica folosinta. Program full time, 8 ore/zi, de luni pana vineri de la 08:00-16:30 (30 min pauza de masa). Salariu 1600 lei net, Sector 4, zona Lamotesti. ☎0736.711.855

204. **Ambalator** Laborator de cofetarie, angajam ambalator.Descrierea postului: ambalarea produselor de cofetarie si etichetarea lor, pregatirea comenzilor in vederea livrarii. ☎0743.776.828 dul_mi@yahoo.com

205. **Ambalator** pentru firma de productie farmaceutica. Efectueaza operatiile necesare formarii cutiilor colective/cutiilor pliante. Aplica corect eticheta de pachet pe fiecare pachet colectiv. **1.900 L;** ☎0725.535.000 jobsromania2020@gmail.com

206. **Ambalator** colete cu experienta (barbat), locul de munca se afla in Drumul Taberei, sector 6, B-dul Timisoara nr. 50, in incinta Fitoterapia, depozit Metalochimice. Salariul 2000 lei. Program:Luni-Vineri 08:00-18:00, Sambata 08:00-16:00, **2.000 L;** ☎0730.225.008 contact@metalochimice.ro

207. **Ambalator** manual, Companie cu domeniu de activitate in fabricarea produselor parafarmaceutice, cosmetice, suplimente alimentare, angajeaza ambalator manual, locatie Bacu, Com. Joita, Soseaua Ciorogarla 145. Pentru interviu se pot prezenta candidati si din Dragomiresti, Chiajna, Ciorogarla, Bolintin, Sabareni, Chitila. Disponibilitatea imediata constituie un avantaj. Tel./ CV email; ☎0743.226.225 office@eminvest.ro

208. **Ambalator** manual, Spot Vision Electric & Lighting depozit produse electrice angajeaza ambalator manual. Relatii la depozitul din Bucuresti, bd. Iuliu Maniu nr. 616, la tel. sau la email; ☎0745.968.910 alina@spotvisionelectric.ro

209. **Ambalator** marfa Firma dana prodcom family angajeaza ambalator marfa, femeie sau barbat, materia de ambalat fiind sare sau arpacas. Punct de lucru: Popesti Leordeni, strada Sperantei 16. Salariu atractiv. ☎0786.278.268/ 0723.508.147

210. **Ambalator** marfa, piese auto, salariu atractiv, program luni-vineri 9.30-17.30. Telefon. ☎0743.594.044

211. **Ambalator** preparator, program de zi, pentru o fabrica industrie alimentara din Bucuresti, oferim: contract perioada nedeterminata, decont transport + masa asigurata, salariul net 2.000 Lei ☎0729.699.825

212. **Ambalator,** ambalatoare producator de semi prearate din carne, cu sediul in Tunari - IF, angajeaza amblator/oare. Oferim: salariul motivant, bonuri de masa 15 ron/ zi, masa calda, transport asigurat. Detalii; ☎0799.933.172 eugenia.enescu@convenience.ro

213. **Ambalator,** preparator program de noapte, pentru o fabrica industrie alimentara din Bucuresti, salariu 2.300 Lei, masa asigurata si decont transport info tel., ☎0729.699.825

214. **Ambalatori** carti si caiete, urgent in tipografie. Salariu 1.890 Lei net, bonuri de masa 15 Lei/zi, naveta 120 Lei, bonus de prezenta 252 Lei. Contract perioada determinata. Program 12h/zi, locatie sector 4 **2.500 L;** ☎0770.334.947

215. **Ambalatori** medicamente pentru depozit medicamente. Salariu net 1.650 Lei, tichete. Program 08.30-17.00, L-V. Locatie strada Rudeni cu asigurare transport de la Grozavesti. Detalii la telefon **1.900 L;** ☎0737.814.574 resurseumane.cosmin@gmail.com

216. **Ambalatori** medicamente in depozit medicamente salariu 1.300 Lei, 350 Lei bonus, 230 Lei bonuri. Program luni-vineri 08.30-17.00. Locatia Chitila. Pentru mai multe detalii sunati la telefon **1.880 L;** ☎0725.494.404

217. **Ambalatori** pensionari, fabrica detergenti sector 3 angajeaza ambalatori pensionari, chimisti, automatist. Asiguram cazare. www.arcalux.ro ☎0722.404.983 arcalux@yahoo.com

218. **Ambalatori,** productie cosmetica. Conditii de munca deosebite. Program de lucru 07.30 - 16.00. Salariu 1.800 Lei net inclus si bonuri de masa, locatie Bucuresti, bd. Preciziei ionel.gherghe@exmobi.ro

219. **Ambalatori,** femei in domeniul prelucrarii pestelui urgent. Angajam personal feminin pentru posturile de ambalatori in domeniul prelucrarii pestelui, cu sau fara experienta. Salariul net 2000 lei + bonuri de masa 320 lei. + decont transport. **2.000 L;** ☎0758.836.248/ 0744.858.977 hr@negro2000.ro

220. **Ambasada** din Bucuresti angajeaza menajera/protocol menajera 2 posturi. Cerinte: varsta 25-50 ani, limba engleza-nivel mediu, aspect fizic placut.Pentru posturile mentionate, pot aplica si cetatenii straini cu permis de sedere pe teritoriul Romaniei. ☎021.210.80.80/ 021.210.47.05 embassy@jordanembassy.ro

221. **Ambulantier** cu atestat si brancardier pt. firma autorizata; ☎0769.063.445

232. **Asistent** manager candidatul ideal: job ul este in Bucuresti, dar cautam o persoana care are domiciliul din buletin in urmatoarele judete: Dolj, Olt, Gorj, Valcea, Mehedinti ☎0767.281.108 alex.stoian85@gmail.com

233. **Asistent** manager societate comerciala angajam asistent manager, cu experienta, cunoscator lb. italiana si engleza avansat. Asteptam CV -uri la mail: segreteria@palazzoitalia.ro; ☎0723.383.199/ 021.240.46.30 segreteria@palazzoitalia.ro

234. **Asistent** manager cu experienta in salon de infrumusetare, salariu 2500+920 lei carte de munca platita pe 8 ore, program 2 zile cu 2, zona metrou Gorjului. Va rog cv pe mail. Detalii la tel., **2.500 L;** ☎0724.357.422 office@cmstill.ro

235. **Asistent** manager productie Chocolat, laborator de prestigiu din domeniul cofetariei angajeaza asistent manager cu experienta in unitati de productie. Salariu atractiv si bonuri de masa. Laboratorul este situat in Sector 6 in apropiere de MallPlaza **2.500 L;** ☎0742.288.504 dutu.annamaria@gmail.com

236. **Asistent** manager societate import si distributie dispozitive medicale, cunostinte avansate PC si limba engleza, permisul auto constituie avantaj; ☎0744.377.851

237. **Asistent** manager, secretara Euro Invest, agentie imobiliara, selecteaza persoana motivata, cu experienta in domeniul imobiliar. Sediul situat central, salariu fix, bonusuri, pentru programare interviu trimiteti CV la adresa de email **2.000 L;** ☎0785.232.323 job@euroinvest.ro

238. **Asistent** manager, secretara Voluntari, Pod Europa pentru firma instalatii, prog. L - V 8-17, cu experienta in secretariat, operare PC, navigare internet, capacitate de organizare a timpului si seriozitate, CV si poze la email de mai jos, birouri. Voluntari. 3.000 brut office@gemix.ro **3.000 L;** office@gemix.ro

239. **Asistent** manager. Agentia Top Urgent Imobiliare Sector 2, zona Diham, angajeaza asistent manager secretara), cu sau fara experienta in domeniu. Contract de munca, program 8 ore, salariu atractiv si comision; ☎0765.404.303 topurgentimobiliare@gmail.com

240. **Asistent** mecanic pentru reprezentanta service camioane si remorci, ucenici, fara experienta, cu diploma de mecanic, oferim conditii bune de lucru, oferim specializare, seriozitate, Preciziei nr. 11. **2.000 L;** ☎0749.102.608/ 0749.102.523 resurseumane@edparts.ro

241. **Asistent** medical experienta minim 2 ani pentru serviciul de medicina muncii, rog seriozitate. Pentru asistent medical obligatoriu permis cat. B. Salariu negociabil in cadrul interviului; ☎0737.800.966 crismedfamily4@gmail.com

252. **Asistenta** medicala stomatologie, clinica stomatologica Art Implant, situata in Zona Unirii, angajeaza Asistente Medicale pe program de 8 ore. Atributii: lucru langa medic si sterilizare. Asistenta nu va face receptie sau curatenie.Se poate opta pentru: chirurgie, ortodontie, protetica, sterilizare, estetica faciala. **3.000 L;** ☎0731.321.111 artimplant@artimplant.ro

253. **Asistenta** medicala stomatologie, cu sau fara experienta in domeniu, pentru clinica stomatologica, situata in sector 1, Piata Domenii.Pentru programarea interviului asteptam cv-ul dvs la adresa de e-mail **100 €;** ☎0726.229.039 clinica.stomatologica@yahoo.com

254. **Asistenta** stomatologie Clinca medicala QMed pentru Clinica QMed Brancoveanu. Salariu motivant. Mediu de lucru exceptional. ☎0754.547.162 contracte.qmed@gmail.com

255. **Asistente** medicale, medici , biologi, informaticieni, cadre didactice, secretara cunostinte PC, femeie serviciu pt Scoala Postliceala FEG Bucuresti, trimiteti CV pe email: ☎0752.886.260 scoala_feg@yahoo.com

256. **Asistente** medicale, infirmiera, salarii atractive; ☎0766.452.594

257. **Asistente** online, doresti castiguri mari? Seful sa nu mai stea pe capul tau? Avem: program preferential, castiguri mari, 50%, locatii de 5, bonusuri, salariu fix, chirie, costumatii, fitness, asigurare. Te asteptam, **7.800 €;** ☎0744.378.116 officemystic@yahoo.com

258. **Asistenti** vanzari DeMedia DeMedia, tipografie si importator de produse promotionale angajeaza asistent vanzari.Cerinte: fara cazier, cu bune cunostinte de utilizare a calculatoarelor si internetului. Oferim contract de munca, tichete de masa, decontare transport, prime. Locatie in zona Baicului, Gara de Est. **1.800 L;** ☎0731.349.236 hr@demedia.ro

259. **Assistent** manager manager cauta asistenta cu varsta cuprinsa intre 28 si 45 de ani , rezistenta la stres, serioasa, aspect placut. Trimite CV + 2 poze recente. Salariu fix porneste de la 2900 lei+ bonus lunar in functie de performance program 8 h/zi, luni - vineri. **2.900 L;** office@gelato-mio.ro

260. **Atelier** croitorie, atelier de productie, confectii dama angajeaza confectionere pentru sala croit , masina simpla si triplok. Salariu atractiv , zona B.dul Timisoara. ☎0722.589.822 tirtanm@yahoo.ro

261. **Automacaragiu** firma de constructii angajeaza macaragiu cu experienta pe automacara Liebherr LTM 1030. Cerinte: autorizatie ISCIR; ☎0722.896.717 sevacon@yahoo.com

AGENȚI PAZĂ cu atestat pt. SALĂ JOCURI (tineri)

M PLANET

Oferim: training, ținută, program flexibil, contract de muncă, salariu motivant plus bonuri de masă.

Tel: 0761.203.176
robertaeximgrup_27@yahoo.com

273. **Barista,** preferabil cu experienta, pentru Coffeeshop din zona centrala. Mai multe informatii la tel. sau CV in email ☎0772.258.664 ella.translucid@gmail.com

274. **Barman** pentru loc joaca copii in cadrul Mega Mall. Program de lucru in ture 9-17:30, 14:00-22:30, 8h/zi, 5 zile/saptamana, cu 2 zile libere; **1.800 L;** ☎0756.060.008 andreea@gymboland.ro

275. **Barman** Restaurant Marty Sun Plaza angajeaza barman. ☎0738.743.584/ 0738.743.584 jobs@martyrestaurants.com

276. **Barman** restaurant zona Pipera, program una cu una, salariu 2000 plus procente, cautam persoana serioasa, atenta si cu experienta. **2.000 L;** ☎0722.533.439 bbq.grill.pipera@gmail.com

277. **Barman** / ospatar angajam barman/ospatar, mediu de lucru placut, program doua cu doua, masa asigurata, contract de munca full time. Salariu minim pe economie + tips 1500-2000 luna). Experienta minima necesara. ☎0773.802.387

278. **Barman** Angelo Grasso Restaurant Angelo Grasso (Piata Universitatii) cauta persoana muncitoare si de incredere pentru postul de Barman. Oferim salariu atractiv, carte de munca si mediu de lucru placut. ☎0722.670.744/ 0722.670.744 office@angelograsso.ro

279. **Barman** fata, fata prezentabila. Club restaurant bar piscina terasa evenimente ☎0767.250.075

280. **Barman,** barman preparator pentru Roxy Pub Regie. Se ofera pachet salarial atractiv, procent, experienta minim 6 luni; ☎0785.224.502

281. **Barman,** ospatar, picol Bistro din Moara Vlasiei angajeaza, barman, ospatar, picol, oferim salariu atractiv, decontam transport (masina personala), contract de munca. ☎0737.211.584/ 0737.211.584 office@nutricomsystems@gmail.com

282. **Barmani** fara experienta, Calea Grivitei nr. 160A; ☎0746.243.174

283. **Barmani,** pentru berarie din Centrul Vechi. Program in ture, flexibil. 2 cu 2 libere. Va rog sunati la nr de telefon **2.200 L;** ☎0736.833.333 oktoberfestrecrut@gmail.com

284. **Barmani,** barmanite, pt. Luna Cafe & Bistro. Program de lucru avantajos, salariu negociabil, tips intre 1500-2000 lei/luna. Punct lucru: str. Viitorului 32, sector 2, punct reper Piata Gemeni. Evenimente in fiecare weekend. **2.200 L;** ☎0771.609.431 office@cafeluna.ro

285. **Beauty** salon Salon in sect 3 cu vechime 9 ani angajeaza coafeza si ucenic coafor,persoane serioase,muncitoare si dornice sa evolueze in domeniu! Conditii si salarizare excelente! Rugam si oferim seriozitate! ☎0722.132.892/ 0728.844.470 simona.zuza@yahoo.com

286. **Beauty** salon sector 1 angajeaza personal Balans Salon cauta personal pentru coafor, frizerie si cosmetica pentru a se alatura echipei noastre. Contract CM, mediu placut. Detalii la: ☎0767.742.708 balans.salon@gmail.com

287. **Beer** bartender Indragostit de bere si care vrea sa faca parte dintr-o echipa dinamica, bonusuri, salariu motivational. Contact tel. sau email: office@curteaberarilor.com ☎0735.861.681/ 0735.861.682 office@curteaberarilor.com

288. **Berceni,** lucratori pizzerie cu/fara experienta suntem in cautarea a doi colegi harnici pentru posturile de casier si pizzar. **1.900 L;** ☎0371.785.293 e.popa.dodopizza@gmail.com

289. **BGS** angajeaza: agenti de securitate, agenti de interventie, plata salariilor la timp, contract de munca integral, sarbatori legale platite dublu, prime/ bonusuri, calificare profesionala gratuita, stabilitate la locul de munca, servicii medicale gratuite. Interviuri: Calea Vitan 293, sector 3, Bucuresti (vis a vis de Targul Vitan). Relatii la tel.: ☎0749.062.295

290. **BGS** Motors Service firma service auto angajeaza colantatori. Plata salariilor de timp, contract munca integral, sarbatori legale platite dublu, stabilitatea locului de munca. Contact: ☎0745.103.433

291. **Birou** Notarial Birou Notarial din Bucuresti cauta operator pc cu viteza de redactare pe calculator. ☎0723.390.061/ 0723.389.990 popa_tamara@yahoo.com

292. **Bona copil 1 an si 8 luni, Universitate, 3.000 L; ☎0726.256.070**

293. **Bona copil 10 luni, Aviatiei, 2.500 L; ☎0726.256.070**

294. **Bona copil 8 luni, Colentina, 2.400 L; ☎021.310.74.03**

295. **Bona** 6 ore, 2000 lei, Piata Muncii Cautam o doamna pe termen lung care sa aiba grija de o fetita de 1 an si 8 luni, 6 ore pe zi, de luni pana vineri, sector 3, Piata Muncii, rond Alba Iulia, salariul 2000 de lei. Agentie fara comision. **2.000 L;** ☎0720.689.454 office@elite-recruitment.ro

296. **Bona cautam, copil 2 ani, Cotroceni, 2.200 L; ☎0726.256.070**

297. **Bona copil 2 ani cautam, Titan, 2.200 L; ☎0726.256.070**

298. **Bona** copil 4 ani jumate, program 8 ore, Cotroceni, 2400 lei. Bona copil 2 ani, program 8 h, Piata Gemeni, 2300 lei. Bona copil 1 an jumate, program 08:00-18:00, Pipera Ibiza, 2500 lei. Bona copil 11 luni, program 8 ore, Calea Plevnei, 2000 lei. ☎0764.185.105/ 0764.949.331

299. **Bona copil 9 luni cautam, Militari, 2.300 L; ☎021.310.74.03**

300. **Bona** de noapte, bebelusa, zona Bld. Unirii,3000LEI cautam pt o fetita nou nascuta o doamna rabdatoare, afectuoasa care sa o hraneasca si supravegheze in intervalul 22:00-08:00, luni-vineri. Acces facil de la metrou (cel mult 10 min. de mers pe jos) **3.000 L;** ☎0721.129.288

301. **Bona** externa Mogosoaia dorim o persoana vesela curata cu experienta si din apropiere. Programul este de 6 sau 10 h la 6 h(09-15) salariu 2200 ron si la 10 h 3000 ron (09:30-19:30) l-v baiat 1 an si 6 luni. **3.000 L;** ☎0772.276.051

302. **Bona** gemeni 5 ani, program 8 ore, Bucurestii Noi, 2500 lei. Bona copil 2 ani, 3 zile pe saptamana, Kisseleff, 2000 lei. Bona copil 3 luni jumate, program 8 ore, Otopeni, 2000 lei. ☎0764.185.105/ 0764.949.331

303. **Bona** in Cernica Angajez bona in Cernica pentru copil de 5 ani. Program de luni pana vineri, 8.30-18.00. Salariu 130 lei pe zi, cu plata saptamanal. Telefon. ☎0732.641.218 oanabacila@gmail.com

304. **Bona** intern copil 1 an si 10 luni, Piata Domenii, 4000 lei. Bona copil 1 an si 9 luni, Baneasa Gradina Zoologica, 9 ore, 2500 lei.Menaj, de luni pana vineri, 8 ore, Baneasa, 3000 lei. ☎0764.185.105/ 0764.949.331

305. **Bona** interna in Bucuresti pentru familie deosebita. Atributii: activitati specifice de baby-sitting. Beneficii: decontare transport, hrana si cazare, telefon mobil. Programeaza o intalnire sau trimite CV **3.500 L;** ☎0735.179.929/ 021.223.23.59 office@profiles.ro

306. **Bona** interna, baiat 1 an, Cismigiu camera separata cu experienta si recomandari, ajutor pentru mama la inceput, pana in primavara, conditii foarte bune de cazare, camera separata, masa asigurata, al 13-lea salariu, 2 weekenduri libere, maim 55 ani. **3.700 L;** ☎0741.932.722 alexpreoteasa@yahoo.com

307. **Bona** pentru bebelusa, 9h/zi, Piata Unirii cautam o doamna afectuoasa, grijulie pt o fetita nou nascuta. Acces facil la locatie de la metrou. Program: 08:00-17:00, luni-vineri, cu atributii strict pentru copil. Angajare imediata **3.000 L;** ☎0721.129.288

308. **Bona** pt baietel, 6h/zi, L-V, Iancului Cautam o doamna calda, vesela care sa il preia pe cel mic de la cresa la ora 12:30, sa iasa in parc, sa se joace si sa ii ofere gustarea. Copilul are 2 ani, este vesel, sociabil. Program:12:30-18:30. **2.000 L;** ☎0721.129.288

309. **Bona** pt bebelusa, 8 h/zi, zona Iancului, 2300 lei, cautam o doamna calda, afectuoasa pt o fetita de 4 luni, locatia este in apropiere de Mega Mall (acces facil cu autobuz 104). Program: 08:00-16:00, luni-vineri. Atributii ce tin de ingrijirea fetitei. **2.300 L;** ☎0721.129.288

310. **Bona** pt fetita, 8h/zi, L-V, Basarab Cautam pt un copilas de 1 an si 10 luni o doamna calda, vesela care sa supravegheze, sa ofere masa, sa ingrijeasca si sa se joace cu cea mica. Program: 07:30-15:30, luni-vineri. Acces facil de la metrou. **2.300 L;** ☎0721.129.288

311. **Bona,** menajera, ingrijitoare batrani in Bucuresti angajam personal pentru familii deosebite din Bucuresti, Daca ai experienta si esti interesata de un loc de munca serios, suna si programeaza o intalnire cu noi. Te vom prezenta clientilor nostri. **3.000 L;** ☎0735.179.929/ 0371.183.146 office@profiles.ro

312. **Bona,** regim intern, pentru ingrijire copil 7 luni, salariu **3.000 L;** ☎0765.242.366

313. **Broderie** Fabrica de broderie, zona Piata Domenii angajeaza femei cu sau fara experienta in domeniu; ☎021.224.47.00

314. **Brodeza** pentru cusut manual cu acul margele in atelierul de creatie vestimentara CRISTALLINI infiintat in 2009, salariu atractiv, mediu de lucru placut, loc de munca stabil, contract munca, program l-v, 8h, pauza masa, zona Victoriei-Aviatorilor ☎0723.551.771 jobs@cristallini.com

315. **Brokeri** imobiliari. Agentie imobiliara angajeaza brokeri imobiliari, studenti, studente. Program flexibil, comision atractiv, cu sau fara experienta. Sector 2, zona Diham; ☎0765.404.303

316. **Brutar** program l-v, 8-16, adresa punct de lucru, Sos. Orhideelor, nr. 31-33, sector 1, punct de reper Gara Basarab-Careffour Orhideea, pentru preparare si coacere chifle (min 500 buc) zilnic. Cuptor electric. **2.500 L;** ☎0736.952.535/ 0736.952.535 barmifood@gmail.com

317. **Brutar,** brutarie angajeaza brutar cu experienta si calificare. Program 8 ore/zi; ☎0799.995.893 office@brotmanufactur.ro

318. **Brutar,** patiser pentru brutarie artizanala in zona Nerva Traian/ Timpuri Noi. Salariu motivant (in functie de experienta) plus bonusuri ☎0727.773.218 nego_criss@yahoo.com

Companie de renume în transportul pacienților dializați angajează

ȘOFERI cu experiență minim 3 ani,

în vederea transportului pacienților dializați din București, cât și din împrejurimi.
Plata salariilor la timp, contract de muncă integral, sărbători legale plătite dublu, servicii medicale, stabilitatea locului de muncă.

Contact: 0758.083.932

222. **Ambulantier** cu atestat si brancardier pentru firma autorizata; ☎0769.063.445

223. **Angajam** sofer categoria B, C. Firma de productie materiale publicitare angajeaza sofer categoria B, C pentru transport materiale si aprovizionere in Bucuresti si in tara. Sediul firmei este in zona metrou Republica. Se ofera bonuri de masa si salariu motivant. **2.400 L;** ☎0722.358.143 office@idealmedia.ro

224. **Animator** socio-educativ cautam colegi cu simtul umorului si drag de a interactiona cu copii pentru pozitia de supraveghetor/ animator socio-educativ copii pentru locatie situata in Mega Mall **1.600 L;** ☎0756.060.008 andreea@gymboland.ro

225. **Aplicatori** pardoseli epoxidice si poliuretanice angajam personal in constructii, aplicarea de podele epoxidice si poliuretanice. Se lucreaza atat in Bucuresti cat si in tara, Experienta constituie avantaj, Salarizare motivanta, transport si cazare. **4.000 L;** ☎0720.026.156 cornel.feraru@personnel.com.ro

226. **ARABESQUE ANGAJEAZA STIVUITORISTI. SC ARABESQUE SRL ANGAJEAZA STIVUITORISTI, PENTRU MILITARI SI THEODOR PALLADY; ☎0748.201.983**

227. **Ares** Guard angajam agenti de securitate angajam personal pentru obiective in Bucuresti. In lipsa certificatului de agent, oferim scolarizare in centru autorizat; salariu motivant; detalii suplimentare la sediul firmei. ☎021.252.52.04

228. **Asamblori** jucarii doamne indemanatice si rapide pentru asamblat jucarii banda. Contract de munca, program de la ora 06.15-14.15, de luni pana sambata, Sector 3, Fizicienilor, salariul 1700 +tichete de masa+decont transport. **1.500 L;** ☎0729.067.080 bruo@romtatay.ro

229. **Asfaltator** si muncitor necalificat, firma de constructii drumuri, angajam asfaltator si muncitor necalificat. Reparatii drumuri si refaceri pavaje pe toata zona Mun. Bucuresti, oferim bonuri de masa si cazare. ☎0723.243.438 relu.stancu78@yahoo.com

230. **Asistent** comercial, firma comercializare echipamente industriale import angajeaza asistent comercial pentru emitere, evidenta facturi si ordine de plata interne, externe, AWB-uri si alte activitati ☎0727.826.528 calin@debitron-termo.eu

231. **Asistent** electrician auto reprezentanta service camioane si remorci angajam asistent electrician auto,diploma de electrician, fara experienta oferim conditii bune de lucru, bd. Preciziei, rog trimiteti CV la email; **2.400 L;** ☎0749.102.603/ 0749.102.608 resurseumane@edparts.ro

242. **Asistent** Tehnic Transferuri intre saloane, achizitii produse, mentenanta tehnica primara, mentinerea relatiilor cu institutiile publice, colaborarea eficienta cu echipa, respectarea procedurilor administrative. **2.000 L;** ☎0783.010.733 angajari.saloane@gmail.com

243. **Asistent** tehnician veterinar, cunostinte HACCP, legisla?ie, PC (Word, Excel, etc) industrie alimentara sectia transare industriala, salariu atractiv. Relatii între orele 10.00- 16.00. ☎0769.961.624

244. **Asistent** vanzari la insula de palarii Jos Palaria in Mall Promenada (Bucuresti). Experienta in vanzari constituie avantaj. Full time sau part time. Colectiv tanar, salariu atractiv ☎0726.181.960 contact@jospalaria.com

245. **Asistent,** asistenta medical(a) generalist(a) centru varstnici angajam pentru locatia din comuna Jilava. Cu experienta salariul 2.600 Ron, debutant 2.200 Ron. ☎0760.944.920

246. **Asistenta** general manager asistenta presedinte companie, perfect engleza (scris, citit)/ turca avantaj flexibila, oferim cazare, carte munca, salariu 6.000 roni, in functie de experienta si pregatire. Cv cu poza pe mail. Asteptam provincia. **6.000 L;** ☎+40744526809 uticafj@yahoo.com

247. **Asistenta** medicala Angajam asistente medicale cu experienta pt. camin persoane varstnice, program part time sau full time, conditii foarte bune, carte de munca, salariul la timp, echipa buna. Oferim si cerem seriozitate. ☎0731.425.153 seniormed@yahoo.com

248. **Asistenta** medicala angajez asistenta medicala la un camin de batrani, situat in zona Ciorogarla. Cautam persoane serioase cu experienta, rabdatoare si capabile in ingrijirea batranilor. ☎0723.273.520/ 0723.699.801 casaprimitoare@yahoo.com

249. **ASISTENTA MEDICALA ASISTENTA, ASISTENT ANGAJAM PENTRU CAMIN DE BATRANI ZONA PANTELIMON; ☎0769.606.639**

250. **Asistenta** medicala program 7 ore/ zi, clinica stomatologica, zona Timpuri Noi, Calea Vacaresti. ☎0723.126.698 eurodentbp@gmail.com

251. **Asistenta** medicala centru de paliatie varstnici servicii de nursing (schimbat pampers), daruire in profesie, prezenta placuta, rabdatoare, politicoasa, sa ofere respect si sa fie apreciata, cursuri si team-building-uri, abilitatile PC. **3.000 L;** ☎0729.381.866 casasuter@gmail.com

262. **BA** Glass Romania S.A. Doresti un loc de munca stabil? BA Glass Romania S.A. cel mai mare producator din Romania in domeniul sticlariei angajeaza : - electromecanic, electrician, lacatus mecanic, sculer matriter. Beneficii: program de lucru 8 h in trei schimburi, salarizare atractiva. Relatii la tel. sau la sediu, str. Theodor Pallady nr. 45, sector 3 ☎021.201.85.07/ 021.201.85.88

263. **BA** Glass Romania S.A. Doresti un loc de munca stabil? BA Glass Romania S.A. cel mai mare producator din Romania in domeniul sticlariei angajeaza operator productie prelucrare sticla. Salariu foarte atractiv peste media economica. Beneficii: - program de lucru 8 h in trei schimburi, bonuri de masa; prima de vacanta; bonus de Paste, al 13-lea salariu. Oferim cazare. Relatii la tel. sau la sediu, str. Theodor Pallady nr. 45, sector 3; ☎021.201.85.07/ 021.201.85.88

264. **Baiat** angajam in Casa Presei urgent pentru firma de curatenie angajam baiat 8 ore in zona Casa Presei program 7:00-15:00. ☎0728.228.603

265. **Baiat.** Angajam baiat pentru impartit pliante la cutia postala, zona Titan, 14 lei ora, lucrezi cate ore vrei, ☎0773.388.604

266. **Baieti** sau fete angajez pt. impartirea pliantelor. Oferim intre 1.500 -1.800 ron; ☎0768.688.440

267. **Baieti sau fete. Restaurant "Casa Tineretului" angajeaza baieti sau fete, cu sau fara experienta pentru servire salon si terasa, bonusuri in functie de performanta; ☎0766.499.652**

268. **Barbati** curatenie, urgent, firma de curatenie angajam pentru sediu/ cladire birouri in zona Militari Preciziei. Program 06:00-14:30, 8 ore ☎0763.788.002

269. **Barbati** muncitori, urgent pe sectia de ambalare in fabrica productie tuburi sanitare zona Preciziei. Salariu net 1.880 Ron, tichete 300 Ron, spor de noapte, bonus 200-900 Ron. Program 12/24 si 12/48. Cerinte 8 clase, cazier curat **2.180 L;** ☎0749.608.510

270. **Barista,** barman, daca ai pasiune pentru cafea, iti place socializezi, ai experienta in domeniu, vrei sa faci parte dintr-o echipa dinamica, daca vrei un salariu super atractiv, da-ne un semn, ☎0735.881.736/ 021.220.53.21 info@frenchbakery.ro

271. **Barista,** barman. Daca ai pasiune pentru cafea, iti place socializezi, ai experienta in domeniu, vrei sa faci parte dintr-o echipa dinamica, daca vrei un salariu super atractiv, da-ne un semn; ☎0735.881.736/ 021.220.53.21 info@frenchbakery.ro

272. **Barista,** lucrator comercial, lucrator bucatarie Cerinte: Experienta in industria alimentara/ bar si servirea clientilor. Beneficii: salariul atractiv 1800 - 2.400 lei net. Tichete de masa 15 RON. Asigurare medicala private. Locatie: Pipera. Pentru mai multe detalii ne puteti contacta la acest numar: 0725.132.133. ☎0725.132.133 recrutare@personnel.com.ro

OPERATORI UTILAJE TERASIERE

(buldozer, excavator) cu atestat

PERSONAL NECALIFICAT

în localitatea Mavrodin, judeţul Teleorman

Salariu fix + tichete de masă + bonusuri.

Telefon: 0721 250 165

SSG SECURITY ANGAJEAZĂ: AGENŢI SECURITATE

AGENŢI INTERVENŢIE ŞEF TURĂ • DISPECERI

Bonusuri de performanţă, prime
SALARIZARE CUPRINSĂ ÎNTRE 1800-2800 LEI

0725.500.510; 0732.830.207

LOCURI DE MUNCĂ

Angajăm AJUTOR DE BUCĂTAR şi PICOLO la Bistro Guxt

CREȘTEM ECHIPA CU CARE NE VOM PREGĂTI PENTRU NOUA LOCAȚIE!

Oferim un pachet atractiv pentru un program de lucru cu cină, 5 cu 2, de marţi până sâmbătă.

Aşteptăm un mesaj însoţit de CV la email:
carmen.diaconu@guxt.ro

Pentru mai multe detalii ne găsiţi la tel:
0721.490.270

319. **Brutar-** Auchan Berceni. Experienta in pregatirea diferitelor produse proaspete si specialitati. Scoala profesionala de profil sau diploma de calificare in domeniu. CV-urile pot fi trimise la adresa de e-mail sau depuse la Serviciul Clienti din incinta magazinului in urna special amenajata. Informatii pot fi obtinute la nr tel. Te asteptam in echipa noastra! ☎0374.859.000 bucuresti@auchan.ro

320. **Brutar.** Fabrica de paine piata Moghioros angajeaza brutar. Salariu atractiv. Rugam seriozitate. ☎0784.227.774

321. **Brutari,** patiseri, covrigari malaxoristi, vanzatoare, soferi si muncitori necalificati pt. fabrica de paine din sect. 2. Informatii tel. ☎0751.066.625

322. **Bucatar** Autoservire, sector 2, zona Foisor, angajeaza bucatar, program luni-vineri. ☎0744.534.873/ 0722.201.802

323. **Bucatar** bucatar cu experienta pentru bucataria romaneasca si internationala, un nou proiect in Magurele oferim si cerem seriozitate, salariu motivant 3500-4500 ron net. **4.500 L;** ☎0769.325.133

324. **Bucatar** daca cauti un loc de munca bine platit si salariu la timp, noi angajam bucatar sau bucatareasa pentru restaurant specific romanesc capacitate 90 locuri, organizam cununii, botezuri, mese festive si parastase, avem si terasa de 150 locuri vara, vad format, salariu super motivant, porneste de la 3.500 Ron/15 zile in mana,cu posibilitate de marire in functie de implicare si tips asigurat saptamanal de minim 250 Ron indiferent de vanzare, care poate creste in functie de evenimente. Program o zi cu o zi de la 09-23.30 **4.500 L;** ☎0747.110.070

325. **Bucatar** Firma catering angajam bucatar cu experienta, program luni-vineri, contract de munca, concediu platit, masa asigurata. Oferim stabilitate. Sector 3, zona parc IOR - str. Campia Libertatii. ☎0731.001.151 saporidicasa.catering@yahoo.com

326. **Bucatar** pentru linie calda la restaurant in Dr. Taberei. Dorim persoana cu experienta in bucatarie, muncitoare. Oferim conditii motivante, masa, tips. De preferat domiciliat in sector 5 sau 6; ☎0728.842.997 hotelwestplaza2011@gmail.com

327. **Bucatar** Restaurant Elena, sector 5, Calea 13 Septembrie, angajam bucatar. Program o zi cu o zi. Carte de munca, concediu odihna platit. Salariu cu tips minim 4.500 net/ron/luna garantat. **4.500 L;** ☎0745.009.700

328. **Bucatar** restaurant select zona centrala angajeaza bucatar. Se ofera: salariu motivant, program 2/2, carte de munca. Dorim: persoana tanara, cu idei. pt. detalii sunati la tel; ☎0724.893.394/ 0729.924.418 adrian.cibotariu890420@gmail.com

329. **Bucatar** Restaurant zona Dristor angajeaza urgent bucatar, se cere seriozitate, experienta, contract de munca, salariu intre 3300-4000 lei net tips si transport asigurat, sunati dupa ora 11. **4.000 L;** ☎0726.901.843/ 0726.901.843 restaurantdristor2015@gmail.com

330. **Bucatar** Restaurantul Aria Gourmet Burger, zona Universitate, angajeaza bucatar. Program 2/2, ctr. munca, salariu, tips; ☎0751.242.660 office@ariaburger.ro

331. **Bucatar** (romaneasca+ paste) campus studentesc 3 min. metrou Grozavesti, transport decontat, program in ture; ☎0742.181.263/ 0755.013.339

332. **Bucatar** - tura noapte Bistro zona Piata Victoriei cautam bucatar pentru tura de noapte. Experienta minima 2 ani. Program 5 cu 2, de duminica pana joi. **3.000 L;** ☎0723.333.509

333. **Bucatar** Afi Mall, BistroThe Corner, Afi Palace Cotroceni angajeaza bucatar pentru mancare de linie si a la carte. Salariu motivant, bonuri de masa, concediu platit, echipa dinamica, contract de munca, program 2 cu 2 ☎0730.494.669/ 0724.278.296

334. **Bucatar** catering ajutor femeie la vase curatenie bucatar catering ajutor bucatar femeie la vase curatenie, sector 4. Program luni-vineri sau miercuri-duminica, colaborare evenimente. Societate responsabila, serioasa cu experienta pe piata Horeca ofera carte de munca, salariu negociabil in functie de aptitudini, perioada de proba platita. ☎0723.367.885/ 0724.248.428

335. **Bucatar** cu experienta pentru High Class Coffee & Lounge, bd. Burebista nr. 2, rond Alba Iulia. Va rugam sa lasati CV-ul pe adresa de e-mail. Multumesc ☎0765.502.088 highclasscoffeelounge@yahoo.com

336. **Bucatar** cu experienta pentru restaruant cu livrare la domiciliu si linie calda, zona Otopeni. Programul si salariul se discuta la interviu; ☎0753.076.873

337. **Bucatar** cu experienta relevanta, urgent, pt. bucatarie tip "impinge tava", zona Mosilor, functionala si cu clientela formata. Solicitam experienta in bucatarie si gestionarea acesteia. Poate veni cu ajutor. Detalii suplimentare la interviu. ☎0761.686.754 catalintenea@yahoo.com

338. **Bucatar** cu experienta si ajutor de bucatar Angajam bucatar cu experienta si ajutor de bucatar pentru autoservire in cladire de birouri in zona Baneasa, program de luni-vineri 07:00-16:00; ☎0733.305.989 kitchen.baneasa@gmail.com

339. **Bucatar** cu experienta, program de noapte. Firma catering, cautam bucatar tura de noapte pentru contracte (scoli, gradinite). Program: duminica - joi de la 22:00 la 7:00.Zona Aparatorii Patriei - Sector 4.Salariu 3000 lei - negociabil. ☎0757.574.194

340. **Bucatar** cu minimum 5 ani experienta Nomad Skybar, Centrul Istoric, Bucuresti angajeaza Bucatar cu minimum 5 ani experienta. Oferim conditii excelente de munca si un salariu atractiv. Detalii la tel/CV la adresa de mail mentionata in anunt ☎0741.448.080 officehr@nomad-skybar.ro

341. **Bucatar** in burgerie Prelungirea Ghencea Angajam bucatar in burgerie Prelungirea Ghencea nr 262, program 2 zile lucrate si 2 libere, program 9:30-22. **2.400 L;** ☎0720.565.891 cristinatumpi@yahoo.com

342. **Bucatar** la cald pentru restaurant italian. Adresa strada Nerva Traian 25, zona metrou Timpuri Noi, vis a vis de Scoala Generala nr. 81 **4.500 L;** ☎0744.489.993 trattoriapanevino2010@yahhoo.com

343. **Bucatar** La Iancu cu si fara experienta restaurantul La Iancu cauta bucatari cu si fara experienta pentru restaurant cu specific international. Salariu atractiv, program in ture, transport la plecare, tips. ☎0786.761.087 adamache.alex@gmail.com

344. **Bucatar** pentru bucataria rece, Restaurant cu specific italian angajam bucatar pentru bucataria rece (salate, deserturi). Adresa noastra str Nerva Traian 23, zona metrou Timpuri Noi. **3.000 L;** ☎0744.489.993

345. **Bucatar** pentru catering, restaurant sector 6 ☎0722.561.666

346. **Bucatar** pentru linia calda Ai Sushi Bar, localizat pe str. Paris 71, Bucuresti, angajeaza bucatar pentru linia calda. Experienta nu este obligatorie. Program de lucru 2/2.Date de contact: tel./email. ☎0763.116.998 ai.livrare@gmail.com

347. **Bucatar** pentru locatie din Afi Mall Cotroceni Salariu + bonuri de masa + mese gratuite. Concedii platite. Program 2 zile cu 2 zile libere. Echipa tanara si dinamica, conditii bune de munca ☎0730.494.669

348. **Bucatar** pentru pub central cautam un bucatar tanar si serios cu experienta, salariu 2.500 lei si este negociabil in functie de experienta, program 2/2, tips si transport asigurat; ☎0756.110.089 dancristache23@gmail.com

349. **Bucatar** pizzar ajutor bucatar livrator restaurant care functioneaza in sistem de livrare angajeaza personal: pizzar 2 posturi, bucatar 1 post, ajutor bucatar 2 posturi, livrator 2 posturi.Zona: Chiajna-Militari. ☎0745.307.225 Dorobantdelivery@gmail.com

350. **Bucatar** pt. cald/rece, ospatar, brutar, hostess Bucatar cald/rece, ospatar, brutar, pizzar, hostess. Pregatim retete traditional-romanesti. Calificare la locul de munca. Conditii de lucru, salarizare. Restaurant Voievodal Baneasa sec.1, Bucuresti. ☎+40212324582/ 0733.159.846/ 021.232.45.82 rezervari@restaurantvoievodal.ro

351. **Bucatar** restaurant, hotel Castelnor, jud. Sibiu cu experienta pentru locatie noua de 4 stele. Salariu atractiv, bonuri de masa, sistem bonificare. Acceptam si familii (cupluri). ☎0734.899.239 office@castelnor.ro

352. **Bucatar** salate si deserturi pentru restaurant situat in sectorul 6, langa mall Plaza Romania. Vei avea un salariu motivant, bonusuri lunare, masa de pranz asigurata, un discount semnificativ si te vom ajuta s? te dezvolti. ☎0728.842.997 hotelwestplaza2011@gmail.com

353. **Bucatar** sau bucatareasa, pentru o cantina-restaurant situata in cartierul Militari, statie metrou Pacii. Asiguram salariu bun, cazare si masa. ☎0720.785.732/ 0726.231.234

354. **Bucatar** sectia calda Restaurant Nor, vei avea un salariu motivant + tips, program flexibil, transportul si masa asigurate. ☎0731.322.472 resurse.umane@stadio.ro

355. **Bucatar** sectia calda, restaurantele Stadio si Social 1, situate in Piata Universitatii si Piata Constitutiei, angajam bucatar tigai, salariu motivant + tips, bonusuri lunare, program flexibil, masa si transportul asigurate. ☎0731.322.472 resurse.umane@stadio.ro

356. **Bucatar** sectia calda, salariu motivant + tips, masa asigurata transportul decontat si program flexibil. ☎0731.322.472 resurse.umane@stadio.ro

357. **Bucatar** sectia rece salate si deserturi, program 2/2, 10-23,30, transport asigurat, ☎0720.260.174

358. **Bucatar** sectia rece, restaurantul Cherhanaua Ancora, situat in parcul Herastrau, angajeaza bucatar-sectia rece. Salariu motivant. Tel. ☎0786.372.937 angajaripersonal.ancora@gmail.com

JOSI LOGISTIC
angajează
ŞOFER cu EXPERIENŢĂ
minim 1 an în domeniul distribuţiei de produse lactate
MANIPULANT DEPOZIT
cu experienţă minim 1 an în domeniul produselor lactate
Relaţii la tel: **0799.946.123**

359. **Bucatar** sectie rece/cald restaurant Angelo Grasso (Piata Universitatii) cauta persoana muncitoare si de incredere pentru postul de Bucatar. Oferim salariu atractiv, carte de munca si mediu de lucru placut. ☎0764.835.308 office@angelograsso.ro

360. **Bucatar** sef de tura Cautam coleg pentru postul de bucatar sef de tura. Ne dorim o persoana implicata cu respect pt munca care isi practica meseria cu entuziasm. Salariu foarte bun. Program 5 cu 2 restaurant@hautepepper.ro

361. **Bucatar** si ajutor bucatar Restaurantul Cherhanaua Ancora angajeaza bucatar si ajutor bucatar. Salariu motivant; ☎0786.372.937 angajaripersonal.ancora@gmail.com

362. **Bucatar** si ajutor bucatar cu experienta pentru restaurant situat in zona Iancului. Mai multe detalii la telefon. ☎0722.718.831 comercial.cuptorulculemne@gmail.com

363. **Bucatar** si ajutor bucatar pentru restaurant central cu acces imediat la statii RATB si metrou, program de 2 zile cu 2 zile, salariu motivant + tips, masa si transport asigurat. ☎0731.322.472 nicoleta@stadio.ro

364. **Bucatar** si ajutor cu experienta - tura de noapte Firma catering, cautam echipa, bucatar si ajutor, tura de noapte, pentru contracte (scoli, gradinite).Program: duminica - joi de la 22:00 la 7:00. Zona Aparatorii Patriei - Sector 4. Salariu 2500 - 3000 lei. ☎0757.574.194

365. **Bucatar** si ajutor de bucatar cautam colegi responsabili, si cu experienta minim 12 luni. Salariul 2000-3000 in functie de experienta. Program 2 cu 2 sau 5 cu 2. Se ofera o masa pe zi si transport asigurat. Zona Iancului; ☎0723.169.862/ 0726.600.921 fadidraghici@gmail.com

366. **Bucatar** si ajutor de bucatar cu experienta, pentru restaurant Maraschino, contract de munca, tips din vanzare, transport asigurat taxi, program 11.00-24.00. Informatii intre orele 10.00-20.00 ☎0728.825.777

367. **Bucatar** si ajutor de bucatar full time angajez bucatar si ajutor de bucatar, program full time, firma de catering cu vechime pe piata din Romania de 10 ani. Conditii avantajoase si mediu de lucru placut. Evenimente (nunti, botez, etc) ☎0738.670.996

368. **Bucatar** si bufetiera cu experienta la popas rustic Diana, Belciugatele, Calarasi (20 km de Cora Pantelimon). Salariu bucatar 5000 lei, bufetiera 2500, program 5/7, cele doua zile libere se dau in cursul saptamanii. **5.000 L;** ☎0742.939.393 alexandradianachiuc@gmail.com

369. **Bucatar** si ospatar Red Angus Steakhouse is mareste echipa. Cautam colegi bucatari, ajutor bucatar si ospatar. Beneficii: salariul motivant si la timp, masa personal, transport asigurat, training, o echipa competitiva si posibilitate de a avansa in pozitie. ☎0722.672.330

370. **Bucatar,** ajutor de bucatar in Magurele, Ilfov, asiguram salariu motivant, contract de munca individual, masa zilnica **4.500 L;** ☎0723.580.658

371. **Bucatar,** cautam o doamna bucatareasa serioasa, cu experienta pentru un afterschool din zona Valea Oltului, sector 6. Programul este l-v, interval 8.00-17.00. ☎0760.193.907 anasistrumfii@gmail.com

372. **Bucatar,** cu minim de experienta pentru restaurant tip fast food, detalii la tel; ☎0731.034.908 promenada.cuptorulculemne@gmai.com

373. **Bucatar,** pentru restaurant tip fast food in Mall Promenada, dorim persoana cu experienta detalii la tel., ☎0731.034.908 promenada.cuptorulculemne@gmai.com

374. **Bucatar,** pentru un cunoscut restaurant din Vitan, ☎0725.132.133 recrutare@personnel.com.ro

375. **Bucatar,** vino in echipa Qzine, restaurante -catering. Experienta, seriozitate, cm, salariu decent+bonusuri, zona Intercontinental sau Romexpo; ☎0722.603.932 angajari@qzine-catering.ro

376. **Bucatar,** ajutor buc., picol, personal vase Firma catering in cautare de colegi noi atat pentru o locatie ce se va deschide in toamna cat si pentru consolidarea celor existente. Program de luni pân? vineri, 8 ore/zi, sarbatorile libere. ☎0758.200.419 Deliumircea27@gmail.com

377. **Bucatar,** ajutor bucatar pentru restaurant din zona Dorobanti. Conditii excelente de lucru, tips, contract de munca, decontam transportul la plecare, program 2/2. **3.000 L;** ☎0729.660.781

378. **Bucatar,** ajutor bucatar cu experienta, pentru salate si deserturi, angajeaza restaurant din zona Piata Dorobanti; ☎021.231.09.08/ 0748.750.029

379. **Bucatar, ajutor bucatar si barman pentru restaurant sector 3. Relatii la tel.; ☎0723.581.055/ 0732.113.701**

380. **Bucatar,** ajutor bucatar, iti oferim un salariu motivant, tips, transport decontat, masa asigurata. Vei face parte din echipa restaurantelor Stadio, Social 1, Nor si Bistro Cismigiu. ☎0731.322.472 nicoleta@stadio.ro

381. **Bucatar,** ajutor bucatar, personal bucatarie, cantina situata in imediata vecinatate a statiei de metrou Pipera angajeaza personal bucatarie pe urmatoarele poziti: bucatar (cald, rece), ajutor bucatar, debarasator, spalator vase mari. ☎0742.668.259/ 0744.487.028 mihai.samson85@yahoo.com

382. **Bucatar,** bucatareasa Restaurant cu specific libanez angajam bucatar / bucatareasa, program 2 cu 2, de la 10 la 22, transport asigurat seara. Mai multe detalii la telefon. ☎0733.200.011 alinavasilcan01@gmail.com

383. **Bucatar,** casiera, bufetiera, picol, femeie de serviciu pt. restaurant zona Unirii; ☎0753.070.387

384. **Bucatar,** femeie la vase, ajutor bucatar locatie centrala Piata Romana (Vasile Alecsandri nr 4) angajeaza: femeie la vase (1700-2200 lei salariu) ajutor bucatar, bucatar (2500-4000 lei salariu). ☎0755.538.878 tudornicolaealin@yahoo.com

385. **Bucatareasa** pentru camin de batrani situat in Bragadiru, Ilfov. Se gateste dupa un meniu zilnic. Salariu, contract de munca, masa asigurata. Detalii suplimentare la telefon. ☎0727.850.017 corban_marian2@yahoo.com

386. **Bucatareasa** cantina firma Pipera Angajam, inclusiv din provincie, bucatareasa pentru firma cu sediul in Pipera, in zona rezidentiala. Asiguram cazare si masa gratuita, carte de munca, concediu platit. **2.400 L;** ☎0722.226.073/ 021.231.68.51 office@apazen.ro

387. **Bucatareasa** sau gospodina priceputa in bucatarie, la camin de batrani situat in sectorul 6. ☎0770.222.822

388. **Bucatareasa,** Bucatarie romaneasca, la restaurantul Hora, zona Casa Presei, contract de munca, 1 zi cu 1 zi libera, urgent. **3.200 L;** ☎0744.569.999 padure@gepa-group.ro

389. **BUCATAREASA, AJUTOR DE BUCATAR, ANGAJEZ PENTRU CAMIN DE BATRANI, ZONA PANTELIMON; ☎0769.606.639**

390. **Bucatareasa,** lucrator bucatarie, volum de munca mic, cu sau fara experienta, program 2 zile cu 2, zona Arcul de Triumf, pe linia lui 41, sector 1. Salariu 1700- 2200. **2.200 L;** ☎0727.304.730 caffebordo@yahoo.com

391. **Bucatarese** cu experienta minim 2 ani, pentru restaurant situat in sectorul 2 zona b dul Ferdinand fost Dimitrov) salariu 35000 ron/15 zile, tips, o masa pe zi. Nu conteaza varsta sau diploma. **3.500 L;** ☎0765.922.428

392. **Bucatari si ajutor bucatar, pentru Socului Kebap, salariu avantajos; ☎0764.673.064**

393. **Bucatari** si ajutor bucatari, ospatari si ajutor ospatari, casier, personal curatenie pentru Restaurant Casa Alba - Baneasa. Conditii avantajoase; ☎021.361.77.33/ 021.361.77.32

394. **Bucatari** si ajutor bucatari, ospatari si ajutor ospatari, casier, personal curatenie, personal paza pentru Restaurant Casa Alba-Baneasa. Conditii avantajoase; ☎021.361.77.33/ 021.361.77.32

395. **Bucatari** si femei serviciu restaurant Angajam bucatari si femei serviciu pentru Restaurant Monte Carlo din Parcul Cismigiu.Relatii la telefon. ☎0735.859.700 ianispircan@yahoo.com

396. **Bucatari,** restaurant cu specific international angajeaza bucatari la cald si la rece; ☎0741.055.359 cristina.raducu@restaurantelisabeta.ro

397. **Bucatari, lucratori in bucatarie, conducator auto si muncitor necalificat pentru firma catering din Bucuresti; ☎0766.557.584**

398. **Bucatari,** ospatari, femeie la vase, femeie de serviciu angajam pentru restaurant Le Blache, din sectorul 6; ☎0737.227.564

399. **Bucatari,** ospatari, picoli Restaurant cu specific romanesc situat in Centru Vechi angajeaza ospatari, picoli, bucatar si ajutor bucatar. ☎0723.341.174

400. **Bucatari,** pensiune Azuga, salariu motivant, cazare-masa; ☎0761.089.659

401. **Bucatari, sefi bucatari, grataragii, salariul saptamanal sau zilnic, 200-250-350 lei/zi, ospatari, picoli (studenti, elevi), castiguri pana la 4.000 lei/luna. Anual oferim al 13-lea salariu. Oferim si cazare; ☎0772.123.277**

402. **Buldoexcavator** - deservent buldoexcavator angajez deservent buldoexcavator pentru JCB.3CX cu permis categoria C sau TR in Bucuresti. Telefon; ☎0726.315.176

ELNET SECURITY angajează
Protecting People and Places
PERSONAL de PAZĂ
(cu sau fără atestat)
● pentru SPAŢII COMERCIALE în Bucureşti şi Ilfov
● pentru program de 24h/48h, în Bucureşti
SALARIU ATRACTIV
Tel.: 0759.046.133/ 0735.188.870

403. **Buldoexcavatorist** oferim salariu atractiv pentru persoana serioasa si dornica de munca pt postul buldoexcavatoristCerinte: carnet de conducere catgoria C. Experienta minim 2 ani. ☎0727.687.450 coly_trans@yahoo.com

404. **Buldoexcavatoristi,** muncitori canalizari Angajam buldoexcavatoristi si muncitori lucrari canalizare Bucuresti, Prahova si Neamt.Conditii avantajoase. Oferim cazare si diurna.Salariul se discuta la interviu. ☎0764.903.230/ 0722.161.117

405. **Cabe** Trucks SRL angajeaza in zona Bucuresti-Ilfov sofer automacargiu, conditii: permis minim categoria C si autorizatie macaragiu grupa A, experienta in domeniu. Oferim salariu pornind de la 4.000 lei. Trimiteti CV pe mail; ☎0727.153.872 iosif_cibu2008@yahoo.com

406. **Calcat** Societate producatoare halate medicale, angajeaza calcatoreasa cu experienta, salariu+bonuri de masa+transport decontat, zona Vatra Luminoasa, program L-V, 7.00-15.00. Tel: 0723 260 556

407. **Calcator** final imbracaminte dama si copii. Atelier de confectii angajeaza calcator final confectii dama si copii. Atelierul este plasat in zona Crangasi foarte accesibil ca mijloace de transport. Conditii de munca si salarizare atractive; ☎0722.580.439 luciaciomaga@yahoo.com

408. **Calcator** produse de confectii dama Angajam calcator cu experienta pentru atelier confectii dama. Conditii de munca exceptionale, carte de munca, zona P-ta Victoriei, pers contact Georgia, ☎+40724292369

409. **Calcatoreasa curatatorie haine. Responsabilitati: calcat camasi, pantaloni, sacouri, rochii. Program 1 zi cu o zi. Salariu 2.500 lei + bonus depasire obiective. Necesita experienta in domeniu. Zona Selgros Pantelimon. Detalii la: ☎0734.964.041**

410. **Calcatoreasa lenjerii/ calandru. Responsabilitati: calcare lenjerii la calandru. Program 1 zi cu 1 zi. Salariu 2.000 lei + bonus atingere obiective. Necesita experienta in domeniu. Zona Selgros Pantelimon. Detalii la: ☎0734.964.041**

411. **Call** center, telefonist, operator call center, in limba romana/cu sau fara experienta, zona sector 1. Salariu 1.400-2.800 ron. ☎0771.347.388 elena.simion@violet-group.ro

412. **Call** center, telefonist, operator, operator call center in limba romana cu sau fara experienta. Giurgiu 1.300-2.000 ron, luni-vineri 09.00-18.00. ☎0771.347.388 elena.simion@violetgroup.ro

413. **Camerista** cu/fara experienta Rembrandt Hotel Bucuresti angajeaza camerista full time. Program de 8 ore cu pauza de masa.Se ofera salariu fix, bonuri de masa, decont transport lunar, sandwich-uri si bauturi asigurate dimineata; ☎021.313.93.15 alina.buzea@rembrandt.ro

414. **Camerista** hotel Hotel 4 stele Bucuresti angajam camerista cu sau fara calificare, salariul 1800 lei net, program flexibil si alte beneficii; **1.800 L;** ☎0722.141.148 georgiana.bontas@hotel-siqua.ro

415. **Camerista** hotel RIN Grand Hotel (Sos. Vitan-Barzesti, 7D). Efectueaza curatenia in camerele de hotel. Cerinte: persoana muncitoare, energica, atenta la detalii, rapida. Program: 2 zile (07.00-19.00) cu 2 zile libere ☎0731.111.250 resurseumane@rinhotels.ro

416. **Camerista** hotel Castelnor Paltinis, jud. Sibiu camerista angajam pentru Hotel Castelnor - 4 stele din Paltinis, jud. Sibiu. Oferim salariu atractiv, sistem bonificare, bonuri de masa, transport,mediu de lucru profesionist. Asiguram instruire. ☎0734.899.239 office@castelnor.ro

417. **Camerista** hotel, personal spalatorie cu experienta, asteptam CV uri pe adresa de email.Persoana dinamica, rezistenta la efort, responsabila, cu atitudine corespunzatoare fata de client. ☎0722.310.005/ 0729.881.116 marius@irisa.ro

418. **Camerista** menajera, urgent in zona Baneasa, program: luni-vineri de la opt si jumatate pana la patru si jumatate, salariu 2.000 Ron/ luna, strada Constantin Dobrogeanu Gherea 149-151, interviu zilnic 9-12, nu deranjati inutil **2.000 L;** ☎0764.865.185

419. **CAMERISTA SI PERSOANA PENTRU CURATAREA ZONELOR PUBLICE, ANGAJEAZA HOTEL NOVOTEL. OFERIM SALARIU ATRACTIV, O MASA CALDA/ ZI, TRANSPORT, PROGRAM DE LUCRU 8 ORE/ ZI. PERSOANELE INTERESATE SUNT RUGATE SA SUNE LA TELEFON, DE LUNI PANA VINERI, IN INTERVALUL ORAR 09.00-17.30; ☎021.308.85.44**

420. **Camerista. Hotel angajeaza camerista. Salariu deosebit. Relatii la telefon; ☎0755.200.012**

421. **Carrefour** Baneasa - Agent livrare la domiciliu angajam agent livrator la domiciliu pentru produse alimentare. Se foloseste masina companiei. Program flexibil 10h /zi (4 zile lucrate 3 zile libere)Pentru detalii va rog sunati la: ☎0751.043.498 valentina_fistac@carrefour.com

422. **Carrefour** Baneasa - Agent livrator la domiciliu angajam agent livrator la domiciliu pentru produse alimentare. Se foloseste masina companiei. Program flexibil 10h /zi (4 zile lucrate 3 zile libere)Pentru detalii va rog sunati la; ☎0751.043.498 valentina_fistac@carrefour.com

423. **Carrefour** Baneasa, colectori comenzi online Carrefour Baneasa angajeaza colectori comenzi online. Pentru detalii contactati. Program: 09.00 - 21.00 (in doua schimburi). Responsabilitati: pregatirea comenzilor plasate online. ☎0751.043.498 valentina_fistac@carrefour.com

424. **Casier** M & J Food Expert angajeaza casier full-time in magazin alimentar situat pe Bld. Banu Manta, Bucuresti. Salariul este de 12.5 lei pe ora 5 zile pe saptamana si se poate lucra suplimentar. Sunati la 0746246377. ☎0746.246.377 jbmcosti@gmail.com

425. **Casier** - vanzator cu experienta, magazin non-stop, str. Teius nr. 11B, Sector 5, ture 3/ zi, 3 noapte /3 libere. Salariu in primele luni **1.800 L;** ☎0765.952.266

426. **Casier** / vanzari fast food sector 3 iti plac vanzarile? Salariul 2000 ron / bonusuri lunare / masa asigurata / ture flexibile. Cerinte: aspect placut, cunostinte minime aritmetica. Beneficii: program flexibil, bonusuri din vanzari. Interviu. ☎0720.467.868

427. **Casier** Abatorul Peris pentru magazinele noastre, cautam colegi seriosi si motivati sa se alature echipei noastre. Oferim salariul lunar 1.700 Lei net, tichete de masa si comision vanzari. **1.700 L;** ☎0741.222.279 daniela.gavril@agricover.ro

428. **Casier** fast-food fara experienta, fara experienta cu calificare la locul de munca in restaurant de tip fast-food. **1.800 L;** ☎0371.785.293 callcenter@dodopizza.ro

429. **Casier** magazinul Abatorul Peris - Campina pentru magazinul nostru din Campina, situat in Piata Centrala, cautam un casier/o casiera, serios/ serioasa si motivat/ motivata sa se alature echipei noastre **1.700 L;** ☎0741.222.279 daniela.gavril@agricover.ro

430. **Casier** parcare hotel, RIN Grand Hotel angajeaza casier parcare; incaseaza contravaloarea parcarii atat numerar, cat si prin POS. Se lucreaza in cabina proprie langa bariera de la iesire. Program: 12/24; 12/48. ☎0731.111.250 resurseumane@rinhotels.ro

431. **Casier** pentru cafenea de specialitate, cu sau fara experienta. Mai multe detalii la telefon; ☎0772.258.664 ella.translucid@gmail.com

432. **Casier** pizzerie delivery fara experienta, pizzeria Vechia Napoli angajeaza casierita /casier fara experienta cu calificare la locul de munca. Salariul motivant. ☎0722.503.999 mihaela_manolescu_cosma@yahoo.com

433. **Casier** si barman, sala de jocuri Maximus angajeaza fete cu experienta pentru postul de casier si baieti cu experienta pentru postul de barman. Salariul este negociabil in functie de experienta in domeniul de lucru ☎0747.089.483 enescu.aurum@gmail.com

434. **Casier,** cautam colegi cu simtul umorului si drag de a interactiona cu micutii pentru pozitia de casier pentru locatie situata in Mega Mall. Apreciem veselia, buna dispozitie si dorinta de a interactiona cu cei mici **1.700 L;** ☎0756.060.008 andreea@gymboland.ro

SALĂ DE SPORT ANGAJEAZĂ
FEMEIE DE SERVICIU
Contract de muncă, salariu atractiv, plătit la timp
Programări interviu la tel.:
021.316.09.62

435. **Casier,** lucrator comercial, pentru magazin alimentar si fast food situat in sectorul 3. Program 8 ore/zi, 2 zile libere/saptamana (samb. si duminica). ☎0731.150.050 av.mihaela_tanasescu@yahoo.com

436. **Casier,** pizzeria La Jar angajeaza pentru punctul de lucru din strada Maior Alexandru Campeanu. Program 1 zi/ 1 zi 10.30 - 21.00. Salariu 2.400 Lei. Carte de munca. O masa pe zi. Tips ☎0741.135.118/ 0769.643.655 Comenzi@la-jar.ro

437. **Casier,** casiera benzinarie, benzinarie multinationala angajeaza 3 casieri (baieti/ fete), ture flexibile, 15 zile pe luna, salariu fix 2.200 Lei net relatii la telefon **2.200 L;** ☎0722.221.321/ 0760.273.774 bicamarian@yahoo.com

438. **Casier,** casiera de noapte Oval Market angajeaza pt. postul de casier/a de noapte persoana dinamica, serioasa si punctuala, prog 21-07, detalii la interviu, pt.mag. Lucretiu Patrascanu nr. 15 doar cu exp. in mag. alim. **2.500 L;** ☎0747.936.902

439. **Casier,** locatii Mall Baneasa si Otopeni pt restaurant cu livrare la domiciliu si line calda. Cu sau fara experienta, pregatire si calificare la locul de munca, ☎0753.076.873

440. **Casier,** lucrator comercial persoana pentru postul de lucrator comercial. Pentru mai multe detalii, sunati la nr. de telefon ☎0722.718.831/ 0722.718.831 comercial.cuptorulculemne@gmail.com

441. **Casier,** lucrator comercial si personal bucatarie Angajam casier/ lucrator comercial, ajutor bucatar si om la spalat vase in restaurantele din Park Lake, Plaza, Afi, Baneasa si Promenada. ☎0732.481.058 iosifescu.florentin@gmail.com

442. **Casier,** vanzator restaurant Mall Baneasa serveste clientii, incaseaza banii, sugereaza produse. Asigura si pastreaza curatenia, program: 2 lucratoare si 2 libere, decont transport seara, 2700 lei net, mall Baneasa. **2.700 L;** ☎0743.155.016 ioana.ciuca@scandia.ro

443. **Casier/a** de noapte Oval Market angajeaza pt. postul de casier/a de noapte persoana dinamica,serioasa si punctuala, prog 21-7, 6 zile pe sapt cate 2 zile in fiecare locatie Titan, Crangasi, Morarilor, doar pers cu exp. **3.000 L;** ☎0723.333.122/ 0747.936.902 solkainfinity@gmail.com

444. **Casier/ajutor** de macelar, abatorul Peris Bucuresti pentru macelariile Abatorului Peris din Bucuresti, cautam un casier si un ajutor de macelar, seriosi si motivati, sa se alature echipe noastre, in magazinul Obor. **1.700 L;** ☎0741.222.279 daniela.gavril@agricover.ro

445. **Casier/vanzator** brutarie artizanala, angajam casier. Program negociabil, locatie in cartier Aviatiei, la 10 min de metrou Aurel Vlaicu. Detalii ☎0741.777.509 mi@breadandspices.com.ro

446. **Casiera** amanet sector 3, casa de amanet angajeaza pe perioada nedeterminata, pentru sector 3. Se ofera pregatire pentru postul ocupat. Cv la adresa email contact@creditareamanet.ro ☎0727.754.408 contact@creditareamanet.ro

447. **Casiera** cu sau fara experienta pentru restaurant/ cantina situat in sect. 2, zona Stefan cel Mare, program de lucru luni-vineri, 8.00 - 17.00, o masa pe zi, contract de munca, posibilitati de avansare **1.800 L;** ☎0732.168.811 contact@thecanteen.ro

448. **Casiera** gastro benzinarie Benzinaria Mol Timpuri Noi angajeaza personal pentru zona gastro. Oferim salariu fix, tichete de masa, bonusuri, tips, mediu de lucru placut. Angajarile se fac pe baza de interviu. ☎0724.528.622 timpurinoi@mol-retail.ro

449. **Casiera** pentru fast food zona Militari, Selari, salariu net 2.500 lei (bonuri de masa incluse), 2 ture de zi, 2 ture de noapte, 2 zile libere. Decontam transport, reduceri magazine partenere. **2.500 L;** ☎0742.169.580 hr@calif.ro

450. **Casiera** si sofer angajeaza Shaormeria Baneasa. Persoana de contact Aldoiu Florin. ☎0751.500.600

451. **Casiera** telefonista pentru restaurant restaurant cu specific Italian, situat in sector 1(p-ta Domenii), angajeaza casiera-telefonista, conditii avantajoase: program 2/cu 2 zile,transport asigurat, rog seriozitate. **2.000 L;** ☎0722.813.552/ 0725.246.188 ancalearoma@yahoo.com

452. **Casiera** vanzatoare Angajam lucr?tor comercial pt magazin alimentar sct 2 Pantelimon -Morarilor. Program: 2 zile lucrate cu 2 libere sau program 8 ore. Salariu 2400 Net carte de munca 8 ore. Pt detalii 0760980103 ☎0760.980.103 gabriela_mersoiu@yahoo.com

453. **Casiera,** restaurant Speed Pizza angajeaza casiera cu sau fara experienta pentru loactiile din Cora Lujerului si Pantelimon,se ofera training si calificare, program de lucru full time in ture, salariu fix, bonuri de masa si bonus vanzari. **1.800 L;** ☎0734.989.958 contabilitate@speed-pizza.ro

454. **Casiera,** casier, vanzatoare pentru Minimarket non stop. Program avantajos cu 10 zile libere pe luna. Pretabil si pentru pensionari si studenti. **2.500 L;** ☎0724.510.904 cotyshop.angajare@gmail.com

455. **Casiera-** vanzatoare pt. cantina restaurant, program luni- vineri; ☎0745.756.819

456. **Casiera/vanzatoare** cu sau fara experienta zona Colentina, Voluntari, Afumati, conditii foarte bune, ture, libere, carte de munca, **2.600 L;** ☎0727.900.690 rusu2222@gmail.com

457. **Casiere. Socului Kebap angajeaza casiere, salariu avantajos; ☎0764.673.064**

458. **Casieri** pentru supermarket, amplasat in sector 4, salariu net 2.000 Lei + bonusuri, program 8 h/zi, 2 libere/ saptamana, ☎0722.479.129

459. **Casieri** Shop&Go Angajam casieri pentru magazin Shop&Go situat in sector 6. ☎0770.470.215

460. **Casieri** si lucratori comerciali pentru magazin Shop&Go situat in statia de metrou Grozavesti ☎0770.470.215

461. **Casieri,** casiere benzinarie Mol benzinaria Mol Timpuri Noi, angajeaza casieri/casiere. Program flexibil in ture, salariu fix, sporuri, bonusuri, tichete de masa, tips zilnic. ☎0724.528.622 timpurinoi@molromania.ro

462. **Cautator** piese auto, cu experienta, sector 3, salarizare 3500-5000 urgent; **5.000 L;** ☎0727.881.911 office.buildprest.ro@gamail.com

463. **Chelner** pentru un nou restaurant italienesc localizat in Pipera Plaza. Salariu avantajos si program flexibil. Aplica acum la telefon/ e-mail ☎0721.266.595/ 0722.361.495 office@passione.ro

464. **Cherhanaua** Ancora, angajeaza patiser- cofetar restaurantul Cherhanaua Ancora, situat in parcul Herastrau, angajeaza patiser- cofetar. Salariu motivant. Pentru detalii tel; ☎0786.372.937 angajaripersonal.ancora@gmail.com

465. **Cherry** Studio angajeaza modele online Modele online, daca ai minim 18 ani, serioasa, ambitioasa si iti doresti sa ai parte de castiguri mari, te asteptam sa faci parte din echipa Cherry Studio. **5.000 €;** ☎0737.179.179/ 0748.346.172 office@cherry-studio.ro

466. **Chimisti** pentru detergenti producator detergenti sector 3 angajeaza inginer chimist, operator chimist, ambalatori detergenti. Conditii salariale foarte bune. Asiguram si cazare Cv la arcalux@yahoo.com www.arcalux.ro ☎0722.404.983 arcalux@yahoo.com

467. **Cititor** contoare apa, calificare la locul de munca, posesor de permis de conducere categoria B. Trimiteti CV la adresa de email incluzand obligatoriu postul vizat si date de contact. ☎021.450.51.11 office@decorpress.ro

468. **Cizmar** talpuitor experienta, salariu foarte bun, Giulio din 1992, angajeaza muncitoare pentru operatia de uns cu solutie introdus staif bombeu, casat fete. Program l-v 8:00-16:30, la 5 min pe jos de metrou Tineretului. Colectiv placut, amabil. **2.600 L;** ☎0733.306.060 contact@pantofigiulio.ro

469. **Clinica** medicala angajam receptionist Clinica medicala Bucuresti angajeaza receptionist.Asteptam Cv-uri la adresa de e-mail daniela_neagoe2005@yahoo.ro ☎0747.298.651 coloanamedicala@yahoo.ro

470. **Club** Vegas angajeaza dansatoare Club Vegas angajeaza dansatoare, oferim 200 ron pe seara+ 30% din consumatie. Ospatarite 3000 ron pe luna. Se lucreaza cu forme legale, seriozitate. Pentru fetele din provincie asiguram cazare gratuita. ☎0765.260.009 office@vegasclub.ro

471. **Club** Vegas angajeaza dansatoare Oferim 200 ron pe seara plus 30% din consumatie. Ospatarite 3000 ron pe luna. Se lucreaza cu forme legale, seriozitate. Pentru fetele din provincie oferim cazare gratuita. ☎0765.260.009

472. **Club** Vegas angajeaza dansatoare, oferim 200 ron pe seara+ 30% din consumatie. Ospatarite 3000 ron/luna. Se lucreaza cu forme legale, seriozitate. Pentru fetele din provincie asiguram cazare gratuita. www.vegasclub.ro; ☎0765.260.009 office@vegasclub.ro

473. **Coafeza** pachet salarial atragator peste 2500 ron format din parte fixa, bonus de performanta, bonus de fidelitate, carte de munca, alte beneficii, program flexibil, training gratuit. **2.500 L;** ☎0786.723.493 angajari@saloanelemagic.ro

474. **Coafeza** Salon infrumusetare - Calea Calarasilor, angajeaza coafeza si manichiurista ☎0722.174.284

475. **Coafeza** Salon Say Yes, Piata Muncii sector 3, angajeaza coafeza, cosmeticiana si manichiurista manichiura clasica si unghii tehnice. Experienta minim 2 ani.Carte de munca program intreg, salariu motivant ☎0744.643.726

476. **Coafeza** cu experienta angajez pentru salon situat in sectorul 3, zona Dristor, Bd. Ramnicu Sarat, program o zi da o zi nu, slariu fix sau comision, contract de munca 8 ore; ☎0724.702.797

Restaurant Casa Albă - Băneasa
Aleea Privighetorilor sector 1 - angajează
◆ Bucătari și ajutor bucătari
◆ Ospătari și ajutor ospătari
◆ Casier
◆ Personal curățenie
Condiţii avantajoase
021.361.77.33/ 021.361.77.32

LOCURI DE MUNCĂ

Simigeria **LUCA**
Stefan cel Mare, Perla angajează
RESPONSABIL UNITATE
Experiența în domeniul alimentației publice este un plus.
Atribuții generale **Responsabil Unitate**:
- Coordonarea echipei (aprox. 10 persoane/tură);
- Acordarea de suport echipei în îndeplinirea sarcinilor legate de producție;
- Primirea noilor angajați și integrarea lor în echipă;
- Realizarea comenzilor de marfă și ulterior, recepția acestora;
- Întocmirea documentației zilnice și verificarea îndeplinirii standardelor de calitate și regulilor interne de funcționare

Pachet salarial avantajos.
Pentru mai multe detalii, ne puteți contacta telefonic: 0724.630.475 - Oana

477. **Coafeza** cu experienta salon de infrumusetare situat in zona Floreasca angajeaza coafeza cu experienta minim 3 ani. Program de lucru in doua schimburi, contract de munca, posibilitate de dezvoltare profesionala. ☎0722.232.015 crystalcosmetics.moghioros@gmail.com

478. **Coafeza** cu experienta minim 1 an, salariu atractiv 3.000 Lei + 500 Lei lei bonus lunar + 920 carte de munca platita 8 ore, salon de 13 ani. Program 1 zi da 1 nu. 1 Weekend da, 1 nu, zona metrou Gorjului, detalii la tel. **3.000 L;** ☎0724.357.422

479. **Coafeza** Drumul Taberei, salon infrumusetare zona Drumul Taberei; Tricodava, vis a vis baza sportiva Tenis respectiv parc Moghioros, zona pietonala si vad comercial excelente, colectiv cu portofoliu sustenabil de clienti **1.500 L;** ☎0723.626.060/ 0766.813.747

480. **Coafeza** sau hairstylist cu experienta, pentru salon in Sebastian cu Calea Rahovei,Iulia Salon, vechime de peste 18 ani, vad si clientela formata, program o zi cu o zi, conditii de lucru deosebite. Cerem si oferim seriozitate. ☎0720.757.176

481. **Coafeza, salariu 2700 ron/ 15 zile, CM achitata de societate, zonele Iancului, Calea Rahovei, Obor, Drumul Taberei, Sos Oltenitei, B-dul Chisinau; ☎0721.000.376/ 0773.893.325**

482. **Coafeza, cosmeticiana, frizerita si manichiurista, pedichiurista cu experienta, zona Emil Raovita, sector 4, Bucuresti; ☎0722.350.073**

483. **Coafeza,** manichiurista si frizerita, mani/ pedi clasic si semi, Ellegance Beauty Salon in sectorul 4, angajam in conditii avantajoase **100 L;** ☎0722.417.222/ 0724.212.766 george_mirea@yahoo.com

484. **Coafeza,** manichiurista, frizer, angajam. Salariu fix + bonus de performanta. Zona Pantelimon, Iancului, Dihamm, Dristor, saloane cu vad. Acceptam incepatori; ☎0726.457.313

485. **Coafeza,** stilist, salon de frumusete situat in zona Panduri-13 Septembrie angajam coafeza cu experienta. Carte de munca, incadrare 8 h, salariu de baza+procent. Se lucreaza cu L'oreal, Inoa, Wella, Kerastase. ☎0745.564.612/ 0726.787.519

486. **Coafeza/ hair stylist cu experienta in zona Dorobanti. Salon cu vechime, salariu 2700-3000 ron/15 zile, CM achitata de societate. ☎0751.251.411**

487. **Coafeza/ hair stylist cu experienta in zona Drumul Taberei. Salon cu vechime, salariu 2700-3000 ron/15 zile, CM achitata de societate. ☎0720.514.080**

488. **Coafeza/ hair stylist cu experienta in zona Iancului. Salon cu vechime, salariu 2700-3000 ron/15 zile, CM achitata de societate. ☎0761.647.108**

489. **Coafeza/ hair stylist cu experienta in zona Obor- Colentina. Salon cu vechime, salariu 2700-3000 ron/15 zile, CM achitata de societate. ☎0724.133.585**

490. **Coafeza/ stilist, pentru salon infrumusetare. Program o zi cu o zi, duminica liber, salariu de baza este 2.080 Ron + procent in functie de experienta, aptitudini si indemanare. Pentru programare interviu si proba sunati la: ☎0723.500.001**

491. **Cofetar** 3000- 5000 lei.Cofetarie cu traditie, angajeaza cofetar, pentru locatie aflata pe Bd. Magheru, salariu net 3000-5000 roni net (bani in mana), program part time sau full time. Detalii la telefon. ☎0730.224.457 evolution_1960@yahoo.com

492. **Cofetar** cu experienta pentru fabrica noastra din zona Pipera (la capatul tramvaiului 36 si 16 si statia de metrou Pipera). Program de lucru: 6:00-14:30 si 14:00-21:30 prin rotatie; ☎0739.835.601 hr@anapan.ro

493. **Cofetar** cu experienta, program flexibil. Salariu in functie de abilitati dupa proba de lucru. Salariu intre 3000 ron-4000 ron net. **3.000 L;** ☎40723500025 florenta_l@yahoo.com

494. **Cofetar** pentru preparatie cofetarie din 99, sector 4, firma serioasa, loc de munca stabil, mediu placut de lucru, salariu motivant, program ore/zi. ☎0729.737.619

495. **Cofetar** preparatii, laborator nou, program o zi cu o zi, salariu atractiv+ bonus+ zile suplimentare pl?tite. Cofetaria Pantelimon ☎0726.355.440

496. **Cofetar** si ajutor de cofetar. pentru laborator de cofetarie, oferim salarii atractive si program flexibil ☎0743.776.828 dul_mi@yahoo.com

497. **Cofetar,** vanzator, salariu atractiv, angajam in sos. Panduri. ☎0724.231.140/ 0733.921.874

498. **Cofetar.** cofetarie situata in zona Eroii Revolutiei angajeaza cofetar si patiser. Pentru alte detalii va astept sa sunati la numarul de telefon. ☎0722.594.728

499. **Cofetari** cu experienta restaurant-cofetarie-patiserie angajeaza cofetari cu experienta. Programul este de 8 ore, carte de munca cu impozite la zi, masa si cafea incluse zilnic. Salariul este foarte atractiv; ☎0758.223.001/ 0758.223.002 alexvitan01@gmail.com

500. **Cofetari** preparatie si vanzatoare cofetarie, de preferat cu experienta, zona Salaj sector 5, oferim seriozitate, program flexibil si salariu atractiv **3.000 L;** ☎0728.274.104

501. **Cofetari** si patiseri pentru hotelul Sheraton Bucuresti. Salariul negociabil in functie de experienta. CV-urile se pot depune personal la receptia hotelului sau la adresa de email mentionata ☎021.201.50.00 hr@sheratonbucharest.com

502. **Cofetari,** patiseri si brutari, brutarie-patiserie si cofetarie, produse artizanale de succes, conditii deosebite, salarizare si bonusuri motivante, mediu si echipa de exceptie, locatii zona Pta Ion Mihalache si Dr Taberei nr 68. ☎0726.604.787 office@lasaveur.ro

503. **Cofetaria** Selena sector 4 angajam cofetar cu experienta. Program 8 ore/zi si 2 libere pe saptamana. ☎0727.252.763

504. **Colaboratori** imobiliare Bucuresti cautam colaboratori in domeniul imobiliar cu sau fara experienta. Pentru cei interesati rugam CV la angajari@neomax.ro.

505. **Coleg** pentru echipa din depozit cerinte: cunostinte primare in domeniul IT, conditie fizica satisfacatoare, seriozitate. Program 09:30-17:30. Salariu negociabil, bonuri de masa, asigurare de sanatate privata. cristinag@soliton.ro ☎0721.267.439/ 021.310.74.43 cristinag@soliton.ro

506. **Colegi** DeMedia, tipar si promotionale, DeMedia, tipografie si importator de produse promotionale angajeaza: asistent vanzari, specialist marketing si pr, grafician operator echipamente digitale, grafician dtp, ajutor masinist offset, taietor ghilotina, manipulator marfa.oferim salariu pe carte de munca, tichete de masa, decontare transport si prime. Salariu se negociaza in functie de experienta si de calificare. ☎0731.349.236 hr@demedia.ro

507. **Colegi** specialisti in burgeri Vivo!Pitesti noua locatie Uncle John din Vivo Mall Pitesti pentru pozitiile: ajutor bucatar, casier, lucrator bucatarie, asistent vanzari, sef magazin. Esti candidatul ideal daca: iti place sa gatesti si o faci cu pasiune, ai diploma in domeniu si experienta in campul muncii, esti curios si vrei sa inveti mereu lucruri noi, esti harnic, constiincios si ai atitudine orientata catre client. Beneficii: Pachet salariat atractiv, bonuri de masa, si bonusuri in functie de performante. Locatie usor accesibila in centru comercial/mallVei face parte dintr-o companie noua, in plina expansiune, cu reale sanse de promovare. ☎0753.384.455 vivo.pitesti@unclejohn.ro

508. **Compania** de paza RO angajam agenti de paza pentru obiective in Brasov!Program de munca 24/48,12/24 etc. Tarif: 8.50 lei/ora! ☎07512447613

509. **Compania** de paza RO angajam agenti de securitate cu/fara atestat pentru obiective in Brasov!!! Conditii de munca si salarizare decente! ☎0751.281.045 sophiaalina699@gmail.com

510. **Compania** de paza RO Angajam agentii de securitate cu/fara pentru Dechatlon Veranda. Program de munca: 2 zile munca/1 zi libera. Tarif: 9.50 lei/ora net. ☎0770.853.351

511. **Compania** de paza RO Angajam dispecerii monitorizare video pentru zona Baneasa! Program 24/48. Tarif-9.70 lei/ora! ☎0736.176.719

512. **Compania** de paza RO, angajam agentii de securitate cu/fara atestat, pentru obiectiv in zona Gara Catelul. Pentru mai multe informatii: **1.800 L;** ☎0751.239.599

513. **Compania Indiilor Orientale angajeaza ambalatoare in Pantelimon - Ilfov. Asigura transportul de la metrou Republica; ☎0726.745.268**

514. **Compania** Indiilor Orientale angajeza manipulanti in Pantelimon-Ilfov, asiguram transportul de la metrou Republica; ☎0723.575.854

REMAT București Sud angajează
MECANICI AUTO
PENTRU DEZMEMBRĂRI
Oferim salariu motivant, decontarea transportului la și de la locul de muncă, tichete de masă, contract individual de muncă pe perioadă nedeterminată.
REMATHOLDING
Vă așteptăm în Șos. Berceni Fort nr. 5, sector 4, București. Sunați la: 0724 343 454

515. **Compania Romprest Service S.A. angajeaza: Gestionar, Soferi profesionisti, Tractoristi, Masinist utilaje cale si terasamente, Muncitori necalificati, Tehnicieni ecologici, Tinichigiu carosesrie, Spalatori auto, Mecanic auto, Electrician auto, Electrician intretinere si reparatii, Instalator tehnico-sanitar, Vulcanizator, Zidar, Tamplar, pentru punctul de lucru din Chitila-Ilfov. Informatii la tel. 021/490.20.10 si la sediul societatii din str. Macului nr.26, Chitila-Rudeni, jud. Ilfov; Operator date, Tehnicieni salubritate, Sefi echipa salubrizare, Muncitori necalificati, Informatii la tel. 0741222521, sector 1, Bucuresti; Agenti curatenie si Femei de serviciu, pentru punctele de lucru din Bucuresti, informatii la tel. 021/306.7000; Ingrijitori spatii verzi, Peisagisti-floricultori cu diploma, pentru punctul de lucru din Aeroport Otopeni. Informatii la tel. 021/306.7000. Persoanele interesate pot transmite CV-ul la adresa de e-mail: recrutare@romprest.ro**

516. **Companie** cu domeniu de activitate in fabricarea produselor parafarmaceutice, cosmetice, suplimente alimentare, angajeaza ambalator manual, manipulant marfa, mecanic intretinere utilaje in zona Bacu, Joita. Pentru interviu se pot prezenta candidati si din Dragomiresti, Chiajna, Ciorogarla, Bolintin, Sabareni, Chitila. Disponibilitatea imediata constituie un avantaj. Tel./ CV email; ☎0743.226.225 office@eminvest.ro

517. **Companie** cu domeniu de activitate in fabricarea produselor parafarmaceutice, cosmetice, suplimente alimentare, angajeaza: Ambalator manual; Manipulant marfa; Mecanic intretinere utilaje in zona Bacu, Com. Joita, Soseaua Ciorogarla 145. Pentru interviu se pot prezenta candidati si din Dragomiresti, Chiajna, Ciorogarla, Bolintin, Sabareni, Chitila. Disponibilitatea imediata constituie un avantaj, CV la: ☎0743.226.225 office@eminvest.ro

518. **Comprodcoop** SA angajeaza lacatus mecanic de intretinere si reparatii universale. Program luni-vineri 8 ore. Sediu Bd. Timisoara nr. 52, sector 6 ☎0762.207.139

519. **Concurs** Scoala Gimnaziala Hermann Oberth si Liceul German Hermann Oberth cu sediul in Voluntari jud. Ilfov organizeaza în perioada 18 22 noiembrie 2019 concurs intern pentru ocuparea posturilor didactice pentru specialitatile: profesor invatamant prescolar- limba germana materna, profesor invatamant primar - limba germana materna, profesor Economie, Educatie antreprenoriala. Educatie financiara - predare in limba germana materna. Persoanele interesate vor trimite CV si scrisoare de intentie pe adresa -contact@scoala-germana.ro. ☎0730.118.985 valentina.popica@scoala-germana.ro

Dorești un loc de muncă stabil?
BA **BA GLASS ROMANIA SA**
Cel mai mare producător din România în domeniul sticlăriei angajează:
OPERATOR PRODUCȚIE PRELUCRARE STICLĂ
SALARIU FOARTE ATRACTIV PESTE MEDIA ECONOMICĂ
Beneficii:
- program de lucru 8 h în trei schimburi, bonuri de masă, primă de vacanță, bonus de Paște, al 13-lea salariu.
Oferim cazare
Relații la telefon: 021.2018.507, 021.2018.588
sau la sediul din str. Theodor Pallady nr. 45 sector 3

520. **Conducator** auto categoria D, cu atestat persoane si cartela tahograf valabile pentru curse speciale, de preferat din Bucuresti, societate comerciala angajeaza. ☎0735.547.145

521. **Conducatori** auto categoria D, cu atestat si cartela tahograf valabile pentru curse speciale, de preferat din Ploiesti societate comerciala angajeaza. Detalii la tel. ☎0735.547.145

522. **Confectii textile angajeaza modelier, masiniste cu experienta in liniara si surfilat. Personal pentru calcat final si interfazic. Decontare transport +tichete masa. Militari; ☎0374.925.137/ 0734.522.529**

523. **Confectioner** angajez confectioner cu experienta pentru triplok. ☎0722.809.989 vipmoto@curieratmoto.ro

524. **Confectioner** cu experienta pentru atelier de creatie vestimentara. www.roxanabutnaru.ro **1.800 L;** ☎0724.970.248

525. **Confectioner** dama Cautam personal calificat in croitorie. Dorim ca viitoarea noastra colega sa fie o persoana serioasa, cu experienta, cu atentie la detalii, organizata si responsabila. ☎+40723174871/ +40723174871 office@ersaatelier.com

526. **Confectioner** masina de cusut Responsabilitati: confectioner textile pentru masina de cusut simpla. Cerinte: experienta in domeniul textil, sa cunoasca masina de cusut simpla, ☎0748.219.724 danielavisinescu@bustieremedicale.ro

527. **Confectioner** produse dama si copii Confectioner cunoscator masina simpla de cusut; ☎0722.580.439 luciaciomaga@yahoo.com

528. **Confectioner** tamplarie PVC firma cu vechime angajeaza confectioneri tamplarie pvc cu bune cunostinte, Jilava, 500m de Dedeman Giurgiului. Angajare pe termen lung. Se ofera salariu 2600-3000 ron net, carte de munca.program 8h. ☎0723.691.222 dragos@techsuport.ro

529. **Confectionera** cu experienta triplok, caut urgent. Relatii tel.: ☎0785.268.349

530. **Confectionera** textile, angajam confectionera textile, program L-V / 7-15, salariu 1800-2000 ron in mana, asiguram carte de munca, Atelierul este In Zona Baicului ☎0720.290.699

531. **Confectionera** triplock si masina simpla liniara atelier confectii dama, marim echipa. Atelierul se afla pe sos. Fundeni, sector 2. Program lucru: 7-15.30 de luni pana vineri **1.800 L;** ☎0720.003.254 azittazatta@gmail.com

532. **Confectionera,** atelier serie si creatie, persoane cu experienta produs capcoada sau pe operatii. Angajam si pensionare oferim conditii excelente, salariu si bonusuri. Program l-v, zona metrou Aurel Vlaicu, cartier Aviatiei. **2.500 L;** ☎0724.580.742 MODADORA@YAHOO.COM

533. **Confectionere** atelier croitorie confectionere atelier croitorie angajeaza confectionere masina liniara, triplok, sala croit, conditii avantajoase, salariul porneste de la 1.700 net, carte de munca 8h, weekend-uri libere. Zona Obor ☎0736.365.066

534. **Confectionere** atelier de productie, confectii dame angajeza confectionere pentru masina simpla si triplok. Program de lucru: 7-15,30, zona Autogara Militari. ☎0729.847.742

535. **Confectionere** imbracaminte, croitorese cu experienta la masina simpla, calcat, 2 ace si triplock. Zona Ghencea, program 8 ore /zi. Se asigura salariu, bonuri de masa si transport gratuit, **2.100 L;** ☎0720.475.185/ 0720.475.185 office@escapestarjeans.ro

536. **Confectionere** masina simpla, liniara si triplock Fabrica de confectii, cu experienta 15 ani in domeniu, sector 2. Lucram articole dama pe operatii. Program L-V 7.30-16. Salariu de la 2.000 Lei, transport decontat, carte de munca 8 ore. ☎0763.484.929/ 0785.666.333

537. **Confectionere** pentru atelier de retusuri; ☎0730.820.120

538. **Confectionere** textile, confectionere pentru triplock, uberdeck, liniara. Se lucreaza imbracaminte sport (treninguri, hanorace, pantaloni, colanti, bluze, tricouri). **1.830 L;** ☎0785.888.850

539. **Confectionere,** croitoreasa si muncitori necalificati pentru atelier de croitorie; ☎0730.820.120

540. **Confectionere,** modeliere Confectionere, modeliere cu experienta de lucru la produse dama lux in masina liniara. Iti oferim salariu 2000-2400 lei, bonuri masa, decont transport, conditii foarte bune, stabilitate. Program luni. ☎0767.341.095

541. **Confectioneri** urgent! atelier de confectii, zona Tineretului, angajeaza confectioneri. Conditii de munca si salarizarea foarte bune. Relatii la telefon; ☎0723.190.307 production@satin-uniform.com

542. **Confectioneri** in masina simpla de cusut, pentru fabrica de confectii textile, salariu si tichete de masa, mediu de lucru placut, zona Viilor; ☎021.424.62.93

543. **Confectioneri/** confectionere pt atelier creatie vestimentara Cristallini infiintat in 2009, salariu atractiv, mediu de lucru placut, loc de munca stabil, contract munca, program l-v, 8h cu pauza masa, zona Victoriei-Aviatorilor. ☎0723.551.771 jobs@cristallini.com

544. **Consilier** comercial, companie autorizata ISCIR si ANRE angajeaza consilier comercial pentru relatii clienti.Beneficii: salariu atractiv, tichete masa si cadou, abonament sanatate. Cerinte: cunostinte operare PC. ☎0787.697.883 contact@centralinstal.ro

545. **Consilier** la mecanica pentru service auto zona Berceni **3.000 L;** ☎0726.449.876/ 0784.039.818

546. **Consilier** piese comenzi magazin online importator piese camioane si remorci, angajam operator call center, identificare, oferim conditii bune de lucru si venituri motivante, bd. Preciziei. Rog trimiteti CV la email; **2.500 L;** ☎0749.102.608 resurseumane@edparts.ro

547. **Consilier** service mecanica, consilier pentru service auto in zona Berceni, **3.500 L;** ☎0726.449.876/ 0784.039.818

548. **Consilier** vanzari Chocolat AFI Cotroceni, Chocolat Boutique AFI Cotroceni, Feeria angajeaza consilier vanzari, program full time sau part time, contract pe perioada nedeterminata. Pachet salarial atractiv, bonuri de masa, decont transport. **3.500 L;** ☎0769.029.111 alexandru.costache.fc@gmail.com

549. **Consilier** vanzari Yokko Yokko angajeaza consilier vanzari magazin haine dama. Iti oferim salariul negociabil in functie de experienta, bonusuri de performanta, mediu de lucru placut, stabilitate. ☎0722.627.954

550. **Consilier** vanzari, companie romano-elena in plina ascensiune cauta in Floreasca, persoane energice, dornice de afirmare. Se acorda training gratuit. Salariu motivant. De preferat o limba straina. Relatii tel. ☎0723.160.560 sales@greektaste.ro

551. **Constructii** Firma de constructii angajeaza pentru santierele din Bucuresti. ☎0749.213.622 office.damdconstruct@gmail.com

552. **Constructii** si amenajari interioare, muncitori calificati si necalificati pentru constructii si amenajari interioare. Aflati detalii telefonic si la interviul de angajare ☎0726.632.731 office@agriangel.ro

553. **Constructori** Zugravi, faiantari, montatori polistiren, decorativa. Etc. ☎0740.276.503 avram_ilie@yahoo.com

554. **Consultant** vanzari pentru magazin Plafar in zona Piata Victoriei, salariu 2.500 + comision. Program de lucru: se lucreaza o zi da, una nu, de la 7,00-22,00; ☎0739.555.735

555. **Contabil** Service auto angajeaza contabila cu experienta (jurnale, balante, nir, facturi, clienti, fz, declaratii, reg casa+banca, verificari lunare, declaratii, bilant). Program 08-17.30. Bd. Th. Pallady 287, sector 3. ☎0729.175.600/ 0374.065.066 contabilitate@adely.ro

556. **Contabil** societate comerciala angajam contabil, program de lucru de L - V. Salariu atractiv. Asteptam CV -uri la adresa de mail: segreteria@palazzoitalia.ro ☎0723.383.199/ 021.240.46.30 segreteria@palazzoitalia.ro

557. **Contabil** economist, asistent manager angajam la firma de productie alimentara in zona Crangasi, experienta, declaratii, salariu incepand de la 2800, CV la mail tel. **2.800 L;** ☎0735.881.736/ 021.220.53.21 info@frenchbakery.ro

558. **Contabil** junior angajam contabil junior cu studii de contabilitate care sa cunoasca monografiile operatiunilor de baza. Persoana trebuie sa aiba cunostiinte minime de office(word, excel, outlook) si engleza. Asteptam cv-uri la adresa personal@prodiagnostic.eu. ☎0731.530.460 personal@prodiagnostic.eu.

559. **Contabil** junior persoane dinamice, ambitioase si dornice de implicare; cunostinte de operare PC; cunostinte min. de contabilitate; meticulozitate, acuratete si atentie la detalii. ☎0723.997.571 office@avaexpert.ro

560. **Contabil** junior si secretara Afumati, Ilfov Doraly introducere niruri, registru casa, incasari banca, pontaj, secretariat. CV pe mail. 2.000 Lei net, 300 Lei bonuri de masa, 200 Lei transport **2.500 L;** ☎0772.147.679 contact@mobech.com

561. **Contabil** pentru contabiliate primare, stocuri, pentru restaurant cu saloane de evenimente **3.000 L;** ☎0770.672.150 adriansubasu@gmail.com

562. **Contabil** primar pentru supermarket amplasat in Afumati, program 8h/zi, pachet salarial atractiv, cunoasterea programului de operare Mentor reprezinta un avantaj. ☎0763.515.342

563. **Contabil** pt contabilitate completa pana la bilant, experienta min. 3 ani, obligatoriu in contabilitate, minim absolvent liceu, preferabil economic sau curs de contabilitate, CV la mail. office@mir.ro

564. **Contabil** sau economist, cunoastere foarte bine program Saga, salariu neg. Loc de munca Dragonul Rosu, 8 ore/zi; ☎0728.889.805

565. **Contabil,** contabila angajam; ☎0755.939.939 clepersonal@gmail.com

566. **Contabil,** contabila, cu experienta soc. comerciala cu sediul in Voluntari angajam contabil/contabila cu experienta. Oferim pachet salarial atractiv 3.000 ron net negociabil. Asteptam CV la adresa: office@serex.com.ro. **3.000 L;** ☎0728.120.049 office@serex.com.ro

567. **Contabila** angajam, cunostinte de baza in domeniu, abilitati calculator, zona Mihalache Domenii. CV la email; ☎0762.248.955/ 021.224.65.46 ecodatacontability@yahoo.com

568. **Contabila** cu experienta minim 3 ani in contabilitate primara. Relatii intre orele 10.00- 16.00. Telefon ☎0769.961.624

569. **Contabila** cu experienta in domeniu, urgent pentru fabrica Afumati, salariul motivant, transport asigurat + alte beneficii. Pentru detalii suplimentare tel. ☎0769.076.807 aquaqueen.aqua@gmail.com

570. **Contabila** cu experienta minim un an cerinte minime: cunostinte de limba engleza nivel mediu, cunostinte de Word, Excel, Outlook nivel mediu, eventual cunostinte program Saga ar constitui un avantaj, minim un an de experienta in domeniu,apetenta pentru cunoastere de lucruri noi, capacitate de lucru in echipa. Conditii de lucru: program de lucru de luni pana vineri/ 8 ore pe zi, mediu de lucru prietenos si intim, in centrul Bucurestiului. Colectiv tanar si prietenos. Mai multe detalii la numarul tel. ☎0733.688.678 alexandrutth@gmail.com

571. **Contabila** primara, pentru laborator cofetarie, program 8 ore, luni vineri zona Dristor. ☎0726.355.440

572. **Contabila,** firma de contabilitate in sectorul 4 angajeaza contabila, viteza operare, cunostinte program SAGA reprezinta un avantaj sa aiba cunostinte in domeniul resurselor umane, oferim salariu fix, plus bonusuri de rezultat. ☎0754.975.452 contabil_andreea@yahoo.com

573. **Contabila,** minim 2 ani experienta in contabilitate contabil cu experienta minim 2 ani in contabilitate, salariul motivant, tichete masa, servicii medicale, mediu de lucru placut, alaturi de o echipa tanara si motivata, sediu central zona Unirii. ☎0724.035.338 hr@casa-amanet.com

574. **Contabilitate** primara si secretariat angajam in zona bd. Expozitiei, sector 1. Experienta constituie un avantaj. CV pe e-mail; ☎0729.028.151 stefan.avpro@gmail.com

575. **Contabilitate** primara, resurse umane, fabrica ambalat servetele hartie cauta persoana cu experienta pentru resurse umane si contabilitate primara in zona Com. 1 Decembrie, Copaceni, Jilava sau Magurele. ☎0728.879.426/ 0727.221.647 cristina.sharafi@familypapers.ro

576. **Contract,** menaj in zona Charles de Gaulle, fam. deosebita angajeaza doamna pt menajul unui apartament cu 4 camere in apropierea statiei de metrou Aviatorilor (5 min. de mers pe jos). Program: 10.00-18.00, luni-vineri. Se ofera contract de munca **3.000 L;** ☎0721.129.288

577. **Coordonator** productie Cautam un coordonator (absolvent de studii superioare de specialitate) pentru o fabrica de productie alimentara zona Pipera metrou. Pentru informatii tel. ☎0729.699.825 office@wedohr.ro

578. **Coordonator** tura sectie alimente pentru fabrica cu sediul in zona metrou Pipera. Studii superioare in domeniul alimentar, cu sau fara experienta. Salariu conform pietei. CV la email, tel. ☎0729.699.825 office@wedohr.ro

579. **Coordonator/** sef de tura pentru firma de curatenie in hypermarket Leroy Merlin Piata Sudului - Berceni. Program 8 ore, contract, salariu motivant, conditii avantajoase; ☎0733.030.404

580. **Copie** Conforma, ecuson sofer Uber Taxify, societate privata angajeaza legal operational sofer in relatia Uber. Megan Sedane, Hatchback -GPL Candidatul ideal: fizic ingrijit, dinamic. ☎0723.861.862

581. **Copie** conforma, Sofer Uber, masina firma pe masina firmei, fizic ingrijit, caracter dinamic, cu un minim de 10 ore pe zi de munca, salariu intre 700-800-1000 ron saptamanal, bonus la indeplinirea targetului minim 40 sau pensionar. ☎0723.861.862

582. **Copie** conforma, sofer Uber, Taxify, Chervolet Aveo GPL impecabil pt. relatia Uber. Firma serioasa angajam soferi pe masina mentionata, salariu saptamanal 800-1.000 ron, cu un minim 10 ore pe zi. ☎0723.861.862

583. **Cosar,** salariu si program atractiv, permis de conducere obligatoriu; ☎0744.950.972

584. **Cosmetica** pentru saloanele Ion Mihalache si Floreasca. Contract de munca 8h, clientela gata formata, salariu fix sau procent in functie de alegere. Colectiv tanar, cursuri de perfectionare. ☎0783.010.733 angajari.saloane@gmail.com

ANGAJEZ
STIVUITORIST ȘI MUNCITOR NECALIFICAT
în București / fabrică de țigări, aproape de metrou și alte mijloace de transport.
CONDIȚII FOARTE BUNE DE MUNCĂ
021 231 52 00

585. **Cosmetician** experienta minim 2 ani, oferim salariu fix 2.000 de Lei, comision. Locatia se afla in sectorul 2 la piata Iancului. Salonul are o vechime de 5 ani **2.000 L;** ☎0724.542.277

586. **Cosmeticiana** cu experienta si in masaj, salariu atractiv 2.500 lei +500 lei bonus lunar+920 lei carte de munca, platita 8 ore. program 1 zi da 1 nu, 1 weekend da, 1 nu. Salon de 13 ani, zona metrou Gorjului. **3.000 L;** ☎0724.357.422 office@cmstill.ro

587. **Cosmeticiana** cu experienta si make-up salariu atractiv, 2.500 lei, 500 lei bonus lunar, 920 lei carte de munca pe 8 ore, program 1 zi da 1 nu. 1 weekend da 1 nu. Salon de 13 ani, zona metrou Gorjului. Detalii la tel., **3.000 L;** ☎0724.357.422

588. **Cosmeticiana** si frizer angajam pentru salon Rayssa, Drumul Taberei, vad format; ☎0723.622.939/ 0724.479.549

589. **Cosmeticiana, coafeza, frizerita, sector 5, salarizare diferita; ☎0744.811.796/ 0728.912.545**

590. **Covrigar, patiser angajam; ☎0768.835.001/ 0767.600.088**

591. **Covrigareasa** cu experienta pt. Patiseria Tismana, se lucreaza: luni-vineri, 06:00-16:30, sambata si duminica liber. Zona Colentina Fundeni **3.200 L;** ☎0734.378.436

592. **Covrigari** modelatori covrigi, angajam covrigari patiseri zona Mihai Bravu, Vitan; ☎0721.880.281

593. **Covrigelul** angajeaza vanzatoare responsabila pentru locatia din Auchan Titan. Program doua cu doua sau discutam la locatie. Oferim salariu motivant, carte de munca, bonusuri plus bani de masa zilnic. **2.500 L;** ☎0762.288.909/ 0736.033.867

594. **Croitor** manual atelier incaltaminte din piele, situat in sector 5 Bucuresti. Program flexibil, conditii de munca foarte bune, plata la 2 saptamani ☎0731.242.650 ateli_er_hh@yahoo.ro

595. **Croitor** manual si talpuitor manual, angajeaza urgent producator de incaltaminte, cu salariu atractiv si conditii avantajoase; ☎0738.172.184

596. **Croitor** pentru atelier comanda dama atelier de croitorie pe comanda(rochii de ocazie),cu vechime de 8 ani, zona Domenii, angajam croitor cu experienta pentru tot procesul de productie. Program: L-V:09:30-18:00. Salariu: 3000-4000lei **4.000 L;** ☎0730.422.699/ 0730.422.699 adola@adola.ro

597. **Croitoreasa** suntem o companie care se ocupa cu realizarea de lenjerii de pat, asternuturi. Nu se lucreaza cu publicul. Dorim sa integram in echipa noastra o persoana dinamica, cu multa imaginatie si foarte responsabila. Croire dupa tipar. Ce iti oferim contract de munca pe perioada nedeterminata, zile libere legal si alte avantaje pe care le vom discuta la interviu, o echipa tanara si mediu de lucru placut salariul motivant, in functie de experienta, abilitati, dexteritate si rapiditate **600 €;** ☎0784.704.170 iaserban@yahoo.com

598. **Croitoreasa** cu experienta zona Soseaua Colentina nr. 325, + carte de munca, **2.000 L;** ☎0767.372.567

599. **Croitoreasa** cu experienta, pentru atelier de creatie, program de luni pana vineri 8/h pe zi, pentru crearea colectiilor de mireasa si seara, produs cap coada, masini liniare, triplock etc. Atelierul se afla in zona Mantuleasa, salariu de la 3.000 Lei in functie de experienta **3.000 L;** ☎0734.323.169 mandallabride@gmail.com

600. **Croitoreasa in incinta magazinului Bucur Obor, pt. perdele, 8 h, luni/ vineri si 2 sambete pe luna, salariu net 2.000 L; ☎0725.860.005**

601. **Croitoreasa** produs cap/coada, atelier de croitorie textile angajeaza full time sau part time, croitoreasa cu experienta care sa stie sa confectioneze produsul cap coada. Program Luni-Vineri, zona Timpuri Noi. ☎0771.706.646

602. **Croitoreasa** si modelier- Atelier creatie si produs Angajam personal (si pensionare)- Atelier creatie si produse de serie pentru femei si copii. Cerinte: persoane dinamice cu experienta pe produs complet. Program L-V. Zona Aviatiei, Metrou Aurel Vlaicu **3.000 L;** ☎0724.580.742

603. **Croitoreasa,** atelier de confectii dama angajam pentru punctul de lucru din comuna 1 Decembrie, Ilfov, croitoreasa cu experienta in constructie tipare, croit, executie produs cap-coada. ☎0747.787.811

604. **Croitoreasa,** modelier cu experienta Atelier confectii dama, produse de serie, cautam croitoreasa cu experienta creare produs, tipar, croit produs. Salariu atractiv, carte de munca, conditii optime delucru, zona P-ta Victoriei, persoana contact Georgia. ☎+40724292369

605. **Croitorese** Atelier design vestimentar angajam croitorese cu cu experienta - Zona Unirii- Horoscop. Telefon; ☎0731.338.806 stnorina@yahoo.com

606. **Croitorese** cu experienta, sos. Chitilei Atelier de croitorie situat pe Sos. Chitilei, sector 1, Bucuresti, angajeaza croitorese cu experienta si sef sectie. Program 8 ore pe zi, de luni pana vineri. ☎0766.440.694 office@ehalate.ro

607. **Crystal** Palace Ballroms recruteaza personal Recrutam ospatari si ingrijitori cladiri. Oferim contract de munca si salariu net avantajos.Program 8 ore pe zi. Trimiteti un CV prin e-mail la adresa: recrutare@crystalpb.ro recrutare@crystalpb.ro

608. **Curatator** auto pentru interior, 3200 lei, angajez curator auto pt interior detaling, salariu fix 3200, program de luni pana vineri, de la 9-18, sambata si duminica liber. Zona Militari, Apusului. **3.200 L;** ☎0724.357.422 office@cmstill.ro

609. **Curatatorie - Spalatorie de haine angajeaza femei necalificate si calcatorese. Salariul atractiv. Decont transport, zona Berceni; ☎0744.564.738/ 0723.667.409/ 0720.226.184**

610. **Curatenie** birouri, Laromet linia 304, sos. Odaii, firma de curatenie angajam pentru birouri zona Odaii, in statia STB 304, program de lucru 8h, 12:00-20:00. Se cere seriozitate maxima si persoana ingrijita, salariul o data pe luna 1.800 Lei net **1.800 L;** ☎0771.449.760

611. **Curatenie,** vase, restaurant Angajam muncitori necalificati pentru curatenie, vase si ajutor in bucatarie. Program 2 cu 2, zona Piata Victoriei. Oferim seriozitate si mediu de lucru placut. Proba de lucru 6 ore. **2.000 L;** ☎0721.102.101 cv@lama-ma.ro

612. **Curier** auto, depozit zona Mogosoaia Livrare plicuri, colete conform regulament. Pachet salarial foarte atractiv; ☎0745.772.258 office@fastius.ro

613. **Curier** Bucuresti, permis categoria B angajam curier, permis categoria B, salariu motivant, bonusuri, carte de munca, informatii la tel., rog seriozitate; ☎0761.090.900

614. **Curier** colaborator cu dubita personala, posesor dubita de marime medie si SRL. Se livreaza plicuri si colete in Bucuresti, castiguri lunare de peste 1.000-1500 euro luna, program de luni pana vineri. Depozit in Sos. Alexandriei 99A Bragadiru, **1.500 €;** ☎0722.632.850 nicu.enache@bookurier.ro

615. **Curier** glovo angajam curier Glovo full time sau part time. **4.000 L;** ☎0748.161.224

616. **Curier** Glovo cu bicicleta, scuter, masina sau trotineta electrica **4.000 L;** ☎0732.273.642

617. **Curier** la laborator de tehnica dentara Laboratorul Arno Milling Center angajeaza curier. Job full time de la 9:00 - 18:00. Oferim si abonament STB si Metrou. **1.350 L;** ☎0744.422.124 arno.millingcenter@gmail.com

618. **Curieri** permis B pentru firma colete zona Magurele salariu 1.800 Lei net, 230 tichete. Program luni-vineri 08.00-17.00. Permis de 2 ani. Masina poate sa ramana la angajat. Pentru detalii sunati **2.030 L;** ☎0725.494.404

619. **Cusatoreasa,** masinista, confectionera, atelier de confectii lenjerie intima de dama, serii mici, cauta persoana minutioasa, atenta la detalii, dornica de a lucra. Preferabil cu experienta la zigzag, triploc, Uber si liniara. L-v 7:30-16:00. ☎0374.016.982/ 0756.890.368 contact@luxxa.ro

620. **Dabo** Doner Pipera angajeaza lucratori fast food te vrem in echipa noastra, Dabo Doner metrou Pipera, salariu motivant, o masa pe zi gratuita si multe alte beneficii, tel. ☎0743.103.104 bucurestipipera@dabodoner.ro

621. **Dansatoare** pentru Night Club Vegas. Salariu 200 - 300 Ron pe seara. Comision 20/ 30% din consumatie. Oferim cazare. Program de luni - sambata. https//vegasclub.ro **1 €;** ☎0736.673.878 trohan2001@yahoo.com

622. **Dansatoare** angajare Night Club Vegas. Angajam dansatoare salariu 200 - 300 ron pe seara. Comision 20/30% din consumatie. Oferim Cazare. Program de luni - sambata https://vegasclub.ro/ **1 €;** ☎0736.673.878 trohan2001@yahoo.com

623. **Dansatoare** la bara, club de lux din centrul vechi angajeaza dansatoare la bara, castiguri salariale foarte mari. Program flexibil. Relatii la nr. tel. ☎0740.080.055 liv_91@ymail.com

624. **Debarasatoare terasa pentru Socului Kebap, salariu avantajos; ☎0764.673.064**

625. **Debarasator** muncitor necalificat Studentpub Bucuresti zona Politehnica-Apaca angajeaza persoana pentru debarast mese, curatenie, incarcat, descarcat marfa. Rog sunati intre orele 10-20. ☎0722.355.733 catastate@yahoo.com

626. **Designer** accesorizare rochii de seara si de mireasa. Cerintele postului: amplasare dantela, franjuri, pene, cristale, margele, etc. Program l-v, 7.30-16.00, pauza masa, concediu 20 zile, CIM perioada nedeterminata, zona Hala Traian. ☎0722.742.049 office@lauraolteanu.ro

DIRECT-LINE INOX
CĂUTĂM COLEGI!
Direct Line Inox – Filiala București angajează:
OPERATOR UTILAJ CNC/ TEHNICIAN
Relații la tel. **0738.674.418, 021.256.22.42**
sau CV la **cariere@directline.ro**
www.directline.ro

LOCURI DE MUNCĂ

ANGAJĂM
în zona Piața Presei Libere
FEMEI DE SERVICIU CAMERISTE
Salariul de **1.800 RON net**
Garantăm plata salariului și a taxelor legale.
Relații la: **0751.190.463**

627. **Devizist** sc Aqua Queen angajeaza devizist/devizista salariu atractiv. ☎0769.076.807 aquaqueen.aqua@gmail.com

628. **Deziclean** angajeaza agenti de curatenie, coordonatori pentru birouri si Hypermarchet, Bucuresti si Otopeni. Salariu net 1.700-2.000 lei si plata orelor suplimentare; ☎0784.290.182/ 021.335.00.11

629. **Dispecer** monitorizare sisteme alarma Dab Security, program 12/24 cu 12/48, ture zi sau noapte, abilitati pc, Microsoft Excell si Word, studii medii sau experienta, relationare cu beneficiarii la telefon, **2.100 L;** ☎0726.720.515 office@dabsecurity.ro

630. **Dispecer** pentru dispecerat central de monitorizare. Aptitudini operare calculator, abilitati de comunicare, studii medii; ☎021.335.84.20/ 0722.307.333 angajari@aba.ro www.abasecurity.ro

631. **Dispecer** centru alarmare Bronec angajeaza urgent dispecer centru alarmare. Cerinte minime: studii medii; cunostinte de lucru pe calculator; seriozitate, responsabilitate; atentie distributiva si viteza de reactie ☎021.326.20.44

632. **Dispecer** monitorizare video angajam dispecer monitorizare video cu experientapunctul de lucru este in zona Unirii. Program doar de noapte de la 18:00 la 07:00 / 15 zile pe lunasalariu intre 1800 si 2000 **2.000 L;** ☎0736.273.846

633. **Dispecer** pentru servire in camera (hotel) fete si baieti pentru hotelul Sheraton Bucuresti. Cunoasterea limbii engleze este obligatorie. CV-urile se pot depune personal la receptia hotelului sau la adresa de email mentionata ☎021.201.50.00 hr@sheratonbucharest.com

634. **Dispecera** Pizzerie cu program non-stop, zona Unirii, angajeaza dispecera preluare comenzi si livratori cu autoturism propriu. ☎0723.469.078

635. **Dispeceri** centru alarmare Tiger Security Services. Program de lucru flexibil, salarizare avantajoasa. Programari interviu la telefon de luni pana vineri intre orele 09:00 si 16:00. ☎0219875 recrutari@tiger.ro

636. **Dispeceri** supraveghere video cu sau fara experienta, preferabil din sectoarele 2, 3 si orasul Pantelimon. Program in ture 12/24, 12/48. Oferim mediu de lucru placut, seriozitate, stabilitate, salariul se plateste la timp **1.800 L;** ☎0722.552.799 marketing@starc.ro

637. **Dispeceri** video Bucurestii Noi Salarizare cuprinsa intre: 1.600 - 2500 Ron, echipament, medicina muncii, scolarizare gratuit. Program de lucru flexibil. Obiective in toate zonele din Bucuresti **2.500 L;** ☎0728.000.625 bogdan.dumitrache@ssg.ro

638. **Distribuitor** fara limita de varsta cu sau fara experienta, program flexibil; ☎0728.650.079

639. **Doamna** curatenie, vase, cautam doamna pentru curatenie, vase. Locatie Pipera. Salariu 1500 net. Program 2 cu 2, 09-21. ☎0771.065.875 Ionutcosminboerasu@yahoo.com

640. **Doamna** pentru curatenie, agent de curatenie pentru intretinere birouri, program luni - vineri, 07 - 15. Locatia se afla in Pipera, la 10 minute de statia de metrou Aurel Vlaicu. Oferim salariu fix si tichete de masa ☎0723.609.832 contact@winscope.ro

641. **Doamna pentru ingrijirea unei doamne si menaj, zona Dristor, 8 ore, plata lunara 1.600 lei. Sunati dupa ora 16,00, 1.600 L; ☎0734.412.013**

642. **Doamna.** Cautam o doamna blanda pentru 2 fetite de 8 si 4 ani, zona 1 Mai - Lainici, program 8 h/ zi, 12-20. Salariu **2.500 L;** ☎0766.885.185

643. **Doamne** curatenie, urgent firma de curatenie angajam personal curatenie 8 ore sediu/cladire birouri in zona Pipera femei. Program lucru in ture. ☎0728.900.866

644. **Doamne** domnisoare operator calculator in mediul online conversational. Salariu garantat 6.153 Lei + 80%procent. Bonus angajare 3.500 Lei. Carduri cadou pentru cumparaturi si concediu odihna platit. Contract legal de munca **6.153 L;** ☎0770.671.484/ 0745.649.687 office.tunafets@yahoo.com

645. **Doamne** mature, cu sau fara experienta pentru conversatii online, 300 $ bonus la angajare. Programare interviu la telefon. **4.000 L;** ☎0726.567.433

646. **Doamne,** domnisoare Mediul online conversational te ajuta sa devii independenta. Program adaptat nevoilor tale. Salariul garantat 6153 Lei + procent 85%. Bonus angajare 4000 Lei + cadou de bun venit. Venituri lunare garantate 5.000-15.000Lei. **6.153 L;** ☎0770.671.484/ 0722.116.611 gorgonize@yahoo.com

647. **Doua** vanzatoare pentru magazin alimentar P-ta Obor hala noua si P-ta Crangasi, salariu 2000 ron ☎0742.291.185

648. **Dulgheri** SC angajam cu contract de munca dulgheri pentru Ilfov, Mogosoaia. Se ofera cazare pentru cei din provincie. Salariu 180 lei/ zi. Nu colaboram cu echipe. ☎0766.708.293

649. **Dulgheri** si muncitori necalificati, cu experienta, urgent, pentru lucrari in Bucuresti si in vecinatate. Salariu dulgheri 25 lei/ora, salariu muncitori necalificati 15 lei/ora. Contract + cazare. **5.000 L;** ☎0740.652.067

650. **Dulgheri,** 180 lei/zi, zidari si necalificati, plata la saptamana, oferim cazare pentru provincie; ☎0727.889.888

651. **Dulgheri,** zona Auchan Militari salariu brut 3.656 Ron. Salariu net 3.394 Ron. Salariu net cuprinde 2.879 Ron in cont, 315 Ron bonuri de masa, 200 Ron bonus Paste si Craciun. Zona de lucru Auchan Militari **3.394 L;** ☎0733.822.822 contact@transparentresidence.com

652. **E** Van Wijk angajeaza ingrijitor curatenie. Locatia: Chiajna (str. Italia nr. 1-7, Bucharest Park). Informatii la: ☎0724.566.520/ 0727.225.272

653. **Echipa** completa pentru restaurant situat in zona Crangasi ☎0746.439.634 viobeti@gmail.com

654. **Echipaj** taxi Logan 2019 0 km Angajez sofer taxi echipaj/24 h. Logan 2019 0 km. Licenta Bucuresti. Fara probleme in cazierul taxi.Plan 130 ron /24h. Plan 80 ron /12h. Zile legale libere. Rovineta platita. ☎0754.024.911

655. **Economist** pentru gestiune, electrician, bucatar, ospatar, valet, bell boy, angajeaza Casa Capsa; ☎0742.144.042

656. **Editura** Herald angajeaza sofer distributie carte si manipulare marfa in depozit. Livrarea comenzilor cu masina. Permis auto cat. B, fara cazier, Militari. Salariul netin mana 1.800 Ron, bonuri de masa. Carte munca. Relatii la telefon **2.000 L;** ☎0756.273.442 angajare@edituraherald.ro

657. **Educatoare** pentru gradinita privata, sector 3, zona Piata Salajan, program full time. Relatii la telefon sau CV la adresa email ☎0744.709.237 stefania_preoteasa@yahoo.com

658. **Educatoare** lb. engleza, lb. germana, vorbitoare de limba engleza, calificata, cu experienta in a lucra cu copiii, pentru gradinita noua în sectorul 6, pe Prelungirea Ghencea **2.500 L;** ☎0736.163.236 alinaelena_fotin@yahoo.com

659. **Educatoare** pentru gradinita sector 2, zona Iancului; ☎0728.694.516

660. **Educatoare,** gradinita particulara sector 5 angajam educatoare. Cerinte: experienta in domeniu, punctuala, onesta, vesela,stabila emotional. CV la adresa: ☎0729.199.218 pro.kids.newacademy@gmail.com

661. **Educatoare,** ingrijitoare, gradinita sector 1 Gradinita Particulara Sector 1, angajeaza ingrijitoare si educatoare, program full time. Persoanele interesate sunt rugate s? trimita C. V. la adresa de email irrydan@yahoo.com. ☎0722.403.847 irrydan@yahoo.com

662. **Educatoare.** Gradinita particulara situata in cartierul Militari angajeaza educatoare cu studii de specialitate. Relatii la tel.; ☎0720.777.221 magicworldeducation@gmail.com

663. **Educator** gradinita particulara, situata in complex rezidential cosmopolis, angajeaza educatoare cu program full time. Detalii la cosmopolis@gradinitabutterfly.ro si la nr. 0720046557 ☎0720.046.557 cosmopolis@gradinitabutterfly.ro

664. **Educator** asistent educator Gradinita particulara sector 1, zona Cismigiu, angajeaza educatoare, job full time, colectivul este tanar si motivant. oferim condi?ii deosebite de munca, specializari si traininguri. Alexandra. ☎0724.278.826 alexandra@taramul-cunoasterii.ro

665. **Electrician angajam pentru lantul hotelier Continental Hotels S.A. Program de lucru 8 ore, salariu fix plus tichete de masa. Detalii la 0726222603/ 0372121151 ☎0726.222.603/ 0372.121.151**

666. **Electrician** Angajam, cu contract de munca, electrician serios cu minim 5 ani experienta in medie si joasa tensiune. Oferim salariu motivant si tichete de masa cu valoare maxima. Se lucreaza 8 ore/zi. ANRE IIB; ☎021.316.91.78 hr@semaparc.ro

667. **Electrician** constructii amenajari interioare, ajutor electrician, muncitor necalificat in vederea calificarii; ☎0729.443.129

668. **Electrician** pentru montaj tablouri electrice. Se ofera formare la locul de munca. Se apreciaza atestatul de electrician, electromecanic. Va asteptam la sediul nostru din Strada Drumul Osiei 51, intre orele 10-16; ☎021.301.96.00 resurse.umane@comtec-int.ro

669. **Electrician** si femeie de serviciu; ☎0726.300.167

Societate specializată în **paza** și **protecția** persoanelor și a obiectivelor, angajeaza în condițiile legii
AGENŢI DE INTERVENŢIE
Salariu motivant și competitiv pe piața de profil
Toate drepturile salariale garantate
Pentru detalii sunați, vă rog, la:
IRBIS — Guard Grup — **0786.189.306**

670. **Electrician** auto, reprezentanta camioane angajam mecanic camioane si electrician auto cu experienta, venituri lunare intre 3500-6000 Ron, conditii bune de lucru, zona Militari Industriilor, cerem diploma, CV la adresa; **6.000 L;** ☎0749.102.608/ 0749.102.603 resurseumane@edparts.ro

671. **Electrician** cu experienta cunostinte de IT, camere video si sisteme de alarma, constituie un avantaj. O masa calda/ 2 mese calde pe zi, pentru angajatii din provincie oferim si cazare **3.500 L;** ☎0723.581.516 tekko@tekko.ro

672. **Electrician** cu experienta DSF Project Retele , angajeaza electrician cu experienta in domeniul gazelor naturale (senzori-electrovalve). Salariul se stabileste in functie de experienta. **3.500 L;** ☎0761.115.116 dsf.project.retele@gmail.com

673. **Electrician** de executie si ajutor electrician pentru santiere din Bucuresti. CIM, bonuri de masa, decont transport, ore suplimentare platite, posibilitate cazare pentru cei din provincie. Prog. 8 ore/zi, posib. avansare; salariu net: **3.500 L;** ☎031.437.06.35 angajari@mht-experience.ro

674. **Electrician** de intretinere si reparatii, uzina metalurgica angajeaza cu norma intreaga electrician de intretinere si reparatii. Cerinte: experienta in electrica industriala. Oferim salariu motivant, decontare transport, tichete de masa, tichete sociale, prime de Paste si Craciun. ☎0732.830.287 CRISTI.IONESCU@LAROMET.RO

675. **Electrician** intretinere Pt intretinerea sistemului de alimentare cu energie electrica al fabricii de mezeluri Fox. Spor de noapte, bonusuri, prime, masa calda,nedeterminata. Sector 4. Telefon informatii intre 9-17, L-V. ☎0726.718.768

676. **Electrician** Mentenanta Defectoscopie - Bucuresti Daca ai experienta in activitatea de exploatare si mentenanta a instalatiilor de distributie a energiei electrice, defectoscopie cabluri precum si depistare trasee cabluri, atunci te asteptam in echipa Adrem Invest. Pentru detalii puteti suna la: 0735806776. ☎0735.806.776 andreea.stanciu@adrem.ro

677. **Electrician** sau ajutor electrician, angajare sau colaborare si pensionari, 120-140 lei/zi, asiguram cazare, sector 2; ☎0761.350.699

678. **Electrician** si tehnician curenti slabi Buc. si IF Gemix Instal SRL, angajeaza electrician si tehnician cu experienta, pentru societate de instalatii, salariul de la 3000 ron. Persoanele interesate pot suna la nr de tel. sau pot trimte CV. **3.000 L;** ☎0757.027.730 office@gemix.ro

679. **Electrician,** fabrica de medicamente situata in Theodor Pallady angajeaza personal calificat in departamentul Tehnic de Intretinere. Program de lucru in 3 schimburi (06-14/14-22/22-06), l-d. ☎0733.170.053 ionela.corcau@alvogen.com

680. **Electrician,** ajutor electrician Societate comerciala angajeaza electrician si ajutor electrician pentru executii instalatii electrice contructii/mentenanta. Salariu 2.500-4.000 RON **4.000 L;** ☎0785.111.711 emaildan95@gmail.com

681. **Electrician,** instalator mentenanta la tura, Building Support Services, firma specializata in intretinerea si administrarea cladirilor de birouri angajeaza tehnician mentenanta, desfasoara activitati specifice de intretinere, program tura. ☎0752.150.677 andrei.buf@bss.ro

682. **Electrician,** instalator, tamplar Hotel Caro, Barbu Vacarescu 164A, sector 2, angajeaza electrician, instalator msi tamplar. Relatii la tel. sau CV pe adresa: hr@carohotel.ro; ☎021.208.61.21 hr@carohotel.ro

683. **Electricieni** cu sau fara experienta. Pentru mai multe detalii la numarul de telefon: ☎0770.453.013/ 0770.453.013 angercatalin65@gmail.com

684. **Electricieni** pentru lucrari de instalatii electrice, salariu motivant, bonuri de masa, contract, cazare, asigurare medicala privata, www.brenneka.ro ☎0758.002.100 office@brenneka.ro

685. **Electricieni** pentru munca in santier. Program 8-18, 12-13 pauza. Electrician 3.500-4.500 in functie de experienta Cazare asigurata. **3.500 L;** ☎0757.058.868 dmtci@yahoo.com

686. **Electricieni** constructii pentru Gama Electro Constructii Bucuresti. Se ofera diurna, cazare pt. deplasare in afara localitatii. Salariu atractiv. Bonusuri/ transport. Cei interesati pot suna la nr. tel. ☎0755.122.230 cornelia.dincescu@gamaec.ro

687. **Electricieni** cu experienta, firma angajeaza pentru santierele din Bucuresti. Salariu in functie de competente+bonusuri, program flexibil; ☎0727.287.322

688. **Electricieni** industriali Pentru o importanta companie din domeniul constructiilor industriale: automatizari, mall-uri, centre comerciale, hipermaket-uri, etc. Experienta minima 2 ani de zile pe instalatii industriale. **3.000 L;** ☎0720.026.156 cornel.feraru@personnel.com.ro

689. **Electricieni** JT-MT si ajutor electricieni, necalificati, cu experienta in lucrari de retele electrice, bransamente, mentenanta, LEA, LES, JT, MT, posturi de transformare, firma de instalatii electrice angajam pentru punct de lucru Bragadiru langa Bucuresti. Autorizare ANRE reprezinta un avantaj ☎0771.465.781 dobrecristian@yahoo.com

690. **Electricieni** sau muncitori bransamente electrice pentru firma bransamente. Salariu incepand de la 3.000 Lei. Posibilitati cazare ☎0742.041.451

691. **Electricieni** si ajutor de electrician Societate cu 19 ani de experienta in domeniul instalatiilor, cu sediul in Popesti-Leordeni, angajeaza cu forme legale electricieni. Oferim seriozitate si stabilitate financiara. Solicitam responsabilitate. **4.500 L;** ☎0732.164.447 officeddinstalatii@yahoo.com

692. **Electricieni** si electromecanici Program de lucru de luni pana vineri incepand cu 8:30-17:00. Locul de munca Bucuresti. Salariu foarte motivant. ☎0771.119.923 gabriel.cucu@urban-espace.ro

693. **Electricieni** si instalatori termicesanitare, cu experienta/calificare, pentru santiere in Bucuresti. Salariu atractiv, corelat cu seriozitate, experienta si rezultate. ☎0733.500.666 alex@vestgrupinstal.ro

694. **Electricieni** si instalatori, pentru santiere in Bucuresti, salariul net 3500 lei, contract de munca, cazare pentru persoanele din provincie, relatii la nr. de tel. ☎0765.388.756/ 0765.388.756

695. **Electricieni si instalatori, societate comerciala angajeaza in conditii foarte bune de munca. Rog seriozitate, urgent; ☎0729.091.977**

696. **Electricieni** si muncitori necalificati (de la 3100 net pentru electricieni), salariul intreg pe contract, 8 h (L-V), bonuri de masa. Oferim si cerem seriozitate. ☎0744.612.979 ingineruelectrician@gmail.com

697. **Electricieni** si muncitori necalificati angajam urgent pentru instalatii electrice in constructii, salariu atractiv **3.500 L;** ☎0745.012.536

698. **Electricieni** si tehnicieni sisiteme de securitate SC angajeaza electricieni in constructii, ajutor electrician si tehnicieni sisteme de securitate in constructii, program L-V 10 ore + doua sambete 6 ore, pontate 10. Salariul intre 2.800-4500 lei. **4.500 L;** ☎0722.273.793 gabriel.dumirache@s-it.ro

699. **Electricieni** uzinare tablouri electrice Studii de specialitate. Constituie un avantaj experienta pe un post similar. Locatia: Mogosoaia, Sos Bucuresti-Targoviste nr.12A. De la statia metrou Straulesti cu autobuzul 304 pana la CFR Centura. ☎0336.401.262/ 0336.401.262 office@chorus.ro

700. **Electricieni,** lucrari in Bucuresti, salariu 3.500 Lei program 8 ore luni - vineri. Contract de munca pe salariu real, bonuri de masa, scule, echipament de lucru, incluse ☎0728.274.929/ 0728.274.929 nec.logistic@gmail.com

701. **Electricieni,** electronisti, automatisti. Angajez electricieni, electronisti, automatisti pentru productie, montaj si service echipamente pentru ITP si cabine de vopsit. Activitatea se desfasoara la sediul din Mihailesti, Judetul Giurgiu. Transportul este asigurat de firma. ☎0745.086.054 universalservice@gmail.com

702. **Electricieni.** Societate comerciala angajeza electricieni, programari interviu; ☎0722.554.851

703. **Elnet** Security angajeaza personal de paza (cu sau fara atestat) pentru spatii comerciale in Bucuresti si Ilfov, pentru program de 24 h/48 h, in Bucuresti. Salariu atractiv; ☎0759.046.133/ 0735.188.870

704. **EmpressV** Studio Bucuresti face noi Angajari! Modele Online.Garantam 6.000 ron net lunar in primle 3 luni,comisioane incepand de la 50%. Training permanent. Make-up. Implanturi silicoane Cazare gratuita pentru persoanele din provincie. Promovare pe site-urile cu care colaboram. Te asteptam alaturi de noi chiar de maine! www.empressv-studio.ro ☎0786.513.007 angajari-hr@empressv-studio.ro

705. **Excavatorist** serios, punctual si cu experienta, necesar autorizatie. Se ofera masa calda in fiecare zi/ 2 mese calde pe zi pentru angajatii din provincie oferim si cazare. Salariu 3000 lei/luna. **3.000 L;** ☎0725.333.503

706. **Fabrica** angajeaza sofer cu experienta, zona Pantelimon angajeaza sofer cu experienta cat B cu experienta. **2.800 L;** ☎0737.529.085 office@aluset.ro

718. **Fata** pentru servire la linie calda in autoservire, experienta anterioara obligatorie, salariul 2500 lei in mana, carte de munca, program: luni pana vineri 6-15.30, S, D liber, **2.700 L;** ☎0721.951.323 valentinadachin@yahoo.com

719. **Fata** pentru servire, bufet program 7.00 - 17.30 luni - vineri, sambata - duminica liber. Salariu 3.200 Lei plus masa. Bufet in zona Colentina, Fundeni. **3.200 L;** ☎0758.868.144 andaliconcept@yahoo.com

720. **FEMEI** pentru spalat vase, curatenie si activitati auxiliare bucatarie, cu experienta in domeniu, angajeaza restaurant din zona Piata Dorobanti; ☎021.231.09.08/ 0748.750.029

721. **Femei** necalificate pentru ambalare medicamente urgent, in depozit Chitila. Salariu net 1.650 Ron, tichete13 Ron/zi, transport asigurat de la Carrefour Orhideea. Program 8 ore L-V. Cerinte 8 clase **1.650 L;** ☎0749.608.510

722. **Femei** si barbati pentru postul de agent vanzari, distribuitor cu sau fara experienta, fara limita de varsta; ☎0733.380.388

723. **Femeie** pentru ajutor in bucatarie, salariu atractiv, Universitate, la fantani. ☎0726.574.667

724. **Femeie** ajutor bucatareasa in Auchan Vitan chiar fara experienta, pentru ajutor bucatareasa (paneuri, salate) la autoservire in Auchan Vitan. Salariu 1800 ron in mana si mancare, program o zi(9-22)cu una libera. **1.800 L;** ☎0731.837.791

725. **Femeie** bucatarie, ajutor bucatar, ospatar si contabila pt. restaurant zona Decebal, sect. 3. Detalii; ☎0761.221.334

726. **Femeie** curatenie Expocenter Hotel zona Casa Presei, (pentru intretinere spatii), 1800 Lei/luna, angajam cu contract de munca permanent, menajera, salariu atractiv, program 2 zile (07-19), cu 2 zile libere. Urgent **1.800 L;** ☎0744.569.999

727. **Femeie** curatenie Sala de fitness, aerobic si piscina zona Piata Sudului, angajeaza femeie pentru curatenie tura de noapte. Program de lucru 22-06. **1.800 L;** ☎0721.678.078 vanzari@romaniabus.ro

728. **Femeie** de servici cu sau fara experienta pentru patiserie. Program: luni-vineri 06:00-16:30, sambata si duminica liber. Poarta spital Fundeni. **2.000 L;** ☎0742.266.859

Societatea **stratum** ENCLOSURES angajează
MUNCITORI NECALIFICAŢI şi MONTATORI SUBANSAMBLE DIN TOATĂ ŢARA
Oferim următoarele beneficii:
- Cazare;
- Calificarea la locul de muncă;
- Tichete de masă;
- Prime lunare;
- Salariul de 1.500 lei/lună net, cu posibilitatea creşterii venitului după primele 3 luni în urma unei evaluări;
- Abonament medical la o clinică privată.

Activitatea se va desfășura în sediul din str. Theodor Pallady, nr. 46B, București, Sector 3.
Telefon: **0729.925.035**
E-mail: **monica.chirica@stratum.ro**

707. **Fabrica** incaltaminte angajam personal angajam persoane cu experienta zona Timpuri Noi, mall Vitan, pentru banda de tras: Sonist, caltierist, lipit si aplicat talpa. Salariu intre 2.500 si 3.500 in functie de operatiile pe care le cunoasteti. **2.500 L;** ☎0764.164.164/ 0730.501.000 contact@sansavana.ro

708. **Faiantar,** salahor si femei la curatenie. Plata seara; ☎0734.213.858

709. **Familie** pentru gospodarie in apropiere de Bucuresti. Salariu+ cazre; ☎0727.369.108

710. **Familie** pentru menaj, familie cu domiciliu in Ilfov angajeaza 2 femei pentru menaj si bucatarie. Program de luni- sambata. Se ofera si varianta interna pentru provincie, salariu atractiv. Se cauta persoane serioase, **3.500 L;** ☎0722.577.997 office@te-ma.ro

711. **Familie** pentru spalatorie auto si treburi gospodaresti. Asigur cazare; ☎0743.177.472/ 0722.923.001

712. **Famous** Waffles angajeza pentru locatiile din Baneasa, Mega Mall, Afi Cotroceni, Colentina: pizzar, ajutor pizar - salariu 3.000 L; modelator covrigi - salariu 3.000 L, lucrator comercial - salariu 2.000 L. Program full/ part time, 300 Lei tichete masa, decont transport, 300-500 Lei bonus din vanzari. Relatii la tel.: ☎0753.076.873

713. **Farmacista** si asistenta farmacie, Pachet salarial atractiv. Mediu de lucru placut. ☎0739.854.809

714. **Fata** cu experienta in condus caut o fata fara obligatii, tanara, cu experienta in condus min 3 ani, sa-mi fie la dispozitie 7/7 zile atat in tara cat si in strainatate, ofer cazare si un salariu atractiv min 1300 euros. ☎0733.923.012/ +32488982938 danielguta74@yahoo.com

715. **Fata** la salate, cu experienta, pentru restaurant cu specific italian, situat in sector 2, zona Diham, conditii avantajoase: contract de munca, transport asigurat, masa asigurata, program 2/2 zile. **2.800 L;** ☎0725.246.188/ 0768.143.658 ancalearoma@yahoo.com

716. **Fata** la vase pentru restaurant cu specific italian. Adresa noastra este Bucuresti, sector 3, strada Nerva Traian 23, metrou Timpuri Noi, **2.300 L;** ☎0744.489.993 trattoriapanevino2010@yahoo.com

717. **Fata** pentru facturare, magazin piese pentru camioane, situat in sos. Viilor nr. 65A, angajam fata pentru facturare, incasare si inregistrare date in sistem. Cunostinte contabilitate primara.Salariu avantajos. ☎021.335.12.25/ 0741.070.998 filaret@o-tech.ro

729. **Femeie** de servici, Piata Unirii (birouri), program 7-10 (L-V), 16-19 (L,M,V); 2. 16,00-20,00 str. Dr. Grozovici; ☎0722.388.878

730. **Femeie** de serviciu Cofetarie situata in zona Eroii Revolutiei, angajeaza femeie de serviciu. Salariul este de 1600 lei, lunar. Relatii la telefon; ☎0722.594.728

731. **Femeie** de serviciu cu contract de munca pentru asociatie de proprietari; ☎0741.251.678/ 0760.865.901

732. **Femeie** de serviciu Firma de curatenie angajam femeie de serviciu pentru policlinica in sector 6. Program de lucru de 8 h/ zi in doua ture de luni pana vineri, carte de munca. Doar persoane serioase pe termen lung. **1.300 L;** ☎0744.544.049 equalcleansrl@gmail.com

733. **Femeie** de serviciu pentru salon infrumusetare zona Mosilor si Unirii. Program luni-sambata 7.30 - 14.30. Salariu 1.400 Lei. Contract de munca 8h **1.400 L;** ☎0783.010.733 angajari.saloane@gmail.com

734. **Femeie** de serviciu pentru sediu firma, cladire de birouri. Program de lucru 8 ore/zi de luni pana vineri, zile libere sarbatori legale, zile de concediu, bonusuri. Salariul 2400 lei resurse.umane@miralinstal.ro

735. **Femeie** de serviciu pentru spatiu de birouri (sali de conferinta, holuri, bucatarii, grupuri sanitare), locatie in apropiere de Carrefour Militari. ☎0751.041.409

736. **Femeie** de serviciu persoana cu sau fara experienta, pentru curatenie la sediu firma, cca 400 mp birouri si mica productie, zona Obor/Mosilor, 8 ore pe zi, program 6.00-14.00. Salariu 1.600 lei net; **1.600 L;** ☎0756.613.024

737. **Femeie** de serviciu pt. Patiseria Tismana, situata in zona Colentina-Fundeni, program: L-V 06-16.30, sambata-duminica liber. Salariu 2.000 lei. Relatii la telefon. **2.000 L;** ☎0742.266.859

738. **Femeie** de serviciu pt. Scoala Postliceala Feg Bucuresti. CV la email/ tel. ☎0752.886.260 scoala_feg@yahoo.com

739. **Femeie** de serviciu / personal pentru curatenie angajam femeie de serviciu si personal pentru curatenie. Pentru mai multe detalii, ne puteti suna la nr Alin ☎0744.783.217

740. **Femeie** de serviciu birouri, dorim seriozitate. Oferim salariu de 1.750 lei + bonuri de masa in valoare de 300 lei. Program 8 ore/zi luni-vineri (8.00-16.30). ☎021.316.91.78 hr@semaparc.ro

741. **Femeie** de serviciu la bucatarie cu experienta, angajez femeie de serviciu la bucatarie cu experienta, salariu motivant, tips cu crestere anuala, asigur transport, zona Petre Ispirescu, sector 5. **1.700 L;** ☎0766.301.835 raduma_90@yahoo.com

Vino în echipa Caldo Privat Security!
Angajăm agenți de securitate
pentru clădiri de birouri, galerii comerciale, centre de afaceri și hoteluri.
Experiența în pază constituie un avantaj, dar nu este obligatorie.
Salariu motivant.
recrutare@caldoprivatsecurity.ro
☎ **0766.051.733; 021.322.02.11; 0728.972.348**

742. **Femeie** de serviciu pentru gradinita particulara, zona Militari, cu carte de munca, perioada nedeterminata ☎0723.737.939

743. **Femeie** de serviciu pentru scari de bloc Conex Clean angajeaza pentru personal pentru scari de bloc cu 10 etaje in sect 2, 3 si 5, salariu 1.800 Lei. Program de luni pana vineri. Cerem seriozitate. **1.800 L;** ☎0772.029.406/ 021.780.00.80 contact@conexclean.ro

744. **Femeie de serviciu pt. restaurante, urgent, in zona Domenii, 6 zile pe saptamana sau 5, salariu in mana 2.000 L; ☎0725.498.366**

745. **Femeie** de serviciu pt. sala de sport. Contract de munca, salariu atractiv, platit la timp. Programari interviu la tel.: ☎021.316.09.62

746. **Femeie de serviciu si ajutor de bucatar (de preferat femeie) pentru restaurant fast-food, zona Berceni; ☎0762.348.084**

747. **Femeie** de serviciu, cerinte: aspect fizic ingrijit. Oferim: mediu de lucru placut, colectiv tanar, pachet salarial atractiv, program de lucru in ture. Zona: Sun Plaza mall. ☎0727.730.980 cariere@gameworld.ro

748. **Femeie** de serviciu, cofetaria Casandra angajaza personal pentru curatenie ☎0757.252.466

749. **Femeie** de serviciu, restaurant angajam femeie de serviciu, program luni vineri, 7-16.00 , zona sector 6, varsta maxim 55 ani, ☎0752.166.337/ 0733.513.550 santech.srl@gmail.com

750. **Femeie** de serviciu, curatenie, urgent, pentru sala de fitness. Salariu motivant, zona Piata Victoriei, Piata 1 Mai, ☎0721.905.339 anamaria.ivan27@gmail.com

751. **Femeie** de serviciu, experienta minim 1 an in domeniu, pentru scoala particulara; ☎021.210.21.31

752. **Femeie** de serviciu, ingrijitoare gradinita Cerinte: persoana harnica, dinamica, implicata, pro-activa, atenta la detalii, responsabila si punctuala. Gradinita se afla in sectorul 4. Salariul si beneficiile se discuta la interviu. ☎0720.702.910 info@gradinitaiilo.ro

753. **Femeie** de serviciu, taietor ghilotina si ajutor masinist pentru tipografie. Relatii la telefon ☎0741.179.700

754. **Femeie** de serviciu. Femeie de serviciu, cresa privata langa Auchan Titan, contract 8 ore in doua schimburi, exclus pensionari; ☎0725.211.112

755. **Femeie** de serviciu. Isovolta S.A. angajeaza femeie de serviciu. Cerinte: seriozitate. Informatii la nr.: ☎031031121/ 031.030.11.38

756. **Femeie** harnica si curata la vase in Afi Cotroceni la spalat de vase, la Wasabi, program o zi cu o zi libera, 9-22, vinerea pana la 23; **2.000 L;** ☎0733.673.306 andra.wasabi@gmail.com

757. **Femeie** in bucatarie shaormerie, angajeaz? femeie in bucatarie, program si salariu foarte atractiv!! ☎0739.124.057 andreif33c@gmail.com

758. **Femeie** ingrijire curte Familie serioasa angajam femeie singura, fara obligatii pentru ingrijire curte, aproape de Bucuresti, ☎0729.881.119/ 0722.310.005

759. **Femeie** la curatenie pentru Honda Nord cu sediul in Pipera, Voluntari. Cautam o persoana responsabila si serioasa care isi doreste un loc de munca stabil. Tel., Raluca ☎0724.202.180 raluca.russu@hondanord.ro

760. **Femeie** la curatenie si vase Restaurant Regina, angajam femeie la vase, curatenie bai si sala. Dorim persoana serioasa. Carte de munca si masa asigurata. Program Luni, Miercuri, Vineri, Sambata, Duminica. **1.300 L;** ☎0773.802.387

761. **Femeie** la curatenie, menajera, femeie la vase pentru restaurant zona Piata Romana. Se ofera salariu 1.900 Ron si tips zilnic, program de lucru in ture, transport asigurat si bonusuri **1.900 L;** ☎0733.500.300 office@embassy-one.ro

762. **Femeie** la spalat vase, doua femei la spalatul vaselor pentru Hotelurile Ramada din Bld. Poligrafiei nr. 3-5, sector 1; **1.700 L;** ☎0751.190.463

763. **Femeie** la vase Bistro in zona Aviatie, angajam femeie la vase, program 1 cu 1 ;7.15-20,00, detalii la tel. ☎0741.777.509

764. **Femeie** la vase locatie in cladire de birouri, zona Piata Romana, program Luni - Vineri, 8 ore/zi. Weekend liber. Detalii suplimentare telefonic. ☎0731.236.044/ 0724.045.501 georges.treats@gmail.com

765. **Femeie** la vase pentru restaurant - terasa, zona Big Berceni, Sun Plaza. Program 2 zile cu 2 libere de la 9.00 la 22.00, sal. si tips net 1.750 Lei. Tel **1.750 L;** ☎0728.968.315/ 0766.340.278/ 0741.252.126

766. **Femeie** la vase pentru restaurant din zona centrala. Program 2 cu 2, salariu plus tips. Informatii la telefon. ☎0745.672.403 ella.translucid@gmail.com

767. **Femeie** la vase pentru Trattoria Borghese, program 5 cu 2 zile libere. Salariu in mana 2.000 Lei + tips, bonusuri, contract. Interviu in str. Dambului 155 (30 metri metrou Brancoveanu); **2.000 L;** ☎0760.650.710

768. **Femeie** la vase restaurant situat in sector 2, zona Teiul Doamnei, angajeaza femeie la vase, conditii avantajoase: contract de munca, masa asigurata, transport asigurat, tips din vanzare, rog seriozitate. **2.000 L;** ☎0725.246.188/ 0787.372.225 ancalearoma@yahoo.com

769. **Femeie** la vase Restaurantul Cherhanaua Ancora angajeaza femeie la vase. Salariu motivant. ☎0786.372.937 angajaripersonal.ancora@gmail.com

770. **Femeie** la vase cu sau fara experienta pentru restaurant din zona centrala. Program 2 cu 2, masa asigurata, salariu + tips. Informatii la telefon ☎0745.672.403 ella.translucid@gmail.com

771. **Femeie** la vase in Pipera laborator cofetarie angajam femeie la vase, program 5 cu 2 libere, program 8-16.00. Detalii ☎0741.777.509 mi@breadandspices.com.ro

772. **Femeie** la vase si ajutor in bucatarie, femei pentru vase, curatenie, ajutor in bucatarie in zona Televiziune. **2.200 L;** ☎0740.180.982

773. **Femeie** la vase si curatenie Firma de catering angajam personal pentru spalat vase si curatenie, program luni-vineri, 8:00-17:00, salariu 1600 lei, bonuri de masa, contract 8h, strada Oltetului 11-13, parcul Studentesc Tei, **1.900 L;** ☎0747.050.501 madalin@yellow.menu

774. **Femeie** la vase, berarie din centrul vechi angajeaza femeie la vase. Program flexibill: joi, vineri, sambata de la ora 16:00-02:30 ☎0736.833.333 oktoberfestrecrut@gmail.com

775. **Femeie** la vase, restaurant libanez cu pizzerie angajam persoane pentru spalat vase. Program 2-2, 10-22, transport asigurat seara. Mai multe detalii la telefon. Locatia se afla in Pipera. ☎0733.200.011 alinavasilcan01@gmail.com

776. **Femeie** la vase, restaurant Refugiu angajeaza femeie la vase si ajutor de bucatar in zona Lacul Tei, sector 2. Carte de munca, salariu convenabil plus tips; ☎0727.626.981

777. **Femeie** la vase, salariu 2.000 lei. Program 6 ore: duminica - miercuri 11.30-17.30, joi 6.30 - 17.30. Vineri-sambata liber. Zona Colentina - Fundeni. **2.000 L;** ☎0758.868.144 andaliconcept@yahoo.com

778. **Femeie** la vase, pizzar si ospatar, restaurant Trattoria situat central, zona Piata Romana (Amzei) angajeaza ospatar 2000 lei si pizzar. Postul de femeie la vase s-a ocupat. ☎0770.957.141

779. **Femeie** pensionara pentru ajutor in gospodarie pentru pensionar batran. Poate locui la mine, astept provincia; ☎031.410.73.53

780. **Femeie** pentru curatenie birouri Baneasa, firma de curatenie Exclusive Fcaility Management Services angajeaza femeie pentru curatenie in zona Baneasa-Bdl. Ion Ionescu de la Brad. Programul este in ture, 12/24. ☎0751.193.866/ 031.438.08.42

781. **Femeie** pentru curatenie showroom auto angajez femei pentru curatenie showroom auto in sector 3, splaiul Unirii, vizavi de targul auto. Program in doua ture. Mai multe detalii la tel.; ☎0744.356.166

782. **Femeie** pentru servire linie calda Autoservire angajam femeie pentru servire la linia calda, program luni vineri, sociabila ingrijita, zona Militari, cu sau fara experienta. ☎0752.166.337/ 0733.513.550 santech.srl@gmail.com

783. **Femeie** pentru spalat vase si curatenie Firma Catering - angajam persoana pentru spalat vase si curatenie. Program de L-V, weekend liber, zona Campia Libertatii - Baba Novac (intersectia parc A.I.Cuza). Concediu platit si mese asigurate. **2.300 L;** ☎0731.001.151/ 0731.001.151 saporidicasa.catering@yahoo.com

784. **Femeie** pentru supraveghere doamna in varsta, deplasabila, comunicativa. Zona Berzei - Cobalcescu - Cismigiu. Program 4 h dimineata: 8-12 sau seara 16-20. Salariu motivant; ☎0770.272.122

785. **Femeie** serviciu catering, In bucatarie pentru curatenie si spalat vase,program luni-vineri 06:30-15:30 si 2 sambete cu program 06:30-13:30.O masa pe zi, contract de munca, posibilitati de avansare,langa metrou Costin Georgian. **1.700 L;** ☎0749.997.100 denisa.niculici@bucateperoate.ro

Firmă producție obiecte sanitare (București, zona Ghencea) angajăm
Muncitori în fabrică
Cerințe: persoane harnice, serioase
Oferim: salariu motivant, tichete de masă, plata orelor suplimentare, mediu de lucru decent și ordonat, decontare transport pe mijloacele de transport în comun.
Se lucrează în două schimburi săptămânale.
NU OFERIM CAZARE
Telefon: **0720.112.734**

LOCURI DE MUNCĂ

KB TOAST Karamolegos Bakery

Fabrică de Pâine cu sediul în oraşul Popeşti-Leordeni - Ilfov angajează

• AMBALATOR MANUAL
• MANIPULANT

Se oferă: Salariu atractiv, plata orelor suplimentare conform legislaţiei în vigoare şi decontarea transportului

Persoană de contact - Florentina Matei
E-mail: **f.matei@karamolegos-bkr.ro**
Mobil **0757 058645** / Tel: **021 4671648**

786. **Femeie** serviciu si vase, pentru restaurant Shorley cu sediul in Grozavesti, str. Economu Cezarescu nr. 50, S6, ☎0722.366.583 ion.sorlei@gmail.com

787. **Femeie** serviciu vase, ajutor bucatar. Restaurant Shorley cu sediul in Grozavesti, str. Economu Cezarescu, nr. 50, S6, angajeaza ajutor bucatar si femeie serviciu si, vase; ☎0722.366.583 ion.sorlei@gmail.com

788. **Femeie** serviciu, spalator vase pentru restaurant. Salariu motivant, program 2 zile cu 2 zile, masa asigurata, transport asigurat. Posibilitate de crestere a salariului. **2.500 L;** ☎0720.132.994

789. **Femeie** vase Angajam femeie la vase pentru restaurant zona Nordului, oferim salariu motivand, transport. Pentru detalii sunati; **2.000 L;** ☎0733.444.800/ 0724.204.566 OFFICE@EMBASSY-PARK.RO

790. **Femeie** vase si legume pentru catering Mogosoaia urgent, program avantajos L-V 7.00-16.00. Weekend-uri libere. Transport asigurat. Relatii la tel. ☎0753.228.228

791. **Femeie** vase, Autoservire zona Vasile Lascar, sector 2, angajeaza femeie vase. Program L-V; ☎0726.272.944

792. **Femeie** vase, restaurant (zona) Herastrau, angajeaza femeie-vase, lucrator-bucatarie, experienta constituie avantaj, se asigura masa, transport la plecare. Salariu contract de munca si concediul de odihna platit. ☎0721.376.118 danaiuga1@gmail.com

793. **Femeie** vase, bucatar, ajutor bucatar pt. autoservire. Sunati in intervalul 9.00-17.00; ☎0769.241.385

794. **Femeie,** barbat de serviciu urgent, persoane pentru curatenie scari de blocuri, sectoarele 1-6. Cautam numai persoane serioase si dornice sa lucreze intr-o echipa cu obiective pentru dezvoltare si succes, ☎0761.149.570/ 0799.879.818 office@wl.com.ro

795. **Fete** cu experienta minim 2 ani, coafor-frizerie, manichiura+pedichiura clasica, unghii cu gel; ☎0730.629.933

796. **Fete** la vase, curatenie, grataragiu pentru autoservire, rog seriozitate; ☎0759.556.410

797. **Fete preluari comenzi telefonice pentru Socului Kebap, salariu avantajos; ☎0764.673.064**

798. **Fete,** baieti pt bar & sala de jocuri, personal (fete/baieti) bar & sala de jocuri, cu sau fara experienta. Salariu net: 2000 lei + tips. Programul de lucru: ture de 12 ore, doua de zi doua de noapte doua zile libere. Bucuresti, S4. **2.000 L;** ☎0748.202.849 HR@GamblersBar.ro

799. **Fete,** magazin online, Program de munca flexibil, salariu motivant, contract de munca. Asteptam CV pe adresa email georgeapreutesei@yahoo.com **2.100 L;** ☎0736.041.292 georgeapreutesei@yahoo.com

800. **Fete. Producator incaltaminte dama angajez echipa fete la cusut si masa, montat confectii incaltaminte dama, cu experienta in domeniu. Salariu pe manopera sau fix. Suntem firma cu experienta si toate conditiile de angajare cu seriozitate; ☎0722.314.015**

801. **Fierari** betonisti angajeaza cu colaborare societate din Bucuresti; ☎0771.674.306

802. **Fierari** betonisti si dulgheri angajam in Bucuresti, Ilfov, Oradea, Brasov fierari betonisti si dulgheri cu experienta pentru constructii civile si industriale. **800 €;** ☎021.313.38.89/ 0725.558.285 irina.cherry@plana-innova.com

803. **Fierari** betonisti, zona Auchan Militari, salariul brut 3.656 Lei. Salariul net este 3.394 Lei format din 2.879 Lei in cont plus 315 Lei bonuri de masa plus 200 Lei/luna bonus de Paste si Craciun. Zona de lucru Auchan Militari **3.394 L;** ☎0733.822.822 contact@transparentresidence.com

804. **Filler** automate cafea, responsabilitati: aprovizionarea automatelor de cafea; gestionarea stocului de marfa din automate; igienizarea automatelor. ☎0732.666.133 office@marido-caffe.ro

805. **Finisatoare** incaltaminte Atelier incaltaminte dama angajeaza finisatoare. Salariu motivant, carte de munca, bonusuri. Zona sector 4. ☎0735.537.555 Modish1.boutique@gmail.com

806. **Finisori,** parchet, glet, gresie, salariul brut 3.656 ron. Salariul net 3394 ron. Salariul net cuprinde: 2.879 ron in cont + 315 ron bonuri de masa + 200 ron bonus de Paste si Craciun. Zona Auchan Militari. **3.394 L;** ☎0733.822.822 contact@transparentresidence.com

807. **Firma** catering angajeaza personal bucatarie firma catering Fit Food SRL sediul in Bucuresti angajeaza: bucatar (salariu inceput cu 2500 lei), Lucrator bucatarie (spalator vase mari), curatator legume,personal ambalare (salariul incepand cu 2000 lei). **2.500 L;** ☎0723.509.552

808. **Firma constructii pentru realizarea unui bloc P+2ET (strctura rezistenta, zidarie, acoperis) in Popesti-Leordeni, 150 mp amprenta la sol, 534 mp total construiti, plata doar prin banca, incepere imediata, cerem seriozitate; ☎0786.209.102/ 0723.509.708 office@nemarimobiliare.ro**

809. **Firma** de constructii angajeaza muncitori calificati in finisaje si rigipsari pentru santier in zona metrou Dimitrie Leonida. Salarizare la zi sau saptamanal. ☎0767.734.099

810. **Firma** de constructii angajeaza muncitori necalificati si calificati in finisaje si rigipsari pentru santier in zona metrou Dimitrie Leonida. Salarizare la zi sau saptamanal. ☎0767.734.099

★★★★★★★★★★★★★★★★★★★★

811. **FIRMA DE CONSTRUCTII ANGAJEAZA: RIGIPSARI, CASTIG INTRE 160-180 LEI/ZI, ZUGRAVI 160-180 LEI/ZI, AJUTOR RIGIPSARI 110-130 LEI/ZI. CARTE MUNCA, OFERIM CAZARE PENTRU CEI DIN PROVINCIE; ☎0733.981.422/ 0762.449.077**

★★★★★★★★★★★★★★★★★★★★

812. **Firma** de contabilitate Euro Consult Audit SRL Firma de contabilitate angajeaza contabil si/sau economist, cu experienta de minim 2 ani in domeniul contabilitatii pentru introducere de articole/date contabile, intocmire declaratii fiscale clienti. ☎0723.172.052/ 0721.338.366 angajari@euroconsultaudit.ro

813. **Firma** de paza angajeaza agenti de securitate pentru magazine si cladiri de birouri, cu sau fara experienta in domeniu. Salariu atractiv si program de lucru legal. Pentru detalii sunati la: ☎0738.644.615

814. **Firma** din Bucuresti angajeaza inginer constructor pentru lucrari - santiere in Bucuresti si Cluj; ☎0749.178.069 maria.radulescu@pcs-grup.ro

815. **Firma** finisaje Bucuresti Angajam meseriasi gips carton, zugravi, muncitori necalificati. Program de lucru: 7.30-17.00, pauza de masa 12.00-13.00. Salarizare de la 12 lei-20 lei/ora. ☎0786.205.067 betyordache@yahoo.com

816. **Firma** productie obiecte sanitare (Bucuresti, zona Ghencea) angajam muncitori in fabrica. Cerinte: persoane harnice, serioase. Oferim: salariu motivant, tichete de masa, plata orelor suplimentare, mediu de lucru decent si ordonat, decontare transport pe mijloacele de transport in comun. Se lucreaza in doua schimburi saptamanale. Nu oferim cazare. ☎0720.112.734

817. **Firma** serioasa Angajam doamne cu experienta in bucataria romaneasca. Programul este de 5 cu 2 de la 8.30 la 17.00. Mai multe detalii in privat. ☎0743.557.524 Alina.cls@yahoo.com

818. **Fochist.** Isovolta SA angajeaza fochist. Cerinte: calificare fochist. Informatii la nr. ☎031.030.11.38

819. **Frigotehnist** utilaje industriale, Tunari, Ilfov pentru producator de semipreparate din carne, cu sediul in Tunari - Ilfov, cerinte: calificare de frigotehnist, experienta 5 ani, disponibilitate ture. Detalii la tel. ☎0799.933.172/ 021.266.52.51 eugenia.enescu@convenience.ro

820. **Frizer** Angajam frizeri femei si barbati, cu experienta minima. Cautam persoana serioasa. Salon cu vechime situat in sector 4 stradal, vad format, mediu de lucru modern si placut. ☎0751.354.163

821. **Frizer** cu experienta, salariu atractiv lei 2200+500 bonus lunar, 920 lei carte de munca platita pe 8 ore, program 1 zi da 1 nu, 1 weekend da 1 nu, salon de 16 ani, zona metrou Gorjului, detalii la tel., **2.200 L;** ☎0724.357.422

822. **Frizer** Floreasca si Unirii salariu fix 1,800 Lei sau procent la alegere. Contract 8h, clientela formata, colectiv tanar, cursuri de perfectionare **1.800 L;** ☎0783.010.733 angajari.saloane@gmail.com

823. **Frizer** pentru barber shop, zona Unirii frizer pentru barber shop, job full time, frizerul trebuie sa indeplineasc? urmatoarele conditii: serios, priceput si sa socializeze intr-un mod placut cu clientii. ☎0747.823.354 tudor.aspra@yahoo.com

824. **Frizer** strainatate, Irlanda caut frizeri pentru Irlanda. Castigurile sant garantate de cel putin 2000 euro lunar platiti saptamanal. Candidatii ideali trebuie sa aiba varsta intre 19-45 ani si sa fie talentati ca frizeri. ☎00353863570714/ 0863.570.714 leaguebarbers@yahoo.com

825. **Frizer,** coafeza, manichiurista (cu experienta) pentru salon in orasul Otopeni (piata); ☎0764.521.733

826. **Frizer,** coafeza, manichiurista Cautam in echipa noastra personal calificat, cu vechime de min 2 ani, seriosi, comunicativi si respectuosi cu personalul. Salon in Zona Crangasi, stradal cu vad. ☎0721.286.792

827. **Frizer,** frizerita, coafeza, cosmeticiana, manichiurista, angajam pentru salon Piata Moghioros, Drumul Taberei; ☎0760.797.287

SpotVision Electric & Lighting

depozit produse electrice angajează

AMBALATOR MANUAL
MANIPULANŢI MĂRFURI

Relaţii la depozitul din Bucureşti, Bd. Iuliu Maniu nr. 616
CV la email: alina@spotvisionelectric.ro
Tel: 0745.968.910

828. **Frizer/ita salariu 2300 ron/15 zile, CM achitata de societate, zonele B-dul Chisinau, Titan, Progresul, Drumul Taberei, Iancului; ☎0724.133.585/ 0773.893.325**

829. **Frizerita,** coafeza, salon situat vis a vis de Plaza din sect. 6 angajeaza coafeza-frizerita, cosmeticiana, manichiurista; ☎0723.329.376 vlasceni@yahoo.com

830. **Frizerita,** coafeza, manichiurista, urgent pentru salon deschis de 18 ani in sectorul 4, portofoliu mare de clienti, carte de munca 8 ore. program l v 8-20, s 8-18, d 8-13, 1 zi cu 1 zi, salafiu fix sau procent. Rog Seriozitate. ☎0765.238.278 Anisiavulpoiu@yahoo.com

831. **GESTIONAR** depozit materii prime, materiale, produse finite-mortare si polistiren, de preferat domiciliul in sector 6, activitate in 2 schimburi, ☎021.777.05.09 cornelia.stefanescu@firos.ro

832. **Gestionar** piese auto. Reprezentanta service camioane si remorci angajam gestionar. Cerinte: bacalaureat, cunostinte PC si seriozitate. Oferim conditii bune de lucru, venit atractiv, zona Preciziei. Va rugam CV pe email; ☎0749.102.603/ 0749.102.608 resurseumane@edparts.ro

833. **Gestionar** anvelope si jante, magazioner, vulcanizator auto, operator facturare si call-center, baiat tanar, dinamic, bacalaureat, cunostinte PC. Oferim conditii bune de munca, contract de munca, salariul brut afisat: **3.700 L;** ☎0722.732.794 vadrexim@yahoo.com

834. **Gestionar** cu experienta pentru depozit panificatie ture de zi si de noapte. Sporuri de noapte, ore suplimentare. Salariu intre 2.400-2.500 Lei. Tichete de masa de 15, 18 Lei. Mai multe detalii la telefon. **2.500 L;** ☎0756.122.764

835. **Gestionar** depozit Seda Invest angajeaza gestionar depozit! Mai multe detalii la telefon si la sediul din Timisoara, Calea Stan Vidrighin nr.6. ☎0752.273.084/ 0752.273.078 raluca.bratu@sedainvest.ro

836. **Gestionar** depozit de jucarii pentru importantor oficial Disney in Romania, din Buftea. Experienta minima 2 ani pe un post similar. Salarizare motivanta, contract nedeterminat **3.500 L;** ☎0720.026.156 cornel.feraru@personnel.com.ro

837. **Gestionar** depozit si ambalator colete, magazin online ce angajeaza ambalator colete si gestionar depozit. Jobul presupune receptionarea marfii, ambalarea acesteia si pregatirea pentru livrare. Greutate colet intre 1 si 25 kg. **2.500 L;** ☎0728.949.252 office@semiteplante.ro

838. **Gestionar** si muncitori atelier tamplarie aluminiu, cautam gestionar pentru atelier de tamplarie aluminiu si constructii metalice cat si muncitor cu si fara experienta in domeniul confectionarii tamplariei din aluminiu, oferim salariu avantajos ☎0757.055.303 ionela.encea@metalplastcons.eu

841. **Grataragiu** Locatia se afla in sectorul 3 zona Mall VitanCerinte minime: sociabil si corect. Dornic de munca. Beneficii: salariu 2.500 ron. Bonusuri in functie de performante. Interviu. **2.500 L;** ☎0720.467.868

843. **Green** Bistro Angajeaza fete pentru postul de ospatar. Salariu net 1.500 lei. Program 11:00 - 24:00, doua zile lucratoare cu doua zile libere. Va rugam sa trimiteti CV-ul la adreasa de email office@mega-sport.ro. office@mega-sport.ro

844. **Hard** Rock Cafe angajeaza personal curatenie restaurantul Hard Rock Cafe angajeaza personal pentru curatenie. Program: 8 ore/zi, 5 zile/saptamana. Beneficii: masa de personal. Mai multe detalii la nr de telefon: ☎0751.190.483/ 0751.190.479

845. **Hiper** Ambrozia angajeaza: -gestionar (experienta obligatorie); - agent vanzari; - sofer livrator; - ambalator; - ajutor cofetarie - patiserie; incarcator - descarcator; - personal curatenie. Salariu si program avantajos. Contract de munca. Cerinte: atitudine pozitiva, amabilitate. Sunati intre orele 9,30-17,00: ☎0766.228.629

846. **Hostess** pentru hotelul de 5 stele Sheraton Bucuresti. Cunoasterea limbii engleze este obligatorie. CV-urile se pot depune personal la receptia hotelului sau la adresa de email mentionata ☎0742.081.800 hr@sheratonbucharest.com

847. **Hostess** online, program flexibil 5-7 h. Salariu garantat pana la 6.153 lei + bonus angajare 3500 lei. Decontare sauna, spa, fitness, gene si unghii.Abonament la piscina pe toata perioada verii. Castiguri intre 8.000-12.000 lei, **6.153 L;** ☎0722.116.611/ 0748.404.050 officegorgonize@yahoo.com

848. **Hostess** online, plata la zi, bilunar, cazare, Modele online, Josephine Agency ofera bonus de angajare $ 800, salariu garantat 5000 lei, comision pana la 70%, plata zi sau bilunar, locatie deosebita, metrou, **5.000 L;** ☎0760.642.340/ 0785.285.601 josephineagency@gmail.com

849. **Hostess** Restaurant Nor, program 8 h, salariu motivant, masa si transportul asigurate. nicoleta@stadio.ro

850. **Hostess,** conversatii online, oferim un bonus de 4.500 Lei/cadou, carte de munca, bonusuri lunare, echipamente high class, salariu fix garantat 7.500 Lei, procent 50%-80%, cazare, program la alegere, abonament fitness/ solar. Posibiliate de promovare pe postul de manager **9.000 L;** ☎0728.611.611/ 0768.515.515 supremeoffice@yahoo.com

851. **Hotel** Ramada North 4 stele angajeaza Ajutor de bucatar, Lucratori bucatarie (spalatori vase), Cameriste, Valeti, Curatatorese Lenjerie, Ingrijitori spatii hoteliere, Ospatari, Ajutor de Ospatar. Pentru programari interviuri sunati la tel. sau transmiteti CV la: ☎021.407.52.35 resurse.umane@ramadanorth.ro

852. **Hotel** restaurant Byblov, bucatar, ajutor bucatar, femeie la vase, ospatar pt restaurant profil romanesc, internatinal si fast food, si camerista pt hotel. ☎0727.201.118 Hotelbyblov@yahoo.com

864. **Infirmiera** si ingrijitoare pentru camin de batrani. In zona rezidentiala Pipera. Salariu intre 1.800 si 2.200 lei. Oferim cazare si masa de praz. Carte de munca. Rog seriozitate; ☎0754.523.372 i.ion82@yahoo.com

865. **INFIRMIERA, INFIRMIER ANGAJAM PENTRU CAMIN DE BATRANI ZONA PANTELIMON; ☎0769.606.639**

866. **Infirmiera,** igrijitoare, angajam infirmiera sau ingrijitoare pentru camin de batrani, salariu intre 1800 si 2200, masa de pranz si cazare pentru persoanele din provincie. Zona Pipera, program intern, rog seriozitate; ☎0754.523.372 i.ion82@yahoo.com

867. **Infirmiere** Angajam infirmiera, ingrijitoare, bucatareasa pentru camin de batrani in zona rezidentiala Pipera. Salariu intre 1800-2200. Oferim cazare si masa de praz gratuita, carte de munca, rog seriozitate. ☎0754.523.372 i.ion82@yahoo.com

868. **Infirmiere** Camin de batrani localizat in Bucuresti sectorul 3 Theodor Pallady angajeaza infirmiere cu sau fara experienta. ☎0727.044.580

869. **Infirmiere** cu sau fara experienta pentru centru ingrijire Popesti Leordeni, conditii deosebite, salariul la timp, se lucreaza in ture, carte munca la angajare. Diploma de infirmiera constituie un avantaj ☎0731.425.153 fundatiasfantulpetru@yahoo.com

870. **Infirmiere** pentru camin de varstnici in Pipera-Tunari, oferim salariu 2.200-2.400 lei, carte de munca, plata transportului; ☎0722.202.022

871. **Infirmiere** si ingrijitoare,1800-2200 ron angajam infirmiera si ingrijitoare pentru camin de batrani. In zona Pipera, Bucuresti. Salariu între 1800-2200 ron. Oferim cazare si masa de praz gratuit?, carte de munca, rog seriozitate, ☎0754.523.372 i.ion82@yahoo.com

872. **Infirmieri** Angajez infirmieri, asistent medical pentru camin de batrani. Ofer cazare, masa si salariu atractiv ! ☎0740.648.822

873. **Infomed** Fluids angajeaza operatori in industria farmaceutica- salariu de incadrare 1.650 net+ tichete de masa de 15 lei/zi+ alte beneficii, disponibilitate de lucru in trei schimburi. Electrician/ mecanic intretinere echipamente, disponobilitate de lucru in trei schimburi. Stivuitorist in depozit de medicamente. CV-urile la email sau pot fi depuse la sediul societatii din Bd. Theodor Pallady nr. 50, sect. 3 (langa statia de metrou Nicolae Teclu). Tel. contact; ☎0722.707.294/ 0721.202.441 resurseumane@infomedfluids.ro

874. **Inginer** firma de constructii angajeaza inginer cu experienta executie pentru coordonare santiere Bucuresti. Pentru salariu si detalii suplimentare, va rugam sa sunati la numarul de telefon. ☎0737.000.300

SIMIGERIA LUCA ANGAJEAZĂ
VÂNZĂTOARE
CU SAU FĂRĂ EXPERIENŢĂ
Puteţi să ne cunoaşteţi şi să ne deveniţi colegi.
Căutăm o persoană comunicativă, cu zâmbetul pe buze şi cu o atitudine pozitivă.
PROGRAM 8 ORE, SALARIU 2.300 LEI.
Alin: 0744.783.217

839. **Ghilotinist,** Tipografia Livco Design angajeaza taietor ghilotina hartie,cu experienta. Lucru in 2 schimburi. Punct de lucru Basarabia 256 Sector 3 in incinta Faur, detalii la interviu. Programari pt interviu la tel; ☎0726.220.215

840. **Grafician** DTP pentru tipografie, angajam persoane calificate cu experienta in tipografie offset sau digitala. Oferim contract de munca, tichete de masa, decontare transport, prime. Locatie in zona Baicului, Gara de Est **2.500 L;** ☎0722.304.683 hr@demedia.ro

842. **Grawe** Romania Asigurare SA -Societate administrata in sistem dualist, cu sediul in Bucuresti, sector 3, str. Vulturilor, nr. 98A, inregistrata la Oficiul National al registrului Comertului de pe langa Tribunalul Bucuresti, sub nr. J40/263/2001, CUI 8398697 angajeaza Inspector Specialitate Daune Asigurari de Viata, cu contract individual de munca, norma intreaga, durata nedeterminata. Cerinte: studii medicale de lunga durata, de preferat cu licenta, cunostinte bune de limba engleza, cunoasterea la nivel avansat a urmatoarelor limbi straine: macedoneana, bulgara si sarba, foarte bune abilitati de negociere, foarte bune abilitati de lucru in echipa, bune abilitati de planificare si organizare a activitatii. Responsabilitati: efectueaza operatiuni de inregistrare, actualizare, inchidere a daunelor in sistemul operational; efectueaza operatiuni de inregistrare plati daune in sistemul operational in limitele competentelor atribuite; instrumenteaza dosarele de dauna in limitele competentelor atribuite in stricta conformitate cu Procedurile interne de constatare, evaluare, lichidare si prescriere daune. Asigurari de viata; instrumenteaza dosarele de dauna in limitele competentelor atribuite incadrandu-se strict in termenele stabilite in conditiile de asigurare; asigura corespondenta cu contractantul/ asiguratul/ beneficiarul/ reprezentantul legal al beneficiarului in procesul de instrumentare a dosarelor de dauna; informeaza sefului de departament propunerea de plata sau respingerea platii pentru daunele la politele de asigurare de viata; asigura corespondenta cu clientii societatii si partenerii de vanzari privind instrumentarea dosarelor de dauna; participa la administrarea conturilor colective de mail, unde este cazul; aduce la cunostinta sefului de departament orice plangere, nemultumire sau reclamatie din partea clientilor; solicita in scris institutiilor medicale, medicilor de familie, medicilor curanti, organelor abilitate in cercetarea evenimentelor asigurate informatii suplimentare si acte medicale relevante necesare solutionarii dosarelor de dauna pentru contractele de asigurari de persoane; realizeaza orice alte activitati de analiza, raportare, introducere si prelucrare de date sau activitati conexe celor descrise anterior repartizate de catre seful de departament. Aptitudini: abilitati de comunicare interpersonala si negociere; capacitate de analiza si sinteza; capacitatea de a lucra independent si in echipa; asumarea responsabilitatii; atentie la detalii; promptitudine in indeplinirea sarcinilor; integritate, autocontrol, tact, seriozitate, corectitudine. Informatii suplimentare puteti solicita prin e-mail; angajare@grawe.ro

853. **Incaltiminte** lux finisat si pregatit si talpuit Firma productie incaltaminte dama lux angajeaza la finisat, pregatit si talpuit oamenii cu experienta Oferim conditii si plata de lux, colectiv placut, pozitionare centrala cu acces RATB facil. ☎0735.183.896

854. **Incarcator** descarcator, pentru zona Afumati cautam colegi noi, zona Bucuresti, Ilfov, Ialomita, Urziceni si imprejurimi. Se deconteaza transport / asigura, in functie de distanta. Salariu atractiv, negociat in urma interviului ☎0731.599.210 iru@defne.ro

855. **Incarcator** salubritate, cazare inclusa, companie angajeaza muncitor necalificat. Program lucru 8 ore/zi de luni pana vineri. Activitati de intretinere curte si incarcator/descarcator masini transport deseuri. Locatia se afla in Chitila. **2.200 L;** ☎0765.475.754 claudiu.brinza@green-global.ro

856. **Incarcator,** descarcator suntem o firma importatoare de parbrize auto. Cautam oameni seriosi si muncitori pentru depozitul din B-dul Basarabia nr. 256, zona Republica. **2.300 L;** ☎0733.674.819 fuyaoromania.office@gmail.com

857. **Incarcator-descarcator** fabrica confectii fabrica de confectii din bd. Timisoara, sector 6 angajam incarcator descarcator/manipulant marfa, full time, bonuri masa+cadou, decont transp., contract. Maxim 45-50 ani. Relatii la tel. ☎0753.099.144/ 0742.080.001 office@verso.com.ro

858. **Incarcatori** descarcatori Bucuresti, cu cazare Moara de faina Bucuresti angajeaza doi barbati varsta 28-45 ani,pt incarcat descarcat saci faina de 50 kg la cuptoare paine si covrigarii. Se ofera salariu, carte de munca, cazare 2 persoane in camera. **2.000 L;** ☎0371.050.144

859. **Incarcatori** descarcatori marfa depozit Stil Ambalaj angajeaza incarcatori-descarcatori marfa depozit pentru a lucra intr-un cadru dinamic si profesionist. Pentru comuna Afumati si Stefanestii de Jos. Cautam numai persoane serioase; ☎0756.109.655

860. **Infirmiera** Camin privat pentru batrani angajeaza infirmiere si ingrijitoare. Locatiile sunt in Aviatiei si Floreasca. Relatii la telefon; ☎0722.621.462 caminprivat@gmail.com www.caminprivat.ro

861. **Infirmiera** Efectueza curatenia incaperilor si a suprafetelor de lucru. Executa operatiile de dezinfectie, acorda ingrijirile de igiena pacientilor, ☎0736.633.690 alina.irianu@gralmedical.ro

862. **Infirmiera** la camin de batrani situat in sectorul 6 Bucuresti. ☎0770.222.822

863. **Infirmiera** camin batrani, infirmiera pentru camin de batrani cu diploma si experienta in ingrijirea batranilor. Se lucreaza in ture de 24 ore. Loc de munca sigur. Se ofera salariu, masa, contract de munca. Bragadiru. ☎0763.693.187 corban_marian2@yahoo.com

875. **Inginer** proiectant mobilier cu experienta in proiectare, productie mobilier pe comanda din PAL si MDF. Capabil sa duca proiecte mari la bun sfarsit si sa le gestioneze, ordonat, ☎0763.692.398/ 0773.887.548 office@artamobilei.ro

876. **Inginer** achizitii ofertare, cu experienta departament tehnic ofertare. Responsabilitati: emiterea comenzilor conform planurilor de executie, verificarea comenzilor cu avize si facturi, centralizarea materialelor pe lucrari, intocmire situatii de lucrari pentru decontare, intocmire oferte participare licitatie. Reprezinta un avantaj cunoasterea Windev si SICAP. Interviul se va programa in urma transmiterii CV-urilor pe adresa de email **4.000 L;** ☎0722.111.082 hidroavil@gmail.com

877. **Inginer** in constructii departament tehnic executie responsabilitati: coordonarea din punct de vedere tehnic/ executie a lucrarilor din constructii. Locatii: Bucuresti si Timisoara **5.000 L;** ☎0722.111.082 hidroavil@gmail.com

878. **Inginer** instalatii gaze si ct autorizat ANRE+ISCIR pentru un mare distribuitor national, cu experienta in domeniu si permis cat. B. Pachet motivant de beneficii, program flexibil, asigurare medicala privata, etc **3.800 L;** ☎0720.026.156 cornel.feraru@personnel.com.ro

879. **Inginer** ofertare, usi tehnice/ industriale pentru societate din Bucuresti, Sos. Andronache (Colentina), usi tehnice/ industriale. Experienta in ofertare tamplarie PVC, aluminiu, usi metalice, constituie avantaj. Asteptam CV pe e-mail ☎0740.854.097 personal@hsl.ro

880. **Inginer** pentru santier reabilitari blocuri; ☎0725.354.003

881. **Inginer** sef santier executie Angajam inginer instalatii pentru executie in Bucuresti. Oferta salariala se discuta la interviu. Persoanele interesate sunt rugate sa ne trimita CV-ul la adresa de e-mail;office@gemix.ro **5.000 L;** ☎0757.027.730 george@gemix.ro

882. **Inginer,** manager regional, in constructii pentru santiere situate in Timisoara. **1.500 €;** ☎0763.677.667 hidroavil@gmail.com

883. **Ingineri,** companie in expansiune angajeaza ingineri din multiple domenii. Salariu motivant. Tel, e-mail. ☎0771.119.923 vadim.octavian@gmail.com

884. **Ingrijire** batran, angajam in regim intern doamna serioasa cu experienta pentru ingrijire batran imobilizat la pat ☎0727.785.577

885. **Ingrijire batran, regim intern, Unirii, 2.400 L; ☎0726.256.070**

886. **Ingrijire** batrana intern sau extern, tot confortul, in comuna Berceni, Judetul Ilfov. Salariu bun. ☎0772.836.831

887. **Ingrijire** batrana regim intern, pentru orasul Mizil, judetul Prahova. Program de 2 saptamani pe luna. Doamna are 84 ani si nevoie de ajutor la deplasare, la baie si menaj in casa.Detalii la telefon; ☎0760.665.565

MT&T ATALIAN

Societatea comercială MT&T-Atalian angajează

AGENŢI DE CURĂŢENIE
în Bucureşti

Salariu foarte atractiv la care se adaugă următoarele beneficii: tichete de masă în valoare de 15 lei/zi, decont transport, analize medicale uzuale anuale.
Program de lucru: part-time şi full time.

021.231.52.00/ 0737.666.238

888. **Ingrijire batrana, regim intern, Domenii, 2.400 L; ☎021.310.74.03**

889. **Ingrijire batrani, regim intern, Grivitei, 2.500 L; ☎021.310.74.03**

890. **Ingrijitoare** Angajez bona ingrijitoare cu experien?? pentru îngrijirea unei feti?e de 1 an, in comuna Berceni judetul Ilfov. Pentru detalii va rog telefonic. ☎0765.760.444 topdinamic@yahoo.com

891. **Ingrijitoare** batrani, Firmas ingrijire batrani cauta doamne cu/fara experienta pentru angajare cu contract de munca part time sau full time in Bucuresti. Conditii obligatorii: seriozitate, bun echilibru emotional si psihic. ☎0768.615.441

892. **Ingrijitoare** batrani, pentru camin in Mogosoaia, program 24 cu 48 ore. Sau zilnic intre 8:00 - 17:00. **2.000 L;** ☎0732.009.000

893. **Ingrijitoare** copii Gradinita particulara sector 3 angajeaza persoana pentru ingrijire, supraveghere si desfasurare activitati pentru grupa baby (copii 1,6-3 ani); ☎0720.446.942 bobdegrau.gradinita@gmail.com

894. **Ingrijitoare** copii gradinita particulara gradinita Gorjului angajeaza ingrijitoare copii. Responsabilitati: supraveghere ingrijire, asigurarea unui mediu curat, placut. Studii medii. Salariu atractiv. CV pe mail castelulvoinicilor@gmail.com sau detalii la tel. ☎0760.991.977 castelulvoinicilor@gmail.com

895. **Ingrijitoare** copii gradinita particulara gradinita Tei/ Obor angajeaza ingrijitoare copii. Responsabilitati: supraveghere ingrijire, asigurarea unui mediu curat, placut. Studii medii Salariu atractiv CV pe mail sau detalii la tel. ☎0764.738.888/ 0727.564.564 casteluldintei@gmail.com

896. **Ingrijitoare** exterior, interior cladiri, executa lucrari de curatenie specifice spatiilor comune din cadrul parcului de birouri Novo Park (metrou Pipera). Program 2 schimburi, luni-vineri, 8 h (06-14/12-20). Pachet salarial total lunar 1.983 Lei **2.000 L;** ☎0751.017.988 hr@genesisproperty.net

897. **Ingrijitoare** Fundatia Nane Fundatia Nane angajeaza ingrijitoare pentru copii si tineri cu dizabilitati in zona Eroii Revolutiei. Nu este necesarea experienta anterioara. Pentru mai multe detalii nu ezitati sa ne contactati. ☎0726.065.350 office@fundatianane.ro

898. **Ingrijitoare** interna in Bucuresti, ingrijitoare pentru companie si supraveghere batrana deplasabila, Bucuresti. Cazare si hrana asigurate de angajator. Programari interviu telefonic sau trimite CV si te contactam noi. **3.000 L;** ☎0735.179.929/ 0371.183.146 roxana.iatan@profiles.ro

899. **Ingrijitoare** pentru after school privat zona Militari, carte de munca, program 8h/zi ☎0723.737.939

900. **Ingrijitoare** pentru gradinita autorizata Gradinita particulara autorizata situata central (metrou) angajeaza ingrijitoare copii. Cerinte: seriozitate, responsabilitate, punctualitate, corectitudine, atitudine civilizata. Responsabilitati: ingrijirea copiilor, asigurarea curateniei. Oferta: salariu motivant, concediu prelungit, mese incluse. ☎0729.699.619

901. **Ingrijitoare** pentru gradinita de stat, in sectorul 1. Relatii tel.; ☎0786.871.048

902. **Ingrijitoare** pentru un tanar, sector 5, Bucuresti Top Med Assistance cauta ingrijitoare pentru un tanar student in scaun rulant. Programul de lucru este de 6 ore/zi (3 ore dimineata si 3 ore dupa amiaza). Nu percepem comisioane! ☎0743.774.289 topmedassistance@yahoo.com

903. **Ingrijitoare** pt doamna, intern, 4 zile libere/luna Cautam o doamna pt o varstnica de 80 de ani, deplasabila, diagnosticata cu Alzheimer. Program intern cu patru zile libere pe luna. Atributii ce tin de ingrijire, supraveghere, iesit in parc si menaj usor. **2.700 L;** ☎0721.129.288

904. **INGRIJITOARE, FEMEIE CU EXPERIENTA PENTRU INGRIJIRE DOAMNA DEPLASABILA SI MENAJ (ZONA DOMENII, SECTOR 1).PROGRAM: LUNI-SAMBATA,10:00-16:00; 2.000 L; ☎0753.148.369**

905. **Ingrijitoare,** femeie de serviciu Femeie de serviciu gradinita. Eurokid angajeaza femeie de serviciu, program 8 ore, de luni pana vineri. Detalii la telefon; ☎0731.732.734/ 0723.182.015 info@gradinitaeurokid.ro

906. **Ingrijitoare,** femeie de serviciu, educatoare, bucatareasa si asistenta medicala, profesor de engleza, psiholog, angajeaza gradinita particulara parcul Carol. Telefon: ☎0722.277.090 contact@gradinita-gifted.ro

907. **Ingrijitoare,** infirmiera, camin pentru batrani situat in zona Militari, Piata Gorjului, Angajeaza Infirmiere si ingrijitoare.Atributii: ingrijire, supraveghere, suport moral, terapii ocupationale, servirea mesei, igienizare.

908. **Ingrijitoare.** Gradinita particulara situata in zona Cartierul Militari angajeaza ingrijitoare copii . Relatii la telefon, ☎0720.777.221 magicworldeducation@gmail.com

909. **Ingrijitor** adapost catei, mancare, cazare, salariu, **1.500 L;** ☎0768.560.768

910. **INGRIJITOR BAZA SPORTIVA. CHAMPION CLUB BUCURESTI ANGAJEAZA INGRIJITOR BAZA SPORTIVA, SALARIU ATRACTIV. DETALII LA TELEFON: ☎0733.568.447**

911. **Ingrijitor** copii pentru gradinita particulara in sector 2 ☎0767.742.395/ 0768.295.423

912. **Ingrijitor** copii/teacher assistant Fundatie din Pipera, angajeaza ingrijitor copii diferite varste. ☎0748.238.684 vali.diana@yahoo.com

913. **Ingrijitor** curte Snagov Caut pentru angajare la Snagov, persoana priceputa, serioasa, nonalcoolica pentru munca in curte, ingrijire animale, pasari, legumicultura. Ofer salariu si cazare. Telefon 0726.307.706, dupa ora 18.00.

914. **Ingrijitor** spatii exterioare parcare, Rin Grand Hotel cauta persoana muncitoare si serioasa pentru efectuarea curateniei in parcare, in toate spatiile exterioare ale hotelului, colectarea gunoiului, precum si ingrijirea spatiilor verzi ☎0731.111.250 resurseumane@rinhotels.ro

915. **Ingrijitor** spatii hoteliere, Rin Central Hotel angajeaza ingrijitor spatii interioare care sa se ocupe de curatenie in spatiile hoteliere, spalat mocheta, manipulare lenjerie, etc. Se ofera salariu fix + tichete de masa. ☎0730.777.040

916. **Ingrijtoare** interna batrana 88 ani deplasabila cautam ingrijitoare pentru batrana de 88 de ani, se deplaseaza, are neoie de ajutor uneori, supraveghere, comunicat, intretinere curatenie, gatit dietetic, camera separata, masa asigurata. **2.500 L;** ☎0741.932.722

917. **Injrijire** batrana regim intern 2 saptamani pe luna in judetul Prahova. Persoana are nevoie de ajutor usor la deplasare si ridicat din pat, menaj usor, pregatit masa. Detalii telefon; ☎0744.493.371 diana.tudor19@gmail.com

918. **Insotitoare** doamna, 8 ore, cautam o persoana care sa supravegheze, sa tina companie si sa ajute la treburi casnice o doamna in varsta, in apropiere de metrou Aurel Vlaicu sector 1, 8 ore, luni-vineri, salariul negociabil **2.000 L;** ☎0720.689.454 office@elite-recruitment.ro

919. **Inspector** personal-salarizare conditii: experienta minim 4 ani pe post similar, cu atestat, cunostinte f. bune de legislatia muncii, cunostinte pc si engleza mediu, capacitate de lucru in echipa si de lucru cu termene limita; office@mir.ro

920. **Instalator** pentru firma constructii. Cautam persoana cu experienta. **4.000 L;** ☎0725.535.000

921. **Instalator sanitare, gaze si electricieni, angajare sau colaborare; (pot fi si pensionari) ☎0722.400.497**

922. **Instalator** Societatea comerciala angajeza instalator pentru intretinere. Contract de munca, locatie stabila, salariu atractiv. Va asteptam la interviu la sediul din Spl. Independentei nr. 319B, Club IDM. ☎021.316.09.62 hr@idm.ro

923. **Instalator** carnet categoria B, societate cu traditie in domeniul instalatilor angajeaza instalator cu carnet de conducere categoria B. Pachet salarial corelat cu rezultatele obtinute. Salariul începând cu 3.000 lei. **4.000 L;** ☎0722.974.760/ 0766.974.760 conta@ruady-service.ro

924. **Instalator** cu experienta firma instalatii gaze, cautam persoane ce doresc sa lucreze si sa se perfectioneze ca instalator pe domeniul gazelor naturale ☎0722.934.905/ 021.345.55.51 emgaz-construct@yahoo.com

925. **Instalator** Gaze autorizat ANRE (EGIU) pentru un mare distribuitor national, cu experienta in domeniu si permis cat. B. Pachet motivant de beneficii, program flexibil si posibilitati de avansare **3.000 L;** ☎0720.026.156 cornel.feraru@personnel.com.ro

926. **Instalator** gaze naturale, SC Mga Construct SRL angajeaza instalator gaze naturale. Activitatea se desfasuara doar in Bucuresti si Ilfov. ☎0722.738.170 mga-constructsrl@yahoo.com

927. **Instalator** montaj panouri fotovoltaice, postul presupune instalarea la cheie a sistemelor fotovoltaice. Beneficii: salariu avantajos; diurna; cazare in Bucuresti (pentru persoanele ce au domiciliul in afara Mun. Bucuresti) ☎0757.118.431/ 0725.576.512 financiar@voltech.ro

928. **Instalator** OL gaze cu experienta DSF Project retele angajeaza instalator OL cu experienta gaze naturale, instalator bransamente gaz si muncitor necalificat santuri. Salariul se stabileste in functie de experienta. **3.500 L;** ☎0761.115.116 dsf.project.retele@gmail.com

ELEKTRA INVEST SRL
Bucureşti angajează:
ELECTRICIENI MT + JT
Salariu atractiv. Minim 3.000, maxim 4.500 lei pentru personal calificat
MAGAZIONER
Cunostinte minime de calculator. Salariu negociabil
Tel: 0721.639.827 0726.642.267

LOCURI DE MUNCĂ

Infomed Fluids angajează:

OPERATORI în industria farmaceutică salariu de încadrare1650 net + tichete de masă de 15 lei/zi +alte beneficii, disponibilitate de lucru în 3 schimburi

ELECTRICIAN/MECANIC întreţinere echipamente disponibilitate de lucru în 3 schimburi

STIVUITORIST în depozit de medicamente

CV-urile la: resurseumane@infomedfluids.ro sau pot fi depuse la sediul societăţii din Bld. Theodor Pallady, nr. 50, sector 3 (lângă staţia de metrou Nicolae Teclu)

Tel. contact: 0722.707.294 / 0721.202.441

929. **Instalator** sanitar, termic, cu sau fara experienta. Lucrari de instalatii sanitare si termice, constructii, etc. Salariul net este de 4.000 de lei. **4.000 L;** ☎0761.655.075

930. **Instalator** si ajutor de instalatori angajeaza societate din Bucuresti. Salariul atractiv + bonuri de masa; ☎0771.674.306

931. **Instalator** si ajutor instalator necalificat, salariu atractiv, cazare, decontare transport, ore suplimentare platite, cautam personal activ si indemanatic, muncitor si convingator, motivat catre performanta, cu disponibilitate de lucru in echipa ☎0751.277.590 razvan@feqs.ro

932. **Instalator** si/sau electrician, personal tehnic La lancu cauta persoana pentru departamentul tehnic reparatii, instalatii si electrica) care sa asigure reparatiile minore aparute pe parcursul zilei. Pentru interviu sunati la tel. ☎0786.761.087 alexandru.adamache@laiancu.ro

933. **Instalator** termico-santiar DSF PROJECT RETELE ANGAJEAZA instalator termico-santiar cu experienta Salariul se stabileste in functie de experienta,de la 3000 ron-4000 ron **3.500 L;** ☎0761.115.116 dsf.project.retele@gmail.com

934. **Instalator,** angajam instalatori cu sau fara experienta, pentru instalatii sanitare. Se cere seriozitate. Pentru programare interviu ne puteti contacta la telefon sau email (specificand postul solicitat). ☎021.450.51.11 office@decorpress.ro

935. **Instalator,** ajutor inst. sudor cu, fara experienta pentru firma de instalatii, cu experienta sau fara . Persoanele interesate sunt rugate sa sune. Pentru Bucuresti si Ilfov. Rog seriozitate. Salariu de la 3000 ron **3.000 L;** ☎0757.027.730 office@gemix.ro

936. **Instalatori** instalatori 3000 lei in mana, 8 ore de lucru pe santier in Bucuresti oferim cazare contract de munca legal, **3.000 L;** ☎0733.788.523 mironadrian330@gmail.com

937. **Instalatori** instalatori 3000 lei in mana, 8 ore de lucru pe santier in Bucuresti, oferim cazare contract de munca legal, **3.000 L;** ☎0733.788.523 mironadrian330@gmail.com

938. **Instalatori** instalatori 3000 lei in mana, 8 ore de lucru pe santier in Bucuresti, oferim cazare, contract de munca legal, **3.000 L;** ☎0733.788.523 mironadrian330@gmail.com

939. **Instalatori** 3500 lei si cazare. Instalatori 3500 lei si cazare la apartament punct de lucru pe santier la blocuri de locuinte contract de munca program luni-vineri cautam oameni seriosi; ☎0733.788.523 mironadrian330@gmail.com

940. **Instalatori** apa-canal, sudori (electric si argon) lacatusi mecanici si muncitori necalificati pentru societate cu sediul pe Sos. Bucuresti-Magurele. Salariu atractiv. Contact la tel. ☎0746.092.837

941. **Instalatori** autorizati, firma autorizata de instalatii gaze naturale si termice angajeaza instalatori cu experienta. Salariul intre 3000-4000 ron, masina serviciu. **4.000 L;** ☎0721.540.106/ 0721.737.604 gti.concept.contact@gmail.com

942. **Instalatori** calificati/ necalificati. Societate instalatii gaze angajeaza instalatori calificati/necalificati pentru instalatii gaze, cu/ fara permis auto, zona Piata Sudului, carte de munca si SSM, conditii salariale foarte bune. Tel.: ☎021.527.43.46/ 0788.346.395

943. **Instalatori** sanitari, angajam pentru societate comerciala. Salariu 3.000 -4.000. Relatii la telefon; ☎0729.661.834/ 0768.097.884

944. **Instalatori** sanitari, program de 4 sau 8 ore si muncitori, zugravi, zidari. Oferim cazare zona Colentina, Doamna Ghica; ☎0763.646.272

945. **Instalatori** si electricieni Cautam instalator, ajutor instalator si electrician pentru sisteme sanitare, termice si electrice. Oferim salariu peste medie, bonuri de masa, plus compensatii lunare in functie de munca prestata. ☎0724.541.561/ 0724.541.561 rudolf.likker@yahoo.com

946. **INSTALATORI** si ELECTRICIENI, Firma de instalatii angajeaza instalatori termice, sanitare si electricieni pentru santiere Bucuresti. Oferim carte de munca, salariu corelat cu experienta si rezultate. ☎0723.506.863 office@vestgrupinstal.ro

947. **Instalatori** tehnico sanitari cu experienta Rog si ofer seriozitate. Ofer salariu minim 2600 ron cu posibilitatea de crestere a acestuia. ☎0753.378.009 dragai-florin@gmail.com

948. **Instalatori** tehnico sanitari, sudori Compania Ham Group angajeaza sudori, electricieni, instalatori tehnico sanitari cu experienta. ☎0758.221.521

949. **Instalatori** termice sanitare si electricieni calificati, cu experienta, firma de instalatii angajeaza cu carte de munca, pentru santiere in Bucuresti. Salariu corelat cu experienta ☎0723.161.488

950. **Instalatori,** oferim cazare la apartamente, salariu foarte bun, ☎0733.788.523 mironadrian330@gmail.com

951. **Instalatori, gaze, termice, sanitare pt. societate Bucuresti. Salariu motivant, sporuri, beneficii, la fiecare lucrare. Se asigura cazare. Rog seriozitate; ☎0732.639.218**

952. **Instalatori,** lacatusi, tevari pentru lucrari de instalatii sprinklere si hidranti, sanitare, hvac, salariu motivant, bonuri de masa, contract, cazare, asigurare medicala privata, www.brenneka.ro **4.000 L;** ☎0747.085.286/ 0756.047.999 office@brenneka.ro

953. **Instalatori,** lacatusi, necalificati, pentru instalatii termice, gaze, constructii, lucrari in Bucuresti. Asiguram cazare. Relatii la telefon; ☎0730.123.444/ 0784.290.300

954. **Instalatori.** Angajam 10 instalatori cu sau fara experienta pentru instalatii sanitare si termice. Se cere seriozitate. Santiere in Bucuresti. Rel. la tel. **22 L;** ☎0733.242.265/ 0726.036.654 instalatii.hit@gmail.com

955. **Instalatori.** Firma de instalatii angajeaza in conditii avantajoase instalatori, electricieni, ajutor instalator si ajutor electrician. Salarii incepand de la 3500 Ron. Pentru cei din provincie asiguram cazare. Tel: ☎0752.011.170/ 021.451.03.95

956. **Instructor** auto, categoria B, angajez, salariu 3500 lei/luna. **3.500 L;** ☎021.423.10.75/ 0724.337.072

957. **Instructori** auto categorille B, C, C+E, angajam pentru scoala de soferi Rodell, pentru sediul din Bucuresti, sector 6; ☎021.444.23.23/ 021.444.25.25 scoala@rodell.ro

958. **Interpretare** online, joacand un rol cu castiguri de 10 dolari/ ora si comision 50% din incasari. Difuzare exclusiv in SUA si Canada. Asiguram contract cu 10.000 dolari/sezon. Posturi disponibile doar pentru personal feminin. **10.000 €;** ☎0731.080.888 uinrom@gmail.com

959. **IPP** angajeaza lucratori comerciali in Afumati Instore Power Provider angajeaza lucratori comerciali, pentru depozitul Albalact, in Afumati. ☎0722.152.119 hr@in.store.ro

960. **IPP** angajeaza merchandiseri in Bucuresti, esti in cautare unui loc de munca pe perioada determinata de 3 luni? IPP angajeaza mercantizor full time/part time 15 octombrie 2019 15 ianuarie 2020 ☎0722.152.119 hr@in.store.ro

961. **Job** magazin second hand salariu 1700 lei daca iti place sa lucrezi in comertul cu haine, esti o persoana muncitoare, respectuoasa cu colegi, stii sa muncesti in echipa, zambitoare si amabila te vrem in echipa noastra. ☎0755.366.432

962. **Job** stabil, trimiteti plic timbrat autoadresat, scrieti la: Dumitru Carmen, Al. Ucea nr.3, bl. P10, sc. 1, et. 2, ap. 12, sect. 4, Bucuresti, cod 4000;

963. **Josi** Logistic angajeaza sofer cu experienta min. 1 an in domeniul distributiei de produse lactate. Manipulant depozit cu experienta min. 1 an in domeniul produselor lactate. Relatii la tel.; ☎0799.946.123

964. **Josi** Logistic angajeaza stivuitorist cu experienta min. 1 an in domeniul produselor lactate. Relatii la tel.; ☎0799.946.123

965. **Junior** manager, Magic Salon angajeaza junior manager, aplica acum: http://saloanelemagic.ro/cariere/formular/junior-manager. Iti garantam un mediu de lucru magic, posibilitati rapide de avansare si un salariu motivant **1.500 L;** ☎0786.723.486 angajari@saloanelemagic.ro

966. **Lacatus** Angajam lacatus la intretinere, de preferat si cunostinte instalatii sanitare in zona Big Berceni. ☎0733.109.220

967. **Lacatus** confectii metalice, urgent, realizeaza mobilier din inox, lucrari de lacatuserie, lucru cu desene tehnice, intelegere desene tehnice de ansamblu si are cunostinte de asamblare diverse instalatii. **3.300 L;** ☎0752.090.192 daniela.stefan@valmix.ro

968. **Lacatus** confectii metalice, cu experienta, in comuna Popesti / Berceni. Se ofera transport de la P-ta Sudului, tichete (15 Lei/zi), salariu 2.200 - 3.500 Lei net (neg.), program L-V 8h00 - 16h30. Loc de munca stabil, plata la timp. ☎0731.227.729

969. **Lacatus** mecanic angajam in cadrul unei companii producatoare de inchideri industriale si rezidentiale din Bragadiru, Ilfov. Locatia: Bragadiru, Ilfov. Program L-V 08:00 - 17:00. Cerinte: minim 8 clase atentie la detalii calificare in domeniu **2.600 L;** ☎0720.534.815 ionut.dragoi@personnel.com.ro

970. **Lacatus mecanic societate comerciala cu sediul in sector 6 angajeaza lacatus mecanic si instalator. Programari interviuri; ☎0722.554.851**

971. **Lacatus** mecanic cu experienta, pentru zona Vidra. Se asigura transport din Bucuresti, zona Berceni. Program luni - vineri 08:00 -16:00. Se ofera salariu motivant+tichete de masa. Se executa lucrari de reparatii. Mariana. **3.000 L;** ☎0733.940.132 mtrasca@quanta.com

972. **Lacatus** mecanic si/ sau tinichigiu specializat in acoperisuri/ invelitori. Program de lucru normal, carte de munca. Salarizare atractiva **3.500 L;** ☎0752.026.882 stfunycons@gmail.com

973. **Lacatus** montator confectii metalice cu permis B pentru atelier de confectii metalice. Montajele se executa in retelele de hypermarketuri Auchan Cora Carrefour in toata tara. ☎0744.654.339/ 0744.654.339 raduiulianghita@yahoo.com

974. **Lacatus** si sudor scari si balustrade Glassmet Industry, companie specializata in productia de confectii metalice usoare, scari si balustrade, angajeaza lacatus si sudor pentru punctul de lucru din Bucuresti, Soseaua Oltenitei 105. ☎0736.643.983

975. **Lacatus,** sudor, firma productie publicitara din sect. 3 angajeaza lacatus, sudor cu experienta in domeniu Bucuresti sector 3. Salariu 2500 lei net, **3.000 L;** ☎0788.231.813 office@printdivision.ro

976. **Lacatusi** confectii metalice, asiguram cazare in Bucuresti ☎0722.291.626 mecatel@gmail.com

977. **Lacatusi** cu experienta, Firma confectii metalice specializata in amenajari interioare angajam lacatusi, sudori si necalificati, salariu 2.400-3.000. Punctul de lucru se afla in zona IRA Berceni cu Popesti Leordeni. **3.000 L;** ☎0761.055.054/ 0761.055.054 office@inoxpro.ro

978. **Lacatusi mecanici si sudori pt. confectii metalice si inox, slefuitor inox si muncitori necalificati, conditii salariale atractive, asteptam si provincia; ☎0741.196.196**

979. **Lacatusi** mecanici ajustori si necalificati SC D G L Industrial SRL angajam in domeniul confectiilor metalice industriale si civile ☎0744.501.225 sterpugheorghe@yahoo.com

980. **Lacatusi** mecanici, sudori Mig Mag, Argon necesita experienta in confectionarea de structuri metalice, rezervoare. Locatie: Jilava, Ilfov.Program: de luni pana vineri. Salariu: 2500-3500 lei net. **3.500 L;** ☎0722.161.117 tom_digitech@yahoo.com

987. **Leroy** Merlin Colosseum, Sos. Chitilei cauta colegi cautam colegi pentru departamentul de Logistica. ☎0753.103.136/ 0758.095.784 raluca.nastase@leroymerlin.ro

988. **Leroy** Merlin Colosseum, Sos. Chitilei cauta colegi Cautam colegi pentru urmatoarele departamente: gresie si faianta, tamplarie, gradina, vopsea si materiale de constructii. ☎0753.103.136/ 0758.095.784 raluca.nastase@leroymerlin.ro

989. **Lipitor** in argint si staniu, atelier angajeaza pentru mici accesorii (gablonturi).Relatii la telefon ☎0733.981.075/ 0733.981.073 gioiello@gioiello.ro

990. **Live** chat agent, echipa Phoenix se mareste. Oferim training si suportul financiar de care ai nevoie pentru a te dezvolta in acest domeniu. Pentru a te convinge, programeaza un interviu. **7.200 L;** ☎0761.505.505/ 0736.400.300 officepsk@yahoo.com

991. **Livrator** Colaboram cu persoane cu masina personala, bicileta, trotineta electrica, scuter sau motocicleta pentru livrari pachete mici. **3.000 L;** ☎0726.449.876/ 0784.039.818

992. **Livrator** catering pentru catering si evenimente, program luni-vineri 09:00-17:30 si 2 sambete/ luna. O masa pe zi, contract de munca cu norma intreaga, posibilitati de avansare, zona metrou Costin Georgian, **2.000 L;** ☎0726.946.544 comenzi@bucateperoate.ro

993. **Livrator** catering, firma catering, cautam livrator (va livra cu masina firmei). Program: 5 zile 10:30 - 20:00 cu 2 zile libere. Alte beneficii: masa asigurata, tipsul clientilor (aprox 1000 lei/ luna). **2.000 L;** ☎0724.285.766

994. **Livrator** mancare, Colaboram cu persoane cu masina, scuter, bicileta sau triciclete personale pentru livrare mancare in Bucuresti. Castiguri estimate intre 1000-2000 lei pe saptamana, **2.000 L;** ☎0732.273.642/ 0784.039.818

995. **Livrator** mancare, colaboram cu persoane cu masina, scuter, bicileta sau triciclete personale pentru livrare mancare in Bucuresti. Castiguri estimate intre 1000-2000 lei pe saptamana; **2.500 L;** ☎0726.449.876/ 0784.039.818

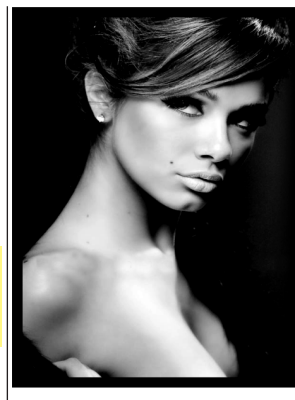

Ai peste 40 de ani și cauți un loc de muncă stabil și bine plătit?

Câștigă mii de $ pe lună

GARANTAT!

doar stând de vorbă pe internet!

0720.418.000

1003. **Livratori** cu masina personala, bicicleta, scuter sau motocicleta **3.000 L;** ☎0726.449.876/ 0784.039.818

1004. **Livratori** pe masina/ scuter, Pizzicato angajeaza pentru punctele de lucru din Ion Mihalache, Piata Victoriei, Dorobanti, salariu 1.600 - 2.400 + bonusuri in functie de numarul de comenzi livrate ☎0726.555.686

1005. Livratori, pe masina firmei, cu experienta in livrari, carnet de minim 5 ani, pentru restaurant Speed Pizza din sectorul 6 Cora Lujerului, program full time in ture; ☎0734.989.958

1006. Lucarator comercial magazin alimentar magazin alimentar in zona Titan-Auchan cautam colegi pentru postul de lucrator comercial si postul de casier, echipa tanara, bonusuri program 8 ore in ture,salariu motivant. 2.000 L; ☎0732.408.999/ 0722.811.888

1015. **Lucrator** comercial daca esti o persoana corecta si serioasa te asteptam sa faci parte din echipa noastra. Postul oferit este de lucrator comercial pentru magazin Shop&go zona Sebastian. Salariul oferit este de 2.200 ron net. **2.200 L;** ☎0767.141.134 pitulice_radu@yahoo.com

1016. **Lucrator** comercial de preferat cu experienta la Shop&Go Chilia -Veche, Drumul Taberei. Program de 8 ore, doua libere legate, salariu 2000 in mana **2.000 L;** ☎0723.229.787 xandrei_drag@yahoo.com

1017. **Lucrator** comercial Gogoasa Delicioasa angajeaza personal tanar pentru activitate gogoserie. Program de lucru 8 ore/zi in ture egale (05.30-13:30 si 13:30-21:30). Salariu incepe de la 1850 lei (inclus bonuri de masa) ☎0773.361.762/ 0773.361.762 nicoletanastasa78@gmail.com

1018. **Lucrator** comercial pentru magazin alimentar pe durata nedeterminata. Cerinte: studii medii, persoana comunicativa, responsabilitate, spirit de echipa, **1.900 L;** ☎0721.262.849 total_max@yahoo.ro

1023. **Lucrator** comercial cafea si sandwich-uri Lucrator comercial cafea si sandwich-uri. Pentru mai multe detalii ne puteti contacta la acest numar, ☎0725.132.133 recrutare@personnel.com.ro

1024. **Lucrator** comercial casier pentru zona Pallady si Militari cu sau fara experienta cu pregatire la locul de munca salariul 2.500 ron tichete de masa, decont transport, protocol si bonus din vanzari. ☎0753.076.873

1025. **Lucrator** comercial casiera program: 7 zile lucratoare, 7 zile libere. L-D 06.30-17.30. Zona Colentina - Fundeni. Salariu 2.300 Ron. **2.300 L;** ☎0758.868.144

1026. **Lucrator** comercial Drumul Taberei, Orizont alatura-te unei echipe tinere, cu mult entuziasm si pune-ti calitatile in valoare. Vei gasi oportunitatea de a invata lucruri noi si de a fi apreciat. Programul de lucru in ture. Detalii la interviu. ☎0760.919.154 magazinshopgo@gmail.com

1027. **Lucrator comercial legume fructe - Auchan Militari angajeaza cu sau fara experienta. Se asigura contract de munca pe perioada nedeterminata, 8 h/zi, formare la locul de munca. Vino sa descoperi beneficiile de a face parte din echipa Auchan. CV-urile pot fi trimise pe adresa de e-mail sau depuse la Serviciul Clienti din incinta magazinului. Informatii pot fi obtinute la nr. ☎0374.101.324 bucuresti@auchan.ro**

1028. **Lucrator** comercial Peco sos Oltenitei Berceni pentru statie in zona IRA, sos Oltenitei, Experienta in comert constituie avantaj, scolarizare gratuita, contract de munca. Pentru posturi la casa de marcat, barman, om platou. **2.000 L;** ☎0734.920.701 camiirod@yahoo.com

1029. **Lucrator comercial pentru magazin textile si imbracaminte, zona Bucur Obor; ☎0732.806.047**

1030. **Lucrator** comercial pentru patiserie zona Magheru program de lucru 9 ore pe zi, inclusiv sambata sau o zi (06-22) cu o zi libera, mai multe detalii la telefon **3.000 L;** ☎0770.894.579

1031. **Lucrator** comercial Popesti Leordeni pentru Shop and Go Popesti Leordeni. Program flexibil, salariu net 2300 Lei. Va rugam trimiteti CV pe e-mail; **2.300 L;** ☎0746.726.346 bondocnicolae@yahoo.com

1032. **Lucrator** comercial si casier Shop&Go Militari, echipa tanara, angajam persoane care doresc sa se alature echipei noastre. Lucrator comercial si implicit casier in magazin alimentar Militari Gorjului. Salariu motivant in functie de experienta **1.900 L;** ☎0751.250.088 ionutf2000@yahoo.com

1033. **Lucrator** comercial zona Baneasa in incinta Mega Image, pe soseaua Bucuresti-Ploiesti. Program: o zi cu o zi de la ora 08:00-20:00, **1.700 L;** ☎0739.835.601 hr@anapan.ro

1034. **Lucrator** comercial, Casier si receptioner marfa pt supermarket in zona Casa Poporului, Natiunile Unite. Bonusuri in functie de performante. Cv pe adresa de mail sau programari telefonice la interviu. **2.700 L;** ☎0722.134.036 Aiomarket@yahoo.ro

1035. **Lucrator** comercial, femeie, cu experienta in domeniu, in cadrul celui mai mare lant de magazine second hand din Bucuresti, Monda (zona Constantin Brancoveanu, Alunisului, sector 4). Cerem seriozitate. **2.000 L;** ☎0770.757.713 jobs@monda.ro

1036. **Lucrator** comercial, femeie, in cadrul celui mai mare lant de magazine second hand din Bucuresti, Monda (punct de lucru magazin zona Doamna Ghica). Cerem seriozitate. **2.000 L;** ☎0771.013.912 jobs@monda.ro

1037. **Lucrator** comercial, femeie, in cadrul celui mai mare lant de magazine second-hand din Bucuresti, Monda. Punctul de lucru se afla in zona Ion Mihalache. Cerem seriozitate, **2.000 L;** ☎0740.308.960 jobs@monda.ro

1038. **Lucrator** comercial, in cadrul unui lant de magazine de haine, salariu motivant, bonusuri de sarbatori, contract pe perioada nedeterminata, program de o zi cu o zi. Asteptam CV-uri la adresa email cv@ilikeoutlet.ro ☎0720.496.638 cv@ilikeoutlet.ro

1039. **Lucrator** comercial, barista pentru Hello Donuts, cu puncte de lucru in centrul comercial Afi Cotroceni si centrul comercial Park Lake. Pentru detalii trimite CV la email. **2.500 L;** office@hellodonuts.com

GRAWE

Grawe Romania Asigurare SA – Societate administrată în sistem dualist, cu sediul în Bucureşti, sector 3, str. Vulturilor, nr. 98A, înregistrată la Oficiul Naţional al Registrului Comerţului de pe lângă Tribunalul Bucureşti, sub nr. J40/263/2001, CUI 8398697

ANGAJEAZĂ – Inspector Specialitate Daune Asigurări de Viaţă, cu contract individual de muncă, normă întreagă, durată nedeterminată

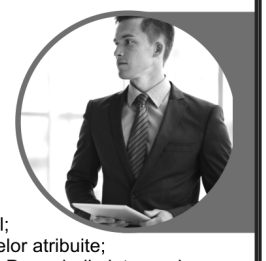

Cerinţe:
- Studii medicale de lungă durată, de preferat cu licenţă
- Cunoştinţe bune de limba engleză
- Cunoaşterea la nivel avansat a următoarelor limbi străine: macedoneană, bulgară şi sârbă
- Foarte bune abilităţi de negociere;
- Foarte bune abilităţi de lucru în echipă;
- Bune abilităţi de planificare şi organizare a activităţii

Responsabilităţi:
- Efectuează operaţiuni de înregistrare, actualizare, închidere a daunelor în sistemul operaţional;
- Efectuează operaţiuni de înregistrare plăţi daune în sistemul operaţional în limitele competenţelor atribuite;
- Instrumentează dosarele de daună în limitele competenţelor atribuite în strictă conformitate cu Procedurile interne de constatare, evaluare, lichidare şi prescriere daune - Asigurări de viaţă;
- Instrumentează dosarele de daună în limitele competenţelor atribuite încadrându-se strict în termenele stabilite în condiţiile de asigurare;
- Asigură corespondenţa cu contractantul/asiguratul/beneficiarul/reprezentantul legal al beneficiarului în procesul de instrumentare a dosarelor de daună;
- Înaintează şefului de departament propunerea de plată sau respingerea plăţii pentru daunele la poliţele de asigurare de viaţă;
- Asigură corespondenţa cu clienţii Societăţii şi partenerii de vânzări privind instrumentarea dosarelor de daună;
- Participă la administrarea conturilor colective de mail, unde este cazul
- Aduce la cunoştinţa şefului de departament orice plângere, nemulţumire sau reclamaţie din partea clienţilor;
- Solicită în scris instituţiilor medicale, medicilor de familie, medicilor curanţi, organelor abilitate în cercetarea evenimentelor asigurate informaţii suplimentare şi acte medicale relevante necesare soluţionării dosarelor de daună pentru contractele de asigurări de persoane;
- Realizează orice alte activităţi de analiză, raportare, introducere şi prelucrare de date sau activităţi conexe celor descrise anterior repartizate de către şeful de departament.

Aptitudini:
- Abilităţi de comunicare interpersonală şi negociere;
- Capacitate de analiză şi sinteză;
- Capacitatea de a lucra independent şi în echipă;
- Asumarea responsabilităţii;
- Atenţie la detalii;
- Promptitudine în îndeplinirea sarcinilor;
- Integritate, autocontrol, tact, seriozitate, corectitudine.

Informaţii suplimentare puteţi solicita prin e-mail la **angajare@grawe.ro**

981. **Lacatusi,** finisori Se ofera cel mai bun salariu din Bucuresti.Program de lucru de luni pana vineri incepand cu 8:30-17:00. E-mail: vadim.octavian@gmail.com ☎0771.119.923 vadim.octavian@gmail.com

982. **Lacatusi,** sudori confectii metalice Cautam muncitori in domeniul constructiilor, confectiilor metalice, lacatusi, sudori, ajutori, necalificati, persoane cu cunostinte tehnice dezvoltate; capabili sa lucreze dupa plan. **2.500 L;** ☎0784.580.373

983. **Lacatusi. Firma in domeniul productiei industriale din Bucuresti angajeaza: lacatusi confectii metalice, vopsitori calificati pentru aplicarea vopsea lichida. Conditii foarte bune de munca, salariu net. 2.500- 3.000 lei+ bonuri de masa. ☎0721.387.990/ 021.425.67.70**

984. **Lacatusi/sudori** santier (3000-5000) RON lacatus: lucrari de montaj structuri metaliceSudor: sudura manuala electrica. Salariu competitiv intre 3000 si 5000 net- functie de calificareCazare pentru personalul din provincie + bonuri de masa. ☎0739.916.884 erzo.solutions@gmail.com

985. **Legatorese** cu experienta pentru tipografie, cerinte: fara cazier, fara probleme de sanatate. Experienta obligatorie. Oferim contract de munca, tichete de masa, decontare transport, prime. Locatie in zona Baicului, Gara de Est **2.000 L;** ☎0720.304.682

986. **Legatorese,** tipografie, legatoreasa, Tipografie Morarilor angajeaza urgent legatorese, proba de lucru, Program de lucru pana vineri 08.00-17.00, ctr. de munca pe perioada nedeterminata, minim 8 clase. salariu 1600 (bonuri de masa incluse). **1.600 L;** ☎0724.660.827

996. **Livrator** masina personala detii permis de conducere categoria B si iti doresti un job dinamic? Atunci locul tau este in echipa Dodo Pizza. Salariu pana la 4.000 Lei in mana **4.000 L;** ☎0371.785.293 callcenter@dodopizza.ro

997. **Livrator** pentru Glovo castiguri estimate intre 1.000 si 3.000 Lei pe saptamana. **3.000 L;** ☎0726.449.876/ 0784.039.818

998. **Livrator** pizza cu masina personala Dodo Pizza angajeaza livrator pizza cu masina personala in zona Lujerului, Dristor si Berceni! Daca esti o persoana activa si responsabila aplica pentru acest job: www.angajaridodo.ro sau tel. **4.000 L;** ☎0371.785.293 callcenter@dodopizza.ro

999. **Livrator** pizza cu masina personala/masina de firma angajam livrator pizza cu posibilitatea de a lucra pe masina firmei dupa 2 luni. Punct de lucru Drumul Taberei. Mediu placut si atractiv. Conditii foarte bune. Numeroase bonusuri. ☎0723.308.370 andrei.n.nica@gmail.com

1000. **Livrator** pizza zona Voluntari, Pipera, Pizzerie angajeaza livratori cu masina personala, pe masina firmei sau pe scuter. Venitul lunar intre 3400 lei si 4000 lei. ☎0720.159.531 alina.hasegan@jerryspizza.ro

1001. **Livrator** pizza, angajam livrator pizza, zona Titan, 1 Decembrie 1918, cu masina firmei, program 2 cu 2, salariu 1260 + tips intre 80 si 130 lei, experienta minim 3 ani; ☎0773.388.604

1002. **Livrator,** reprezentant vanzari tesaturi, textile, societate importatoare de tesaturi textile petru confectii. Angajam pentru showroom situat in Bucuresti , sectorul 6. Locatie Bd. Timisoara. Program luni-vineri 10:00 - 18:00. Salariu atractiv + alte bonusuri. Descrierea postului: Intampinarea clientilor; Gestionarea clientilor si a vanzarilor; Consilierea clientilor in alegerea celor mai bune produse. Experienta in productia de confectii textile prezinta un avantaj Permis conducere categoria B. Varsta 25-45 ani. Persoana sociabila, deschisa si foarte organizata; ☎0729.343.458 teliatesaturi@gmail.com

1007. **Lucratoare** comerciala, Oval Market angajeaza casier/a de noapte persoana dinamica, responsabila, serioasa si punctuala, prog 21-07, detalii la interviu, pt.mag. Drumul Gura Fagetului nr. 55 doar cu exp. in mag. alimentar. **2.000 L;** ☎0767.043.743

1008. **Lucratoare** comerciala, casiera, Oval Market angajeaza pt. postul de casier/a persoana dinamica, responsabila, serioasa si punctuala, prog 07-21, detalii la interviu, pt. mag. Constructorilor nr.20 doar cu exp. in mag. alim. **2.000 L;** ☎0726.233.131

1009. **Lucrator** atelier de verificare stingatoare cerinte permis auto minim cat. B. Prezinta avantaj cei care au diploma BAC, program 8-17.00, de luni pana vineri. Salariu 2.000 Lei, bonuri de masa **2.000 L;** ☎0799.588.901

1010. **Lucrator** bucatarie zona Tineretului, Vacaresti, tel. intre orele 10-18; ☎0723.584.533

1011. **Lucrator** bucatarie fara experienta angajam fara experienta cu calificare la locul de munca. Salariu in mana 1.800 lei plus o masa pe zi. **1.800 L;** ☎0371.785.293 callcenter@dodopizza.ro

1012. **Lucrator** bucatarie, necalificat, Lujerului, fara experienta cu calificare la locul de munca. Daca iti doresti un loc de munca stabil si colegi prietenosi, te vrem in echipa noastra. Aplica acum: www.angajaridodo.ro **1.800 L;** ☎0371.785.293 callcenter@dodopizza.ro

1013. **Lucrator** comercial angajam vanzatoare cu cm sa aiba experienta ca vanzatoare prod. nealimentare si pe CM; sal 1900 lei in mana +impoz . prog: L-V 7.30-17.30: Sam_Dum, liber, nefumato. **1.900 L;** ☎0784.438.846

1014. **Lucrator** comercial Cautam personal pentru magazine presa din incinta Aeroportului Henri Coanda. Program in ture, salariu atractiv, bonuri de masa, decont transport, contract de munca. ☎0722.722.380 cristinaprusan@gmail.com

1019. **Lucrator** comercial pentru magazin alimentar situat in D. Taberei, salariu **2.000 L;** ☎0722.388.488

1020. **Lucrator** comercial pentru magazin Shop&Go situat in zona Pantelimon. Acordam carte munca, bonus performanta, colectiv serios. ☎0745.775.995/ 0768.667.360 die.hexe@yahoo.com

1021. **Lucrator** comercial zona 13 Septembrie - Ispirescu. Alatura-te unei echipe tinere, cu mult entuziasm si pune-ti calitatile in valoare. Vei gasi oportunitatea de a invata lucruri noi si de a fi apreciat. Trimite CV, ☎0760.919.154 magazinshopgo@gmail.com

1022. **Lucrator** comercial (baiat) in complexul Doraly din Afumati-Ilfov. Relatii la telefon: ☎0740.040.219

1. Angajam **femei si barbati** pentru postul de agent vanzari, distribuitor cu sau fara experienta, fara limita de varsta; **0733.380.388**
2. Distribuitor fara limita de varsta cu sau fara experienta, program flexibil; **0728.650.079**
3. Societate comerciala angajeaza **agenti vanzari**, fara limita de varsta, cu sau fara experienta, pe o perioada nedeterminata. Salariu pornind de la **2.100** lei net; **0371.47.78.55**
4. Angajam **personal cu studii medii sau superioare** in domeniul vanzarilor pe post de sef echipa vanzari, scolarizare gratuita; **0728.650.079**
5. Angajam **muncitori necalificati**. Detalii la nr. de tel. **0733.380.388**

Firmă distribuţie (Oraş Pantelimon, Ilfov) angajează

ÎNCĂRCĂTOR-DESCĂRCĂTOR

Salariul după perioada de probă 2.300 lei, inclusiv bonuri de masă

0738.675.011

LOCURI DE MUNCĂ

ATALIAN ROMÂNIA ANGAJEAZĂ PERSONAL CALIFICAT TEHNIC PENTRU POSTUL DE

TEHNICIAN DE MENTENANŢĂ LA CLĂDIRI DE BIROURI

Detalii la nr: **0737.666.238**

1040. **Lucrator** comercial, birotica si papetarie Angajam lucrator comercial in domeniul biroticii si papetariei. Suntem cel mai vechi si renumit magazin specializat situat in centrul Bucurestiului(papet.ro). Salariu motivant, program de lucru in ture. Suntem o echipa vesela, mediu de lucru placut, produse frumoase si colorate, foarte civilizat si curat. Cafeaua zilnic din partea casei!Daca iti place sa lucrezi cu "frumosul" nu ezita sa ne suni.Nu ezita sa ne suni pentru detalii. ☎0722.308.709 dragos.papet@gmail.com

1041. **Lucrator** comercial, casier pentru magazin Shop&Go, Mega Image, situat in zona Piata Romana,salariul este cuprins intre 1.800-2000, in functie de experienta. **2.000 L;** ☎0745.775.995/ 0725.735.973 Ecarevet@gmail.com

1042. **Lucrator** comercial, casier, cu sau fara experienta, pentru magazine Shop&Go in sector 3 cu acces la metrou. Se efectueaza training la locatie, program in 2 schimburi (dimineata si dupaamiaza). Fara limita de varsta ☎0727.138.734

1043. **Lucrator** comercial, casier, pentru magazine Shop&Go Nicolae Grigorescu (metrou), Titan(Liviu Rebreanu - 1 Decembrie). Cautam persoane serioase, dornice de promovare. Experienta nu este obligatorie, dar reprezinta un avantaj ☎0727.138.734

1044. **Lucrator** comercial, casiera OVAL Market angajeaza 2 pers tinere dinamice, apte, serioase, punctuale si doar cu experienta in mag alimentare. Program 2 zile 7-21 si 2 zile liber, Lucretiu Patrascanu nr. 15 sect 3. **2.000 L;** ☎0747.936.902

1045. **Lucrator** comercial, fata, Pt. magazin alimentar asiatic. Zona Dragonul Rosu. Experienta nu este necesara, CV la mail, program 8.00-16.00 o zi liber. Salariu 1800 lei - 2000 lei. **1.800 L;** ☎0733.112.332 mali8877@hotmail.com

1046. **Lucrator** comercial, femei, pt. mezeluri Fox. Perioada nedeterminata. Aprovizionare rafturi, servire vitrina asistata in hipermarket-uri Bucuresti. Contactati-ne intre 9-17, de L-V; **2.000 L;** ☎0726.718.768

1047. **Lucrator** comercial, hai in echipa SUBWAY! restaurantele Subway din Bucuresti - Piata Victoriei, Mall Vitan, Petrom Sos. Oltenitei, Sos. Alexandrei, Centrul Vechi si Militari- angajeaza Lucrator comercial! Detalii 0741448080. ☎0741.448.080

1048. **Lucrator** comercial, Incinta Faur, program de lucru fix. ☎0722.101.050 office@regencycompany.ro

1049. **Lucrator** comercial, Mall Plaza (bd. Timisoara) angajam lucratori comerciali cu sau fara experienta pentru locatia noastra din Mall Plaza (bd. Timisoara, sector 6). Program 2 schimburi 8 h/zi. Contract pe perioada nedeterminata de timp. **1.700 L;** ☎0724.322.000 hr@anapan.ro

1050. **Lucrator** comercial, manipulant marfuri depozit angajam lucrator comercial, manipulant marfuri in Dragonul Rosu, Comuna Dobroesti, IlfovSolicitam cazier, mobil, Program 07:00- 15:00 **2.000 L;** ☎0723.575.737 jurimedoffice@gmail.com

1051. **Lucrator** comercial, market, aranjat marfa in rafturi, zona Colentina, Voluntari, Afumati, conditii foarte bune, libere, ture, carte de munca, **2.100 L;** ☎0727.900.690

1052. **Lucrator** comercial, Rahova vanzatoare, vanzator, carte de munca din prima zi, contract. Calea Rahovei 321, intersectie Barca, cu sau fara experienta anterioara in comert, flexibilitate si spirit de echipa. Salariu 1.900 Lei. **1.900 L;** ☎0768.389.205

1053. **Lucrator** comercial, vanzatoare magazin cosmetica personal pentru magazin cu profil de cosmetica **2.000 L;** ☎0722.222.134 rotta_comimpex@yahoo.com

1054. **Lucrator** comercial, zona mall Vitan, magazin alimentar in zona centrala, zona mall Vitan, angajeaza lucratori comerciali full time sau part time, salariul full time 2200, salariu part time 1400. **2.200 L;** ☎0746.133.335/ 0746.133.335

1055. **Lucrator** comercial. Famous Waffles angajeaza lucrator comercial pentru locatiile din Baneasa, Otopeni, Titan, Mega Mall, Afi Cotroceni, Colentina. Se asigura pregatire la locul de munca, program full time sau part time. Venituri: salariu 2000 ron net, 300 tichete masa, decont transport , 300 - 500 lei bonus din vanzari. Relatii la telefon; ☎0753.076.873

1056. **Lucrator** comercial/casier cu sau fara experienta; **1.700 L;** ☎0721.708.655 pion.ioanicescu@gmail.com

1057. **Lucrator** comercial/vanzator Mini Market angajeaza lucrator comercial (baiat), serios, curat cu chef de munca, salariu 2100+comision la vanzare, carte de munca, program 2 zile (7-22) cu 2 zile libere. **2.100 L;** ☎0743.082.700 paula_diaconu@yahoo.com

1058. **Lucrator** depozit Angajam lucrator depozit. Se cer: seriozitate; rezistenta la stres; minim studii medii. Experienta in domeniu constituie un avantaj. ☎0723.589.564 georgel.marin@ekomax.ro

1059. **Lucrator depozit Firma de distributie angajeaza lucrator depozit. Depozitul este in sect 1, Presa Libera.Pentru detalii tel. 1.600 L; ☎0722.500.700/ 0744.611.911 office@casadecogrup.ro**

1060. **Lucrator** depozit picker pentru depozit in zona Carrefour Militari. Program: l-v: 08:00-16:30. Venit net 2500 lei. ☎0751.041.409 hr@otter.ro

1061. **Lucrator** depozit - gestionar - zona Berceni angajam lucrator depozit pentru produse cafea. Se lucreaza L-V:7-16. **2.000 L;** ☎0724.664.097 irina.boscu@gmail.com

1062. **Lucrator** depozit de produse generale program de lucru 10-18, luni-vineri. Salariul net este 2.200 Ron, locatie Jilava, jud. Ilfov, **2.200 L;** ☎0766.634.738 marius.sitaru@sdgroup.ro

1063. **Lucrator** depozit productie angajam in cadrul unei fabrici de cabluri electrice din Bucuresti. Locatie: sector 3. Program 12/24. Salariu atractiv + bonus productie + spor de noapte. Experienta nu este necesara. **2.800 L;** ☎0722.154.040 Mihai.Radu@link-up.ro

1064. **Lucrator** depozit productie angajam lucrator depozit productie situat in petrachioaia. Program luni-vineri : 08.17.00 cu 1ora pauza de masa. Salariu 1800 lei in mana. Telefon contact; **2.000 L;** ☎0745.503.179

1065. **Lucrator** depozit, descarcarea coletelor primite de la producator, verificarea acestora si pregatirea coletelor pentru expediere, asigurarea fluxului de intrari-iesiri, conform reglementarilor interne, salariu atractiv; ☎0744.594.240 info@zappatos.ro

1066. **Lucrator** depozit, Doraly Afumati, pentru manipulare, receptie marfa, pregatirea comenzilor. Se asigura transport din zona Doamna Ghica; ☎0753.153.688

1067. **Lucrator** depozit, manipulant marfa firma distributie Terra Dent angajam persoana pentru depozitarea, aranjarea produselor in depozit, incarcarea si descarcarea produselor. Trimiteti CV la mailul indicat - natalia@terradent.ro ☎0740.170.791 natalia@terradent.ro

1068. **Lucrator** depozit, manipulant marfa, necalificat manipulare marfa, supraveghere masini, pt tipografie zona Fundeni, salariu de inceput 1900 Ron (bonuri masa incluse). Marire salariu dupa 3 luni se ajunge la 2100 Program L-V, ctr. de munca perioada nedeter. **2.100 L;** ☎0724.660.827

1069. **Lucrator** depozit/ muncitor necalificat angajam lucrator depozit/ muncitor necalificat - Depozit Papetarie/ Birotica. Responsabilitati:receptie marfa, incarcare / descarcare marfa, ambalare, pregatit comenzi. Beneficii: salariu: 1800lei NET, tichete de masa 15lei NET. Program: : L-V 8:00 17:30 / 9:30 18:30. Locatie: Sector 6, aproape de metrou Petrache Poenaru. Pentru mai multe detalii ne puteti contacta la acest numar ☎0725.132.133 recrutare@personnel.com.ro

1070. **Lucrator** fabrica, soferi, manipulanti, mecanic. Angajam: soferi cat. B, C, manipulanti marfa, mecanic intretinere utilaje, lucrator fabrica linie productie, pentru orice informatii va rugam sa ne contactati tel. la nr. ☎0769.076.810 office@aquaqueen.ro

1071. **Lucrator** gestionar cu experienta, pentru fabrica mezeluri, sector 6. Dispusa sa lucreze in ture, de zi si de noapte. Salariul 1.900 Lei net. Se poate ajunge la 2.700 Lei, net. Ticete de masa de 15 Lei/zi **2.200 L;** ☎0756.122.764

1072. **Lucrator** manipulare hartie, pentru debitare si manipulare hartie.Cerinte minime: seriozitate, cunostinte minime de mecanica fina si aptitudini tehnice. Salariu negociabil, contract de munca, relatii la: **1.800 L;** ☎0728.655.644/ 0728.655.644

1073. **Lucrator** platforma, benzinarie Mol 13 Septembrie angazeaza lucrator platforma. Relatii la tel. ☎0729.062.266 loredanastefan2000@yahoo.com

1074. **Lucrator** productie publicitara angajam lucratori productie publicitara(operator imprimanta, operator CNC, productie casete, panouri, bannere, etc). Salariu minim 2.800 lei. Permisul categoria B constituie avantaj. **2.800 L;** ☎0757.051.692 contabilitate@greenapplead.com

1075. **Lucrator** productie publicitara, Basarab, pentru postul de lucrator productie publicitara. Postul presupune confectionarea de litere volumetrice, casete luminoase, standuri expozitionale etc. Oferim cazare daca este nevoie. ☎0765.456.995/ 0730.592.792 office@optim4all.ro

1076. **Lucrator** restaurant Fast Food restaurant Fast Food in Mall, angajeaza vanzator, salatier, lucrator comercial pentru prepararea alimentelor, servirea clientilor, persoane dornice sa invete, program la tura sau la 8 ore ☎0734.613.770 cristofor0072002@gmail.com

1077. **LUCRATORI** comerciali/ merchandiseri pt. aprovizionarea si asezarea produselor pe raft in hipermarket-uri, verificarea termenelor de valabilitate. Se ofera contract de munca pe perioada nedeterminata. Experienta nu este necesara. Pentru mai multe detalii suna la tel. sau trimite CV la adresa de e-mail si te vom contacta; ☎0756.054.384 simona.goganau@trademarketing.ro

1078. **Lucratori** pentru magazin Shop & Go, cu sau fara experienta cu domiciliul stabil in sector 6. Loc de munca stabil. Colectiv tanar, salariu atractiv, bonuri de masa, bonusuri, ☎0763.507.007

1079. **LUCRATORI** pentru magazin Shop & Go, cu sau fara experienta, cu domiciliul stabil in sector 5 sau 6. ☎0763.507.007

1080. **Lucratori** bucatarie Simigeria LUCA Perla Simigeria LUCA zona Stefan cel Mare angajeaza lucratori bucatarie salariu fix plus bonuri de masa- 2.200 lei. Alin 0744.783.217, Oana 0724.630.475. ☎0744.783.217/ 0724.630.475

1081. **Lucratori** comerciali pentru magazin accesorii mobilier si operator preluare/ pregatire comenzi magazin online, situat in sectorul 2, salariu atractiv + procent din vanzari ☎0734.770.934 office@all-design.ro

1082. **Lucratori** comerciali pentru magazine cu program non stop. Salariul pornind de la 2.300 Lei net. Zona Regie, sector 6 ☎0773.825.175

1083. **Lucratori** comerciali Peco Pantelimon Biruintei, pentru benzinarie. Se cauta personal cu experienta in comert si cu simt gospodaresc. Salarizare foarte avantajoasa, colectiv responsabil. Cautam personal stabil, cu maturitate. ☎0734.920.701 robertirod@yahoo.com

1084. **Lucratori** comerciali pt societate de reciclare Societate angajeaza personal pentru manipulare si sortare deseuri de carton, hartie si plastic. Candidatii ideali trebuie sa fie persoane serioase si de incredere. Str V. Cascadelor, Autogara Militari. **1.700 L;** ☎0723.670.538

1085. **Lucratori** comerciali si casiere, Shop&GO Brancoveanu10 angajeaza lucrator comercial si sef de magazin B-dul C-tin Bracoveanu nr. 10, carte de munca, program flexibil, bonusuri la inventar, cerem si oferim maxima seriozitate. **2.100 L;** ☎0721.909.999 brancoveanu.shop.go@gmail.com

1086. **Lucratori** comerciali, manipulanti marfa, lucrator comercial incepand de la 2000+in sectorul 4; magazine de legume-fructe.Oferim si cazare ☎0785.843.113

1087. **Lucratori** depozit, Dagmar angajeaza manipulanti marfa pentru depozit din sos. Chitilei. Relatii la tel., ☎0722.226.579

1088. **Lucratori** in comert, sunteti serios, cu experienta, dar totusi nu va angajeaza nimeni din cauza varstei ? Noi avem nevoie de dumneavoastra, nu ezitati sa sunati, magazinele sunt in sector 3, toate langa metrou. Va asteptam ! ☎0727.138.734

1101. **Magazioner** cu atributii de conducator auto cerinte: studii medii, experienta in domeniu, permis de conducere categoria B constituie un avantaj, cunostinte bune de operare PC, disponibilitate pentru efort fizic, responsabilitati: coordoneaza activitatea magaziei, raspunde de gestiunea acesteia, asigura fluxul de intrari-iesiri marfa conform regulilor interne, intocmeste raportul de gestiune periodic pe baza documentelor justificative, intocmeste inventarul scriptic si faptic. Detalii la tel. CV-urile se trimit la adresa de e-mail. ☎0757.038.032 secretariat@force1.ro

1102. **Magazioner** si sofer, zona Lizeanu, firma cu domeniu textil. Ne extindem si cautam colegi noi. Carte de munca, bonuri de masa si alte beneficii. Daca sunteti interesat de un loc de munca stabil trimiteti CV la: office@ccstrade.ro

1103. **Maistru instalatii gaze, termice, sanitare, canalizare pt. societate. Se asigura salariu plus beneficii, sporuri, telefon, masina, cazare. Rog seriozitate; ☎0732.639.218**

1104. **Manager** cu sau fara experienta pentru locatii din Bucuresti se asigura pregatire. Cerinte posesor permis categoria B obligatoriu, salariul in prima luna 2500 ron net; ☎0753.076.873

1105. **Manager** magazin Shop&Go responsbilitati: comenzi, coordonare echipa, taskuri zilnice, receptii, lucru pe sala. Preferabil experienta. Zona Antiaeriana, Drumul Sarii, Ghencea. Benefecii in functie de experienta. Trimite cv. ☎0760.919.154 magazinshopgo@gmail.com

1106. **Manager** restaurant pentru restaurantul Trickshot restaurantul Trickshot din Mega Mall cauta manager restaurant. Salariu motivant. Program: 2 zile lucru/2 zile libere. Beneficii: transport asigurat, bonusuri, min.o masa/ziExperienta necesara minim 2 ani! ☎0747.085.439 recrutare@trickshot.ro

1107. **Manager** service camioane si remorci, service camioane, angajam service manager cu experienta, coordonare comerciala si administrativa a service-ului, venitul lunar format din salariu fix + bonus, detalii www.edparts.ro, asteptam CV. ☎0749.102.608 resurseumane@edparts.ro

1108. **Manager** si lucrator in cadrul magazin on-line, cu experienta minim 2 ani, conditii foarte bune; ☎0727.900.690 rusu2222@gmail.com

EMINVEST PHARMACEUTICALS angajează

• AMBALATOR MANUAL

• MANIPULANT MARFĂ

• MECANIC ÎNTREȚINERE UTILAJE

pentru producător farmaceutice (în zona sat Bâcu, Comuna Joița)

Aplicanții pot fi din zona Ciorogârla, Bolintin, Bâcu, Joița, Săbăreni, Dragomirești, Chiajna.

Se acordă salariu fix, bonuri de masă, decont transport și bonificații.

Detalii la tel: **0743.226.225**

CV la: office@eminvest.ro

1089. **Lucratori** in constructii pentru santier Angajam muncitori calificati sau necalificati pentru santier in zona Tartatesti, jud Dambovita (Sabareni-Giurgiu). Informatii la telefon. Oferim carte de munca, salariul motivant, colaborare indelungata. ☎0746.357.074

1090. **Macaragii** Societate de constructii angajam macaragii pentru macara turn cu comanda de la sol, obligatoriu Autorizatie ISCIR (Grupa E). Program: luni - vineri, loca?ie: Bucuresti, sector 3. Oferim cazare. ☎0759.111.141

1091. **Macaragiu** autorizat + grup E, cu experienta, macara turn comanda sol pentru ISG Constructii. Santierul este in sector 5, sos Viilor nr. 55, se construiesc 7 blocuri ☎0753.112.729 simona@imogroup.ro

1092. **Macaragiu** pentru macara turn angajam macaragiu pentru macara turn, program de 10 h / zi, salariu 5.000 lei. Asteptam CV-ul dumneavoastra: intercontdual.construct@gmail.com **5.000 L;** ☎0729.400.510 intercontdual.construct@gmail.com

1093. **Macaragiu,** angajam macaragiu pentru macara turn. Salariu 5.000 lei. Asteptam CV-urile dvs. ☎0729.400.510 intercontdual.construct@gmail.com

1094. **Macelar** Cora Pantelimon angajeaza macelar, oferim: bonuri de masa, prime, sporuri, abonament medical la o clinica privata, decont transport, plata la termen, etc. ☎0757.094.291 omoraru@cora.ro

1095. **Macelar** - Auchan Berceni. Transarea produselor din carne. Program Full-Time, 8 h/zi, contract de munca pe perioada nedeterminata. CV-urile pot fi trimise la adresa de e-mail sau depuse la Serviciul Clienti din incinta magazinului in urna special amenajata. Informatii pot fi obtinute la nr tel. Te asteptam in echipa noastra! ☎0374.859.000 bucuresti@auchan.ro

1096. **Macelar** sau ajutor de macelar in Piata Obor; ☎0731.188.433/ 0760.704.301

1097. **Macelar,** preparator carne, tehnician electromecanic, lucrator comercial, casier pentru Magazinul Selgros Drumul Taberei. Trimiteti CV-ul la email sau direct la sediul magazinului (Informatii Clienti) Selgros Drumul Taberei, Valea Cascadelor nr. 26 B, sect. 6, Bucuresti; 158_PS@selgros.ro

1098. **Macelar,** vanzatoare, femeie curatenie, contabil, contabilitate primara, cu experienta; ☎0721.326.640

1099. **Macelarie** angajeaza ajutor mezelar macelarie cu sediul in piata Giulesti, angajeaza ajutor mezelar, lucrator comercial, sofer pt distributie. ☎0744.526.837 rir_prod@yahoo.com

1100. **Magaziner** Seda Invest angajeaza manipulant marfa depozit pentru punctul de lucru din Sector 5, Str. Doina nr. 9. Program de lucru de luni-vineri 8h/zi in intervalul orar 08:00 - 17:00. Salariul net 2.300 ron **2.300 L;** ☎0748.159.081/ 0752.273.078 raluca.bratu@sedainvest.ro

1109. **Manager** tura Brasov Dodo Pizza Romania angajeaza manager tura!Dac? iti place sa lucrezi in bucatarie, esti o persoana activa si motivata sa cresti impreuna cu noi - aplica pentru acest job. **3.000 L;** ☎0761.795.031 n.mita@dodopizza.ro

1110. **Manichiurist,** pedichiurist, tehnician unghii false pentru salon Vis-a-Vis zona Mall Vitan. Program 1/1, salariu fix+ procent 40% + cm platita 8 ore, concediu platit. Vad format; ☎0765.262.510 ionroxana85@gmail.com

1111. **Manichiurista** Salon Stephanie (16 ani activitate). Sos Oltenitei 238 bl 53 sect4. AngajeazA manichiurista cu exp cunostinte in (mani pedi si gel). ☎0723.460.908 Stefy_seb@yahoo.com

1112. **Manichiurista** cu experienta salon central, de lux, isi mareste echipa. Daca iti doresti un loc de munca stabil unde poti obtine venituri intre 1500 si 3000 lei te asteptam sa lucrezi la noi.Pentru interviu tel.0753055222 dupa ora 11.00 ☎0753.055.222 valentin_kelu@yahoo.com

1113. **Manichiurista** cu experienta si in unghii false, salariu 2500 lei+920 lei+bonus lunar 500 lei carte de munca platita pe 8 ore, salon de 13 ani, program 1 zi da 1 nu, 1 weekend da 1 nu, zona metrou Gorjului, detalii la tel. **3.000 L;** ☎0724.357.422

1114. **Manichiurista** Eva, Auchan, Dr. Taberei Manichiurista cu experienta angajeaza Salon Eva din Auchan, Dr. Taberei pentru extindere de personal. ☎0721.328.302 vladeugenia40@gmail.com

1115. **Manichiurista** Lacul Tei si Victoriei, pentru salon din zona Lacul Tei si Victoriei. Salariu fix sau procent in functie de alegere. Contract de munca 8 h, colectiv tanar, clientela gata formata, cursuri de perfectionare. ☎0783.010.733 angajari.saloane@gmail.com

1116. **Manichiurista** pedichiurista sector 5 salonul are 12 ani vechime. Dorim sa ne marim echipa. Program flexibil. Zona Liberty Mall sector 5.Mai multe detalii la telefon. Venituri reale!! **2.000 L;** ☎0723.195.467

1117. **Manichiurista** pentru salon deschis de 11 ani, zona Colentina; ☎021.240.80.91/ 0729.254.575

1118. **Manichiurista** si coafeza, Ela Salon, Giurgiului, Brancoveanu angajeaza in conditii avantajoase coafeza. ☎0724.294.818 florinpe@gmail.com

1119. **Manichiurista, cosmeticiana, frizer si stilist, salariu fix+ bonusuri, carte de munca, program 1/1 zi, salon situat in sectorul 6. Se poate oferi si cazare gratuita pe o peroada de 3 luni; ☎0729.748.493**

1120. **Manichiurista,** Tehnician unghii false, contract de munca, pentru zonele lancului (intersectie Pache Protopopescu) si Militari (Blvdul Iuliu Maniu/Apusului). Salon Luiz Concept, mai multe detalii la numarul de telefon: ☎0734.519.021 salon@luizconcept.ro

1121. **Manichiurista,** urgent, pentru manichiura clasica si semipermanente cu experienta coafeza tehnician aparate masaj salariu fix si comision carte de munca salonul este in sector 1, **2.500 L;** ☎0739.615.944 Liliana_badana@yahoo.com

1122. **Manichiurista/ pedichiurista - tehnician unghii false, salariu 2500 ron/15 zile lucrate, CM achitata de societate, zona Dorobanti. ☎0751.251.411**

1123. **Manichiurista/ pedichiurista - tehnician unghii false, salariu 2500 ron/15 zile lucrate, CM achitata de societate, zona Drumul Taberei; ☎0720.514.080**

1124. **Manichiurista/ pedichiurista - tehnician unghii false, salariu 2500 ron/15 zile lucrate, CM achitata de societate, zona Obor-Colentina. ☎0724.514.585**

1125. **Manichiurista/ pedichiurista - tehnician unghii false, salariu 2500 ron/15 zile lucrate, CM achitata de societate, zonele Sos Oltenitei, Titan, Drumul Taberei, Obor; ☎0721.000.376/ 0724.133.585**

1126. **Manichiurista/ pedichiurista tehnician unghii false, salariu 2500 ron/15 zile lucrate, CM achitata de societate, zona B-dul Chisinau; ☎0724.514.585**

1127. **Manichiuriste** sau stilisti protezisti. Se cauta personal pentru un salon de manichiura concept nou in zona de nord a capitalei, aproape de metrou. ☎0720.874.407 Lavimade@gmail.com

1128. **Manipulant** pentru depozit de echipamente electrice. In venitul net sunt incluse tichetele de masa, 2 sambete obligatorii. Va asteptam pentru interviu la sediul nostru de lu-vi intre 10-17; **2.800 L;** ☎0799.105.658 resurse.umane@comtec-int.ro

1129. **Manipulant** hotel, desfasoara activitati de incarcare/descarcare a marfurilor, manipulare si asezare in depozite, aranjarea salilor pentru evenimente, etc. Program de lucru: 8-17, luni-vineri. Detalii la telefon. ☎0720.777.752 resurseumane@rinhotels.ro

1130. **Manipulant** incarcator, descarcator, GlobeGround Romania angajeaza personal pentru procesare bagaje, cargo si posta la Aeroportul Otopeni. Se ofera: loc de munca stabil, venit net 2.200 lei, pregatire profesionala gratuita. ☎0372.462.014/ 0731.170.751

1131. **Manipulant** marfa angajam manipulant marfa depozit Afumati; ☎0726.424.266 office@eljado.ro

1132. **Manipulant** marfa Angajam manipulant marfa pentru Hala Obor.Sarcini: sa ambaleze marfa si sa descarce marfa in magazine. Program: marti - duminica. Salariu 2.300 lei net in mana plus 300 bonuri de masa lunar plus carte de munca. **2.600 L;** ☎0764.875.946

1133. **Manipulant** marfa Avon angajeaza manipulanti marfa pentru depozitul din Chiajna. Beneficii: pachet salarial 1800lei net. Bonuri de masa 15 RON. Plata orelor suplimentare 200%, 21 de zile CO. Prime sarbatori. Tichete de vacanta. Abonament medical ☎0725.132.133 recrutare@personnel.com.ro

1134. **Manipulant** marfa candidatul ideal, foarte bune abilitati organizatorice;capacitatea de a lucra in echipa, conditie fizica buna; ☎0756.032.010 ramonasuru@yahoo.com

1135. **Manipulant** marfa Companie cu domeniu de activitate in fabricarea produselor parafarmaceutice, cosmetice, suplimente alimentare, angajeaza manipulant marfa,locatie Bacu, Com. Joita, Soseaua Ciorogarla 145. Pentru interviu se pot prezenta candidati si din Dragomiresti, Chiajna, Ciorogarla, Bolintin, Sabareni, Chitila. Disponibilitatea imediata constituie un avantaj. Tel./ CV email; ☎0743.226.225 office@eminvest.ro

1136. **Manipulant** marfa Dentotal Protect angajeaza manipulant marfa. Incarcare/descarcare a marfii, receptia marfii, pregateste comenzi pentru livrare. Avantaj carnet B. C.V. la: anghel@dentotal.ro. ☎0744.781.110 anghel@dentotal.ro

1137. **Manipulant** marfa muncitor necalificat pentru postul de manipulant profile polistiren. Contract de munca, program 8 ore, L-V, 08-16:30, 1700 Lei, bonuri de masa, bonus pt. performanta. Sos. Baicului 80, statie 143. **1.900 L;** ☎0744.770.946

1138. **Manipulant** marfa pentru depozit produse curatenie. Oferim salariu motivant + tichete de masa; ☎0723.625.444

1139. **Manipulant** marfa pentru o fabrica alimentara. Locatie: Pipera langa statia tramvaiului 36 si 16 si metroul Pipera. Program 6:00-14:30/13:00-21:30, tichete de masa incluse. **1.700 L;** ☎0724.322.000

1140. **Manipulant** marfa tipografie angajeaza manipulant marfa lucru in 2 schimburi. Perioada nedeterminata. Carte de munca, bonuri de masa, decontare transport. Punct de lucru sect. 3 in incinta Faur. Pentru programare la interviu ☎0726.220.215

1141. **Manipulant** Marfa - Incinta Faur angajam manipulant marfa pentru fabrica de mobilier tapitat. Fabrica se afla in Incinta Faur. Program de lucru fix, de luni pana vineri 08:00-17:00. Oferim salariu atractiv. ☎0737.006.760 recrutare@denizzi.ro

1142. **Manipulant** marfa depozit la firma Zarea, barbati, necalificati, program luni-vineri numai dimineata. Interviu zilnic orele 10-16. Transport: metrou statia Laminorului sau autobuz 112, 697 ☎021.667.00.20 office@zarea.ro

1143. **Manipulant** marfa depozit produse cosmetice manipulant marfa depozit, produse cosmetice: manipularea marfii; etichetare, efectuarea comenzilor; capacitatate de lucru in echipa. ☎0747.575.460 maria.mirea@elvincosmetic.ro

★★★★★★★★★★★★★★★★★★★★

1144. **MANIPULANT MARFA IN DEPOZIT FIRMA DE BIROTICA SI PAPETARIE CU SEDIUL IN ZONA CET PROGRESUL ANGAJEAZA MANIPULANT MARFA IN DEPOZIT, NU SUNT NECESARE CUNOSTINTE IN DOMENIU SAU EXPERIENTA. OFERIM: SALARIU, CARTE DE MUNCA, TRANSPORT. PENTRU DETALII VA ASTEPTAM LA INTERVIU DE LUNI PANA VINERI INTRE ORELE 12.30-16.00. ADRESA: STR. POGOANELOR, NR.147, SECTOR 4, BUCURESTI. ☎0749.998.639**

★★★★★★★★★★★★★★★★★★★★

ANGAJEZ URGENT

RETUŞIERĂ (CONFECŢIONERĂ sau CROITOREASĂ)

Salariul 3000 lei

0755 824 940

1145. **Manipulant** marfa in depozit produse lactate urgent. Salariu 1.830 Lei net. Tichete de masa 12 Lei/zi, program luni-vineri, 8h/zi locatie comuna Tunari. Se cer minim 8 clase, cazier curat **2.080 L;** ☎0770.334.947

1146. **Manipulant** marfa in domeniul farmaceutic manipulare, paletizare, infoliere. Salariu, tichete de masa, bonuri cadou ☎0733.105.323 ovidiu.gavrila@slaviapharm.ro

1147. **Manipulant** marfa incarcare descarcare manuala pentru cantina situata in Pipera. Program L-V 06:00-16:00. Se ofera salariu, o masa, prime de sarbatori. Interviuri dupa ora 15:00. Salariul 2200 net. ☎0742.668.259/ 0744.487.028 mihai.eatetc@yahoo.com

1148. **Manipulant** marfa necalificat, salariu 2300 ron net, bonus volum munca, marit salariu motivati. Program 8 h-17.30 luni-vineri, sos. Pipera, langa metrou Aurel Vlaicu. CV email sau tel. **2.300 L;** ☎0725.556.868 contact@pamikio.com

1149. **Manipulant** marfa, angajez manipulant marfa pe camion distributie in orasul Timisoara, relatii la tel; ☎0749.034.335 office@translogisticnad.ro

1150. **Manipulant** marfa, lucrator depozit (manipulant marfa). Program de luni pana vineri de la 9.30 la 17.30. Salariu atractiv. Depozit sector 6, b-dul Timisoara nr 84, parter telefon. ☎0756.063.537

1151. **Manipulant** marfa, colector, firma distributie produse parafarmaceutice angajeaza fete si baieti in depozit pentru colectare marfa, produse plafar, pregatire colete pentru livrare Program l-v, 8.30-17.00. ☎0733.777.012 contabilitate@gmail.com

1152. **Manipulant** marfa, incinta Faur, la firma in incinta Faur. Oferim pachet salarial motivant. ☎722101050 office@regency-company.ro

1153. **Manipulant** Marfa, Pantelimon, sector 2, Regency Company angajeaza manipulant marfa. Oferim pachet salarial motivant si program de lucru fix. ☎0720.990.777 office@regencycompany.ro

1154. **Manipulant** marfa. Cautam colegi! Direct Line Inox, Bucuresti, depozit de oteluri inoxidabile angajeaza: manipulant marfa. Oferim contract de munca pe perioada nedeterminata, salariu net motivant, bonuri de masa. Se lucreaza intr-un singur schimb. Relatii la tel. sau CV la email. www.directline.ro ☎021.256.22.42/ 0738.674.418 cariere@directline.ro

1155. **Manipulant** marfuri Firma cu sediul in Afumati angajeaza manipulanti marfuri fete si baieti pentru depozit, program 8:30-18, asiguram transport de la D-na. Ghica si o masa pe zi. ☎0721.267.936/ 0721.267.936 platinambalaje@gmail.com

1156. **Manipulant** marfuri Depozit Ana Ipatescu 37, Jilava Descarcarea marfii, verificare cantitativa si calitativa, sortare, aranjare produse, pregatirea comenzilor pentru livrare, manipulare, incarcare descarcare marfa la raft. Prg. L-v 9-17:30. ☎0751.281.140 cristi.florea@carpartstuning.com

1157. **Manipulant** marfuri depozit. Angajam manipulant marfuri, depozit central, sector 3, Bucuresti, program 8 ore/ zi, luni-vineri; ☎021.326.79.79/ 0733.733.178/ 0730.280.408

1158. **Manipulant** produse cosmetice in Apromat Militari Manipulant produse cosmetice, casnice si detergenti in complex comercial Apromatco, cartier Militari. Program l-v 8.45-17.00 s 8.45-15.00. Salariu motivant, prime de sarbatori, contract de munca, **2.000 L;** ☎0764.645.620 deltacomel@gmail.com

1159. **Manipulant,** operator depozit, Titan Mar angajeaza manipulant depozit si productie in Chiajna, vis-a-vis de Carrefour Militari. Salariu, abonament medical, stabilitate. Transport asigurat de la metrou Pacii ☎0799.902.956 diana.onofrei@titanmar.ro

1160. **Manipulanti** marfa pentru descarcare bagaje in aeroport Otopeni. Salariu 2.200 Lei net total bonuri, naveta. Program 12-24, 12-48, 2 zile cu 2 zile, 12 h/zi. Locatia terminal plecari. Sunati la telefon **2.200 L;** ☎0725.494.404

1161. **Manipulanti** marfa si ambalatoare PepsiCO angajeaza manipulanti marfa si ambalatoare pentru fabrica StarFoods din Popesti Leordeni, program 8 h, in schimburi; spor de noapte 25 %; ore suplimentare 200 %; Transport asigurat. **2.100 L;** ☎0742.035.412 eduard.radu.contractor@pepsico.com

1162. **Manipulanti** marfa si personal asamblare standuri publicitare, program de lucru L V, salariu intre 1.700 - 2.000 Lei net/luna, tichete de masa 15 Lei/ zi, locatie soseaua Berceni 8, Bucuresti, pentru mai multe detalii ne puteti contacta la telefon ☎0725.132.133 recrutare@personnel.com.ro

1163. **Manipulanti** marfuri, Spot Vision Electric & Lighting depozit produse electrice angajeaza manipulanti marfuri. Relatii la depozitul din Bucuresti, bd. Iuliu Maniu nr. 616, la tel. sau la email; ☎0745.968.910 alina@spotvisionelectric.ro

1164. **Manipulanti,** muncitori necalificati pt. Fox, fabrica mezeluri sectia afumatorie. Program in schimburi. Nedeterminata. Beneficii: spor noapte, prime, masa calda gratuit, rechizite copii. Zona sector 4. Contactati-ne intre orele 9-17, **2.400 L;** ☎0726.718.768

1165. **Manipulanti,** muncitori necalificati pt. Fox fabrica mezeluri, livrare. Tura noapte 12/36. Nedeterminata. Beneficii: spor noapte, prime, masa calda gratuit, rechizite copii. Zona sector 4. Contactati-ne intre orele 9-17 de L-V **1.900 L;** ☎0726.718.768

1166. **Manipulat** marfa Tunari Ilfov. Mediu de lucru placut, echipa tanara, firma in plina in dezvoltare cu 3 pucte de lucru. Beneficii: salariu 2000-2500 lei, transport decontat, spor pt sambata. Cerinte: seriozitate, bune abilitati de organizare, atent la detalii. Contact tel, mail. ☎0747.042.749 sohodesing14@gmail.com

1167. **Manipulator,** receptie marfa, firma catering angajam persoana pentru manevrat si receptionat marfa. Program L-V, zona Campia Libertatii - Baba Novac, intersectie parc A. I. Cuza. Concediu platit, mese asigurate. Rugam seriozitate **2.000 L;** ☎0731.001.151 saporidicasa.catering@yahoo.com

1168. **Manipulatori** marfa pentru tipografie cerinte: fara cazier, fara probleme de sanatate, conditie fizica buna, sa fie cinstit, loial si disciplinat. Post valabil doar pentru barbati.Oferim: contract de munca, tichete de masa, decontare transport, prime. Locatie in zona Baicului, Gara de Est **1.600 L;** ☎0720.304.682

1169. **Mari** Vila Hotel angajeaza personal Hotel Mari Vila angajeaza: spalatoreasa vase. Pentru mai multe detalii va rog sa sunati la numarul din anunt. ☎0744.520.723 reservation@hotelmarivila.ro

1170. **Marochiner,** pregatitor la masa, atelierul de creatie Simina Filat Design, cauta sa angajeze full time, marochiner, pregatitor la masa. Pentru detalii va rog sunati la numarul de tel sau la mail: ☎0766.285.336 siminadesign@gmail.com

1171. **Maseur** SC VIP THAI MASSAGE SRL, CUI 39114744, Voluntari, angajaza Maseur. 3 posturi vacante. ☎0766.635.727 dorinapopescu@yahoo.com

1172. **Masinist** si ajutor masinist cu experienta, Tipografia Gabrielle Print angajeaza pentru masina de tipar offset Heidelberg SpeedMaster 74 in 4 grupuri. Se lucreaza de luni pana vineri in 3 schimburi. ☎0726.621.951 tipo.gabrielle@gmail.com

1173. **Masinista** si pregatitoare la masa pentru cusut fete de incaltaminte de dama, pantofi, sandale, ghete, cizme pentru fabrica de incaltaminte. Se lucreaza la pereche. Fetele sunt subtiate, semnate si casate. Zona Timpuri Noi, Mall Vitan, statia de metrou Mihai Bravu. Salariul este 2.400 si 3.000 Lei lunar **2.600 L;** ☎0730.501.000 contact@sansavana.ro

1174. **Masinista,** masa si masina, pentru atelier de productie incaltaminte dama, 1 singura persoana pentru pregatit, montat si cusut fete incaltaminte, (masa plus masina). Sector 5Pachet salarial atractiv, plata la 2 saptamani; ☎0731.242.650

1175. **Mecanic** auto cautam mecanic auto cu experienta, loc de munca modern, scule profesionale, salariu atractiv. Program de lucru Luni-Vineri 08:30-17:30. ☎0763.148.149/ 0735.535.711 office@kitambreiaj.ro

1176. **Mecanic** auto Cautam mecanic auto cu experienta. Zona Dristor- Fizicienilor (Lidl). Salariu 4.000-5.000 lei. Cautam si colaboratori part time. **5.000 L;** ☎0756.209.237

1177. **Mecanic** auto cu experienta medie/mare pentru service auto. Salariu dupa performante. Program L-V de la 08:00 la 16:30. Detalii la tel. ☎0752.218.411 Dacia1108@yahoo.com

1178. **Mecanic** auto cu experienta tehnica in reparatii si schimb piese auto multimarca. Calificare profesionala si experienta minim 2 ani. Asiguram transportul din Bucuresti. Salariu negociabil. ☎0771.016.760/ 0769.881.101 office@smart-tehnic.ro

1179. **Mecanic** auto service auto din sector 3 (statia de metrou Anghel Saligny, Ikea Pallady) angajeaza pregatitor, mecanic si ucenic in conditii excelente. Oferim carte de munca, salariu motivant si bonuri de masa. ☎0732.895.310/ 0745.340.344 hdautotestservice@gmail.com

1180. **Mecanic** auto intretinere parc auto pentru firma de constructii. Sediul societatii este in com Domnesti, Ilfov. Experienta nu este obligatorie, necesar permis auto ☎0722.271.606/ 0723.567.941 office@gama-admin.ro

1181. **Mecanic** auto, service autorizat RAR angajeaza mecanic auto pentru a completa echipa deja formata. Mediu de lucru dinamic, scule si dispozitive performante, pachet salarial motivant, program l-v 8.30-17.30. ☎0735.535.711/ 0730.097.733 Laura.croitoru@kitambreiaj.ro

DIRECT-LINE INOX

CĂUTĂM COLEGI! MANIPULANT MARFĂ

Bucureşti, depozit de oţeluri inoxidabile

Oferim contract de muncă pe perioadă nedeterminată, salariu net motivant, bonuri de masă. Se lucrează într-un singur schimb.

Relaţii la tel. **021.256.22.42, 0738.674.418,** sau CV la e-mail: **cariere@directline.ro**

www.directline.ro

Angajăm

PERSONAL CURĂŢENIE

ÎN SPAŢII COMERCIALE, SĂLI DE CINEMA ŞI CLĂDIRI BIROURI

Program 8 ore, bonuri de masă, contract de muncă.

Salariul net: 1.600-2.000 Lei.

Relaţii la tel: **031.101.21.39/ 0722.763.974**

LOCURI DE MUNCĂ

Hotel din zona Casa Presei angajează

personal pentru bucătărie

Oferim: condiţii avantajoase de lucru, posibilitatea de a se califica şi a căpăta experienţă în bucătărie, program în ture.

Cerem: SERIOZITATE!

Relaţii suplimentare la tel: 0751.190.463

1182. **Mecanic** auto, ucenic auto angajam mecanic cu experienta pentru postul de mecanic auto si/sau ucenic auto, Str. Cremenita, Nr. 1, Colentina, vis a vis Hotel SIR.Oferim conditii foarte bune de lucru. Salariu atractiv. **3.500 L;** ☎0787.886.802 office@doctorulauto.ro

1183. **Mecanic** auto. Service auto angajez mecanic auto, in conditii legale, salariu atractiv; tinichigiu, vopsitor auto; ☎0764.408.787

1184. **Mecanic** autocamioane mecanic pentru intretinere parc autocamioane MAN. Se cere experienta anterioara si seriozitate maxima. Oferim cazare si salariu 4000 lei/luna. **4.000 L;** ☎0725.333.503 tekko@tekko.ro

1185. **Mecanic** camioane si electrician auto cu experienta, pentru reprezentanta camioane, venituri lunare 3.500- 6.000, conditii bune de lucru, zona Militari Industriilor, cerem diploma, relatii la. tel., **6.000 L;** ☎0749.102.603/ 0749.102.608 resurseumane@edparts.ro

1186. **Mecanic** camioane si electrician auto cu experienta pentru reprezentanta camioane angajam mecanic camioane venituri lunare 4.500 Ron, conditii bune de lucru, zona Militari Industriilor, cerem diploma de calificare, **4.500 L;** ☎0749.102.608/ 0749.102.603 resurseumane@edparts.ro

1187. **Mecanic** camioane, reprezentanta service camioane si remorci, angajam mecanic camioane cu experienta, venituri lunare intre 3.500-5000 L, conditii bune de lucru, zona Militari, Industriilor, cerem diploma relatii la, **5.000 L;** ☎0749.102.608/ 0749.102.603 resurseumane@edparts.ro

1188. **Mecanic** cu experienta Service Auto modern cu toate conditiile situat in Popesti-Leordeni pe sos.Oltenitei angajeaza mecanic auto cu ceva experienta. Conditii de munca si salariu deosebite. Program L-V=8.30-17.00. **4.000 L;** ☎0772.246.167 contact@armadaservice.ro

1189. **Mecanic** intretinere camioane angajam mecanic cu sau fara calificare,pentru o flota de 10 camioane Mercedes Atego. Program foarte flexibil. Salariu motivant. Mai multe detalii la telefon; ☎0735.521.015 dan.aftrans@gmail.com

1190. **Mecanic** intretinere utilaje Companie cu domeniu de activitate in fabricarea produselor parafarmaceutice, cosmetice, suplimente alimentare, angajeaza mecanic intretinere utilaje ,locatie Bacu, Com. Joita, Soseaua Ciorogarla 145. Pentru interviu se pot prezenta candidati si din Dragomiresti, Chiajna, Ciorogarla, Bolintin, Sabareni, Chitila. Disponibilitatea imediata constituie un avantaj. Tel./ CV email; ☎0743.226.225 office@minvest.ro

1191. **Mecanic** intretinere utilaje societate comerciala cu sediul in Afumati, Ilfov, angajeaza mecanici pentru intretinerea utilajelor de productie. Pentru detalii ne puteti contacta la nr. de telefon; ☎0769.076.810 office@aquaqueen.ro

1192. **Mecanic** intretinere, fabrica de medicamente situata in Theodor Pallady angajeaza personal calificat in departamentul tehnic de intretinere, sectia productie. Program in 3 schimburi (06-14, 14-22, 22-06). ☎0733.170.053 ionela.corcau@alvogen.com

1193. **Mecanic** utilaj Caterpillar Angajam mecanic utilaj incarcator frontal Caterpillar pentru statie de betoane in Bucuresti ☎0721.910.150 ionwolla@yahoo.com

1194. **Mecanic. Service auto Bucuresti, sector 2 Basarabia 60 angajeaza montator gpl, mecanici cu experienta, mecanic geometrist, electrician, diagnostician; ☎0769.692.369/ 0756.864.391**

1195. **Mecanici** auto. REMAT Bucuresti Sud, angajeaza mecanici auto pentru dezmembrari. Oferim salariu motivant, decontarea transportului la si de la locul de munca, tichete de masa, contract individual de munca pe perioada nedeterminata. Va asteptam in Sos. Berceni Fort nr. 5, sector 4, Bucuresti. Sunati la: ☎0724.343.454

1196. **Mecanici** electrician auto pentru service auto angajam mecanici ,ajutor de mecanic si electrician auto salariu atractiv rog seriozitate! program interviu: 10.30-16.00 L-V ☎0765.240.853 pro.srv203@gmail.com

1197. **Medic** veterinar cunostinte HACCP, legislatie, PC (Word, Excel, etc) industrie alimentara sectia transare industriala, salariu atractiv. Relatii intre orele 10.00-16.00. ☎0769.961.624

1198. **Menaj** foarte usor, plata excelenta, pentru doamna robusta, stilata, interviu dupa dorinta in loc public, Titan; ☎0727.046.820

1199. **Menaj** resedinta privata Menajera la domiciliu, lancu Nicolae Pipera cu varsta pana in 50 ani, 8 ore, serviciul consta in activitatea de curatenie, calcat, gatit in Zona Erou Iancu Nicolae, Pipera, la 5 minute de mers pe jos de statiile de autobuz 301, 470 si 473. Salariu 3.000 lei ☎0751.229.921 madalinacojocaru2004@yahoo.com

1200. **Menajera 7 ore/zi, Herastrau, salariu/ luna, 2.700 L; ☎021.310.74.03**

1201. **Menajera 8 ore/zi, Herastrau, 2.800 L; ☎021.310.74.03**

1202. **Menajera** angajez menajera cu experienta. Programul il stabilim la interviu, salariul in functie de programul stabilt, rog seriozitate maxima (suntem o familie serioasa). ☎0767.526.878 alinz2015@yahoo.com

1203. **Menajera** familie din zona Pipera, angajam menajera, program 8 h/zi de luni pana vineri. Salariu 2.500 Lei. Persoana potrivita trebuie sa fie iubitoare de animale,iar experienta constituie un avantaj. ☎0765.311.501

1204. **Menajera** pentru locuinta in zona Cosmopolis. CV la email, detalii la telefon: ☎0748.880.824 alina@spotvisionelectric.ro

1205. **Menajera** pentru Tiriac Property Services, locatie Otopeni, daca sunteti interesata asteptam sa ne contactati la numarul de telefon ☎0743.332.316 mihaela.ignat@tiriacgroup.ro

1206. **Menajera** curatenie Familie serioasa angajam menajera harnica pentru curatenie si menaj casa curte zona Calea Calarasi sector 3. Solicitam seriozitate, asiguram conditii decente. ☎0762.278.186

1207. **Menajera** interna familie tanara cu 2 copii angajam menajera interna. Program 8-18 in timpul saptamanii. 2 weekenduri libere. ☎0724.190.133

1208. **Menajera** interna pe termen lung. Familie la curte + cazare, caut femeie fara obligatii; ☎0760.149.917

1209. **Menajera** interna Cotroceni, casa in Cotroceni, cautam menajera cu experienta, nefumatoare, ordonata, cu un comportament adecvat, civilizat, maxim 55 de ani, cu recomandari, camera si baie separate, masa. **3.500 L;** ☎0741.932.722

1210. **Menajera** interna, zona Dorobanti, Floreasca, cautam menajera interna, conditii foarte bune de locuit.Dorim o persoana de incredere, responsabila, organizata, colaborare pe termen lung, postul nu este solicitant. Zona Dorobanti Floreasca. ☎0755.965.221 corucsrl@yahoo.com

1211. **Menajera** la domiciliu, cu contract de munca, trei zile pe saptamana, in zona centrala. Prezinta avantaj personale care aduc recomandari. Tel. contact; ☎0722.707.294

1212. **Menajera** pentru gradinita sector 2, zona Iancului; ☎0728.694.516

1213. **Menajera** pentru vila Ghencea, Drumul Taberei Angajez menajera pentru vila in zona Ghencea / Drumul Taberei, doua zile pe saptamana, program 9-17, salariu 1.400 lei, cu experienta, seriozitate. **1.400 L;** ☎0726.223.222

1214. **Menajera** schimbul doi, vila din Pipera angajam menajera pentru schimbul doi (salariul 3.000 ron). Programul este de luni pana duminica, intre orele 14-21. O zi libera pe saptamana, alta decat sambata sau duminica. **3.000 L;** ☎0722.583.267 liviujohanes@yahoo.com

1215. **Menajera** si companie doamna varstnica cautam o persoana in putere, gospodina, energica, corecta, cu buna dispozitie pentru menaj apartament 2 camere, gatit, cumparaturi, plimbari, Piata Dorobanti. L-V 6-7 ore. Se ofera posibilitatea de a lucra si sambata sau duminica, 3-4 ore plata foarte avantajoasa. Sector 1, Piata Dorobanti. Oferta salariala negociabila 2.200 - 2.500 Lei. Cerinte post: se prefera experienta anterioara, persoana serioasa, **2.200 L;** ☎021.231.26.80 talydrimer@gmail.com

1216. **Menajera** tanara cautam menajera tanara eventual doamna 3 zile pe saptamana pt domn 45 ani. Program fix 9-18 sau de noapte. Se poate si studenta din provincie. Harnica, serioasa, aspect placut, discreta. 200 lei la zi. ☎0728.435.028

1217. **Menajera,** persoana serioasa cu experienta in menaj pentru o familie serioasa zona Militari si Cismigiu. ☎0745.011.899

1218. **Menajera,** cunoscatoare limba engleza. Karkhi Neagu Saba; ☎0721.330.330

1219. **Menajere** pt. salon de intretinere corporala. Program luni-sambata 8 ore/ zi salariu 1500 lei. Oferim cazare gratuita daca este cazul. Zona Hala Traian, **1.500 L;** ☎0720.057.901

1220. **Meseriasi** in finisaje si rigipsari meseriasi in finisaje. Firma de constructii angajam muncitori calificati in finisaje si rigipsari pentru santier in zona Metrou Dimitrie Leonida.Salarizare la zi sau saptamanal. ☎0733.555.851

1221. **Meseriasi** pt. firma constructii, salariu 150- 230 lei/zi, pentru necalificati salariu intre 100-130 lei/zi. Oferim cazare gratuita 25 lei/zi avans. Valabil si pt. echipe la metru; ☎0770.579.478/ 0724.643.775

1222. **Minimarket** lucratori comerciali Minimarket zona Titan, Auchan, angajez casieri, seriosi si dornici de un loc de munca stabil, program 8 ore in 3 schimburi. Venituri de la 2000 lei. Echipa tanara conditii excelente, experienta. **2.000 L;** ☎0732.408.999/ 0722.811.888

1223. **Model,** interpret, artist pentru mediu online cu/ fara experienta. Avans 1.000$ din prima zi. Bonus 900 $, procent 50-84%, salariu fix 2.000 $, program 5-7h/zi. Locatii in zonele: Militari, Crangasi, Unirii, Universitate, Romana, Iancului, Obor. Anunt real 100% **10.000 L;** ☎0764.100.200 istudio404@gmail.com

1224. **Modelatoare** covrigi pentru covrigarie din zona Doamna Ghica. Salariu atractiv plus bonusuri. oferim si cerem seriozitate. ☎0722.305.235

1225. **Modelatoare** covrigi, Patiseria Tismana, zona Colentina - Fundeni, angajeaza modelatoare covrigi. Program lucru luni-vineri 06.00-16.30, sam. si dum. liber. Salariu 3200 lei. Relatii tel; **3.200 L;** ☎0734.378.436

1226. **Modelatoare** covrigi, str. Batistei nr. 20, sector 2, program L-V intre 6-15, salariu **2.300 L;** ☎0768.153.798

1227. **Modelator** covrigi angajam modelator covrigi full time, sector 3. Salariu atractiv. ☎0728.127.318 covrimania@yahoo.com

1228. **Modelator** covrigi, cu experienta pentru patiserie, program 1 zi cu o 1 zi de la 5:30 la 19:00 de luni pana sambata (adica 3 ture pe saptamana). Salariul este de 2000 Locatia: Stefan cel Mare (exact langa gura de metrou). **2.000 L;** ☎0770.118.383

1229. **Modelatori** covrigi, gogosi, placinte, pentru locatia din Auchan Militari sau Titan Programul il discutam la locatie Oferim bani de masa, carte de munca, bonus, salariu 2000-4000 lei in functie de experienta si programul ales, **4.000 L;** ☎0736.033.867/ 0762.288.909

1230. **Modele** -Unicorn Agency locul unde incepe cariera ta de model video! Un nou oras ,un nou look ! Te ajutam sa devii cea mai frumoasa versiune a ta! Ai încredere in tine si magia se intampla - lucrurile la care visezi, devin realitate. Hai al?turi de noi la Unicorn Agency; ☎0751.124.276 hello@unicornagency.ro

Stai de vorbă pe net şi câştigi bani!

Încearcă şi tu acum cel mai bine plătit job din România!

Conversaţii Online, fără nuditate

0720.418.000

1231. **Modele** online Iti doresti un venit care sa-ti permita achizitionarea unei locuinte intr-un timp scurt? Sau poate masina mult visata? Alege sa lucrezi intr-una din cele 20 de locatii ! Iti oferim 65 % si tot suportul echipei Studio 20. Ai 5000 ron garantat in primele 3 luni. Bonus de angajare si posibilitatea de a fi castigatoarea unui Mercedes CLA AMG ! Alege sa fii fericita si independenta financiar in fiecare zi. Cu ajutorul echipei noastre, care se implica 100%, poti ajunge sa ai o viata asa cum ti-o doresti, lipsita de orice fel de griji. www.studio-20.ro ☎0748.777.757 contact@studio20.com

1232. **Modele** online, Cea mai buna echipa condusa de un model de top 3 live Jasmin. Vrei sa faci parte din echipa noastra? Garantam 6.000 ron net lunar in primele 3 luni. Ai posibilitatea sa lucrezi intr-o echipa tanara si profesionista,castiguri de minim 3000 USD lunar Te asteptam alaturi de noi chiar de maine! comision 60% din castigurile realizate de catre tine. www.empressv-studio.ro ☎0786.513.007 angajari-hr@empressv-studio.ro

1233. **Modele** online, vrei un job cu venit garantat de 5.000 lei/ luna? Job stabil, bine platit pentru doamne si domnisoare- peste 18 ani, 100% procent din incasari in prima luna, servicii de infrumusetare- gratis, confidentialitate **5.000 L;** ☎0722.101.020 contact@richgirls-studio.ro

1234. **Modele** online, plata la zi sau bilunar, cazare, Modele online, Josephine Agency ofera bonus de angajare $ 800, salariu garantat 5000 lei, comision pana la 70%, plata zi sau bilunar, locatie deosebita, metrou Iancului, posibil cazare. **5.000 L;** ☎0760.642.340/ 0785.285.601 josephineagency@gmail.com

1235. **Modelier** Atelier de confectii produse de dama sicopii cauta modelier. Se solicita cunoasterea executiei produsului pe toate operatiile de lucru. ☎0722.580.439 luciaciomaga@yahoo.com

1236. **Modelier** cu experienta pentru atelier de croitorie atelier de croitorie cauta sa angajeze full time modelier cu experienta, program de luni pana vineri, zona Timpuri Noi. ☎0771.706.646

1237. **Monda** angajeaza La Magazin 1 Mai Ne extindem incontinuu si cautam colegi noi. Suntem energici, entuziasti si pasionati de ceea ce facem. Crezi ca te potrivesti, hai in echipa noastra. ☎0740.308.960 qbiz03@yahoo.com

1238. **Monda** angajeaza lucrator comercial la magazinul din Obor (sos. Mihai Bravu 33) oferim 3.000 Lei brut, bonusuri de performanta, prime de concediu ☎0740.308.960 qbiz03@yahoo.com

1239. **Monda,** angajeaza barbati la depozit. Monda, angajeaza la depozit barbati. Oferim salariu de 3500 brut, bonuri de masa, prime de performanta,asiguram transport pana la depozit. Dupa 3 luni salariul creste. Program L-V, 8h/ zi

1240. **Montator** aer conditionat Angajam montator aer conditionat. Program flexibil. Salariu atractiv. ☎0744.608.566 claudia@plusconfort.ro

1241. **Montator** aparate electrice Angajez tanar pentru meseria montator aparate electrice. Zona Auchan Vitan. Se cere indemanare, seriozitate. Se ofera un mediu de lucru modern si salariu in functie de realizari. CV la cnc@fuses.ro cnc@fuses.ro

1242. **Montator** de mobilier firma serioasa angajeaza montator de mobilier. Pentru informatii suplimentare: nr. de telefon ☎0723.393.793 catalina.radu@lamaison.ro

1243. **Montator** folii geamuri cladiri cu sau fara experienta pentru SC Solar Screen Romania SRL. Calificarea se face la locul de munca. Salariu 2.500-3.000. Permis de conducere categoria B optional si reprezinta un avantaj ☎0745.063.865 office@solar-screen.ro

1244. **Montator** mobila in Ghencea, Spectral Mobila angajeaza montator mobila cu permis de conducere categoria B pentru montaj mobila de serie la domiciliul clientului. Magazinul este in Ghencea. Salariu motivant. Relatii la telefon. ☎0720.067.622 mobila@spectral.ro

1245. **Montator** mobila si livrator pentru aceasta pozitie este nevoie de un nivel de cunostinte cel putin mediu, in montarea corpurilor de mobilier, al accesoriilor si al produselor care necesita montaj tehnic. **3.800 L;** ☎0758.657.595 office@kardinale.eu

1246. **Montator** mobilier - atelier mobila Settimo angajeaza montator mobilier pt. atelierul din sector 2, Colentina, str. Gherghitei. Salariu atractiv corelat cu experienta. office@settimo.ro ☎0723.666.167 office@settimo.ro

1247. **Montator** mobilier pal cu experienta, montator pentru atelier de productie mobilier pal cu experienta. Activitatea se desfasoara atat in spatiul de productie cat si la client. Programul de lucru l - v interval 8.30 - 17.30; salariul net. **3.500 L;** ☎0744.529.523

1248. **Montator** mobilier pentru teren, pentru atelier, Viilor 56, 8-17.30, 3.000-3.500 lei; ☎0727.127.729/ 0762.771.459

1249. **Montator** parchet laminat Bucuresti Parchet Shop salariu intre 3.000 si 4.000 lei (in functie de numarul de metri montati lunar), contract munca. Pentru 800 metri montati lunar se castiga 3.300 Lei, pentru 1.000 mp montati se castiga 4.100 Lei. **3.500 L;** ☎0769.243.288/ 0784.110.410 contact@parchet-shop.ro

1250. **Montator** partitii sticla, cu sau fara experienta in domeniul compartimentarilor de sticla, montaj partitii sticla, usi din sticla, usi celulare lemn, usi metalice. Salariu 4000- 4500, **4.500 L;** ☎0786.124.787/ 0732.055.800 virgil@smartestproiect.ro

1251. **Montator** rigips si ajutor montator, cu carte de munca pe perioada nedeterminata, punct de lucru in Bucuresti pe toata perioada anului indiferent de anotimp.Ofer cazare .Salariu de la 4000 lei net. Detalii la nr; ☎0768.026.079 Valib84@yahoo.ie

1252. **Montator** sisteme de umbrire SC angajeaza montator sisteme de umbrire, punct de lucru Sos Morarilor sector 2, program 08:30 -17:00,L-V, contract, carte de munca, asigurare, salariu 3000 ron + **3.000 L;** ☎0751.221.981 office@confortsystem.ro

1253. **Montator** tamplarie PVC, candidatul ideal are nevoie de minim 6 luni de experienta. Trebuie sa ofere asigurarea in bune conditii a montajului din PVC, a accesoriilor cu garantarea unei bune functionari ☎0786.722.758 brancoveanu@giovirec.ro

1254. **Montator** tigla metalica cu experienta pentru firma din Bucuresti, salariu intre 4000 si 6000lei net, platit in fiecare sambata, nu se retin bani in casa, lucrari in Bucuresti si Ilfov, se asigura bonusuri la montaj, cazare, CM. si concediu de odihna. **6.000 L;** ☎0723.153.211

1255. **Montator** usi garaj si automatizari SC Covilram Grup SRL angajeaza montator usi garaj sectionale si industriale. Se cere experienta in domeniu. Se ofera salariu motivant, telefon si masina de serviciu. Rel. la tel: ☎0736.860.101 ilie_coverca@yahoo.ro

1256. **Montator.** Societate comerciala angajeaza montator folii terasa, rulouri din aluminiu, copertine, jaluzele. Cerinte: permis cat. B, capacitate de lucru in echipa, seriozitate, salariu net 2.000 - 3.000 lei; ☎0767.917.007

1257. **Montatori** Pentru o firma care monteaza mobilier industrial si bucatarii cautam montatori persoane fizice sau firme specializate. Pentru detalii. ☎0729.699.825

1258. **Montatori** aer conditionat Angajam montator aer conditionat cu sau fara experienta in cadrul reabilitarilor din Bucuresti. Cautam si ucenici, dorim seriozitate si dorinta de munca, experienta nu este necesara, ☎0752.693.561/ 0744.209.752 troceac@gmail.com

1259. **Montatori** fatade ventilate fatade sandwich panell. Salariu de la 3.200 la 5.000 lei, in functie de experienta; ☎0723.471.530

1260. **Montatori** mobila, Pantelimon Recrutam montatori mobila cu sau fara experienta in Bucuresti si Com. Pantelimon. Salariu: 2.500 lei- 3.500 lei net. Program: luni-vineri 8 h. ☎0770.274.055/ 0770.153.166 recrutare@ihres.ro

1261. **Montatori** partitii sticla, calificat/ necalificat cu sau fara experienta in domeniul compartimentarilor din sticla. Montaj pereti de sticla, usi metalice, usi sticla, usi lemn. Salariu 2500 -3000, in functie de experienta, **3.000 L;** ☎0786.124.787 virgil@smartestproiect.ro

1262. **Motostivuitorist** Societate comerciala cu sediul in Jilava, incinta Arteca Jilava, angajeaza motostivuitorist cu toate avizele la zi. ☎0769.092.633/ 0769.250.759 office@sare.ro

1263. **Motostivuitorist** manipulant marfa firma distributie ambalaje unica folosinta angajeaza motostivuitorist si manipulanti marfa pentru depozitele din Afumati si Stefanestii de Jos. Cautam numai persoane serioase, ordonate si curate ☎0756.109.655

1264. **Muncitoare** necalificata pentru laborator cofetarie, program o zi cu o zi, zona Bristor -Piata Ramnicu Sarat. Salariu atractiv si posibilitate de scolarizare în domeniu. ☎0736.038.531

1265. **MUNCITOARE** necalificate pentru depart. productie la firma Zarea. Interviuri zilnic orele 13-15 la sediul din Bd. Bucurestii Noi nr. 176, sector 1. Transport: metroul statia Parcul Bazilescu si autobuz 697; ☎021.667.00.20 office@zarea.ro www.zarea.ro

1266. **Muncitor** Angajam muncitori necalificati pentru intretinere hale depozitare. Relatii la tel. L-V 8-17:30, ☎0758.022.771 grecrombussinesgroup@yahoo.com

1267. **Muncitor** Angajam nuncitor calificat/necalificat, in vederea recalificarii/calificarii la locul de munca, in domeniul productiei de tehnica ortopedica. Informatii la tel. ☎0755.075.777 dan@ortoproteticа.ro

1268. **Muncitor** calificat si necalificat in domeniul constructii si apa-canal. Ofer cazare si pranzul. Salariu 2800-3800 lei. ☎0721.166.400 coco_bere2000@yahoo.com

1269. **Muncitor calificat pentru rigips. Salariu intre 3.000 - 3.500 lei; ☎0746.160.384**

1270. **Muncitor** calificat, necalificat in amenajari int. pana la 6500 lei salariu. Program de 5 zile pe saptamana cu weekenduri libere de la angajator. Contract de munca. Tichete de masa. 21 zile concediu/an. Asigurare medicala + pensie. ☎0726.102.853

1271. **Muncitor** calificat, necalificat in tipografie Angajam legator manual calificat/muncitor necalificat in Legatorie (tipografie). Salariull 1.300/2.500 lei, functie de nivelul de experienta si nivelul de productivitate. ☎0772.278.969

1272. **Muncitor** calificat, necalificat, tamplarie aluminiu, angajam cu contract de munca muncitori calificati sau pentru calificare in tamplarie aluminiu si PVC. Experienta este apreciata, ☎021.233.31.14/ 0724.543.868 office@mgroup.ro

1273. **Muncitor** in constructii anga.jez muncitori, rigipsari cu plata la saptamana, 1000 ron saptamanal. Am nevoie de oamnei seriosi; **1.000 L;** ☎0773.332.565 constantin.alinaroxana@gmail.com

1274. **Muncitor** montator necalificat in domeniul montarii mobiliei de bucatarie si blaturi din granit. Program fix 8 ore de luni pana vineri. Pentru alte detalii se va discuta la interviu ☎0736.352.785/ 021.420.89.92

1275. **Muncitor** necalificat pentru stand covoare Dragonul Rosu Bucuresti. Relatii la telefon. ☎0745.761.111

1276. **Muncitor** necalificat - Atelier Mobila Settimo angajeaza muncitor necalificat pt. montaj mobilier la atelierul din Sector 2, Colentina. Descriere: montarea/ executarea mobilierul; salariu atractiv. 0723666167;office@settimo.ro ☎0723.666.167 office@settimo.ro

1277. **Muncitor** necalificat fabrica carne pasare, muncitori necalificati pentru postul de agatator pui masina transat. Salariu 1520 net+tichete (15 lei/zi)+ prima zilnica de 30 lei pentru fiecare zi lucrata. Program lucru 10.00-19.00, 8 h+1 h pauza. Luni-vineri punct de lucru in sector 3, langa magazinul Auchan Vitan. ☎0741.212.102

1278. **Muncitor** necalificat manipulant la vulcanizare - service roti, zona Colentina. Salariu 1700 lei in mana plus cazare, **1.700 L;** ☎0771.165.143 office@cauciucuri.com

1279. **Muncitor** necalificat pentru curte, in Nucsoara Jud. Prahova, se asigura cazare, salariul net **2.500 L;** ☎0730.711.519

1280. **Muncitor** necalificat pentru depozit Societate comerciala angajeaza lucrator depozit pentru incarcare/ descarcare marfa, pregatit comenzi marfa, infoliat paleti, zona Berceni - Metalurgiei; ☎021.684.60.00 office@darinne.ro

1281. **Muncitor** necalificat pentru santier constructie bloc de locuinte. Salariu net (in mana) 2.700 Lei plus tichete de masa. La nevoie, exista posibilitate pentru cazare. **2.700 L;** ☎0739.619.719 office@hoogten.ro

1282. **Muncitor** necalificat sau lacatus, Jilava pentru atelier confectii metalice zona Progresul, Jilava. Salariu negociabil in functie de abilitati. ☎0723.634.288 cosmin.lioveanu@gmail.com

1283. **Muncitor** necalificat, ofer cazare, 3 mese/zi, garaj Ciorogarla; ☎0744.259.776

1284. **Muncitor** necalificat, Bucuresti, sect 4 oferim cazare angajam oameni cu sau fara calificare pentru: turnare beton semiumed, asfalt, montare pavaj, borduri etc. Program Luni - Vineri; ☎0770.328.042

1285. **Muncitor** necalificat, calificat, pentru firma specializata in lucrari electrice de joasa tensiune, sau ajutor de electrician pentru a lucra in constructii. Salariu net 1800. Mai multe detalii la tel. **1.800 L;** ☎0728.809.585 daioniteam@gmail.com

1286. **Muncitor** necalificat, lacatus confectii metalice usoare pentru SC Led Invest SRL - Jilava (zona Progresul). Salariu pornire 2350 lei. **2.350 L;** ☎0723.634.288 cosmin.lioveanu@gmail.com

1287. **Muncitor** necalificat, tura de noapte, salariul brut 3.286 Ron, salariu net 3.073 Ron. Salariu net cuprinde: 2.588 Ron in cont + 285 Ron bonuri de masa + 200 Ron bonus sarbatori. Se lucreaza in schimbul 3 **3.073 L;** ☎0733.822.822 contact@transparentresidence.com

1288. **Muncitor,** ucenic pentru atelier mobilier, atelier de mobilier angajeaza muncitor pentru pregatire (ucenic). Descrierea Job-ului: manipularea/pregatirea materiei prime. Integrare treptata in procesul de productie a mobilierului, manipularea/ambalarea produselor finite. Participarea activa alaturi de echipa de montaj la domiciliul/sediul beneficiarului. **2.000 L;** ☎0722.929.380

1289. **Muncitori** angajez muncitori pentru atelier confectionat sticla termopan. Contract de munca pe perioada nedeterminata. Fabrica la Maracineni (intre Delta Rom si Titanic). Salariu 2400 ron net in mana)Program: Luni-Vineri 07.30-17.30Se asigura transport gratis Pitesti-Maracineni si retur.. **2.400 L;** ☎0766.265.518 adicon91@yahoo.com

e van wijk

Angajează

ÎNGRIJITOR CURĂŢENIE

Locaţia: CHIAJNA (str. Italia nr. 1-7, Bucharest Park)

INFORMAŢII LA 0724 566 520 / 0727 225 272

1290. **Muncitori necalificati si soferi pentru distributie produse alimentare; ☎0720.063.730**

1291. **Muncitori SC GIR Team Business SRL angajeaza muncitori calificati (pikeri) si necalificati. Oferim: salariu atractiv (aproximativ 2.000Lei/lunar); bonusuri lunare; transport asigurat; contract de munca; program 8 ore/zi. Relatii la: ☎0765.194.691**

1292. **Muncitori** amenajari interioare asigur cazare montaj gresie-faianta, gleturi, zugraveli, parchet, lucrari gips-carton, etc. ☎0773.915.251 ivrelu@yahoo.com

1293. **Muncitori** calificati angajam muncitori calificati in constructii pentru reabilitari blocuri. Salariu avantajos 2500 ron-3500 ron. Oferim cazare+transport. ☎0744.608.566

1294. **MUNCITORI CALIFICATI SI NECALIFICATI IN CONSTRUCTII; ☎0724.330.443**

1295. **Muncitori** calificati si necalificati, instalatori; ☎0721.635.574

1296. **Muncitori** calificati societate angajam muncitori calificati, domeniu electric, instalatii, constructii, ptr intretinere/ renovare spatii comerciale Bucuresti. Ptr. detalii va asteptam la sediul din Sos. Fundeni nr. 39. ☎0724.550.197/ 0723.383.199 marketing@italinvest.ro

1297. **Muncitori** calificati in acoperisuri Societate comerciala angajeaza cu carte de munca, muncitori din toata tara, cu experienta in dulgherie de sarpanta si invelitori de orice tip. Salariu net 3500 lei. Asiguram cazare, transport la santier cu masini proprii. **3.500 L;** ☎0744.304.636

1298. **Muncitori** calificati in constructii, sc angajeaza muncitori calificati din toata tara, cu experienta in orice lucrare de constructii. Salariu net 3.500 lei. Asiguram cazare, transport la santier cu masini proprii. Tel. director; **3.500 L;** ☎0744.304.636

1299. **Muncitori** calificati montaj tamplarie pvc Neotec Construct, sector 2, anagajam muncitori calificati montaj timplarie aluminiu si pvc, usi metalice. Program de lucru normal, bonus de performanta. Permis de conducere cat. B. ☎0725.433.341 neotec1construct@gmail.com

1300. **Muncitori** calificati pentru firma marochinarie modelier tipare, masinista, montator masa si vopsit/ perie cant **3.000 L;** ☎0730.434.609 office@intdesignfashion.ro

1301. **Muncitori** calificati pentru montaj gresie, firma de constructii, angajeaza muncitori calificati, atenti la detaliu, pentru montaj gresie si faianta in cladiri de birou. Se lucreaza cu carte de munca. Plata saptamanala in fiecare luni. **3.800 L;** ☎0771.344.833 office.samurbanic@yahoo.com

1302. **Muncitori** calificati si necalificati angajam faiantari, zugravi si 50 de muncitori necalificati pt santiere in Galati. Contract de munca, salariu sau plata la mp pt calificati si 3000 lei celor necalificati, cazare pt cei din provincie. **3.000 L;** ☎0722.337.186 simioara@yahoo.com

1303. **Muncitori** calificati si necalificati in constructii pentru lucrari de finisaje. Salariu atractiv (functie de performanta si calificare), contract de munca, diurna pentru deplasari ☎0723.371.029 razvan@condraconstruct.ro

1304. **Muncitori** calificati si necalificati oferim salariu net intre 3.000- 3.500 lei/ luna, relatii la tel. ☎040903257/ 0762.655.029

1305. **Muncitori** calificati si necalificati pentru santier in Bucuresti; **3.000 L;** ☎0722.192.530/ 0787.771.762

1306. **Muncitori** calificati. MT Residence angajeaza muncitori calificati in domeniul constructiilor, zugravi si amenajari interioare, in zona Militari Residence. ☎0762.633.949

1307. **Muncitori** constructii, firma de constructii angajeaza personal calificat si necalificat pentru lucrari in constructii ☎0747.122.886 codtex.constructii@yahoo.com

1308. **Muncitori** constructii, Imobiliare Solutions Group angajeaza muncitori calificati pentru lucrari arhitectura: gresie, faianta, parchet, finisaje. Va asteptam la sediul din str. Ritoride nr. 8, parter, sector 5, Bucuresti ☎0753.112.729 simona@imogroup.ro

1309. **Muncitori** constructii, gipsari, zugravi, faiantari firma constructii angajeaza pentru lucrari in Bucuresti si in tara. Se ofera si cazare pentru cei din provincie. Salariu 150-200 Lei/zi **1.000 €;** ☎0770.186.863 robert@amenajariconstructii.com

1310. **Muncitori** cu experienta pt. firma de constructii salariu 150- 230 lei/zi+ cazare gratuita la apartament, avans 25 L/zi; ☎0770.579.478/ 0724.643.775

1311. **Muncitori** cu experienta, echipe finisori fatade Firma de constructii cu experienta in domeniul ansamblurilor rezidentiale cauta echipe pentru placari fatade: parter +4 etaje. Oferim: plata la mp, transport, angajare.Se asigura continuitate in munca si iarna ☎0784.121.432 popescucristianadrian@yahoo.com

1312. **Muncitori** depozit, productie si ambalare, Angajam muncitori depozit pentru comenzi, etichetare, ambalare marfa. Salariu 2.100 lei/luna (net, bonusuri, tichete masa, transport, etc). Locatie zona Kika Militari. Program L-Vde la 7.30-16(30 min. pauza). **2.100 L;** ☎0722.508.408 office@nmcromania.ro

1313. **Muncitori in constructie necalificati si meseriasi. Ofer CM, cazare, o masa, mai multe detalii la telefon; ☎0744.475.129**

1314. **Muncitori in constructii - amenajari interioare (zugravi, rigipsari, faiantari), zona Prelungirea Ghencea. Detalii la nr. de tel., Catalin: ☎0767.155.104**

1315. **Muncitori** in constructii specializati fatade aluminiu, lacatus mecanic, necalificati, tamplari, ofer si cazare pentru persoanele care nu sunt din Bucuresti, salariu foarte bun, mai multe detalii la telefon, ☎0736.398.595 catalin.office@yahoo.com

1316. **Muncitori** in constructii. Asigur cazare angajam muncitori izolatii termice in Bucuresti. Salarii de la 130 lei/zi, in functie de experienta. Asiguram cazare la casa, abonament transport in comun si contract de munca. Detalii; **3.000 L;** ☎0756.249.485/ +40756249485 alexandru.blanariu1987@gmail.com

1317. **Muncitori in diverse domenii. Angajam muncitori in diverse domenii. Salariu cuprins intre 3000 si 4500 lei. ☎0723.254.038**

1318. **Muncitori** in fabrica Firma productie obiecte sanitare (Bucureşti, zona Ghencea) angajam muncitori in fabrica. Cerinte: persoane harnice, serioase. Oferim: salariu motivant, tichete de masa, plata orelor suplimentare, mediu de lucru decent si ordonat, decontare transport pe mijloacele de transport in comun. Se lucreaza in doua schimburi saptamanale. Nu oferim cazare. Telefon: ☎0720.112.734

1319. **Muncitori** in productie, disponibilitate pentru program in schimburi. Salariu atractiv (3.000 lei brut) + bonuri de masa (300 lei). Bucuresti, sector 3 ☎021.569.05.07/ 021.569.05.07 cosmin.fatu@carboplak.ro

1320. **Muncitori intretinere reparatii (zugraveli, finisaje interioare, faianta) pentru lantul hotelier Continental Hotels S.A. Program de lucru 8 ore, salariu fix plus tichete de masa. Detalii la 0726222603/ 0372121151 ☎0726.222.603/ 0372.121.151**

1321. **Muncitori** montaj pereti cortina, cu experienta in domeniul montajului de pereti cortina si fatade ventilate. Angajarea se face doar cu contract. Salariul oferit lunar intre 3.500 - 4.000 Lei, depinde de experienta **4.000 L;** ☎0734.204.248

1322. **Muncitori** necalificati angajam in domeniul tamplariei din lemn. Loc de munca in Bucuresti sector 3, relatii la telefon, ☎0725.200.202

1323. **Muncitori** necalificati angajam muncitori necalificati pentru distributie marfa in Bucuresti. salariu 2000-2200 net. Relatii la tel. **2.200 L;** ☎0725.588.228 office@translogisticnad.ro

1324. **Muncitori** necalificati barbati seriosi, pentru sortare deseuri in localitatea Sindrilita, Ilfov. La cerere putem oferi si cazare. Salariu net 2200 pe luna + 2 mese/zi. **2.200 L;** ☎0725.333.503

1325. **Muncitori** necalificati cu carte de munca. Program 8 ore, 2 schimburi; ☎0723.295.930

LOCURI DE MUNCĂ

Unitate de învăţământ particulară din Corbeanca-Ilfov angajează:

ÎNVĂŢĂTOARE, EDUCATOARE-ÎNGRIJITOARE, BUCĂTĂREASĂ, SECRETARĂ

0724.215.832

1326. **Muncitori** Necalificati in constructii pentru sapaturi micro santuri. Salariu net porneste de la 2700 lei plus diferite bonusuri, cazare si o masa la pranz. **2.700 L;** ☎0728.388.020/ 0730.314.778 george.popovici0@gmail.com

1327. **Muncitori** necalificati la curatenie in santiere. Salariu 3.120 lei/luna. Rugam si oferim seriozitate; **3.120 L;** ☎0733.931.974

1328. **Muncitori** necalificati pentru laborator de cofetarie, oferim pregatire pentru calificarea, salarii atractive si program flexibil ☎0743.776.828 dul_mi@yahoo.com

1329. **Muncitori** necalificati pentru polizat piese metalice. Salariul net 2500 - 3000 Lei, in functie de experienta. Relatii la telefon ☎0734.735.067/ 0734.735.066

1330. **Muncitori** necalificati Procema Perlit SRL, Soseaua Giurgiului, 3-5, Jilava, angajeaza muncitori necalificati, ambalator perlit. Regim de lucru 10 ore/zi, weekend liber.Venit net 2600 ron. ☎0730.595.955/ 0720.010.146 office@procemaperlit.ro

1331. **Muncitori** necalificati societate comerciala germana, cu activitate in domeniul constructiilor de infrastructura, constructii civile si industriale, angajeaza muncitor necalificati la lucrari de drumuri. ☎0754.386.445/ 0757.204.097 ana.jalba@ibb-hlb.ro

1332. **Muncitori** necalificati urgent, pentru atelier marochinarie, muncitori necalificati (femei), masinista (cusatura liniara), sector 5 intersectia Antiaeriana cu Magurele. Mai multe detalii la telefon ☎0728.874.950

1333. **Muncitori** necalificati vopsitorie industriala cu sediul in Popesti Leordeni angajeaza muncitori necalificati.

1334. **Muncitori** necalificati angajam. Detalii la nr. de tel. ☎0733.380.388

1335. **Muncitori** necalificati barbati urgent pe sectia de cantarire in fabrica sector 3. Salariu net 1.700 Ron, tichete 300 Ron, alte beneficii. Program 8 ore L-V/2 schimburi. Cerinte 8 clase, cazier curat **2.000 L;** ☎0749.608.510

1336. **Muncitori** necalificati barbati, urgent pe sectia de productie in fabrica vopsea lavabila sector 3. Venit net lunar 2.350 Ron, tichete, bonus si transport incluse. Program 8 ore L-V/ 2 schimburi. Detalii la telefon **2.350 L;** ☎0749.608.510

1337. **Muncitori** necalificati Bucuresti Sc Pro Fortuna Construct SRL angajeaza muncitor necalificat, locatia Bucuresti, oferim cazare in limita disponibilului. Salariu f atractiv (DE LA 2200 lei/luna) + bonusuri + cazare. **2.200 L;** ☎0728.110.082

1338. **Muncitori** necalificati curatenie, vase, restaurant restaurant Piata Muncii angajeaza muncitori necalificati pentru curatenie, vase si ajutor in bucatarie. Oferim seriozitate si mediu de lucru placut. Proba de lucru 6 ore. **2.000 L;** ☎0726.770.202 pirvan.ana@lamama.ro

1339. **Muncitori** necalificati in constructii, societate de constructii din Bucuresti angajeaza muncitori necalificati. Salariul minim brut 3.000 lei/luna, minim 120 lei net/zi, contract de munca, transport si alte beneficii. ☎0729.990.877 abisconstruct@yahoo.com

1340. **Muncitori** necalificati in productie, angajam muncitori in domeniul prelucrarii pestelui, cu sau fara experienta. Salaiul 2000 lei net + bonuri de masa **2.000 L;** ☎0758.836.248 hr@negro2000.ro

1341. **Muncitori** necalificati pentru pardoseala, firma de constructii, angajeaza muncitori necalificati pentru ajutor montatori pardoseala flotanta in cladiri de birou. Plata saptamanal fara intarzieri. **2.700 L;** ☎0771.344.833/ 031.437.84.17 office.samurbanic@yahoo.com

1342. **Muncitori** necalificati si calificati, sudori, electricieni, instalatori, frigotehnisti pentru firma de instalatii sanitare din 1994 ☎0737.524.111 office@moviconstruct.ro

1343. **Muncitori** necalificati si montatori subansamble. Societatea Stratum Enclosures angajeaza muncitori necalificati si montatori subansamble. Oferim urmatoarele beneficii: calificarea la locul de munca; tichete de masa; prime lunare. Salariul de 1500 lei/luna net, cu posibilitatea cresterii venitului dupa primele 3 luni in urma unei evaluari. Abonament medical la o clinica privata. Activitatea se va desfasura in sediul din str. Theodor Pallady, nr. 46B, Bucuresti, Sector 3; ☎0729.925.035 monica.chirica@stratum.ro

1344. **Muncitori** necalificati, personal in productie panificatie se ofera bonuri de masa, prime de sarbatori, program atractiv. **2.300 L;** ☎0772.261.614

1345. **Muncitori** necalificati, societate de constructii (cartiere rezidentiale de blocuri si vile), angajam muncitori necalificati pentru santierele de constructii (Bucuresti, sector 3 si Popesti Leordeni). Oferim si cazare. ☎0759.111.141

1346. **Muncitori** necalificati, societate de constructii angajeaza personal pentru lucrari in domeniul constructiilor ☎0733.401.347 maslaev.work@gmail.com

1347. **Muncitori** necalificati, tamplar si vopsitor, domeniul tamplarie, salariul motivant; ☎0744.683.004

1348. **Muncitori** necalificati, ambalare, manipulant marfa barbati si femei, colaborare pe termen lung, contract de munca, salariu avantajos, Voluntari, Ilfov; ☎0728.998.230

1349. **Muncitori** necalificati, femei, barbati Fabrica de cizme PVC(cauciuc) din Petrachioaia, langa Afumati, angajeaza muncitori necalificati (barbati si femei), cu program full time cu contract de munca, in conditii avantajoase, salariu atractiv. **3.200 L;** ☎0757.108.889 mioara702000@yahoo.com

1350. **Muncitori** necalificati, salariu 2000 lei+bonus Calipso Funerar SRL, angajeaza muncitori necalificati in vederea prestarii activitatilor specifice muncii in cimitir: constructii funerare, amenajare locuri de veci. Se ofera carte de munca. **2.000 L;** ☎0722.329.284 gasicuta@gmail.com

1351. **Muncitori** necalificati, urgent Se ofera: contract de munca pe perioada nedeterminata, salariu atractiv, cazare gratuita pentru persoanele din provincie. Cerinta: persoane care au lucrat cu statia de emisie receptie.Tel: ☎0770.842.317/ 0725.942.460 office@handspower.ro

1352. **Muncitori** necalificati. MT Residence angajeaza muncitori necalificati in domeniul constructiilor si al amenajarilor interioare, in zona Militari Residence. ☎0762.633.949

1353. **Muncitori** pentru productie publicitara, sudori, electricieni, mecanici pentru atelier productie publicitara, in sectorul 4. Permisul categoria B, constituie avantaj. Salariu atractiv ☎0757.051.692 contabilitate@greenapplead.com

1354. **Muncitori** pentru serigrafie imprimerie textila Angajam muncitori calificati si necalificati in serigrafie, operator imprimanta UV si rola. ☎0744.628.497 adrian.hoso@gmail.com

1355. **Muncitori** productie publicitara firma specializata in productia de materiale publicitare angajam personal pentru atelierul de productie. Firma se afla in Bucuresti zona metrou Republica. **2.500 L;** ☎0722.358.143 office@idealmedia.ro

1356. **Muncitori** reparat paleti, zona Popesti Leordeni; ☎0763.532.688

1357. **Muncitori** santier s.c. angajeaza S.C. Terra Dinamic S.R.L. angajeaza muncitori santier (dulgheri, sudori, lacatusi) si muncitori necalificati. Disponibilitate la deplasari, se asigura cazare si diurna, salariu motivant. **3.000 L;** ☎0747.019.271 petrosanugeorgiana.terradinamic@gmail.com

1358. **Muncitori seriosi, zugravi, rigipsari, faiantari, zidari necalificati pentru companie de constructii. Salariul 4.200 lei brut si 3.000 lei net (in mana) plus bonuri de masa, program 07:30-17:30. Oferim transport; 3.000 L; ☎0763.566.642**

1359. **Muncitori** sticla angajam personal pentru montare pereti sticla, balustrade sticla, cabine de dus, usi din sticla.Salarii atractive, diurne pentru deplasari, plata orelor suplimentare. **2.500 L;** ☎0724.262.904

1360. **Muncitori,** barbati. SCM Colin Daily, str.Valea Lunga 30, sect. 6, zona Militari, angajeaza: muncitori barbati, pentru preparare produse industria alimentara. Contact: tel.; e-mail: ☎0757.038.503 colindaily@yahoo.com

1361. **Muncitori,** dulgheri, zugravi si necalificati pt. firma. Nu accept echipe; ☎0766.263.094

1362. **Muncitori.** Firma de constructii angajeaza muncitori calificati 150- 230 lei/zi, muncitori necalificati 100-130 lei/zi, placatori polistiren, echipe muncitori, echipe la metrou. Cazare carte de munca, bani de masa 25 lei/zi; ☎0770.579.478/ 0724.643.775

1363. **Ne** marim echipa! Daca iti doresti sa faci parte dintr-o echipa tanara, aflata intr-o continua dezvoltare, atunci nu ezita sa ne contactezi. La Pescaderia by Alioli, cauta ospatari cu experienta pentru as mari echipa. ☎0729.325.847 aatrica@gmail.com

1364. **Necalficati** barbati ambalare pentru fabrica. Salariu net 1.900 Lei, tichete 300 Lei, bonus. Program in ture. Strada Preciziei, sector 6, detalii la telefon **2.200 L;** ☎0737.814.574 resurseumane.cosmin@gmail.com

1365. **Necalificat** constructii, experienta santier. Asiguram cazare, conditii bune, la curte si familist, sector 2; **2.500 L;** ☎0761.350.692

1366. **Necalificati** constructii, angajam barbati si femei la fabrica de garduri din beton, punct de lucru: Otopeni, str. Libertatii nr. 8, reper Garden Plaza. Statie ICTSMUA autobus (449, 780, 783). Oferim cazare, salariu 3.000-5000 Lei **5.000 L;** ☎0727.302.529

1367. **Necalificati,** barbati si femei la fabrica productie pavaje. Punct de lucru: Otopeni, str. Libertatii nr. 8. Statia ICSITMUA autobus (449, 780, 783). Oferim cazare gratis, sal. 3.000-5000 L, **5.000 L;** ☎0727.302.529 armopavsrl@yahoo.ro

Bona intern copil 1 an si 10 luni, Piata Domenii, 4000 lei.
Bona copil 1 an si 9 luni, Baneasa - Gradina Zoologica, 9 ore, 2500 lei.
Menaj, de luni pana vineri, 8 ore, Baneasa, 3000 lei.
Bona gemeni 5 ani, program 8 ore, Bucurestii Noi, 2500 lei.
Bona copil 2 ani, 3 zile pe saptamana, Kiseleff, 2000 lei.
Bona copil 3 luni jumatate, program 8 ore, Otopeni, 2000 lei.
Bona copil 4 ani jumatate, program 8 ore, Cotroceni, 2400 lei.
Bona copil 2 ani, program 8h, Piata Gemeni, 2300 lei.
Bona copil 1 an jumatate, program 08:00-18:00, Pipera Ibiza, 2500 lei.
Bona copil 11 luni, program 8 ore, Calea Plevnei, 2000 lei.
0764.185.105/ 0764.949.331

1368. Necalificati. Apt efort fizic, vederea buna, cazier curat, ore weekend platite 200%, lucru 3 schimburi. Spor, bonuri masa, prime. Locatie: Bucuresti, Sector 6. angajari.resurse.umane.ir@compactservice.ro. ☎0722.518.576

1369. Necalificati. Firma de instalatii gaze angajeaza necalificati tineri. Vrei sa inveti o meserie noua, esti tanar si dornic sa evoluezi? Te asteptam in echipa noastra, zona Piata Sudului, carte de munca, conditii salariale foarte bune; ☎021.334.36.80

1370. **Nice** Style Beauty Salon din Dinicu Goelescu angajeaza: coafeza, frizer, frizerita, manichiurista, salariu atractiv; ☎0770.155.974

1371. **Ofer unei doamne fara obligatii locuinta, intretinere si hrana gratuita, contra servicii ingrijire persoana in varsta. ☎0761.133.935**

1372. **Oferte** de munca in constructii angajez lacatusi si sudori pt structura metalica (balcoane), ofer cazare celor din provincie. Salarii atractive ☎0768.668.646 silvia_eu2008@yahoo.com

1373. Office Assistant si relatii clienti Bucuresti, Sector 1 - zona Bucurestii Noi si Sos.Chitilei. Foarte bune abilitati operare PC - MS Office si Outlook. Suport pentru toate dep. companiei, secretariat, relatii clienti. ☎0766.440.694 office@ehalate.ro

1374. **Olanda,** personal, urgent caut oameni cu experienta gresie, faianta, rigips pt Amsterdam. 70-100 pe zi. Cazare asigurata. Rog seriozitate ☎0734.723.985

1375. Om la vase Restaurant Argentine din Mall Baneasa angajeaza bucatari, ajutori bucatari si om la vase. Program doua cu doua, salariu plus tips motivant. Mai multe detalii la telefon, dupa ora 12:00. ☎0768.494.450

1376. **Online** Customer Support This job is for an online work. You can work from home or office and your hours are flexible. Your job is to answer emails and perform user account actions and maintenance. You must be fluent in English language. This job required a minimum of 5-6 hours a day. There will be a skype interview and you can apply from anywhere in Romania. Fluency in English. Being able to work with Windows and other apps. Acceptable level of computer skills. Being able to write in English in a business format and grammatically correct. Being able to handle difficult customers. Have minimum 1-year experience in customer support services. If you are interested please send your CV (in English) to the email address below and we will get back to you. Thank you **450 €;** admin@andyemail.com

1377. **Operatoare** casa de pariuri20-50 de ani) angajam operatoare pariuri sportive. Oferim salariu motivant si bonuri de masa. Agentia se afla in zona Colentina, sector 2 sau in zona Viilor, sector 5. ☎0723.352.778/ 0744.269.280 alinatudor11@yahoo.com

1378. **Operator casa de amanet. Program flexibil, salariu atractiv, cu sau fara experienta; ☎0735.545.644**

1379. **OPERATOR** comenzi. Trattoria Belvedere Delivery sect 5 angajeaza operator preluare comenzi cu domiciliul in sect 4, 5, 6. Program 2 zile cu 2 libere de la 9:00-23:00, se asigura transport la plecare, **2.500 L;** ☎0724.232.631

1380. **Operator** amanet Amanet angajeaza personal cu experienta in domeniu program in ture, oferim loc de munca stabil salariu 2800 lei net+comision. Asteptam CV + foto recenta la email: studioplatinum@yahoo.com **3.000 L;** ☎0733.933.336 studioplatinum@yahoo.com

1381. **Operator** ambalare ceaiuri, Societatea Nationala Plafar angajeaza operator pentru ambalarea ceaiurilor in cutii si pungi. se lucreaza pe masini automate, experinta nu este necesara. ☎0757.087.918/ 0264.592.559 secretariat.cluj@plafar.com

1382. **Operator** automate cafea DMD Cofffee & Vending angajeaza persoane tinere si dinamice pentru postul de operatori automate cafea. Cerinte: studii medii, permis categoria B, seriozitate, organizare. Salariu atractiv. **2.500 L;** ☎0766.801.123 valter.babuca@dmdcoffee.ro

1383. **Operator** birou SICAP, SEAP Fabrica detergenti angajeaza operator birou pentru SICAP, SEAP facturare, comenzi, contabilitate primara, emag, promovare. CV la arcalux@yahoo.com, office@arcalux.ro- arcalux.ro ☎0722.404.983 arcalux@yahoo.com

1384. **Operator** calculator angajam operator calculator pentru facturare/ contabilitate primara, birou Afumati. ☎0726.424.266 office@eljado.ro

1385. **Operator** calculator facturare - contabilitate primara, angajam pentru firma de distributie bauturi. Mai multe detalii la telefon: ☎0722.229.927

1386. **Operator** calculator facturare, avizare, introducere date. Cunoasterea sistemului de operare Safir poate fi un avantaj. zona Voluntari. ☎0728.998.230

1387. **Operator** calculator pentru magazin on-line. ☎+40734660663 office@raki.ro

1388. **Operator** calculator pentru supermarket, posibilitate de dezvoltare profesionala. Experienta in domeniul retail si cunoasterea programului de operare Back-Office Supermarket, reprezinta un avantaj. Salariu negociabil **2.200 L;** ☎0726.054.036 dragos.issasupermarket@gmail.com

1389. **Operator** calculator curierat, angajam baiat: seriozitate, abilitati de comunicare spirit de echipa personalitate dinamica. Supravegherea expeditiilor verificare livrari activitate de call center, depozit in sos. Alexandriei 99A Bragadiru **1.800 L;** ☎0722.632.850 nicu.enache@bookurier.ro

1390. **Operator** calculator, Wintec SRL angajeaza cu CM operator calculator pentru depozit Popesti Leordeni, str Pavel Ceamur, nr 15, Jud Ilfov. Detalii la tel.0728222782, email.contact@wintec.com.ro ☎0728.222.782 contact@wintec.com.ro

1391. **Operator** calculator, asiguram banii pe chirie, angajam pentru Stanleybet. Nu necesita experienta. Cerinte: cunostinte de baza operare calculator (se lucreaza in programe specifice de pariere), buna capacitate de relationare catre client **1.800 L;** ☎0725.535.000 office@tdgresurseumane.ro

1392. **Operator** calculator, operator print, tiparire invitatii nunta,botez cu imprimantele de birou si a celor tip xerox, respectarea termenelor de tiparire, cunostinte PC, marire salariala dupa 2 luni, 2 000 ron, dupa 4 luni 2200 (bonuri masa incluse). **2.500 L;** ☎0724.660.827 contabilitate@invitatie.ro

1393. **Operator** calculator, xerox, print digital, cunostinte de operare PC, MS Office, atentie la detalii, abilitati de comunicare, lucru in echipa, initiativa, seriozitate si promptitudine, capacitate de invatare, http://www.plotshop.ro/contact **2.000 L;** ☎0724.240.740 plot.shop@yahoo.com

1394. **Operator** call center Cautam o persoana pentru un post de call center. Se ofera salariu si bonusuri de performanta, transport la plecare si tichete de masa (300 lei) dupa prima luna. Pentru interviu sunati la tel. ☎0786.761.087 adamache.alex@gmail.com

1395. **Operator** call center, echipa Presto Pizza angajaza in conditii avantajoase operatori callcenter. ☎0763.809.203 popescustefania1968@yahoo.ro

1396. **Operator** call-center. Restaurant cu delivery in Prelungirea Ghencea sector 6 angajeaza operator call-center cu experienta, unde ca si atributii principale sunt luarea comenzilor telefonice cu un vocabular adecvat, pregatirea comenzilor pentru livrare, incasarea banilor in urma comenzilor. ☎0761.142.333 pascualexandru.divinorestaurant@yahoo.com

1397. **Operator** casa de pariuri, urgent Contact 0769019015 sau 0768837428. Angajez operator pc casa de pariuri. Locatia se afla in rahova sector 5 Salaj, adresa Aleea Salaj nr 10.Program 8 cu 1 liber pe saptamana. **2.000 L;** ☎0769.019.015/ 0768.837.428 Alexandrumariusinchirieri@gmail.com

1398. **Operator** casier schimb valutar angajam operator casier schimb valutar, cunostinte operare PC, obligatoriu bacalaureat. Rel. tel. ☎0764.402.441

1399. **Operator** CNC, pentru Fusion Design, operator CNC Laser metale, CNC Laser plexiglas, punct de lucru in oras Pantelimon, DN 3. Transport asigurat; **3.500 L;** ☎0733.662.211 catalin.mititelu@altodisplay.ro

1400. **Operator** comenzi, in conditiile legii persoana pentru operare comenzi PC, la locatia din Afumati. Salariul net incepnad cu 2000 lei. Program I-v: 9.30 -18. Cerinte: cunostinte minime de lucru office si online. ☎0784.847.516 ecoterapia.mag@gmail.com

1401. **Operator** constr. tipare dama in sistem gemini cunostiinte in croitorie pt constructie, gradare (multiplicare) tipare dama in sistem program Gemini. Locatie Bucuresti sect 3. Salariul este negociabil in functie de experienta versus cerinte. ☎0722.243.774

1402. **Operator** curatenie Victoriei Building Support Services, firma specializata in intretinerea si administrarea cladirilor de birouri, angajeaza pentru cladire birouri zona Piata Victoriei, program 8 ore/zi luni-vineri. ☎0752.150.677 andrei.buf@bss.ro

1403. **Operator** DDD angajam muncitori calificati si necalificati pentru efectuarea operatiuni DDD dezinsectie, dezinfectie si deratizare). Detalii telefonic si in urma interviului de angajare. ☎0734.828.708 office@agriangel.ro

1404. **Operator** DDD necalificat pentru Paflora Impex SRL ☎0733.117.439 mariana.grigore@paflora.ro

1405. **Operator** depozit, manipulant pentru fabrica productie mezeluri. Apt sa lucreze in ture. Salariul net de 1.700 Lei. Se poate ajunge la 2.400 net, lunar. Tichete de masa 15 Lei/ zi

1406. **Operator** dispeceri monitorizare Civis angajeaza pentru dispeceat seka, roel, radio cu sau fara experienta in domeniu, atesati profesional, sau minim diploma de bac program 12/24 - 12/48 salariu minim 2.300 net. Relatii L-V - 08-15; **2.300 L;** ☎0723.602.909 traian.pirvan@civis.ro

1407. **Operator** exchange, amanet Exchange-amanet angajaza personal cu experienta in domeniu. Salariu plus bonusuri fara targhet. Te asteptam in echipa noastra, CV + foto recenta pe email, **3.000 L;** ☎0733.933.336 amanet-platinum@gmail.com

1408. **Operator** extrudare mase plastice PVC SC TE-MA Romania angajeaza personal pentru productie mase plastice. Colectiv tanar. Posibilitati de scolarizare si avansare in cadrul companiei. Experienta in domeniu constituie avantaj, ☎0751.080.014 productie@te-ma.ro

1409. **Operator** facturare angajam operator facturare. Cerinte: persoana dinamica; dorinta de a invata lucruri noi; open mind;cunostinte minime PC; De preferat, cu experienta in lucrul cu CIEL. ☎0723.589.564 georgel.marin@ekomax.ro

1410. **OPERATOR FACTURARE CU EXPERIENTA; ☎0740.167.649 OFFICE@ELIDOR.RO**

SWAT FORCE INTERNATIONAL

angajează **AGENŢI SECURITATE**

bărbaţi şi femei pentru obiective din Bucureşti şi zonele limitrofe

Asigurăm şcolarizare
Program flexibil!

Telefon interviu:
0734.222.064/ 0730.073.087

1411. **Operator** facturare cunostinte temeinice contabilitate primara program SAGA. Rugam seriozitate. Zona Popesti Leordeni. ☎0724.444.499/ 0724.444.499 aurel@jaluzele-ro.ro

1412. **Operator** facturare pentru firma specializata in transporturi internationale expres. Obligatoriu limba engleza sau germana (mediu) scris vorbit. Locatie sector 6, b-dul Timisoara, nr. 104 e, **1.700 L;** ☎0730.582.046/ 0722.662.662 infoautoo@yahoo.com

1413. **Operator** facturare Pentru SC Estetik Packing SRL. Program de lucru: L-V 08:30 - 17:30, cu pauza de masa. Avantaje: Salariu motivant + tichete de masa, mediu de lucru placut, echipa tanara.

1414. **Operator** facturare societate comerciala cu sediul in Voluntari angajam operator/ operatoare facturare pentru vanzare in showroom. Salariu atractiv 2800 ron net negociabil. Asteptam CV la email: office@serex.com.ro. **2.800 L;** ☎0728.120.049 office@serex.com.ro

1415. **Operator** facturare - receptie clienti(zona BERCENI angajam pe cineva care sa dea relatii clientilor, sa factureze marfa, sa faca facturi marfa ce consta in produse cafea. Dorim sa angajam pentru punctul de lucru care se afla in PGB. **2.000 L;** ☎0724.664.097 irina.boscu@gmail.com

1416. **Operator** facturare, call-center, Berceni, Luica, vanzari anvelope si jante, baiat tanar, dinamic, bacalaureat, cunostinte operare PC. Oferim conditii bune de munca, contract de munca, salariul brut afisat: **3.700 L;** ☎0722.732.794 vadrexim@yahoo.com

1417. **Operator** facturare, cunoscator Saga Angajam operator facturare (fata), engleza mediu, persoana serioasa, responsabila,salariu motivant, decontare transport, L-V: 8.45-17 , zona Moinesti-Militari. Rog CV: cristeacristina10@gmail.com cristeacristina10@gmail.com

1418. **Operator** GPL cu atestat, benzinaria Mol 13 Septebrie angajeaza operator GPL cu atestat. ☎0729.062.266 loredanastefan2000@yahoo.com

1419. **Operator** incarcator frontal (VOLA) Angajam cu contract, incarcator telescopic cu experienta, cunostiinte de mecanica si seriozitate. Utilaj tip Terex cu brat multifunctional, 12 m. Oferim 2 mase/zi, posibil cazare si salariu 3.000 lei. **3.000 L;** ☎0725.333.503

Firmă de pază angajează

AGENŢI DE SECURITATE

pt magazine şi clădiri de birouri, cu sau fără experienţă în domeniu.

SALARIU ATRACTIV ŞI PROGRAM DE LUCRU LEGAL.

Pentru detalii, sunaţi la numărul:
0738 644 615

1420. **Operator** la masina de ambalat pt. Fox, fabrica mezeluri sectia fabricatie. Program 12/24 -12/48. Nedeterminata. Beneficii: spor noapte, prime, masa calda gratuit, rechizite copii. Zona sector 4. Contactati-ne intre orele 9-17 de L-V. **2.050 L;** ☎0726.718.768

1421. **Operator** la masina de productie Theda Mar angajeaza operator la masina productie, cunoscator desen tehnic avantaj, in zona Militari. Se ofera transport de la Metrou Pacii, salariu motivant, tichete de masa, abonament medical. ☎0799.902.956 diana.onofre@titanmar.ro

1422. **Operator** linie productie angajam operatori CNC cu/fara experienta pt fabricarea cardurilor bancare;Salariu de la 2000 ron venit net, sporuri (de noapte, weekend), al 13-lea salariu,transport decontat, masa calda subventionata. **2.000 L;** ☎0725.206.363 adriana.negoiu@austriacard.ro

1423. **Operator** linie productie Cautam un operator linie productie pentru fabrica PapsiCO din Dragomiresti Deal. Program in schimburi. Spor de noapte si de weekend. Ore suplimentare platite dublu. ☎0722.633.867 eduard.radu.contractor@pepsico.com

1424. **Operator** panificatie pentru Hello Donuts Productie, cu punct de lucru in zona Unirea. Programul este de la 05.30-14. Pentru detalii trimite CV la mail. **2.100 L;** office@hellodonuts.com

1425. **Operator** productie panificatie patiserie cofetarie pentru fabrica noastra din zona Pipera (statia de metrou Pipera si la capatul tramvaiului 16 si 36). Program de lucru 2 schimburi: 6.00 14.30 si 13.00-21.30 prin rotatie ☎0724.322.000 hr@anapan.ro

1426. **Operator** receptie, la bazinul de inot din Regie-zona Crangasi. Program 8 h. ☎0799.983.830 office@club-inot.ro

1427. **Operator** supraveghere video pentru Civis Paza. Conditie obligatorie: cunostinte minime PC. Salariu motivant, mai multe detalii la tel. ☎0721.206.737

1428. **Operator** Trommel Societate angajeaza operator Trommel cu experienta. Locatia Sindrilita - jud Ilfov. Oferim cazare, salariul 4.500 lei net/luna, doua mese calde/zi. **4.500 L;** ☎0725.333.503 tekko@tekko.ro

1429. **Operator universal curatatorie de haine. Responsabilitati: va lucra preponderent pe receptie, dar sunt necesare cunostinte despre spalat si calcat. Program: luni-vineri. Salariu 2.500 lei + bonus atingere obiective. Necesita experienta in domeniu. Zona Selgros Pantelimon. Detalii la: ☎0734.964.041**

1430. **Operator** utilaj buldo si manitou, mecanic/operator buldoexcavator si incarcator frontal Manitou Marca Bobcat. Program normal 8 ore Salariu 4200 lei. Carte si contract de munca, salariu real in cartea de munca. Conditii bune de lucru. ☎0726.152.603 adunati07@icloud.com

1431. **Operator** utilaj CNC/ tenician. Cautam colegi! Direct Line Inox - Filiala Bucuresti angajeaza: operator utilaj CNC/ tehnician. Relatii la tel. sau CV la email. www.directline.ro ☎0738.674.418/ 021.256.22.42 cariere@directline.ro

1432. **Operator** xerox si printare in centru de copiere cu vad. Studenti si firme, in facultate, zona Romana: obligatoriu experienta si pentru indosariere, laminare, sa faca poze, carti de vizita. Program flexibil pe intreaga perioada a anului, concedii in perioada vacantelor studentilor. Posibilitate marire salariu, in functie de implicare; ☎0738.773.877

1433. **Operatori** ambalare, proiect 2 luni, labormed Alvogen angajeaza pentru o perioada de 2 luni, Operatori in sectia de ambalare. Program de lucru in 2 schimburi, I-v, 06-14.00/14.00-22.00. Pachet salarial: 1.920 lei net. **1.920 L;** ☎0733.170.053

1434. **Operatori** calculator, dispeceri, agenti securitate tineri si tinere care poseda cunostinte de operare pc si lb engleza pentru obiective deosebite. Oferim calificare in cadrul Companiei, salariu motivant, tichete de masa, bonus lunar, echipament ☎0747.225.916/ 0748.112.771 iulian.draganete@securitas.com.ro

1435. **Operatori** chimisti pentru detergenti Producator www.arcalux.ro sector 3 angajeaza Operatori Chimisti si chimisti pt detergenti. Salarizare foarte buna. Se accepta si pensionari. Oferim cazare personelor din provincie. Telefon 0722404983 ☎0722.404.983 arcalux@yahoo.com

1436. **Operatori** curatenie angajam operatori curatenie, femei/barbati, pachet salarial atractiv plus beneficii. Program luni-vineri. ☎0726.141.528

1437. **Operatori** curatenie in zona Bucuresti - centre comerciale, cladiri birouri, spatii hoteliere cu regim inchis. Cum ar trebui sa fie aceasta persoana ca sa fie si ea si noi multumiti de colaborare? 1. Sa fie organizat si sa fie harnic. Lenea nu are ce cauta la noi in companie si ne plac doar oamenii care sunt dispusi sa dea 100% in cadrul companiei. 2. Sa fie comunicativ. Nu intrebi, nu vom sti ca trebuie sa te ajutam; 3. Nu conteaza varsta, numai atitudinea. Ce o sa faca un operator curatenie? 1. Sa indeplineasca activitati de curatenie conform procedurilor de lucru, nu-fi face griji, pentru ca ai specialisti de la care ai ce invata. 2. Sa respecte regulile interne si procedurile stabilite de companie. 3. Sa aiba disponibilitate pentru ore suplimentare (platite); 4. Sa poata lucra in echipa si sub coordonarea unui responsabil. Ce oferim in schimb: 1. Angajare pe perioada nedeterminata; 2. Salariu atractiv. 3. Tichete de masa. 4. Conditii civilizate. 5. Seriozitate si responsabilitate (salariu si bonusurile le vei primi fara intarziere, nici macar o zi); 6. Planuri de instruire si perfectionare continua te calificam in mod gratuit. De cand avem nevoie: cat mai repede. Am dori chiar de astazi. Daca ai citit acest anunt, daca te entuziasmeaza ideea de a lucra alaturi de noi si te potrivesti perfect cu descrierea de mai sus, te rugam sa suni la nr. de tel. de luni pana vineri, intre orele 8,00-16,30; ☎0747.084.607/ 0751.113.011

1438. **Operatori** fabrica, necalificati si calificati angajam in cadrul unei fabrici producatoare de cabluri electrice din Bucuresti. Locatie: sector 3. Program 12/24. Salariu atractiv + bonus productie + spor de noapte. Experienta nu este necesara. **2.800 L;** ☎0722.154.040 Mihai.Radu@link-up.ro

1439. **Operatori** injectie mase plastice si provincie, angajam muncitori nealificati injectie mase plastie. Programul de lucru este de luni-vineri de la ora 7.00-17.00, iar pentru cei din alte localitati program de 12/24. **2.000 L;** ☎0729.067.080 bruo@romtatay.ro

1440. **Operatori** necalificati in productie pentru fabrica tevi sanitare. Salariul 1.880 Lei net, bonuri, bonus. Program 12/24. Cerinte 8 clase. Locatie sector 6 Preciziei. Pentru detalii sunati la telefon **2.500 L;** ☎0725.494.404

1441. **Operatori** productie Labormed Alvogen angajeaza colegi in departamentul productie. Program, 3 schimburi cu rotatie saptamanala (06-14,14-22, 22-06), Luni-Vineri. In anumite perioade lucram si sambata (1/2 schimburi). ☎0733.170.053 ionela.corcau@alvogen.com

1442. **Operatori** productie, muncitori necalificati, jobs. colorful. hr recruteaza 5 operatori productie/muncitori necalificati pentru unul din partenerii sai, o renumita companie producatoare de ingrediente pentru brutarii si patiserii. **1.900 L;** ☎0741.293.125 silvia.rosu@colorful.hr

1443. **Operatori** productie: calificati si necalificati angajam personal in cadrul unei imporante fabrici producatoare de cabluri din Bucuresti, Sector 3. Locatie Anghel Saligny. Program 12/24. Venit lunar 2.500-3.000. Experienta nu este necesara. **3.000 L;** ☎0722.154.040 mihai.radu@link-up.ro

1444. **Operatori** utilaje terasiere (buldozer, excavator), cu atestat. Personal necalificat in localitatea Mavrodin, judetul Teleorman. Salariu fix + tichete de masa + bonusuri; ☎0721.250.165

1445. **Optometrist** studii de optometrie si experienta este un plus.Efectuare consultatii optometrice, recomandarea lentilelor de corectie; abilitati de comunicareSalariu motivant si comision din vanzarea aferenta. ☎0775.300.488/ 031.434.45.11 info@optikboutique.ro

1446. **Optometrist** Ploiesti Optica medicala angajeaza optometrist program full time in Ploiesti, locatie centrala. Va rog trimiteti cv la adresa denisaenache88@yahoo.com Denisaenache88@yahoo.com

1447. **Ospatar** Angajam ospatar, restaurant zona centrala (Unirii), numai cu experienta, oferim un pachet salarial atractiv, oferim si cerem seriozitate. Pentru cei interesati, relatii la tel. in intervalul orar:10:00/ 14:00. ☎0730.191.877/ 0769.607.079 RUINEA.CRISTINA@gmail.com

1448. **Ospatar** cu sau fara experienta pentru bistro din piata Rosetti. Program 2 cu 2, masa asigurata. Informatii la telefon ☎0745.574.230 ella.translucid@gmail.com

1449. **Ospatar** Restaurant Pipera, angajeaza ospatar program luni-vineri 09:00-16:00, masa asigurata, posibilitatea de a lucra si la evenimente+spor de weekend. ☎0726.232.259 danielpetrescu77@gmail.com

1450. **Ospatar** restaurantul in Dorobanti angajeaza ospatari. ☎0720.804.405 lam@thenoodlebar.ro

1451. **Ospatar** Venituri peste medie, tinuta relaxata, program lejer, mesele asigurate si transport decontat. ☎0731.322.472

1452. **Ospatar** (ite) Restaurant -pizzarie angajeaza ospatari (te). Asiguram contract de munca conform legii, program 2-2, masa, transport. Relatii la telefon doar intre orele 11-19. ☎0729.881.660

1453. **Ospatar** cu experienta restaurant situat ultracentral in Bucuresti angajeaza ospatar, venit lunar 3000 lei (compus din salariu + tips), 15 zile lucratoare, masa si transportul asigurate. **3.000 L;** ☎0722.200.135

1454. **Ospatar** cu sau fara experienta, La Sushi Vrei un job lejer? Hai la noi! Bucataii gatesc, tu incasezi si debarasezi. Simplu! Salariul este de 3500 in mana (salariu, bonuri de masa si tips) **3.500 L;** ☎0733.673.306 ruxandra.tokyogroup.ro@gmail.com

1455. **Ospatar** full time restaurant sector 3 bd. Nicolae Grigorescu nr. 20, zona Titan. Restaurant Allegro angajeaza ospatar cu experienta, in Bucuresti sectorul 3, salariul se negociaza in urma interviului; ☎0744.649.177 allegrotitan@gmail.com

1456. **Ospatar** Ganesha Caffe Victoriei, castig minim 4500, taxi decontat, bauturi asigurate, punct de lucru: Calea Victoriei nr. 20, sector 3, ☎0735.870.212 georrge.ionita@gmail.com

1457. **Ospatar** restaurant Nor Oferim un salariu motivant, program flexibil, masa de pranz asigurata si transport decontat. ☎0731.322.472 resurse.umane @stadio.ro

1458. **Ospatar** si ajutor ospatar pentru pub in Bucuresti, zona Militari. Salariu atractiv ☎0770.288.500 laura.csilag@gmail.com

1459. **Ospatar** zona Unirii, restaurant zona centrala (Unirii), salariu motivant, tips, bonusuri, masa si transportul asigurate. ☎0731.322.472 nicoleta@stadio.ro

1460. **Ospatar,** bistro zona centrala angajeaza ospatar part time cu sau fara experienta. Informatii intre 9 -17. CV in mail; ☎0721.486.446 contact.dianei4@gmail.com

1461. **Ospatar,** oferim un salariu motivant, transport decontat, masa asigurata, bonusuri, un program flexibil ?i implicarea noastra permanenta in dezvo

LOCURI DE MUNCĂ

REMAT Bucureşti Sud angajează

MUNCITORI NECALIFICAŢI

REMATHOLDING

la depozitul Carrefour Colosseum (CHITILA), Carrefour CEFIN, Carrefour Grand Arena (BERCENI).
Participă la sortarea materialelor şi deşeurilor (folie/carton/hârtie). Oferim salariu motivant, decontarea transportului la şi de la locul de muncă, tichete de masă, contract individual de muncă pe perioadă nedeterminată.

Interviuri: Şos. Berceni Fort nr. 5, sector 4, Bucureşti
Sunaţi la: 0730.202.319

1465. **Ospatar,** barman Restaurant in zona Timpuri Noi angajeaza ospatari si barman salariu avantajos plus tips. Relatii la telefon. ☎0722.609.406 madalina.harabor85@gmail.com

1466. **Ospatar,** barman, campus studentesc 3 min. metrou Grozavesti, program flexibil, si in ture, training gratuit; ☎0755.013.339/ 0742.181.263

1467. **Ospatar,** ospatarita cu experienta Salariu motivant cu crestere anuala, tips, contract de munca. Zona Petre Ispirescu, sector 5; ☎0766.301.835 raduma_90@yahoo.com

1468. **Ospatar,** ospatarita fara experienta, salariu motivant, tips, bonusuri, masa si transportul asigurate, program flexibil, mediu de lucru placut si posibilitatatea de dezvoltare. ☎0731.322.472 resurse.umane@stadio.ro

1469. **Ospatar,** ospatarita, pentru restaurant cu terasa zona Berceni. Program 1 zi cu 1 zi liber. Venit total minim 3500 Lei (salariu fix + tips), 1 masa asigurata. Domiciliul de preferat in sectorul 4 **3.500 L;** ☎0722.213.251 contact@cabanarestaurant.ro

1470. **Ospatar,** ospatarita, restaurant libanez cu pizzerie angajeaza ospatar/ospatarita, program 2-2, transport seara asigurat. Locatia Pipera (aproape de Zoo). Rugam seriozitate. Mai multe detalii la telefon. ☎0733.200.011 alinavasilcan01@gmail.com

1471. **Ospatar,** ospatarita, livrator cu masina personala pentru restaurant Burger Peter ☎0724.321.689 contact@peterburger.ro

1472. **Ospatar,** runner, ajutor ospatar, program flexibil. Minim 2 ani experienta pentru postul de ospatar. Daca esti interesat suna la tel. ☎0721.486.446 ella.translucid@gmail.com

1473. **Ospatar/bucatar** hotel 3 stele angajeaza personal pentru posturile de: ospatar si bucatar, fara limita de varsta.Salariu atractiv.Hotelul se afla foarte aproape de statia de metrou Aurel Vlaicu. Numarul de telefon; ☎0744.322.233/ 0745.343.979

1474. **Ospatari** Cautam persoane stabile, dedicate si pasionate de ceea ce fac. Te vrem in echipa noastra. Cauti un job? Dikiss Bistro situat pe str. Mures, sect.1, este decizia potrivita! ☎0769.077.788

1475. **Ospatari** pentru restaurant cu specific italian, Sos. Gh. I. Sisesti 269. Programul 2/ 2, salariul 2.200 Lei, tips. Pentru cei intetesati, ne puteti contacta la tel. **2.200 L;** ☎0744.367.367

1476. **Ospatari** S.C. American Meat Supplier SRL angajeaza : ajutor ospatari, ospari, lucratori bucatarie spalator vase) agenti dezinfectie si deratizare, ajutor bucatari, carmangieri,macelari. Trimiteti Cv-ul : americanfood-2019@gmail.com sau 0732131556 Interviurile vor avea loc pe data de 14.10. 2019 la ora 08:00 in Strada C.A. Rosetti, 17 sector 2 Bucuresti ☎0732.131.556

1477. **Ospatari** / ospatarite cu limba straina si experienta probanta, angajeaza restaurant din zona Piata Dorobanti; ☎021.231.09.08/ 031.436.44.77

1478. **Ospatari** cu experienta. Activitatea se va defasura in cadrul restaurantului STUDIO 80 cu specific mediteranian. Restaurantul este unul de top in partea nordica a Bucurestiului. Pentru mai multe detalii nu ezitati sa ne contactati in interval ul oral 08:00 si 16:30 la numarul: ☎0741.108.702

1479. **Ospatari** restaurant Cismigiu, salariu motivant + tips, bonusuri, masa asigurata si transportul decontat. ☎0731.322.472 resurse.umane@stadio.ro

1480. **Ospatari** si ajutor ospatari, bucatari si ajutor bucatari, casier, personal curatenie pentru Restaurant Casa Alba - Baneasa. Conditii Avantajoase; ☎021.361.77.33/ 021.261.77.32

1481. **Ospatari** si barmani pt. Paltinis, jud.Sibiu Ospatari, Barmani si Picoli angajam pentru Hotel Castelnor din Paltinis, jud. Sibiu. Oferim salariu atractiv, sistem bonificare, bonuri de masa, transport,mediu de lucru profesionist. Asiguram instruire ☎0734.899.239 office@castelnor.ro

1482. **Ospatari** si picoli in restaurante de lux, vino in echipa noastra, angajam in Bucuresti, ospatari si picoli (fete sau baieti) part-time sau full-time, in functie de disponibilitatea ta. ☎0723.061.537

1483. **Ospatari** si picoli pentru restaurant central cu acces la statii RATB si metrou, femei si barbati cu atitudine pozitiva intr-un mediu placut de lucru si o echipa tanara. ☎0731.322.472 nicoleta@stadio.ro

1484. **Ospatari,** Maraschino Bistro angajeaza ospatari (fete/baieti) cu experienta, contract de munca, tips din varzare, o masa calda pe zi, (program 11-02, doua zile cu doua zile libere). Informatii intre orele 10:00 -20. ☎0728.825.777

1485. **Ospatari,** ospatarite Cu experienta minim 3 ani pentru restaurant in zona floreasca, program 2 zile cu 2 zile, salariu 2000 plus tips, **2.000 L;** ☎0766.405.416 vasiloiu.cristina@yahoo.com

1486. **Ospatari,** ospatarite pentru restaurant situat in sectorul 2 zona b-dul Ferdinand, salariu 2.100 Ron/ 15 zile, plus tipsul personal (nu la gramada), program o zi cu o zi, contract de munca, o masa pe zi. **2.100 L;** ☎0737.467.133

1487. **Ospatari,** ospatarite evenimente Bucuresti Ospatari, ospatarite evenimente Bucuresti. Plata 200/250 in functie de locatie/ experienta. Avem ture de 8 h. Interviul are loc in Piata Unirii-vis a vis de magazinul Cocor. www.ospatari.comGeorge **250 L;** ☎0726.328.417 geo.wteam@yahoo.com

1488. **Ospatari,** ospatarite, pentru restaurant situat in sectorul 2, salariu de 2.800 Ron plus tipsul personal (nu la comun) program 2 cu 1 de la ora 12, contract de munca si o masa pe zi, **2.800 L;** ☎0765.922.428

1489. **Ospatari,** picoli, soferi, bucatar, ajutor bucatar, ajutor gratar, femeie curatenie, contabila pt. restaurant situat in Maica Domnului, sector 2; ☎0725.410.041

1490. **Ospatarita** cu/fara experienta pentru restaurant Le Vivier Dorobanti, program 5 cu 2. Salariu atractiv, tips +taxi dup? ora 22, engleza obligatoriu. ☎0748.434.899

1491. **Ospatarita** pentru Cafenea Sos. Colentina nr. 316, mai multe detalii la tel. ☎0731.208.029

1492. **Ospatarita** hotel cerinte: limba engleza, nivel mediu, salariul 1.800 lei plus bonuri de masa (pentru mic dejun). Evenimentele/ pranzuri/ cine se platesc separat. **1.800 L;** ☎0787.746.964 ana.misu@thhotels.ro

1493. **Ospatarita** tura de dimineata, weekend liber, contact la nr 0723.228.229. pana in ora 20.00; ☎0723.228.229

1494. **Ospatarita,** ajutor ospatarita, picolita Bemolle Cafe pe Cal Victoriei nr. 16 angajeaza ospatarita cu/ fara exp. Progr. 2 zile cu 2 libere sau diferite variante de program: de la ora 9,13, ora 16 sau part time de la ora 18. Tips zilnic, contract **2.500 L;** ☎0723.188.953 lidiacoman19@yahoo.com

1495. **Ospatarita,** ospatar, pentru restaurant cu specific italian. Adresa strada Nerva Traian nr. 25 (zona metrou Timpuri Noi, vis a vis de scoala 81). Salariu 2.500 Ron + tips **2.500 L;** ☎0744.489.993 tratoriapanevino2010@yahoo.com

1496. **Ospatarite** Flamingo Bar&Grill din Drumul Taberei angajeaza ospatarite. Salariul 1.400 lei, Program flexibil doua cu doua zile. Se face tips! Rugam seriozitate! Relatii la tel 0730928153. **1.400 L;** ☎0730.928.153 flamingofood2018@gmail.com

1497. **Ospatarite** pt. cafenea-pub cu terasa, cu sau fara experienta, program flexibil, sector 1, Arcul de Triumf, Agronomie. Linii STB: 41, 331, 131, 282, 330, 335. **4.500 L;** ☎0733.352.352 cafebordo@yahoo.com

1498. **Ospatarite** evenimente Bucuresti Angajam ospatarite in regim colaborare. Program 8 h, 150 lei/tura. Program: 11:00-19:00, 15:00-23:00, 19:00-03:00. 22:00-06:00 Interviul are loc in zona Unirii-vis a vis de Cocor. www.ospatari.com. **150 L;** ☎0726.328.417/ 0726.328.417 Geo.wteam@yahoo.com

1499. **Ospatarite,** ospatari daca iubesti ceea ce faci, esti spontan si ai spirit de echipa te asteptam sa ne cunoastem, posibilitatea de a alegere a programului, CM, salariu motivant + tips, vino in echipa Temple Pub. **2.400 L;** ☎0722.444.735 office@thetemplepub.ro

1500. **Ospatarite,** ospatari, pt. Luna Cafe & Bistro. Program de lucru avantajos. Punct lucru: str. Viitorului 32, sector 2, punct reper Piata Gemeni. Evenimente in fiecare weekend. **2.000 L;** ☎0771.609.431 info@cafeluna.ro

1501. **Ospatarite,** ospatari, Roxy Pub Regie, se cere o prezenta placuta. Se ofera pachet salarial atractiv. ☎0785.224.502

1502. **Patiser** angajez. Patiser pensionar cu part-time, zona spital Colentina; ☎0744.529.583

1503. **Patiser** cu experienta Mediu de lucru placut, program 8 ore cu contract de munca, masa si cafea incluse, colegi tineri. Salariu atractiv. Mai multe detalii la telefon. ☎0758.223.001/ 0758.223.002 casagheorg@yahoo.com

1504. **Patiser** si ajutor de patiser angajam patiser si ajutor de patiser in Popesti Leordeni. **3.500 L;** ☎0741.078.090

1505. **Patiser, ajutor patiser si covrigar zona Bucur Obor; ☎0732.806.017**

1506. **Patiser,** patisera cu experienta, programul este de 1 zi cu 1 zi de la 5.30 la 17.00. Locatia este la Piata Unirii (langa Centrul Vechi). salariul 2.700 Lei in mana **2.700 L;** ☎0770.118.383

1507. **Patiser/a** angajam patiser pentru locatie la metrou Aparatorii Patriei, program flexibil, salariul motivant. **4.000 L;** ☎0764.406.268

1508. **Patisera** cu experienta pt. Patiseria Tismana, zona Colentina Fundeni. Program lucru: L-V 06.00-16.30, Sambata - duminica liber. Salariu atractiv. Relatii la telefon **3.500 L;** ☎0734.378.436

1509. **Patisera** cu experienta pentru Patiseria Tismana program luni-vineri, 06:00 -16:30, sambata si duminica liber. Salariu atractiv. Adresa poarta spital Fundeni (Poarta Sportului) **3.500 L;** ☎0734.378.436

1510. **Paza** noapte motel, cazare. Sms cu text "paza" orice ora, **2.400 L;** ☎0767.079.463

1511. **Paznic** cu atestat. Oferim masa gratuita. Firma isi desfasoara actvitatea in Bucuresti. Relatii intre 10.00- 16.00. ☎0769.961.624

1512. **Paznic** balastiera, la km 49 autostrada A1, telefon: ☎0730.711.519

1513. **Paznic** de noapte, Firma cu seduli in zona Vatra Luminoasa angajam, pentru perioada nelimitata, paznic cu atestat de agent de securitate. Program doar de noapte: 12 cu 36. Detalii la tel. ☎0745.758.494

1514. **Paznic.** Angajam paznic. Pentru detalii sunati la tel. sau trimiteti CV la email; ☎021.407.52.35 resurse.umane@ramadanorth.ro

1515. **Pensionari,** asiguram cazare, Producator detergenti sector 3 - angajeaza pensionari (asiguram cazare), sofer, electrician, ambalator, automatist, chimisti, instalator. Conditii avantajoase de munca, CV la email. www.arcalux.ro; ☎0722.404.983 arcalux@yahoo.com

1516. **Pensiune** Turistica Azuga dorim angajare personal (de preferat familie) pentru bucatarie si menaj pensiune. Oferim cazare in camera separata cu grup sanitar propriu; ☎0368.822.302/ 0788.296.855 radun2003@yahoo.com

1517. **Persoana** dinamica pentru activitatea de administrare imobile. Program lucru 13:00-21:00. Nu este necesara experienta, **2.200 L;** ☎0723.106.360 admynya@yahoo.com

1518. **Persoana** editura angajeaza persoana cu/fara experienta pentru productie/finisare carti. ☎0722.343.460 office@matrixrom.ro

1519. **Persoana** pentru ingrijire pensiune canina in cartierul Militari. Program luni-vineri, 8 ore/zi . Salariu negociabil ☎0771.118.064

1520. **Persoane** calificate pentru cusut-pregatit fete incaltaminte la comanda; ☎0765.646.891

1521. **Personal** angajez sofer cat.B, stivuitorist, gestionar depozit pal melaminat, manipulanti marfa, muncitori calificati si necalificati in productia de mobilier, operator circular pachet si operatori masina ABS, tamplar si proiectant/designer interior, salarii atractive. ☎0734.770.934 office@all-design.ro

1522. **Personal** benzinaria MOL Otopeni situata in Calea Bucurestilor nr 224 D, in apropierea aeroportului Otopeni, angajeaza casier/a si lucrator platforma . Program flexibil in ture, salariu fix, sporuri, bonusuri, ☎0746.916.745

1523. **Personal** cu sau fara experienta urgent sector 3, salarizare1500-3000, comisoane zilnice, oferim cazare. **3.000 L;** ☎0723.772.532 autototal.complet@gmail.com

1524. **Personal** operator circular pachet, operator masina abs, sofer, gestionar depozit pal, muncitori calificati si necalificati pt productia de mobilier, zona Andronache si lucratori comerciali zona Chitila. ☎0734.770.934 office@all-design.ro

1525. **Personal** Restaurant, angajeaza personal pentru bucatarie cu sau fara experienta. Relatii la telefon; ☎0760.292.366 bedros.max@lamama.ro

1526. **Personal** restaurant-fast food nou deschis zona Regie -Grozavesti, angajam personal curatenie si ajutor bucatar. Urgent! ☎0755.943.606 gamafusionberceni@yahoo.com

1527. **Personal** restaurantul „Da Giulio" situat in Bucuresti, str. Popa Stoica din farcas nr 29, angajeaza lucrator bucatarie rece (gustari reci, salate, dulciuri); ☎0723.617.966/ 021.323.52.40 da_giulio@yahoo.com

1528. **Personal** - aranjat marfa pe rafturi in magazin vesela - decoratiuni, zona Mihai Bravu - Piata Muncii, salariu 1.800 lei in mana. Sunatgi intre 12,00-17,00; **1.800 L;** ☎0723.511.662

1529. **Personal - SC Electromontaj SA- Sucursala FSM Bucuresti, strada Ilioara nr. 160 angajeaza: Inginer prelucrari mecanice, Sudori, Electrician intretinere, Operatori CNC, Lacatusi si muncitori necalificati. Salarizare incepand de la 2500 lei net. CV la: 2.500 L; ☎021.346.55.37/ 021.346.03.18 elm_fsmz@yahoo.com**

1530. **Personal** 3D deratizare completa SRL, societate din Bucuresti cu profil dezinsectie, dezinfectie si deratizare angajeaza urgent agent DDD cu experienta sau fara, obligatoriu permis de conducere categoria B, se ofera masina acasa. ☎0731.017.224 deratizare3d@gmail.com

1531. **Personal** birou, obtinere avize. Societate autorizata ANRE in domeniul instalatiilor recruteaza: personal obtinere avize, personal birou evidenta acte, asistent manager.Salariu negociabil, bonusuri, masina si telefon de serviciu, **3.000 L;** ☎0219613 dsf.project.retele@gmail.com

1541. **Personal** centru de legume&fructe, 2000-2500 net, cautam personal pentru punctele de lucru din sectorul 4. Pachet salarial foarte atractiv. Program flexibil. Dezvoltare personala si profesionala cu posibilitate reala de avansare, cariera. Oferim si cazare, ☎0785.843.113

1542. **Personal** coafor Dorobanti, salarii fixe atractive intre 2500 si 8000 lei + bonusuri, coafeza, cosmeticiana, manichiurista, stilista, ucenica, receptionera, femeie curatenie, pentru salon infrumusetare, conditii de lucru foarte bune, asteptam cv-uri la adresa de mail sau tel. ☎0728.580.314/ 0726.897.043 office@1dream.ro

1543. **Personal** coafor salon Unirii si Floreasca, 2500 ron, pentru salon Floreasca si Unirii. Salariu fix 2500 ron sau procent la alegere. Oferim contract 8 h, portofoliu de clientela format, colectiv tanar, stabilitate si cursuri de perfectionare. **2.500 L;** ☎0783.010.733 angajari.saloane@gmail.com

1544. **Personal** cu experienta pentru vulcanizare auto in Bulevardul Ghica Tei, sector 2, salariu si procent lucrari; ☎0768.917.455

1545. **Personal** cu sau fara experienta, lucrator comercial polivalent, pentru Shop&Go situat in Dristor, Aleea Adrian Carstea nr. 5. Detaliile suplimentare sunt mentionate mai jos **2.400 L;** ☎0721.269.304 cristianmatea@gmail.com

1546. **Personal** cu si fara experienta fast food angajez personal cu si fara experienta pentru Fast Food. Bucatareasa, ajutor bucatar, femeie serviciu, muncitori necalificati. Salariu 2-4000 lei Net. Varsta 20-60 ani. Sos Chitilei 284 Colosseum **4.000 L;** ☎0722.505.505 adrianbistrocafe@yahoo.com

1547. **Personal** cu studii medii sau superioare in domeniul vanzarilor pe post de sef echipa vanzari, scolarizare gratuita; ☎0728.650.079

1548. **Personal** curatat si calcat haine, zona Floreasca, pentru curatat si calcat. Beneficii: salariul incepand cu 2.300 lei. Se accepta si persoane fara experienta. **2.300 L;** ☎0372.872.872

1549. **Personal** curatat si calcat haine, zona Titan pentru curatat si calcat. Beneficii: salariul incepand cu 2.300 lei. Se accepta si persoane fara experienta. **2.300 L;** ☎0372.872.872

1550. **Personal** curatat vopsit haine piele zona Floreasca curatatorie angajeaza personal pentru curatarea si vopsirea hainelor din piele. Beneficii: salariul incepand cu 2.300 Lei. Se accepta si persoane fara experienta **2.300 L;** ☎0372.872.872

1551. **Personal** curatatorie spalatorie tip Nufar personal curatatorie spalatorie tip Nufar eco, cu sau fara experienta, salariu motivat, oferim contract si seriozitate; Zona Big Berceni sector 4 ☎0727.215.133 urgent_cleaning@yahoo.com

1563. **Personal** curatenie salariu motivant 2700 lei, relatii la telefon. Interval orar 10 - 17. **2.700 L;** ☎0784.464.115 dust.busters.reloaded@gmail.com

1564. **Personal** curatenie scari de bloc sector 6. ☎0737.175.824 Cristinamitran68@gmail.com

1565. **Personal** curatenie sediu Apa Nova zona Stefan cel Mare, sector 2, program 8.00-16.00, oferim 1223 lei net+315 lei tichete de masa. ☎0758.097.682

1566. **Personal** curatenie urgent, firma de curatenie angajam pentru sediu/ cladire birouri in zona Militari Preciziei. Program dupa amiaza 13:00 - 21:00 si 17:00 - 21:00 ☎0763.788.002

1567. **Personal curatenie bucatarie pentru Socului Kebap, salariu atractiv; ☎0764.673.064**

1568. **Personal** curatenie bucatarii hotel de 5 stele Info Clean angajeaza pers. curatenie instrumentar bucatarii pt. hotel. Contract de munca, salariu excelent, medicina muncii, transport decontat, bonuri de masa, 3 schimburi optional 1.900-2.100 net, bonusuri **2.100 L;** ☎0722.611.525 info.clean@yahoo.com

1569. **Personal** curatenie in Centrul Comercial din zona Berceni, la program de 8 h/zi. Oferim salariu avantajos. Firma curatenie, angajeaza; ☎0761.508.434

1570. **Personal** curatenie in Centrul Comercial din zona Luica si Obregia, la program de 8 h/zi. Oferim salariu avantajos, tichete de masa. Firma curatenie, angajeaza urgent; ☎0786.810.532

1571. **Personal** curatenie in spatii comerciale, sali de cinema si cladiri birouri, program 8 ore, bonuri de masa, contract de munca salariu net: 1600 - 2000 ron. Relatii tel. ☎031.101.21.39/ 0722.763.974

1572. **Personal** curatenie in zona Sos. Bucuresti-Ploiesti personal curatenie la birouri, (un singur nivel), program de munca de 8 ore/zi, de luni pana vineri, de la ora 22:00-06:00. Telefon. ☎0786.553.080/ 0786.553.080 estera.BUCIUTA@sodexo.com

1573. **Personal** curatenie pentru birouri, firma de curatenie, angajam personal curatenie pentru sedii firme, in Bucuresti, program: full time sau part time, dimineata sau dupa-amiazaSalariul net 1500 lei + transport. Pentru interviuri sunati, de luni pana vineri intre orele 09-16. **1.500 L;** ☎0732.405.096 afro@upcmail.ro

1574. **Personal** curatenie pentru birouri, Mediplus SRL Angajam personal curatenie pentru sediul unei companii farmaceutice situate in Soseaua Chitilei. Programul de lucru este in ture.Detalii la numarul de telefon 0745161941 . ☎0745.161.941 ada.voicu753@yahoo.com

1575. **Personal** curatenie pentru restaurant localizat in Pipera Plaza, langa OMV Pipera si McDonald's Pipera. Trimite CV pe adresa email sau tel. ☎0721.266.595/ 0722.361.495 office@passione.ro

Doreşti un loc de muncă stabil?

BA GLASS ROMANIA SA

Cel mai mare producător din România în domeniul sticlăriei angajează:

- **ELECTROMECANIC**
- **ELECTRICIAN**
- **LĂCĂTUŞ MECANIC**
- **SCULER MATRIŢER**

Beneficii - program de lucru 8 h în trei schimburi - salarizare atractivă

Relaţii la telefon:
021.2018.507, 021.2018.588
sau la sediul din str. Theodor Pallady nr. 45 sector 3

1586. **Personal** curatenie, muncitori calificati si necalificati, soferi cat. B pt. fabrica de paine cu sediul in sect.2. Se ofera salariu atractiv, tichete de masa, decontarea transportului. Tel/ mail; ☎0734.808.809 frunzeanu@gmail.com

1587. **Personal curatenie, Tehnicieni, Instalator,Fochist Angajam femei si barbati pentru curatenie, tehnicieni intretinere pentru cladiri de birouri cu calificare de electrician, instalator si/sau fochist, zona centrala Bucuresti, locatie fixa, program flexibil, pachet salarial atractiv, rugam seriozitate. ☎0751.171.055**

1588. **Personal** curatenie, urgent, Personal pentru curatenia scari de bloc. Zona de lucru Popesti-Leordeni si Berceni Sect. 4. Numai blocuri noi. Salariu de la 1800 lei in sus in functie de numarul de blocuri. Detalii la telefon. **1.800 L;** ☎0727.138.260 bobycleanservice@gmail.com

1589. **Personal** curatenie, zona Universitate firma de curatenie angajeaza femeie pentru curatenie in sala de jocuri, zona Universitate. Program doua zile lucrate, doua zile libere. Salariu 2.000 Lei net, contract de munca pe perioada nedeterminata. **2.000 L;** ☎0749.624.769

1590. **Personal** curatentie si spalat vase restaurant, zona Piata Victoriei. Salariul brut 2148 lei (net 1300 lei), bonuri de masa (300 lei), tips (intre 30-50lei/zi), program de la ora 13:00, 10-12 ore/zi, 4 zile/saptamana. Decontam transport taxi; ☎0799.737.783

1591. **Personal** de ambalare produse farmaceutice, companie din Bucuresti angajeaza pentru fabrica din sectorul 4 personal de ambalare. Programul de lucru 8-16.30, I-v, salariu atractiv, bonuri de masa si sporuri functie de vechime. CV la email. ru.farma@gmail.com

1592. **Personal** de intretinere si curatenie, menajera, Magic Salon angajeaza personal de intretinere si curatenie pentru saloane si birou. Program de lucru in ture, tichete de masa, salariu in cont ING, 21 zile co. ☎0786.723.486

1593. **Personal** de paza angajam; ☎0728.184.587

1594. **Personal** doamne curatenie sediu cladire birouri firma de curatenie angajam pentru program de noapte, in zona Militari. Program: 21:30 - 06:00 sunati ☎0763.788.002

1595. **Personal** fabrica de ceramica, Militari, programul luni-vineri 05:30-14:30 sau 06:30-15:30. Salariu fix, bonusuri, bonuri de masa, decont de transport. Media salariala 2.500 lei net. Detalii la ☎0770.274.055/ 0770.153.166 recrutare@ihres.ro

1596. **Personal** fabrica incaltaminte angajam colectiv pentru cusut-pregatit si pregatitoare, personal necalificat, incaltaminte dama, zona Viilor. ☎0757.012.543/ 0745.753.228

1597. **Personal** fabrica medicamente Bragadiru Cautam ambalatori productie - 3 schimburi(06:00-14:00/ 13:45-21:45/ 22:00-06:00), incarcatori - descarcatori depozit. Tichete de masa oferite. Transport asigurat Piata Unirii, Bragadiru. **1.350 L;** ☎0749.409.019 recrutare@laropharm.ro

1598. **Personal** fast food cu/fara experienta, zona Banul Manta, sector 1. Detalii la telefon dupa ora 16:00; ☎0765.270.047

1599. **Personal** fast-food Fast-food Village in Cora Pantelimon angajeaza vanzatoare, ajutor bucatar, bucatar, program 2 zile cu 2 libere sau 8 ore. Salariul 2200 ron net, bonusuri zilnice, bonusuri lunare, masa sigurata. ☎0722.556.921 oldtownnvestments@yahoo.co.uk

1600. **Personal** feminin operare calculator in mediu online conversational. Salariu garantat 6.153 Lei + procent 85%. Bonus angajare 3500 Lei. Program flexibil. **6.153 L;** ☎0748.404.050/ 0722.116.611 office.tunafets@yahoo.com

1601. **Personal** feminin pentru laborator catering preferabil sector 5 ☎0773.945.313

1602. **Personal** feminin calcatorie cu experienta Angajam personal feminin cu experienta pentru calcatorie. Oferim: salariu motivant de la 1.800 Lei, decont transport, asigurare de sanatate privata, contract de munca si un mediu de lucru modern. Zona Constantin Brancoveanu. ☎0769.425.730 calchaine@gmail.com

1603. **Personal** feminin pentru conversatii online, oferim timp de 30 zile suport financiar 3200 lei. Salariu fix garantat 6153 lei+procent 50%, carte de munca fara nici un fel de taxe. Plata la zi/saptamanal/biluna. Camere fumatori, nefumatori. **6.153 L;** ☎0752.177.559 virtualangels@yahoo.com

1604. **Personal** feminin productie Popesti-Leordeni persoana responsabila, rapida, corecta si harnica, dispusa sa invete in cazul in care nu are experienta. Posibilitate de avansare. Resedinta in zona sectorului 4 sau Popesti-Leordeni. ☎0785.240.340 nanna@overall.ro

1605. **Personal** firma catering artizan panificatie, personal sectie preparare sandwich-uri. Bulevardul Timisoara nr 56 sector 6. Salariu motivational. ☎0760.720.840 Nicoleta.dolana@artizanpan.ro

1606. **Personal** firma constructii, personal calificat pentru fatade si zugraveli. ☎0727.716.001 nirantotal@gmail.com

1607. **Personal** firma curatenie, pentru spitale Polizu, Tei, C.C. Iliescu, Bagdasar, program in ture, salariu plus bonuri in functie de turele lucrate. Interviu in str. Maica Domnului nr. 9, usa de termopan, ☎0726.693.792/ 0735.564.809

1608. **Personal** firma de curatenie cu carte de munca, program 8 ore de la 9 la 18 (o ora pauza de masa) si program 3 ore de la 5:30 la 8:30, zilnic de luni pana vineri. Sambata si duminica liber. ☎0722.244.214 eugenia.scutelnicu@gmail.com

1609. **Personal** firma instalatii gaze si tehnico-sanitare inginer executie instalatii gaze autorizat ANRE minim 4.000 Lei, sudori -2.800-3.200 Lei, instalatori 2.700-3.200 Lei, muncitori necalificati 2.400 Lei, muncitoare curatenie 2400 Lei ☎0724.089.472/ 0724.089.475 resurse.umane@miralinstal.ro

1610. **Personal** hotel si restaurant Castelnor Paltinis, sofer aprovizionare, bucatar, ajutor bucatar, ospatar, barman, recepticnera, camerista, femeie de serviciu. salariu atractiv - locatia hotel 4 nou deschis Paltinis, Sibiu. ☎0734.899.239 office@castelnor.ro

1611. **Personal** la vase si ajutor in bucatarie angajam ajutor vase si bucatarie, barbati sau femei in orasul Chitila. **2.500 L;** ☎0725.524.674

1612. **Personal** linia de servire cantine 2 angajeaza personal pentru linia de servire. Program de luni pana vineri. Cantina se afla in zona Pipera, punct de reper rond Pipera, la parterul cladirii North Center. ☎0727.271.095

1613. **Personal** loc de joaca si petreceri pentru copii si adolscenti full time si part time, in zona Berceni si zona Militari. Program flexibil, salariu motivant, ☎0722.211.998 office@clubhaos.ro

1614. **Personal** magazin alimentar Angajam 1 manipulant marfa si 1 vanzatoare magazin alimentar. Sarcini-manipulare marfa depozit magazin Bd. Timisoara. ☎0765.515.582

1615. **Personal** magazin alimentar zona Titan, personal cu experienta in domeniul alimentar, zona Titan Policlinica. Responsabilitati principale: comenzi furnizori, receptie marfuri. ☎0771.322.958/ 0771.322.958 rujoiualina@gmail.com

1616. **Personal** magazin componente electronice Magazin componente electrice si electronice cautam noi colegi. Nu se cere experienta in domeniu, oferim salariu atractiv si un program flexibil. Magazin situat pe strada Maica Domnului nr 27 , Sector 2 Bucuresti. ☎0760.261.800 electrics_man@yahoo.com

1617. **Personal** necalificat angajam personal pregatire/ slefuire suprafete lemnoase MDF. Fabrica se afla in Bragadiru, Ilfov; salariul la valoarea 1700-2000. **1.700 L;** ☎0723.165.515 office@woodmakeup.ro

1618. **Personal** necalificat brutarie angajez personal necalificat pt brutarie. Brutaria se afla pe Bulevardul Voluntari nr.10, locatia este foarte accesibila. **2.200 L;** ☎0723.661.439

1619. **Personal** necalificat pentru ambalare produse farmaceutice. Salariu 1.500 Lei net in mana, 260 Lei bonuri de masa. Transport asigurat. Program luni-vineri, 8 h/zi 08.30-17.00, locatie Chitila **1.500 L;** ☎0728.210.377

1620. **Personal** necalificat pentru depozitul din Afumati Parcul Comercial Doraly. Program Luni-Vineri 8:30 - 17;00. Sambata-Duminica inchis. Se respecta sarbatorile legale. **2.300 L;** ☎0772.147.679 contact@bigg.ro

1621. **Personal** necalificat, fete/femei pentru postul de ambalator manual la fabrica de pahare din carton situata in Comuna Afumati, judet Ilfov. **1.700 L;** ☎0720.267.347

Căutăm OPERATORI CURĂŢENIE

în zona Bucureşti - centre comerciale, clădiri birouri, spaţii hoteliere cu regim închis

Cum ar trebui să fie această persoană ca să fie şi ea şi noi mulţumiţi de colaborare?
1. Să fie organizat şi să fie harnic. Lenea nu are ce căuta la noi în companie şi ne plac doar oamenii care sunt dispuşi să dea 100% în cadrul companiei;
2. Să fie comunicativ. Nu întrebi, nu vom şti că trebuie să te ajutăm;
3. Nu contează vârsta... numai atitudinea.

Ce o să facă un operator curăţenie?
1. Să îndeplinească activităţi de curăţenie, conform procedurilor de lucru...nu-ţi face griji, pentru că ai specialişti de la care ai de învăţat;
2. Să respecte regulile interne şi procedurile stabilite de companie;
3. Să aibă disponibilitate pentru ore suplimentare (plătite);
4. Să poată lucra în echipă şi sub coordonarea unui responsabil.

Ce oferim în schimb:
1. Angajare pe perioadă nedeterminată;
2. Salariu atractiv;
3. Tichete de masă;
4. Condiţii de lucru civilizate;
5. Seriozitate şi responsabilitate (salariul şi bonusurile le vei primi fără...întârziere...nici măcar o zi);
6. Planuri de instruire şi perfecţionare continuă...te calificăm în mod gratuit.

De când avem nevoie: Cât mai repede. Am dori chiar de astăzi.

Dacă ai citit acest anunţ, dacă te entuziasmează ideea de a lucra alături de noi şi te potriveşti perfect cu descrierea de mai sus, te rugăm să suni la numărul de telefon:
0747 084 607 şi 0751 113 011, de luni - vineri între orele 08:00-16:30

1532. **Personal** bucatarie - fata locatie situata aproape de piata Romana cauta personaa pt. bucatarie care sa prepare sandwich-uri, sa puna ingrediente pe pizza si sa o scoata din cuptor. Informatii la telefon. ☎0744.213.916/ 0744.213.916 contact@gabrielabutnaru.ro

1533. **Personal** bucatarie, bucatar, ajutor bucatar, zona centrala (Cotroceni). Program 6,30-15,30, salariu motivant; ☎0723.337.174

1534. **Personal** calcat la calandru, zona Dorobanti beneficii, salariul incepand cu 2.300 Lei. Se accepta si persoane fara experienta. **2.300 L;** ☎0372.872.872

1535. **Personal** calificat pentru construcţii- rigipsari, zugravi, zidari. Salariu motivant: 3.900- 4.900 net+ carte de munca. Oferim cazare; ☎0748.154.615/ 0762.548.785

1536. **Personal** calificat broderie manuala Ersa Atelier Dorim ca viitoarea noastra colega sa fie o persoana serioasa, pasionata de arta broderiei, cu atentie la detalii, organizata si responsabila; ☎0723.174.471 office@ersaatelier.com

1537. **Personal** calificat in construcţii angajam zidari, dulgheri, fierar-betonisti si zugravi. Salariul net este de 4000 - 5500 de lei pentru un un angajat cu experienta, pentru unul fara experienta discutam salariu la interviu. Program de lucru: 08:00-17:00 cu pauza de masa la pranz. Se lucreaza de luni pana vineri. Bunul simt si sinceritatea prim criteriu de angajare. Postul necesita prestari servicii pe teren, avand la dispozitie masinile firmei. Echipa dinamica, stabilitate garantata. i. Dl Marin Emil. Va asteptam cu interes la interviu. **5.000 L;** ☎0762.912.415

1538. **Personal calificat si necalificat. Angajam personal calificat si necalificat pentru confectii de aluminiu si montaj sticla si bond. Oferim contract de munca. Mai multe detalii la telefon: ☎0725.375.458**

1539. **Personal** calificat tipografie angajam doar personal calificat, cu experienta in tipografie, pentru urmatoarele posturi: masinist tipar offset si taietor. Sector 6, Bucuresti ☎0721.110.060 comenzigtr@gmail.com

1540. **Personal** calificat/necalificat firma de publicitate angajeaza personal cu sau fara experieta pentru aplicarea autocolantelor pe diverse suporturi publicitare. Permisul auto si experienta constituie un avantaj. ☎0726.189.471 droxana@lemondesign.ro

1552. **Personal** curatenie (curatenie birouri, grupuri sanitare, oficii) in locatii Apa Nova, program de luni pana vineri, 06.00-14.00. Salariu brut 2080 lei (1251 lei net) + bonuri de masa. ☎0758.097.682

1553. **Personal** curatenie angajam femeie pt curatenie in incinta Muzeului de Arta Recenta, zona Primaveriii sector 1, program ture 12/24, oferim 1500 lei salariu net + 315 lei tichete. ☎0743.222.045

1554. **Personal** curatenie Angajam personal curatenie pt. curatenie birouri in zona Piata Baneasa. Programul este de la 12.00 la ora 20.00 sau de la ora 13.00 la 21.00, de luni pana vineri. Salariu motivant. Rog seriozitate.Personal curatenie ptr clinica medicala in zona Piata Victoriei. Program de luni pana sambata, in schimburi. Salariu motivant. Suna acum pentru detalii. ☎0769.088.600 maria.albu82@gmail.com

1555. **Personal** curatenie Angajam personal la curatenie de intretinere intr-o clinic medicala. Salariu motivant. Suna acum pentru detalii. ☎0784.644.143 valentin.badea04@gmail.com

1556. **Personal** curatenie Angajam agenti de curatenie Zona Piata Romana.Cerinte: persoana responsabila, punctuala , bine organizata; Discretie, atentie la detalii; persoana serioasa si harnica; aspect ingrijit; ☎0737.919.115 stancu.rstoffice@gmail.com

1557. **Personal** curaten

LOCURI DE MUNCĂ

1622. **Personal** necalificat, in aeroport, pentru bagaje se ofera salariu 2.200 Lei venit net, program 14 zile pe luna, 12.24/12.48 locatie Otopeni. Se cer minim 8 clase, cazier curat **2.200 L;** ☎0770.334.947

1623. **Personal** oferta de munca restaurant chinezesc zona parcul carol angajeaza barmani si livratori cu sau fara masina personala. ☎0721.927.637 lulian.lascu5@gmail.com

1624. **Personal** optica medicala Personal optica medicala personal feminin pentru cabinet de optica medicala in sectorul 6. Program full time. Oferim un salariu fix plus target si multiple bonusuri. Cautam o persoana serioasa, matura, doritoare de un loc de munca stabil, curat si fara stres. ☎0731.368.131 Eyeseemedical@yahoo.com

1625. **Personal** ospatar, lucrator bucatarie rece bufet, bucatar spalator vase, ingrijitor curte pentru restaurant La Brasserie du Parc, situat in parc Herastrau. Relatii la tel. sau CV la e-mail ☎0376.203.061 office@labrasserie.ro

1626. **Personal** patiseria Matei - Aparatori vanzatoare sal primele 30zile 2400, apoi 3000 lei, prog o zi cu o zi 5.30-22; pe spate prog 9 ore sau o zi da una nu, prima luna sal 2100 a doua luna sal 2500 lei; pers serioase si care nu lipsesc. ☎0767.988.011

1627. **Personal** patiseria Matei - Pipera vanzatoare sal primele 30 zile 2400, apoi 3000 lei, prog o zi cu o zi 5.30-22; pe spate prog 9 ore sau o zi da una nu, prima luna sal 2100, a doua luna sal 2500, doar pers serioase si care nu lipsesc ☎0736.915.393

1628. **Personal** patiseria Matei-Lujererului vanzatoare sal prima luna 2400, a doua luna 3000 lei, prog o zi da una nu 5:30-22; pe spate prog 9 ore sau o zi da una nu, prima luna sal 2100, a doua luna sal 2500, doar pers serioase si fara sa lipseasca. ☎0737.175.995

1629. **Personal** patiserie cu experienta pentru posturi de vanzatoare, patiser, ajutor patiser si modelator covrigi. Dac? esti o persoana serioasa si vrei sa vi cu drag la job, te asteptam sa ni te alaturi. ☎0721.219.108

1630. **Personal** patiserie patiseriile Auguri isi maresc echipa in Bucuresti - Ajutor patiser si vanzatoare! Vino in familia noastra. Program de lucru foarte bun. Contract full time. Relatii la telefon; ☎0743.103.104

1631. **Personal** patiserie, sector 1, sector 3 Personal patiserie. Sector 1, sector 3 angajam: vanzator, modelator, patiser, ajutor de patiser, responsabil curatenie. Relatii la telefon; ☎0727.325.551 terkfaruk2@gmail.com

1632. **Personal** patiserie, simigerie, angajam personal cu si fara experienta: vanzatoaremodelator covrigi, patiseri Oferim salariu atractiv, plus bonusuri suplimentare. **2.500 L;** ☎0765.318.359

1633. **Personal** paza cu sau fara atestat angajam personal paza cu sau fara atestat (femei si barbati) pentru centre de afaceri. Salariul de incadrare 2100 lei, tichete de masa 20 bucati/15 lei, abonament medical, prime de Paste si Craciun. **2.100 L;** ☎0758.079.208 daniela.badea@wfmc.ro

1634. **Personal** pentru activitati de paza, servanti pompieri, agenti de securitate, dispeceri din Bucuresti, Giurgiu, Videle. Studii medii, experienta, cu/ fara calificare, disponibili la program zi/ ture. Contact luni-vineri 9-16 ☎0749.050.576/ 0747.225.916 iulian.draganete@securitas.com.ro

1635. **Personal** pentru cofetarie Bucuresti Gateaux Philippe, retea The Coffee Shop si Trickshot: cofetar, ajutor, lucrator laborator, cu sau fara experienta. Salariul se va discuta la interviu.www.gateauxphilippe.ro ☎0740.595.334/ 0742.037.747 office@agil.com.ro

1636. **Personal** pentru curatenie, firma de curatenie angajam la 4 ore, sediu/cladire birouri in zona Aurel Vlaicu 14:00-18:00 ☎0730.654.879

1637. **Personal** pentru firma serioasa cu vechime 20 ani Atentie ne marim echipa. Suntem o firma cu vechime pe piata, foarte serioasa, cu platile la zi. Angajam pentru a ne mari echipa. Depozitul se afla in zona Doraly Afumati angajam barbati/ baieti. **2.450 L;** ☎0766.664.996/ 0766.664.996

1638. **Personal** pentru patiseria Matei Ghencea vanzatoare salariu inceput 2.400, a doua luna 3.000 lei, program o zi da una nu 5:30-22, modelator program 9 ore sau o zi da una nu, prima luna sal 2.100, a doua luna salariu 2.500, doar persoane serioase ☎0761.572.426

1639. **Personal** pentru paza hala de productie pentru zi si noapte. Program in schimburi, salariul este 2.000 lei. Adresa este Bd Theodor Pallady, nr 44 D, sector 3. ☎0737.523.284

1640. **Personal** pentru pizzerie cu program non-stop, zona Unirii: bucatar cu experienta, ajutor de bucatar, pizzar, dispecera preluare comenzi si livratori cu autoturism propriu, ☎0723.469.078 cosminbanica77@yahoo.com

1641. **Personal** pentru productie reclame, fabrica cu 20 ani cu traditie, situata in sector 6 angajeaza personal pentru productie publicitara muncitori necalificati, muncitori calificati, colantori, lacatusi mecanici, tehnicieni reclame, operator print ☎0720.708.090 laureatinvest@gmail.com

1642. **Personal** pentru restaurant locatie noua pe Calea Victoriei nr. 23-25. Va rugam sa trimiteti CV-ul la adresa de email ☎0753.759.983 fertigmagdalena1@gmail.com

1643. **Personal** pentru restaurant Basilico Pizzar. Esti un pizzar bun vino in echipa noastra; ☎0762.151.966 restaurant@basilico.ro

1644. **Personal** pentru spalat vase si curatenie pentru restaurant situat in zona Dorobanti, program in ture 2/2, tips (venit lunar peste 2400 lei), contract de munca, asiguram masa si transportul la plecare. **1.800 L;** ☎0729.660.781

1645. **Personal** productie hala, pentru productie panificatie/patiserie, zona Theodor Pallady, sector 3, ☎0720.611.635

1646. **Personal** productie publicitara Personal pentru productie publicitara: muncitori necalificati, colantori, lacatusi mecanici, tehnicieni reclame, soferi, angajeaza Lartek Grup ☎0722.434.982

1647. **Personal** pt sala de croit, Sos. Chitilei Atelier de croitorie situat pe Sos. Chitilei, Sector 1, Bucuresti, angajeaza personaa pt sala de croit, cu experienta. Program 8 ore pe zi, L-V. ☎0766.440.694 office@ehalate.ro

1648. **Personal** pt stand cu huse in Jolie Pipera personal feminin pentru stand cu huse in Jolie Ville Pipera Baneasa situat la capatul autobuzului 301. Program o zi cu o zi, 2 zile cu 2 sau 6 h/zi. Doua weekenduri libere pe luna. 1700-1800 lei. **1.800 L;** ☎0769.637.305 Alinacunitchi@yahoo.com

1649. **Personal** pt. linie servire, vase si mesaj, cantina cauta fata pana in 30 de ani pentru servit la linie in cadrul cantinei de la UNEFS, (post valabil doar part time, 11:00-16:00 program de lucru)Cantina cauta personaal vase si menaj. ☎+40729648242/ +40729648242 cosmin.alexandru00@yahoo.com

1650. **Personal** receptie haine curatatorie zona Baneasa, angajam persoane prezentabile pentru primire haine la curatatorie. Salariu incepand cu 2.650 Lei net. Cerinte: liceul, cunoastere MS Office, engleza mediu. Trimite CV la email: contact@aquaclean.ro **2.650 L;** ☎0722.291.414 contact@aquaclean.ro

1651. **Personal** receptie haine curatatorie zona TITAN angajam persoane prezentabile pentru primire haine la curatatorie. Salariu incepand cu 2.450 Lei net. Cerinte: liceul, cunoastere MS Office, engleza mediu. Trimite CV la email: contact@aquaclean.ro **2.450 L;** ☎0722.291.414 contact@aquaclean.ro

1652. **Personal** receptie salon infrumusetare candidatul ideal persoana tanara, placuta, responsabila, comunicativa, organizata si proactiva **2.500 L;** ☎0765.341.718 office@crazygirlsbeauty.ro

1653. **Personal** relatii clienti, persoana cu bune abilitati de comunicare pentru relatii clienti. Trimiteti CV pe email pentru programare interviu, incluzand postul vizat si date de contact; ☎021.450.51.11 office@decorpress.ro

1654. **Personal** restaurant Ospatar, bramanite, picolite, ajutor de bucatar, fete la vase. ☎0721.259.439/ 0722.310.005 restaurant@irisa.ro

1655. **Personal** restaurant Restaurant din Mall Baneasa angajeaza bucatari, ajutori bucatari si om la vase. Program doua zile cu doua+tips la zi. Mai multe detalii la telefon dupa ora 12 ☎0767.947.472

1656. **Personal** restaurant Restaurant mall Baneasa angajeaza ospatari si ajutor ospatari, program doua cu doua. Salariu si tipsuri motivante (venit peste 4500 lei lunar). Mai multe detalii la telefon dupa ora 12:00. ☎0768.494.450

1657. **Personal** restaurant restaurant, angajaza bucatari, ajutor de bucatar si picol, zilnic dupa ora 10:00. Adresa restaurantului - Mendeleev nr 1, Piata Amzei-Romana. ☎0733.333.021 mihalcealiviu@yahoo.com

1658. **Personal** restaurant - ospatar, barman, pizzar Restaurant în Cosmopolis, Soseaua de centura nr 50, angajeaz? ospatar, barman, bucatar, pizzar, femeie de serviciu. Program de lucru in ture, salariul atractiv. Pentru mai multe detalii sunati la tel : ☎0767.766.912

1659. **Personal** restaurant Casa Di David, restaurantul Casa di David din parcul Herastrau angajeaza: bucatar pt. bucatarie rece (bufetier) si bucatar pentru gratar. Relatii la telefon si/sau CV pe e-mail. ☎021.232.47.16/ 021.232.47.15 casadidavid1@yahoo.com

1660. **Personal** restaurant fast food Bucuresti salariu net 2.200 lei, bonuri de masa (15 lei/ bon). Program lucru doua ture, doua zile libere. Contract de munca pe perioada nedeterminata. **2.500 L;** ☎0742.169.580 hr@calif.ro

1661. **Personal** restaurant fast food Carrefour Ploiesti lucrator bucatarie, casier, salariul net incepand de la 2000 Lei, tichete masa, program de lucru doua zile cu doua libere, o masa gratuita pe zi, contract perioada nedeterminata **2.000 L;** ☎0785.405.645 hr@calif.ro

1662. **Personal** restaurant sector 2 bucuresti angajam ajutori de bucatari cu experienta salariu 2500 lei+tips, transport asigurat si masa si bucatari cu experienta. Program de lucru 2 cu 2 ☎0735.011.736/ 0735.011.735 bustrohb@yahoo.com

1663. **Personal** restaurant, bucatari sectia calda si rece, ospatar si picol. Oferim salariu motivant, tips, bonusuri si transportul asigurat ☎0731.322.472 resurse.umane@stadio.ro

1664. **Personal** restaurant, ospatari, barmani, bucatari Restaurantul La Mama Lipscani angajeaza ospatari, barmani si bucatari cu experienta de minim 6 luni pe un port similar. Cautam persoane entuziasmate care pun pasiune in ceea ce fac. Proba de lucru 6 ore. **2.500 L;** ☎0731.036.878 necula.georgiana@lamama.ro

1665. **Personal** restaurant, pub central vechi, sef unitate, barmani, ospatari/ospatarite, bucatar, ajutor bucatar, cu experienta in domeniu. Oferim si solicitam seriozitate. ☎0741.589.000 anca.boicea@theace.ro

1666. **Personal** santiere constructii, Mogosoaia Sagex Construct angajeaza personal santier:inginieri-sefi de punct de lucru 4500 lei net,dulgheri 3500 lei net, fierari 3000 net, necalificati 2400 net.

1667. **Personal** sectie confectii metalice angajam personal pentru sectia de confectii metalice, lacatusi confectii metalice, vopsitor industrial, operator strung CNC, operator abkant CNC si sablator. Salariu atractiv plus bonuri de masa. ☎021.240.40.41

1668. **Personal** servire mic dejun hotel Sir Orhideea personal servire mic dejun hotel doamna). Doamna, domnisoara servire mic dejun pentru hotelul Sir Orhideea . O masa pe zi si 2 libere /saptamana; **2.000 L;** ☎0723.023.830 sales@sirgrup.ro

1669. **Personal** servire tejghea fast food "Ciorbarie", program 1 zi/1 zi de la 09:00 la 21:00, sal. 2400 lei +tips+o masa calda pe zi,zona P-ta Victoriei, **2.400 L;** ☎0770.118.383

1670. **Personal** servire, tejghea si sala, personal pentru ciorbarie, program de l-v, 2 ture, 9:00-18:00/12:00-21:00, 2 weekenduri/luna, salariu net 2.200, tips+ 1 masa/zi, locatie Piata Victoriei. **2.200 L;** ☎0770.118.383

1671. **Personal** spalat vase fete de preferat domiciliul sectorul 5, sarcini: spalat vase si curatenie pt. restaurant, zona Palatul Parlamentului **2.000 L;** ☎0371.303.700

1672. **Personal** spalat vase si curatenie in bucatarie zona Afi Cotroceni, program 8-23 o zi da o zi nu, salariu 2000 Lei net + masa zilnic, contract de munca + prime sarbatori, transport platit seara ☎0764.645.002/ 0723.116.116 Lapiatzamail@gmail.com

1673. **Personal** spalat vase, restaurant in centrul vechi, Bucuresti angajeaza personal pentru spalat vase si curatenie. Oferim salariu atractiv+tips zilnic, program flexibil, transport si masa asigurate. Detalii: ☎0741.448.080 officehr@nomadskybar.ro

1674. **Personal** spalator vase si curatenie, personal pentru spalat vase si curatenie, sectorul 2, domeniu catering. Efort fizic redus, program stabil, bonusuri, masa gratuita zilnic, mediu placut, salariu motivant pornind de la 1800 lei. ☎0738.670.996

1675. **Personal** spalatorie auto Angajam personal cu sau fara experienta (baieti si fete). Program: 9-21, 3 cu 1. Zona: Auchan Titan (intersectia 1 Decembrie cu Liviu Rebreanu). Salariul de 1.200 lei plus bonusuri, plus comisioane; ☎+4072996776/ +4072605035 ofragek@gmail.com

1676. **Personal** spalatorie Auto Red Wash. Angajam spalator auto, cu sau fara experienta, fete si baieti. Salariu 2000 ron + carte de munca + comisioane, **2.000 L;** ☎0726.483.884

1677. **Personal** spalatorie chimica in Pipera, pe post de spalatoareasa; ☎0743.282.350

1678. **Personal** terasa gradina de vara, barman. Zona Dimitrie Pompei, sector 2. Salariu motivant. Relatii la telefon; ☎0743.103.104

1679. **Personal** vase program luni-vineri 8-17, sambata, duminica si sarbatorile legale sunt zile intotdeauna libere. ☎0758.200.419 Deliumircea27@gmail.com

1680. **Personal** vase, curatenie personal necalificat, program de lucru 12 ore/ zi, in ture de 2 zile lucratoare, 2 libere. Salariu fix 1400 lei + tips. Carte de munca, decont transport la sfarsitul zilei; ☎0735.111.095 edosushibucuresti@gmail.com

1681. **Personal** vase, curatenie, aj. ospatar, ospatar, ajutor bucatar, spalator vase, bucatar. Restaurant zona Tineretului, zona Piata Victoriei. Program flexibil, ture, tichete de masa, transport, salariu atractiv, vacante Paste, Craciun. ☎0755.842.542/ 0745.525.727 restaurant.thalia@gmail.com

1682. **Personal** vase. Restaurant situat in zona Vatra Luminoasa - Muncii angajeaza persoana curata si responsabila la vase. Program de lucru 2 zile cu 2 libere. Contract de munca, alte beneficii; **1.800 L;** ☎0745.758.494

1683. **Personal,** Firma cu sediul in Bucuresti angajeaza tanar necalificat, posesor permis de conducere cat. B, in vederea calificarii in meseria de zidar samotor. Salariul minim: 3000 ron. Asiguram cazare. ☎0745.040.786

1684. **Personal,** restaurant situat in centrul istoric angajeaza in conditii salariale deosebite: ospatari, barmani, bufetiera, femeie de serviciu. ☎0723.605.438 office@terasadoamnei.ro

1685. **Personal,** Societate specializata in confectii mecanice si carosari auto in sectorul 4 angajeaza lacatus mecanic si Operator CNC. ☎0749.161.336

1686. **Personal,** urgent, angajam personal pentru patriserie/covrigarie, vanzatoare, modelator covrigi, manipulant marfa, patiseri. Relatii telefon. Salariul net 1800 - 2100 in ture. ☎0723.613.408/ 0768.007.776

1687. **Personal,** modelator, vanzatoare urgent pentru patiseria Pierre locatie 1 Mai si Crangasi. Ofer salariu atractiv si program flexibil in ture ☎0721.230.101/ 0721.230.111

1688. **Personal,** societate comerciala angajeaza pe termen lung lucratori in constructii pentru urmatoarele categorii de lucrari: montaj ceramica, montaj gips carton, zugraveli. Contractul de munca este pe perioada nedeterminata. **4.000 L;** ☎0722.856.798

1689. **Personal,** zona Unirii Pizzerie cu program non-stop angajeaza pizzar si bucatar. ☎0723.469.078 cosminbanica77@yahoo.com

1690. **Picker** Angajam picker pentru clientul nostru din Mogosoaia, importator oficial a marcii Royal Canin (hrana animale). Program L - V, tichete de masa, decont de transport, contract de munca nedeterminat. **1.700 L;** ☎0720.026.156 cornel.feraru@personnel.com.ro

1691. **Picker** depozit Militari in sector 6. Sarcini: pregatirea comenzilor ce contin produse de igiena personala si cosmetice, manipularea marfurilor din depozit. Program 08:30-17:00, L-V **2.120 L;** ☎0734.893.911/ 0731.121.232

1692. **Picker,** ambalator colete, carti min 2000 lei/net. Descrierea jobului: ordonarea produselor in functie de specificul lor si de locul alocat la raft; pregatirea produselor in colete pentru a fi livrate catre clienti; ambalarea coletelor pentru comenzile clientilor. Beneficii: contract de munca pe perioada nedeterminata; salariu fix minim 2000 lei/ net; bonus pentru performanta; prima pentru instalare 500 lei; plata saptamanala pentru orele suplimentare; program de lucru: luni - vineri: 09.00 - 18.00. Locatia job-ului este in Bucuresti, Soseaua Dudesti-Pantelimon, nr. 42, Sector 3, Incinta Rams Business Center Depozit (metrou Republica - 5 minute de mers pe jos). **2.000 L;** ☎0786.253.905 ioana.floroiu@librariadelfin.ro

1693. **Picker**i depozit de carte, lucratori depozit, depozit de carti in Bucuresti (zona Garii de Nord). Program l-v 9-18. Salariu in primele 3 luni 1600 lei net si bonuri de masa in valoare de 300 ron. Programari interviu la adresa de mail **1.900 L;** ☎0723.307.804 cristi_yo80@yahoo.com

1694. **Picker**i. **Multinationala zona Selgros Pantelimon, angajam pickeri depozit. Cunostinte scaner WMS, autorizatie stivuitorist ISCIR, salariu motivant si bonuri de masa, program L-V 8,30-17,00; ☎021.350.72.57**

1695. **Picol** Incepe la Social 1 chiar daca nu ai experienta. Vino la noi si te invatam sa devii cel mai bun ospatar. Iti vom oferi un salariu motivant, un training specializat si un program flexibil. ☎0731.322.472 resurse.umane@stadio.ro

1696. **Picol,** restaurant central angajeaza tineri, masa si transportul asigurat, salariu motivant si mediu placut de lucru. Program de 2 zile cu 2 zile. ☎0731.322.472 nicoleta@stadio.ro

1697. **Picol,** picolita pentru restaurant zona 1 Mai. Salariu motivant, program 2 zile cu 2 zile, concediu platit. Cerem si oferim seriozitate. ☎0760.288.882 office@jadoorestaurant.ro

1698. **Picoli** - servire clienti pentru restaurant cu livrare la domiciliu si linie calda, zona Otopeni. Programul si salariul se discuta la interviu; ☎0753.076.873

1699. **Picoli,** picolite, restaurant situat ultracentral in Bucuresti angajeaza ajutor ospatar cu experienta minim 3 luni, venit lunar 2200 lei (compus din salariu + tips), masa si transportul seara asigurate. **2.200 L;** ☎0731.470.850

1700. **Picolita,** ajutor de ospatar pentru Trattoria Pane e Vino. Adresa strada Nerva Traian 23, sector 3, zona metrou Timpuri Noi, vis a vis de scoala generala nr. 81. Salariu 2.400 Ron + tips **2.500 L;** ☎0744.489.993 trattoriapanevino2010@yahoo.com

1701. **Pikeri** S.C. Gir Team Business SRL angajeaza muncitori calificati (pikeri) si necalificati. Oferim: salariu atractiv (aproximativ 2.000 lei/lunar); bonusuri lunare; transport asigurat; contract de munca. ☎0765.194.691 gir.team.business@gmail.com

1702. **Pizzar** angajez pizzar cu experienta cuptor pe lemne. Program 2 cu 2 sau 1 cu 1. Orar 10:00-04:00 Transport asigurat. Sectorul 2. Salariu 5.000 lei. Contract de munca, Urgent! ☎0736.418.923

1703. **Pizzar** Flamingo Bar&Grill din Drumul Taberei angajeaza ospatarite. Program flexibil, se face tips. Cerem seriozitate. Relatii la tel. **1.400 L;** ☎0730.928.153 flamingofood2018@gmail.com

1704. **Pizzar pentru Socului Kebap, salariu avantajos; ☎0764.673.064**

1705. **Pizzar** (ase) Pizzarie- restaurant angajeaza pizzar (ase) sau ajutor pizzar (ase). Asiguram program 2-2, masa, contract de munca cf. legii, transport. ☎0729.881.660

1706. **Pizzar** cu experienta locatii in Otopeni Baneasa, Titan, Colentina, program in ture 2 cu 2 zile venituri de 3000 lei luna (salariu 2500 lei + 300 lei tichete de masa+ decont transport + bonus din vanzari; ☎0753.076.873

1707. **Pizzar** cu experienta pentru restaurant cu specific italian, situat in sector 2, Teiul Doamnei, conditii avantajoase: masa asigurata, transport asigurat, 2/2 zile, tips din vanzare **3.200 L;** ☎076160441/ 0787.372.225 ancalearoma@yahoo.com

1708. **Pizzar** cu experienta pentru restaurant cu specific italian, sos Gh. I. Sisesti. Program 2/2, salariul 4.000 Lei. Pentru interviu tel. **4.000 L;** ☎0744.367.367

1709. **Pizzar** cu experienta, restaurant Piatra Alba angajeaza pizzar cu experienta. ☎0723.132.765 piatra.alba@gmail.com

1710. **Pizzar** cu/fara experienta Berceni, 1800-2000 lei in mana. **1.900 L;** ☎0371.785.293/ 0732.844.501 e.popa.dodopizza@gmail.com

1711. **Pizzar** cu/fara experienta Dristor, experienta nu este necesara, te invatam noi. 1800 lei in mana. **1.800 L;** ☎0371.785.293/ 0732.844.501 callcenter@dodopizza.ro

1712. **Pizzar** cuptor lemne campus studentesc Regie, program in ture; ☎0742.181.263/ 0755.013.339

1713. **Pizzar** Restaurantul Stadio, Universitate, salariu motivant, tips, bonusuri, masa si transportul asigurate. Program 2 zile cu 2 zile. ☎0731.322.472 resurse.umane@stadio.ro

1714. **Pizzar** si ajutor pizzar Restaurantul La lancu cauta pizzar si ajutor pizzar cu si fara experienta pentru a se alatura echipei noastre. Pentru interviu va rugam sa ne contactati la numarul. ☎0786.761.087 adamache.alex@gmail.com

1715. **Pizzar** si operator comenzi, casier, pizzeria La Jar zona Ion Mihalache angajeaza pizzar si operator comenzi (casier), program o zi cu o zi de la 9 la 21. Salariul pizzar: 3500 lei, casier: 2500 lei. ☎0741.135.118 boca.ioana@yahoo.com

1716. **Pizzar,** Roxy Pub (complex studentesc Regie) angajeaza pizzar, se cere seriozitate, punctualitate si atentie. Se ofera pachet salarial atractiv; ☎0785.224.502

1717. **Pizzar,** ajutor in bucatarie si casiera Pizza Bonita locatia Mall Afi Cotroceni angajeaza pizzar, ajutor in bucatarie si casiera program 2 zile cu 2 libere, salariul in functie de experienta. ☎0733.200.012 afi.bo.cotroceni@gmail.com

1718. **Polisator** auto, pregatire livrare Suntem in proces continuu de extindere a echipei si vizam recrutarea de personal pentru pozitia de Polisator auto - pregatire livrare. Pachet salarial atractiv. Te asteptam la Top Lac Service. ☎0758.110.065 web@toplacservice.ro

1719. **Portar in Bolintin Vale, oferim cazre cu toate utilitatile incluse. Pentru detalii sunati la tel. ☎0724.333.155**

1720. **Portar** la blocuri de locuinte, asociatie de proprietari, ansamblu 2 blocuri noi si curte interioara, cartier Titan, angajeaza portar, contract munca, schimburi de zi si noapte 12 ore, stabilitate si conditii avantajoase. Preferabil pensionari/varsta apropiata de pensie. ☎0722.661.737

1721. **Postul** Etno Tv angajeaza consilier juridic postul de televiziune Etno Tv angajeaza consilier juridic, cu experienta de minimum 3 ani. Cerinte - absolvent de studii superioare Drept) cu diploma de licenta: foarte bune abilitati de comunicare scrisa si verbala; engleza nivel mediu; cunostinte de calculator. Trimiteti cv-ul la adresa de email - secretariat@etno.ro ☎0736.502.470/ 021.255.85.90 secretariat@etno.ro

1722. **Pregatitor** piese poliuretan executa slefuire si chituire piese poliuretan. Salariu 2200 Lei, tichete masa, bonus calitate, asigurare clinica privata, marire in functie de aptitudini, Sos. Baicului nr 80, L-V 8.00 16.30; **2.200 L;** ☎0744.770.946 hr@fabricadeprofile.ro

1723. **Pregatitor** si vopsitor auto Activ Auto - service auto multimarca situat in zona Bucur Obor angajeaza pregatitor si vopsitor cu experienta. Mai multe detalii la telefon. Program de lucru L-V 08-17; ☎0722.219.190

1724. **Pregatitor** vopsitorie auto. Avia Motors isi mareste echipa de profesionisti! Daca iti doresti sa lucrezi in domeniul auto, noi iti asiguram suport in dezvoltarea profesionala pentru meseria de vopsitor auto. Trimite un CV sau vino la punctul de lucru din Bucuresti, sector 6, str. Dreptatii nr. 1. Relatii la telefon; ☎0747.010.358 elisa.sarluceanu@aviamotors.ro

1725. **Preparatoare** salate si sandwichuri program: 17:30-05.30 o zi lucratoare, o zi libera. Salariu 3000 Lei + o masa. Zona Colentina - Fundeni. **3.000 L;** ☎0758.868.144

1726. **Preparator** aluat (te invatam!) - cu cat. B preparator aluat in sectia de productia aluat (zona Promenada Mall). Responsabilitati: productie aluat, distributia acestuia in Bucuresti cu duba 3.5t (la 3 restaurante ale noastre); **2.500 L;** ☎0732.844.501 e.popa.dodopizza@gmail.com

1727. **Preparator** servisuri, pentru un container langa metrou Preciziei, complex Westgate. Program luni-vineri 7:00-15:30, carte de munca. Sarcini: facut sandwichuri, operat casa de marcat, **1.600 L;** ☎0741.972.053 bagels@sunday.ro

1728. **Preparator** vopsele auto cu experienta, magazionier piese auto, cunoscator service auto, in sector 3 Bucuresti, salarizare 2.000-3.500 Lei **3.500 L;** ☎0726.215.246 service.completrapid@gmail.com

1729. **Preparatori** sandwichuri, metrou Pipera Se cauta persoane care sa lucreze in 3 ture la pregatirea, asamblarea sandwichurilor. Oferta: salariu fix, bonuri de masa, bonus de performanta.Nu se cere experienta. Contact, ☎0723.617.904 cmadalina@quanta.com

1730. **Productie,** asamblare si montare piese de mobilier angajam pregatitor pentru productia de mobilier din PAL si MDF. **3.000 L;** ☎0722.399.811 roxanaalaru@yahoo.com

1731. **Proiectant-desenator** gaze firma autorizata ANRE angajeaza proiectant instalatii gaze. Experienta in domeniul gazelor, mobilitate si spirit de echipa, permis categoria B. Salariu intre 3500 ron-4000 ron, **4.000 L;** ☎0761.115.116 distrigazsan@gmail.com

1732. **PSIHOLOG SI KINETOTERAPEUT PENTRU AZIL BATRANI PANTELIMON ☎0769.606.639**

1733. **PSIHOTERAPEUT,** Camin de batrani particular angajeaza psihoterapeut. Relatii la telefon, ☎0722.621.462 caminprivat@gmail.com

1734. **Receptioner** hotel plus baza sportiva, programe Master Spa si Medallion, lucru in ture, limba engleza (vorbit si scris-nivel mediu), diploma receptioner avantaj, zona IMGB sector 4, ☎0758.239.812 office@premiumwellness.ro

1735. **Receptioner** lucrator comercial Curatatoria de haine ELISSE angajeaza persoana cu experienta in lucrul cu publicul, pentru centrul nostru din Mall Liberty Center. Cautam persoana sociabila, comunicativa si organizata. **2.350 L;** ☎0723.611.629/ 0735.516.687 spalatoriaelisse@gmail.com

1736. **Receptioner** marfa receptie si control cantitativ si calitativ a marfii ce intra in depozit, pregatire comenzi, depozit legume-fructe, zona Metro, Voluntari. ☎0728.998.230

1737. **Receptioner,** Best Western Stil Hotel, fata/baiat,. Aviatiei, metrou Aurel Vlaicu. Oferim 13 salarii pe an, cazare gratuita, concediu platit 22 zile/an cu cazare platita pe litoral. Asteptam CV la receptie; ☎021.233.39.90 office@hotelstil.ro

1738. **Receptioner,** lucru in ture, putem oferi si cazare, cu sau fara experienta, lasati sms cu datele de contact, locatia se afla la Pustnicul, Branesti, in afara Bucuresti, se ajunge cu ratb 458. **2.500 L;** ☎0767.079.463

1739. **Receptionera** Salon Say Yes, sector 3 Piata Muncii, angajeaza receptionera, program de lucru o zi cu o zi, salariu motivant, carte de munca. ☎0744.643.726

1740. **Receptionera** clinica stomatologica, clinica stomatologica situata in sector 2, str. Avrig (zona Obor) angajam receptionera. CV-urile pot fi trimise la adresa de mail. Persoana serioasa, studii medii sau superioare. office@sanadent.ro

1741. **Receptionera** cu experienta in salon Receptionera cu experienta in salon angajeaza Salon Eva din Auchan Titan,Dr Taberei si Militari ☎0721.328.302 vladeugenia40@gmail.com

1742. **Receptionera curatatorie haine. Responsabilitati: verificare, etichetare, ambalare articole de imbracaminte si introducerea datelor in aplicatie. Program: 1 zi cu 1 zi. Salaru 2.200 lei + bonus atingere obiective. Experienta: nu necesita expereinta, pregatirea se face la locul de munca. Zona Selgros Pantelimon. Detalii la: ☎0734.964.041**

1743. **Receptionera** hotel cu sau f?r? experienta, buna cunoscatoare a limbii engleze la nivel conversational, responsabilitate, corectitudine, spirit de munca in echipa. Relatii la tel., ☎0729.881.116/ 0722.310.005 marius@irisa.ro

1744. **Receptionera** hotel Castelnor, Paltinis jud. Sibiu oferim salariu atractiv, sistem bonificare, bonuri de masa, transport, mediu de lucru profesionist. Asiguram instruire ☎0734.899.239 office@castelnor.ro

1745. **Receptionera** pentru Andreea Beauty Salon, salon de infrumusetare, locatia aflata in sector 2, Sos. Iancului nr. 6. Program o zi cu o zi, un weekend-end liber unul lucrator (14/15 zile lucratoare/luna). Salariu 1.600 Lei + comision ☎0724.542.277 salon.andreea@ymail.com

1746. **Receptionera** pentru salon de infrumusetare. Pentru programare interviu sunati la: ☎0723.500.001

1747. **Receptionera** sala fitness Calea 13 Septembrie nr 221-225, sector 5, program 8 ore, contract, de la 1600 lei, aspect fizic placut. **1.600 L;** ☎0765.614.724 burcus_ionut@yahoo.com

1748. **Receptionera,** pentru salon infrumusetare lux, zona Calea Mosilor, intersectie Eminescu, Pizza Hut, Dacia, langa cofetaria Ana Pan. Experienta in domeniu, cunostinte PC: Excel, Word. Seriozitatate, profesionalism, receptiva, salariu+comision. ☎0742.320.088/ 0744.499.555 cristina@wic.ro

1749. **Receptionera,** salon intretinere corporala receptionere cu/fara experienta. Venituri minim 3000- 4500 lei, program 12/24. Cunostinte medii de limba engleza si operare pc. **4.000 L;** ☎0731.318.888

1750. **Receptionere,** Expocenter Hotel angajam cu contract de munca permanent, salariu atractiv, engleza, ture, zona Casa Presei. Urgent. **2.500 L;** ☎0744.569.999

1751. **Receptionere/ casiere pentru salon infrumusetare, salariu 2200 ron/ 2400 ron/ 17 zile, CM achitata de societate, zonele Calea Rahovei, Drumul Taberei, Titan, Berceni, Iancului; ☎0724.133.585/ 0721.000.376**

1752. **Receptionist** service reprezentanta service camioane si remorci angajam receptionist service cu fac. transporturi. Autovehicule Rutiere ,necesar experienta, oferim conditii bune de lucru, bd. Preciziei nr.11, CV la email, ☎0749.102.608/ 0749.102.603 resurseumane@edparts.ro

1753. **Receptionist** service, reprezentanta service camioane si remorci angajam receptionist service cu fac. transporturi AR, cu experienta, oferim conditii bune de lucru, venituri lunare intre 2.000-4.500 L, bd. Preciziei, CV la email **4.500 L;** ☎0749.102.608/ 0749.102.603 resurseumane@edparts.ro

1754. **REMAT** Bucuresti Sud angajeaza muncitori necalificati la depozitul Carrefour Colosseum (Chitila), Carrefour CEFIN, Carrefour Grand Arena (Berceni). Participa la sortarea materialelor si deseurilor (folie/ carton/hartie). Oferim salariu motivant, decontarea transportului la si de la locul de munca, tichete de masa, contract individual de munca pe perioada nedeterminata. Sunati la tel., Interviuri: Sos. Berceni Fort nr. 5, sector 4, Bucuresti; ☎0730.202.319

1755. **Remnatholding** angajeaza muncitori necalificati pentru parcul logistic Militari km 13 (Autostrada A1, Pitesti). Participa la sortarea materialelor si deseurilor (folie/ carton/ plastic)/ alimentare prescontainere. Oferim salariu motivant, decontarea transportului la si de la locul de munca, tichete de masa, contract individual de munca pe perioada nedeterminata. Interviuri: Sos. Berceni Fort nr. 5, sector 4, Bucuresti; ☎0724.343.454

1756. **Reprezentant** vanzari cu experienta pentru importator piese wabco si service camioane si remorci, oferim conditii bune de lucru, salariu fix de la 2200 lei, bonus vanzari, in Bucuresti si tara, **5.000 L;** resurseumane@edparts.ro

1757. **Reprezentant** vanzari piese camioane si remorci cu experienta pentru importator piese si service camioane si remorci, oferim conditii bune de lucru, venituri lunare intre 3.000-6.000 Lei, in Bucuresti si tara, CV la email: **6.000 L;** ☎0749.102.608/ 0749.102.603 resurseumane@edparts.ro

1758. **Reprezentant,** agent vanzari domeniul instalatii Dorim sa ne extindem echipa cu un reprezentant de vanzari in domeniul produselor de instalatii in zona Moldova ☎0732.334.343 teianu.alexandru@gmail.com

1759. **Responsabil** achizitii prin SEAP, service camioane si remorci, cu cunostinte in licitatii publice si juridice pentru gestionarea ofertelor in SEAP, oferim un pachet atractiv de venituri lunare, cerem experienta, CV la email **4.000 L;** ☎0749.102.608/ 0749.102.603 resurseumane@edparts.ro

1760. **Responsabil** curatenie apart de lux regim hotelier cautam responsabil curatenie, pentru apartamente de lux in regim hotelier, pentru zona centrala. Beneficii: program flexibil, salariul atractiv 2100 lei, bonusuri, carte de munca; **2.100 L;** ☎0723.311.020 office@citylifesuites.eu

1761. **Responsabil** unitate Simigeria Luca Stefan cel Mare, Perla. Experienta in domeniul alimentatiei publice este un plus. Atributii generale Responsabil unitate - Coordonarea echipei (aprox. 10 persoane / tura); - Acordarea de suport echipei in indeplinirea sarcinilor legate de productie; - Primirea noilor angajati si integrarea lor in echipa; - Realizarea comenzilor de marfa si ulterior, receptia acestora; - Intocmirea documentatiei zilnice si verificarea indeplinirii standardelor de calitate si regulilor interne de functionare. Pachet salarial avantajos! Pentru mai multe detalii, ne puteti contacta telefonic, Oana; ☎0724.630.475

1762. **Responsabil,** conducator gestiune candidatul ideal: cunostinte de baza de contabilitate de gestiune/ control de gestiune, cunostinte operare PC Word, Excel, Ms Office, lucru cu gestiuni de materii prime si produse finite,

LOCURI DE MUNCĂ

1822. **Shaormar** cu experienta, salariu 3000 lei, se lucreaza 1 zi da,1 nu, taxiu decontat, 1 masa calda, cm perioada nedeterminata, zona Berceni, se ofera 1 masa calda zilnic. **3.000 L;** ☎0773.316.497

1823. **Shaormar** cu sau fara experienta angajam shaormar cu sau fara experienta, seriozitate, program in ture, masa asigurata, carte de munca. Detalii la telefon dupa ora 9.30; ☎0722.320.341

1824. **Shaormar,** mister Kebab isi mareste echipa cu shaormar experimentat. Program 5 cu 2, masa gratuita, tips, bonusuri, carte de munca. Bd. Aerogarii, Baneasa; **3.500 L;** ☎0721.303.303

1825. **Shaormari cu experienta, ajutor de shaormari pentru Socului Kebap. Salariu avantajos; ☎0764.673.064**

1826. **Simigeria** Luca angajeaza vanzatoare cu sau fara experienta. Puteti sa ne cunoasteti si sa deveniti colegi. Cautam o persoana comunicativa, cu zambetul pe buze si cu o atitudine pozitivia. Program 8 ore, salariu 2.300 lei, Alin, **2.300 L;** ☎0744.783.217

1827. **Simigeria** Patrick angajeaza lucrator comercial/ casier pentru punctul de lucru din Vulcan Value Center; ☎0721.591.176

1828. **Slavarea Puls angajeaza ambulantier/ conducator auto. Relatii la tel. ☎0219290**

1829. **Slefuitor** metale angajam urgent, cu sau fara firma experienta,Suntem o firma producatoare de utilaje in industria alimentara din inox. Oferim: Contract perioada nedeterminata, salariu motivant, transport; **2.500 L;** ☎0752.090.192 daniela.stefan@valmix.ro

1830. **Slefuitori** pentru mici accesorii de alama, staniu, zamac si muncitori necalificati pentru acelasi atelier. Relatii la telefon ☎0733.981.075/ 0733.981.073 gioiello@gioiello.ro

1831. **Societate comerciala angajeaza doamna contabila primara si facturare; ☎021.450.16.04**

1832. **Societatea** Ayt Lider Grup angajeaza personal, macelar cu experienta, ajutor macelar (experienta minima), sef magazin (cu experienta anterioara), vanzatoare la vitrina asistata, lucrator comercialmarket), femeie pentru intretinere curatenie. Cerinte: persoane serioase, abile, punctuale, dornice de avansare. Oferim: pachet salarial atractiv (peste piata), contract de munca, concediu acordat. Zona de lucru: Sebastian, Rahova, ☎0770.929.398

1833. **Sodexo** angajeaza ingrijitori cladiri, zona Pipera, personal curatenie, in zona Pipera, program 06:00-14:00/12:00-20:30. Oferim salariu, tichete de masa, masa inclusa, bonusuri lunare in functie de performanta, prime. Tel. ☎756202757

1834. **Sofer** angajam coleg serios si responsabil pentru postul de sofer livrator. Program I-v 09:00-18:00+2 sambete pe luna 2 ore/zi. Oferim 2500 lei+300 lei bonuri de masa. ☎0729.699.825

1835. **Sofer** angajez sofer pentru comunitate pe autoutilitara duba de 3,5 tone. Cerinte: seriozitate si ceva experienta pe comunitate. Informatii la tel ☎0760.478.526

1836. **Sofer** Aprovizionare, locatia Herastrau, contract de munca, program luni-sambata, ☎0733.444.800/ 0733.444.800

1837. **Sofer** categoria B cu experienta angajez pentru curierat rapid pe Bucuresti. Conditii de angajare: cazier curat, domiciliul in sectorul 6, 5, studii 12 clase, ☎0722.383.901

1838. **Sofer** categoria C, angajez pentru distributie in tara. ☎0763.667.720

1839. **Sofer** Fabrica de mobila cu sediul in Bucuresti, zona Cora Rahova, angajeaza soferi pentru transport si montaj mobila. **2.000 L;** ☎0741.252.523 stillmob2017@gmail.com

1840. **Sofer** firma de transport si curierat, angajam sofer cu permis categoria B, program full-time. Se ofera salariu motivant si bonus de performanta. ☎0773.751.863 razvan_basescu@yahoo.com

1841. **Sofer** firma distributie angajeaza sofer zona Afumati judetul Ilfov ☎0728.871.315 office@enkaolive.ro

1842. **Sofer** minim un an experienta an domeniul curieratului pt Bucuresti. Salariu 2300 net+contract de munca perioada nedeterminata. ☎0762.061.205 Damiano81@yahoo.com

1843. **Sofer** NAN Logistic recruteaza sofer categoria B, autoutilitara 3.5 tone. Responsabilitati: livrarea materialelor in conditii de siguranta. Conducerea autovehicului cu o capacitate de maxim 3.5 tone; ☎0742.144.747 gabriela.socol@nanevents.ro

1844. **Sofer** pe masina firmei in relatia cu UBER. Detalii la telefon, **2.000 L;** ☎0784.039.818/ 0726.449.876

1845. **Sofer** profesionist in zona Otopeni (Balotesti), Ilfov pentru camion 7.5 tone, 12 tone si 18 tone (categoria , C), transport intern (in tara) de marfuri generale, **3.000 L;** ☎0720.256.464

1846. **Sofer** SC Poseidon Distribution angajeaza sofer si manipulator distributie apa Bucuresti; ☎0748.110.514

1847. **Sofer** agabaritic societate de transport agabaritic angajam soferi profesionisti. Experienta si atestaul pentru transport agabaritic sunt necesare. Efectuam doar transporturi in tara. office@improdex.ro

1848. **Sofer aprovizionare, permis categoria B pentru restaurant sector 2, salariul saptamanal 2.000-2.200-2.600 lei/luna+ o masa/zi; femei de serviciu si vase; ☎0772.123.277**

1849. **Sofer** autocamion Abroll, 5000 lei/luna angajam soferi profesionisti pentru autocamioane. Se cere experienta minim 3 ani si disponibilitate pentru deplasari in tara. Se poate oferi si cazare. Salariu 3900 lei+50 ron diurna pe zi+bonus. **5.300 L;** ☎0725.333.503

1850. **Sofer** autoutilitara 3.5t cerinte: permis cat. B, atributii: intocmire documente de transport, incarcarea - manipularea marfurilor/ deseurilor de fier, carton, plastic, diverse, de la firme. Detalii la tel. **2.500 L;** ☎0759.013.277 office@idealconsulting.ro

1851. **Sofer** autoutilitara 3.5t -Th. Pallady candidatul trebuie sa detina permis de conducere categoria B, fara incidente majore. Program luni-vineri, 9-18. Incarcare - colectare ambalaje + deseuri conform contract de la persoane juridice. **2.500 L;** ☎0759.013.277 office@idealconsulting.ro

1852. **Sofer** B pentru montaje reclame luminoase in sector 6 zona Dedeman Militari, cu carte munca, program Lu-Vi 8-16, salariu motivant si bonusuri pentru performanta. Avem de lucru tot timpul anului, ☎0720.708.090

1853. **Sofer** bascula articulata in cadrul transportului de agregate. Depozit comuna Partelimon. Salariu intre 5000-7000 lei. Mai multe detalii la telefon. **5.000 L;** ☎0721.249.083 madalina_pestritza@yahoo.com

1854. **Sofer basculanta 8x4 cu experienta pentru firma constructii, garaj in localitatea Chitila. Se ofera cazare gratuita si facilitati la transport. Salariu brut de la 4.600 lei lunar; ☎0752.141.874**

1855. **Sofer** C+E Caut soferi pentru auto categoria C+E, duba frig, curse pe intern, in weekend masina stationeaza la Bucuresti. ☎0768.954.635

1856. **Sofer** camion 7,5 to, garaj Magurele, distributie Bucuresti; ☎0744.574.574

1857. **Sofer** camion pe comunitate Sofer camion pe comunitate. Plati: diurna (71 euro/zi cu plati saptamanale), salariu de aprox. 270 euro/luna. Se lucreaza 2 luni/2 saptamani (concediu de 10 saptamani/an). ☎0743.213.808 administration@transeurope.ro

1858. **Sofer** camion salariu atractiv Angajez sofer camion, salariu si bonusuri atractive, detalii la tel. ☎0763.973.993

1859. **Sofer** camioneta 3,5 tone, firma de constructii angajeaza soferi pentru camionete de 3,5 tone. Sediul este in Domnesti, Ilfov, ☎0722.271.606/ 0723.567.941

1860. **Sofer** cat B C E angajez sofer profesionist pentru ansamblu tir 24 tone prelata. ☎0766.536.179

1861. **Sofer** cat B, duba cub 3,5 To, sofer pentru curierat pe masina de 3.5T, dubita cub. Din zona sector 5 sau illfov aproape de Magurele. Cazier curat si 9 clase. Salariu 2000 ron. Program lu - sa. Detalii la telefon. **2.000 L;** ☎0722.271.993 mafspedition@gmail.com

1862. **Sofer** cat C, zona Teodor Pallady, sector 3, angajam sofer categoria C. ☎0737.523.284

1863. **Sofer** cat. B angajam sofer cat. B, minim 3 ani experienta, fara cazier. Rel. tel. ☎0764.402.441

1864. **Sofer** cat. B, salariu 3.300/luna + 200 lei pt. transport din Ilfov, zona Nord, sector 2; operator facturare (2.500 lei/luna), muncitori in constructii dezvoltatori 2.500 lei/luna; fochist (cacator paine); agent vanzari - studii superioare (vechime in domeniu 5 ani); contabil ev. primara. Astept provincia; ☎0736.096.057

1865. **Sofer** cat. C, rog seriozitate; ☎0765.501.818

1866. **Sofer** categoria B firma catering in zona Aviatei pe langa statia de metrou Aurel Vlaicu) angajeaza sofer, programul este de luni pana vineri, se ofera masa, detalii telefonic. ☎0726.262.873 anna_simion27@yahoo.com

1867. **Sofer** categoria B pe masina 3,5T. Pentru mai multe detalii, va rog sa ma contactati telefonic **2.400 L;** ☎0749.034.335 translogisticnad@yahoo.com

1868. **Sofer** categoria B pentru Bucuresti, rugam seriozitate ☎0727.737.767

1869. **Sofer** categoria B pentru distributie produse. Oferim salariu motivant + tichete masa; ☎0728.914.515

1870. **Sofer** categoria B pentru transport marfa pe tara. Se face un circuit pe toata tara, nu sunt curse fixe, se cara orice fel de marfa 95% paletata. Varsta minima 25 de ani. Se lucreaza cu CMR **3.000 L;** ☎0786.519.706 maitransportsrl@gmai.com

1871. **Sofer** categoria B, (duba de 3,5 tone) cu experienta pentru distributia de produse de panificatie, patiserie si cofetarie in zona Bucuresti. Program 5:30-14:30 (5 zile/ saptamana cu 2 zile libere). Distributie doar in Bucuresti ☎0724.322.000 hr@anapan.ro

1872. **Sofer** categoria B, firma cu sediul in Afumati angajeaza sofer,oferim salariu atractiv, o masa/zi, asiguram transport din zona Colentina. ☎0721.267.936/ 0721.267.936 platinambalaje@gmail.com

1873. **Sofer** categoria B, pentru Cora Pantelimon, oferim: bonuri de masa, prime, sporuri, abonament medical la o clinica privata, decont transport, plata la termen, stabilitate si evolutie profesionala ☎0757.094.291 omoraru@cora.ro

1874. **Sofer** categoria B, manipulant marfa Sofer manipulant marfa. Firma de productie utilaje pt. ind. alimentara angajeaza sofer pentru transport marfa, transport salariati la clienti, activitati de manipulare marfa, gestionare parc auto. **2.200 L;** ☎0752.090.192 daniela.stefan@valmix.ro

1875. **Sofer** categoria B, transport international marfuri, cu experienta si seriozitate, pentru curse internationale doar pe comunitate. Salariu 45 euro/zi, bonus anual 750 euro, carte de munca, perioada de lucru 5 saptamani cu 7-10 zile libere, ☎0758.057.803 angajam.sofer@gmail.com

1876. **Sofer** categoria C Livrare rapida fara receptie. Camioane frigo12 to. Camionul revine la garaj zilnic. Se lucreaza20-22 zile/luna. Decontare motorina. Necesar experienta, garaj B-dul Timisoara, sector 6, salariu minim 4500 lei **1.000 €;** ☎0771.672.873 dan.aftrans@gmail.com

1877. **Sofer** categoria C+E, pentru transport intern sau extern. Cap tractor Euro5 EEV si semiremorca frigorifica. Cer si ofer seriozitate ☎0737.540.879

1878. **Sofer** categoria C, camion 12 tone pt subcontractor Urgent Cargus , necesar cazier judiciar; atestat transport marfuri generale; ultima diploma de studii, card tahograf, se lucreaza de luni-vineri. 11:00-19:00. **2.700 L;** ☎0723.653.970 mcatraficmotor@yahoo.ro

1879. **Sofer** categoria D cu atestat microbuz, curse speciale, posibilitate angajare si pensionar; ☎0720.459.591

1880. **Sofer** categoria D pentru curse speciale in Bucuresti si in judetul Ilfov; ☎0737.373.146/ 0723.694.128

1881. **Sofer** categoria D pentru microbuz si autocar, pentru curse speciale pentru Bucuresti si Ialomita; ☎0723.694.128/ 0737.373.146

1882. **Sofer** categoria D cu atestat, pentru firma transport persoane cu sediul in Bucuresti. Informatii tel. ☎0786.355.169 pacifictur@yahoo.com

1883. **Sofer** categorie B Angajam sofer pentru patiserie si panificatie, in sectorul 5 si 4. ☎0741.078.090

1884. **Sofer** categorie B distributie Bucuresti, Ilfov, Societate Comerciala de distributie produse Alimentare angajeaza conducator auto categoria B pentru livrari in Bucuresti si Ilfov. ☎0722.223.877 miranrom@hotmail.com

1885. **Sofer** comunitatea europeana cerinte: permis conducere cat. B, duba 3.5t, experienta constituie un avantaj, engleza nivel minim/ mediu. Disponibilitate de lucru in Europa de vest pentru 3035 zile cu pauza de 7 zile. Preferabil cu domiciliu pe raza jud. Bucuresti, Ilfov, Pitesti, Olt, Dolj, Valcea. Se ofera contract de munca cu forme legale, seriozitate in relatiile contractuale. Salariu incepand cu 1.400 euro pana la 1.750 euro/ 35 zile ☎0784.949.635 karina19_ro@yahoo.com

1886. **Sofer** cu experienta autocamion 3,5 tone, locale, Bucuresti ☎0722.711.117

1887. **Sofer** cu masina firmei pentru Uber si Taxi Fy conditii permis auto minim 1 an, salariu fix, bonusuri. Detalii la, **2.000 L;** ☎0784.039.818/ 0726.449.876

1888. **Sofer** curier Bucuresti, livrare/ ridicare plicuri/ colete in Bucuresti, permis cat. B, forta de munca rezistenta la stres si program prelungit. Salariul incepand de la 1.900 Lei net luna, auto acasa, depozit in sos. Alexandriei 99A Bragadiru **2.000 L;** ☎0722.632.850 nicu.enache@bookurier.ro

1889. **Sofer** curier livrare/ ridicare colete in sector 1, permis cat. B, forta de munca, rezistenta la stres si program prelungit. Salariul porneste de la 1.900 Lei net luna. Auto acasa, depozit in Sos. Alexandriei 99A Bragadiru, **1.900 L;** ☎0766.833.328/ 0722.632.850 nicu.enache@bookurier.ro

1890. **Sofer** de taxi cu atestat, pe Logan cu gaz colantate la taxi Pelicanul, Sprinter si Expres Taxi Titan, la plan de 500 - 600 Lei pe saptamana. Oferim la ramanere pe o perioada de 10 luni 1 an jumate in functie de masina ☎0767.621.745

1891. **Sofer** de taxi, angajez la plan 24h pe masini Dacia Logan, an fabricatie 2016-2018, licente Bucuresti si Ilfov ☎0774.624.345

1892. **Sofer** distributie Angajam sofer distributie carburi pentru gratar. ☎0722.222.602 office@hssupplycompany.com

1893. **Sofer** distributie angajam sofer distributie in Bucuresti, permis categoria b, program de zi, autoutilitare 3.5 t, salariu motivant, forme legale de angajare; ☎0751.873.793 gkpoilgroup@yahoo.com

1894. **Sofer** distributie in Bucuresti si zonele limitrofe. Pachet salarial motivant, 2.400 Lei net ☎0737.006.760 recrutare@denizzi.ro

1895. **Sofer** distributie bauturi, Dagmar angajeaza sofer cat. B pentru distributie bauturi pt. depozitul din sos Chitilei, sect 1 Bucuresti. Relatii la tel intre orele 09 00 - 18 00 ☎0722.226.579/ 0722.317.406 radu.rizescu@gmail.com

★★★★★★★★★★★★★★★★★★★

1896. **SOFER DISTRIBUTIE BIROTICA FIRMA DE BIROTICA SI PAPETARIE CU SEDIUL IN ZONA CET PROGRESUL, ANGAJEAZA SOFER CATEGORIA B PE MASINA DE 3.5 TONE, PENTRU DISTRIBUTIE MARFA IN BUCURESTI. OFERIM: SALARIU, CARTE DE MUNCA, TRANSPORT. PENTRU DETALII VA ASTEPTAM LA INTERVIU DE LUNI PANA VINERI INTRE ORELE 12.30-16.00. ADRESA: STR. POGOANELOR, NR.147, SECTOR 4, BUCURESTI. ☎0749.998.639**

★★★★★★★★★★★★★★★★★★★

1897. **Sofer** distributie categoria C, dorim coleg pentru distributie profile PVC. Camioane noi Mercedes Aktros automate. Salariu net 3300 Ron. Program L-V 9-17. Cursele sunt in general in limita unei zile de lucru. **3.300 L;** ☎0745.031.031

1898. **Sofer** distributie, SC Tordai Hair Cosmetics SRL, unic importator al produselor cosmetice Kallos, angajeaza sofer cu experienta pentru distributie in Bucuresti, Pitesti si Constanta, ☎021.460.08.45 george_tordai@yahoo.com

1899. **Sofer** distributie, Incinta Faur, in Bucuresti si zonele limitrofe. Pachet salarial atractiv. ☎0799.880.884 office@regencycompany.ro

1900. **Sofer** domeniul instalatiilor, categoria B. Angajam instalator cu permis, categoria B. ☎0732.335.050 teianu.alexandru@gmail.com

1901. **Sofer** Fiat Doblo Norma partiala Cal. Ferentari, biserica Armistitiului angajam sofer Fiat Doblo. Program luni-sambata 9:30-14:00. Salariu 1000 lei net negociabil. Experienta in domeniu constituie avantaj. **1.000 L;** ☎0773.967.527 petre@smartdesert.ro

1902. **Sofer** interventie, Civis Paza angajeaza soferi monitorizare si interventie conditie obligatorie experienta in domeniu si atestat pentru paza, salariu 2400 tichete incluse + bonusuri, program in ture. Rel luni-vineri intre 08-15. ☎0723.602.909 traian.pirvan@civis.ro

1903. **Sofer** livrari mobilier sofer categ B pentru livrari, manipulare, incarcare mobilier, Bucuresti si imprejurimi. Se cere cunoastere buna a capitalei si stare de sanatate foarte buna. Depozit Popesti Leordeni. **3.000 L;** ☎0745.227.221 laramodul@gmail.com

1904. **Sofer** livrator pentru Socului Kebap; salariu avantajos ☎0764.673.064

1905. **Sofer** livrator curierat si ajutor sofer Firma de curierat cu sediul in sector 2 cauta sofer si ajutor de sofer (manipulant marfa) pentru livrari. Se ofera un mediu de lucru stabil, placut, salarii foarte motivante, telefon. Interviu la ☎021.252.00.46/ 0735.885.544 office@bestcourier.ro

1906. **Sofer** livrator restaurant. Angajam soferi livratori cu masina noastra sau cu masina dv/ 15 zile pe luna 12 ore pe zi, o masa calda pe zi, ☎0733.304.606

1907. **Sofer** Paltinis, jud. Sibiu, sofer administrativ/aprovizionare pentru hotel din Paltinis, jud, Sibiu. Salariu atractiv, bonuri de masa. ☎0734.899.239

1908. **Sofer** pe masina firmei, partener Uber angajez pentru aplicatii online **4.000 L;** ☎0732.273.642/ 0784.039.818

1909. **Sofer** pentru transfer Otopeni, soc. transport persoane cu sediul in Bucuresti, sector 2, angajeaza soferi cu categoria B pentru transfer Otopeni. Rel. la: ☎0730.333.453 hr@cdy.ro

1910. **Sofer** pentru transport produse de patiserie Simigeria Luca angajeaza sofer pentru transport produse de patiserie. Oferim carte de munca, program o zi/o zi sau de luni pana vineri. Pentru mai multe detalii, ne puteti suna la nr Stefan. ☎0742.287.664/ 0744.783.217 recrutare@simigerialuca.ro

1911. **Sofer** personal pentru toate activitatile companiei si ale directorilor. Companie situata in zona centrala Bucuresti.Candidatul trebuie sa detina permis auto minim de 5 ani ☎0758.096.020 artimplant.ro@gmail.com

1912. **Sofer** profesionist angajam pentru firma de distributie bauturi, zona Giulesti, salariu atractiv. Mai multe detalii la telefon; ☎0722.229.927

1913. **Sofer** profesionist detinator de permis categoria C+E si card tahograf. Se respecta timpii de condus si weekendul acasa. Salariu cu posibilitatea de suplimentare. Se lucreaza pe Mercedes Actros Euro 6 la prelata. **4.500 L;** ☎0735.552.682

1914. **Sofer** profesionist livrare rapida fara receptie. Camioane frigo12 to. Camionul revine la garaj zilnic. Se lucreaza20-22 zile/luna. Decontare motorina. Necesar experienta, garaj B-dul Timisoara, sector 6, salariu minim 4.500 lei. **4.500 L;** ☎0771.672.873 dan.aftrans@gmail.com

1915. **Sofer** profesionist pentru societate de transport marfa, camion 7.5 t si 12 t+remorca, pe relatia Romania-Bulgaria, salariu atractiv + diurna. **6.500 L;** ☎0722.727.137

1916. **Sofer** profesionist B+C+E, societate de transport angajeaza sofer profesionist tir pentru transport intern in Romania. ☎0722.334.643

1917. **Sofer** profesionist C+E, transport marfuri generale pe teritoriul Romaniei.Necesar card tahograf si atestat de marfuri pentru camioane de 20to MTMA ☎0740.252.925 attila@royaltrans.ro

1918. **Sofer** profesionist camion 7,5 t si ajutor mecanic Mecano Valmar angajeaza sofer profesionist cu categorie C si E pentru transport utilaje. Soferul trebuie sa aiba obligatoriu atestat. Locatia platformei este in Buda, Bragadiru jud. Ilfov, ☎0784.293.112/ 0784.293.112 valimindru47@gmail.com

1919. **Sofer** profesionist cu experienta minim 5 ani, duba frig, prelata, 20 tone, ruta Romania - Grecia tur-retur; ☎0722.711.117

1920. **Sofer** profesionist curse in RO pentru firma transport marfa categoria B, 3,5 tone, ?i B, C, E pe MAN 7,5 tone pt. curse regulate in tara, atestat marfa, card tahograf, ADR daca e posibil, f. medicala, psiho. Cu domiciliu Buc/IF. ☎0722.456.806

1921. **Sofer** profesionist posesor permis cat. B, C, urgent cautam sofer intern care sa detina card tahograf, atestat marfa, cunoscator mecanica pt. societate de transport/ logistica din Bragadiru. ☎0735.335.566 cargo_service_it@yahoo.com

1922. **Sofer** profesionist, categorie B, pentru curse locale, program de zi, salariu intre 2.000 ron si 2.500 ron. Mai multe detalii, administrator Kyds Trans Speditions SRL. **2.000 L;** ☎0765.480.044/ 0734.066.711 office@kydstrans.ro

1923. **Sofer** Restaurant, delivery Restaurant in Mall Sun Plaza angajam sofer delivery, program L-V :11:00-21:40 ultima comanda primita. Salariu 2.000 lei. **2.000 L;** ☎0737.626.454 Bamboofood@gmail.com

1924. **Sofer** scoala si gradinita particulara, in Pipera, cu experienta pentru transport copii si personal scolar. ☎0784.296.843 gradinita_tinkerbell@yahoo.com

1925. **Sofer** si lucrator in depozit in sector 3 ☎031.101.14.26 AIDA_COSMETICS@YAHOO.COM

1926. **Sofer** T.I.R. tur-retur cu experienta sau incepator, card tahograf, cunostinte elementare mecanica reprezinta un avantaj, resedinta in Bucuresti Pt curse tur retur Ro-Slo-It-RO. Pt detalii sunati la tel. ☎0724.320.901

1927. **Sofer** taxi pentru Dacia Logan. Meridian licenta Bucuresti, ☎0774.496.263

1928. **Sofer** taxi urgentangajez soferi taxi, masini colantate la Meridian. ☎0768.265.805 DANYACTETOP@GMAIL.COM

1929. **Sofer** taxi 12/24 h pe Dacii Logan (benzina + gaz), licente Bucuresti. Pot fi date si "la ramanere"; ☎0766.569.144

1930. **Sofer** taxi 24 h, echipaj, Angajez sofer taxi fara probleme in cazierul taxi/datorii. Logan 2014-2019. Licenta Bucuresti. Plan logan 2019 0 km-130 ron/80 ron echipaj. Plan logan 2014-2016-120 ron/75 ron echipaj. Zile legale libere ☎0754.024.911

1931. **Sofer** taxi cu atestat la 12/24 zona Titan, Postavarului, 1 Decembrie sau Bobocica; ☎0744.489.073

1932. **Sofer** taxi cu atestat pt. Logan 2011, full, stare buna. Plan 100 Ron si 2 sambete libere/ luna ☎0761.047.140

1933. **Sofer** taxi, chiar si pensionar, cu carte de munca, la 8 ore, colantat la Speed Taxi sau ramanere; ☎0784.850.083/ 0736.681.374

1934. **Sofer** TIR pentru ruta Bucuresti - local si Pitesti. Salariu atractiv, program normal de lucru. Cursele se desfasoara in timpul programului de lucru.Solicitam experinta si minime cunostinte de mecanica ☎0768.954.635

1935. **Sofer** tir comunitate, firma Bucuresti angajeaza soferi cu experienta comunitate, Germania, Benelux, Franta, Uk etc. 8 saptamani cu doua concediu. Salariu fix si diurna. Man, Mercedes E6, conditii excelente. ☎0753.333.520 ezctr@doctorulderutilaje.ro

1936. **Sofer** tir, comunitate 2.325 euro, extra bonus Dan Cargo Logistic, soferi exclusiv pe comunitate: respectiv 8 saptamani lucrate/ 2 saptamani concediu, se plateste salariu 66 euro/zi, salariu 1285 lei, **2.470 €;** ☎0768.974.122 dsv.info@yahoo.ro

1937. **Sofer** tir, conducator auto C+E, angajez sofer profesionist pentru curse locale in Bucuresti, camion 40T. Garajul se afla pe soseaua chitila **3.000 L;** ☎0767.541.080

1938. **Sofer** transfer marfa pentru o fabrica industrie alimentara Pipera metrou, program d-j 7:30-16:00, salariu 2.200 lei, masa asigurata+decont transport. Inf. ☎0729.699.825 ana@wedohr.ro

1939. **Sofer** transport persoane, Angajeaza sofer cat. D din toata zonele tarii pentru Bucuresti. Oferim cazare, contract, salariu atractiv, conditii de munca decente, pentru mai multe detalii va rugam sa ne contactati; ☎0751.148.488 mirela.bobea@dlsbus.ro

1940. **Sofer** Uber, Bolt, Clever GO firma partener Uber, Bolt, Clever GO, autorizata pentru a efectua transport persoane in regim alternativ. Cautam soferi pentru a activa in acest domeniu. ☎0721.970.518

1941. **Sofer** vidanjor toalete ecologice categoria B Firma toalete ecologice angajeaza sofer categoria B.Salariu net 2500 lei plus bonuri de masa plus ore suplimentare !Rog seriozitate! ☎0723.556.308/ 0730.240.480

1942. **Sofer** YanGo, Bolt comision 15% - Firma licentiata Partener YanGo / BOLT cautam colaboratori.Comision 15% , fara alte taxe ascunse .Daca intr-o saptamana nu lucrati, nu se plateste comisionPeste 300 de soferi ne-au ales pe noi pentru seriozitate si promptitudineOferim suport 24/7 pentru orice problema intampinata de catre soferii nostri.Oferim training si sfaturi pentru folosirea aplicatiei intr-un mod cat mai eficient.Conditiile de colaborare cu firma nostra pentru YanGo / BOLTCerinte masina:-Masina nu mai veche de 15 ani cu AC; sunati daca masina este mai veche de 15 ani)-Stare Buna;-5 usi;-Talon de inregistrare;-Asigurare RCA valabila;Acte necesare sofer:-Buletin;-Permis de conducere minim 1 an);-Varsta minima 21 ani;-Cazier judiciar; de la orice sectie de politie gratuit pe loc)Comisionul de 15% se va opri saptamanalPlata se face saptamanal cash sau prin virmanet bancar (miercuri - joi)Pentru mai multe detalii va rog sa ne contactati telefonic.Telefon : 0726.875.907 **8.000 L;** ☎0726.875.907

1943. **Sofer,** firma de curierat angajeaza sofer pentru autoutilitara de 3.5 tone pentru o zona prestabilita. Zona este fixa. depozit Bucuresti-Ilfov. Cerinte: permis categoria B, cazier judiciar curat, domiciliu de preferat bucuresti, se ofera: contract de munca perioada nedeterminata, telefon de munca, salariul la timp, seriozitate, cautam o persoana flexibila , dispusa sa lucreze intr-o echipa de profesionisti, salarizarea: salariu 2300 ron, detalii Mihai, I-v, 8-17, **2.300 L;** ☎0767.843.865/ 0767.843.865 mihai.ilie.div@gmail.com

1944. **Sofer,** societate specializata in confectii metalice si carosari auto din sectorul 4 angajeaza sofer profesionist categoria B si C. ☎0749.161.336 liviu@cautis.ro

1945. **Sofer,** cat. B, minim 2 ani, experienta, market, zona Colentina-Obor, aprovizionare + diverse activitati, conditii foarte bune, salariu **2.500 L;** ☎0727.900.690 rusu2222@gmail.com

1946. **Sofer,** curier distributie Angajam sofer, curier distributie comenzi cu livrare la domiciliu in Bucuresti si Ilfov. Salariu avantajos, program o zi cu o zi. ☎0761.461.898

1947. **Sofer,** delegat evenimente, carnet conducere minim 3 ani, prezentabil, pentru firma catering evenimente sector 4, cu contract de munca. ☎0728.671.695/ 0785.600.118 office@ofertecatering.ro

1948. **Sofer,** livrari catering cu experienta, salariu motivant cu crestere anuala+ tips, zona Petre Ispirescu. ☎0766.301.835 raduma_90@yahoo.com

1949. **Sofer,** ospatar cu permis categ. B, pentru catering si evenimente, program luni-vineri 09:00-17:30 si 2 sambete/luna cu program redus. O masa pe zi, contract de munca, posibilitati de avansare, zona Morarilor, metrou Costin Georgian, **2.200 L;** ☎0726.946.544 birou@bucateperoate.ro

1950. **Sofer,** sofer montator pentru mobila Viilor 56, 3.000-3.500 lei, 8-17.30, 2 sambete libere; ☎0762.771.459/ 0727.127.729

1951. **Sofer.** Scoala particulara angajeaza sofer categoria D, cu experienta, pentru transport scolar; ☎0788.459.373

1952. **Soferi** angajam soferi urgent Uber in conditi avantajoase. Mai multe detali la telefon; ☎0768.265.805

1953. **Soferi** categoria B, C si E cu atestat si card. Asiguram gratuit cazare, masa si diurna. Asteptam provincia. Salarii atractive. Firma isi desfasoara activitatea in Bucuresti. Relatii intre 10.00-16.00. ☎0769.961.624

1954. **Soferi** Firma de transport angajeaza soferi profesionisti pentru distributie, camion 10 tone. Salariul atractiv, decontam transportul. Locatie garaj autostrada A1 Pitesti km 13-23. ☎0761.675.745 mircea.rapid@gmail.com

1955. **Soferi** categ C cu atestat, societate de reciclare posesori cat. C, cu atesat, pentru transport si manipulare deseuri de carton, hartie si plastic. Candidatii ideali trebuie sa fie persoane serioase si de incredere, **2.700 L;** ☎0723.670.538

1956. **Soferi** categ CE Societate de transport din Ilfov, Romania cauta soferi profesionisti, permis categ CE, card taho, atestat. Se accepta din orice localitate. Se lucreaza pe Euro V, bene cereale si prelate. Plata la timp **4.300 L;** ☎+40720797506 Intereurope.buildinvest@yahoo.com

1957. **Soferi** categoria B pentru distributie in Bucuresti. Relatii la telefon **3.000 L;** ☎0725.588.228/ 0725.588.288

1958. **Soferi** categoria B pentru distributie colete salariu 1.800 Lei net, bonuri de masa 300 Lei, tips,program luni-vineri 8 h/zi. Locatie Magurele, **2.100 L;** ☎0728.210.377

1959. **Soferi** categoria B, societate de reciclare, societate comerciala angajeaza soferi pt transport si manipulare deseuri de carton, hartie si plastic. Candidatii ideali trebuie sa fie persoane serioase si de incredere. Str V. Cascadelor, sect 6. **2.300 L;** ☎0723.670.538

1960. **Soferi** categoria C si E, soferi pentru camion si/sau tir, distributie in tara. Necesar categoria C si E. Salariu atractiv. Garajul este in Popesti-Leordeni, jud. Ilfov. ☎0723.623.490

1961. **Soferi** categoria D Firma germana angajeaza soferi autobuz (fara limba germana). Cerinte: Permis cat D + atestat transport persoane; Inca de la inceput, firma angajatoare va oferi cursuri gratuite de limba germana. **2.200 €;** ☎0770.413.551/ 00491722502938 office.1apersonal@yahoo.com

1962. **Soferi** cu atestat la 12/24 ore pentru companie de taxi; ☎0768.457.688

1963. **Soferi** cu masina proprie, restaurant Calea Grivitei angajam sofer cu masina proprie pentru livrari. program 2 cu 2, decontare combustibil, masa asigurata, 100 lei/zi. ☎0756.222.487 sonia.bistro46@yahoo.com

1964. **Soferi** livratori Angajam soferi pentru distributie apa plata la bidoane de 11 si 19L. Se ofera contract de munca, salariu 2.000 lei plus bonusuri cuprinse intre 200 si 400 lei. Cerinte: permis categoria B. **2.000 L;** ☎0739.767.898

1965. Soferi livratori Glovo, Uber Eats 7%, La Volan Activ Auto angajeaza soferi parteneri cu transport propriu (masina, bicicleta, trotineta electrica, scuter, motoreta) pentru livrari Glovo, venituri pana la 7000 lei lunar. Tel: 5.000 L; ☎0785.562.866 lavolanactivauto@gmail.com

1966. **Soferi** profesionist, caregoria B C+E, atestat, cartela tahograf pentru firma transport betoane, statia betoane Progresu Holcim Romania; ☎0722.584.703

1967. **Soferi profesionisti pentru autobasculanta 8x4, soferi profesionisti pt. autobasculanta articulata si trailer 40 tone, excavatoristi si buldoexcavatorist, personal cu experienta pe parte de office pt. firma transport sect. 6; ☎0722.100.178**

1968. Soferi pt Uber, varsta minima 40 ani. Angajm soferi pt Uber, pe masini Chevrolet Aveo pe Gaz, plata saptamanal + Bonusuri Saptamanale pt performanta. Informatii la tel; 4.000 L; ☎0722.609.073

1969. **Soferi** taxi la 12h sau echipaj taxi. Masini noi cu maxim 3 ani vechime, colantate la Speed Taxi si Dartex Masini Dacia Logan benzina + GPL. Autorizatii Bucuresti. ☎0733.956.240 silviu.soldatu@servicevhs.ro

1970. **Soferi** taxi cu atestat, Logan 0 km, dispecerat Cristaxi, la 24 h, **130 L;** ☎0744.377.851

1971. **Soferi** tir frigo curse tur-retur/ comunitate/ garaj. Angajam soferi profesionisti TIR cu experinta pe dube frigo. Domiciliul Bucuresti sau imprejurimi pentru curse turretur. Tari tranzitate Austria, Germania, Danemarca, Belgia, Olanda, Anglia, etc. Se ofera salariu pe tara, diurna. Angajam soferi profesionisti TIR cu experinta pe dube frigo. Domiciliul Bucuresti sau imprejurimi pentru comunitate, Timp de lucru flexibil. Se ofera salariu pe tara, diurna. Angajam sofer garaj de servire parc auto in tara, salariu motivant. Cerinte: documente necesare pentru a putea efectua transporturi internationale permis de conducere, atestat sofer profesionist, carte de identitate valabile, experienta in transporturi frigorifice pe rute internationale, cunoasterea aplicatiei de GPS si capacitatea de a se orienta in spatiu, persoana sociabila, responsabila, atenta la detalii, ordonata. Responsabilitati: cunoasterea si respectarea programului de lucru pentru un sofer profesionist, respectarea termenelor de livrare impuse de clienti, vigilienta si atentia sporita la verificarea documentelor la incarcare/ descarcare, urmarirea temperaturii marfii pe parcursul realizarii transportului. ☎0722.536.909 alin.iancu@denis-spedition.ro

1972. **Soferi** toate categoriile pentru transport distributie, depozit legume fructe, salariu avantajos, contract de munca, colaborare pe termen lung, Voluntari, Ilfov. ☎0728.998.230

1973. **Soferi** Uber, firma colaboratoare Uber, recruteaza soferi. Iti doresti sa ai un venit mai mare fara prea mult efort? Te asteptam pentru mai multe detalii la tel. ☎0722.513.354 lidia_georgiana_grosu@yahoo.com

1974. **Soferi** Uber, Varsta minima 40ani. Firma serioasa angajam soferi Uber sau Taxify pe masini Chevrolet Aveo pe gaz. Bonusuri pt performanta. Plata saptamanal. Pt mai multe informatii va rugam sa ne contactati telefonic; **4.000 L;** ☎

LOCURI DE MUNCĂ

2027. **Stivuitorist** pentru depozit la firma Zarea. Interviuri zilnic orele 10-16 la sediul din B-dul Bucurestii Noi nr. 176, sector 1. Transport: metrou statia Parc Bazilescu si autobuz 697 sau 112; ☎021.667.00.20 office@zarea.ro

2028. **Stivuitorist** Titan Mar angajeaza stivuitorist pentru depozit in Chiajna, vis-a-vis de Carrefour Militari. Salariu motivant, abonament medical clinica privata. Transport asigurat de la metrou Pacii. ☎0799.902.956 diana.onofrei@titanmar.ro

2029. **Stivuitorist,** cautam: persoane harnice si dinamice, cu atitudine responsabila, seriozitate, comportament agreabil fata de clienti si colegi, persoane fara fapte inscrise in cazier ☎0742.144.747

2030. **Stivuitorist,** PepsiCO Romania angajeaza pentru fabrica din Dragomiresti Deal. Oferim salariu, bonuri de masa 15 Lei; tichete cadou 70 Lei; transport asigurat; spor de noapte 25%; ore suplimentare 200% ☎0722.633.867 eduard.radu.contractor@pepsico.com

2031. **Stivuitorist,** producator de semipreparate din carne. Cerinte: studii medii, autorizatie ISCIR, experienta 2 ani, disponibilitate ture. Detalii la tel. 0799 933 172 sau e-mail eugenia.enescu@convenience.ro ☎0799.933.172 eugenia.enescu@convenience.ro

2032. **Stivuitorist,** Ploiesti, Regency Company angajeaza Stivuitorist in Ploiesti. Program de lucru fix, pachet salarial atractiv. ☎720990783 office@regencycompany.ro

2033. **Stivuitoristi** lame frontale, pentru depozit medicamente. salariu net 2.500 Lei, tichete. Program 08.30 - 17.00. L-V. Perioada nedeterminata. Locatie strada Rudeni. Asigurare transport de la Grozavesti **2.750 L;** ☎0737.814.574 resurseumane.cosmin@gmail.com

2034. **Stivuitoristi** si manipulanti de marfa. Angajam stivuitoristi si manipulanti de marfa- depozit Sos. Berceni. Pentru detalii sunati la tel. sau trimiteti CV la email; ☎021.407.52.35 resurse.umane@ramadanorth.ro

2035. **Stivuitoristi,** manipulanti, depozit Angajam manipulanti/stivuitoristi la Km 23, Bolintin Deal, autostrada A1, la 10 minute de Pacii, Militari. Salariu atractiv, un singur schimb, se manipuleaza marfuri generale. ☎0736.107.044 simona.nicolae@ekol.com

2036. **Strungar pentru atelier strungarie, Otopeni, Ilfov; ☎0721.946.922**

2037. **Strungar pentru atelier strungarie; ☎0721.946.922**

2038. **Strungar universal, atelier B-dul Timisoarea nr. 100, sector 6, Bucuresti. ☎0766.229.614**

2039. **Sudor** pentru constructii de hale metalice, structuri metalice, garaje, **4.000 L;** ☎0738.343.908 marius_cristian1980@yahoo.com

2040. **Sudor argon, lacatusi, slefuitor pentru confectii balustrade inox angajeaza firma din Bucuresti. ☎0762.584.457**

2041. **Sudor** electric gaz/instalator gaze, se ofera contract de munca, masina serviciu (Dokker). Salariu intre 3500-4000 Ron, **4.000 L;** ☎0761.115.116 dsf.project.retele@gmail.com

2042. **Sudor** electric. Angajam sudor-lacatus 2 in1, sudura electrica cu electrozi, conf. metal. usoare, punct de lucru Otopeni, str. Libertatii nr. 8, punct reper floraria Garden Plaza, statie autobuz ICSIT-MUA oferim cazare **4.000 L;** ☎0727.302.529 armopavsrl@yahoo.ro

2043. **Sudor** instalatii gaze naturale, SC Mga Construct SRL angajeaza sudor cu experienta. Activitatea se desfasoara doar in Bucuresti si Ilfov. ☎0722.738.170 mgaconstructsrl@yahoo.com

2044. **Sudor** MIG-MAG si TIG RSQ one SRL produce carenaje pentru masini-unelte, cu cerinte tehnice si estetice deosebite. Pentru punctul de lucru din Buftea, angajam doi sudori calificati MIG/MAG si TIG (barbat / femeie), cu experienta in montajul si sudarea tablelor subtiri. Conditii de lucru impecabile, remuneratie atractiva, programe de pregatire profesionala. Langa gara Buftea, aces facil cu trenul din Bucuresti, Ploiesti, Campina. Trimiteti CV-ul la email sau sunati la tel. ☎0731.355.150 info@rsq-one.com

2045. **Sudor** tig otel inox aluminiu, producator confectii metalice angajam sudor tig pentru confectii metalice inox si aluminiu. Firma infiintata in 1992 cu peste 25 de ani de activitate. Punctul de lucru se afla in Popesti Leordeni. ☎0744.654.339 raduiulianghita@yahoo.com

2046. **Sudor,** frezor, lacatus mecanic ne marim echipa si cautam, sudor, frezor, lacatus mecanic. Candidatul ideal: experienta pe un post similar minim 3-5 ani, abilitatea de a citi un desen tehnic, capacitatea de a lucra in echipaCandidatul ideal:experienta pe un post similar minim 3-5 aniabilitatea de a citi un desen tehniccapacitatea de a lucra in echipa (colectiv interdisciplinar) ☎0748.664.922 office@masina-engineering.com

2047. **Sudor,** instalator gaze, firma autorizata ANRE angajeaza sudor-instalator gaze cu experienta pentru: executie, verificari si revizii instalatii gaze naturale. Oferim: salariu atractiv, masina, telefon ☎0741.765.935 contact@proconstructo.ro

2048. **Sudor,** lacatus, pentru reprezentanta service camioane si remorci, cu experienta, venituri lunare 2000-3000 lei, conditii bune de lucru, Bd. Preciziei nr. 11, sector 6, metrou Industriilor, **3.000 L;** ☎0749.102.523/ 0749.102.608 resurseumane@edparts.ro

2049. **Sudori** 3500/luna. Angajam cu contract de munca, sudori Mig-Mag, pentru lucrari de intretinere si confectii metalice noi la fabrica din loc. Sindrilita, jud. If. Se cere seriozitate, experienta. Asiguram cazare + 2 mese. **3.500 L;** ☎0725.333.503

2050. **Sudori** electric Mig/Mag, tamplari, lacatusi, muncitori calificati si necalificati pentru firma confectii metalice usoare zona metrou Preciziei ☎0721.153.382/ 0787.626.675 micsam.servicecenter@yahoo.com

2051. **Sudori** electrici, sudori autogeni si CO2; ☎0724.456.182

2052. **Sudori** in argon, urgent, efectueaza lucrari de sudura in argon a structurilor si subansamblelor metalice realizeaza operatii de sudura ale echipamentelor industriale produse de societate (tancuri de stocare, vase, etc). **4.000 L;** ☎0752.090.192 daniela.stefan@valmix.ro

2053. **Sudori,** lacatusi, vopsitori industrial, ?ofer. Acceptam pensionari. Salariu 3.000-6.000 Ron brut. ☎0788.686.265

2054. **Sudori,** lacatusi confectii metalice, firma de constructii din Bucuresti angajeaza sudori si lacatusi confectii metalice. Oferim si cazare pentru persoanele din provincie. Salarii atractive: 160 lei/zi. **3.800 L;** ☎0744.755.507 raluca.trulica@axatc.ro

2055. **Sudori, lacatusi, montatori, vopsitori, muncitori necalificati pentru finisaj, slefuit si in vederea calificarii angajam pentru confectii metalice din fier forjat. Experienta constituie un avantaj, cu posibilitate de cazare. Salariu brut 3.000 lei; ☎0747.407.229**

2056. **Sudori,** lacatusi, muncitori necalificati Companie confectii metalice angajeaza sudori, lacatusi si muncitori necalificati. Se lucreaza in atelier si pe santiere in Giurgiu si Bucuresti. Salarii foarte bune. Se cere seriozitate si corectitudine. ☎0730.466.836 alexandramineea@yahoo.com

2057. **Sudori,** lacatusi, tehnicieni firme luminoase, bd. Timisoara zona Moinesti, fabrica reclame 20 ani vechime cauta persoane muncitoare, fara bautura/ injuraturi, lacatusi, sudori, tehnicieni, muncitori necalificati, conditii excelente, 2.500-4.000 Ron net **3.500 L;** ☎0720.708.090

2058. **Sudori,** lacatusi, vopsitori calificati si necalificati pentru atelier confectii si constructii metalice in zona Baneasa-Otopeni.Experienta in montaj confectii metalice constituie un avantaj. Salariu motivant si bonusuri, intre 2.000-3.500 Lei ☎0721.617.118 contact@metalcomplex.ro

2059. **Sun** beauty studio Sun beauty studio angajeaza hairstylist. ☎0723.080.104 office@sunbeautystudio.ro

2060. **Super** ospatar Tanar si nelinistit, intr-o echipa dinamica si stabila, cu beneficii multiple si un pachet salarial foarte bun. Contact tel. sau email: office@curteaberarilor ☎0735.861.681/ 0735.861.682 office@curteaberarilor.com

2061. **Supervisor** housekeeping pentru hotelul de 5 stele Sheraton Bucuresti. Experienta relevanta in Housepkeeping in hoteluri 4-5 stele. CV-urile se pot depune personal la receptia hotelului sau la adresa de email mentionata ☎021.201.50.00 hr@sheratonbucharest.com

2062. **Supervizor cu experienta pentru activitati de curatenie profesionala: contract nedeterminat, pachet salarial (salariu + tichete de masa + alte beneficii). ☎0735.883.335**

2063. **Supraveghetor** santier, desenator firma producatoare de compartimentari din sticla, angajam supraveghetor si/sau desenator. Elaborare deserie tehnice pentru comenzi, montaj si supraveghere echipe montaj. Cunostinte minime de autocad. **3.000 L;** ☎0786.124.787 virgil@infinitydivisions.ro

2064. **Taietor** ghilotina pentru tipografie tipografie in zona Baicului angajeaz? taietor ghilotina cu experienta. Oferim contract de munca, bonuri, prime, program 8 ore de luni pana vineri. ☎0720.304.682

2065. **Talpuitor** manual cu experienta pt. atelier incaltaminte. Salariu si conditii foarte bune; ☎0722.655.749

2066. **Talpuitor** manual incaltaminte responsabilitati: pregatirea si executarea operatiilor de talpuire a incaltamintei, controlul calitatii incaltamintei talpuite, intretinerea utilajelor specifice operatiilor de talpuire ☎0726.157.902 cristina.stoica@ortopedica.ro

2067. **TAMPLAR cu experienta, PAL melaminat, atelier zona Clinceni, angajez; ☎0724.238.773**

2068. **Templar** pentru activitate productie si montaj mobilier la comanda. Posibilitate promovare functie sef atelier. Se ofera salariu foarte bun, in functie si de competenta, 2.500 - 3.000 ron; ☎0721.238.957 office@mobiladebucatarie.eu

2069. **Templar** experimentat sau cu minim 1 an experienta Fabrica in zona Vitan. Salariul: 2500-4000 lei net (in mana) in functie de experienta. Program de lucru: 8.00-17:00 ☎0734.667.426/ 031.069.96.29 cristina.spataru@morgansol.ro

2070. **Templar** mobilier - PAL, MDF, lemn si compozite angajam tamplari cu experienta pentru productie mobilier la comanda din PAL, MDF, lemn masiv si/sau materiale compozite. Proiecte diversificate, salariu 2500-4000 lei + bonusuri de performanta. ☎0724.318.585/ 0726.019.789 office@atelier13.ro

2071. **Templar** montator mobilier pal, conditii avantajoase, 3.500-4.000 lei net, sector 5, 8-17.30; ☎0762.771.459/ 0727.127.729

2072. **Templar** universal urgent, zona Basarab, tamplari cu experienta pal, lemn, mdf etc. Beneficii: salariu motivant, contract de munca, locatie acces user de la metrou, oferim cazare pentru persoanele care nu sunt din Bucuresti. ☎0765.456.995 office@optim4all.ro

2073. **Templar** universal, angajam tamplar cu experienta in ansamblare piese mobilier, taiat la circular, cantuire Oferim salariu motivant, ore suplim. platite, carte de munca. Pct. de lucru Basarab, acces usor metrou; ☎0730.592.792 office@optim4all.ro

2074. **Templar** urgent, Bucuresti (zona Basarab) angajam urgent pentru postul de tamplar. Salariu intre 2500-3000 Ron net, contract de munca, program 8:00-16:30, luni-vineri. Va rugam sa sunati la numar afisat pentru mai mult detalii. ☎0765.456.995/ 0730.592.792 office@optim4all.ro

2075. **Templar,** fabrica de mobilier tapitat angajeaza tamplar (www.denizzi.ro). Fabrica se afla in incinta Faur. ☎0737.006.760 alina.florescu@denizzi.ro

2076. **Templari** cu/fara experienta, tamplari cu experienta pentru executia de mobilier pentru spatii comerciale si farmacii. Persoane dinamice, sociabile, cu intiativa. Program de lucru 8-17, hala in Vitan. Salariu 2500-4000 lei. ☎0723.272.251 office@ianson.ro

2077. **Templari** universali, circularisti cu experienta in pal melaminat, si lemn masiv.Loc de munca in Bucuresti sector 3, relatii la telefon, ☎0725.200.202

2078. **Templari,** chiar si incepatori, doritori sa invete, pentru firma mobila, carte de munca, program 8 ore conditii foarte bune, salarii incepand de la 2.000 pana la 3.000 in functie de experienta. Atelierul se afla in incinta Faur Republica sector 3 **3.000 L;** ☎0755.704.074 office@mobilauniversal.ro

2079. **TANAR fara experienta pentru atelier productie mobila, zona Clinceni; ☎0724.387.773**

2080. **Tapiter** fabrica de mobilier tapitat angajeaza Tapiter (www.denizzi.ro). Fabrica se afla in incinta Faur. ☎0737.006.760 alina.florescu@denizzi.ro

2081. **Tapiter,** tamplar cu experienta Salariul variaza in functie de nivelul si rapiditatea de executie a angajatului. Program: luni - vineri, de la 8:30 la 17;30, cu pauza de cafea si pranz, **5.000 L;** ☎0758.657.595 office@valenteosofas.ro

2082. **Tehnician** automate cafea, DMD Coffee & Vending angajeaza tehnician automate cafea. Experienta in domeniu obligatorie.Conditii de munca avantajoase **2.500 L;** ☎0766.801.123 valter.babuca@dmdcoffee.ro

2083. **Tehnician** cabina foto, Part time // Program flexibil // Cautam coleg plin de energie pentru a ne ajuta la organizare echipamente foto si mers la evenimente. **2.000 L;** ☎0728.513.573 Office@photocube.eo

2084. **Tehnician** centrale termice, gaze Firma autorizata ANRE si ISCIR cauta tehnician pentru verificari-revizii si remediere avarii centrale termice si instalatii gaze (remedieri, mentenanta). Oferim: salariu atractiv, masina, telefon. ☎0741.765.935 contact@proconstructo.ro

2085. **Tehnician** curatare tubulatura, program si salariu atractiv. Permis de conducere obligatoriu; ☎0744.950.972

2086. **Tehnician** echipamente Horeca Angajam tehnician echipamente Horeca pentru lant de restaurante din Bucuresti si Constanta. Salariu motivant, program flexibil, masina de serviciu, prime de sarbatori, masa in restaurant. ☎0721.332.629

2087. **Tehnician** electromecanic, usi automate, pentru societate din Bucuresti, Sos. Andronache (Colentina), montaj, mentenanta usi tehnice/industriale. Asteptam CV pe e-mail; ☎0740.854.097 personal@hsl.ro

2088. **Tehnician** mentenanta Hotel Paltinis, Jud.Sibiu electrician, instalator, specializare electrica/electronica, electromecanica, experienta intretinere si reparatii instalatii pentru cladiri. ☎0734.899.239 office@castelnor.ro

2089. **Tehnician** pentru sisteme de detectie, supraveghere conditii: studii medii de profil electronica, electrotehnica, telecomunicatii sau cunostinte in domeniul electronicii; vechime minimum 1 an in domeniul sistemelor tehnice de alarma impotriva efractiei ☎021.323.54.69 bronec@bronec.ro

2090. **Tehnician** reparatii electrocasnice mari, ucenic Depanero angajeaza tehnician electromecanic/frigotehnist/ucenic. Activitatea se desfasoara la un punct de lucru fix. Detalii la numarul de telefon. ☎0737.362.473 hr@depanero.ro

2091. **Tehnician** service GSM cu experienta, salariu atractiv, zona Piata Romana; ☎0767.311.763/ 0726.116.564

2092. **Tehnician** service GSM tehnician servician gsm. Angajez tehnician cu experienta pentru service GSM. Cerinte: experienta in reconditionare LCD-uri, reparatii software si reparatii electronice pe placa.Salariu 3000-5000 lei. Tel 0784554502 ☎0784.554.502 Marian_raducan93@yahoo.com

2093. **Tehnician** service pentru aparate cafea angajam full time, locatie Popesti Leordeni. Nu se cere experienta. Program L-V 8 - 17, personal tanar. Salariu negociabil **2.000 L;** ☎0724.664.097 irina.boscu@gmail.com

2094. **Tehnician** sisteme alarma SC Daioni Serv Team angajeasa tehnician sisteme alarma, cerinte minima: minim 1 an vechime, atestat tehnician sisteme alarma (constituie avantaj anre), permis de conducere, **2.500 L;** ☎0728.809.585 daioniteam@gmail.com

2095. **Tehnician** sisteme de incendiu SSK angajeaza tehnician cu experienta in sistemele de detectie in caz de incendiu. Carnet categoria B reprezinta un avantaj. Salariu platif la timp fara intarzieri. Salariu net 2300. **2.300 L;** ☎0724.545.093 angajari@ssk.ro

2096. **Tehnician** sisteme de securitate, Experienta dovedita in instalarea si intretinerea sistemelor de securitate. Seriozitate, integritate, profesionalism, dorinta de perfectionare. Atestatul ARTS reprezinta un avantaj. ☎0726.444.494 office@eisol.ro

2097. **Tehnician** sisteme de securitate, instalare sisteme de detectie incendiu, sonorizare, CATV, control acces, cablare structurata. CIM, bonuri de masa, decont transport, ore suplimentare platite, posibilitate cazare. Salariu NET: **3.500 L;** ☎031.437.06.35 angajari@mht-experience.ro

2098. **Tehnician** sisteme securitate, loc de munca stabil si de lunga durata, cu sau fara experienta, permisul de conducere constituie un avantaj, detalii la interviu, ne aflam in sectorul 4; ☎0767.574.558 officetriumph@yahoo.com

2099. **Tehnicieni** pentru reclame, Firma productie publicitara din Bucuresti sector 3 angajeaza / formeaza tehnicieni **3.000 L;** ☎0788.231.813 mike@printdivision.ro

2100. **Tencuitori pentru tencuiala manuala, angajare sau colaborare. Pot fi si pensionari. ☎0722.400.497**

2101. **Tenhician** retele comunicatii, tehnician retea internet si televiziune prin cablu. Cerinte: posesor permis conducere cat B, studii medii (bacul nu este obligatoriu), domiciliul in sectorul 5 sau 4 (de preferinta). **2.500 L;** ☎0765.991.010/ 0761.463.095 serviciul13@yahoo.com

2102. **Tiger** Security angajeaza agenti de interventie calificati, cu domiciliul in Bucuresti si Ilfov. Cerinte: posesori permis categorie B. Programari pentru interviu la telefon; ☎0741.043.296 recrutari@tiger.ro

2103. **Tineri** fara experienta pentru pozitia de picol, Nor, cel mai inalt restaurant din Romania angajeaza picoli. Program flexibil, salariu motivant, bonusuri, masa si transport asigurat. ☎0731.322.472 resurse.umane@stadio.ro

2104. **Tineri** muncitori calificati si necalificati pentru executie si montaj/ instruire in domeniul confectiei si montajului tamplariei de aluminiu si peretilor cortina. Locatie sectorul 6, Bucuresti; **2.700 L;** ☎0744.305.297 dan@eurofatade.ro

2105. **TINICHIGIU** auto. Reprezentanta service camioane si remorci, angajam tinichigi camioane cu experienta, venituri lunare 2.000-4.000 lei, conditii bune de lucru, Bd. Preciziei nr. 11, sector 6, metrou Industriilor, **4.000 L;** ☎0749.102.523/ 0749.102.603 resurseumane@edparts.ro www.edparts.ro

2106. **Tinichigiu** auto Reprezentanta service camioane si remorci, angajam tinichigi camioane cu experienta, venituri lunare 3000--4.500 lei, conditii bune de lucru, Bd. Preciziei nr. 11, sector 6, metrou Industriilor, **4.500 L;** ☎0749.102.523/ 0749.102.608 resurseumane@edparts.ro

2107. **Tinichigiu** auto service auto angajeaza tinichigiu auto. Service-ul se afla in Popesti Leordeni. Program Luni-Vineri 8-17. ☎0769.753.258 Vali.dinu79@gmail.com

2108. **Tinichigiu** auto service auto, situat in zona Cora Pantelimon, angajam tinichigiu auto salariu motivant. Se lucreaza luni-vineri, de la ora 8-17. Pauza de masa 1h /zi. Angajarea se face cu carte de munca. ☎0748.226.901/ 0753.109.263 OFFICE@REVIZIIRAPIDE.RO

2109. **Tinichigiu** si mecanic auto pentru Honda Nord. Oferim salariu atractiv si conditii de munca excelente ☎0723.262.202

2110. **Tiparitor** si taietor pentru tipografie tipografie zona Viilor, angajeaza tipograf tiparitor si taietor ghilotina. Program 8 ore, un singur schimb. ☎0740.102.574/ 0722.210.424

2111. **Transator** pt. Fox, fabrica de mezeluri. Venit net intre 3.200 si 4.000 net/luna. Program 8 h/zi. Perioada nedeterminata. Zona sector 4. Contactati-ne intre 9-17, de L-V **3.200 L;** ☎0726.718.768

2112. **Transator,** dezosator ciontolitor PUI 3.000 lei net Angajam transatori carne pasare numai cu experienta. Oferim 2.700 lei net in mana plus bonuri de masa in valoare de 300 lei, contract de munca, si bonusuri. Program: Luni - Vineri. De la 07:00 - 17:00. **3.000 L;** ☎0729.779.779

2113. **Transator,** dezosator, ciontolitor 2800 lei net, transatori carne pasare cu experienta. Oferim 2500 lei net in mana plus bonuri de masa in valoare de 300 lei, contract de munca, si bonusuri.Program: luni - vineri. De la 07:00 - 17:00. **2.800 L;** ☎0729.779.779

2114. **Transator/** macelar carmangerie sector 1, cautam transator, cu experienta, salariu motivant. ☎0736.659.177 sc_barbadis@yahoo.com

2115. **TrickShot** angajeaza femeie la curatenie, restaurantul Trickshot din Mega Mall si Promenada Mall cauta Femeie la curatenie. Program: 2 zile lucru + 2 zile liber. Contract de munca. Minim o masa calda pe zi. Salariu 1700-2000 net. ☎0747.085.439 recrutare@trickshot.ro

2116. **Tucano** Coffee ajutor cofetar, patiser, cu/ fara experienta. Angajam femeie de serviciu,persoana la depozit ☎0724.643.421 catering@tucanocoffee.com

2117. **Ucenic** tamplar mobilier, o persoana care doreste sa se califice in meseria de tamplar, montaj mobilier. ☎0721.238.957 office@mobiladebucatarie.eu

2118. **Universitatea** Nationala de Muzica Bucuresti anunta scoaterea la concurs a unui post vacant de: Inginer IA (S): - Studii superioare tehnice de lunga durata; - Vechime in munca: minim 15 ani; -Cunostinte operare calculator – Microsoft Office. Data limita depunere dosare: 21.10.2019, ora 15.00, la sediul institutiei. Informatii suplimentare pe www.unmb.ro, sectiunea Noutati si la sediul Universitatii Nationale de Muzica din Bucuresti, Str. Stirbei Voda nr. 33, telefon 021.314.26.10/ int.164, e-mail: simona.andrei@unmb.ro

2119. **Universitatea** Nationala de Muzica Bucuresti anunta scoaterea la concurs a unui post vacant de: Ingrijitor I: -Studii generale; -Vechime in munca: minim 2 ani. Data limita depunere dosare: 21.10.2019, ora 15.00, la sediul institutiei. Informatii suplimentare pe www.unmb.ro, sectiunea Noutati si la sediul Universitatii Nationale de Muzica din Bucuresti, Str.Stirbei Voda nr.33, telefon 021.314.26.10/ int.164, e-mail: simona.andrei@unmb.ro

2120. **Uverturii** sector 6, Bucuresti Dezoltator imobiliar, angajez muncitori necalificati, contract de munca, salariu 3304RON, brut, program L-V 7.30-17.00, pauza de masa -o ora.Doua sambete incluse, orele suplimentare se platesc. **3.304 L;** ☎0723.020.302

2121. **Vanzatoare** Aprozar zona Lacul Tei intersec?ie Grigore Moisil (vizavi complex Domino) angajeaz? vanzatoare cu carte de munca, salariu 2.500 lei net ☎0763.958.992 edy_oros14@yahoo.com

2122. **Vanzatoare** cu sau fara experienta pentru market situat pe soseaua Giurgiului, salariu atractiv, carte de munca. Program in ture non stop, 10 libere pe luna ☎0770.958.904/ 0767.041.109

2123. **Vanzatoare** cu/fara experienta angajam pentru patiserie, program 1 zi cu 1 zi, Drumul Taberei, Piata Moghioros, salariu atractiv. ☎0784.227.774

2124. **Vanzatoare cu/fara experienta pentru magazin alimentar, zona Petre Ispirescu, salariu atractiv - 2.000 lei, carte de munca si frizer. Rog seriozitate, urgent; ☎0726.175.019**

2125. **Vanzatoare** domnisoare sau doamne interesate de domeniul modei. Strada Lipscani. Cerinte: capacitati bune de comunicare si exprimare pentru a prezenta produsele. Capacitati excelente de comunicare si relationare cu clientii. Persoana seroasa, ordonata, corecta, dedicata, cu atentie distributiva, energica si zambitoare. Aspect placut si ingrijit, mereu la curent cu ultimele tendinte in moda. Responsabilitati: mentinerea in permanenta a magazinului curat si ordonat. Ordonarea hainelor in permanenta pentru un aspect cat mai placut. Mentine o relatie buna cu toate clientele magazinului si se asigura ca acestea sunt informate de primirea produselor noi. Atitudine pozitiva, mereu zambitoare. Program 2 zile cu 2 de la 10.00 - 22.00. Salariu de 2000 Lei net. Locatie Centrul Vechi, strada Lipscani. Pentru mai multe detalii ma puteti contacta la nr de telefon 0731398900 **2.000 L;** ☎0731.398.900

2126. **Vanzatoare** la Complex Comercial Obor, ofer carte munca, salariu atractiv si comision din vanzare, 4 libere pe luna; ☎0773.915.209

2127. **Vanzatoare** la magazin alimentar non stop, program in ture, 10 libere pe luna, contract de munca. Magazinul se afla pe Soseaua Giurgiului in sector 4; **2.200 L;** ☎0770.958.904/ 0767.041.109 multiimage@yahoo.com

2128. **Vanzatoare** linie calda, masa asigurata, minima experienta, program de L-V, incadrare numai cu forme legale, pentru detalii dupa ora 15, **2.500 L;** ☎0735.780.844

2129. **Vanzatoare** magazin alimentar cu experienta, Bucuresti, zona Spitalul Universitar, Spitalul Militar. ☎0722.558.062

2130. **Vanzatoare** magazin alimentar(bacanie), program lejer o zi munca doua zile libere sau la alegere in schimburi 8 ore pe zi. Salariul este de 1700 net(bani in mana), sector 4 zona Emil Racovita; ☎0722.522.165

2131. **Vanzatoare** pentru cofetarie- patiserie, zona Stefan cel Mare; ☎021.212.35.40/ 0722.516.501

2132. **Vanzatoare** pentru macelarie: La Mircea Macelaru, zona piata 1 Mai, full time, salariu atractiv, masa asigurata, pentru mai multe detalii sunati la nr de tel din anunt; ☎0720.832.923 info@lamirceamacelaru.ro

2133. **Vanzatoare** pentru magazin alimentar in zona Fizicienilor, salariu atractiv; ☎0723.326.713

2134. **Vanzatoare** Pentru magazin alimentar, tura zi/ noapte, program 6 zile lucrate cu 3 zile libere, salariu 2000 lei /luna (plus minin 20 lei zi bacsis) si bonus de performanta, zona Stefan cel Mare si Salajan. **2.400 L;** ☎0729.987.011 za_maria83@yahoo.com

2135. **Vanzatoare pentru magazin alimentar, zona Sincai Norilor. Program flexibil, carte de munca, 2.000 L; ☎0722.610.904**

2136. **Vanzatoare pentru magazin cu perdele si draperii zona Ghencea. Mai multe detalii la: ☎0766.561.166**

2137. **Vanzatoare** pentru magazine cu lenjerie intima Jolidon din complexul comercial IDM Basarab, sect 1 si complexul comercial SIR sect 6. Salariul minim incepe de la 2.300 lei net. ☎0771.695.009 pnandora@gmail.com

2138. **Vanzatoare** pentru patiserie in zona Unirii. Mediu de lucru placut cu o echipa tanara si vesela! Masa, prime, procent vanzare si multe alte beneficii. Detalii la telefon. **2.500 L;** ☎0724.570.778

2139. **Vanzatoare** pentru simigeria Luca din zona Perla, Stefan cel Mare, salariu fix plus bonuri de masa- 8 ore, 2.300 Lei si lucrator bucatarie salariu fix plus bonuri de masa- 2.200 Lei. Alin ☎0744.783.217/ 0724.630.475

2140. **Vanzatoare** salariu net 2000 ron. Cautam colege, pentru magazinul de dulciuri Bucuria, cerinte: onesta, puncluala, responsabila, sociabila. Salariu: 2000 lei, **2.000 L;** ☎0740.972.717/ 0724.000.060 bucuriaromania@gmail.com

2141. **Vanzatoare** vanzatoare magazin alimentar, tura zi/ noapte, program 6 zile lucrate cu 3 zile libere, salariu 2.000 lei /luna plus bonus de performanta. Zona Stefan cel Mare, Dristor si Salajan. **2.400 L;** ☎0729.987.011 za_maria83@yahoo.com

2142. **Vanzatoare - casiera, magazin alimentar Ghencea, Drumul Taberei. Program in ture: 06.00-14.00 si 16.00-24.00. Salariu 2300- 2.500 lei negociabil. ☎0723.655.622**

2143. **Vanzatoare** angajam urgent angajam urgent vanzatoare, Bucuresti, sector 1, ☎0730.557.648/ 0730.557.653 office@zoemitour.ro

2144. **Vanzatoare** Baneasa, 2 zile cu 2 pauza, conditii bune de munca. Program 2 zile de lucru cu 2 zile pauza. Nu se lucreaza duminica. Se munceste 2 zile o saptamana, 4 zile urmatoarea saptamana. Zona Baneasa, activitate patiserie. ☎0726.718.610

2145. **Vanzatoare** brutarie, patiserie si cofetarie, daca vrei sa faci parte dintr-o echipa dinamica si frumoasa te asteptam in echipa la saveur, intr-o locatie si atmosfera deosebita. str Dr Taberei nr 68, S6, parc Romancierilor. Prog: luni-sambata 9-21, in ture. ☎0726.604.787 office@lasaveur.ro

2146. **Vanzatoare** Cofetaria Victoria Bd Ion Mihalache, Piata Domenii, Piata 1 Mai, Piata Victoriei. Program de la 7 la 20. O zi da, o zi nu. Salariu net (in mana) 2200 de Lei + 300 de Lei (bonuri de masa) + bonus din vanzari + bacsis. **2.750 L;** ☎0724.376.275 office@casa-victoria.ro

2147. **Vanzatoare** cofetarie de preferat cu experienta, program flexibil (1/1 sau 2/2 zile), zona Salaj sector 5, cerem si oferim seriozitate, urgent. **2.500 L;** ☎0728.274.104

2148. **Vanzatoare** cofetarie Militari Residence, Daca esti o persoana comunicativa, zambitoare, dinamica, responsabila, educata, daca stii sa bati pe casa, sa cantaresti sau esti deschisa sa inveti repede, te asteptam in echipa noastra intr-o locatie superba! **2.000 L;** ☎0742.299.903 maimultdecatundulce@gmail.com

2149. **Vanzatoare** cofetarie, ne marim echipa. Daca esti tanara, vesela, sociabila, serioasa si iti plac prajiturile te asteptam in echipa noastra in locatiile noastre din zona Dorobanti-Floreasca. Experienta nu este necesara **2.200 L;** ☎40723500025 dorobanti140@yahoo.com

2150. **Vanzatoare** cofetarie, cu sau fara experienta, Cofet?ria este situata in sectorul 1, Bvd. Magheru, salariu net (bani in mana) de inceput 2000 lei. Contract si carte de munca. Mai multe informatii la tel : **2.000 L;** ☎0730.224.457 evolution_1960@yahoo.com

2151. **Vanzatoare** covrigarie zona Stefan cel Mare, covrigarie aflata in zona Spitalului de Urgenta Floreasca (Sos. Stefan cel Mare) angajam vanzatoare. Salariu 2000 lei cu bonusuri din vanzari. **2.000 L;** ☎0723.327.155

2152. **Vanzatoare** cu experienta pentru plafar, in zona Piata Progresu, salariu atractiv. Relatii la tel.: ☎0769.454.647

2153. **Vanzatoare** fast food, daca esti o persoana energica organizata si harnica, iti doresti un loc de munca stabil de 8 ore pe zi, luni-vineri, suna-ne. Salariu fix intre 2000 - 2200 lei in fct de experienta pe care o ai. **2.200 L;** ☎0731.470.850

2154. **Vanzatoare** hipermarket Carrefour, Auchan si Cora servire vitrina asistata in hipermarket Carrefour (Berceni, Militari si Vulcan), Auchan Titan, Cora Alexandriei, cresterea vanzarilor produselor alimentare. Salariu atractiv in functie de performanta ☎0731.599.200 iru@defne.ro

2155. **Vanzatoare** in magazin alimentar vanzatoare cu experienta in magazin alimentar din sector 4 str Ionescu Gheorghe Nr 4. Ture: 7-15 respectiv 15-23. Salariu de inceput 2500 net+bonusuri performanta. Mai multe detalii in magazin. **2.500 L;** ☎0744.136.687 stoica_nicolae_sorin@yahoo.com

2156. **Vanzatoare** inghetata, ajutor ospatar pentru standul de inghetata, bar, situat in galeria comerciala Auchan Titan, sect. 3 Bucuresti. Programul 2 cu 2 zile libere, salariu fix+bonuri de masa, bonusuri vanzari de la 1600 la 2500 lei, ☎0744.370.117/ 0787.809.986 office.agroserv@gmail.com

2157. **Vanzatoare** la magazin alimentar, non stop, in sectorul 4 Soseaua Giurgiului, program 2 de zi 2 de noapte 2 libere salariu atractiv, contract de munca ,10 libere pe luna.Magazinul se afla pe Soseaua Giurgiului; **2.200 L;** ☎0761.859.237/ +40767041109 multiimage@yahoo.com

2158. **Vanzatoare** linie calda 2400 lei net prima luna, a doua luna creste , pt linie calda in Afi Cotroceni, angajam cu sau fara experienta, 2 zile cu 2 zile, taxi decontat, conceediu platit, prime de sarbatori, masa asigurata, ☎0764.645.002/ 0726.337.470 Lapiatzamall@gmail.com

2159. **VANZATOARE MAGAZIN ALIMENTAR, SE LUCREAZA O ZI DE LA 9.00 LA 22.00, CU O ZI LIBERA, STR. MOISE NICOARA NR. 38, 2.200 L; ☎0727.699.696**

2160. **Vanzatoare** magazin componente electronice Lucrator comercial-vanzatoare magazin componente electronice Bucuresti, Sector 2. Program lucru: luni-vineri -9-18, sambata 9 -14.30 (2 sambete libere pe luna). Salariul 1.800 lei net. ☎0744.292.358 electroniclight35@gmail.com

2161. **Vanzatoare** magazin confectii zona Perla, Dorobanti program L-V 8 ore + sambata 3 ore intr-un mediu civilizat si prietenos. Daca esti comunicativa, harnica, ai experienta min. 2 ani si iti plac hainele suna-ne. 1.800 - 2.100 lei net plus carte de munca. **1.800 L;** ☎0744.353.749 aurelian.pope@gmail.com

2162. **Vanzatoare** magazin de imbracaminte cu si fara experienta. Salariu atractiv, rog seriozitate. Contact doar telefonic, nu prin email, intre orele 12.00 - 20.00. **2.000 L;** ☎0724.884.142 michelesalka@gmail.com

2163. **Vanzatoare** magazin haine bd. Magheru angajez urgent; ☎0746.276.390

2164. **Vanzatoare** magazin haine, cautam o persoana comunicativa, serioasa, muncitoare, cu abilitati deosebite de vanzator. Experienta in domeniu. Salariu de baza 2000 Lei, cu bonusuri 2500 Lei si peste, carte de munca. **2.000 L;** ☎0744.554.189 alexxneamtu@yahoo.com

2165. **Vanzatoare magazin haine, situat in Piata Veteranilor, angajament de lunga durata, salariu 1.500 - 2.000 lei in functie de vanzare (procent); ☎0763.722.179/ 0785.886.801**

2166. **Vanzatoare** magazin mixt si in patiseriet Firma angajeaza vanzatoare sau vanzator cu experienta pentru magazin mix si Patiseriet Gara de Nord i, program 8 ore cu carte de munca, salariu atractiv. ☎0722.645.728/ 0730.256.994 Costache.marian11@yahoo.com

2167. **Vanzatoare** mezeluri, carne in piata Moghioros (Drumul Taberei), program se lucreaza o saptamana da una nu, sambata pana la ora 18, duminica pana la ora 15 **1.800 L;** ☎0720.565.891 cristinatumpi@yahoo.com

2168. **Vanzatoare** minimarket Angajam vanzatoare la magazin alimentar pentru tura de noapte. Program: doua seri da si doua seri libere. Tura incepe la ora 19 seara si se incheie la ora 7 dimineata. Salariu 1900

LOCURI DE MUNCĂ

2232. **Vulcanizator** vulcanizare in sectorul 1. Angajam vulcanizator auto cu sau fara experienta, conditii legale de munca, utilaje noi, colectiv tanar, salariul cuprins intre 2000 si 3000 ron, in functie de experienta, locatie stabila, service cu experienta si clientela formata. **3.000 L;** ☎0765.377.433 magistral.servicerapid@yahoo.com

2233. **Vulcanizator** auto cu experienta. Contract de munca si comision. Salariu atractiv. Detalii la telefon. (Sector 3). **1.800 L;** ☎0764.738.883 fanautoline@yahoo.com

2234. **Vulcanizator** auto in sector 3. Salariu plus comision si contract de munca. Detalii la telefon. **1.700 L;** ☎0735.320.345 fanautoline@yahoo.com

2235. **Vulcanizator** auto, cu experienta angajez, salariu 3000 lei/luna; **3.000 L;** ☎0724.337.072/ 021.423.10.75

2236. **Vulcanizator** auto, cu experienta in domeniu. Salariu incepand de la 1800 pe luna plus comision. Castiguri de peste 5000 de lei lunar. Detalii la telefon. Sector 3 Titan. **2.000 L;** ☎0721.116.555 fanautoline@yahoo.com

2237. **Vulcanizator** cu experienta zona Pipera-Tunari, venit garantat 6.000 lei, carte de munca, 8h, concediu platit; ☎0722.759.871

2238. **Vulcanizator** cu sau fara experienta, cunostinte minime, salariu foarte bun. Sunt 2 puncte de lucru (care va avantajeaza) **3.500 L;** ☎0724.989.665

2239. **Vulcanizator** si spalator auto cu experienta din Bucuresti sau provincie. Ofer cazare. Inchiriez service auto utilat, zona buna; ☎0729.942.777

2240. **Vulcanizator** si spalator auto. Oferim cazare si comision la fiecare masina; ☎0744.377.851

2241. **Vulcanizator,** mecanic vulcanizator, ucenic vulcanizator auto cu sau fara experienta, zona Luica, sector 4. Conditii bune de munca, contract de munca, salariu brut afisat, **3.200 L;** ☎0722.732.794 vadrexim@yahoo.com

2242. **Web** Text Service angajeaza confectioneri textili atelierul de confectii Web Tex Service cu sediul in Bucuresti - bld Ghencea nr.134 isi extinde echipa de lucru. Daca ai experienta in triploc, liniara, calcat, cusut te asteptam in echipa noastra. ☎0762.695.284

2243. **Woss** Network, www.woss.ro Woss Network, agentie de consultanta, formata dintr un grup de experti in recrutare si pregatire profesionala, **2.000 €;** wossnetworkro@gmail.com

2244. **Yango** Taxi Driver Partener cautam soferi cu masina. Aveti acces la o masina cu 4 usi cu aspect estetic si tehnic bun? Doriti un castig zilnic de 400 lei/ 8 ore? Atunci alaturati-va echipei noastre Yango (taxi app). Pret garantat minim pe cursa 25 lei (7-10) **8.000 L;** ☎0726.875.907

2245. **Zidar,** faiantar, santier, angajez sau colaborare, 120-150 lei, cazare, conditii si familisti, camere 2 paturi, curte sector 2; ☎0761.350.699

2246. **Zidari** oferte de munca in constructii, angajez muncitori calificati si necalificati pt. placare blocuri, punct de lucru sector 3 si 4, ofer cazare celor din provincie, ☎0761.446.979/ 0748.551.054 silvia_eu2008@yahoo.com

2247. **Zidari, fierari si dulgheri, se face contract de munca, cazare asigurata; ☎0760.033.452**

2248. **Zidari,** instalator, electrician forta, dulgher; ☎0768.386.038

★★★★★★★★★★★★★★★★★★★

2249. **ZIDARI, PENTRU SOCIETATE COMERCIALA, 160-200 LEI/ZI, CONTRACT DE MUNCA; ☎0799.873.423**

★★★★★★★★★★★★★★★★★★★

2250. **Zidari,** tura de noapte, Angajam zidari. Salariul brut 3286 ron, salariu net 3073 ron. Salariu net cuprinde: 2588 ron in cont +285 ron bonuri de masa + 200 ron bonus sarbatori. Se lucreaza in schimbul 3. **3.073 L;** ☎0733.822.822 manoleemil@yahoo.com

2251. **Zidari, zugravi, sudori pentru tencuit, anvelopat cladiri, sector 2, banii la saptamana+ o masa/zi+tigari; ☎0772.123.277**

2252. **Zidari.** Salariul net 3394 ron. angajam zidari. Salariu brut 3656 ron. Salariu net 3394 ron. Salariu net cuprinde: 2879 ron in cont, 315 ron bonuri de masa, 200 ron bonus Paste si Craciun. Zona de lucru Auchan Militari **3.394 L;** ☎0733.822.822 contact@transparentresidence.com

2253. **Zugrav,** angajez urgent, salariul motivant, contract de munca ☎0736.390.796

2254. **Zugrav,** necalificat pentru firma, banii si seara colaborare, angajare zugravi, 15 Lei/ora si necalificat 8 Lei/ora se lucreaza 10 ore plata la final de saptamana, fara limita de varsta, exclus alcoolici, rog si ofer seriozitate **150 L;** ☎0766.228.168

2255. **Zugravi** finisori si rigipsari angajam pe baza de contract de munca pentru santier in Bucuresti pe perioada nedeterminata. Se asigura cazare dupa caz. ☎0728.895.891

2256. **Zugravi,** faiantari, necalificati, plata la saptamana necalificati 80 Lei/zi, zugravi 150-200 Lei/zi rog seriozitate, exclus alcolici sau falsi meseriasi, pe termen lung, doar pers muncitoare sau banii si seara **150 L;** ☎0766.228.168

2257. **Zugravi,** faiantari, rigipsari, muncitori necalificati pentru firma de constructii; ☎0766.679.116

2258. **Zugravi,** rigipsari Firma de constructii si amenajari interioare angajeaza cu contract de munca pe perioada nedeterminata zugravi, rigipsari si muncitori necalificati. ☎0754.050.509/ 0754.050.500

2259. **Zugravi,** rigipsari si muncitori necalificati Angajam zugravi, rigipsari cu experienta si muncitori necalificati. Se ofera conditii avantajoase de lucru, santiere in Bucuresti, **1 L;** ☎0767.278.150/ 0767.278.150 masterconstructdesign@yahoo.com

2260. **Zugravi,** rigipsari, faiantari, parchetari, zidari, necalificati, salariu 120-200 lei pe zi, plata saptamanal. Cer maxima seriozitate; ☎0724.021.393

2261. **Zugravi,** rigipsari, faientari firma de constructii angajeaza personal cu sau fara calificare. Rigipsari, zugravi, faientari. Conditii bune de munca, salariu avantajos, putem oferi si cazare. Cerem si oferim seriozitate. ☎0729.520.520 ercosaactivity@gmail.com

2262. **Zugravi.** Salariul net 3394 ron. angajam zugravi. Salariul brut 3656 ron. Salariul net 3394 ron. Salariul net cuprinde: 2879 ron in cont + 315 ron bonuri de masa +200 ron/luna bonus sarbatori. Nu oferim cazare si transport. **3.394 L;** ☎0733.822.822 contact@transparentresidence.com

Oferte part time

1. **Apeluri** telefonice si calculator part-time, Apelarea telefonica a clientilor firmei, prezentare oferte, introducerea datelor in calculator. Sediul nostru este in zona Cora Lujerului 5 ore/zi. (10 lei/h) **1.100 L;** ☎0723.029.302 contact@orif-inscriere.ro

2. **Asistent** educator, ne marim echipa, daca esti o persoana vesela, creativa, pozitiva, calma dar si ferma ne-am bucura sa faci parte din echipa noastra. **2.000 L;** ☎0769.245.552 alexamaria.damian@yahoo.com

3. **Asistenta** personala, fizic placut, pentru colaborare de lunga durata, program flexibil 2-3 ore saptamana. Rog foto si detalii; alex_sima30@yahoo.com

4. **Asistenta** personala asistenta personala, aspect fizic placut, cu sau fara experienta, rog foto si detalii pe whatsapp. ☎0721.054.047 danc100@yahoo.com

5. **Asistenta** Personala aspect fizic placut, pozitiva, sociabila, cu sau fara experienta, program flexibil 2-3 ore pe zi, salariu avantajos, rog descriere cu foto pe whatsapp / e-mail. ☎0735.984.504 smartmedia93@yahoo.com

6. **Asistenta** personala caut o fata sociabila, studii superioare, ideal studenta, manierata, caracter placut pentru colaborare de lunga durata. alexandru.nom@yahoo.com Multumesc ☎00447787740110 Alexandru.nom@yahoo.com

7. **Asistenta** personala Ofer angajare/ colaborare pentru tanara draguta placuta dornica de un job motivant si confort financiar. Acceseaza whatsapp pentru detalii complete. **3.500 L;** ☎0773.332.076

8. **Asistenta** personala pentru om de afaceri om de afaceri 40 ani, ofer colaborare unei doamne/domnisoare draguta si cu program flexibil in Bucuresti. Pentru studente se pot gasii variante de program comun. Se ofera plata la zi 70-100 Euro. Mai multe detalii pe Whatsapp. **100 €;** ☎0721.845.324 danududu@yahoo.com

9. **Asistenta** personala si studenta aspect fizic placut, pentru om de afaceri tanar si serios, colaborare de lunga durata. Program flexibil 2-3 ore saptamana. Rog foto si detalii; ☎0726.525.947 bore.bore@yahoo.com

10. **Asistenta** personala, aspect fizic placut, abilitati de comunicare. Salariu avantajos, program flexibil 2 ore pe saptamana, plata zilnica. Pentru inscriere rog email cu poze si date; uninsdistins@yahoo.com

11. **Asistenta** personala, studenta, tanara, eleva, aspect fizic placut, motivata, colaborare de lunga durata, plata la zi, 2-3 ore sapt. Foto CV pe mail, imediat. **800 €;** ☎0734.596.640 razvan.alexandru1977@yahoo.com

12. **Asistenta** personala, studenta, tanara, eleva, aspect fizic placut, motivata, colaborare de lunga durata, plata la zi, 2-3 ore sapt. Foto CV pe mail, imediat. **3.500 L;** ☎0734.596.640 razvan.alexandru1977@yahoo.com

13. **Asistenta** personala, tanar 37 ani, prezentabil, doresc asistenta personala, doamna/domnisoara, draguta, 2-3 ore pe saptamana. Seriozitate si confidentialitate. Astept email cu foto; alllove201919@gmail.com

14. **Asistenta** personala, draguta, dezinvolta, openmind pentru om de afaceri 40 ani, serios, discret, generos, prezentabil, plata zilnic, colaborare pe termen lung, program lejer, prezentare doar pe whatsapp. **100 €;** ☎0785.530.873

15. **Automatist** full time sau part time fabrica detergenti angajeaza automatist, conditii de munca si salarizare foarte bune. Se asigura si cazare, www.arcalux.ro ☎0722.404.983 arcalux@yahoo.com

16. **Bona** Caut bona pentru 2 fetite gemene de 1 an si 3 luni, program flexibil, 3-5 ore/zi, zona 13 Septembrie Prosper. Detalii la nr de telefon: ☎0754.040.920

17. **Bona** part-time, zona Herastrau, bona pentru familie deosebita in zona metrou Aurel Vlaicu. Varsta copil: 2 ani. Program part-time: 5 ore/zi (16:00 21:00), de luni pana vineri. Suna si programeaza un interviu sau trimite CV. **2.000 L;** ☎0735.179.929/ 0371.183.146 office@profiles.ro

18. **Bona** pentru fetita, 10h, Mall Vitan, cautam o doamna calda, joviala care in intervalul 07:45-17:45, luni-vineri, sa se ocupe de ingrijirea unei fetite de 2 ani. Atributii pt copil. Zona Bucuresti Mall **2.500 L;** ☎0721.129.288

19. **Bona** program "part-time" cautam o doamna de incredere care sa ingrijeasca un copil de 2 ani si 8 luni, 2-3 zile pe saptamana in com. Adunatii- Copaceni jud. Giurgiu. Oferim 10 lei/ora + decont transport. Detalii tel. ☎0723.993.354

20. **Bona** pt fetita de 3 ani, 6h/zi, L-V, Gradina Zoo Cautam pt un copilas vesel, sociabil, de trei ani o doamna calda, comunicativa si rabdatoare, care sa desfasoare activitati ce tin de ingrijirea copilului. Program: 14:00-20:00,luni-vineri. Acces facil autobuz 301 **2.000 L;** ☎0721.129.288

21. **Bucatar** Program 6 ore, in general dupa amiaza, posibil si contract full time. Suntem un bakary si restaurant, nou deschis si cautam o personana priceputa si cu pasiune pentru bucatarie exact ca noi ☎0740.100.552/ 0728.755.000 Siesta.registru@gmail.com

22. **Calcat** rufe Familie cautam femeie la calcat. 100 lei / 6 ore, o zi pe saptamana. Dorim o persoana rapida si eficienta. Zona Sebastian, 5 minute de la Prosper. **100 L;** ☎0799.588.901 contact@ronps.ro

23. **Casier- vanzatoare, cu experienta magazin alimentar zona Ghencea, Drumul Taberei pentru weekend sau alte variante, 12 ore/zi, 150 lei/ zi. ☎0723.655.622**

24. **Casiera** cu sau fara experienta, o saptamana lucratoare, o saptamana libera. Program: 06:30-17:30. Incinta Institutului Clinic Fundeni **2.300 L;** ☎0758.868.144

25. **Casiera,** vanzatoare pentru terasa inchisa o saptamana lucratoare, o saptamana libera. Program luni - duminica 08:00-19:00, zona Colentina Fundeni. **2.300 L;** ☎0734.378.436

26. **Casting** poze calendar, banii pe loc Esti o fata frumoasa si inalta? Suntem o agentie de modeling din strainatate care cauta persoane noi.Sedinte foto, calendar, reclame. Banii pe loc.Trimite cate poze si un numar de telefon. **1.000 L;** ☎00000000 Sales.paganini@gmail.com

27. **Clubul** The Buddhist angajeaza hostess, dansatoare Aspect fizic atragator, ai peste 18 ani, doresti sa lucrezi in singurul club din Romania listat in top 100 Strip Clubs din lume? Ne poti contacta la numerele de telefon: +40726025350; +40745612612Whatsapp sau Facebook Messenger. ☎0726.025.350/ 0745.612.612 anuntnewstyle@yahoo.com

28. **Colaboratori** cursuri Engleza/Dans Gradinite cautam profesori tineri, energici si bine pregatiti pentru a preda cursuri optionale de engleza/ dans adresate copiilor cu varste intre 3 si 6 ani. Sector 5 si 6. Program 09.00-12.00. **2.000 L;** ☎0736.163.236/ 0749.328.057 alinaelena_fotin@yahoo.com

29. **Confectionara** liniara textile sector 3, atelier de croitorie, confectii textile, program de 4 ore, dimineata sau dupa amiaza, sector 3, metrou Timpuri Noi. Telefon: ☎0771.706.646

30. **Consilier** si identificator piese auto, cu experienta in service auto sector 3, salarizare 2500-4000. **4.000 L;** ☎0738.725.588 Office.buildprest.ro@gamail.com

31. **Consultant,** lider, manager Farmasi Vrei sa lucrezi pentru o companie mare, dar la Inceput de drum in Romania?Farmasi caut? consultan?i care s? lucreze pe baza de comision (între 23-30%).Hai si tu in Marea echip? Farmasi! ☎0752.455.178 ancac.ciobanu@gmail.com

32. **Coordonare,** afacere part-time, on line, in timpul liber, marketing, publicitate. Plata motivanta. Detalii la tel., doamna Popescu Floarea; ☎0784.293.738

33. **Distribuitor** materiale publicitare, pliante, cautam persoane pentru distributia de materiale publicitare in cutiile postale la blocuri si case in Bucuresti si zona de Ilfov. ☎0722.182.990

34. **Doamna** ingrijire persoana paralizata angajez doamna, o zi da o zi nu, pentru ingrijire persoana paralizata. Zona metrou Brancoveanu. Program o ora dimineata, o ora seara pentru hranit si schimbat pampers. Ofer 50 lei pentru cele 2 ore. ☎0732.641.218 oanabacila@gmail.com

35. **Doamne** curatenie 4 ore program 06:00-10:00 pentru firma de curatenie, sediu/ cladire birouri locatii fixe in Barbu Vacarescu, Aurel Vlaicu, Pipera, urgent ☎0728.854.896

36. **Doamne,** domnisoare Mediul online conversational te ajuta sa devii independenta. Program adaptat nevoilor tale. Salariul garantat 6153 Lei + procent 85%. Bonus angajare 4000 Lei + cadou de bun venit. Venituri lunare garantate 5.000-15.000Lei. **6.153 L;** ☎0770.671.484/ 0722.116.611 gorgonize@yahoo.com

37. **Doamne/domnisoare** Exclusiv operator calculator in mediul online conversational. Salariu garantat 6153 Lei+80% procent. Bonus angajare 3500 Lei. Carduri cadou pentru cumparaturi si concediu odihna platit. Contract legal de munca. **6.153 L;** ☎0770.671.484/ 0745.649.687 office.tunafets@yahoo.com

38. **Educatoare,** profesor after school, ne marim echipa si cautam o persoana vesela, creativa, pozitiva care sa se ocupe de o grupa de copii, in programul de după amiaza al gradinitei (ateliere distractive, povesti, jocuri). **1.500 L;** ☎0769.245.552 alexamaria.damian@yahoo.com

39. **Etichetat** cosmetice la domiciliu Fiecare angajat va trebui sa etiseteze 460 de cosmetice pe saptamana. Durata de etichetare pe produs este de 2-5 minute. Pentru fiecare unitate de produs etichetata va primi 2 ron. ☎0721.325.782/ 0721.325.782

40. **Etichetat** cosmetice la domiciliu, pentru fiecare unitate de produs etichetata va primi 2 ron. ☎0721.325.782/ 0721.325.782

41. **Femeie pentru curatenie, 4 ore dimineata, sala fitness Calea Crangasi. ☎0766.277.794**

42. **Femeie** 4 h pentru menaj usor de luni pana vineri, si ingrijire persoana usor handicap, Cartier 23 August; ☎0726.403.757

43. **Femeie** de curatenie societate comerciala angajeaza femeie de curatenie, varsta pana in 45 ani, program part time, 4 h/zi, de L-V. Cladire de birouri, spatii comerciale, salon evenimente. Salariu negociabil. ☎0723.692.106/ 021.240.46.30 segreteria@palazzoitalia.ro

44. **FEMEIE DE SERVICIU CU EXPERIENTA PENTRU CURATENIE CASA, DOUA ZILE PE SAPTAMANA,ZONA DOMENII, SECTOR 1; 900 L; ☎0753.148.369**

45. **Femeie** de serviciu Urgent, program 4 ore/zilnic si o sambata lucratoare inclusa in salariu. Rugam seriozitate, program de la 7:00 AM la 11:00 AM de luni pana vineri ☎0728.916.676 office@clean4u.ro

46. **Femeie** de serviciu pentru scari de bloc Firma, angajeaza agenti de curatenie pentru scari de bloc, program 3-4 ore pe zi, program flexibil, oferim siguranta locului de munca. **1.100 L;** ☎021.780.00.80/ 0772.029.406 contact@conexclean.ro

47. **Femeie** de serviciu pentru scari de bloc in Bucuresti. Program de lucru flexibil, salariu 1.300 lei - 1800 lei. **1.800 L;** ☎021.780.00.80/ 0772.029.406 contact@conexclean.ro

48. **Femeie** ingrijire batrana nedeplasabila, pt zona Fundeni, Dobroiesti. L-d, ora 9.00-15.00. Salariul 800 lei. **800 L;** ☎0720.443.944 irimescuelena80@gmail.com

49. **Femeie** la vase cu sau fara experienta program 6 ore: luni-joi 6.30-12.30 sau 12.30-18.30, vineri 06.30-18.30, sambata-duminica liber. Zona Colentina, Fundeni. **1.900 L;** ☎0758.868.144

50. **Femeie** la vase program 6 ore Luni - joi: o saptamana 6.30 - 12.30, a doua saptamana12.30 - 18.30 vineri: 6.30 - 18.30, sambata - duminica liber. Salariu 1900 lei. Zona Colentina - Fundeni. **1.900 L;** ☎0758.868.144

51. **Femeie** pentru menaj+cumparaturi, 4 ore zilnic (orele 9.00-13.00, luni-sambata), **1.200 L;** ☎0770.638.007

52. **Femeie** pt ingrijire la domiciliu caut femeie pentru ingrijire doamna in varsta la domiciliu, program 4 ore/ zi dimineata; ☎021.781.22.96/ 0728.451.744

53. **Finisare,** legatorie tipografie mica, angajeaza persoana care sa finiseze lucrarile de print (cataloage, flyere, calendare, etc). Volum mic de lucru, locatie centrala, aparatura noua, colaborare part-time 5h ☎0727.410.029 office@helloprinting.ro

54. **Fotomodele** cautam fotomodele pentru televiziunea online Observatorul TV. Se platesc 300-500 de lei pe zi plus costurile de sejur. Aplicati pe e-mail cu minim 3 foto. Posibilitati de cariera in televiziune. globecasting@yahoo.com

55. **Hostess** online, exclusiv personal feminin. Salariu garantat pana la 6153 lei. Program flexibil 5-7h. Comision pana la 85%. Plata inca din prima zi pana la 4000 lei. Bonus angajare 3500 lei, **6.153 L;** ☎0722.116.611/ 0748.404.050 officegorgonize@yahoo.com

56. **Hostessa** restaurant Mall Baneasa restaurant angajeaza hostessa, program vineri duminica, salariu 150 lei pe zi. Relatii la telefon; ☎0743.575.158 danpopacristian@yahoo.com

57. **Inginer** tehnica sudura cautam inginer tehnica sudura Autorizat Iscir cu panson pentru colaborare part time -Bucuresti/Ilfov ☎0721.370.180 CONTABILITATE@ALUSET.RO

58. **Ingrijire** la domiciliu Angajam in Bucuresti, sector 3, doamna pentru ingrijire bolnava si menaj usor in zilele de duminica, intre orele 9.00 - 14.00. Detalii, dupa ora 16.00, la telefon; ☎0721.227.031

59. **Ingrijitoare** curatenie, copii, gradinita şi cresa, urgent, persoana harnica, care iubeste copiii, pentru program part time 15.00-19.30 (1000 lei) sau Full Time 10.15-19.15 (1600 lei) Sector 6, Prel. Ghencea. Nefumatoare **1.600 L;** ☎0736.163.236 alinaelena_fotin@yahoo.com

60. **INGRIJITOARE, FEMEIE CU EXPERIENTA PENTRU INGRIJIRE DOAMNA DEPLASABILA SI MENAJ (ZONA DOMENII, SECTOR 1).PROGRAM: DUMINICA 10:00-16:00; 400 L; ☎0753.148.369**

61. **Insotitor/shadow** Caut shadow pt. copil de 6 ani, la gradinita in Militari Residence, pt sustinere in activitatile educationale zilnice. Program: luni-vineri, 09-13. Prefer absolvent psihologie/psi.speciala. **1.500 L;** ☎0770.719.514

62. **Invatatoare** after-school scoala particulara, scoala Optima din zona Colentina, Andronache (intrarea in Voluntari) angajeaza invatatoare calificata pentru efectuarea temelor la clasa a IV-a in intervalul 14-17/18. CV pe adresa de mail din anunt. ☎0757.077.650 office@optimaedu.ro

63. **IPP** angajeaza merchandiseri in Baia Mare esti in cautare unui loc de munca pe perioada determinata de 3 luni. IPP angajeaza mercantizor part time 15 octombrie 2019 15 ianuarie 2020 ☎0722.152.119 paula.geletu@in.store.ro

64. **IPP** angajeaza merchandiseri in Sibiu esti in cautare unui loc de munca pe perioada determinata de 3 luni. IPP angajeaza mercantizor part time 15 octombrie 2019 15 ianuarie 2020.Unde ? in magazinele IKA Sibiu ☎0722.152.119 paula.geletu@in.store.ro

65. **Kinetoterapeut** centru ingrijire pe termen lung Popesti Leordeni angajeaza kinetoterapeut pentru gimnastica si recuperare varstnici part time / ful time. Conditii bune de lucru, venit in functie de implicare. ☎0731.425.153 seniormed@yahoo.com

66. **Lacatusi** si sudori constructori, montatori structuri metalice si panouri sandwich, experienta minim 1 an constituie avantaj, sudori lacatusi, iti oferim: salariu, bonus. Oferim cazare, **4.000 L;** ☎0738.321.219 dorian.imc2018@gimail.com

67. **Live** activity Echipa Phoenix angajeaza personal feminin pentru conversatii online. Oferim: bonus angajare 4000 lei, avans 4000 lei din prima zi, bonus recomandare 1000 lei, procent 50%/ salariu fix pana la 6000 lei. **6.000 L;** ☎0761.505.505/ 0736.400.300 officepsk@yahoo.com

68. **Livrator** cu experienta pentru contracte firma catering. Program lucru, luni-vineri: 07:00 - 17:00. Firma se afla in sectorul 3. Livrarile sa fac cu masina firmei **2.000 L;** ☎0724.285.766

69. **Livrator** pensionar cu masina personala pentru firma catering. Program 8-13, de luni-vineri, zona Iuliu Maniul ☎0722.296.218

70. **Livrator** pentru Glovo, cu bicicleta, trotineta, scuter, motocicleta sau masina personale **3.000 L;** ☎0726.449.876/ 0784.039.818

71. **Livratorul** nostru part-time sau full-time Avem nevoie de livrator cu autovehicul propriu pentru livrari de cumparaturi Carrefour la domicilliul clientului. Programul poate fi asezat dupa nevoile tale (part-time sau full-time). Detalii telefon! ☎0742.221.157 luxury.crystal.delivery@gmail.com

72. **Lucrator** comercial firma din bucuresti avand activitate in domeniul exportului de textile, angajez peroana tanara cunoscatoare lb engleza, permis conducere. ☎0722.272.727 office@alexinternational.ro

73. **Maseuza** cu experienta, centrul de slabire BettyBlue angajeaza maseuza cu experienta pentru efectuare masaj si tratamente corporale. Program 8 h/zi+2 sb/luna, 2000 lei in mana. Program de 7 h/zi+2 sb/luna, 1800 lei in mana. **2.000 L;** ☎0727.767.008/ 0371.045.587 bettybluesalon@yahoo.com

74. **Medic** specialist medicina de familie dorim colaborare cu medic specialist medicina de familie in contract cu CASMB in vederea inlocuirii medicului existent in Clinica Medicala QMed, pentru perioade scurte de timp (1-2 saptamani) ☎0754.547.162 contracte.qmed@gmail.com

75. **Menaj,** 5h/zi, L-V, rond Alba Iulia cautam o doamna organizata, harnica pt menajul unui apartament (curat si calcat) in zona bd. Unirii. Program 13:00-18:00, luni-vineri. Atributii: curat si calcat **1.500 L;** ☎0721.129.288

76. **Menajera** Angajez urgent posoana cu experienta pt menaj ap. 3 camere, cartier Aviatiei, metrou Aurel Vlaicu. Program L-V, 6 ore. CV pe email camelia@elo.ro. ☎0731.444.541 camelia@elo.ro

77. **Menajera** 2 zile pe sapt. 5 h apartament Victoriei Cautam menajera cu experienta pentru familie tanara, educata, apartament, 2 zile (luni si joi sau marti si vineri), de la 9 sau 8, aproximativ 5-6 ore/ zi, curatenie spalat si calcat, sanatoasa, discreta. **1.200 L;** ☎0741.932.722

78. **Menajera** 2 zile pe saptamana, detalii la numarul de telefon. ☎0721.689.763

79. **Menajera birouri part-time dimineata 3 ore 05:30-08:30, luni-vineri Aurel Vlaicu, salariu net 700 lei + 150 lei bonus. Detalii la tel. ☎0741.212.681**

80. **Menajera** cu experienta, 4 zile lucratoare/ saptamana. Locatie sector 1 Program part-time 6 ore/zi, de luni pana joi. Programari interviu telefonic sau aplica direct pe site www.profiles.ro **1.500 L;** ☎0735.179.929/ 0371.183.146 office@profiles.ro

81. **Menajera** interna pentru familie in Bucuresti, doua saptamani pe luna, telefon. ☎0723.389.990 popa_tamara@yahoo.com

82. **Menajera** part-time, Piata Baneasa, menajera pentru familie deosebita in Baneasa. Program part-time: 3 zile/saptamana. Oferta salariala negociabila: 180-200 lei/zi. Programeaza telefonic interviul sau aplica direct pe site. **2.200 L;** ☎0735.179.929/ 0371.183.146 office@profiles.ro

83. **Menajera** part-time, Pipera, rond OMV, pentru familie, program: o data pe sapatamana de preferat dupa-amiaza. Cerinte: Ordonata, curata, vrenica, serioasa. Preferam cu recomandari. 150 ron/zi. Anunt serios. **150 L;** ☎0728.888.886

84. **Menajere** urgent firma de curatenie angajam personal curatenie 4 ore in zona Pipera dimineata si dupa amiaza 18.00-22.00. ☎0728.900.866

85. **Modele** online de acasa, vino in echipa ShyGirls si poti castiga intre 3000 si 5000 euro lucrand part time de la tine de acasa. Tel/whatsapp. **5.000 €;** ☎0733.973.445 conturi@shygirls.ro

86. **Modele** online, plata la zi sau bilunar, cazare, Sesiuni live online Nude sau Non-Nude, Josephine Agency ofera bonus de angajare $ 800, salariu garantat 5000 lei, comision pana la 70%, plata zi sau bilunar, locatie deosebita, metrou Iancului, posibil cazare. **5.000 L;** ☎0760.642.340/ 0785.285.601 josephineagency@gmail.ro

87. **Operator** introducere date magazin online, monitorizare magazin online, adaugare produse, prelucrare fotografii, actualizare/ adaugare descrieri, realizare bannere pentru prezentarea promotiilor actuale, adaugare/ modificare preturi, ☎0722.518.840 adrian.stancu@intercomserv.ro

88. **Partenera** de joaca de origine chineza Cautam o bona partenera de joaca de origine chineza sau care stie mandarina la nivel avansat si limba engleza la nivel conversational; **2.200 L;** ☎0733.869.647 roxetteeee7@gmail.com

89. **Persoana** la supliment in orele de varf pt locatie tip impinge tava, zona Mosilor. Spirit de observatie, harnica, agila, aspect placut, ingrijita, amabila si serioasa. Luni - vineri: 5 ore / zi, 1200 lei / luna, in mana. Detali telefonic. ☎0761.686.753

90. **Persoana** responsabila cu pregatirea grafica, Syncro Translation recruteaza in vederea ocuparii unei pozitii part-time sau project based, persoana responsabila cu paginarea documentelor traduse; https://www.syncrotranslation.com/ro/contact_r/ fabian.dobre@syncrotranslation.ro

91. **Personal** call center, angajam persoane ambitioase (cu/ fara experienta). Salariul minimum garanta este de 1.000 lei, dar din bonusurile din fixari, fara a vinde ceva anume, se poate dubla. **1.200 L;** ☎0773.779.286 maiosistem@yahoo.com

92. **Personal** curatenie magazin Lidl zona Curtea de Arges, program 2ore/zi, 6.00-8.00 dimineata. ☎0735.105.358

93. **Personal** curatenie 3 ore, zona metrou Aurel Vlaicu Firma Hyper angajeaza femeie pentru curatenie in spatii de birouri. Programul este fix, de 3 ore/zi, de la 6 la 9, de luni pana vineri. Locatia este fixa si se gaseste in apropiere de metrou Aurel Vlaicu. **650 L;** ☎0787.348.140

94. **Personal** curatenie 4 ore, zona metrou Aurel Vlaicu Firma Hyper angajeaza femeie pentru curatenie in spatii de birouri. Programul este fix, de 4 ore/zi, de la 9 la 13, de luni pana vineri. Locatia este fixa si se gaseste in apropiere de metrou Aurel Vlaicu. **750 L;** ☎0787.348.140

95. **Personal** curatenie birouri, Republica 4h, 1100 lei Firma de curatenie angajam personal cu experienta pentru spatiu de birou in zona Republica, program seara 4 h/ zi salariu si contract de munca 1100 lei, se cere aspect ingrijit si seriozitate maxima. **1.100 L;** ☎0771.449.760 office@curateniebirou.ro

96. **Personal** femei si barbati Preciziei, firma de curatenie angajam personal curatenie sediu/cladire birouri in zona Militari. Program:06:00-10:00, 06:00-14:30,12:30 - 21:00 si 17:00 - 21:00 noaptea 21:00-5:30. ☎0763.788.002

97. **Personal** feminin operare calculator in mediu online conversational. Salariu garantat 6.153 Lei + procent 85%. Bonus angajare 3.500 Lei. Program flexibil **6.153 L;** ☎0748.404.050/ 0722.116.611 office.tunafets@yahoo.com

98. **Personal** feminin pentru conversatii online de la domiciliu pentru Echipa ShyGirls, procent 80 %, oferim suport tehnic 24/7, sedinte foto si video profesionale **5.000 €;** ☎0733.973.445 conturi@shygirls.ro

99. **Personal** feminin pentru conversatii online, oferim timp de 30 zile suport financiar 3200 lei. Salariu fix garantat 6153 lei+procent 50%, carte de munca fara nici un fel de taxe. Plata la zi/saptamanal/bilunar. Camere fumatori, nefumatori. **6.153 L;** ☎0752.177.559 virtualangels@yahoo.com

100. **Personal** online secrets doresti castiguri mari? Seful sa nu mai stea pe capul tău? Avem :program preferential,castiguri mari, 50%, locatii de 5, bonusuri, salariu fix, chirie, costumatii, fitness,asigurare. Te asteptam la interviu. **7.000 L;** ☎0744.378.116 officemystic@yahoo.com

101. **Personal** pentru curatenie Firma de curatenie angajam personal curatenie 4 ore si 3 ore birouri in Aurel Vlaicu. 06:00-09:00, 06:00-10:00; ☎0730.654.879

102. **Personal** sala picolita si ospatari pentru Brasserie 41 angajeaza part time (weekend).Salariu plus tips. Erou Iancu Nicolae 41 - Pipera -Locuinta in zona de nord-est (Aviatiei, Otopeni, Tei, Colentina), constituie avantaj **100 L;** ☎0722.635.740 cosmin@brasserie41.ro

103. **Profesor** limba germana scoala particulara, dorim colaborare cu profesor limba germana. ☎0784.296.843 campusdsc@yahoo.ro

104. **Receptioner** si supraveghetor loc de joaca cautam 2 persoane vesele, energice si dedicate pentru posturile de receptioner si supraveghetor loc de joaca. Daca esti interesat, trimite un CV la adresa de email: ☎0744.793.505 dana@zozoland.ro

105. **Reprezentant** vanzari persoane fizice Angajam agenti de teren, cu sau fara experienta, pachet salarial atractiv, program flexibil, posibilitate avansare, telefon serviciu. Cv-urile se pot depune la adresa de mail din anunt. **600 €;** ☎0772.001.130 ionut.popa@rcs-rds.ro

106. **Reprezentanti** vanzari Doar 1 ora pe zi, poti avea un salariu suplimentar contacteaza-ma si nu vei regreta colaboram cu Avon, Oriflame, Ladies, Nuskin, Cali vita international, Life care, etc. **3.000 L;** ☎0771.174.179 raiffeisen_danyel@yahoo.com

107. **Secretara** scoala primara part time Scoala primara Optima situata in Colentina/ Andronache (la intrarea in Voluntari) angajeaza secretara scoala. Program 14.00 18.00 (luni vineri). CV-urile se pot trimite pe adresa de mail. office@optimaedu.ro

108. **Secretara,** asistenta personala, director generos, tanar in domeniul constructiilor, cautl tipa prezentabila, deschisa la provocari, sociabila, ofer si cer seriozitate si discretieSalariu de la 7500 ron platit la zi, **7.500 L;** ☎0724.040.460 ideal.construct.imobiliare@gmail.com

109. **Selectam** persoane cu spirit antreprenorial pentru colaborare afacere part-time. Domeniile: marketing, publicitare. Instruirea este gratuita. Detalii la d-na Popescu Floarea; ☎0784.293.738

110. **Sofer** afterschool sofer cu experienta in transport copii pentru afterschool, programul unei zile este 11.00-14.00 si 17.00-19.00, L-V. Copiii trebuie preluati de la scoala la pranz si transportati seara acasa. Zona Prel. Ghencea ☎0760.193.907/ 0768.185.720 anasistrumfii@gmail.com

111. **Sofer** distributie part time cu experienta in distributia produselor de curatenie. Domiciliul obligatoriu in Bucuresti, trimiteti CV pe mail: office@intercomserv.ro. Programul de lucru 11-16.30. Salariul 900 Ron/luna ☎0728.870.117/ 021.311.70.01 office@intercomserv.ro

112. **Sofer,** Firma catering angajeaza sofer pentru livrare mancare scoli si gradinite. Program 7-12, Luni-vineri **1.400 L;** ☎0736.689.060 roxana@delarte.ro

113. **Studenta,** frumoasa, stilata, slabuta, program flexibil, 2-3 ore/saptamana, seriozitate, rog email cu foto. **3.500 L;** ☎0734.596.640 razvan.alexandru1977@yahoo.com

114. **Supraveghetor** copii after school, sector 4 angajeaza persoana calma, serioasa, dornica de a lucra cu copii. Program 15.00-19.00, salariu 1000 lei, masa inclusa, decontare transport. **1.000 L;** ☎0727.977.308 angajari_sarida@yahoo.com

115. **Traducatori** colaboratori Traducatori colaboratori cu PFA. Cautam colaborare traduceri din engleza in romana domenii chimie, farmacie, biologie, etc. Asteptam CV la adresa otilia.bodomoi@inventa.ro, telefon: ☎0751.030.636 otilia.bodomoi@inventa.ro

Joburi în străinătate

1. **Aachen,** Germania Aachen/ Germania /Casa privata, cautam colege cu sau fara experienta, program 10-24 nu se consuma alcohol. Oferim cazare, transport si multe alte necesitati. Mai multe informatii: telefonic, email, whatsapp. **10.000 €;** ☎00491757208000 Info@ac-girls.de

2. **Agentie** escort Scotia, incall & outcall maxima seriozitate, siguranta, fara intermediari, plata zilnic,

LOCURI DE MUNCĂ

CARISMA CLUB
Austria - Graz
angajează
TINERE +19 ANI
cu aspect fizic plăcut
Oferim cazare și plata la zi.
Adrenalină și câștiguri garantate !!!
Tel: 0043 660 511 7449
Ne găsiți și pe WhatsApp
Email: cristina@carisma.at

38. **Casa** Paula Germania angajeaza legal tinere 18+. Vrei sa faci multi bani si sa muncesti intr-un loc bine organizat si foarte cunoscut? Atunci te asteptam in echipa noastra. Castiguri mari din prima zi. Clientela bine formata. Oferim cazare si seriozitate. Casa Privata la granita cu Franta, castiguri exclusive. Detalii pe Whats App; ☎004917661693989

39. **Casa** privata caut fete dragute si serioase pt. o frumoasa colaborare, intr-o casa curata si linistita, ofer cazare si reclama, plata se face la zi, pt. mai multe detalii la tel. sau whatsapp, ☎447405991641

40. **Casa** privata caut pentru casa privata fete prestari servicii foarte bine platit masaje si servicii erotice, foarte bine platit, comtactati, vorbesc engleza, germana, rusa. Fulda Germania- Gina; ☎01749164471 zoricagrau@gmail.com

41. **Casa** privata Austria cu vechime de 15 ani in Salzburg, zona Zell am See cu cea mai exclusivista zona de ski, cauta fete cu varsta cuprinsa intre 18-35 ani cu sau fara experienta pentru servicii de escorta, whastapp:+4368184876131 **18.000 €;** ☎004368184876131

42. **Casa** privata Londra, fete, casa privata situata in zona centrala cauta doamne si domnisoare in vederea colaborarii in domeniul dama de companie intima, massage&escorte. **12.000 €;** ☎07960757147 Agency.s5@yahoo.com

43. **Casa** privata Nottingham. Casa privata pentru fete dornice de castiguri avantajoase. Pentru mai multe detalii ma puteti contacta pe wattsap; nu trimit banii sau bilete de avion transport gratuit in UK; ☎07435241487 Janpaulmotoi@gmail.com

44. **Casablanca** Club - La noi sunt mereu clienti! Club Casablanca - La noi sunt mereu clienti! Ambient placut alaturi de lume pozitiva si clienti buni care platesc pe masura nivelului lor. ☎0041767977644

45. **Case** private din Anglia si Scotia ofera locuri de munca pt. fete 18 + pe case si apartamente de lux, intr-un nou sistem cu 2 optiuni: procent 50-50% sau chirie camera cu anunturi la pachet. Colaboram cu agentii de renume si cluburi de Elita, dar si cu anunturi private pe site-uri de top platite cu optiuni full Vip. ☎00447466286947

46. **Castig** garantat 10.000 euro pe luna/ 100% legal Clientela formata, oameni educati , curati 100%, cazare lux. Garantat 10.000 euro / luna. Comision 50% . Detalii whatsapp; **10.000 €;** ☎0764.330.737

47. **Caut** colega de camera Casa privata. Casa privata pentru fete dornice de castiguri avantajoase. Pentru mai multe detalii ma puteti contacta pe wattsap; nu trimit banii sau bilete de avion transport gratuit in UK; **1.500 €;** ☎+447448625896/ +447448625896 A.aamira@yahoo.com

48. **Cautam** fete pentru colaborare in domeniul escorte. Belgia, casa privata, selecteaza fete serioase 18+ pentru servicii de escorta, dornice de venituri mari.Casa si utilitatile sunt gratis, iar profitul in regim 50-50. Pentru mai multe detalii:WhatsApp sau telefonic. ☎004915738617441

49. **Chalet** Linz, Austria Avem nevoie de domni?oare +18 cu sau fara experienta. Aspect fizic placut. Nu e obligatorie limba german?. Transport ?i cazare asigurate. ☎00436608555645 Chaletlinz@gmail.com

50. **Chalet** Linz, Austria cauta domnisoare +18 ani cu /fara experienta.Transport si cazare asigurate. Locatii de inalta calitate. Clientela formata. Castiguri substantiale, plata la zi. In Austria aceasta munca este legala. Ai totul asigurat cu doar 30 euro/pe zi (cazare, mancare, bautura, wi-fi, cartea verde, etc). Limba germana nu este obligatorie. Informatii beep/ sms/ WhatsApp la tel: ☎00436608555645 Chaletlinz@gmail.com

51. **Club** 51 situat in inima Lucernei. Studioul se afla In inima Lucernei si este in cAutare de fete motivate cu cel mai mare potential de câ?tig. Va asteapta multi clienti care ne va trece pragul, avem o echipa de tineri in management. **15.000 €;** ☎+41767444774 info@club51.ch

52. **Club** de noapte in Elvetia cauta fete Loc de munca foarte avantajos in Zürich **17.000 €;** ☎+41779962811

53. **Club** de noapte, casa privata Austria cauta fete club de noapte, casa privata Austria cauta fete cu varsta intre 19-35 ani cu sau fara experienta. Castiguri substantiale. Transport asigurat din Romania. Detalii: Whatsapp/bip www.pleasure-times.at **12.000 €;** ☎00436649247299 office@pleasuretimes.at

54. **Club** Imperium angajeaza cu permis legal de munca tinere sociabile, atragatoare, minim 18 ani, cazare in conditii de lux. Veniturile tale pot depasi 10.000 euro/luna. Nu este necesara experienta anterioara. Apel, beep, sms, wattap email; www.club.imperium.ch ☎0040786615297/ 0041796454360 info@club-imperium.ch

55. **Club** Imperium angajeaza cu permis legal de munca, tinere sociabile, atragatoare, minim 18 ani, cazare in conditii de lux. Veniturile tale pot depasi 10.000 euro/luna. Nu este necesara experienta anterioara. Apel, beep, sms, wattap email. www.club.imperium.ch ☎0040786615297/ 0041796454360 info@club-imperium.ch

56. **Club** Imperium Elvetia angajeaza cu permis legal de munca, tinere sociabile, atragatoare, minim 18 ani, cazare in conditii de lux. Veniturile tale pot depasi 10.000 euro/luna. Nu este necesara experienta anterioara. Apel, beep, sms, wattap email, tel. www.club.imperium.ch; ☎0040786615297/ 0041796454360 info@club-imperium.ch

57. **Club** Imperium Elvetia angajeaza cu permis legal de munca, tinere sociabile, atragatoare, minim 18 ani, cazare in conditii de lux. Veniturile tale pot depasi 10.000 euro/luna. Nu este necesara experienta anterioara. Apel, beep, sms, wattap email, tel. www.club.imperium.ch; ☎0040786615297/ 0041796454360 info@club-imperium.ch

58. **Club** Palmenhaus cauta tinere dragute pt. night club din Austria, varsta 19+ ani, castiguri rapide, oferim seriozitate. Suna acum. Plata se face zilnic. Asiguram cazarea, clienti formati. Detalii la tel./ WhatsApp; www.nightclubpalmenhaus.at ☎00436645999695

59. Club Relax Elvetia. Vrei sa castigi bani buni intr-o echipa armonioasa, cu o clientela frumoasa si numeroasa? Ai peste 18+ani, esti activa , pozitiva, draguta si sociabila? Aici gasesti jobul potrivit! Oferim: Discretie absoluta si conditii de top. Totul legal, cu permis de munca Plata la zi, 60% din venituri. Mediu de lucru favorabil. Cazare Raspundem in lb romana la tel/ beep/ sms/ whatsap/ email. www.clubrelax.ch 15.000 €; ☎0041762064337 info@clubrelax.ch

60. Club Relax Elvetia. Vrei sa castigi bani buni intr-o echipa armonioasa, cu o clientela frumoasa si numeroasa? Ai peste 18+ani, esti activa , pozitiva, draguta si sociabila? Aici gasesti jobul potrivit! Oferim: Discretie absoluta si conditii de top. Totul legal, cu permis de munca Plata la zi, 60% din venituri. Mediu de lucru favorabil. Cazare Raspundem in lb romana la tel/ beep/ sms/ whatsap/ email. www.clubrelax.ch 15.000 €; ☎0041762064337 info@clubrelax.ch

61. Club Relax Elvetia. Vrei sa castigi bani buni intr-o echipa armonioasa, cu o clientela frumoasa si numeroasa? Ai peste 18+ani, esti activa , pozitiva, draguta si sociabila? Aici gasesti jobul potrivit! Oferim: Discretie absoluta si conditii de top Totul legal, cu permis de munca Plata la zi, 60% din venituri. Mediu de lucru favorabil. Cazare . www.clubrelax.ch 15.000 €; ☎0041762064337 info@clubrelax.ch

62. **Club** Relax Zürich cauta fete Vino in echipa noastra sa îti castigi independenta la care toate fetele aspira. **15.000 €;** ☎+41767149451 mihaelamunteanu89@hotmail.com

63. **Club51.CH** in Lucerna, Elvetia cauta fete Clientela frumoasa si numeroasa, atunci aceasta este adresa potrivita pentru tine. Cu noi poti sa castigi bani mai multi cu adevarat, **10.000 €;** ☎0041767444774 info@club51.ch

64. **Coleg?** pentru masaj Anglia Pentru mai multe detali contactati-ma, 07535655727 whatsapp sau telefonic. ☎07535655727

65. **Colega** escorta in UK, 5 min. de centru, in mediu curat. Sunt 2 variante procent % comision, chirie si costuri incluse sau doar cazare pe zi. Mai multe la tel. Rog seriozitate: WhatsApp 00447757282147 ☎00447757282147 blu_pearls@yahoo.com

66. **Colega** pt. Scotia Buna esti interesata de un venit suplimentar? Doresti sa uiti de grija zilei de maine? Nu ezita sa ma contactezi, whatsApp. **10 L;** ☎0729.282.715 mihaelaragomir@gmail.com

67. **Colosseum,** Graz, Austria cauta domnisoare +19 ani cu sau fara experienta. Transport si cazare asigurate. Locatii de inalta calitate. Clientela formata. Castiguri substantiale, plata la zi. In Austria aceasta munca este legala. Ai totul asigurat cu doar 30 euro/pe zi (cazare, mancare, bautura, wi-fi, cartea verde, consultatii ginecologice si tot ce mai ai nevoie) Limba germana nu este obligatorie. Oferim cazare si cuplurilor Informatii beep/sms/WhatsApp la tel. Facebook: Carmen Colosseum ☎00436607949606 Club.colosseum1@gmail.com

68. **Colosseum,** Graz, Austria cauta domnisoare +19 ani cu sau fara experienta. Transport si cazare asigurate. Locatii de inalta calitate. Clientela formata. Castiguri substantiale, plata la zi. In Austria aceasta munca este legala.Ai totul asigurat cu doar 30 /pe zi (cazare, mancare, bautura, wi-fi, cartea verde, consultatii ginecologice si tot ce mai ai nevoie) Limba germana nu este obligatorie. Oferim cazare si cuplurilo. Informatii beep/sms/WhatsApp la tel: Facebook: Carmen Colosseum ☎00436607949606 Club.colosseum1@gmail.com

69. **Curieri** Marea Britanie, companie internationala angajeaza soferi categoria B pentru curierat (multidrop delivery). Se lucreaza in regim self-employed, prin contract de colaborare cu compania angajatoare. Cu peste 2000 de colaboratori si 40 depozite active (in UK si Europa), dorim sa va oferim urmatoarele: £120-£145/zi (pe ruta efectuata) + extra daca mergeti sa va ajutati colegii de echipa, £0.18/mila parcursa, £1.8/zi daca va folositi propriul telefon pentru livrari, puteti lucra cu duba dvs sau va putem pune la dispozitie duba din flota companiei (asigurari & mentenanta incluse), plata saptamanala, suport in orice situatie din partea personalului nostru calificat, 4 zile de training, 5-6 zile/saptamana in functie de disponibilitatea dvs, daca sunteti inregistrat cu VAT, primiti inca 20% in plus. Cerinte: permis categoria B (UK sau EU) - maxim 6 puncte de penalizare pe teritoriul UK, varsta minima 23 ani si 2 ani de cand detineti permisul, engleza nivel conversational, dupa inceperea procesului de angajare se va aplica pt cazier (pe teritoriul UK) si se va face un test de drog&alcool, pentru mai multe detalii sau pentru a programa un interviu, va rugam sa ne contactati la: 0040755898747? sau 0040755876435, 0040756495764, 00407563386 79, 0040770373116, 0040753522507, 0040724638490, 0040752974051, 0040756144335, 0040755896540, 0040755679759? sau 0040755854170, **40.000 €;** ☎0756.338.679 recrutare@insta-source.com

70. **Dame** de companie, Franta, fete d-soare/d-ne, cu aspect fizic placut, varsta 18+ pentru lucru in Fran?a Suntem o agentie cu multi ani de experienta, iti oferim ocazia sa castigi 15-20.000 euro lunar (real).Contact WP+33754580868 ☎+33754580868 andatoader86@icloud.com

71. **Dansatoare** si dame de companie, tinere 19+ ani, cu aspect fizic placut, cu/ fara experientapt Tabu Bar- Austria cauta. Doresti o schimbare in viata ta? Noi te putem ajuta. Veniturl intre 5000-10000 E/luna. Plata se face zilnic. Cazarea este asigurata, vorbim lb. romana. Facebook: Nightclub Tabu Bar; ☎00436606083726

72. **Diamont** Anglia pentru servicii de escorta fete, castiguri foarte mari, comision 50% (negociabil), plata se face la zi, conditii excelente de munca, cazarea asigurata. Minim 18 ani, nu este necesar? limba engleza. **10.000 €;** ☎00447388515124/ 07388515124

73. **Doamne** / domnisoare 19+ ani, cu aspect fizic placut, cu sau fara experientapt Austria Night Club Palmenhaus. Esti motivata si te intereseaza castiguri mari? Suna acum ! Venituri intre 5000-10000 euro/luna. Plata se face zilnic. Cazarea este asigurata.Ne poti suna sau ne poti scrie pe WhatsApp la numarul de telefon: Facebook: Nightclub Palmenhaus ☎00436645999695

74. **Doamne** pentru club select de noapte Austria Club select de noapte Austria Graz, cauta doamne, domnisoare aspect fizic placut, ce doresc sa lucreze intr-o atmosfera familiara. Cazare asigurata. Transport gratuit. Info sms, apel, what 004368120711870

75. **Doamne** pentru club select de noapte Austria Graz Club Select Noapte Austria, cauta doamne, domnisoare, aspect fizic placut ce doresc sa lucreze intr-o atmosfera familiara. Cazare asigurata. Transport gratuit. Info sms, apel, whatupp 004368120711870,

76. **Doamne** pentru club select de noapte Austria-Graz Doamne, domnisoare cu aspect fizic placut ce doresc sa lucreze intr-o atmosfera familiara. Cazare asigurata. Transport gratuit. Informatii: sms, apel, whatsupp 004368120711870, office@cafe-city.at; ☎004368120711870 office@cafe.city.at

77. **Doamne,** domnisoare companie intima, escorta Anglia Anglia, cerem si oferim seriozitate maxima. Castiguri substantiale, Plata dupa fiecare client, locatie selecta, ambient placut, colege placute si comunicative. Totul la super lativ, ☎00447508081871 ukescortanglia@gmail.com

78. **Doi** baieti, fete, livrare cu bicicleta sau scoot, caut 2 baieti, fete, pt livrari in Bruxelles cu bicicleta electrica sau scooter 125 cc, prioritari cine are permis A, cazare asigurata si salariu 1100 - 1300 euro, pt info tel sau email. **1.200 €;** ☎0733.923.012 danielguta74@yahoo.com

79. **Domnisoare** 19+ pentru Colosseum, Austria. Transport si cazare asigurate. Locatii de inalta calitate. Castiguri substantiale. Plata la zi. Totul legal. All inclusive cu 30 E pe zi, oferim cazare si cuplurilor. Facebook: Carmen Colosseum; ☎00436607949606 club.colosseum1@gmail.com

80. **Domnisoare** pentru Colosseum, Austria, cautam domnisoare +19 ani. Transport si cazare asigurate. Locatii de inalta calitate. Castiguri substantiale. Plata la zi. Totul legal. All inclusive cu 30 pe zi, oferim cazare si cuplurilor. ☎00436607949606 Club.colosseum1@gmail.com

81. **Elvetia** - Galaxy Bar, job bine platit pentru Tinere 18 + dragute, prezentabile Asiguram acte si cazare , mediu sigur, luxos si civilizat, castiguri fabuloase. Plecari imediate. www.galaxyrueti.ch ☎0041794593500 job.elvetia@yahoo.com

82. **Elvetia** - Galaxy Bar, job bine platit pentru tinere 18 + dragute, prezentabile. Asiguram acte si cazare , mediu sigur, luxos si civilizat, castiguri fabuloase Plecari imediate Tel/wattap, email, vb Ib. www.galaxyrueti.ch ☎076394159/ 0041794593500 job.elvetia@yahoo.com

83. **Elvetia** - Galaxy Bar, job bine platit pentru tinere 18 + dragute, prezentabile. Asiguram acte si cazare , mediu sigur, luxos si civilizat, castiguri fabuloase Plecari imediate Tel/wattap, email, vb Ib. www.galaxyrueti.ch ☎076394159/ 0041794593500 job.elvetia@yahoo.com

84. **Elvetia** angajam fete acum Club cu adevarat de lux din partea germana a Elvetiei va invita sa colaborati cu noi in cele mai bune conditii financiare. Legal, sigur si castiguri mari Club Palladium 0041789383808 ☎0041789383808

85. **Elvetia** Club Joy oferim locuri de munca in deplina legalitate, cautam doamne/domnisoare dragute interesate de castiguri mari, intr-un timp cat mai scurt, Trebuie sa fi o fire vesela, sociabila si pusa pe distractie. Conditii foarte bune de lucru, legale si mediu prietenos. Club foarte cunoscut, clienti fideli dar si turisti. Nu sta pe ganduri, timpul se scurge rapid!Detalii in Ib romana: Tel/ Whatapp/ viber: www.joy-club.ch **15.000 €;** ☎0041767105838 ramonica512@yahoo.it

86. **Elvetia** Club Relax II iti asigura succesul financiar la care ai visat!Club luxos de noapte angajam tinere dragute interesate de castiguri mari ,in cel mai cunoscut adult-club din Zurich Elvetia. Plata la zi, 60% din venituri Asiguram cazare Raspundem la beep, sms, whatapp, www.clubrelax.ch **15.000 €;** ☎0041762064337 info2@clubrelax.ch

87. **Elvetia** Club Relax II iti asigura succesul financiar la care ai visat!Club luxos de noapte angajam tinere dragute interesate de castiguri mari ,in cel mai cunoscut adult-club din Zurich Elvetia. Plata la zi, 60% din venituri Asiguram cazare, www.clubrelax.ch **15.000 €;** ☎0041762064337 info2@clubrelax.ch

88. **Elvetia** Club Relax, vrei sa castigi bani buni intr-o echipa armonioasa, cu o clientela frumoasa si numeroasa? Ai peste 18+ ani, esti activa, pozitiva, draguta si sociabila? Aici gasesti jobul potrivit. Oferim: Discretie absoluta si conditii de top. Totul legal, cu permis de munca. Plata la zi, 60% din venituri. Mediu de lucru favorabil, cazare. www.clubrelax.ch ☎0041762064337 info@clubrelax.ch

89. **Elvetia** club Rote Villa ofera locuri de munca in deplina legalitate, cautam doamne/domnisoare dragute interesate de castiguri mari, intr-un timp cat mai scurt. Conditii foarte bune de lucru, legale si mediu prietenos. Club foarte cunoscut, clienti fideli dar si turisti. Nu sta pe ganduri, timpul se scurge rapid. Detalii in Ib. romana; www.rote-villa.ch ☎0041767105838 ramonica512@yahoo.it

90. **Elvetia** escort Se cauta fete si ts pentru serviciul de escorta in Elevetia ☎0041766620743 Dubaiescort12@yahoo.com

91. **Elvetia** nou. Joburi pt. tinere 18 + dragute, prezentabile, interesate de castiguri substantiale Galaxy Bar - Club de lux cu clientela exclusivista. Oferim cel mai bun comision din castiguri, permis de munca, cazare gratuita. Plecari imediate. Detalii in Ib. romana despre transport, cazare si venituri la www.galaxyrueti.ch; ☎0041794593500 job.elvetia@yahoo.com

92. **Elvetia** Storchen Bar angajeaza tinere atragatoare, sociabile 18 +dame de companie, dornice de castiguri substantiale. Oferim permis legal de munca, cazare gratuita. 60 % din venituri, procent din consumatie. Tel, WhatsApp, mesaj la tel. ☎0761.915.543/ 0041767591815

93. **Elvetia** Storchen Bar angajeaza tinere atragatoare, sociabile 18+ dame de companie, dornice de castiguri substantiale. Oferim permis legal de munca, cazare gratuita. 60 % din venituri, procent din consumatie. Tel, WhatsApp, mesaj la tel. ☎0761.915.543/ 0041767591815

94. **Elvetia** Storchen Bar angajeaza tinere atragatoare, sociabile 18 +dame de companie, dornice de castiguri substantiale. Oferim permis legal de munca, cazare gratuita. 60 % din venituri, procent din consumatie. Tel, WhatsApp, mesaj la tel.: ☎0761.915.543/ 0041767591815

95. **Elvetia** Zurich, New Blue Up- Saunaclub- ofera locuri de munca legale pentru tinere 18 ani+, salariu atractiv, conditii deosebite, cazare, acte. Castigi bani din prima zi. Informatii in Ib. romana la tel./ WhatApp, www.newblueup.ch **10.000 €;** ☎0041435424670/ 0041792983079 info@newblueup.ch

96. **Elvetia** Zurich, New Blue Up- Saunaclub- ofera locuri de munca legale pentru tinere 18 ani+, salariu atractiv, conditii deosebite, cazare, acte. Castigi bani din prima zi. Informatii in Ib. romana la tel./ WhatApp, www.newblueup.ch **10.000 €;** ☎0041435424670/ 0041792983079 info@newblueup.ch

97. **Elvetia,** Club Soprano, cautam fete prietenoase, frumoase, cu varsta peste 18 ani care au placerea de a satisface castigand multi bani. Va rugam contactati-ne: telefon, email, **15.000 €;** ☎0041766136666/ 0041433445506 contact@soprano.club.ch

98. **Elvetia,** 300 de franci minimul castig pe ora. Suntem pe primul loc intre cluburile de noapte. 300 de franci minimul castig pe ora. Nu se lucreaza la procent, toti banii iti raman tie. Cautam fete tinere, plata la zi, se lucreaza legal; ☎0041766713126

99. **Elvetia,** agentie cu experienta, colaboreaza cu escorte in Zurich. Asiguram cazare, transport si clienti. Castiguri uriase, plata pe loc, **10.000 €;** ☎0041767149451 info@lustagentur.ch www.lustagentur.ch

100. **Elvetia,** club cautam fete, club in Kanton Zurich, cautam fete cu sau fara experienta, dornice sa lucreze in domeniul erotic. Oferim cazare si reclama gratuite, ai extra procent la bautura, se lucreaza legal cu acte de munca. **11.000 €;** ☎+41795200277

101. **Elvetia,** club luxos de noapte, Club Relax 2 angajeaza legal fete simpatice. Castiguri de peste 10.000 € pe luna, plata la zi. Raspundem la beep/ sms/ whatsap, **15.000 €;** ☎+41767149451 info2@clubrelax.ch

102. **Elvetia,** cluburi de lux cauta fete Cautam fete carismatice, cu personalitate placuta, motivate si pricepute in arta seductiei, cu varsta peste 18 ani. Castiguri substantiale **15.000 €;** ☎0041762786037 info@limelight-girls.ch https://www.limelight-girls.ch

103. **Elvetia,** Conditii foarte bune de munca Vino sa muncesti in Elvetia. Se fac foarte multi bani. Ai conditii foarte bune de munca si de sedere, distractia e la ea acasa iar banii pe care îi vei castiga te vor multumi pe deplin. +41799021342 ☎+41799021342

104. **Elvetia,** relax club, Kontaktbar- Studio-Escort. Locuri disponibile, castiguri garantate inca din prima zi, conditii legale de munca, cazare asigurata in conditii de lux, transport asigurat, clienti generosi. Lasa un mesaj pe whatsApp sau suna ne la numarul 0041767684454. **20.000 €;** ☎0041767684454 clubrelax3@gmail.com

105. **ELVETIA,** Studio La Boum din Zurich cauta fete! Suntem unul dintre cele mai bune cluburi din Zurich, Elvetia! Puteti verifica pe website-ul nostru! Locuri limitate! Obligatoriu limba engleza sau germana! Scrie-ne pe Whatsapp la 0041765342020 ☎0041765342020

106. **Elvetia,** Villa Amore angajeaza tinere 19+, vila mare cu patru intrari, poti alege unde muncesti, privat studio, masaj erotic, contactbar sau striptease. Oferim cazare (inclusiv singura in camera), wi-fi, taxi, bauturi, acte gratuite. Servicii la alegere, program de lucru flexibil, casa este recent renovata, discretie. Peste 12.000 euro lunar; www.villa-amore.ch ☎0041767317878

107. **Elvetia,** Villa Amore angajeaza tinere 19+, vila mare cu patru intrari, poti alege unde muncesti, privat, studio, masaj erotic, contactbar sau striptease. Oferim cazare (inclusiv singura in camera), wi-fi, taxi, bauturi, acte gratuite. Servicii la alegere, program de lucru flexibil, casa este recent renovata, discretie. Alatura-te echipei noastre. Peste 12.000 euro lunar, la Telefon, WhatsApp, ☎0041767317878

108. **Elvetia,** Villa Amore, Villa Amore angajeaza tinere 19+, vila mare cu patru intrari, poti alege unde muncesti, privat, studio, masaj erotic, contactbar sau striptease.Oferim cazare (inclusiv singura in camera), wi-fi, taxi, bauturi, acte gratuite. Servicii la alegere, program de lucru flexibil, casa este recent renovata, discretie. Alatura-te echipei noastre! Peste 12.000 euro lunar ! Info in Ib. germana, engleza si romana, detalii la Telefon, WhatsApp, Viber: ☎0041767317878

109. **Elvetia,** Zürich de peste 10 ani, Club Relax lucreaza legal si fara probleme cu fete din Romania. Asiguram cazare, peste 12-15.000 euro lunar, plata pe loc. Beep/ sms/ whatsap/ email, www.clubrelax.ch, **15.000 €;** ☎0041767149451 info@clubrelax.ch

110. **Elvetia-oferta** excelenta de munca. Vino sa faci parte din echipa noastra. Vei castiga multi bani, vei intalni clienti de calitate si te vei simti bine intre noi. Si incepatoarele sunt binevenite. Iti oferim discretie absoluta, conditii foarte bune de munca, siguranta, cazare si multe alte lucruri care te vor face sa te simti bine. Obligatoriu varsta minima 18 ani; ☎0041762064337/ 0041767644454

111. **Escort** Franta agentie, fete Franta, escorte Franta, fete serioase +18 ani pentru servicii de escorta dornice de venituri mari si clientela aleasa. Cerem si oferim seriozitate, detalii pe Whatsapp, **20.000 €;** ☎+33772441105

112. **Escort** London Agency Escort agency looking for new girls with or without experience to join our busy team. Immediate start available, accomadation provided. Flexible program with the option of choosing incall or outcall. **12.000 €;** ☎07960757147 agency.s5@yahoo.com

113. **Escort** Londra, ofer colaborare in domeniul escorta, fete cu varsta intre 18-35 ani, nu este necesara limba engleza.Comision 50%, ofer cazare, transport depinde unde esti, rog seriozitate. ☎07383494695

114. **Escort** UK, Anglia Agentie de escorta in Anglia cu peste 10 ani experienta, intr-o zona foarte frumoasa si foatre busy, cautam fete cu sau fara experienta, castiguri garantate, pentru mai multe detalii whatsapp, Samy. **8.000 €;** ☎07460547782 lora20099@hotmail.com

115. **Escort** UK, Londra, Anglia, busy escort agency, girls wanted high earnings in UK Anglia. WhatsUp or call for all info 07460547782, we can offer you free accommodation and all what you need,we guarantee high earnings **6.000 €;** ☎07460547782 lora20099@hotmail.com

116. **Escorta** Anglia Camera individuala, locatie curata, transport gratuit pe teritoriul Angliei. Comision 50%. Nu exista costuri ascunse. Dorim si oferim seriozitate. Detalii pe whatup la nr. ☎07435847219

117. **Escorta** in Londra, castiguri exceptionale Recrutam doamne si d-soare pentru munca de escorta si companie intima, castiguri substantiale intre 300-500 lire la zi. Oferim siguranta acestui castig in urma celor 10 ani de experienta in domeniu. **15.000 €;** ☎00447438192614/ 00447438192614 adri.alina87@yahoo.com

118. **Escorta** Londra, cautam fete cu sau fara experienta pentru escorta. Asiguram transport, cazare,saituri etc. Plata se face pe loc. Clientela format?.Pentru mai multe detalii sunati la nr. de tel sau whatsapp: ☎00447944148986

119. **Escorta** Olanda Caut fete varsta 18+ pentru casa privata in Olanda cu Aspect foarte placut. Castiguri garantate de 2500 euro + partea fetei pe saptamana. Pentru informatii si detalii Whatsapp: 0031645793285, **15.000 €;** ☎0031645793285

120. **Escorte** Anglia Oferim colaborare servicii escorta pentru fete 18+, dragute, sociabile. Se asigura reclame, cazare, program flexibil, plata pe loc. Oferim discretie si seriozitate. Detalii/WharsApp 00447547821926, Elly **8.000 €;** ☎07547821926

121. **Escorte** Anglia Se cauta doamne si domnisoare serioase pentru serviciul de escorta in Anglia, varsta minima +18 cu aspect fizic placut dornice de castiguri substantiale intr-un timp scurt ☎00447440763288

122. **Escorte** Anglia, caut fete disponibile sa lucreze ca escorte in Anglia 18+, cer si ofer seriozitate, aspectul fizic constituie castiguri pe masura. Limba engleza nu este obligatorie. **7.000 €;**

123. **Escorte** Anglia, UK, Anglia, ofera locuri de munca pt tinere 18+, pe casa, cu sau fara experienta, ca escorte. Publicitatea, comision 50% si cazare. **7.000 €;** ☎+447787832586

124. **Escorte** Anglia, Londra, cele mai bune conditii Caut fete cu aspect fizic placut pt escorta in apartament curat in Londra. Garantez: professionalism, publicitate full VIP, camera proprie si castiguri foarte mari. **12.000 €;** ☎07932878584 Vipgirl19@yahoo.com

125. **Escorte** Anglia, UK UK Anglia ofera locuri de munca pt tinere 18+, pe casa, cu sau fara experienta, ca escorte. Noi lucram cu cel mai mic comision de pe piata: pentru mai multe detalii nu ezita sa ne scrii whatsApp: +447765079624 ☎+447765079624 livia_ramona@yahoo.com

126. **Escorte** Elvetia Se cauta fete aspect fizic placut pt escorte apartament Elvetia. Castiguri substantiale de peste 15.000 e lunar. Transport gratuit. Plecari imediate +41.77.927.29.79 ☎004177792979

127. **Escorte** in Londra, caut fete pentru servicii de escorta in Londra, castiguri foarte mari, comision 50%, plata se face la zi, conditii excelente de munca, cazare asigurata, totul asigurat, fara costuri ascunse, **10.000 €;** ☎00447533603568 dorina_zavoianu@yahoo.com

128. **Escorte** Londra Loc de munca disponibil pentru escorte in nordul Londrei. Casa privata, camera personala,zona buna, mediu de lucru curat. Pentru mai multe detalii la nr de tel/whatsapp. Doresc seriozitare si incredere. ☎07448160659 ana1europe@yahoo.com

129. **Escorte** minim 18 ani UK Se cauta fete +18 pentru colaborare. Minim £200 - maxim depinde de dorinta fiecaruia de a face bani. Transport gratuit pe teritoriul Angliei,

130. **Escorte** Scotia buna, caut tinere doamne pentru jobul de Escorta in Scotia. Se ofera camera proprie in centrul orasului, sofer pentru outcall, publicitatea este asigurata pe paginile de profil - cu toate optiunile. ☎+447379105301

131. **Escorte** Suedia Caut colega de munca in Suedia, castiguri foarte avantajoase, anunturi pe site-urile de top, cazare asigurata. ☎00447501144230 laura.272@yahoo.com

132. **Escorts** Iceland se cauta fete cu aspect placut, varsta cuprins? intre 18-35 ani pentru jobul de escorta ! ☎+447460628145 alexandraionela188@yahoo.com

133. **Escorts** scandinavian countries, caut colega pentru tarile nordice, cu sau fara experienta pentru a lucra ca si escorta, locatii centrale, site-uri de top si atmosfera prietenoasa si profesionala, preturile sunt de la 200 ora. **6.000 €;** ☎+40759614430

134. **Europa** job, fete, castiguri 3500 euro la saptamana. Exclusiv. ladylove36@yahoo.com

135. **Female** escort need in North London, we are in London and Wakefield escort house incall, we looking for new ladies who want do good money. We offer good for ebony ladys, brunette, blonde, busty, european, asian, latin, arabic; **8.000 €;** ☎447401891261 sara.bby001@outlook.com

136. **Fete** 19+ Austria Night Club Palmenhaus cauta doamne/ domnisoare 19+ ani, cu aspect fizic placut, cu sau fara experienta. Esti motivata si te intereseaza castiguri mari? Suna acum. Venituri intre 5000-10000 euro/luna. Plata se face zilnic. Cazarea este asigurata. Ne poti suna sau ne poti scrie pe WhatsApp la numarul de telefon. www.nightclubpalmenhaus.at ☎00436645999695 info@nightclubpalmenhaus.at

137. **Fete** Anglia, se ofera cazare in conditii excelente, camera privata, casa non-aglomerata, profiluri pe site-uri de specializare si nu numai. Nu ezitati sa ma contactati la nr. de telefon si pe Whatsapp **10.000 €;** ☎00447440038671

138. **Fete** Anglia. Casa privata situata in zona centrala cauta doamne si domnisoare in vederea colaborarii in domeniul dama de companie intima, massage & escorte, **10.000 €;** ☎00447440038671

139. **Fete** escorte pentru London, 50%-50% seriozitate maxima, suplimentare pe WhatsApp, nr. **12.000 €;** ☎+447877768278/ +447877768278 escortlondon60@gmail.com

140. **Fete** fara prejudecati Anglia fete cu aspect fizic placut, sociabile, casa cu clientela formata, conditii speciale, plata zilnica, castiguri substantiale, profile individuale, cazare si publicitate asigurata, comision 50%; **9.999 €;** ☎00447379066384

141. **Fete** Franta, comision 50% Daca ai varsta intre 19 si 35 de ani, dornica de un castig garantat. Locatia este in Paris pentru mai multe detalii pe wap. ☎0033752435669 o.racovita@gmail.com

142. **Fete** pentru casa privata Austria, night club cu vechime de 15 ani in Salzburg, zona Zell am See, cu cea mai exclusivita zona de ski, cauta fete cu varsta cuprinsa intre 18-35 ani cu sau fara experienta pentru servicii intime si escorta **10 €;** ☎+436818487613 Oxford-street22@gmail.com

143. **Fete** pentru Germania, Wurzburg, oferta top. Casa privata in Germania, Bayer, cauta fete si femei cu varsta minim 18 ani. Castiguri garantate. Acceptam si persoanele care vorbesc doar putin germana, **15.000 €;** ☎004915222566939 haus.cherie@yahoo.com

144. **Fete** pentru Londra Casa privata cauta fete cu varsta peste 18 ani cu experienta/ fara experienta, pentru jobul de escorta, casa busy, castiguri substantiale, comisionul este de 50 %, pentru mai multe detalii pe whatsapp, **10.000 €;** ☎447405991641

145. **Fete,** Elvetia, vrei sa castigi intr-o luna cat altii intr-un an. Daca esti interesata de castiguri mari, intre 15.000 si 20.000 euro lunar. Conditii avantajoase. Plata se face zilnic. Pentru detalii Watsapp la 0041779272979 ☎0041779272979

146. **Fete,** Liechtenstein, bogat teritoriu. Suntem direct la principatul Liechtenstein. Multi bancheri, avocati, oameni de afaceri, apartament gratuit. O multime de publicitate doar pentru tine. Mediu de lucru favorabil. **15.000 €;** ☎+41799110722 metzger.ma@gmx.ch

147. **Finlanda** Escort Fete 18+ pentru serviciul de escorta si masaj in Finlanda. Ofer cazare, program flexibil, comision 50/50, castiguri substantiale. Mai multe detalii pe whatsapp la numar de telefon: +358449367202 ☎00358449367202 madalinaanamaria2611@gmail.com

148. **Franta** cautam colaborare cu fete serioase cu aspect fizic placut, varsta peste 18 ani, pentru munca de escorta, masaj in Franta. Asiguram cazare si reclama pe mai multe site-uri, pentru detalii, Whatsapp. Cerem si oferim seriozitate ☎0033671308613

149. **Franta** loc de munca ofer loc de munca in Franta pentru muncitor in constructii la interioare - gresie, faianta, rigips. Rog seriozitate. Relatii la tel; ☎0033698647441

150. **Franta.** Belgia Luxembourg aspect fizic placut pt. casa privata, castiguri substantiale, clientela formata, rog poze recente si seriozitate, plecari imediate, detalii Whatsapp.?? 0033645416893 ☎0033645416893

151. **Germania** Vrei sa faci multi bani si sa muncesti intr-un loc bine organizat si foarte cunoscut? Atunci te asteptam in echipa noastra! Castiguri mari din prima zi! Clientela bine formata. Oferim cazare si seriozitate! **15.000 €;** ☎004917661693989

152. **Germania** -Club Casa Paula angajeaza tinere atragatoare, sociabile 18 +, dornice de castiguri mari. Oferim cazare gratuita, seriozitate si corectitudine. 60 % din venituri si castiguri substantiale. Casa cu clienti bine formati ! Paula **15.000 €;** ☎004917661693989

153. **Germania** Villa Venezia, cea mai cunoscuta casa privata de Luxemburg,cu cele mai extravangate camere si clienti buni platitori angajeaza tinere 18+. Carte de munca, totul legal. Alege sa fii independenta, conditii de top. Esti motivata si te intereseaza castiguri mari ?Aplica acum. 20.000 euro Detalii in Ib. romana la Tel/ Whatsapp info@villa-venezia-trier

LOCURI DE MUNCĂ

DREMO PERSONALDIENSTLEISTUNG

Dremo Personaldienstleistung GmbH din Germania angajează:

- îngrijitori de bătrâni în azil
- tâmplari
- electricieni
- instalatori sanitare
- lăcătuşi cu abilităţi de sudură
- zugravi/montatori tapet
- parchetari

Cunoaşterea limbii germane este obligatorie.

Fără taxe şi comisioane. Contract de muncă cu angajatorul german.
Tel: +49 351 8977529 (Lu-Vi, 8:00-16:00)
Email pentru CV-uri: munca@dremo.com

158. **Germania,** multi clienti obisnuiti Caut fete serioase curate si ingrijite pentru colaborare activitate. Salarii de la 12.000 pe luna si mai sus, doar clientela de clasa, multi clienti obisnuiti! Whatsapp: +49 1778181491 **12.000 €;** ☎+491778181491 alina7799@gmx.de

159. **Germania,** o oferta pe care nu o poti refuza minimul de 500 in zilele bune chiar si 1000 . Exclusix serios Privatclub in Bayer / Germania cauta fete si femei cu varste cuprinse intre 18 si 45 ani (cele fara experienta sunt mereu bine venite); **10.000 €;** ☎00491578034843 7 m.consulting63@yahoo.com

160. **Grecia,** contracte joburi dansatoare strainatate Grecia. Contracte joburi dansatoare animatoare. Cabaret night club in Grecia select pe insula turistica Syros, este singurul cabaret night club selectioneza dansatoare. **4.000 €;** ☎0749.200.802 stefanmaciu@yahoo.com

161. **Infirmieri,** Marea Britanie, recrutam infirmieri pentru camin de batrani din Marea Britanie. Recrutam femei, barbati, cupluri care doresc sa lucreze in camin de batrani in Marea Britanie ☎07599797874/ 00447599797874 cristin_dragu77@yahoo.com

162. **Instalatori** sanitari si termici Structor UK LTD, firma 100% romaneasca, angajeaza instalatori pentru proiecte proprii. Job-ul este unul permanent. Pentru ocuparea postului este nu este obligatorie calificarea. ☎0740.909.000 stanciume@gmail.com

163. **Irlanda** asiguram costurile de cazare si site-urile, - Camera proprie, casa este foarte spatioasa - Comision 50% plata la zii - programul de lucru flexibil - lucram foarte discret, rugam si oferim seriozitate! Va asteptam cu drag! pentru mai multe informatii contact doar pe what's app. 0040759763498 ☎0040759763498

164. **Italia** sa lucreza pentru escorte vip, casa private sunt proprietarul unei case private din Italia, caut o fata care vrea sa lucreze in Italia ca escorte vip, acasa cu clienti de inalta clasa. **10.000 €;** ☎+393473183001 eroticoitalia@gmail.com

165. **Job** escort Olanda, caut fete serioase, ambitioase si dornice de a lucra cu profesionalism. Minim 18 ani, aspect fizic placut, pentru colaborare termen lung sau scurt, serviciile tile alegi singura.Clienteala formata, se lucreaza pe casa si escort. Ofer securitate si transport, conditii de munca bune cu site-uri profesionale, ofer maxima seriozitate. Plata se face zilnic se garanteaza castig minim de 500 euro pe seara si te pot ajuta sa-ti indeplinesti targetul dar am nevoie de seriozitate si motivatie. Contact whatsap non stop ptr mai multe detalii in privat la nr. de tel. ☎0754.589.846 anisoaraion11@yahoo.com

166. **Job** flexibil Franta, castig garantat anunt pentru domnisoarele si doamnele interesate in a lucra in domeniul dama de companie intima, massage & escorte de varsta cuprinsa intre 19-30 de ani. Loc garantat situat intr-o zona buna, ☎0033752435669 o.racovita@gmail.com

167. **Job** for girls in Elvetia, esti peste 18 ani ? Te consideri sexy, extrovertita si fara prejudecati ? Doresti sa castigi in scurt timp multi bani, 8.000-15.000 lunar, banii in mana, **15.000 €;** ☎0041762786037 info@limelight-girls.ch

168. **Job** for girls in Elvetia, studio Limelight cauta fete cu virste intre 18 si 35 ani. Te consideri sexy si doresti venituri mari in scurt timp? **15.000 €;** ☎0041762786037 info@limelight-girls.ch

169. **Job** for girls, Elvetia cautam fete cu varste intre 18 si 35 ani pentru Studio Limelight in Elvetia, sexy si fara prejudecati. Oferim un mediu sigur unde fata poate sa isi creasca veniturile considerabil. **15.000 €;** ☎0041762786037 info@limelight-girls.ch

170. **Joburi** pt tinere 18+ cu /fara experienta care doresc sa lucreze intr-o ambianta elegant? la Villa Venezia cea mai cunoscuta casa privata din Germania langa Luxemburg, cu cele mai extravagante camere si clienti buni platitori angajeaza TINERE Carte de munca, totul legal! Alege sa fii independenta, conditii de top !Esti motivata si te intereseaza castiguri mari ?Aplica acum! www.villa-venezia.de **20.000 €;** ☎00491734618219 info@villa-venezia-trier.de

171. **La** Vita - Germania. Angajam doamne sau domnisoare pentru top castig in Germania. Program pe timp de zi. **12.000 €;**

172. **Live** and work in Ireland, internships available to EU/EEA citizens aged over 25 with building skills and full clean class B driving licences. For full details see. https://recruitment.nielsen.ie/ mail@nielsen.ie

173. **Loc** de munca in Elvetia Cautam fete 18 +, interesate sa munceasca in domeniul erotic in Elvetia. Nu conteaza daca vorbiti sau nu engleza. Va oferim cazare gratis si castiguri sigure. Informatii watsapp. ☎0040773776654 bunnystudio11@gmail.com

174. **Loc** de munca in escort, Londra ofer colaborare in domeniul escorta, fete cu varsta intre 18-35 ani, nu este necesara limba engleza. Comision 50%, ofer cazare, transport depinde unde esti, rog seriozitate. ☎07458681484 Filimonanca-maria@yahoo.com

175. **Loc** de munca in escort, Londra, casa privata doamne/domnisoare 18+, cu sau fara experienta in serviciul de escorta, doritoare de castiguri substantiale intr-un mediu profesional. ☎07458681484 anka.f@yahoo.com

176. **Loc** de munca Paris fete Daca ai varsta cuprinsa intre 18 si 35 de ani. Castiguri garantate 50% comision. Oferte f. bune de munca cu un program destul de flexibil, pentru mai multe detalii nu ezitati sa ma contactati, ☎+33754091788 Pirvuelenap@gmail.com

177. **Londra** casa privata doamne/ domnisoare 18+, cu sau fara experienta in serviciul de escorta, doritoare de castiguri substantiale intr-un mediu profesional ma pot contacta fara intermediari. Rog si ofer seriozitate, ☎07458681484 filimonanca-maria@yahoo.com

178. **Londra** casa privata ofera locuri de munca ca escorta pt tinere 18+35,cu sau fara experienta, ☎+447458681484 Anka.f@yahoo.com

179. **Londra** casa privata, esti tanara, nonconformista si dezinhibata? Cauti castiguri rapide si substantiale? Alatura-te echipei noastre de escorte, dama de companie iar problemele tale financiare vor disparea. ☎447405991641

180. **Londra** casa privata, fete, casa privata situata in zona centrala cauta doamne si domnisoare in vederea colaborarii in domeniul dama de companie intima, massage&escorte; **10.000 €;** ☎07475900189 Escortlondon01@yahoo.com

181. **Londra,** Casa privata cauta fete dragute cu/fara experenta, pt. o frumoasa colaborare, se ofera conturi, cazare gratuita, program flexibil, castiguri mari, se plateste la zi, pt. mai multe det. la tel. ☎447405991641

182. **Londra,** casa privata angajam fete dragute, casa privata formata de 6 ani angajem fete dragute si serioase castiguri, sub-stantiele, se poate ajunge 10.000 de lire pe luna de pinde de tine cat chef ai de munca mai multe detali pe watapp : **10.000 €;** ☎+447877768278 escortlondon60@gmail.com

183. **Londra,** Central London salon de prestigiu cauta girls cu sau fara experienta, engleza nivel conversational, program flexibil si comision 50%, daca este cazul transport si cazare gratuita. **8.000 €;** ☎+447771108709 london.tantric@yahoo.com

184. **Londra,** colega cu varsta pana in 30 de ani, curata, linistita si cu chef de munca pt a munci impreuna intr-o casa curata, linistita cu clienteala formata. Nu este obligatoriu limba engleza rog seriozitate, ☎07405991641

185. **Londra,** fete casa privata cauta fata/fete 18+. Serviciul escorta. Comision 50/50, venituri zilnice intre 600-800 lire. Nu deranjati inutil. Gen mesaje sa aflati zone sau etc, va pierdeti timpul, **17.000 €;** ☎447407553277 vendetta_vendetta91@yahoo.com

186. **Londra,** fete, rog seriozitate, casa privata cauta fete dragute cu/ fara experienta, pt. o frumoasa colaborare, se ofera conturi, cazare gratuita, program flexibil, castiguri mari, se plateste la zi, pt. mai multe detalii la tel. sau WhatsApp: 00447877768278 **13.000 €;** ☎00447877768278/ 00447877768278

187. **Lucreaza** independent, camere de inchiriat Elvetia inchiriem camere pe zi / saptamana pentru domnisoare 18 + care vor sa lucreze in privat si discretie. Contacteaza-ne pentru informatii pe WhatsApp, Viber sau telefon ☎+41774022565

188. **New** Blue Up- Saunaclub Elvetia - ofera locuri de munca legale pentru tinere 18 ani+, salariu atractiv, conditii deosebite, cazare, acte. Castigi bani din prima zi. Informatii in Ib. romana. www.newblueup.ch **10.000 €;** ☎0041435424670/ 0041792983079 info@newblueup.ch

189. **New** Blue Up- Saunaclub Elvetia ofera locuri de munca legale pentru tinere 18 ani+, salariu atractiv, conditii deosebite, cazare, acte. Castigi bani din prima zi.Informatii in Ib. www.newblueup.ch, **10.000 €;** ☎0041435424670/ 0041792983079 info@newblueup.ch

190. **Night** club Austria angajeaza Fete frumoase +19 ani dornice de castiguri rapide. Vrei sa castigi multi bani? Si sa lucrezi intr-un mediu placut? Atunci ai ajuns la locul potrivit! Cautam doamne/domnisoare cu aspect fizic placut, cu sau fara experienta pt Bar Lamour- Venituri intre 5000-10000 euro/luna. Plata se face zilnic.Cazarea este asigurata. Ne poti suna sau ne poti scrie pe WhatsApp la tel: ☎00436602914770

191. **Night** Club Austria Bar Lamour angajeaza Fete frumoase +19 ani dornice de castiguri rapide. Vrei sa castigi multi bani? Si sa lucrezi intr-un mediu placut? Atunci ai ajuns la locul potrivit! Cautam doamne/domnisoare cu aspect fizic placut, cu sau fara experienta - Venituri intre 5000-10000 euro/luna. Plata se face zilnic. Cazarea este asigurata. Ne poti suna sau ne poti scrie pe WhatsApp la tel: ☎00436602914770

192. **Night** Club Germania caut fete cu/fara experenta pt. o frumoasa colaborare, se ofera acte, cazare gratuita, program de noapte castiguri mari, se plateste la zi, pt mai multe detalii la +4917684913825 **5.000 €;** ☎+4917684913825 amaliabar@yahoo.com

193. **Norway** Escort, ofer apartamente de inchiriat pentru fete care vor sa lucreze ca si escorta in Norvegia. Nu se percepe comision. Pentru mai multe informatii contactati-ma la tel, email, whatsapp; **20.000 €;** ☎0040744154151 norway_escort@yahoo.com

194. **One** of the noblest private clubs of Switzerland is situated near Principality Liechtenstein (very rich bank & business area). Here, you will have the possibility to become acquainted with nice, charm, **15.000 €;** ☎+41799110722/ +41799110722 alina77@gmx.ch

195. **Operator** masina de cusut Gap Personnel angajeaza operatori masina de cusut pentru productia echipamentelor de protectie, veste de salvare, salopete pentru Industria navala si aeronautica. **1.500 €;** ☎00447707430992 bogdan.vrincianu@gap-personnel.com

196. **Rote** Villa club din Zurich-Elvetia ofera locuri de munca in deplina legalitate, cautam doamne/ domnisoare dragute interesate de castiguri mari, intr-un timp cat mai scurt. Trebuie sa fii o fire vesela, sociabila si pusa pe distractie. Conditii foarte bune de lucru, legale si mediu prietenos. Club foarte cunoscut, clienti fideli dar si turisti. Nu sta pe ganduri, timpul se scurge rapid! Detalii in Ib romana: Tel/WhatsApp/Viber. **15.000 €;** ☎0041767105838 ramonica512@yahoo.it

197. **Rote** Villa club din Zurich-Elvetia ofera locuri de munca in deplina legalitate, cautam doamne/ domnisoare dragute interesate de castiguri mari, intr-un timp cat mai scurt. Trebuie sa fii o fire vesela, sociabila si pusa pe distractie. Conditii foarte bune de lucru, legale si mediu prietenos. Club foarte cunoscut, clienti fideli dar si turisti. Nu sta pe ganduri, timpul se scurge rapid! www.rote-villa.ch ☎0041767105838 ramonica512@yahoo.it

198. **SOFER CATEGORIA B PENTRU STRAINATATE, CONDITII AVANTAJOASE; ☎0040763528612**

199. **Sofer** cu experienta min 1 an pe comunitate 3,5 t Companie de Transport cauta sofer pentru camion 3,5t. Deplasari exclusiv Germania, Belgia, Olanda.NU se efectueaza curse tur-retur pe RomaniaDisponibilitate 45 de zile cu 7-10 zile libere. **1.500 €;** ☎0722.665.599 fastransporters@gmail.com

200. **Soferi** Anglia, companie internationala angajeaza soferi categoria B pentru curierat (multidrop delivery). Se lucreaza in regim self-employed, prin contract de colaborare cu compania angajatoare. Cu peste 2000 de colaboratori si 40 depozite active (in UK si Europa), dorim sa va pferim urmatoarele: £120-£145 / zi (pe ruta efectuata) plus extra daca mergeti sa va ajutati colegii de echipa, £0.18/mila parcursa, £1.8/zi daca va folositi propriul telefon pentru livrari, puteti lucra cu duba dvs sau va putem pune la dispozitie duba din flota companiei (asigurari & mentenanta incluse), plata saptamanala, suport in orice situatie din partea personalului nostru calificat, 4 zile de training, 5-6 zile/saptamana in functie de disponibilitatea dvs, daca sunteti inregistrat cu VAT, primiti inca 20% in plus. Cerinte: permis categoria B (UK sau EU) - maxim 6 puncte de penalizare pe teritoriul UK, varsta minima 23 ani si 2 ani de cand detineti permisul, engleza nivel conversational, dupa inceperea procesului de angajare se va aplica pt cazier (pe teritoriul UK) si se va face un test de drog&alcool. Pentru mai multe detalii sau pentru a programa un interviu, va rugam sa ne contactati la: 0040755898747? sau 0040755876435, 0040756495764, 0040756338679, 0040770373116, 0040753522507, 0040724638490, 0040752974051?, 0040756144335, 0040755896540, 0040755679759? sau 0040755854170, **30.000 €;** ☎0756.338.679 recrutare@insta-source.com

201. **Soferi** autobuz Germania Firma germana angajeaza soferi (fara limba germana). Contact: 0770413551. ☎0765.040.287 office.1apersonal@yahoo.com

202. **Soferi** Germania, iti place sa conduci? Vrei sa castigi minim 2000 euro/luna? Te rugam sa ne contactezi. **2.500 €;** ☎0756.144.335 recrutare@insta-source.com

203. **Soprano** Club Elvetia. Club Soprano, cautam fete prietenoase, frumoase cu varsta peste 18 ani care au placerea de a satisface castigand multi bani. Va rugam contactati-ne: telefon, email, Whatz app (+41766136666) **15.000 €;** ☎0041766136666/ 0041433445506 contact@soprano.club.ch

204. **Spania,** Barcelona, Madrid escorte, case private, Barcelona angajeaza doamne- domnisoare (escorte) 18+, cu/fara experienta pentru serviciul de escorta, se lucreaza in cluburi, case private, locatii centrale, casa sau 50-50%, depinde de locatie, castig, **10.000 €;** ☎+34602673664 alina77@gmx.ch

205. **Storchen** Bar Elvetia angajeaza Tinere atragatoare, sociabile 18 +dame de companie, dornice de castiguri substantiale, Oferim permis legal de munca, cazare gratuita. 60 % din venituri, procent din consumatie. tel, wattap, mesaj la: ☎0761.915.543/ 0041767591815

206. **Storchen** Bar Elvetia angajeaza tinere atragatoare, sociabile 18 +dame de companie, dornice de castiguri substantiale. Oferim permis legal de munca, cazare gratuita. 60 % din venituri, procent din consumatie. Tel, WhatsApp, mesaj la tel. ☎0761.915.543/ 0041767591815

207. **Strainatate,** 100% legal, escort castig garantat 10000 euro, job escorta, cerem si oferim seriozitate, 100% legal, clientela formata, clienti de calitate, cele mai mari preturi din Europa. Detalii whatsapp: **10.000 €;** ☎0764.330.737

208. **Strainatate,** masaj adult caut fete serioase varsta 18+ aspect placut, dornice de un câ?tig substantial 8.000 £+, rog si ofer seriozitate. Pentru mai multe detalii. Nr whatsaap. **8.000 €;** ☎0763.347.382

209. **Strainatate,** tara taxe sau comisioane Urgent plecari in strainatate organizate de companie internationala cu traditie. Se ofera contracte la standarde europene. Nu se percep taxe sau comisioane. ☎0040766748107 dan.royal-imob@gmail.com

210. **Studio** Elite Luzern angajeaza fete Studio Elite din Luzern cauta fete ce vor sa castige usor 5000 de franci pe saptamna. Camera proprie, acces gratuit la internet, bucatarie, camera cu TV, spatiu pentru fumat si camera de relaxare. **20.000 €;** ☎0041789480133

211. **Studio** in Elvetia, cautam fete 18+, tinere pentru studio-ul nostru din Zurich. Asteptam sa ne contactati pentru informarii la nr de telefon afisat, WhatsApp sau Viber. Castiguri avantajoase. Locuri limitate, suna acum. ☎+41764601010

212. **SUA,** familie sau persoane (posesoare de viza), pentru curatenie rezidentiala in New Jersey/ USA. Oferim cazare, masina si telefon. Salarizare excelenta. Rugam seriozitate; ☎031.810.75.69 janitorialserv@comcast.net

213. **Suedia,** Stockholm, selecteaza doamne si domnisoare, Suedia, Stockholm, casa privata, caut colega de apartament, selecteaz doamne si domnisoare cu aspect fizic placut varsta intre +19 ani. Incorporare imediata. **10.000 €;** ☎0768.433.541

214. **Switzerland** erotik job, girls, we are looking for pretty and beautiful girls 18+ Do you search a new place for work? Come to us in our club near Zurich. Call me or write me now if you like to know more details, inclusive WhatsApp and Viber. Wins from first day. **14.000 €;** ☎+41795200277

215. **Switzerland,** personal welcome to 6 work place. You are looking for a job and a place where you feel like home? Then you found the right agency. We offer you a comfortable stay in our appartement and a top income. ☎0041765049326 6work-place@gmail.com

216. Tabu Bar- Austria cauta dansatoare si dame de companie,tinere 19+ ani, cu aspect fizic placut, cu / fara experienta. Doresti o schimbare in viata ta noi te putem ajuta! Venituri intre 5000-10000 euro/luna . Plata se face zilnic. Cazarea este asigurata. Esti motivata si te intereseaza castiguri mari; ☎00436606083726

217. **Tinere** 18 +, plecari imediate. Vino acum sa lucrezi in club Galaxy (zona Zurich) si vei castiga mai mult decat iti imaginezi. Clientela formata. Oferim seriozitate. Galaxy Club- Elvetia Peste 15.000 E; www.galaxyclub.ch ☎0041767105838 ramonica512@yahoo.it

218. **Tinere** 18+ cu sau fara experienta in domeniu ca escorte in Marea Britanie. Plata zilnic, comision 50%, oferim discretie, securitate, garantam castiguri mari. Detalii la tel/whats-app: ☎00447466286947

219. **Tinere** 18+ pt Club Imperium Elvetia angajeaza cu permis legal de munca,tinere sociabile,atragatoare, cazare in conditii de lux.Veniturile tale pot depasi 10.000 euro/luna. Nu este necesara experienta anterioara. www.club.imperium.ch ☎0040786615297/ 0041796454360 info@club-imperium.ch

220. **Tinere** Anglia conditii excelente Iti doresti castiguri substantiale intr-un timp foarte scurt, oferim loc de munca ca si escorta in Anglia, intr-o zona ultra-centrala. Fete serioase, doritoare de munca cu aspect fizic placut; **10.000 €;** ☎00447379066384

221. **Tinere** Anglia, conditii super avantajoase, iti doresti castiguri substantiale intr-un timp foarte scurt, oferim loc de munca ca si escorta in Anglia, intr-o zona ultra-centrala. Fete serioase, doritoare de castiguri rapide; **9.000 €;** ☎00447774303582

222. **Tinere** Anglia, conditii super avantajoase, iti doresti castiguri substantiale intr-un timp foarte scurt, oferim loc de munca ca si escorta in Anglia, intr-o zona ultra-centrala. Fete serioase, doritoare de munca cu aspect fizic placut. **12.000 €;** ☎00447774303582

223. **UK,** fete, urgent 2 fete caut urgent fete cu varsta +18 ani, cu experienta/ fara experienta, pentru jobul de escorta, casa lux, castiguri substantiale, comisionul este de 50 %, pentru mai multe detalii pe whatsapp; ☎447405991641

224. **Urgent** nevoie de escorte, London, escorta Anglia, London, cautam fete cu varsta peste 18 ani cu experienta/fara experienta, serioase pentru jobul de escorta, castiguri substantiale, comisionul este de 50 %, pentru mai multe detalii, **10.000 €;** ☎+447401891261 Adela.curvy@outlook.com

225. **Vila** de lux la hotar cu principat Liechtenstein Elvetia, bani la greu castig de neuitat, propunem locuri de munca pentru femei frumoase de la 18 pana la 45 de ani, salarii de la 15.000 euro pe luna si mai sus **15.000 €;** ☎+41799110722 alina77@gmx.ch

226. **Villa** Amore, Elvetia, Villa Amore angajeaza tinere 19+, vila mare cu patru intrari, poti alege unde muncesti, privat, studio ,masaj erotic, contactbar sau striptease.Oferim cazare (inclusiv singura in camera), wi-fi, taxi, bauturi, acte gratuite. Servicii la alegere, program de lucru flexibil, casa este recent renovata, discretie. Alatura-te echipei noastre! Peste 12.000 euro lunar ! Info in Ib. germana, engleza si romana, detalii la Telefon, WhatsApp, Viber: ☎0041767317878

227. **Villa** Amore, Elvetia, Villa Amore angajeaza tinere 19+, vila mare cu patru intrari, poti alege unde muncesti, privat, studio, masaj erotic, contactbar sau striptease.Oferim cazare (inclusiv singura in camera), wi-fi, taxi, bauturi, acte gratuite. Servicii la alegere, program de lucru flexibil, casa este recent renovata, discretie. Alatura-te echipei noastre! Peste 12.000 euro lunar ! Info in Ib. germana, engleza si romana, detalii la Telefon, WhatsApp, Viber: **12.000 €;** ☎0041767317878

228. **Villa** Amore, Elvetia. Villa Amore angajeaza tinere 19+,vila mare cu patru intrari, poti alege unde muncesti,privat, studio ,masaj erotic, contactbar sau striptease.Oferim cazare (inclusiv singura in camera), wi-fi, taxi, bauturi, acte gratuite. Servicii la alegere, program de lucru flexibil, casa este recent renovata, discretie. Peste 12 000 euro lunar ! Info in Ib. germana, engleza si romana. detalii la Telefon, WhatsApp, Viber; ☎0041767317878

229. **Villa** Venezia, cea mai cunoscuta casa privata din Germania langa Luxemburg, cu cele mai extravagante camere si clienti buni platitori angajeaza tinere 18+. Carte de munca, totul legal. Alege sa fii independenta, conditii de top. Esti motivata si te intereseaza castiguri mari? Aplica acum! 20.000 euro. Detalii in Ib. romana la tel./whatsapp; www.villa-venezia.de **20.000 €;** ☎00491734618219 info@villa-venezia-trier.de

230. **Villa** Venezia, casa privata la granita Gemania cu Luxemburg, angajeaza tinere 18 + carte de munca, totul legal. Alege sa fii independenta, conditii de top. Esti motivata si te intereseaza castiguri mari? Aplica acum. 20.000 euro, detalii in Ib. romana la tel/ Whatsapp; www.villa-venezia.de **20.000 €;** ☎00491734618219 info@villa-venezia-trier.de

231. **Work** in Qatar Doha earn very good money Work it's in Qatar for 1 week you can make 8000 euro. **20.000 €;** ☎+447418468016

232. **World** escort agency We are world escort agency we look for new ladies **20.000 €;** ☎+447418468016 the_onela-dy@abv.bg

233. **Zurich** - Galaxy Kontaktbar, Night-Club de lux, angajeaza legal fete 18 +. La noi e party in fiecare seara! Vino in echipa noastra si vei castiga mai mult decat iti imaginezi. Suntem un club vechi cu clienti buni si stabili. Oferim seriozitate, asiguram acte. www.galaxyclub.ch **15.000 €;** ☎0041767105838 ramonica512@yahoo.it

234. Zurich cauta fete, villa 45 ai intre 18 si 38 de ani? Esti atragatoare si doresti sa castigi multi bani? Atunci vino sa lucrezi in clubul nostru de lux din Zurich. villa45@gmx.net ☎00414495545545

235. Zurich, mediu prietenos, sigur si curat Va invitam sa lucrati intr-un mediu foarte prietenos, sigur si curat. Banii pe care ii puteti castiga sunt extrem de multi daca alegeti Clubul Aegi Life, situat la 20 min de Zurich. 0041799021715 ☎0041799021715

236. **Zurich,** mediu prietenos, sigur si curat Va invitam sa lucrati intr-un mediu foarte prietenos, sigur si curat. Banii pe care ii puteti castiga sunt extrem de multi daca alegeti Clubul Aegi Life, situat la 20 min de Zurich. 0041799021715 ☎0041799021715

Joburi videochat, masaj, adult

1. Admin, trainer, esti o persoana care isi doreste sa progreseze? Poti sa manageriezi cu usurinta task-uri administrative si vrei sa inveti constant si sa imbunatatesti abilitatile personale? Te asteptam in echipa noastra. 2.500 L; ☎0765.640.271

2. **Asistenta** discreta, open mind, fire placuta, deschisa, program flexibil, cateva ore pe saptamana, experienta nu e necesara, pentru un tanar de 39 ani, simpatic, generos. Rog sms de prezentare; ☎0763.693.654

3. **Asistenta** discreta, open mind, fire placuta asistenta personala, discreta, open mind, fire placuta, deschisa, eventual cazare, calatorii, de la 100 euro pe intalnire, pentru director, 40 ani, 1.79 cm, 73 kg, simpatic. Rog doar mesaj whatsapp ☎078550873 Sebissss3@gmail.com

4. **Asistenta** online, salariu 6153 lei + procent 85%. Bonus angajare 3500 lei + carduri de cumparaturi cadou. Program 5-7 h si locatii la alegere in sectoarele 2, 3, 4, 6. Oferim cazare pentru persoanele din alte orase, **6.153 L;** ☎0722.116.611/ 0748.405.040 gorgonize@yahoo.com

5. **Centrul** vechi, salon masaj erotic, personal Va asteptam la interviu sperand ca veti face parte din echipa noastra. 100% clienti straini.Contract de munca, castig 50/50, plata pe loc. Salon splendid, echipa prietenoasa. Hai sa ne cunoastem. **2.500 €;** ☎0745.305.729

6. **Club** Domina fetish masaj, personal vrei un job placut si provocator? Vrei sa ai confort financiar? Acceseaza acum whatsapp pentru informatii si detalii complete. **3.200 €;** ☎0773.332.076

7. **Colega** Brancoveanu. Venituri din prima zi, suna cu incredere, detalii tel sau whatsapp. ☎0762.564.053

8. **Colega** Caut colega, nu fac facem fata la clienti. Caut colega cu sau fara experienta in masaj zona Piata Muncii, clientela formata, plata din prima zi, cazare gratuita, fara alte costuri **7.000 L;** ☎0760.455.399

9. **Colega** Urgent, caut fete dragute, doamne, domnisoare, aspect fizic ingrijit, serioase pe termen lung varsta peste 18 ani, publicitate gratuita, cer si ofer seriozitate, nu exista barbat in locatie; ☎0755.303.142

10. **Colega** apartament, rog seriozitate caut colega serioasa si cu bun simt pt. masaj, aspect fizic ingrijit, cu sau fara experienta. Locatie centrala, curata/ lux. Fara intermediari si fara barbati in locatie **5.000 €;** ☎0738.573.661

11. **Colega** de apartament caut colega de apartament plata zilnica comision 50% locatie centrala clientela formata condintii de angajare: minim 18 ani aspect fizic placut exclus intermediari ☎0737.143.356

12. **Colega** masaj Locatie de lux, clientela formata, comision 50%, program de zi sau de noapte, cerinte - minim 18 ani loialitate, respect. Plata zilnica, pt. detalii te astept la interviu, cazare gratuita **4.000 €;** ☎0760.455.399 ionita_oana_andreea@yahoo.ro

13. **Colega** masaj erotic, matura sau tanara, cu aspect placut, serioasa, disponibila sa lucreze. Pun la dispozitie locatie, publicitate, promovare zilnica, zone centrale. Cazare pentru provincie. Rog seriozitate ☎0734.836.101

14. **Colega** masaj zona Diham serioasa, sociabila, deschisa. Peste 18 ani, conditii super, foarte avantajos, suna si convingete **3.000 €;** ☎0734.299.399

15. **Colega** masaj, companie intima. Caut colega pentru deplasari in tara. domnisoara doamna interesata de colaborare pe termen lung. Aspect fizic ingrijit. Se asigura cazare, anunturi, alte cheltuieli. Rog seriozitate. ☎0736.094.490

16. **Colega** pentru deplasari in tara Sau in Bucuresti. Caut colega pentru deplasari la hotel si la domicilliul clientului. **2.500 €;** ☎0769.997.423

17. **Colega** pentru masaj Colega locatie de lux, clientela selecta, cu sau fara experienta, in domeniu, varsta minima 18 ani, fara nici o cheltuiala din partea ta. Detalii suplimentare la tel. **400 L;** ☎0759.697.602 alexandra.erog@gmail.com

18. **Colega** pentru masaj urgent, rog seriozitate, pentru mai multe detalii suna-ma clientela formata, locatie Berceni stradal **2.500 €;** ☎0759.337.969

19. **Colega** pentru masaj, cu sau fara experienta. Cer si ofer seriozitate. Program flexibil. Nu e aglomeratie. Preturile ti le faci tu. Drumul Taberei **400 L;** ☎0720.357.089

20. **Colega** pentru videochat, baiat 30 ani caut colega pt. videochat la categoria cuplu. Nu este necesara experienta sau vreo limba straina. Salariu fix 2.200 lei sau comision din incasari 25%-30%, cazare gratuita. Zona Diham. ☎0799.553.523

21. **Colega** pentru videochat, caut colega pentru videochat cu aspect fizic placut, serioasa si disponibila sa lucreze. Pentru mai multe detalii nu ezita sa ma suni sau sa-mi scrii pe whatsapp. ☎0732.449.886

22. **Colega** serioasa, aspect fizic placut intr-o locatie cu vechime de 9 ani situata central plata pe loc, clienti formati, program doar de noapte de la ora 20:00, duminica liber. **5.000 €;** ☎0728.663.364 goldenangelss2011@yahoo.com

23. **Colega** urgent pentru masaj, aspectul fizic si varsta nu conteaza, cu sau fara experienta, serioasa, zona Zepter Unirii. ☎0735.769.777

24. **Colega** urgent zona Mega Mall. Caut colega pt masaj de relaxare, colaborarea este una placuta si avantajoasa. Ofer si cazare pt provincie. Bani se fac garantat. ☎0768.385.427 secretelevietii91@gmail.com

25. **Colega** urgent, buna caut colega pt. masaj erotic orice varsta peste 18 ani, nu conteaza aspectul fizic, banuti se fac. Astept tel. tau. Militari. ☎0738.177.458

26. **Colega,** buna, sunt Alina, caut colega urgent, banuti se fac chiar din prima zi, nu conteaza experienta si nici aspectul fizic, fara intermediari, program de zi, pentru mai multe detalii astept tel. ☎0741.413.217/ 0734.785.672

27. **Colega,** Nu mai facem fata la clienti. Cautam colega cu sau fara experienta in masaj zona Piata Muncii, clientela formata, plata din prima zi, cazare gratuita,fara alte costuri, **5.000 €;** ☎0760.455.399 ionita_oana_andreea@yahoo.ro

28. **Colega,** masaj caut colega serioasa programul la alegere de zi sau de noapte, te astept sa ne cunoastem in vederea unei colaborari de calitate si de bun simt. Cazare pentru provincie. Locatii in diverse zone. ☎0721.106.270

29. **Cupluri,** fete de acasa, plata zilnic Oferim plata zilnic, la terminarea programului. Oferim comision de 70-90%, site-uri de top. Garantam corectitudinea platilor, cerem si oferim seriozitate maxima, **3.000 €;** ☎0727.093.881

30. **Dansatoare,** club situat in Bucuresti are deosebita placere de a primi in marea sa familie fete frumoase care isi doresc stabilitate, seriozitate si independenta financiara. Castiguri posibile 1000 - 10000 Euro/ luna. Varsta minim 18 ani. ☎0726.025.350 office@dancer.ro

31. **Doamna** matura s-au tanara, Zona Berceni, Bd. Alexandru Obregia, locatie foarte buna, castig din prima zi, vino sa vezi dac? nu iti place poti sa nu ramai, nu conteaza varsta Doamna matura s-au Tanara, programul cum preferi, suna ma Ciprian ☎0736.191.966

32. **Doamna,** Berceni Bd Alexandru Obregia stradal, nu conteaza varsta doamna matura cu forme sau tanara, programul cum preferi, detalii ma poti suna Ciprian, castig din prima zi, in locatie este colega ok, foarte discreta si conditiile civilizate; ☎0736.191.966

33. **Doamna,** domnisoara pentru masaj, hello, doresc masaj la domicilliul meu. Exclus escorte. Rog Detalii si prezentare pe mail: **50 €;** ☎000000000 gal.marian@rocketmail.com

34. **Doamne** mature, aveti peste 40 de ani si nu gasiti un loc de munca? Va asteptam in echipa noastra. Pentru interviuri sunati la nr. de tel. **4.000 L;** ☎0726.567.433 kira.studio@yahoo.com

35. **Doamne,** domnisoare 18+, castiga-ti independenta finaciara. Ai program flexibil si un venit garantat de 5.000 Lei/luna, cazare gratuita, servicii de infumusetare gratuite, plus bonus de angajare. Vino sa te convingi singura. 100% legal **5.000 L;** ☎0722.101.020 contact@richgirls-studio.ro

36. **Doamne,** domnisoare, minim 18 ani Castiga-ti independenta finaciara. Ai program flexibil si un venit garantat de 5.000 Lei/ luna, cazare gratuita, servicii de infumusetare gratuite, plus bonus de angajare. Vino sa te convingi singura. 100% legal **5.000 L;** ☎0722.101.020 contact@richgirls-studio.ro

37. **Domnisoara** pentru masaj, daca lucrezi intr-un salon e timpul sa-ti faci si clientii tai. Locuiesc in centru orasului, sunt o pers civilizata si de bun simt. Astept te rog detalii pe mail: vladut0202@yahoo.com. Exclus escort **100 €;** ☎000000000 vladut0202@yahoo.com

38. **Domnisoara** pentru masaj, hello, caut pers. pt masaj la domicilliul meu. Rog prezentare si detalii pe mail razvanlive777@yahoo.com **100 €;** ☎000000000 razvanlive777@yahoo.com

39. **Domnisoara** pt masaj Daca lucrezi intr-un salon e timpul sa-ti faci si clientii tai. Locuiesc in centru orasului, sunt o pers civilizata si de bun simt. Astept te rog detalii pe mail cristian_stere2001@yahoo.com **50 €;**

40. **Domnisoare** masaj, cel mai mare comision de pe piata: 150 lei fara alte cheltuieli, plata zilnica. Exclusive Masaj, unul dintre cele mai frumoase saloane de masaj erotic din Bucuresti angajeaza maseuze; **4.000 €;** ☎0736.458.280

41. **Elly** Intact Agency agentie cu locatii pe teritoriul Uk recruteaza tinere maseuze fara obligati si experien?? si care doresc veniturl substantiale în tr-un timp foarte scurt se ofer? bonus de angajare ?i program de lucru flexibil **5.000 €;** ghenceaiuliana8@gmail.com

42. **EmpressV** Studio, Cea mai buna echipa condusa de un model de top 3 live Jasmin. Vrei sa faci parte din echipa noastra? Ai posibilitatea sa lucrezi intr-o echipa tanara si profesionista, Garantam 6.000 ron net lunar in primle 3 luni. Te asteptam alaturi de noi chiar de maine! comision 60% din castigurile realizate de catre tine; castiguri de minim 3000 USD lunar. www.empressv-studio.ro ☎0786.513.007 angajari-hr@empressv-studio.ro

43. **Fata** pentru masaj, sa fie propria sefa, caut fete care isi doresc sa fie independente, fara sefi, fara reguli, fara comisioane de 50%. Daca cauti camera intr-o vila amenajata pentru salon erotic atunci cautarea ta a luat sfarsit, **80 L;** ☎0763.102.443 morena_ela88@yahoo.com

44. **Fata** pentru videochat loc de munca pentru o fata ca model de videochat.Plata excelenta, loc de munca asigurat. Cunostinte medii de limba engleza. Contact: WhatsApp sau Viber +359877345499 ☎+359877345499 lucra@caramail.com

45. **Fete** iti doresti venituri mari realizate intr-un timp scurt?Cunosti limba engleza si iti place sa socializezi online? Aplica pentru model part-time si programeaza un inter

LOCURI DE MUNCĂ

iPlaystudio
VIDEOCHAT!
EŞTI DEZINVOLTĂ?
ÎŢI DOREŞTI VENITURI MARI, ÎŢI DOREŞTI UN JOB BINE PLĂTIT?
Vino la iPlay Studio, program flexibil, câştiguri substanţiale, locaţie centrală, lux. La noi vârsta nu contează! Totul depinde de tine, noi te vom ajuta să îţi atingi visele.
OFER BONUS LA ANGAJARE
Sună la: 0754.484.256

59. **Masaje** de relaxare tehnician maseur doamna matura. Arta si experienta in masaje totale de relaxare.sportive masaj suedez combinat cu elemente kinetoterapie masaj antistress .deblocari contractii musculare masajul. **150 L;** ☎0732.792.071/ 0732.792.071

60. **Masaje** de relaxare tehnician maseur sec 4, efectuez masaje relaxare, sportive, pe masa cu ulei cald, dezinfectare, deblocarea muschiilor contractati, prostata, punctul G, detalii telefon, sau pe whatsapp poze, program, **150 L;** ☎0732.792.071/ 0732.792.071 lissa_lissa68@yahoo.com

61. **Maseuza** cu/ fara experienta, serioase, banutii se fac sigur, salon cu vechime adevarata, clienti formati 80% straini, program de noapte, se ofera cazare la cerere, cerem si oferim seriozitate, plata pe loc, ☎0728.663.364

62. **Maseuza** pt salon de masaj, locatie centrala,cu vechime 9 ani, majoritatea clientilor straini, comision 50% cu plata pe loc fara alte retineri salariale, banutii se fac doar sa vrei sa muncesti, varsta. **5.000 €;** ☎0728.663.364 goldenangelss2011@yahoo.com

63. **Maseuza** salon cu vechime adevarata situat central cautam colega serioasa care doreste sa munceasca, banutii se fac sigur, program de noapte, venit mare garantat, **5.000 €;** ☎0728.663.364

64. **Maseuza** salon cu vechime adevarata, nu vorbe; situat central, clienti straini, personal placut, se ofera cazare la cerere, programul il facem impreuna, plata pe loc, daca esti serioasa, te asteptam la noi pt. detalii. **5.000 €;** ☎0767.554.513

65. **Maseuza** salon de masaj erotic de lux, zona Piata Victoriei. Salariu atractiv 4000 lei. Diploma de masaj reprezinta un avantaj. Pentru mai multe detalii va asteptam la un interviu. ☎0727.861.111 anamarialitaa@gmail.com

66. **Maseuza,** cuplu dragut solicitam servicii de masaj de la doamne sau domnisoare la domiciliul nostru. Plata la sedinta. Pentru detalii ne puteti contacta pe e-mail; inimacalda@yahoo.com

67. **Maseuze** Caut fete serioase pentru un salon de masaj vechime 12 ani clientela formata destul de bogata garantat bani din prima zi, cazare gratuita, seriozitate si corectitudine! Doresti independenta financiara hai alaturi de noi. **4.500 L;** ☎0760.455.399

68. **Maseuze** centrul vechi, salon masaj (30-40 masaje/noapte), Skin on Skin Massage, angajeaza maseuze cu/fara experienta. Program in ture de zi/ noapte, castiguri mari, comision 100 ron/masaj + 30% comision pe bar plata pe loc, clienti straini, tipsuri maxime. **2.500 €;** ☎0745.305.729

69. **Maseuze** cu sau fara experienta atentie platim la fiecare sfarsit de tura, numar mare de clienti zilnic, cazare gratuita, atentie acest job implica strict masaj erotic, bonus la angajare, program flexibil **3.000 €;** ☎0760.455.399

70. **Maseuze** pentru salon la vila Noblesse Unic, fete simpatice si sociabile cu sau fara exp. la masaj erotic.Clienti multi. Fara garantie. In centru salon masaj la vila. Salariu+comisioane mari 50-60%. Plata la zi, tipsuri mari. Program flexibil. **3.500 €;** ☎0767.004.515 contact@private-massage.ro

71. **Maseuze** pt comenzi hotel si domiciliu (outcall) Maseuze pt deplasari la hotel si domiciliu, garantam in medie 100 de deplasari de maseuza, comenzi contante, clienti cu dare de mana. Program la alegere, zi, noapte, cu cazare gratuita sau fara cazare **5.000 €;** ☎0731.318.888

72. **Maseuze** pt. Fantasy Masaj full time sau part time. Va invitam sa va alaturati echipei noastre intr-o locatie centrala, curata si moderna. Pachet salarial atractiv si un loc de munca legal, sigur si civilizat **1.500 €;** ☎0731.959.382 fantasymasaj@yahoo.com

73. **Maseuze** salon masaj erotic Constanta. Local de lux, salon de masaj erotic, contact bar , dame de companie ,angajeaza urgent doamne/ domnisoare cu varsta min 18 ani. Se ofera contract de munca, cazare gratuita castiguri substantiale; ☎0728.481.305 mclaire525@yahoo.com

74. **Maseuze,** clientela formata, cazare, calificare, garantam minim 3 masaje/tura, 100 clienti/luna, zero penalizari, zero impozite. Asiguram cazare, contract, calificare, program la alegere, sedinte foto profesionale, personal dedicat pt suport. **3.000 €;** ☎0731.318.888

75. **Masueza** salon masaj erotic Angajez masueza pentru salon masaj erotic in Militari Rezidente. Aspect fizic placut, se asigura cazare. Astept provincia. Urgent! **1 €;** ☎0726.026.167 bogdan_dinu2005@yahoo.com

76. **Matura** sau tanara, cu sau fara experienta, Zona Berceni Bd-ul Alexandru Obregia, nu conteaz? vârsta, cu sau fara experienta, ofer discre?ie ?i seriozitate, detalii conteaz?-ma Ciprian. ☎0736.191.966

77. **Militari,** Piata Veteranilor, metrou Lujerului colega masaj, caut colega pt masaj erotic, orice varsta, peste 18 ani, nu conteaza aspectul fizic,doar sa vrei sa muncesti. Banuti se fac garantat. Se ofera si cazare. ☎0784.514.757

78. **Model** online adult/nonadult Devino un model independent financiar, cu un program flexibil, avand incasari de peste 2000 $. Echipa AttractStudio cauta modele online cu sau fara experienta!!! Attract-Studio iti poate oferi: bonus de angajare, comision 50-70%, bonus de recomandare, program flexibil, legalitate, confidentialitate, decor adult/nonadult(fetish), plata bilunar, poze profesionale, training 24/7. **8.000 L;** ☎0785.433.384 OfficeAttractStudio@gmail.com

79. **Model** online, vino in familia noastra, salariu garantat intre 2.000 - 6.000 Lei cu contract de munca si 85% procent din castiguri. Vei fi prioritatea noastra **10.000 €;** ☎0723.686.691/ 0799.950.900

80. **Model** videochat Angajari videochat. Te asteptam la un interviu, într-un mediu relaxant, unde putem sa te ajutam cu toate raspunsurile de care ai nevoie, in legatura cu acest domeniu. Conditii de angajare: Varsta minim 18 ani. Cunostinte medii de limba engleza. Comunicativa si sociabila. Aspect fizic placut si îngrijit **1.000 €;** ☎0767.707.976 alexone551@yahoo.com

81. **Model** videochat. Ai prietene sau ai cunoscut persoane din domeniu? Ai auzit ca este usor sa fii model de videochat? Noi iti garantam ca nu. Ai auzit ca se castiga bine din videochat? Noi iti garantam ca da, **5.000 €;** ☎0768.455.849/ 0784.812.499

82. **Modele** Modele online, vrei un job cu venit garantat de 5.000 lei/ luna? Job stabil, bine platit pentru doamne si domnisoare- peste 18 ani, 100% procent din incasari in prima luna, servicii de infrumusetare- gratis, confidentialitate; ☎0758.875.957/ 0720.383.413

83. **Modele** Videochat, EmpressV Studio Videochat Bucuresti face noi Angajari! Garantam 6.000 ron net lunar in primle 3 luni, comisioane incepand de la 50%. Training permanent. Make-up. Implanturi silicoane. Cazare gratuita pentru personalele din provincie. Promovare pe siteurile cu care colaboram.Te asteptam alaturi de noi chiar de maine! www.empressv-studio.ro ☎0786.513.007 angajari-hr@empressv-studio.ro

84. **Modele** cu sau fara experienta, 18+, esti comunicativa, iti doresti venituri motivante si un job stabil, atunci, vino sa ne cunosti. Ai posibilitatea unor castiguri uimitoare din conversatii pe internet. Nou te ajutam sa fii Rich, **5.000 L;** ☎0722.101.020 contact@richgirls-studio.ro

85. **Modele** online la Rich Girls Studio Vrei un job cu venit garantat de 5.000 lei/ luna? Job stabil, bine platit pentru doamne si domnisoare- peste 18 ani, 100% procent din incasari in prima luna, servicii de infrumusetare- gratis, confidentialitate, **5.000 L;** ☎0722.101.020 contact@richgirls-studio.ro

86. **Modele** online studio, acasa Ofera-ti sansa de a castiga venituri financiare care sa iti ofere nivelul de trai pe care îl doresti alaturi de un studio serios ca Freedom Studio. Aici ceea ce spunem este ceea ce facem Ne place seriozitatea, prietenia si sinceritateaCa model FreedomStudio ai libertatea de a alege cum, cat si cand lucrezi. Singurul studio care iti ofera bonus zilnic pe langa alte bonusuri. Programeaza un interviu si hai sa afli mai multe. **10.000 L;** ☎0785.565.186 office@freedomstudio.ro

87. **Modele** online, fete cu sau fara experienta. Varsta minima 18 ani. Mediu de lucru placut, 200 $ bonus la angajare, 200 $ bonus recomandare prieten, locatii centrale, cazare, fitness, outfit-uri, fitness, Botox. **45.000 L;** ☎0733.723.032 ecicheci@gmail.com

88. **Modele** online. Iti doresti un venit care sa-ti permita achizitionarea unei locuinte intr-un timp scurt? Sau poate masina mult visata? Alege sa lucrezi intr-una din cele 20 de locatii ! Iti oferim 65 % si tot suportul echipei Studio 20. Ai 5000 ron garantat in primele 3 luni. Bonus de angajare si posibilitatea de a fi castigatoarea unui Mercedes CLA AMG ! Alege sa fii fericita si independenta financiar in fiecare zi. Cu ajutorul echipei noastre, care se implica 100%, poti ajunge sa ai o viata asa cum ti-o doresti, lipsita de orice fel de griji. www.studio-20.ro ☎0748.777.757 contact@studio20.com

89. **Modele** video, Iti doresti un stil de viata care nu mai depinde de bani, ci de ce ai chef sa faci?? ?Acesta este unul dintre beneficiile de care te bucuri atunci cand intri in familia Unicorn Agency. ??Vrei sa afli mai multe detalii? suna. www.unicornagency.ro ☎0751.124.276 hello@unicornagency.ro

90. **Modele** videochat, in Bucuresti, cu/fara experienta (fete), bonusuri, plata zi sau bilunara, seriozitate, zona centrala, comision pana la 70%. Oferim cazare. **2.000 €;** ☎0749.137.030 contact@first-studio.ro

91. **Modele** videochat, Vrei independenta financiara, Creative Studio este in cautarea de noi modele, cu varsta peste 18 ani, pentru activitatea de videochat. Incepand de la 3500 Ron/luna garantat+ 200 $ bonus de angajare. **3.500 L;** ☎0769.978.196 office@creativev-ideochat.ro

92. **Modele,** Rich Girls Studios ofera cel mai mare procent net de pe piata. Cei mai buni trainneri te vor promova si te vor ajuta sa castigi peste 10.000 $. Vino sa te convingi singura. 100% legal, plus confidentialitate. **5.000 L;** ☎0722.101.020 contact@richgirls-studio.ro

93. **Modelele** cu sau fara experienta 18 ani, esti comunicativa, iti doresti venituri motivante si un job stabil, atunci, vino sa ne cunosti! Ai posibilitatea unor castiguri uimitoare din conversatii pe internet. Noi te ajutam sa fii Rich **5.000 L;** ☎0722.101.020 contact@richgirls-studio.ro

94. **Night** Club Grottenbar Austria, cautam tinere dragute cu varsta minima de 18 ani care sa lucreze alaturi de noi in conditii excelente de munca. Colaborarea se desfasoara in conditii legale, cazare deasupra clubului. Fetele beneficiaza de suportul si consilierea noastra. Poti castiga intre 3000-10.000euro lunar. Pentru detalii contactati-ne pe WhatsApp,00436606612335 ☎0040740367796/ 00436606612335 jasmin.grottenbar@gmail.com

95. **Online** models Cu/ fara experienta pentru video conferinta. Oferim castiguri garantate 1.200-7.800$ lunar. Bonus 300$ din prima zi. Program optional. Studiouri in toate sectoarele. Adult, nonadult, Garantam cea mai buna ofeta din Romania in acest domeniu. Ideal pentru studente. **7.800 €;** ☎0744.378.116 officemystic@yahoo.com

96. **Personal** exclusiv feminin, bonus angajare 1800 lei, cadou 400 lei, program la alegere, comision progresiv 50-80%, Fitness, make-up, gene, unghii gel, solar, botox. Vino azi sa iei bonusurile noastre. Salariu fix pana la 5000 lei. **7.500 €;** ☎0733.723.032/ 0733.723.032 ecicheci@gmail.com

97. **Personal** feminin Bonus 200$, recomandare 200$. Plata la zi, operatii estetice sau Botox, fitness, make-up, unghii cu gel, gene false, solar, procent 50-80%, cazare, asistenta personala 24/7, carte de munca. **10.001 €;** ☎0733.723.032 ecicheci@gmail.com

98. **Personal** feminin pentru conversatii online, oferim timp de 30 zile suport financiar 3200 lei. Salariu fix garantat 6153 lei+procent 50%, carte de munca fara nici un fel de taxe. Plata la zi/saptamanal/bilunar. Camere fumatori, nefumatori. **6.153 L;** ☎0752.177.559 virtualangels@yahoo.com

99. **Personal** feminin, conversatii online bonus 1000 Lei, pentru orice persoana recomandata catre noi. Chiar daca nu doresti sa activezi in acest domeniu dar vrei un venit suplimentar trimite-ti prietenele la noi si vei primi garantat 1000 Lei/ pers. **1.000 L;** ☎0752.177.559

100. **Personal** fete masaj, somatic, plata zilnic din comision, oferim si cazare pentru provincie, calificari pentru masaj, conditii excelente, experienta nu este necesara, exclus sex. Carti de munca, salon lux, vila, **3.000 €;** ☎0724.168.007 mihainick@gmail.com

101. **Personal** Magic studio, personal feminin, varsta minim 18 ani. **4.000 L;** ☎0760.943.134 tina3134@yahoo.com

102. **Personal** nightclub Centru Vechi angajam dansatoare si animatoare cu sau fara experienta, salariu atractiv, clienti exclusiv straini, contract de munca obligatoriu, colectiv placut, program flexibil, urgent **4.000 €;** ☎0775.615.223

103. **Rich** Girls Studio angajeaza personal, vrei un job cu venituri garantate de 5.000 lei/ luna? Job stabil si bine platit pentru doamne si domnisoare de peste 18 ani. 100% procent din incasari in prima luna si servicii de infrumusetare zilnice, gratuit **5.000 L;** ☎0722.101.020 contact@richgirls-studio.ro

104. **Salon** masaj MQT angajeaza maseuza si hostess, cu forme legale (fete): maseuza si hostess. Oferim cazare gratuita, contract de munca si plata la zi (100-150 lei in turele in care se intampla sa nu ai niciun masaj.) Detalii la nr din anunt. **8.500 L;** ☎0737.803.000 mqtspa@icloud.com

105. **Salonul** Confidential angajeaza maseuze Cautam colega. Comisioane de la 90 - 200 Lei/ h, tips-uri consistente. Daca esti tanara, sociabila si vrei sa faci parte dintr-o echipa tanara si dinamica, hai sa ne cunoastem la o cafea. Oferim cazare **3.000 €;** ☎0756.898.989 office@siam.ro

106. **Secretara,** asistenta personala, pentru director tanar cu aspect placut (open mind, dezinhibata, deschisa), disponibila pentru intalnirii. Salariu de la 8000 lei in functie de disponibilitate si aspect. **2.000 €;** ☎0761.115.116 rual.cinimod@gmail.com

107. **Tinere** 18-40 pt masaj sau animatie club, discretie oferim cazare, calificare si angajare legala ptr doamne si domnisoare pe postul de maseuza. 3 Saloane cu vechime 15 ani in centrul Bucurestiului. Garantam 100-150 lei/zi chiar fara niciun masaj. **3.000 €;** ☎0731.318.888

108. **Tinere,** modele online, Studio Rich Girls ofera cel mai mare procent net de pe piata. Cei mai buni traineri te vor promova si te vor ajuta sa castigi peste 10.000 $. Program flexibil, servicii de infrumusetare si confidentialitate **5.000 L;** ☎0722.101.020 contact@richgirls-studio.ro

109. **Tinere,** modele online, studio videochat Bucuresti, Rich Girls ofera cel mai mare procent net de pe piata. Cei mai buni traineri te vor promova si te vor ajuta sa castigi peste 10.000 $, program flexibil, 100% legal si confidential **5.000 L;** ☎0722.101.020 contact@richgirls-studio.ro

110. **Trainer** videochat, anuntam scoaterea la concurs a postului de admin videochat (sef de tura). Se adreseaza strict persoanelor de sex feminin. **1.000 €;** ☎0769.978.196 creativechatstudio@gmail.com

111. **Trainer,** Admin, ACM Studio Bucuresti ACM Studio angajeaza personal feminin pentru postul de trainer /admin videochat. Salariu minim 2500 -3500 Net + bonusuri performanta. **3.500 L;** ☎0743.313.313 antyno2015@gmail.com

112. **Videochat.** Esti dezinvolta? Iti doresti venituri mari, iti doresti un job bine platit? Vino la iPlay Studio, program flexibil, castiguri substantiale, locatie centrala, lux. La noi nu conteaza varsta. Totul depinde de tine, noi te vom ajuta sa iti atingi visele. Ofer bonus la angajare. Suna la ☎0754.484.256

Cereri muncă

1. **Acord** ingrijire persoanelor varstnice, cu program intern, imobilizate sau greu deplasabile. Cu doua libere pe luna. Rog seriozitate; ☎0783.040.962

2. **Agent** paza/pompier servant caut job in paza privata ca agent de securitate si pompier servant, experienta in gradinita de stat si privat, centru medical, etc. Program de noapte sau 12/36, 24/72. **3.000 L;** dandela4@yahoo.com

3. **Asistent** manager cu experienta in administrativ, manager vanzari, manager achizitii, office manager, contabilitate primara, lb. engleza, experienta in gestionarea relatiei cu clientii, permis de conducere, doresc angajare in strainatate sau in tara. ☎0720.103.923 ruxandraserban15@gmail.com

4. **Bona** cu experienta, responsabila, nefumatoare, iubitoare de copii, ingrijesc copil; ☎0754.616.809

5. **Bona,** cadru didactic, pensionara, supraveghez scolari mici, teme, concursuri, evaluari, probleme de adaptare scolar - educationale; ☎0740.010.067/ 0771.095.775

6. **Bucatar** cu experienta Bucatar imi ofer serviciu in cadrul unui fast food, autoservire cu progaram L-V 7-15 in zona Mosilor, Universitate, Romana, Unirii. Salariu >3000, contract de munca minim ec. Ofer seriozitate. ☎0737.328.051 viorellrussu@yahoo.com

7. **Caut** serviciu, serios, 49 ani, studii superioare, permis, caut job. ☎0737.224.725

8. **Caut** serviciu, post fochist si maseur - mentenanta, paznic; ☎0739.670.940

9. **Caut** urgent de munca, paznic sau incarcator descarcator, de noapte, o noapte lucrata si una libera, oriunde in Bucuresti, Ilfov; pot lucra 8, 10 sau 12 ore. ☎0768.500.865

10. **Cauti** o menajera? Ai gasit-o daca iti doresti cu adevarat ceva de calitate. Doamna matura, imi ofer serviciile in menaj, cu experienta la peroane si familii cu bun simt. Doar part time. Cer si ofer maxima seriozitate. ☎0785.539.581

11. **Doamna** cu recomandari, experienta, fac curatenie 1-2 zile/saptamana; ☎0771.412.765

12. **Doamna** serioasa, harnica, fac serviciu menaj, calcat rufe. Rog seriozitate ☎0728.403.133

13. **Doamna** serioasa, nefumatoare, ingrijesc copil de gradinita sau scolar cat e nevoie. Prefer Drumul Taberei, Ghencea, 13 Septembrie. ☎0729.476.042

14. **Doamna,** 59 ani, fac menaj 1-2 zile/ saptamana. Cu recomandari; ☎0769.895.507

15. **Doresc** angajare pe weekend Am 37 ani, serios, muncitor,de incredere,am permis de 18 ani, masina personala, doresc un job sambata si duminica ,pot face curse ocazionale,pot ajuta la cumparaturi,pot plimba animalul de companie,etc ☎0768.342.063

Imobiliare vânzări GARSONIERE

16. **Ingrijitoare,** bona copii Igrijitoare, bona preferabil sector 5. Disponibilitate dupa ora 12. ☎0724.135.198 virgiliu_stanciu@yahoo.com

17. **Insotitor, orice fel, nevazatori, greu deplasabili etc., salariul minim, 1.500 L; ☎0731.783.402**

18. **Instalator** cu experienta termice sanitare posesor auto doresc angajare asociatie de proprietari; ☎0721.545.897

19. **Menaj,** particular fac curatenie in apartamente si vile, pret/zi 8 ore, Emilia, **200 L;** ☎0769.425.401

20. **Menaj.** Fac menaj 1-2 zile pe saptamana; ☎0731.198.516

21. **Menaj.** Fac menaj la domiciliu. Rog seriozitate si respect; ☎0726.450.107

22. **Pensionara** doresc sa ingrijesc batrani bolnavi sau mobilizati la pat. Exclus intern. Rog seriozitate. Locuiesc in Drumul Taberei; ☎0724.557.633

23. **Pensionara** fac menaj la o familie, ingrijesc- supraveghez copii, batrani, bolnavi, gatesc conform cerintelor, efectuez tratament prescris de medic, recuperari, sunt supraveghetor la domiciliu si asistent medical fara drept de practica, nu am umblat sa scot; ☎0770.479.259/ 021.421.33.92

24. **Posesor** viza SUA imi ofer serviciile in anumite domenii: tehnician electromecanic, cond. auto (B, CE), marinar, dispus si pentru alte activitati; ☎0737.522.236

25. **Proiectant** desenator AutoCad, Compania RED, cu punctul de lucru in Popesti Leordeni, specializata in prelucrarea elementelor metalice si realizarea de sisteme metalice de trasee de cablu angajeaza proiectant-desenator AutoCad; **35 L;** ☎0720.057.100 laurentiu.zahiu@royal-ed.ro

26. **Sofer** 44 ani, B, C, D,E, cu experienta, ADR marfa, persoane, caut loc de munca. Rog seriozitate (nu comunitate); ☎0727.972.936

27. **Sofer** cat. B, experienta peste 35 ani, pensionar, vreau colaborare 2, 4, 6, 8 ore. Am masina Logan 2015; ☎0752.012.310

28. **Sofer** profesionist efectuez, curse ocazionale, colaborare; ☎0765.582.118

29. **Sudori** MIG/MAG si lacatusi confectii metalice, program full time cu experienta, in conditii atractive de munca si salarizare.Punctul de lucru se afla in localitatea Popesti Leordeni. **35 L;** ☎0720.057.100 laurentiu.zahiu@royal-ed.ro

3 Imobiliare vânzări

Garsoniere

1. **1 Decembrie** metrou, finalizata Piata Trapezului, dec., et. 2/2, 40 mp, 2018, zona linistita, Vitioara, 2/2 et, dec., contorizare individuala pentru apa, gaze si curent. se accepta orice tip de credit. bloc nou, 40 mp, balcon, se preda complet finisata **46.000 €;** ☎0736.380.186/ 0748.631.811 cristina@star-construct.ro

2. **1 Decembrie,** dec., et. 2/2, 39 mp, 2018, dezvoltator. Garsoniera spatiosa si eficient compartimentata, situata intr-un imobil nou cu regim mic de inaltime, P+2 este la o distanta de doar 12 minute de statia de metrou 1 Decembrie 1918. **48.300 €;** ☎0724.808.488/ 0725.597.221 george.s@star-construct.ro

3. **13 Septembrie** garsoniera Sebastian,Vulcan, mobilat dec., et. 4/8, 38 mp, 1986, vindem garsoniera in zona 13 Septembrie Sebastian, vis-a-vis de parcul Sebastian si Complexul Vulcan. Garsoniera se intinde pe o suprafata de 38 mp. Are o camera, o bucatarie, un balcon si o baie. **50.800 €;** ☎0723.095.532 andaros.imob@gmail.com

4. **13 Septembrie,** Liceul Odobleja dec., et. 4/8, 40 mp, 1989, garsoniera dec.a, 40mp, amenajata modern, mobilata si utilata complet, libera te poti muta imediat, etaj 4/8, constructie 1989, expunere Sud- Vest, cadastru si intabulare, comision 0%. **52.000 €;** ☎0769.061.501 igor.postovanu@simsparkman.ro

5. **Alba** Iulia, Moise Nicoara, Decebal, Unirii, Muncii semidec., et. 2/4, 20 mp, 1966, Proprietar, vand garsoniera in strada Moise Nicoara, zona Alba Iulia, mobilata ca in poze. Toate actele in regula si pregatite pentru vanzare.Costuri intretinere foarte mici. Ideala investitie. **35.500 €;** ☎0742.104.990

6. **Antiaeriana** dec., et. 1/3, 39 mp, 2019, garsoniera Rahova Antiaeriana confort 1 dec etaj 1/3 30 mp constructie 2019. **25.500 €;** ☎0732.592.007 georgedann74@yahoo.com

7. **Antiaeriana,** garsoniera dubla, bloc nou, la cheie, dec., et. parter/6, 39 mp, 2019, Antiaeriana, garsoniera dubla, bloc nou, toate utilitatile. Pret promotional de la 40.900 euro la 36.900 euro, valabil pana la data de 30.09.2019. Ultima garsoniera dubla disponibila. **36.900 €;** ☎0737.282.225/ 0771.225.027 vanzari@oxyresidence.ro

8. **Aparatorii** Patriei dec., et. 1/5, 33 mp, 2019, Garsoniera de vanzare la 10 minute de statia de metrou Aparatorii Patriei, dec.a, contorizata individual, pretul este valabil pentru plata cash, contact. **29.000 €;** ☎0787.525.587 cristian.muresanu@yahoo.com

9. **Aparatorii** Patriei semidec., et. 3/4, 22 mp, Garsoniera mare, st. 22 mp, etajul 3/4, curata, g, f, p, t, um, cadastru, intabulare, bine situata, 3 min. ratb, **17.500 €;** ☎0720.039.035/ 0761.609.243 columbia.imobiliar@yahoo.com

10. **Aparatorii** Patriei Metalurgiei garsoniera la cheie dec., et. 1/5, 33 mp, 2019, Garsoniera spatiosa in stadiu de proiect, acces stradal, parcari subterane sau acoperite, bransamente individuale utilitati multiple centre comerciale, mijloace transport in comun, scoli gradinite etc. **29.000 €;** ☎0787.525.591 sorin@tophome.ro

11. **Aparatorii** Patriei metrou 10 minute dec., et. 4/6, 33 mp, 2019, Metrou Aparatorii Patriei 10 minute, bloc in constructie, compartimentare practica, cu balcon si finisaje de foarte buna calitate, cu materiale din import, la alegere, in buget consistent. **29.000 €;** ☎0787.672.423

12. **Aparatorii** Patriei metrou, dec., et. 1/5, 33 mp, 2020, garsoniera dec.a Metalurgiei, metrou Aparatorii Patriei 950 metri - 29.000 euro cash/ 34.000 euro credit, finalizare decembrie 2020, loc de parcare cadastrat 2.100 credit **29.000 €;** ☎0738.294.929/ 0787.525.654 magazinul.imobiliar@gmail.com

13. **Aparatorii** Patriei, dec., et. 2/4, 40 mp, 2019, garsoniera in bloc nou, la 7-8 min. de mers pe jos pana la metrou. Detalii la telefon **46.000 €;** ☎0731.510.862 andrei.vatavu@zon-adesud.ro

14. **Aparatorii** Patriei, Berceni, dec., et. 3/5, 33 mp, 2019, garsoniera 34 mp, bloc nou p+5, lift, 1 km pana la metrou, la cheie, finisale la alegere, parcare subterana, comision 0, direct dezvoltator, promotie la plata cash, asistenta credit, centrala proprie **29.000 €;** ☎0785.111.999 andrei@tophome.ro

15. **Aparatorii** Patriei, Berceni, dec., et. 1/5, 33 mp, 2019, garsoniera cu bucatarie inchisa, bloc nou, la doar 8 minute de metrou Aparatori. Se preda fnisata la cheie si racordata la utilitati. **28.500 €;** ☎0787.525.631 alexandrugvr@gmail.com

16. **Aparatorii** Patriei, Berceni, Metalurgiei, dec., et. 1/6, 35 mp, 2020, garsoniera 35 mp Aparatorii Patriei Metalurgiei Berceni. **31.700 €;** ☎0787.672.418

17. **Aparatorii** Patriei, Berceni, Metalurgiei, dec., et. 1/6, 33 mp, 2020, garsoniera Aparatorii Patriei, Metalurgiei **29.000 €;** ☎0787.672.418 tudor@tophome.ro

18. **Aparatorii** Patriei, Berceni, Metalurgiei, dec., et. 1/6, 33 mp, 2020, oferta promotionala, garsoniera 29.000 euro, Aparatorii Patriei/Metalurgiei - Berceni. **29.000 €;** ☎0787.672.418 tudor@tophome.ro

19. **Aparatorii** Patriei, Drumul Jilavei dec., et. 1/6, 2019, Garsoniera Aparatorii Patriei, bloc nou. **29.000 €;** ☎0787.525.583 ionut@tophome.ro

20. **Aparatorii** Patriei, Drumul Jilavei dec., et. parter/3, 30 mp, 2019, se ofera spre vanzare Garsoniera in apropierea statiei de metrou Aparatorii Patriei. Imobil nou, la doar cateva minute de centre comerciale. Pentru orice alte detalii: Chicinas Cristian. **27.000 €;** ☎0787.525.579 chicinascristian@tophome.ro

21. **Aparatorii** Patriei, garsoniera 33 mp complex nou dec., et. 1/5, 33 mp, 2020, se vinde complet finisat si bransat la utilitatile orasului cu centrala proprie, contorizare individuala a utilitatilor si finisaje incluse in pret la alegerea viitorilor cumparatori, **29.000 €;** ☎0787.525.649 liviuhantar@tophome.ro

22. **Aparatorii** Patriei, garsoniera, bloc nou dec., et. 1/6, 33 mp, 2019, Metrou Aparatorii Patriei 10 minute, compartimentare practica pentru spatii utile, cu balcon si finisaje de foarte buna calitate, cu materiale din import, la alegere, in buget consistent **29.000 €;** ☎0787.672.423

23. **Aparatorii** Patrieim semidec., et. 2/4, 22 mp, 1973, garsoniera cf. 2 cu gaze, cada si centrala proprie, 23 mp apropiere metrou **22.000 €;** ☎0773.910.634

24. **Arena** Nationala, Chisinau, Diham. Basarabia, lux, semidec., et. 10/10, 39 mp, 1987, metrou C. Georgian, Basarabia, Chisinau, Arena Nationala, stradal, pozitie super, cu etaj tehnic, nou amenajata foarte frumos, balcon inchis, insorita, luminoasa, 4 lifturi, **37.200 €;** ☎0722.274.245/ 0769.647.350

25. **Armeneasca,** Mosilor semidec., et. demisol/2, 21 mp, 1938, Locatie foarte buna, la 15 min. de mers de Universitate, garsoniera aflata la demisolul unei vile interbelice, renovata total, mobilata si utilata complet, totul de foarte buna calitate. **29.000 €;** ☎0730.993.333 tentantimobiliare@yahoo.com

26. **Baba** Novac Residence dec., et. parter/8, 37 mp, 2018, direct proprietar, comision 0%. Garsoniera se vinde finisata in totalitate cu componente de calitate, baia cu obiecte sanitare, iar la bucatarie este montata centrala termica individuala. TVA 5% **61.000 €;** ☎0758.464.986 calarasilor309@gmail.com

27. **Baicului** semidec., et. 2/4, 17 mp, 1968, Vand garsoniera, confort 3, zona Baicului-Lidl pe strada Aleea Silistea, garsoniera este complet mobilata si dispune de gaze, boiler, aer conditionat. Vizionare doar in weekend. **15.000 €;** ☎0767.018.845 ra.du17@yahoo.com

28. **Baicului,** Colentina semidec., et. 2/4, 17 mp, 1980, bloc reabilitat termic, etaj 2/4, caldura Radet, apa calda, gaze pe palier, usa metal, parchet, termopan, gresie, faianta, confort 3, f. curata, bloc linist, 17 mp, toate actele la zi, **17.800 €;** ☎0722.612.915/ 0722.218.460

29. **Baicului,** Pantelimon semidec., et. 4/4, 18 mp, 1970, Vand garsoniera cu bucatarie, baie+geam, mobilata, pat ikea, aer conditionat, aragaz+ hota, masina de spalat, boiler, frigider, balconas pentru rufe, placa de beton pe bloc. Intretinere mica. Parc. Lunca Flori. **16.500 €;** ☎0766.480.101

30. **Basarabia** intersectie Chisinau, semidec., et. 2/8, 31 mp, 1980, chiar la Diham, stradal, vedere spate, bloc garsoniere, 31 mp, mobilata si utilata, gresie, faianta, parchet, termopane, usa metalica, ac, libera, toate actele **42.000 €;** ☎0728.777.132 adriangeambei@yahoo.com

31. **Basarabia,** Diham, OMV, adiacent, dec., et. 7/8, 41 mp, 1986, cf.1, balcon, termopan, um, foarte curata, locuibila, metrou titan, zona verde, bl. civilizat, 2 lifturi, cadastru, intabulare, pret bun, disc., **45.000 €;** ☎0761.749.316/ 0722.824.757

32. **Berceni** dec., et. 5/5, 41 mp, 2019, Garsoniera dec.a, bloc nou langa Carrefour Grand Arenna, se vinde complet finisata la cheie si contorizata individual la toate utilitatile (gaz, curent, canalizare). Pentru alte detalii. **37.000 €;** ☎0725.382.190/ 0737.202.284 iosif@sudrezidential.ro

33. **Berceni** dec., et. 1/3, 31 mp, 2019, Garsoniera dec.a, bloc nou, finisaje la alegere, centrala termica, izolatii ext, constructie caramida, langa metrou Berceni. Pretabil investitie sau locuit. Detalii, la telefon. Zero comision. **35.500 €;** ☎0731.510.862 andrei.vatavu@zon-adesud.ro

34. **Berceni** Garsoniera la doar 2 minute de statia de metrou Berceni, se vinde la pretul de 43.500 euro, TVA inclus. Locuinta face parte dintr-un complex care va fi finalizat in aprile 2020. ☎0725.957.934

35. **Berceni** et. 3/5, 21 mp, 1977, vand garsoniera confort 2 langa Kaufland intersectie IRA, suprafata 21mp bloc reabilitat, g, f, p, t, um, apa calda boiler, incalzire electrica, fara gaze, acte la zi, necesita zugravita, negociabil. **18.500 €;** ☎0773.355.118/ 0773.384.975

36. **Berceni** - Dimtrie Leonida, dec., et. 5/5, 47 mp, 2018, garsoniera cu o suprafata utila de 47.87 mp si este compusa dintr-un hol, baie, bucatarie separata si camera de zi cu iesire pe terasa superba. Se preda finisata "la cheie". 600 metri pana la metrou; **32.900 €;** ☎0726.138.984/ 0724.205.825 adrian.gherman@sudrezidential.ro

37. **Berceni** - Metalurgiei, super oferta, Prima casa dec., et. 1/11, 51 mp, 2019, garsoniera dubla, open space living cu bucataria + dormitor), dec.a, in ansamblu rezidential Metropolitan Residence Metalurgiei, constructie 2019.Va asteptam la vizionare ! **51.500 €;** ☎0725.985.767 sandu@metropolitanresidence.ro

38. **Berceni** 94, garsoniera dubla open space, 52 mp. dec., et. 1/11, 51 mp, 2019, 2 camere open space in suprafata totala de 51.65 mp, smart compartimentata, in Ansamblul Metropolitan Residence Berceni. Pentru mai multe detalii, va asteptam la vizionare. Comision 0%. **56.000 €;** ☎0725.985.767 sandu@metropolitanresidence.ro

39. **Berceni** Aparatorii Patriei garsoniera dec.a dec., et. 2/5, 33 mp, 2019, Berceni garsoniera 8 min. metrou Aparatorii Patriei, bloc nou ideal investitie **27.500 €;** ☎0787.525.615 ciprian@tophome.ro

40. **Berceni** Dimitrie Leonida semidec., et. 5/5, 40 mp, 2016, garsoniera dubla Berceni Dimitrie Leonida, 40 mp, gresie, faianta, parchet, termopan, usa metalica, centrala termica, loc parcare, etajul 5 bloc cu pod si lift, se vinde mobilata ca in poze . **42.000 €;** ☎0760.654.546 marcel.concept@yahoo.com

41. **Berceni** garsoniera cu gradina, direct dezvoltator dec., et. parter/6, 34 mp, 2019, va ofer spre vanzare garsoniera, gradina, centrala proprie, usi bella casa, gaze, canalizare, 5 minute metrou, aproape zone comerciale, scoli si gradinite, oferta pentru plata cash **36.900 €;** ☎0727.121.851

42. **Berceni** langa metrou, garsoniera 37 mp, bloc nou dec., et. 1/6, 37 mp, 2020, garsoniera moderna, centrala proprie, balcon inchis, gaze, canalizare, usi bella casa, loc parcare, lift, aproape metrou, zone comerciale, scoli si gradinite.Oferta pentru plata cash !!! **35.900 €;** ☎0727.121.851

43. **Berceni** metrou, 850 metri, dec., et. 1/5, 38 mp, 2020, garsoniera dec.a metrou Berceni, str. Biruintei, finalizare Septembrie 2020, loc de parcare c

Imobiliare vânzări GARSONIERE

88. **Brancoveanu,** Turnu Magurele, Metalurgiei, dec., et. parter/3, 58 mp, 2019, garsoniera cu terasa si curte 70 mp, mall Grand Arena, complet finisata si racordata la toate utilitatile in S4. Imobil P+3. Direct dezvoltator, comision 0. **45.000 €;** ☎0727.736.313

89. **Bucurestii** Noi, Loft Green Apartments, semidec., et. 1/4, 2019, Loft Green Apartments, la 5 min. de Bucuresti, arhitectura ultramoderna, incalzire in pardoseala prin pompe geotermice, racire interioara prin ventiloconvectoare, 7500 mp spatii verzi, vedere la padure **45.150 €;** ☎0728.802.802 acasa@greenloft.ro

90. **Bulevardul** Decebal semidec., et. 6, 18 mp, 1977, garsoniera confort 2, Moise Nicoara,Garsoniera are gresie, parchet, termopan, instalatii sanitare si electrice noi. Complet mobilata si utilata. Perfecta pentru investitii. Cu chirias stabil **34.990 €;** ☎0770.977.063 theodorail@yahoo.com

91. **Bulevardul** Kogalniceanu, stradal, 19 mp, camera, wc si dus, fara bucatarie, ideal investitie, cash, **17.600 €;** ☎0764.522.941/ 0722.655.435

92. **Calea** Calarasi semidec., 43 mp, In apropiere de Hala Traian, garsoniera dubla, etaj 3/3, renovata complet, libera, centrala proprie. **52.000 €;** ☎0752.036.997/ 0765.400.929

93. **Calea** Calarasi, Matei Basarab, Agricultori, dec., et. 1/7, 40 mp, 1991, proprietar, 4 min. metrou Piata Muncii, etaj 1/7, 40.22 mp, camera 23.10 mp, bloc 1991 mixt, monolit, bucatarie (6,90 mp) si baie patrate, gresie, faianta alba, exclus agentii imobiliare. **67.000 €;** ☎0770.513.919 mailbox.rosetti17@gmail.com

94. **Calea** Calarasilor, dec., et. 7/8, 40 mp, 1993, Calea Calarasilor-Metrou Muncii, stradal, garsoniera in bloc mixt, monolit, dec.a, etaj 7/8, suprafata 40mp, impecabila, bucatarie mobilata, weedere spate, liniste, constructie 1993 **61.000 €;** ☎0722.359.898 office@interpartes.ro

95. **Calea** Calarasilor, Hyperion, dec., et. 3/7, 40 mp, 1996, Calea Calarasilor, facultatea Hyperion, vanzare garsoniera, confort 1, dec.a, etaj 3/8, bloc 1996, st 40 mp, termopan, curata, mobilata, utilata, bloc mixt, intabulata, calorifere noi, **64.000 €;** ☎0731.144.152/ 021.231.23.18 florex-home@gmail.com

96. **Calea** Calarasilor, Matei Basarab, Unirii, 48mp dec., et. 3/4, 45 mp, 1994, Va propun o garsoniera spatioasa in zona Calea Calarasilor, Matei Basarab, Unirii, intr-un imobil construit in 1994, reabilitat termic, la etajul 3/4, dec.a, cu 2 balcoane si boxa. **68.000 €;** ☎0722.732.975 axadomenii@yahoo.com

97. **Calea** Calarasilor, stradal, langa metrou, dec., et. 5/8, 40 mp, 1996, proprietar, vand garsoniera mobilata si utilata, Calea Calarasilor,stradal, la 3 minute de metrou, apropare de Bd. Decebal, facultati, RATB, metrou, magazine, bloc 1996, etaj 5/7 **74.000 €;** ☎0754.614.346 ionescua65@yahoo.com

98. **Calea** Dudesti, Dristor, Mall Vitan, Sector 3 dec., et. demisol/4, 37 mp, 2009, Rouman Estate va propune la vanzare o garsoniera cocheta situata la demisolul unui bloc cu regim de inaltime D+P+4E construit in anul 2009, situat pe o strada liniestita in apropiere de Bucuresti Mall. **46.000 €;** ☎0727.899.929 office@rouman.estate

99. **Calea** Giulesti, Bulevardul Constructorilor semidec., et. parter/2, 22 mp, 2019, Garsoniera Cartier Giulesti, finisata la cheie, comision 0% **29.000 €;** ☎0742.400.300

100. **Calea** Rahovei, dec., et. 10/10, 37 mp, cf. 1, termopan, balcon, disc., **33.000 €;** ☎0787.638.327/ 0762.966.973

101. **Cartierul** ANL Brancusi, Drumul Taberei semidec., et. 2/9, 44 mp, 2019, Garsoniera spatioasa,de 44,67 mp utili, situata in ansamblul nou, Atlas Residence Drumul Taberei, finisaje Italia, obiecte sanitare Grohe, centrala termica Bosch, ferronerie pvc KBE cu geam Tripan **43.600 €;** ☎0767.708.916 alexandra@atlas-residence.ro

102. **Cartierul** Berceni, dec., et. parter/4, 32 mp, 2019, va propunem spre vanzare un studio compartimentat exceptional compus din living cu bucatarie, dormitor 11,5 mp, baie, hol, imobilul are suprafata utila de 31,60 mp. Comision 0, direct dezvoltator. **35.500 €;** ☎0727.736.313 doru.chiriac@zonadesud.ro

103. **Cartierul** Latin 40 mp, vand gars. spatioasa, et. 1, cu lift, stradal, mobilata, utilata, neg., particular, **37.000 €;** ☎0722.342.924

104. **Cartierul** Latin, dec., et. 1/3, 36 mp, 2010, Prelungirea Ghencea, 1/3, dec.a,centrala termica, mobilata si utilata complet, gresie, faianta, parchet, termopan, usa metalica, lift acte, **37.000 €;** ☎0769.088.540 cioran_ginac@yahoo.com

105. **Chiajna,** Dudu, Str. Apeductului dec., et. parter/3, 28 mp, 2019, garsoniera, etaj P/3, s. 28 mp, an 2019, mobilata si utilata, bucatarie inchisa, parter inalt, centrala, market in bloc, statie de transport in comun, in vecinatatea Militari Residence. **32.000 €;** ☎0760.813.071/ 031.438.12.51 andrei@regalhouse.ro

106. **Chiajna,** parcare, lift garsoniera dec.a, dec., et. 5/6, 28 mp, 2019, garsoniera dec.a, disponibila la mai multe etaje, zona rezidentiala, lift, parcare, finisaje la alegere dintr-o gama variata. **25.000 €;** ☎0720.822.962 office@rezidential-orhideelor2.ro

107. **Chisinau** - Pantelimon - Delfinului, semidec., et. 2/10, 32 mp, 1982, cf 1, sdec, 2/10, curata, fara imbunatatiri, toate actele, acc credit, vecinatati: Basarabia, Morarilor, Mega Mall, Iancului, Costin Georgian, Fundeni, National Arena. **39.900 €;** ☎0741.140.993

108. **Chisinau,** Basarabia, semidec., et. 4/10, 32 mp, 1981, vanzare garsoniera conf 1 sd, etaj 4/10, bloc 1981, fara imbunatatiri, stradal, nemobilat liber, cu cadastru si intabulare. **41.500 €;** ☎0749.199.196 lenus@confortcasaimobiliare.ro

109. **Cismigiu,** Sala Palatului, bloc fara risc seismic, garsoniera 35 mp, dec., et. 7/9, 1940, **43.000 €;** ☎0731.301.900 cristian.grigore@reian.ro

110. **Colentina** - Doamna Ghica, Garsoniera la inaltime Comision 0! semidec., et. 14/15, 37 mp, **49.000 €;** ☎031.630.89.34 contact@alexandrucordea.ro

111. **Colentina** - Doamna Ghica, Garsoniera la inaltime Comision 0! semidec., et. 14/15, 37 mp, **49.000 €;** ☎031.630.89.34 contact@alexandrucordea.ro

112. **Colentina** 117 Residence imobil 2019 tip boutique dec., et. 1/4, 36 mp, 2019, imobil p+4e , situat la doar 4 statii de metrou obor , in imediata apropiere a intersectiei strazilor Colentina , Fundeni si Andronache , avand accesrapid catre Metrou Obor , **39.700 €;** ☎0728.879.794 OFFICE_GENIC@YAHOO.CO.NZ

113. **Colentina,** Doamna Ghica dec., et. 1/10, 36 mp, 1979, garsoniera confort 1, dec.a in suprafata de 36 mp. Situata la etajul 1/10, bloc 1979, gresie, faianta, parchet, termopan, cadastru si intabulare, **41.900 €;** ☎021.231.23.18/ 0731.144.151

114. **Colentina,** Doamna Ghica, Aleea Sinaia, semidec., et. 4/4, 31 mp, 2015, garsoniera confort 1 semidec., etaj 4/4+pod, gresie, faianta, parchet, termopan, **34.500 €;** ☎0724.519.372

115. **Colentina,** Doamna Ghica, Baicului semidec., et. 3/4, 15 mp, 1970, Lidl, parc, 3/4, semidec.a, confort 3, bloc mixt, necesita renovare, gaze, caldura, boiler electric, bloc reabilitat termic, fara risc seismic, cadastru, intabulare, se accepta doar plata cash, **15.000 €;** ☎021.642.77.01/ 021.642.72.78

116. **Confort** City, Complex Rezidential, et. 8/11, 42 mp, libera, centrala proprie, **31.900 €;** ☎0723.712.883

117. **Costin** Georgian, Basarabia, Mc Donalds, Morarilor dec., et. 8/8, 42 mp, 1989, strada Carei, bloc 1989 reabilitat termic, etaj 8, 42mp, cu imbunatatiri, bucatarie mobilata, dressing hol, acte complete, apropiere parc Vergului, Titan, Diham, Pantelimon, Chisinau, Mega Mall, Lidl. **53.000 €;** ☎0768.469.465 contanunturi@yahoo.com

118. **Costin** Georgian, metrou dec., et. 4/9, 36 mp, 1970, Vand garsoniera conf 1 dec.a la 3 minute de metrou, renovata recent, bloc stradal si reabilitat, balcon de 6 m, cadastru si intabulare, libera, negociabil, **37.500 €;** ☎0724.681.908

119. **Cotroceni,** Dr. Marinescu, semidec., et. 1/2, 40 mp, 1949, garsoniera, sporit, in Cotroceni Dr. Lister, gaze soba, libera cf, disponibila imediat, nedescutabil, 65000 euro, comision 3%+tva, rog seriozitate, **65.000 €;** ☎0784.931.644/ 0761.255.433 teraimobiliare@yahoo.com

120. **Crangasi,** BCR, stradal, bloc 1986 dec., et. 3/10, 28 mp, 1986, Vand garsoniera cf. 1 dec.a, etaj 3/10, toate imbunatatirile actuale, moderna, balcon inchis. Intrare stradala. Boxa intabulata. Cadastru si intabulare. **43.500 €;** ☎0734.015.530 anna_oana_8@yahoo.com

121. **Cumintenia** Pamantului, Valea Doftanei, dec., et. 2/9, 46 mp, 2019, Drumul Taberei garsoniera spatioasa de 45,98 mp utili situata in ansamblul Atlas Residence Drumul Taberei, cu un regim de inaltime S/P/5E/9E, Bdul Timisoara 101T, in imediata vecinatate a Parcului Brancusi, **45.500 €;** ☎0767.708.916 alexandra@atlas-residence.ro

122. **Delta** Vacaresti, Garsoniera, bucatarie inchisa dec., et. 1/5, 40 mp, 2020, Delta Vacaresti - Vitan Barzesti stradal, 40 mp, predara la cheie, contorizata individual, centrala termica, reducere la cash. Direct dezvoltator! Fara comision! **46.092 €;** ☎0736.380.182/ 0725.597.221

123. **Delta** Vacaresti dec., et. 3/6, 40 mp, 2019, dezvoltator, va oferim spre vanzare o garsoniera dubla cu 40 mp utili, disponibila intr-un bloc nou situat pe sos Vitan Barzesti. Se accepta orice forma de creditare bancara cu avans de 5%. **48.096 €;** ☎0724.808.488/ 0725.597.221 george.s@star-construct.ro

124. **Delta** Vacaresti, avans 5%, comision 0, dec., et. 2/5, 40 mp, 2019, propun spre vanzare o garsoniera spatioasa, situata pe strada Vitan Barzesti. Avansul minim 5%. Se accepta orice tip de credit bancar. Dezvoltator, comision 0. **48.096 €;** ☎0736.380.184/ 0725.597.221 claudiu.p@star-construct.ro

125. **Delta** Vacaresti, statie STB in fata blocului, dec., et. parter/6, 2020, acceptam prima casa, finisaje la alegere, ideal investitie, reducere 5% pentru plata cash, garsoniera are o suprafata utila de 38 mp si se preda complet finisata, termen finalizare 2020, **40.800 €;** ☎0736.380.186/ 0748.631.811 cristina@star-construct.ro

126. **Delta** Vacaresti, statie STB in fata blocului, dec., et. parter/7, 38 mp, 2020, la demisol sunt parcari de acees parterul este in realitate un etaj 1. Finisaje la alegere, ideal investitie, suprafata utila 38 mp, se preda complet finisata si racordara la toate utilitatile. **42.800 €;** ☎0736.380.186/ 0748.631.811 cristina@star-construct.ro

127. **Delta** Vacaresti, stradal, dezvoltator, dec., et. parter/5, 38 mp, 2019, va propun spre vanzare o garsoniera situata stradal pe bulevardul Vitan-Barzesti. Garsoniera este in constructie, cu un termen de finalizare 20.12.2020. Direct Dezvoltator, Comision 0. **44.940 €;** ☎0736.380.184/ 0725.597.221 claudiu.p@star-construct.ro

128. **Delta** Vacaresti, stradal, STB 200, dezvoltator dec., et. 1/5, 42 mp, 2020, garsoniera dec.a, situata pe etaj intermediar, ideala pentru investitie intr-un imobil situat stradal pe sos. Vitan-Barzesti la o distanta de doar 200 m fata de statia STB. Fara comision! **50.736 €;** ☎0736.380.187/ 0725.597.221 constantin.s@star-construct.ro

129. **Delta** Vacaresti, Vitan Barzesti, rezidential, nou dec., et. 3/5, 40 mp, 2020, Comision 0. Garsoniera, 40 mp util, dec.a, Se preda finisata la cheie si cu centrala termica proprie, usa metalica, usi din lemn la interior. Constructie realizata impecabil, locuri de parcare. **48.096 €;** ☎0736.380.183/ 0725.597.221

130. **Dimitrie** Leonida dec., et. demisol/4, 30 mp, 2018, 100 metri de metrou, particular vand garsoniera dec.a, bloc finalizat octombrie 2017 mobilata complet totul nou, utilata modern totul nou, centrala termica proprie, aer conditionat. **34.000 €;** ☎0722.555.660 advaimob@yahoo.com

131. **Dimitrie** Leonida et. 2/5, 39 mp, 2019, dezvoltator vand garsoniera noua la 1 minut de metrou. **48.500 €;** ☎0731.171.007/ 0731.171.007 razvan.marginean27@gmail.com

132. **Dimitrie** Leonida 7 minute metrou, mutare rapida dec., et. 1/3, 29 mp, 2014, Garsoniera este contorizata separat. Etaj 1/3, 29 mp, gresie, faianta, parchet, termopan, centrala de apartament, calorifere. Blocul este din 2014, compartimentari caramida. Renovat recent, **35.000 €;** ☎0736.380.186/ 0748.631.811 cristina@star-construct.ro

133. **Dimitrie** Leonida, dec., et. 2/7, 39 mp, 2019, dezvoltator, vand garsoniera in bloc nou, la 8 minute de statia de metrou Dimitrie Leonida. Locuinta se vinde finisata complet si bransata la toate utilitatile, cu centrala termica proprie **35.500 €;** ☎0731.171.007/ 0729.923.486 razvan.marginean27@gmail.com

134. **Dimitrie** Leonida, apropare de metrou dec., et. 5/5, 37 mp, 2019, Garsoniera finalizata, apropare de metrou Leonida **38.500 €;** ☎0730.888.285 anamaria.mihailescu@zonadesud.ro

135. **Dimitrie** Leonida-metrou garsoniera spatiosa dec., et. 1/5, 44 mp, 2019, garsoniera dec.a, spatiosa 45 mp, face parte dintr-un ansamblu nou in constructie se preda la cheie toate utilitatile individuale, loc parcare subteran sau suprateran 40.900 credit-38.850 cash. **38.850 €;** ☎0787.525.591

136. **Doamna** Ghica semidec., et. parter/4, 38 mp, 2017, apartament cochet, cu curte in proprietate, finisat la cheie, disponibil imediat, centrala termica proprie, imobil nou, zona linistita, la cca. 5 min. de mijloacele de transport in comun, piata, parc. **60.000 €;** ☎0730.166.666 cremenita5@gmail.com

137. **Doamna** Ghica dec., et. 4/4, 2017, garsoniera cocheta, noua, modern finisata,centrala termica proprie, contorizare individuala,disponibila imediat, cca.5 min de mijloacele de transport in comun,Piata Colentina, Parcul Plumbuita; **38.000 €;** ☎0730.166.666 cremenita5@gmail.com

138. **Doamna** Ghica dec., et. 2/4, 33 mp, 2017, garsoniera la cheie, finisaje moderne, contorizare individuala, imobil nou, stradal, zona parcului, la cca. 2 min. de mijloace de transport in comun. **45.000 €;** ☎0730.166.666 cremenita5@gmail.com

139. **Doamna** Ghica semidec., et. 4/4, 40 mp, 2018, studio la cheie, balcon inchis, finisaje moderne, contorizare individuala, imobil nou, stradal, zona parcului, la cca. 5 min. de mijloace de transport **45.000 €;** ☎0730.166.666 cremenita5@gmail.com

140. **Doamna** Ghica, semidec., et. 1/4, 36 mp, 2017, garsoniera deosebita, modern compartimentata, finisata la cheie, disponibila imediat, cu vedere la Raul Colentina, se accepta plata prin credit bancar, **50.000 €;** ☎0730.166.666 cremenita5@gmail.com

141. **Doamna** Ghica, semidec., et. 4/4, 2017, garsoniera disponibila imediat, imobil nou, finisata, centrala termica proprie, contorizare individuala, Piata Colentina, la cca. 5 min. de mijloacele de transport in comun; **34.500 €;** ☎0730.166.666 cremenita5@gmail.com

142. **Doamna** Ghica, Cremenita nr.5 dec., et. 2/4, 29 mp, 2019, garsoniera cocheta, luminoasa, pozitionare estica, bucatarie inchisa,, nou constuita, dubla izolatie, imobil deosebit, dotat cu lift, parcari supra si sub terane, langa Raul Colentina. **42.000 €;** ☎0730.166.666 cremenita5@gmail.com

143. **Doamna** Ghica, Cremenita, semidec., et. parter/4, 30 mp, 2017, garsoniera cu curte in proprietate, disponibila imediat, finisaje de calitate superioara, imobil nou, dublu izolat, curte aenajata si imprejmuita. Se accepta plata prin credit bancar. **48.000 €;** ☎0730.166.666 cremenita5@gmail.com

144. **Doamna** Ghica, Cremenita, dec., et. parter/4, 38 mp, 2018, garsoniera spatioasa, se preda la cheie, imobil nou, dubla izolatie, centrala termica proprie, la cca. 2 min. de mijloacele de transport in comun, Piata Colentina, Parcul Plumbuita. **51.800 €;** ☎0730.166.666 cremenita5@gmail.com

145. **Doamna** Ghica, Plumbuita, semidec., et. parter/4, 30 mp, 2017, garsoniera modern finisata, la cheie, curte in proprietate, nou construita, zona verde, linistita,la cca.5 min. de mijloacele de transport in comun, disponibila imediat. Se accepta plata prin credit, **50.000 €;** ☎0730.166.666 cremenita5@gmail.com

146. **Doamna** Ghica, Plumbuita, semidec., et. parter/4, 36 mp, 2017, garsoniera la cheie cu curte in proprietate, contorizare individuala, imobil nou, zona linistita, disponibila imediat, TVA 5% inclus in pret, **55.000 €;** ☎0730.166.666 cremenita5@gmail.com

147. **Doamna** Ghica-Plumbuita, dec., et. 4/4, 38 mp, 2017, studio nou la cheie, 4/4 mansarda, finisaje de calitate, centrala termica, balcon inchis, contorizare individuala, disponibil imediat, TVA 5% inclus in pret; **45.000 €;** ☎0730.166.666 cremenita5@gmail.com

148. **Domenii,** Sandu Aldea, dec., et. demisol/3, 28 mp, 1970, garsoniera are o suprafata utila de 38 mp, dispune de finisaje de cea mai buna calitate, mobilier modern, facut pe comanda, centrala termica proprie.Imobilul este foarte cochet. **47.000 €;** ☎0731.602.907/ 0755.680.215 ionut.imobiliare2011@gmail.com

149. **Dristor** Fizicienilor, Decomandata, confort 1 dec., et. 1/4, 30 mp, **36.000 €;** ☎0765.874.442 imobiliarezon@gmail.com

150. **Dristor** ParkLake, semidec., et. 8/10, 28 mp, 1968, proprietar, vand garsoniera situata in imediata apropiere a mall-ului ParkLake, la 3 minute de statia de metrou Dristor. **49.500 €;** ☎0764.651.051 Alexm_21@yahoo.com

151. **Dristor,** dec., et. 4/10, 37 mp, 1973, 1 min. metrou, se vinde complet mobilata/utilata,renovat recent: gresie, faianta, parchet, termopan, aer conditionat, usa metalica. Vecinatati: Baba Novac, Muncii, Vitan, **58.000 €;** ☎0735.360.736

152. **Dristor,** Calea Vitan semidec., 32 mp, 1980, cf 1, semidec, gresie, faianta, parchet, termopan, usa metalica, mobilata/utilata, toate actele, acc credit, vecinatati: Rmnicu Sarat, Ramnicu Valcea, Mihai Bravu, Fizicienilor. **36.500 €;** ☎0741.140.993

153. **Dristor,** Ramnicu Sarat, bloc mixt 1982, dec., et. parter/4, 32 mp, 1982, Dristor Ramnicu Sarat Mega Image, parter/4, bloc mixt 1982, reabilitat termic, curata, imbunatatiri, mobilata si utilata, foto, libera, toate actele la zi, zona acces metrou, piata, mall, parc, scoli, magazine, etc **47.500 €;** ☎0722.944.100 magichouseimob@gmail.com

154. **Dristor-** Laborator semidec., et. 8/11, 28 mp, 1987, va oferim spre vanzare garsoniera cf 1, mobilata. Garsoniera este renovata, usi schimbate, electrica si sanitara noi, gresie, faianta, A/C. Se accepta credit, ideal investitie. 4 minute pana la metrou, 7 minute Mall Parc Lake. **50.000 €;** ☎0761.086.217/ 0733.154.800 baraceanu.daniela@yahoo.com

155. **Drumul** Taberei semidec., et. 5/10, 32 mp, 1975, 1 Mai, Compozitorilor, stradal, cf. 1, semidec., gresie, faianta, parchet, termopan, usa metalica, mobilata, utilata, toate actele, acc credit. **41.500 €;** ☎0786.325.401

156. **Drumul** Taberei dec., et. parter/4, Callatis, termopan, parchet, mobilata + utilata. **39.900 €;** ☎0724.321.698

157. **Drumul** Taberei semidec., et. 5, 32 mp, Favorit, etaj intermediar, imbunatatita, curata, libera, pretabila ca investitie pentru inchiriere, pozitie excelenta. **41.500 €;** ☎0799.455.788

158. **Drumul** Taberei semidec., 32 mp, 1970, Sibiu, garsoniera, cu balcon, bloc monolit de garsoniere cu 2 lifturi, situata in apropiere parc Moghioros, Auchan, Afi Cotroceni, vizitor metrou Favorit, pretabila si ca investitie pentru inchiriere. **39.500 €;** ☎0799.455.788

159. **Drumul** Taberei - Prelungirea Ghencea et. 14/14, 33 mp, 2008, Drumul Taberei - Prelungirea Ghencea, Complex Primavara, an 2008, etaj 14, mobilata si utilata, acte la zi, accepta si credit **31.900 €;** ☎0723.173.783/ 0769.088.538

160. **Drumul** Taberei -Compozitorilor, semidec., et. 6/10, 1982, confort 1, termopan, gresie, faianta, usa metalica, libera, www.flanda.ro, **38.000 €;** ☎0720.592.299

161. **Drumul** Taberei 1 Mai semidec., et. 2/9, 31 mp, 1972, 2/9, semidec.a, bloc reabilitat, 2 lifturi, zona linistita, acces imediat stb, supermarket. **41.000 €;** ☎0769.470.920

162. **Drumul** Taberei 7 min. Afi Cotroceni semidec., 32 mp, Bdul 1 Mai, adiacent Sibiu, vanzare garsoniera, etaj intermediar, bloc de garsoniere cu 2 lifturi, termopan exterior balcon,curata, libera, pretabila ca investitie pentru inchiriere. **38.500 €;** ☎0799.455.788

163. **Drumul** Taberei Drumetului semidec., et. 5/10, 31 mp, 1972, Drumul Taberei, garsoniera confort 1/semidec.a, etaj 5/10, bloc reabilitat, gresie, faianta, parchet, termopan, mobilata, utilata, libera, intabulata. **41.500 €;** ☎0731.144.152

164. **Drumul** Taberei, semidec., et. parter/10, 31 mp, 1981, 1 Mai, Ghencea, c-tie 1981, parter/10, semidec.a, renovata, parchet, termopan, usa metalica, acte facute, zona buna, apropiere Kaufland, Auchan, linia 41, **39.000 €;** ☎0724.370.636 mfirut@yahoo.com

165. **Drumul** Taberei, semidec., et. 2/9, 33 mp, 1974, 34 stradal, Piata Moghioros, cf 1, semidec. gresie faianta parchet termopan usa metalica acte acc credit, **39.500 €;** ☎0786.325.401

166. **Drumul** Taberei, semidec., et. 2/10, 33 mp, 1974, Auchan semistradal cf. 1 semidec. etaj 2/9 gresie, faianta, parchet, termopan, usa metalica complet mobilata si utilata, frigider, aragaz, masina de spalat, acte, acc. credit **43.000 €;** ☎0786.325.401

167. **Drumul** Taberei, dec., et. 8/10, 36 mp, 1982, Auchan, Billa, cf. 1, dec., etaj 8/10, gresie, faianta, parchet, termopan, usa metalica, renovat 2019, mobilata, utilata, bloc mixt, c-tie 1982, acte, acc. credit **50.000 €;** ☎0786.325.401

168. **Drumul** Taberei, dec., et. parter/4, 35 mp, 1980, Auchan, BRD, cf. 1 dec., parter/4, bloc mixt, gresie, faianta, parchet, termopan, instalatii sanitare noi si electrice c-tie 1980. **43.000 €;** ☎0786.325.401

169. **Drumul** Taberei, semidec., 21 mp, Piata Moghioros, gars, 21 mp, scara foarte curata, semidec.a, 2 lifturi foarte moderne, intretinere foarte mica, usa metalica, termopan, se poate vinde mobilat?, cresa, gradinita, metrou. **26.000 €;** ☎0787.763.997

170. **Drumul** Taberei, 1 Mai, Compozitorilor, dec., et. 10/10, 36 mp, 1982, cf. 1 dec., gresie, faianta, parchet masiv, usa metalica, partial mobilata, c-tie 1982, acte, acc. credit **37.999 €;** ☎0786.325.401

171. **Drumul** Taberei, 1 Mai, Compozitorilor, semidec., et. 10/10, 33 mp, 1978, cf. 1, semidec., etaj 10/10, contorizat, usa metalica, termopan, ac, geam bucatarie exterior, 2 lifturi, c-tie 1978, accept credit **33.000 €;** ☎0786.325.401

172. **Drumul** Taberei, Afi Cotroceni, semidec., et. 6/10, 19 mp, 1975, este o garsoniera confort 2 la etajul 6 din 10, pozitie excelenta langa Afi Cotroceni, geam aerisire la baie, zona foarte buna, libera, curata, intabulare. **24.500 €;** ☎0722.525.060 gabrielmanole1@yahoo.com

173. **Drumul** Taberei, Aleea Compozitorilor semidec., et. parter/10, 37 mp, 1975, P/10, 37mp, geam la baie, bloc mixt, balcon, neamenajat, toate actele, acces imediat stb, parcuri, scoli, hipermarket Kaufland, Auchan. **39.000 €;** ☎0769.470.920

174. **Drumul** Taberei, bd. 1 Mai, Kaufland, et. 3/10, 32 mp, 1974, garsoniera semidec.a, 32 mp, balcon, bloc reabilitat, usa metalica, termopane, garsoniera mobilata si utilata, libera. **40.000 €;** ☎0732.624.689

175. **Drumul** Taberei, bd. Timisoara, dec., et. 2/4, 33 mp, 1973, Frigocom, garsoniera in bloc mixt, 2/4, dec.a, 33 mp, termopan, parchet, gresie, faianta, curata, geam mare baie, hol locuibil, bloc izolat termic, usa metalica, scara curata, libera, acte **39.900 €;** ☎0769.088.539

176. **Drumul** Taberei, Bozieni dec., et. 8/10, 37 mp, 1980, Billa, 8/10, dec.a, 37 mp, c-tie 1980, mobilata, acces imediat parc Moghioros, hipermarketuri, scoli, gradinite. **46.500 €;** ☎0769.470.920

177. **Drumul** Taberei, Brancusi, Valea Doftanei et. 2/9, 46 mp, 2019, garsoniera dec.a in ansamblul Atlas Residence, Drumul Taberei, localizat in Bdul Timisoara 101T cu un regim de inaltime s+p+5e+9e, **45.500 €;** ☎0767.708.916/ 0724.492.144 alexandra@atlas-residence.ro

178. **Drumul** Taberei, Bvd. 1 Mai, Compozitorilor semidec., et. 4/10, 1982, garsoniera cf 1, etaj 4/10, an 1982, balcon inchis in termopan, usa metalica, gresie, faianta, parchet, termopane, mobilata si utilata, renovata recent 2018 Libera acte pregatite pentru vanzare, **42.000 €;** ☎0732.624.689

179. **Drumul** Taberei, bvd. 1 Mai, Hanul Drumetului, semidec., et. 5/10, 32 mp, 1974, garsoniera 32 mp, semidec., balcon, etaj 5/10, bloc reabilitat termic, toate imbunatatirile, gresie, faianta, parchet, termopane, usa metalica, se vinde semi mobilata, se accepta credit, **41.800 €;** ☎0732.624.689

180. **Drumul** Taberei, Cartier Brancusi dec., et. 5/5, 36 mp, 2019, garsoniera 36.12 mp utili, Drumul Taberei, Valea Oltului, **36.000 €;** ☎0724.492.144/ 0767.708.916 oana@atlas-residence.ro

181. **Drumul** Taberei, Compozitorilor, semidec., et. 5/10, 32 mp, 1969, complex Drumetul, garsoniera confort 1, 5/10, mobilata si utilata, termopan, parchet, gresie, faianta, semidec.a, balcon, libera in 3 zile, acte, se accepta credit **41.000 €;** ☎0769.088.539

182. **Drumul** Taberei, Ghencea, dec., et. 1/4, 38 mp, 2019, garsoniera dec.a, spatioasa la etaje intermediare, in bloc P+4 Et dotat cu lift, loc de joaca pentru copii, situat in Bucuresti, str. Bulgarus nr. 64A, Ghencea, Drumul Taberei. Finisaje la alegere, **39.990 €;** ☎0720.134.876/ 0720.242.582

183. **Drumul** Taberei, Kaufland, Cumintenia Pamantului dec., et. 4/9, 2019, garsoniera cocheta de 38,90 mpu, orientare cardinala S-E, situata la etajul, in ansamblul Atlas Residence Drumul Taberei, localizat in Bdul Timisoara 101T cu un regim de inaltime S+P+5E+9E, **37.600 €;** ☎0767.708.916 alexandra@atlas-residence.ro

184. **Drumul** Taberei, Kaufland, Tricodava, urgent, semidec., et. 1/10, 31 mp, 1974, cf. 1, langa Kaufland si Auchan, curata cu imbunatatiri, are balcon, foarte aproape tramvai 41, bloc curat, 2 lifturi, acte la zi, accept credit. Urgent **41.900 €;** ☎0786.325.404

185. **Drumul** Taberei, Letea Gheorghe, semidec., 31 mp, 1982, Letea Gheorghe, an 1982, 31 mp, lifturi 2, renovata total 2019, termopan nou, usi noi, parchet nou, instalatie sanitara refacuta, prize noi, iluminatul numai pe leduri, clasa A++, usa metalica, pret neg. **44.000 €;** ☎0787.763.997

186. **Drumul** Taberei, Mall Plazza, semidec., et. 4/9, 35 mp, 1970, garsoniera renovata, mobilata si utilata, confort 1, bloc reabilitat, aer conditionat, plus boxa in proprie trecuta in acte, aer conditionat, et 4/9, vis a vis de plazza, stb 41, libera, pret usor negociabil. **49.500 €;** ☎0723.118.758/ 0723.118.778 stentorintermed@yahoo.com

187. **Drumul** Taberei, metrou Valea Ialomitei, dec., et. 1/6, 34 mp, 2020, bloc nou, scara 3 in cartierul ANL Brancusi, Drumul Taberei, la 3 min. de metrou Drumul Taberei statia Valea Ialomitei, Kaufland, langa parc Brancusi si Policlinica Brancusi. Scara 1 si 2 finalizate si vandute. **38.500 €;** ☎0765.416.461 office@drumultaberei-brancusi.ro

188. **Drumul** Taberei, Moghioros, semidec., et. 2/10, 31 mp, 1974, Piata Moghioros, 2/10, semidec.a, mobilata, se poate cumpara si pentru investitie, pentru ca are deja chirias. Acces imediat stb, piata, parc. **39.500 €;** ☎0769.470.920

189. **Drumul** Taberei, Parc Moghioros dec., et. parter/4, 34 mp, 1972, Drumul Taberei, garsoniera, confort 1, dec.a, parter/4, st=34mp, gresie, faianta, parchet, termopan, A.C, instalatie electrica schimbata, I.S.N, intabulata. **42.900 €;** ☎0731.144.152

190. **Drumul** Taberei, Plaza Romania dec., et. 1/10, 35 mp, 1972, Apartament 2 camere cf. 2 fara balcon) dec., etaj 1/10, imbunatatiri gresie, faianta, parchet, usa metalica, termopane, se vinde mobilat si utilat, se accepta si credit ipotecar. Liber. **42.900 €;** ☎0732.624.689

191. **Drumul** Taberei, Plaza, 7/10, fara imbunatatiri semidec., et. 7/10, 1975, Drumul Taberei, Aleea Dumbravita, bloc T10, fara imbunatatiri, semistradal, libera, 2 lifturi, scara civilizata, nu deranjati daca aveti doar 35-36000 euro **41.500 €;** ☎0721.399.866

192. **Drumul** Taberei, Sibiu dec., et. 3/10, 32 mp, 1983, garsoniera cf. 1, bloc mixt, etaj 3/10, an constructie 1980, imbunatatiri: termopane, usa metalica, gresie, faianta, parchet, se vinde mobilata si utilata. **42.500 €;** ☎0732.624.689

193. **Drumul** Taberei, Sibiu, bloc mixt 1983, dec., et. 3/10, 35 mp, 1983, garsoniera dec.a in bloc mixt, an constructie 1983, etaj 3/10, balcon, termopane, usa metalica, gresie, fainata, parchet, se vinde mobilata si utilata, frigider, masina spalat automata. **43.000 €;** ☎0732.624.689

194. **Drumul** Taberei, stradal pe bulevardul 1 Mai semidec., et. 4/10, 32 mp, 1972, et 4/10, cf 1, semidec.a, toate imbunatatirile, gresie, faianta, parchet, termopan, renovata anul trecut, toate actele, bloc reabilitat, pretabil pt investitie dar si pt locuit, accept credit. **42.500 €;** ☎0786.325.404

195. **Drumul** Taberei, Valea Ialomitei, dec., et. 4/4, 32 mp, 1974, cf. 1, 35 mp, izolata termic, termopane, usa metalica, gresie, faianta, zugravit recent, libera, toate actele, **37.800 €;** ☎0786.325.401

196. **Drumul** Taberei, Valea Oltului, Brancusi, sector 6 semidec., et. parter/9, 49 mp, 2019, garsoniera cu terasa disponibila in ansamblu rezidential nou situat in zona de vest, cartier Brancusi, suprafata utila 32.87 mp + terasa 16.50 mp, pret 47500 euro-TVA 5% inclus, **47.500 €;** ☎0724.492.144/ 0767.708.916 oana@atlas-residence.ro

197. **Drumul** Taberei, Valea Oltului, Brancusi, sector 6 dec., et. 3/9, 49 mp, 2019, garsoniera dec.a, etaj 3 din 9, suprafata 49.89 mp utili, bloc nou, Cartier Brancusi, Valea Oltului, predare vara 2019, pret: 48000 euro TVA 5% inclus. Comision 0, **48.000 €;** ☎0724.492.144/ 0767.708.916 oana@atlas-residence.ro

198. **Drumul** Taberei, Valea Oltului, sector 6 dec., et. 3/9, 45 mp, 2019, garsoniera 46 mp utili, dec.a, bloc nou ansamblu ANL Brancusi- Valea Oltului. Termen finalizare: octombrie 2019, **45.500 €;** ☎0724.492.144/ 0767.708.916 oana@atlas-residence.ro

199. **Eroii** Revolutiei, semidec., et. demisol/4, 35 mp, 2013, Pieptanari Toporasi biserica stradal, in imediata apropiere de statia RATB la 1 min. **27.500 €;** ☎0765.668.238

200. **Eroii** Revolutiei, Piata Progresu, dec., dec., et. 11/11, 33 mp, 1964, acces metrou Eroii Revolutiei, bloc mixt propus spre reabilitare, dec.a, 2 balcoane, gresie faianta, usa metalica, aer conditionat, mobila si electrocasnicele incluse in pret, accept credit. **29.500 €;** ☎0722.555.660 advaimob@yahoo.com

201. **Este** ora exacta, e timpul sa investesti eficient langa km 0, Armeneasca, dec., et. demisol/2, 47 mp, **54.800 €;** ☎0748.889.926 ionut.stancu@imobiliareacasa.ro

202. **Ferdinand,** Caminului, parc Obor, dec., et. parter/4, 30 mp, cf. 1 dec,

Imobiliare vânzări GARSONIERE

269. **Margeanului,** sector 5, 28 mp, mansarda/3, centrala pe gaze, bloc mixt, cash, **24.000 €;** ☎0764.522.941/ 0742.296.220

270. **Margeanului,** sector 5, et. 3/3, 2012, particular, gars. cf. 1, gaze centrala, **23.500 €;** ☎0765.589.970

271. **Mega** Mall, Piata Delfinului, semidec., et. 2/10, 33 mp, 1983, 5 minute Mega Mall, chiar la Piata Delfinului, cf 1, 33 mp, toate actele. Ideal investitie. **40.000 €;** ☎0732.135.467 ramax2016@yahoo.com

272. **Metalurgiei,** dec., et. 3/5, 2018, finisajele incluse in pret: obiecte sanitare de inalta calitate, usi de interior, tamplarie termopan Rehau 5 camere Low-E cu glafuri exterioare, gresie si faianta din import. **35.500 €;** ☎0732.585.966/ 0720.546.777 roxana.lupea@sudrezidential.ro

273. **Metalurgiei,** Carrefour Grand Arena, Turnu Magurel dec., et. 1/4, 37 mp, 2019, Cele mai accesibile preturi din Zona de Sud.Gresie, faianta, parchet, usi de interior la alegere, centrala proprie, calorifere, tamplarie pvc si geamuri termopan. Contorizat individual **32.000 €;** ☎0722.204.952

274. **Metalurgiei,** sector 4 dec., et. parter/5, 36 mp, 2019, Merita vazut, garsoniera Metalurgiei. **34.000 €;** ☎0724.280.037 valentin.banes@sudrezidential.ro

275. **Metro** Militari, Auchan, bucatarie inchisa, dec., et. 1/4, 28 mp, 2020, ocazie, direct dezvoltator, garsoniera, dec.a, bucatarie inchisa, bloc p, 4, cu 2 lifturi, 2 scari de bloc, finisaje la alegere, utilitati canalizare, gaze, curent electric, Stb 178, 278 si 138. Comision 0 **26.500 €;** ☎0723.271.439 cosmin.cojocaru@yahoo.com

276. **Metro** Militari, Auchan, garsoniera, dec.a, dec., et. 3/4, 30 mp, 2020, direct dezvoltator, garsoniera, dec.a, bucatarie inchisa, bloc, lift, finisaje la alegere, Ds+P+4, centrala termica, gaze, canalizare, curent electric, statia Ratb 138/178 la 50 ml, comision 0. **27.500 €;** ☎0723.271.439 myhaela_popescu@yahoo.com

277. **Metrou** 1 Dec., Titan, Pallady, fara comision dec., et. 1/4, 36 mp, 2018, direct proprietar, vand garsoniera dec.a, finiaje deosebite, etaj intermediar, vedere rasarit, g, f, p,t,centrala termica proprie, totul nou, loc parcare inclus in pret. Nu colaborez cu agentii, **35.500 €;** ☎0749.450.409

278. **Metrou** 1 Decembrie 1918, incalzire pardoseala dec., et. 1/2, 2018, Va propun la vanzare o gasoniera spatioasa cu o suprafata de 42 mp. Aceasta beneficiaza de incalzire in pardoseala si toate finisajele sunt premium. Pentru mai multe detalii va astept cu un telefon, **46.100 €;** ☎0736.380.184/ 0725.597.221 claudiu.p@star-construct.ro

279. **Metrou** 1 Decembrie, Titan, Pallady, Ozana dec., et. 1/4, 38 mp, 2018, Gars dec, spatioasa, buc mare, inchisa, balcon generos, complet finisata, g, f, p, t, centrala proprie, totul nou, bransata la toate utilitatile sectorului 3. Acces facil catre metrou, mutare rapida! **35.500 €;** ☎0774.075.876

280. **Metrou** Aparatorii, Metalurgiei, Berceni garsoniera dec., et. 1/6, 33 mp, 2019, garsoniera 27550 fara TVA la metrou Aparatorii, Metalurgiei, Berceni! Pretul afisat este pentru plata cash fara TVA! Pretul cu TVA inclus este de 29000 EURO, la credit 34000 TVA inclus! **29.000 €;** ☎0787.525.644

281. **Metrou** Berceni garsoniera dec.a dec., et. 1/5, 44 mp, 2019, garsoniera spatioasa bucatarie inchisa, dec.a, pretul afisat este pt plata cash, langa statia de metrou Dimitrie Leonida, infrastructura comeplta, strazi asfaltate, contorizare individuala, **33.600 €;** ☎0730.250.305

282. **Metrou** Berceni, dec., et. 5/5, 57 mp, 2019, garsoniera spatioasa cu terasa de 19 mp cu acces rapid spre metrou. Are o supr. totala de 57.75 mp. Blocul este prevazut cu lift, are centrala proprie.Pretul este de 41.300 euro Tva 5 % inclus. **41.300 €;** ☎0727.261.214/ 0730.988.560

283. **Metrou** Berceni, garsoniera dec., et. 2/5, 45 mp, 2019, vand garsoniera, dec.a, suprafata utila 45 mp, balcon generos, etajul 2 din 5, dotata cu centrala termica de apartament, obiecte sanitare in baie, finisaje la alegere. **38.900 €;** ☎0733.373.483 craciun_ioana90@yahoo.com

284. **Metrou** Berceni, garsoniera cu gradina, 55 mp, 2019, garsoniera moderna cu gradina proprie 22 mp, bl nou in curs de finalizare. Zona cu multiple facilitati, restaurante, farmacii, magazine, 6-7 minute distanta metrou Berceni, comision 0, discount pt plata cash. **36.900 €;** ☎0720.679.492/ 0749.122.233

285. **Metrou** Costin Georgian semidec., et. 3/10, 32 mp, 1968, vanzare garsoniera cf. 1, semidec., etaj 3/10 bloc 1968 fara urgenta sau risc seismic, renovata recent cu g, f, p, t, um, ac. foarte aproape de metrou Costin Georgian **38.000 €;** ☎0749.199.195 ion@confortcasaimobiliare.ro

286. **Metrou** Dimitrie Leonida dec., et. demisol/4, 31 mp, 2019, garsoniera 31 mp utili, 10 minute mers pe jos pana la metrou, parter inferior, dec.a, bloc nou, centrala proprie, zona linistita, finisata la cheie, 2018, parcare, mutare rapida, negociabil. **26.500 €;** ☎0724.888.478 marian@sudrezidential.ro

287. **Metrou** Dimitrie Leonida, garsoniera, dec., et. 1/3, 30 mp, 2019, garsoniera face parte dintr-un Ansamblu Rezidential Nou, aflat in imediata vecinatate a statiei de metrou Dimitrie Leonida.Garsoniera se vinde "la cheie", cu toate dotarile necesare.Comision 0%. **37.000 €;** ☎0787.525.647/ 0787.525.647 iosif@tophome.ro

288. **Metrou** Dimitrie Leonida, metrou Berceni dec., et. 1/5, 45 mp, 2020, Garsoniera dec.a 45 mp Dimitrie Leonida promo, merita vazuta, **33.600 €;** ☎0737.500.381 andrei.niculescu@zonadesud.ro

289. **Metrou** Dimitrie Leonida, Popesti Leordeni, dec., et. demisol/4, 31 mp, 2014, vand garsoniera in complex rezidential, dec.a cu o suprafata de 31,10 mp utili situata la parter inferior (demisol) la aprox 10 minute de mers fata de statia de metrou Dimitrie Leonida. Proprietar. **30.000 €;** ☎0760.032.109 Mia_carrina@yahoo.fr

290. **Metrou** Jiului 5 min., garsoniera ideal investitie, dec., et. 2/3, 39 mp, 2019, garsoniera, dec.a, 5 min. metrou Jiului, foarte bine impartita si luminata, pret avantajos, ideal investitie, finisaje la alegerea cumparatorului, compartimentare caramida, geam la baie, centrala, **46.800 €;** ☎0727.831.455 ioachim.catalin@gmail.com

291. **Metrou** Nicolae Grigorescu, Ilioara, bloc 2009. et. 4/6, 42 mp, 2009, Garsoniera situata la 2 pasi de metrou, spatioasa 43mp, et. 4/6, bloc 2009, renovata cu materiale de calitate, se poate vinde mobilata si utilata. **54.900 €;** ☎0746.202.605 marius.radu@abbunited.ro

292. **Metrou** Timpuri Noi, 42,5 mp, 1.785 eur/mp util tva inclus semidec., et. 5, 43 mp, 2020, **72.23 €;** ☎0724.686.868 vanzari@rokaresidence.ro

293. **Mihai** Bravu, Maior Coravu, Parcul National, semidec., et. 8/10, 31 mp, 1968, 5 minute metrou Piata Muncii, etajul 8/10, parchet, faianta, gresie, libera, zona verde, ideala locuit, investitie, merita vazuta. vecinatati. Vatra Luminoasa, Basarabia. **46.000 €;** ☎0770.437.576 agentie3@mauwis.ro

294. **Militari** dec., Apeductului, garsoniera, cf.1, dec, g, f, p, t, um, ac, centrala, acte la zi, aproape de metrou, lift, 3/4, merita vazuta **33.000 €;** ☎0766.862.569

295. **Militari** , Apeductului dec., 40 mp, 2019, ansamblu rezidential,garsoniera spatioasa cu bucatarie inchisa si balcon,predare la cheie cu finisaje la alegere,structura din cadre de beton si caramida,bloc cu canalizare,loc de parcare cadou. **32.000 €;** ☎0799.936.443 proiectapeductului@iness-intermed.ro

296. **Militari** - Lidl - Rezervelor semidec., et. parter/8, 28 mp, 2019, garsoniera 27mp utili, parter, imobil nou, predare la cheie, comision 0%-direct dezvoltator-TVA 5% inclus, finisaje la alegere, centrala proprie, acces rapid RATB 138; 178, metrou Preciziei, se accepta credit. **25.300 €;** ☎0721.128.128/ 0734.125.125 officemtresidence@gmail.com

297. **Militari** - Pacii, Bucatarie inchisa, Comision 0% dec., et. parter/4, 35 mp, 2019, Garsoniera, dec.a, suprafata utila 35 mp, parter/4, bloc finalizat, finisaje la cheie la alegere, bucatarie inchisa, baie cu geam, acces rapid la mijloacele de transport, 10 minute metrou Pacii. **42.000 €;** ☎0742.400.300

298. **Militari** Auchan dec., et. parter/8, 31 mp, 2019, garsoniera dec.a, 31 mp utili, compusa din camera, bucatarie, hol, baie si balcon, se preda finisata la cheie, conteare gaz si curent, apa, canalizare, 27000 euro. Ratb langa complex **27.000 €;** ☎0749.800.300 biroupollux@gmail.com

299. **Militari** cartier, zona Margelelor, dec., et. 5/5, 37 mp, 2018, garsoniera 37 mp Militari, zona Margelelor, bloc nou, etaj 5 din 5, lift, finisaje premium, bucatarie open, zona linistita, acces metrou si STB. Pretul este de 34000 euro cash sau 37000 euro la credit, **34.000 €;** ☎0774.953.028 teobussines@gmail.com

300. **Militari** cartier, zona Margelelor, dec., et. 5/5, 52 mp, 2018, garsoniera tip studio, camera suplimentara, 52 mp Militari zona Margelelor, bloc nou, etaj 5 din 5, lift, finisaje premium, bucatarie open, pod, zona linistita, acces metrou si stb, pretul este 47500 euro, **47.500 €;** ☎0774.953.028 teobussines@gmail.com

301. **Militari** garsoniera ideala investitie et. 2/8, 28 mp, 2019, 28 mp utili, etaje 1-8, utilitati, centrala si contoare indididuale, ideala pt o persoana sau un cuplu, tripane, paza, monitorizare video, parc, parcare privata, finisaje la alegere, stb langa complex. **24.500 €;** ☎0749.800.300 biroupollux@gmail.com

302. **Militari** Lujerului dec., et. 3/4, 28 mp, 1980, Particular, Militari, Drumul Timonierului, et.3/4, aproape de metrou, autobuz, scoala, piata, mall, centrala proprie, apometre, aer conditionat, termopan, usa metalica, cablu/internet, mobilat/utilat **42.900 €;** ☎0748.202.307 eugenpreda@yahoo.com

303. **Militari** Metro, Auchan, bucatarie inchisa, dec., et. parter/4, 29 mp, 2020, oferta promotionala, garsoniera, bucatarie inchisa, bloc P+4+M, cu lift, finisaje la alegere, statie RATB 178 si 138 la 50 ml, canalizare, gaze, curent electric. Comision 0. **26.500 €;** ☎0723.271.439 cosmin.cojocaru@yahoo.com

304. **Militari** Metro, garsoniera 26 mp, semidec., et. 2/3, 26 mp, 2019, oferta, gars. cu bucatarie inchisa. Se preda la cheie cu: finisaje incluse prestabilite, ob. sanitare, usi, centrala proprie, radiatoare, prize, intrerupatoare, lift, BCA, termosistem 10 cm, Ratb 178 si 138. **19.500 €;** ☎0720.686.868/ 0734.774.455

305. **Militari** Residence dec., et. 4/7, 37 mp, 2019, garsoniera, direct dezvoltator, comision 0, fara taxa de mentenanta, finalizare 2019, bloc beton/ caramida, gresie, faianta, parchet, centrala, finisaje de calitate la alegere, **36.000 €;** ☎0722.166.933 vanzari@militari-residence.ro

306. **Militari** Residence dec., et. 3/7, 40 mp, 2019, in bloc nou, finalizare 2019, finisaje incluse, bransamente, contorizari individuale, baie utilata, CT. Ratb, parcare, magazine, piscine, etc. **39.000 €;** ☎0722.166.933 vanzari@militari-residence.ro

307. **Militari** Residence, dec., et. 3/7, 38 mp, 2018, balcon inchis, finisaje incluse in pret la alegere, centrala termica, contorizare individuala, termopan Veka tripan, **27.930 €;** ☎0722.166.933/ 0723.013.946 vanzari@militari-residence.ro

308. **Militari** Residence, dec., et. 2/7, 34 mp, 2018, balcon inchis, finisaje incluse in pret la alegere, centrala termica, contorizare individuala, termopan Veka tripan, **28.900 €;** ☎0722.166.933/ 0723.013.946 vanzari@militari-residence.ro

309. **Militari** Residence, dec., et. 1/7, 32 mp, 2019, bloc finalizare 2019 finisaje incluse in pret la alegere, centrala termica, contorizare individuala, 2 lifturi, termopan Veka tripan, **30.400 €;** ☎0722.166.933/ 0723.013.946 vanzari@militari-residence.ro

310. **Militari** Residence, dec., et. 2/7, 32 mp, 2018, bloc finalizare mai, finisaje incluse in pret la alegere, centrala termica, contorizare individuala, 2 lifturi, termopan Veka tripan, **23.520 €;** ☎0722.166.933/ 0723.013.946 vanzari@militari-residence.ro

311. **Militari** Residence, dec., et. 1/7, 37 mp, 2019, bloc nou, caramida + beton armat, finisaje la alegere incluse in pret, contorizari individuale, baie utilata, ct. Finalizare 2019. Parcari, magazine, restaurante, parcuri, **34.300 €;** ☎0722.166.933 vanzari@militari-residence.ro

312. **Militari** Residence, dec., et. 1/7, 40 mp, 2019, bloc nou, caramida+ beton armat, finisaje la alegere incluse in pret, contorizari individuale, baie utilata, CT. Parcari, magazine, restaurante, parcuri, **37.000 €;** ☎0722.166.933 vanzari@militari-residence.ro

313. **Militari** Residence, dec., et. 2/6, 34 mp, bloc nou, cu finalizare 2018 finisaje la alegere incluse in pret, contorizari individuale, parcare, RATB, parcuri, magazine, **28.900 €;** ☎0722.166.933 vanzari@militari-residence.ro

314. **Militari** Residence, dec., et. parter/7, 32 mp, bloc nou, finalizare decembrie 2018, finisaje incluse, CT, fara taxa de mentenanta. Zona faianta dezvoltata: centu comercail, parcari, parcuri, scoala, gradinite, **25.187 €;** ☎0722.166.933 vanzari@militari-residence.ro

315. **Militari** Residence, dec., et. 4/7, 37 mp, 2019, constructie noua care se va finaliza in mai 2019, predare la cheie, fara taxa de mentenata, parcare la liber, contorizari individuale. Zona cu facilitati: magazine, restaurante, **35.000 €;** ☎0722.166.933 vanzari@militari-residence.ro

316. **Militari** Residence, dec., et. 2/7, 37 mp, 2019, constructie noua, 2019 predare la cheie, fara taxa de mentenanta. Ansamblu rezidential cu parcuri, locuri de parcare incluse, magazine, piscine, scoala, gradinita, **34.300 €;** ☎0722.166.933 vanzari@militari-residence.ro

317. **Militari** Residence, dec., et. 3/6, 38 mp, constructie noua, finalizare 2018, predare la cheie, fara taxa de mentenanta. Ansamblu rezidential cu parcuri, locuri de parcare incluse, magazine, piscine, scoala, gradinita, **30.400 €;** ☎0722.166.933 vanzari@militari-residence.ro

318. **Militari** Residence, dec., et. 1/7, 32 mp, 2018, constructie noua, predare la cheie, fara taxa de mentenanta. Ansamblu rezidential cu parcuri, locuri de parcare incluse, magazine, piscine, scoala, gradinita, **26.812 €;** ☎0722.166.933 vanzari@militari-residence.ro

319. **Militari** Residence, dec., et. parter/7, 43 mp, 2018, in bloc nou, finalizare 2018, finisaje incluse, bransamente, contorizari individuale, baie utilata, ct. Ratb, parcare, magazine, piscine. **34.800 €;** ☎0722.166.933 vanzari@militari-residence.ro

320. **Militari** Residence, dec., et. parter/7, 30 mp, 2018, Metro Militari, direct dezvoltator, comision 0, fara taxa de mentenanta, bloc beton/ caramida, gresie, faianta, parchet, centrala, finisaje de calitate la alegere. Complex cu gradinita, **26.000 €;** ☎0722.166.933 vanzari@militari-residence.ro

321. **Militari** Residence, dec., et. demisol/5, 27 mp, 2018, Militari Residence, vand garsoniera situata la Demisolul unui bloc compus din D+P+5+M, finalizat in 2018. Garsoniera este dec.a, suprafata utila de 28mp, se vinde mobilata si utilata complet. **25.000 €;** ☎0731.602.907/ 0755.680.215 ionut.imobiliare2011@gmail.com

322. **Militari** Residence, Metro Militari, dec., et. 1/7, 33 mp, 2018, direct dezvoltator, comision 0, fara taxa de mentenanta, bloc beton/ caramida, gresie, faianta, parchet, centrala, finisaje de calitate la alegere. **28.000 €;** ☎0722.166.933 vanzari@militari-residence.ro

323. **Militari** Residence, Orhideelor, dec., et. 1/4, 28 mp, 2018, bloc nou cu termen de finalizare in 2019, P+3+M, in spatele cartieruli Militari Residence, zona linistita, la 2 minute de RATB 178 si 138. Garsonierele se afla la etajele 1 si 2, dec.e. Comision 0 **25.900 €;** ☎0748.221.317/ 0727.255.853 artcityconstruct@gmail.com

324. **Militari** Residence, Orhideelor, semidec., et. 3/4, 34 mp, 2018, bloc nou, mixt, p+3+m, termen de finalizare 2019, zona linistita si aerisita, foarte aproape de RATB 178 si 138. Studiourile se vand la cheie cu finisaje la alegerea clientului; **29.900 €;** ☎0748.221.317/ 0727.255.853 artcityconstruct@gmail.com

325. **Militari** Residence, Rezervelor, dec., et. 2/7, 38 mp, 2019, garsoniera in bloc nou, 2019, finisaje la alegere incluse in pret, bransamente, contorizari individuale, parcare, ratb, parcuri, magazine, **28.880 €;** ☎0722.166.933 vanzari@militari-residence.ro

326. **Militari** Tineretului garsoniera direct dezvoltator dec., et. 2/6, 31 mp, 2019, P+6E pe Tineretului la 200 m de capatul RATB-lui 178, 278 si 138 sau 15 min de mers pe jos pana la metroul Preciziei. Garsonierele sunt dec.e, cu hol la intrare, camera si bucatarie. **28.500 €;** ☎0729.481.840/ 0761.028.046 imobeurocasa@gmail.com

327. **Militari,** semidec., et. 7/9, 32 mp, 1 min. Lujerului, Piata Veteranilor, confort 1, semidec.a, 7/9, curata, termopan, libera, acte, **41.000 €;** ☎0726.385.622/ 0728.873.202 liviu.andrei@falc-imobiliare.ro

328. **Militari,** semidec., et. 11/11, 34 mp, 1977, Lujerului, metrou, semidec., etaj 11, mobilata si utilata, renovata, curata, aer conditionat, balcon, ideal investitie, apropiere mijloace de transport, acte, pret negociabil. **43.000 €;** ☎0723.118.778/ 0723.118.760 stentorintermed@yahoo.com

329. **Militari,** 1 minut metrou Gorjului semidec., et. 2/8, 33 mp, 1981, piata, 33 mp, semidec.a, luminoasa, balcon, toate imbunatatirile, mobilata, libera, in reabilitare, parc. **41.000 €;** ☎0758.259.736/ 0758.323.323 office@imobservicecenter.ro

330. **Militari,** Apeductului Residence, dec., et. 6, 40 mp, 2019, ultima garsoniera, pret special , direct dezvoltator, predare decembrie 2019, sc 40 mp, bucatarie inchisa, balcon, compartimentari din caramida, predare la cheie, finisaje la alegere, parcare cadou. **27.500 €;** ☎0799.936.443 proiectapeductului@iness-intermed.ro

331. **Militari,** Apeductului Residence, dec., 40 mp, 2019, ultima garsoniera, promotie limitata, direct dezvoltator, predare decembrie 2019, sc 40 mp, bucatarie inchisa, balcon, compartimentari din caramida, predare la cheie, finisaje la alegere, parcare cadou. **27.500 €;** ☎0799.936.443 proiectapeductului@iness-intermed.ro

332. **Militari,** Apeductului, dec., et. demisol/3, 35 mp, 2018, direct dezvoltator. Comision 0%. Garsoniera 35 mp utili, bloc nou, stradal. 1 camera, bucatarie, debara, baie, hol, balcon. Finisaje la alegere. RATB 138 si 178 **25.000 €;** ☎0748.221.317/ 0727.255.853 artcityconstruct@gmail.com

333. **Militari,** Apeductului, ansamblul RAF.RO dec., et. 3/7, 40 mp, 2019, direct dezvoltator, bloc nou cu canalizare, et. 3 din P+7, sc 40 mp, predare la cheie , toate actele bucatarie inchisa, finisaje la alegere, usi pinum, marmura, granit, loc de parcare. **32.000 €;** ☎0799.933.979 proiectapeductului@iness-intermed.ro

334. **Militari,** Auchan, oferta limitata, semidec., et. 1/8, 28 mp, 2019, garsoniera 28 mp utili, bloc cu canalizare, contoare individuale gaz, curent, apa, tamplarie pvc cu geam tripan, tavane din barissol, calitate garantata, STB langa bloc, spatii verzi, niemobiliate, etaj curent **24.500 €;** ☎0749.800.300 biroupollux@gmail.com

335. **Militari,** credit prima casa semidec., et. 3/6, 42 mp, 2018, ansamblu Pollux Residence, pozitionat la 2 km Lidl Uverturii, zona linistita de case, Ratb la 50 m. Acces facil spre metroul Lujerului **37.800 €;** ☎0741.700.100 pollux.residence@gmail.com

336. **Militari,** dezvoltator, semidec., et. 1/8, 28 mp, 2019, de vanzare garsoniere 28mp utili, preturi avantajoase, zona linistita, statie la 200 m de blocuri, parcare, canalizare, apa, contoare gaz si curent, parc, parcare, paza, monitorizare video, pret 23.500 euro **23.500 €;** ☎0749.800.300 biroupollux@gmail.com

337. **Militari,** garsoniera, dec.a, geam la baie dec., et. parter/6, 41 mp, 2019, garsoniera, dec.a, bucatarie inchisa 12 mp, baie 4.35 mp, finisaje la cheie, centrala proprie, usa metalica, strada Drumul Bacriului, nr. 3. Pretul afisat este la avans de minim 20%. Comision 0% **41.000 €;** ☎0742.400.300

338. **Militari,** garsoniere ideale investitie, semidec., et. 1/8, 28 mp, 2019, ideale pt investitie, garsoniere simple si garsoniere tip studio, suprafete intre 28-42 mp utili, etaje intermendiare, acces facil, transport direct la metrou, utilitati, canalizare, de la 24.500 euro. **24.500 €;** ☎0749.800.300 biroupollux@gmail.com

339. **Militari,** Gorjului, dec., et. 5/8, 40 mp, 1977, stradal, langa metrou, et 5, dec.a, 40 mp, mobilata si utilata, bloc mixt, contructie dupa cutremur, vedere mixta, ideal investitie, pret usor neg, acte, accept credit. **49.500 €;** ☎0723.118.778/ 0723.118.758 stentorintermed@yahoo.com

340. **Militari,** Gorjului, Valea Lunga, et. parter/4, 35 mp, 2014, vanzari 7 garsoniere, demisol, parter si etaj 4, c-tie 2014. Preturi de la 25250 eur la 37500 eur, la pret se adauga TVA 5% si se vand la listatie. Imobilul se afla in sectorul 6, pe str. Petuniei, **25.250 €;** ☎0722.658.788/ 0765.253.221 imobiliarelagreu@yahoo.ro

341. **Militari,** Gorjului, Valea Lunga, vand garsoniera confort 1, dec.a, libera, gresie, faianta, parchet, termopan, contor gaze, bloc 1980, acte, acces rapid metrou, RATB, piata. Zona de vile, libera, acte. Urgent. **31.200 €;** ☎0763.698.327/ 0744.994.267

342. **Militari,** Iuliu Maniu, dec., et. 2/8, 38 mp, 2019, direct dezvoltator, bloc nou p+8 beton si caramida sector 6, predare la cheie, compartimentari interioare caramida, finisaje la alegere, centrala termica, statie Ratb la 100 m toate utilitatile parcare **37.400 €;** ☎0733.248.555

343. **Militari,** Iuliu Maniu, dec., et. 1/8, 35 mp, 2019, direct dezvoltator, bloc nou P+8 beton si caramida sector 6, predare la cheie, compartimentari interioare caramida, finisaje la alegere, C1, statie RATB la 50 m, toate utilitatile, parcare. **35.300 €;** ☎0733.248.555 envogueresidence@gmail.com

344. **Militari,** Iuliu Maniu, 2 camere, comision 0%. dec., et. parter/6, 41 mp, 2019, Garsoniera, pentru investitie, dec.a, parter, 41 mp utili, geam la baie, living de 22 mp, geamuri vitrate mari, pereti din caramida, comision 0%. 5 minute de metrou. **41.000 €;** ☎0742.400.300

345. **Militari,** langa Auchan, Metro, str. Tineretului 31 semidec., 45 mp, 2019, Chiajna, bloc d+p+7, lift, geam tripan Salamander, pereti zidarie, statie autobuz 138, 178, taxe mentenanta 0, dezvoltator, optional finisaje la alegere, parcare, detalii la www.nuferilor.ro **34.500 €;** ☎0772.020.517/ 0747.298.009 apartamente2016@gmail.com

346. **Militari,** langa Auchan, str. Weiner Palada 62G dec., 45 mp, 2019, Chiajna, Rosu, bloc D+P+7, lift, geam tripan Salamander, pereti zidarie, statie autobuz, parcare, taxe mentenanta 0, dezvoltator, optional finisaje la alegere, dec., detalii la www.nuferilor.ro **36.500 €;** ☎0772.020.517/ 0747.298.009 apartamente2016@gmail.com

347. **Militari,** Lujerului, dec., 37 mp, 1983, etaj 1, bloc mixt, gresie, faianta, parchet, **36.000 €;** ☎0769.115.522

348. **Militari,** Lujerului, semidec., et. 10/10, 32 mp, 1978, garsoniera, 1978, cf. 1, semidec., 31,49 mp, 10/10, comision ag, curata **38.000 €;** ☎0723.351.895/ 0745.351.895 tinaparaschiv@yahoo.com

349. **Militari,** Lujerului, Veteranilor dec., et. 8/8, 34 mp, 1980, dec.a, mobilata si utilata, ideal investitie, intersectie Lujerului, renovata, construit 1980, bloc mixt, acte, fara modificari, usor negociabil. **40.000 €;** ☎0723.118.778/ 0723.118.758 stentorintermed@yahoo.com

350. **Militari,** Metro, dec., et. 1/7, 35 mp, bloc nou, caramida+ beton armat, finisaje la alegere incluse in pret, contorizari individuale, baie utilata, CT. Finalizare aprilie 2019. Parcari, magazine, restaurante, parcuri, **32.375 €;** ☎0722.166.933 vanzari@militari-residence.ro

351. **Militari,** Pacii, Belsugului Residence, dec., et. parter/10, 36 mp, 2019, garsoniera bucatarie inchisa, balcon, finisaj la cheie, centrala, et. P/10, bloc 7 Belsugului finalizare 04.2020, parcare in complex, 150 m STB, 10 min. Pacii, dezvoltator, fara comision, pret fix **35.850 €;** ☎0749.115.511/ 0745.005.500 belsuguluiresidence@gmail.com

352. **Militari,** Pacii, Belsugului, sector 6, dec., et. 5/10, 37 mp, 2019, garsoniera dec.a, 37 mp, bucatarie mare separata, complet finisata, centrala, balcon, 150 m Ratb, Pacii metrou 700 m, finalizare 04.2020, fara comision, direct dezvolator. Pret fix **40.370 €;** ☎07491155110/ 0745.005.500 belsuguluiresidence@gmail.com

353. **Militari,** Rosu, 5 min. Lidl, Uverturii, dec., et. 3/3, 41 mp, 2018, garsoniera, pod de 15 mp, bucatarie inchisa, balcon, finisaj la cheie, centrala, et. 3/3, bloc finalizat, parcare, 6 min. Ratb, bloc bransat la utilitati, se accepta credit, fara comision, vedere lac, **38.900 €;** ☎0749.115.511/ 0745.005.500 proprietatinoi@gmail.com

354. **Militari,** Rosu, Chiajna, Crinului, dec., et. parter/3, 36 mp, 2019, garsoniera spatioasa, complet finisata, centrala, balcon, bloc nou finalizare septembrie, zona linistita, noua, cu blocuri si vile. **30.000 €;** ☎0749.115.511/ 0745.005.500 proprietatinoi@gmail.com

355. **Militari,** Rosu, garsoniera cu mutare imediata dec., et. 6/6, 32 mp, 2018, Bloc nou mixt, deja locuit, bloc cu lift si spatii comerciale la parter. Garsonierele sunt foarte luminoase, geam la baie, hol lat la intrare, balcoane generoase. **27.500 €;** ☎0729.481.840/ 0761.028.046 imobeurocasa@gmail.com

356. **Militari,** strada Rezervelor, Auchan, dec.a dec., et. 3/7, 32 mp, 2019, finisaje la cheie,direct dezvoltator, ansamblu rezidential nou, centrala proprie. Acces metrou Pacii, Ratb 178, 138. Consultanta financiara gratuita si intocmire dosar credit prima casa/ipotecar; **29.800 €;** ☎0721.128.128/ 0734.125.125 officemtresidence@gmail.com

357. **Militari,** Tineretului semidec., et. demisol/3, 28 mp, 2018, garsoniera dec.a in bloc nou construit pe strada Apeductului la 5 minute de capatul liniei de STB 178 si 138. Se vinde la cheie. **24.900 €;** ☎0748.221.317/ 0727.255.853 artcityconstruct@gmail.com

358. **Militari,** Uverturii, Chiajna, dezvoltator, semidec., et. 1/8, 28 mp, 2019, garsoniere simple si duble, apartamente cu 2 si 3 camere, canalizare, contorizare individuala, centrala proprie, geamuri tripan, stb langa complex, parc, gradinita si scoala in apropiere, paza. **24.500 €;** ☎0749.800.300 biroupollux@gmail.com

359. **Militari,** Veteranilor, semidec., et. 9/9, 32 mp, 1967, vanzare garsoniera Militari Piata Veteranilor, conf. 1, 2 lifturi, apometre, repartitoare, multiple imbunatatiri, aer conditionat, agentie, accepta credit, libera, **37.000 €;** ☎0723.351.895/ 0745.351.895 tinaparaschiv@yahoo.com

360. **Militari,** Virtutii, dec., et. 7/8, 41 mp, 1993, Militari, Virtutii, metrou Lujerului, dec, 41 mp, etaj 7 din 8, bloc mixt, 1993, renovata recent, ideal investitie, hipermarket Cora, mall Plaza, comision ag. **48.990 €;** ☎0723.351.895/ 0745.351.895 tinaparaschiv@yahoo.com

361. **Militari,** Virtutii, Lujerului, dec., et. 1/8, 39 mp, 1991, dec., et 1/8, mobilata si utilata, construit 1990, termopan, gresie, faianta, parchet, vedere spate, bucatarie mare, acte, pret neg. **56.000 €;** ☎0723.118.778/ 0723.118.758 stentorintermed@yahoo.com

362. **Mosilor,** dec., et. 1/10, 32 mp, 1986, Eminescu, garsoniera amenajata, bloc anvelopat, etaj 1, bloc mixt, spatioasa, la 5 minute de metrou si piata Obor, zona linistita. **56.000 €;** ☎0762.656.686/ 0748.908.724

363. **Mosilor,** Eminescu, Pizza Hut, dec., et. 1/10, 31 mp, 1982, bloc mixt, reabilitat, construit in 1982, dec.a, etajul 1/10, termopan, aer conditionat, faianta, gresie, usa metalica, loc parcare ADP, libera, ideala locuit, investitie, merita vazuta. **55.000 €;** ☎0770.437.576 agentie3@mauwis.ro

364. **Muncii,** Calea Calarasilor, Decebal, Matei Basarab dec., et. 7/8, 40 mp, 1993, et 7/8, stradal Calea Calarasilor, 2min metrou Muncii, 40 mp, bloc 1993, mixt, vedere spate, ideala investitie/spatiu birouri, apropiere bd. Basarabia, Pta Alba Iulia, Unirii, Mihai Bravu, Baba Novac. **61.000 €;** ☎0768.469.465 contanunturi@yahoo.com

365. **Muncii,** Campia Libertatii, parcul IOR dec., et. 3/3, 35 mp, 2014, metrou 10 minute, 3 minute parcul IOR, bloc 2014, etajul 3, renovat complet, instalatii electrice si sanitare noi **59.000 €;** ☎0732.135.467 ramax2016@yahoo.com

366. **Nerva** Traian - garsoniera semidec., et. 6/10, 20 mp, 1970, Procapital Development va ofera spre vanzare o garsoniera, semidec.a, recent renovata. Se vinde mobilata, utilata complet. **35.999 €;** ☎0720.888.019

367. **Nerva** Traian, dec., et. 2/8, 45 mp, 1992, vand garsoniera super lux, open space, vedere pe fata, cadastru, intabulare, certificat energetic, str. Vasile Carlova nr. 6, 150 m de str. Nerva Traian, accept credit, complet utilata si mobilata. **100.000 €;** ☎0749.102.608

368. **Nicolae** Grigorescu, 2 minute metrou, dec., et. 2/8, 45 mp, 2008, garsoniera dec.a foarte spatioasa intr-un bloc construit in 2008. Are centrala termica, contorizare separata pentru toate utilitatile. Liniste2 minute, 4 minute parc IOR. **53.000 €;** ☎0769.651.162

369. **Obor,** Colentina 7 min. metrou semidec., et. 1/10, 32 mp, 1980, Garsoniera se afla situata la etajul 1 /10. Blocul este reabilitat. Suprafata garsonierei este de 32 mp. Dispune de toate imbunatatirile gresie, faianta, termopan, usa metalica, se vinde mobilata, utilata. **41.000 €;** ☎0723.922.916/ 0765.404.303

370. **Obor,** Colentina, Doamna Ghica, et. 15/16, 38 mp, 2009, garsoniera cu veder superba in zona centrala a Bucurestiului. 38 mp, bloc nou, aer conditionat, termopane, parchet, centrala termica. 0 comision. **43.800 €;** ☎0720.888.021 cosmin.vasilache@procapitald.ro

371. **Obor,** Colentina, Doamna Ghica, parc Plumbuita dec., et. parter/10, 30 mp, 1976, BCR, parter inalt/10, cf. 1, dec, 30 mp, bloc mixt, reabilitat termic, fara risc seismic, mobilata, utilata complet, termopan, usa metalica, zona linistita, scara curata si civilizata, accept credit, libera, discutabil **37.000 €;** ☎0724.336.834/ 021.642.77.01

372. **Obor,** Colentina, Doamna Ghica, Tei semidec., et. 1/10, 23 mp, 1975, vav Parc Plumbuita, aproape Facultatea de Constructii, Parc Tei,10 min., metrou Obor, cf. 2, bloc mixt, 2 lifturi, pe mijloc, bucatarie mobilata si utilata, orientare V, imb. ideal locuit/ investitie, **32.500 €;** ☎021.380.28.14/ 0737.435.628

373. **Obor,** Colentina, Lacul Tei, facultate Teiul D-nei, semidec., et. 5/10, 23 mp, 1975, D-na Ghica, sectia 7, metrou Obor 12 min. parcul Tei-Plumbuita, scoala 30, Ratb 3 min. bloc mixt, reabilitat termic, 2lifturi, renovata acum, g, f, p, um, ac, termopan, bucatarie mobilata, cad. intab.doar cash, **35.500 €;** ☎0722.614.867/ 021.688.08.67

374. **Obor,** Colentina, Teiul Doamnei, vav Sectia 7 semidec., et. 1/10, 31 mp, 1981, aproape Mall Veranda, Kaufland etaj 1/10, cf. 1 semidec., 31 mp, bloc 1981 reabilitat termic, 2 lifturi, orientare est, imb., g, f, p, termopan, um, cadastru, intabulare, libera **41.500 €;** ☎021.380.28.14/ 0737.435.628

375. **Obor,** Iancului semidec., et. parter/10, 32 mp, 1980, Procapital Development ofera spre vanzare o garsoniera situata in zona Obor-Iancului, la o distanta de 5 minute fata de statia de metrou si un minut de statiile de tramvai, troleibuz, autobuz. **46.000 €;** ☎0720.888.015 smaranda.crivat@procapitald.ro

376. **Obor,** Stefan cel Mare,

Imobiliare vânzări GARSONIERE

437. **Rahova,** semidec., et. 9/10, 26 mp, vis a vis de Liceul Bolintineanu, confort 1, renovat acum, gresie, faianta, usa metalica, parchet, cadastru si intabulare, libera, discutabil. **38.000 €;** ☎0721.624.980/ 0730.421.581

438. **Rahova,** garsoniera noua cu terasa de 6 mp finisata semidec., et. 2/4, 47 mp, 2019, va propunem spre vanzare in zona Rahova garsoniera noua situata la etajul 2 ce dispune de finisaje premium si terasa de 6 mp. Garsoniera este contorizata individual, toate utilitatile **36.500 €;** ☎0752.413.105 Cristian@proestate.ro

439. **Rahova,** Magurele dec., et. 1/3, 30 mp, Va oferim spre vanzare garsoniere dec.e, in bloc nou cu acces rapid la transportul in comun si a punctelor de interes ale orasului. Locuinta se preda la cheie! **25.900 €;** ☎0771.725.477 rares.craciun@cdspartner.ro

440. **Rahova,** Malcoci, et. 3/10, garsoniera, cf. 2, **22.000 €;** ☎0763.581.790

441. **Rahova,** Pucheni dec., et. parter/3, 37 mp, 2020, Garsoniera dec.a aflata intr-un imobil nou cu acces rapid catre statia ratb si centrul orasului. Se preda complet utilata si finisata: gresie, faianta, parchet, centrala proprie, tamplarie pvc, **32.900 €;** ☎0726.178.089/ 0726.178.089 catalin.isache@sudrezidential.ro

442. **Rahova,** str. Garoafei dec., et. 1/3, 41 mp, 2019, Garsoniera etaj 1, se vinde cu finisaje la cheie (gresie, faianta, parchet, usi interioare, usa intrare anti-efractie, obiecte sanitare in baie, centrala termica de apartament, calorifere), contorizata. **38.000 €;** ☎0725.225.369/ 0762.036.941 ganeaadi06@gmail.com

443. **Rahova,** Strada Amurgului, P7 semidec., et. parter/4, 24 mp, 1970, vand gars. conf. 3, extinsa, pe strada Amurgului, in spate la Economat, in statie la 139 (P7), complet renovata si utilata (fara aragaz), gata de mutare. blocul nu are gaze! Se incalzeste cu panouri radiante. Pretul negociabil. **16.000 €;** ☎0769.595.437 manadi@yahoo.com

444. **Rahova,** Teius-Garoafei, bloc nou - Crown Residence dec., et. 1/4, 41 mp, 2019, garsoniera dec.a, la etajul 1, termen de finalizare aprilie 2020, finisaje la alegere, centrala proprie, toate utilitatile, actă la zi pentru rezervare fonduri Prima Casa, avans necesar 1900E. **38.000 €;** ☎0725.225.369/ 0725.740.901

445. **Regie,** Crangasi, dec., et. 6/6, 42 mp, 2019, garsoniera lux finisata la gata in Regie, Crangasi, suprafata 42 mp, pret 55.000 euro, **55.000 €;** ☎0768.566.677

446. **Ritmului** cu sos. Pantelimon, et. parter/10, 32 mp, 1981, balcon, zona Dimitrov intersectie cu sos. Pantelimon, **35.000 €;** ☎0744.545.881

447. **Salaj** Rahova, semidec., et. parter/3, 30 mp, 2018, garsoniera Salaj confort 1 semidec., etaj p/3, 30 mp constructie 2018, finisat la cheie, gresie, faianta parchet, termopan, um, centrala gaze; **28.000 €;** ☎0732.592.007 georgedann74@yahoo.com

448. **Salaj,** cf. 3, amenajata, urgent. Relatii tel. ☎0770.327.622

449. **Salaj,** cf. 3, amenajata. Urgent, relatii: ☎0770.327.622

450. **Salaj,** Amurgului, semidec., et. 1/4, 29 mp, 2019, garsoniera Salaj, Amurgului confort 1, semidec., etaj 1/4, 29 mp, finisata complet la cheie, constructie 2019, bloc caramida izolat cu polistiren de 10 cm **30.500 €;** ☎0732.592.007 georgedann74@yahoo.com

451. **Salaj,** Nasaud, Liberty Mall, Lidl dec., et. 7/8, 1987, vand garsoniera dec.a 42 mp: orientare sud, vedere panoramica fara vis-a-vis, zona aerisita, apropare de mijloace de transport si centru, Parcul Carol, loc parcare, mobilata si utilitata, **44.000 €;** ☎0724.074.887

452. **Salaj,** Sector 5, 15 mp, vand garsoniera, **15.000 €;** ☎0747.551.430

453. **Sebastian,** Petre Ispirescu, Malcoci, gars, cf 2, parchet, curata, libera, Radet, etaj 2, acte la zi. **21.500 €;** ☎0766.862.569

454. **Sebastian,** Salaj semidec., et. 2/5, 30 mp, 2015, Proprietar vand garsoniera cf.1, semidec., s. utila 30 mp, an 2015, et. 2/5, la 100 m de Kaufland, Salaj. **38.000 €;** ☎0736.613.136 crisama3203@gmail.com

455. **Sebastian-parc** dec., et. 2/8, 40 mp, 1987, garsoniera conf. 1, balcon cu termopan, curata, **44.000 €;** ☎0741.124.400 nedcom.imob@gmail.com

456. **Sector** 4 dec., et. parter/4, 38 mp, 2020, garsoniera dec.a sector 4, 38 mp, promotie, **29.900 €;** ☎0737.500.381 andrei.niculescu@zonadesud.ro

457. **Sector** 4, bd. Metalurgiei, dec., et. 1/6, 38 mp, 2019, garsoniera dubla, dec.a, 38 mp, Metalurgiei, bloc nou **43.500 €;** ☎0730.988.560 georgeta.constantin@sudrezidential.ro

458. **Sector** 5, sos. Salaj, Aleea Bacau, et. 4/4, 1984, cf. 3, 14,36 mp, renovata, utilata, **13.000 €;** ☎0761.993.819

459. **Sos** Alexandriei 99D, garsoniere, 42 mp, 2019, Reducere de 5% pana la data de 01.11.2019spatioase si utile, garsonierele blocului 99D Residence sunt ideale pentru persoanele care doresc sa aiba parte de intimitate si sa se bucure de avantajele unui bloc nou. **39.000 €;** ☎0728.778.631 office@99d.ro

460. **Sos.Giurgiului-Baduc** semidec., et. parter/4, 1975, cf.3 cu balcon, gresie, faianta, parchet, termopan, gaze, centrala propie, curata, libera cadastru, intabulare. **15.000 €;** ☎0760.956.140/ 0765.011.786

461. **Soseau** Giurgiului, Brancoveanu, dec., et. parter/7, 32 mp, cf.1, libera, bloc mixt, termopane, curata, cadastru, intabulare. **34.000 €;** ☎0760.956.140/ 0765.011.786

462. **Soseaua** Giurgiului nr 277-279 et. 1/3, 30 mp, 2019, Soseaua Giurgiului nr 277-279, bloc 2019 comision 0% - tva inclus in pret, direct dezvoltator. Garsoniere de la 33.000e, apartamente cu 2 camere de la 46.000e, apartamente cu 3 camere de la 78.000e. **33.000 €;** ☎0747.339.677 omertaimpexsrl@ymail.com

463. **Soseaua** Leordeni, soseaua Oltenitei dec., et. parter/2, 30 mp, 2019, Oferta! Garsoniera cu suprafata utila de 30,5 mp, dispune de loc de parcare inclus, statie de autobuz in fata blocului. Garsoniera se vinde complet finisata si bransata la toate utilitatile orasului. **27.135 €;** ☎0737.500.376 bogdan.miu@zonadesud.ro

464. **Soseaua** Oltenitei, dec., et. 1/2, 31 mp, 2019, garsoniera beneficiaza de o compartimentare ingenioasa este amplasata in cadrul unui ansamblu rezidential nou construit. Comision 0% **27.000 €;** ☎0735.222.575 cosmin.topai@zonadesud.ro

465. **Soseaua** Oltenitei, dec., et. parter/3, 38 mp, 2019, garsoniera Sos. Oltenitei spatioasa, 0% comision **38.000 €;** ☎0737.500.381 andrei.niculescu@zonadesud.ro

466. **Soseaua** Oltenitei, dec., et. 1/2, 31 mp, 2019, garsoniera spatioasa, dec.a bucatarie inchisa, dispune de gresie faianta parchet, termopane centrala termica, obiecte sanitare baie, pozitionat in imediata apropiere de statia RATB **27.270 €;** ☎0730.250.305

467. **Soseaua** Oltenitei, garsoniera dec.a, dec., et. 1/3, 35 mp, 2019, bloc nou zona verde, etaj 1, RATB, metrou, scoli, gradinite, locuri de joaca, centre comerciale, loc parcare, bloc cu regim mic de inaltime, curte interioara, geam la baie, centrala termica, **29.000 €;** ☎0724.411.696/ 0728.407.191

468. **Soseaua** Oltenitei, Popesti L., aproape de Ratb dec., et. 2/3, 32 mp, Promotie, garsoniera spatioasa si moderna, imobil cu finalizare rapida. Zona dezvoltata cu multiple facilitati. Aproape de RATB. Comision 0. Direct dezvoltator. TVA 5% inclus. Accept si credit. **27.000 €;** ☎0749.122.233/ 0720.679.492

469. **Soseaua** Oltenitei, Popesti Leordeni dec., et. 1/2, 33 mp, 2018, Garsoniera dec.a, spatioasa, dispune de toate imbunatatirile, se preda finisata la cheie, loc parcare inclus in pret, contorizare individuala, langa statia Ratb, se accepta credit Prima Casa, **31.500 €;** ☎0730.250.305

470. **Soseaua** Salaj, et. 1/2, 2019, garsoniera cf. 1, bloc nou, **27.000 €;** ☎0765.589.970

471. **Soseaua** Salaj, Pecineaga, et. 1/2, 30 mp, 2019, bloc nou, la cheie, cash, **27.000 €;** ☎0763.378.077/ 0764.522.941

472. **Splaiul** Unirii, Confort City, dec., et. 10/11, 43 mp, 2009, Splaiul Unirii, City Confort, garsoniera cf. 1, etaj 10/11, 41 mp, cea mai mare dimensiune din complex, centrala termica proprie, toate imbunatatirile, mobilata si utilata, bloc 2009. **31.500 €;** ☎0761.633.663 nicucilolan@gmail.com

473. **Stefan** cel Mare Obor semidec., et. 8/10, 32 mp, 1980, garsoniera, cu interior curat, gresie faianta parchet termopan, cabina de dus, mobilata si utilata. Acte efectuate, libera; **47.000 €;** ☎0771.791.542

474. **Stefan** cel Mare, metrou Obor, semidec., et. 8/10, 32 mp, 1980, semidec.a,et. 8/10, curat, gresie faianta parchet termopan, cabina de dus, mobilata si utilata,acte la zi, apropiere metrou Stefan cel Mare, Obor, Mihai Bravu, Colentina, Tei, Lizeanu. **46.000 €;** ☎0786.257.618

475. **Stirbei** Voda dec., et. 2/8, 40 mp, 1987, garsoniera spatioasa, insorita, et.2/8, dec.a, 2 balcoane, fara imbunatatiri majore. Datorita amplasamentului se ajunge usor catre Erollor, Cotroceni, Victoriei, Izvor, CismigiuComision 0% **76.000 €;** ☎0732.940.970 florinalecu.tentant@yahoo.com

476. **Stirbei** Voda, Cotroceni, Plevnei, garsoniera dec., et. 3/8, 39 mp, 1988, strada Stirbei Voda, confort 1, dec., an constructie 1988, et. 3/8, supr. 39 mp. Se vinde complet mobilata si utilata. Agentie. Comision: 2 % ID: S549 **79.999 €;** ☎0733.648.747/ 0757.703.747 smfastimob@gmail.com

477. **Super** ocazie garsoniera 40 mp Rahova Salaj bloc 2012 dec., et. 1/4, 38 mp, 2011, **32.000 €;** ☎0721.659.432 nelucandoi@galaxyimob.ro

478. **Tei,** Maica Domnului, Alexandru cel Bun, semidec., et. 2/8, 26 mp, 1982, acces imediat STB, bloc mixt, etaj 2/8, modificata open space, se vinde mobilata si utilata complet, AC, g+f+p+t+UM, balcon inchis, geam la baie. Acte la zi, libera, disponibila imediat. **39.000 €;** ☎0720.425.031/ 0760.521.671

479. **Tei,** Parcul Circului dec., et. 10, 40 mp, 1983, 42 mp utili, scara civilizata, zona f buna, acces rapid la metrou 10-15 min, 2 parcuri, 2 lifturi. Garsoniera dubla, pretabil locuinta cat si investitie (chiria in zona 300-350 euro) **46.900 €;** ☎0726.305.663 cosmin00id@gmail.com

480. **Teiul** Doamnei, Nada Florilor, Obor, Doamna Ghica semidec., et. 1/10, 32 mp, 1980, Vanzare garsoniera Teiul Doamnei Nada Florilor Garsoniera se afla situata la etajul 1 a unui imobil de 10 niveluri.Blocul este reabilitat .Dispune de toate imbunatatirile.Pret 41400 euro ☎0752.098.908 valentin.hobjila@yahoo.com

481. **Theodor** Pallady, Titan, Ozana, 1 Decembrie 1918 dec., et. 1/5, 35 mp, 2019, promotie garsoniera tip premium situata langa statia metrou 1 Decembrie 1918 **38.073 €;** ☎0730.170.085 bogdan.mavrogheorghe@zonadesud.ro

482. **Timisoara** bulevard Frigocom, Aleea Craiesti nr. 16 dec., et. 4/4, 33 mp, 1976, particular vand garsoniera dec.a, etajul 4/4, libera, renovata in totalitate, usa metalica, termopan, usi interior, parchet, gresie, faianta, baie echipata complet. , Sau schimb cu apartamet 2, 3 camere. **39.000 €;** ☎0765.441.327

483. **Tineretului,** parc, ocazie, garsoniera dec.a dec., et. 10/10, 37 mp, 1981, Piscului, bloc mixt (o singura garsoniera pe etaj) din 1981, renovata recent, supr 36 mp, bucatarie mare patratoasa, balcon inchis,aer cond,etaj 10/10, apropiere metrou. Pretabila investitie (350 euro chirie) **55.900 €;** ☎0727.570.663

484. **Titan** dec., et. parter/4, 33 mp, 1975, 1 Decembrie, Auchan, renovata recent, ideal investitie, se accepta credit, geam la baie, libera, se poate viziona oricand, cel mai bun pret, toate actele in, ocazie !!! **33.990 €;** ☎0753.075.109

485. **Titan** semidec., et. parter/3, 35 mp, 2018, partial mobilata si utilata, parchet, gresie, faianta, centrala termica proprie, ferestre tripan, balcon inchis, situata pe strada Gura Sirului, **43.800 €;** ☎0765.967.647 office@imobiliarebucurestilifvo.ro

486. **Titan** semidec., et. 2/10, 31 mp, 1970, Prisaca Dornei, bloc reabilitat, termopane, parchet, fara imbunatatiri, toate actele **34.500 €;** ☎0732.135.467

487. **Titan** 10 minute parc IOR, metrou, Prisaca Dornei, semidec., et. 2/10, 31 mp, 1967, policlinica Titan, parcul Titanii, bloc reabilitat, foarte curat, termopane, fara imbunatatiri libera, risc seismic 2. **34.000 €;** ☎0728.777.132 adriangeambei@yahoo.com

488. **Titan** Nicolae Grigorescu, Drumul Gura Sirului dec., et. 1/3, 35 mp, garsoniera confort 1 dec.a, etaj 1/3, gresie, faianta, parchet, termopan, centrala proprie, **33.000 €;** ☎0761.532.117

489. **Titan,** dec., et. parter/5, 16 mp, 1 Decembrie, stradal, reabilitat, bloc foarte curat si civilizat, stradal, g, f, p, t, grilaje, caldura si apa rdt. **18.999 €;** ☎0721.999.550/ 0760.488.840 tedyfan658@yahoo.com

490. **Titan,** et. 1/10, 32 mp, 1970, 5-7 minute metrou si parc, bloc reabilitat termic, gresie, faianta, parchet, termopane, usa metalica, curat, bloc mixt **44.500 €;** ☎0732.135.467 ramax2016@yahoo.com

491. **Titan,** et. 1/10, Postavaru, cf. 2, 1/10, bloc civilizat, reabilitat termic, billa, scara curata, libera, toate utilitatile, transport in comun, 101, 311, parc, zona foarte civilizata, cadastru, intabulare discutabil **27.000 €;** ☎0761.749.316/ 0722.824.757

492. **Titan,** dec., et. 7/8, 1986, Potcoava, adicent, ctie 1986, cf 1, dec.a, et 7, balcon in termopan, 41 mp, apropare parc IOR, si metrou, libera, zona verde si foarte civilizata, scara curata, cadastru, intabulare, discutabil **45.500 €;** ☎0770.830.944

493. **Titan,** dec., et. 10/10, 31 mp, vanzare garsoniera Baraj Bicaz, 1 Decembrie, etaj 10/10, suprafata 31 mp utili, g, f, p, t, mobilata si utilata modern, **35.000 €;** ☎0728.114.496/ 021.302.98.51 office@clasicimob.ro

494. **Titan,** 1 Decembrie dec., et. 1/8, 33 mp, 2020, Garsoniera dec.a, predare la cheie, finisata si dotata cu centrala termica proprie, calorifere, obiecte sanitare pentru baie, tamplarie PVC cu geam termopan, usa metal. **34.500 €;** ☎0731.510.854 ionut.epure@zonadesud.ro

495. **Titan,** 1 Decembrie 1918, dec., et. 4/5, 32 mp, 2018, garsoniera dec.a cu balcon, 32 mp , bloc nou, finalizat cu acte gata Titan-1 Decembrie 1918. **42.000 €;** ☎0737.811.000 ruxandra@zonadesud.ro

496. **Titan,** 1 Decembrie metrou, semidec., et. 2/10, 32 mp, 1980, cf, 1, 2/10, semidec., gresie, faianta, parchet, termopan, usa metalica, bloc mixt, izolat termic, toate actele, accept credit, vecinatati: Piata Salajan, Theodor Pallady, Postavarului, Nicole Grigorescu **41.900 €;** ☎0741.140.993

497. **Titan,** 1 Decembrie, Ozana, dec., et. 1/6, 37 mp, 2020, gars dec, spatios, bucatarie mare, inchisa. Ap se preda complet finisat, g, f, p, t, centrala proprie, totul nou, bransat la toate utilitatile sectorului 3. Acces facil catre metrou 1 Dec. **37.000 €;** ☎0771.789.644

498. **Titan,** 5 min metrou, Parc IOR. Policlinica dec., et. 1/3, 37 mp, 2011, et.1/S+P+3Et, 2011, complex exclusivist chiar in gura Parcului, dec.a, complet mobilata si utilata modern, balcon, vila noua mixta, 43mp cons, posib parcare subterana cu lift 170 lei, ideal investitie **50.000 €;** ☎0755.022.290/ 0758.323.323 office@imobservicecenter.ro

499. **Titan,** Auchan, metrou 1 Decembrie 1918, sector 3 dec., et. 1/8, 40 mp, 2019, garsoniera 39.85 mp utili, complet finisata si utilata cu centrala termica proprie, calorifere, obiecte sanitare, tamplarie PVC, geam termoizolant usa metalica, instalatii sanitare. **43.835 €;** ☎0770.836.923/ 0770.450.450 office@estimobiliar.ro

500. **Titan,** Auchan, metrou 1 Decembrie 1918, sector 3 dec., et. parter/4, 40 mp, 2018, garsoniera deosebita, 38.4 mp utili, complet finisata si echipata cu centrala termica proprie, calorifere, obiecte sanitare pentru bai, tamplarie PVC, usa metalica, instalatii. **38.999 €;** ☎0770.450.450/ 0770.450.450 office@estimobiliar.ro

501. **Titan,** Auchan, metrou 1 Decembrie 1918, sector 3 dec., et. parter/5, 34 mp, 2019, garsoniera, dec.a, 34.05 mp utili, complet finisata si echipata cu centrala termica proprie, calorifere, obiecte sanitare pentru bai, tamplarie PVC, usa metalica, contorizare individuala. **35.100 €;** ☎0770.450.450/ 0770.450.450 office@estimobiliar.ro

502. **Titan,** Diham, Intrarea Muncii, semidec., et. 7/9, 31 mp, 1972, Titan Basarabia, Intrarea Muncii, bloc de garsoniere, etaj 7/9, semidec.a 31 mp, doua lifturi, gresie peste tot, termopan, usa metalica, aer conditionat, faianta, mobilata si utilata, libera, toate actele **37.500 €;** ☎0722.944.100 magichouseimob@gmail.com

503. **Titan,** metrou 1 Decembrie 1918, sector 3 dec., et. 1/8, 35 mp, 2019, garsoniera 35.25 mp utili, complet finisata si utilata cu centrala termica proprie, calorifere, obiecte sanitare, tamplarie PVC, geam termoizolant usa metalica, instalatii sanitare. **38.775 €;** ☎0770.836.923/ 0770.450.450 office@estimobiliar.ro

504. **Titan,** metrou 1 Decembrie 1918, sector 3 dec., et. 1/5, 39 mp, 2019, garsoniera, dec.a, 39,35 mp utili, complet finisat si echipat cu centrala termica proprie, calorifere, obiecte sanitare pentru bai, tamplarie PVC, usa metalica, contorizare individuala. **37.800 €;** ☎0770.450.450/ 0770.450.450 office@estimobiliar.ro

505. **Titan,** metrou 1 Decembrie 1918, sector 3, dec., et. 1/4, 46 mp, 2018, finalizata superba, garsoniera dubla, 46.29 mp utili, complet finisata si echipata cu centrala termica proprie, calorifere, obiecte sanitare pentru bai, tamplarie PVC, usa metalica, aer conditionat **45.799 €;** ☎0770.490.490/ 0770.460.460 office@estimobiliar.ro

506. **Titan,** metrou 1 Decembrie 1918, sector 3, dec., et. 1/8, 36 mp, 2019, garsoniera 36 mp utili, complet finisata si utilata cu centrala termica proprie, calorifere, obiecte sanitare, tamplarie PVC, geam termoizolant usa metalica, instalatii sanitare. **39.600 €;** ☎0770.836.923/ 0770.450.450 office@estimobiliar.ro

507. **Titan,** metrou 1 Decembrie 1918, sector 3, dec., et. 5/5, 43 mp, 2019, garsoniera 42.65 mp utili, complet finisata si utilata cu centrala termica proprie, calorifere, obiecte sanitare, tamplarie PVC, geam termoizolant usa metalica, instalatii sanitare. **39.238 €;** ☎0770.470.470/ 0770.460.460 office@estimobiliar.ro

508. **Titan,** metrou 1 Decembrie 1918, sector 3, dec., et. 1/4, 35 mp, 2018, garsoniera deosebita, 34,7 mp utili, complet finisata si echipata cu centrala termica proprie, calorifere, obiecte sanitare pentru bai, tamplarie PVC, usa metalica, instalatii. **34.499 €;** ☎0770.450.450/ 0770.450.450 office@estimobiliar.ro

509. **Titan,** metrou 1 Decembrie 1918, sector 3, dec., et. parter/4, 39 mp, 2018, garsoniera deosebita, 38.4 mp utili, complet finisata si echipata cu centrala termica proprie, calorifere, obiecte sanitare pentru bai, tamplarie PVC, usa metalica, instalatii. **38.999 €;** ☎0770.470.470/ 0770.460.460 office@estimobiliar.ro

510. **Titan,** metrou 1 Decembrie, Pallady dec., et. 1/4, 35 mp, 2017, garsoniera, dec.a, finisaje de lux la alegere, loc de parcare, toate utilitatile, centrala termica de apartament pe gaz, canalizare, apa curenta, aproape metrou, bloc mixt, **29.900 €;** ☎0774.075.876

511. **Titan,** metrou 1 Decembrie, Pallady dec., et. 1/4, 35 mp, 2018, garsoniera, direct dezvoltator, zona ideala, aproape mij. transport,vedere rasarit,loc de parcare,etaj 3 din 4, balcon mare, dec., gresie, faianta, parchet, termopan, usi interioare, loc parcare bonus; **35.500 €;** ☎0771.789.644

512. **Titan,** metrou 1 Decembrie, Pallady dec., 32 mp, 2018, garsoniera, direct proprietar, dec.a, aproape metrou, finisaje la alegere, centrala termica, usi interioare pinum, totul nou, nu accept agentii; **30.000 €;** ☎0774.075.876

513. **Titan,** metrou 1 Decembrie, Pallady, dec., et. 1/4, 42 mp, 2018, apartament superb, amplasat in zona noua, bloc nou, fara intermediari, aproape mijloace transport, vedere pe rasarit, dec., absolut totul nou. Nu colaborez cu agentiile. **39.000 €;** ☎0774.075.876

514. **Titan,** metrou Nicolae Teclu, sector 3, semidec., et. 1/4, 33 mp, 2019, garsoniera tip studio 33.43 mp utili, complet finisata si utilata cu centrala termica proprie, calorifere, obiecte sanitare, tamplarie PVC, geam termoizolant usa metalica, instalatii sanitare. **31.730 €;** ☎0770.836.956/ 0770.450.450 office@estimobiliar.ro

515. **Titan,** metrou, direct proprietar fara intermediari dec., et. 2/4, 37 mp, 2018, garsoniera, dec.a, finisaje noi, totul nou, se vinde la cheie, fara agentii imobiliare, aproape de metrou si marile centre comerciale, gradinita si scoala langa, usa metalica masiva, centrala termica. **35.500 €;** ☎0774.075.876

516. **Titan,** mobilata si utilata, semidec., et. parter/4, 29 mp, 1962, garsoniera pe aleea Sibiana, se vinde mobilata si utilata complet, p/4, bloc din 1962 din caramida, cu imbunatatiri, g, f, p, t, usa metalica, acces la uscatorie, acte in regula, pret fix. **38.000 €;** ☎0725.414.290 madalinachirica@hotmail.com

517. **Titan,** Nicolae Grigorescu, metrou 1 Decembrie dec., et. 1/3, 2018, vand garsoniera confort 1, dec.a, etaj 1/3, bloc nou 2018, centrala proprie, gresie, faianta, parchet, termopan, se poate transforma in 2 camere. **43.000 €;** ☎0761.532.117

518. **Titan,** Ozana, bloc nou, metrou 1 Decembrie dec., et. 1/5, 39 mp, 2019, garsoniera dec.a, spatioasa, 39 mp, living 20 mp, bucatarie inchisa, balcon, cu lift, locuri de parcare, Titan Ozana, 10 minute blvd Th. Pallady. **39.000 €;** ☎0749.450.409/ 0771.789.644

519. **Titan,** Ozana, Fetesti, metrou 1 Decembrie dec., et. 1/4, 36 mp, 2018, Direct proprietar, vand garsoniera dec, etaj 1/4, bloc nou, totul nou, centrala termica proprie, calorifere otel, loc parcare inclus in pret, vedere rasarit, aproape scoala, gradinita, 15 min. metrou **35.500 €;** ☎0738.191.831/ 0774.075.876

520. **Titan,** Ozana, metrou 1 Decembrie 1918, dec., et. parter/5, 32 mp, 2019, garsoniera, dec.a, 32 mp utili, complet finisat si echipat cu centrala termica proprie, calorifere, obiecte sanitare pentru bai, tamplarie PVC, usa metalica, contorizare individuala. **33.300 €;** ☎0770.450.450/ 0770.450.450 office@estimobiliar.ro

521. **Titan,** Ozana, metrou 1 Decembrie 1918, sector 3 dec., et. 1/8, 33 mp, 2019, garsoniera 32.85 mp utili, complet finisata si utilata cu centrala termica proprie, calorifere, obiecte sanitare, tamplarie PVC, geam termoizolant usa metalica, instalatii sanitare. **36.135 €;** ☎0770.836.923/ 0770.450.450 office@estimobiliar.ro

522. **Titan,** Ozana, metrou 1 Decembrie 1918, sector 3 dec., et. 1/8, 35 mp, 2019, garsoniera 34.6 mp utili, complet finisata si utilata cu centrala termica proprie, calorifere, obiecte sanitare, tamplarie PVC, geam termoizolant usa metalica, instalatii sanitare. **38.060 €;** ☎0770.836.923/ 0770.450.450 office@estimobiliar.ro

523. **Titan,** Ozana, metrou 1 Decembrie 1918, sector 3 dec., et. 5/5, 40 mp, 2019, garsoniera 40.10 mp utili, complet finisata si utilata cu centrala termica proprie, calorifere, obiecte sanitare, tamplarie PVC, geam termoizolant usa metalica, instalatii sanitare. **36.892 €;** ☎0770.470.470/ 0770.460.460 office@estimobiliar.ro

524. **Titan,** Ozana, metrou 1 Decembrie 1918, sector 3 dec., et. 5/5, 41 mp, 2019, garsoniera 41.4 mp utili, complet finisata si utilata cu centrala termica proprie, calorifere, obiecte sanitare, tamplarie PVC, geam termoizolant usa metalica, instalatii sanitare. **38.088 €;** ☎0770.470.470/ 0770.460.460 office@estimobiliar.ro

525. **Titan,** Ozana, metrou 1 Decembrie 1918, sector 3 dec., et. parter/5, 60 mp, 2019, garsoniera+curte, dec.a, 59.5 mp, complet finisata si echipata cu centrala termica proprie, calorifere, obiecte sanitare pentru bai, tamplarie PVC, usa metalica, contorizare individuala. **43.200 €;** ☎0770.836.923/ 0770.450.450 office@estimobiliar.ro

526. **Titan,** Ozana, metrou 1 Decembrie 1918, sector 3, dec., et. 5/5, 46 mp, 2019, garsoniera 45.6 mp utili, complet finisata si utilata cu centrala termica proprie, calorifere, obiecte sanitare, tamplarie PVC, geam termoizolant usa metalica, instalatii sanitare. **41.952 €;** ☎0770.470.470/ 0770.460.460 office@estimobiliar.ro

527. **Titan,** Ozana, metrou 1 Decembrie 1918, sector 3, dec., et. 3/4, 36 mp, 2018, garsoniera superba, 35.85 mp utili, complet finisata si echipata cu centrala termica proprie, calorifere, obiecte sanitare pentru bai, tamplarie PVC, usa metalica, instalatii, **35.499 €;** ☎0770.450.450/ 0770.450.450 office@estimobiliar.ro

528. **Titan,** Ozana, str. Gura Fagetului, dec., 31 mp, 2019, Titan, Ozana, str. Gura Fagetului, garsoniere in bloc p+4et, SU (cu balcon) de la 31,06 mp. La cheie pret de la 38.500 euro. Plata-prima casa, ipotecar sau cash. Separat parcari sub/ suprateran. Comision 0% **38.500 €;** ☎0722.511.217/ 0762.628.915 office@cbs-imob.ro ,uigimob@yahoo.com

529. **Titan,** Ozana, Theodor Pallady, Trapezului, Salajan dec., et. parter/3, 35 mp, 2019, vanzare apartamente Theodor Pallady, Trapezului, bloc 2019. Avantaj client 5.000 euro. Comision 0, TVA inclus, direct dezvoltator, ansamblul rezidential se afla pe Drumul Gura Fagetului 76 **35.000 €;** ☎0724.553.281 sto_gino@yahoo.com

530. **Titan,** Pallady dec., et. 2/3, 40 mp, 2020, Garsoniera cu bucatarie inchisa, balcon, etaj 3,15 min de metrou Nicolae Teclu, finalizare Mai 2020. Pretul de 37.905 Euro este pentru un avans de 90%, pret credit 39.900 Euro cu minim 30 % avans, dezvoltator. **37.905 €;** ☎0770.432.114 ferent.anamaria@gmail.com

531. **Titan,** Prisaca Dornei, Parc Titanii, metrou Titan, semidec., et. 8/10, 19 mp, 1976, garsoniera confort 2, renovata, et8/10, pozitie exceptionala, la 10 min fata de metrou Titan, 3 min fata de transportul in comun STB, 1 min fata de parcul Titanii. Excelenta pentu investitie. **28.500 €;** ☎0769.410.211

532. **Titan,** Theodor Pallady, metrou 1 Decembrie 1918 dec., et. parter/5, 59 mp, 2019, garsoniera+curte, dec.a, 59.4 mp, complet finisata si echipata cu centrala termica proprie, calorifere, obiecte sanitare pentru bai, tamplarie PVC, usa metalica, contorizare individuala. **43.200 €;** ☎0770.450.450/ 0770.450.450 office@estimobiliar.ro

533. **Titan,** Theodor Pallady, Ozana, dec., et. 1/4, 39 mp, 2019, promo direct dezvoltator garsoniera finalizata acte gata de mutare langa statia de metrou 1 Decembrie 1918. **45.000 €;** ☎0730.170.085 bogdan.mavrogheorghe@zonadesud.ro

534. **Titanul** nou, finisaje de lux, aproape metrou, dec., et. 2/6, 40 mp, 2020, garsoniera aproape metrou, finisaje de lux, centrala termica, lift, loc de parcare, balcon mare, aproape de gradinita si scoala, loc de joaca/parc, vedere rasarit, tamplarie pvc Salamander, usi pinum. **39.900 €;** ☎0771.789.644

535. **Titanul** Nou, metrou 1 Decembrie, Ozana dec., et. 2/6, 37 mp, 2019, garsoniera dec.a, spatioasa, bucatarie inchisa. Se preda la cheie, centrala proprie, bransata la toate utilitatile S3. Acces facil catre metrou 1 Dec 1918 (12 min). Direct dezvolator! Doar plata cash **37.000 €;** ☎0771.789.644

536. **Trapezului,** metrou 1 Decembrie 1918, sector 3, dec., et. 3/4, 36 mp, 2018, garsoniera superba, 35.85 mp utili, complet finisata si echipata cu centrala termica proprie, calorifere, obiecte sanitare pentru bai, tamplarie PVC, usa metalica, instalatii, **35.499 €;** ☎0770.470.470/ 0770.460.460 office@estimobiliar.ro

537. **Ttan/** metrou dec., et. 10/11, 36 mp, 1984, garsoniera cf 1 dec.a etajul 10/11, bloc mixt, bloc reabilitat termic, la 6 minute de metrou, mijloace de transport, scoli, gradinite, parcuri, piata pret disc. **49.500 €;** ☎0727.145.882

538. **Turnu** Magurele, Aurel Persu, Brancoveanu dec., et. parter/3, 72 mp, 2019, vand garsoniera + gradina proprie amenaja cu terasa si gazon, bloc nou, zona liniista, ratb la 500 m (102, 220), Carrefoure Grand Arena, SelgrosSe preda finsita la cheie in maxim 30 zile. Comision 0% **44.900 €;** ☎0726.375.629 cristian.mocanu@zonadesud.ro

539. **Turnu** Magurele, Brancoveanu, Grand Arena, dec., et. 2/4, 43 mp, 2019, Garsoniera moderna la cheie, finisaje premium, BI nou cu finalizare rapida, multiple facilitati zonale, dezvoltator, comision 0,TVA 5% inclus, aproape de hipermarketuri si multiple centre de interes din sc 4. **34.500 €;** ☎0749.122.233/ 0720.679.492

540. **Ultracentral,** Magheru, Intercontinental, dec., et. 9/10, 36 mp, 1965, Universitate. Proprietar vand garsoniera in zona ultracentrala. Decomandata, renovate, libera. Universitate / Magheru / Nicolae Balcescu, vis-à-vis de Biserica Italiana, bloc Sephora si BCR. **55.900 €;** ☎0722.585.984 dkatrinela@yahoo.com

541. **Ultracentral,** Piata Victoriei, dec., et. parter/3, 25 mp, 1936, Procapital Development va oferа spre vanzare o garsoniera confort 1, aflata la parter/3, cu suprafata utila de 25 mp. **38.999 €;** ☎0720.888.019

542. **Unirii** metrou Timpuri Noi, 43 mp, bloc mixt, 2 minute de metrou semidec., et. 5, 43 mp, 2020, **72.063 €;** ☎0724.686.868 vanzari@rokaresidence.ro

543. **Unirii,** Alba Iulia, Decebal, Moise Nicoara 36 D2 semidec., et. 1/4, 21 mp, 1975, et.1/4, bloc in reabilitare, metrou, mall, piata, pozitionare excelenta pentru investitie, regim hotelier, zona ultracentrala, bloc deosebit, parcare, inchiriat cu 270 euro cu contract. **35.000 €;** ☎0755.022.290/ 0758.259.731 office@imobservicecenter.ro

544. **Unirii,** Mircea Voda, Octavian Goga, dec., et. 3/8, 38 mp, 1997, confort 1, dec., etaj 3 din 8, an constructie 1997, 38 mp, semi-mobilat, gresie, faianta, mocheta, termopan, stradal, 3 minute metrou. **68.000 €;** ☎0758.230.771 filip@confortcasaimobiliare.ro

545. **Unirii,** ultracentral, semidec., et. 4/8, 39 mp, 1990, Procapital Development va oferа spre vanzare o garsoniera confort 1, cu suprafata utile de 40 mp, etaj 4/8. Proprietatea se vinde utilata si mobilata complet. **64.999 €;** ☎0720.888.019

546. **Universitate,** Central, Pache Protopopescu, semidec., et. demisol/3, 16 mp, proprietar, camera 16 m; cu geam mare 1 m/1 m; apa, canal, lumina. Neamenajat (necesita amenajare totala). Bloc civilizat. Se poate amenaja contracost in garsoniera locuibila. **8.500 €;** ☎0766.405.817 adrian.rotaru@yahoo.com

547. **Uverturii,** Rosu, Militari Residence la cheie, dec., et. parter/6, 32 mp, 2018, 2 km Lidl Apusului, bucatarie inchisa,oferta promotionala, garsoniera finisata la cheie, statie RATB 434 la 50 m de bloc. canalizare, gaze, curent electric. **29.000 €;** ☎0741.700.100

548. **Vanzare** garsoniera Tineretului (Baladei) - renovare completa 2017 dec., et. 6/8, 31 mp, 1980, **55.000 €;** ☎0720.451.235 cosmin.olinici@galaxyimob.ro

549. **Vanzare** garsoniera, Pache Protopopescu, dec., et. 2/3, 43 mp, 1940, **44.500 €;** ☎0726.171.388 dana.martinovici@galaxyimob.ro

550. **Vanzari** garsoniere zona Brancoveanu, dec., et. 4

Imobiliare vânzări 2 CAMERE

40. **Alexandriei,** Diamantului 117 dec., et. 4/6, 70 mp, 2018, Apartament 2 camere cu o suprafata utila de 70mp, dec., finisat la cheie, contorizare pe fiecare utilitate, situat in zona Bragadiru, Str. Diamantului 117. RATB 302 in fata blocului. Loc parcare. **52.000 €;** ☎0764.665.766 narsim-investteam@yahoo.ro

41. **Alexandru** Obregia. cartier Berceni, sector 4 semidec., et. 1/9, 58 mp, vand ap 2 cam. semidec., etaj 1/9, recent renovat, poze reale, aproape de piete, gradinite, scoli, centre comerciale. La 1 minut pe jos este statie RATB si 10 minute pe jos metrou Piata Sudului. **55.000 €;** ☎0723.841.668 cristianadoulaveris@.yahoo.com

42. **AmbasadOr** Home Complex Rezidential, dec., et. 1/4, 60 mp, 2018, www.ambasador-home.ro, direct dezvoltator, dec., spatios,balcon, finisaje lux, incalzire pardoseala, videointerfon, lift, spatii verzi, paza. **61.500 €;** ☎0734.442.219 anca.serban@ambasador-home.ro

43. **Ambasador** Home, dec., complex rezidential dec., et. 1/4, 60 mp, 2018, ultimul apartament de acest tip, direct dezvoltator, comision 0, www.ambasador-home.ro, incalzire pardoseala, finisaje lux, balcoane granit, videointerfon, paza. Birou vanzari direct dezvoltator. **61.500 €;** ☎0734.442.219 anca.serban@ambasador-home.ro

44. **AmbasadOr** Home, dec., complex rezidential dec., et. 2/4, 68 mp, 2018, www.ambasador-home.ro -Direct dezvoltator ap spatios, finisaje lux, paza, spatii verzi, incalzire pardoseala, videointerfon, lift, finalizat, predare imediata. **68.800 €;** ☎0734.442.219 anca.serban@ambasador-home.ro

45. **Ansamblu** Rezidential ap dec. nou in Nord, dec., et. 3/4, 83 mp, 2018, ap direct dezvoltator, comision 0%, www.ambasador-home.ro, finisaje lux, 2 balcoane, granit, lift, paza, incalzire pardoseala, gradina interioara, peisagistica, acces piscina. **91.000 €;** ☎0734.442.219 anca.serban@ambasador-home.ro

46. **Antiaeriana** semidec., et. parter/3, 35 mp, 2019, apartament 2 camere Antiaeriana parter /3 35 mp constructie 2019. **29.900 €;** ☎0732.592.007 georgedann74@yahoo.com

47. **Antiaeriana** dec., et. 1/3, 56 mp, 2019, apartament Antiaeriana 2 camere confort 1 etaj 1/3 56 mp util 2 balcoane constructie 2019. **47.000 €;** ☎0732.592.007 georgedann74@yahoo.com

48. **Antiaeriana,** sos Alexandriei semidec., et. 7/10, 37 mp, 1975, 2 camere liber imbunatatiri 7/10, bloc reabilitat, stradal, vedere spate, zona civilizata 10 min Unirii se accepta credit. **37.800 €;** ☎0723.389.967

49. **Ap** 2 cam, Pallady, Titan, metrou Nicolae Teclu dec., et. 2/5, 64 mp, 2019, apartament 2 camere, dec., spatios, cadre de beton, caramida, lift. Finisaje la alegerea dumneavoastra. Se accepta credit imobiliar, direct dezvoltator, comision 0. **58.500 €;** ☎0738.191.831 florin.urda@ansambluri-noi.ro

50. **Aparatori** Patriei metrou apartament, semidec., et. 1/5, 48 mp, 2019, Va propunem un apartament de 2 camere semidec. la etajul 1, se preda complet finisat (finisaje la alegere), centrala proprie, direct dezvoltator, comision 0%, pretul este pentru plata cash. **43.000 €;** ☎0787.525.647/ 0787.525.647 iosif@tophome.ro

51. **Aparatori** Patriei metrou, apartament dec., et. 1/5, 55 mp, 2019, Apartament 2 camere, complet dec., pretul este pentru plata cash, finisaje la alegere, se afla la 10-12 min. de mers pe jos fata de statia de metrou Aparatori Patriei, comision 0% **49.500 €;** ☎0787.525.647/ 0787.525.647 iosif@tophome.ro

52. **Aparatorii** Patriei dec., et. 1/4, 78 mp, 2019, Apartament 2 camere dec. 78 mp, 2 balcoane. Finisaje la alegere incluse. Racordat la toate utilitatile sectorului 4. Loc parcare inclus.Comision 0%. Direct dezvoltator. **69.900 €;** ☎0722.204.951 bogdan.tomegea@zon-adesud.ro

53. **Aparatorii** Patriei dec., et. 3/4, 52 mp, 2019, apartamentul se vinde complet finisat cu gresie, faianta, parchet, geamuri termopan cu tamplarie pvc, obiecte sanitare in baie, centrala termica proprie, calorifere de aluminiu, usi. Comision 0 **51.000 €;** ☎0735.222.575 cosmin.topai@zonadesud.ro

54. **Aparatorii** Patriei dec., et. 3/10, 44 mp, 2018, dezvoltator vand apartament 2 camere ansamblu rezidential, **46.000 €;** ☎0721.805.158/ 0722.297.332 gabriela@metropolitanresidence.ro

55. **Aparatorii** Patriei dec., et. 4/10, 55 mp, 2019, Direct dezvoltator! apartament 2 camere, 3 minute metrou, 57000 euro, TVA inclus, finisaje incluse, comision 0, se accepta credite primacasa/ipotecar !!! **58.000 €;** ☎0725.985.760/ 0726.943.143 cristina.matei@metropolitanresidence.ro

56. **Aparatorii** Patriei dec., et. 2/4, 55 mp, 2019, lux 2 camere dec., rezidential nou, metrou Ap. Patriei, se preda complet finisat, baie utilata, utilitati, contorizari individuale, centrala termica. Parcari disponibile. Pret fara tva. **57.617 €;** ☎0731.510.862 andrei.vatavu@zon-adesud.ro

57. **Aparatorii** Patriei - Drumul Jilavei dec., et. 1/7, 43 mp, 2019, 2 camere tip studio - Aparatorii Patriei - bloc nou - Drumul Jilavei, **40.556 €;** ☎0787.525.583 ionut@tophome.ro

58. **Aparatorii** Patriei - metrou dec., et. 4/11, 56 mp, 2020, apartament dec., bloc nou, apropiere metrou, ansamblu residential, toate utilitatile, pret avantajos. **62.000 €;** ☎0725.985.762 roxana.panculescu@metropolitanresidence.ro

59. **Aparatorii** Patriei 7 min metrou dec., et. 2/8, 71 mp, 2019, Decomandat, 2 cam, disponibil pe et 4 din 8, cu 2 balcoane. Loc de parcare. Bloc prevazut cu lift. Finisaje la alegere: gresie, faianta, parchet, usa metalica ob sanitare baie, usi celulare interior, centrala proprie. **85.000 €;** ☎0730.888.285 iulian.tanasie@zon-adesud.ro

60. **Aparatorii** Patriei Berceni dec., et. 7/9, 2019, 2 camere bloc nou la doar 3 minute de metrou, situat pe aleea Tomesti. **70.000 €;** ☎0787.525.631

61. **Aparatorii** Patriei la cheie, mutare rapida, dec., et. 2/7, 67 mp, 2018, ap. 2 cam., dec. , gata, langa metrou Aparatorii Patriei, finisat la cheie. Bloc 2018, cu lift. Constructie beton, caramida. Disponibil la et. 2, suprafata utila 67 mp. Bloc prevazut cu lift **77.900 €;** ☎0730.888.285 iulian.tanasie@zonadesud.ro

62. **Aparatorii** Patriei metrou dec., et. 1/6, 2019, apartament 2 camere, bloc nou, se preda complet finisat, centrala termica, baie echipata, lift, acces rapid metrou Aparatorii Patriei. Comision 0. Direct dezvoltator. **49.000 €;** ☎0725.957.933

63. **Aparatorii** Patriei metrou, apartament 2 camere, dec., et. 4/6, 42 mp, 2019, apartament 2 camere modern compartimentat, dispune de toate imbunatatirile se preda finisat la cheie, pozitionat pe drumul Jilavei in imediata apropiere de statia de metrou Aparatorii Patriei. **38.850 €;** ☎0730.250.305

64. **Aparatorii** Patriei metrou, mutare rapida, ultimul dec., et. 2/4, 88 mp, 2019, metrou Aparatorii Patriei, apartament in bloc nou, Eden Home Residence, finalizare intr-o luna,ultimul apartament. **83.900 €;** ☎0722.204.952

65. **Aparatorii** Patriei metrou, sos. Berceni, dec., et. 4/7, 67 mp, 2018, vand apartament cu 2 camere foarte spatios bloc nou la 4 min de metrou Aparatorii Patriei langa Spiru Haret, finisaje calitative, termopane Salamander, centrala proprie, mutare imediata. Comision 0. **78.000 €;** ☎0726.375.629 cristian.mocanu@zon-adesud.ro

66. **Aparatorii** Patriei, dec., et. 1/4, 78 mp, 2019, 2 camere bloc nou, Eden Residence, mutare imediata, finsaje lux, totul la cheie, detalii doar la telefon, comision zero **69.900 €;** ☎0731.510.862 andrei.vatavu@zonadesud.ro

67. **Aparatorii** Patriei, dec., et. 9/10, 53 mp, 1978, 2 camere confort 1 dec. modest curat suprafata 53 mp. **40.500 €;** ☎0773.910.634

68. **Aparatorii** Patriei, dec., et. 2/4, 55 mp, 2020, metrou Aparatorii Patriei, apartament 2 camere dec., bloc nou. Finisaje incluse in pret. Reduceri pentru plata cash. Loc parcare inclus. Direct dezvoltator. Comision 0. **63.800 €;** ☎0722.204.951 bogdan.tomegea@zon-adesud.ro

69. **Aparatorii** Patriei, 2 camere, bloc nou dec., et. 1/6, 44 mp, 2019, metrou Aparatorii Patriei 10 minute, compartimentare practica pentru spatii utile, cu balcon si finisaje de foarte buna calitate, cu materiale din import, la alegere, in buget consistent **39.000 €;** ☎0787.672.423

70. **Aparatorii** Patriei, apartament 2 camere, dec., et. 1/5, 65 mp, 2020, imobilul se vinde finalizat complet, contorizat individual si bransat la toate utilitatile orasului (curent, gaz, apa, canalizare). Pret: 48900 euro (avans 95%), 59.200 euro (avans 5%). **48.900 €;** ☎0738.294.929/ 0787.525.654 magazinul.imobiliar@gmail.com

71. **Aparatorii** Patriei, Berceni dec., et. 2/6, 55 mp, 2020, Apartament 2 camere, amplasat in Berceni, cu acces rapid la mijloacele de transport in comun, 8 minute distanta metrou M2- Aparatorii Patriei. **47.000 €;** ☎0787.525.631

72. **Aparatorii** Patriei, Berceni semidec., et. 3/7, 50 mp, 2019, Apartamentul cu 2 camere este disponibil pe etajul 3 al unui imobil d+p+7e la doar 10-12 minute de mers pe jos pana la metrou Aparatorii Patriei si la doar 3 minute de mers pana la STB, Metalurgiei. **48.500 €;** ☎0730.245.876/ 0727.175.861 roxana.ratcu@gmail.com

73. **Aparatorii** Patriei, Berceni semidec., et. 2/6, 44 mp, 2019, garsoniera dubla (apartament tip studio) bine compartimentata, foarte spatioasa, pozitionata la o distanta de circa 750 metri - 8 minute fata demetrou Aparatorii Patriei - Spiru Haret **36.500 €;** ☎0787.525.631

74. **Aparatorii** Patriei, Berceni, dec., et. 1/3, 39 mp, 2019, 2 camere tip studio, 39 mp, balcon, la cheie, fara comision, bloc tip vila, metrou la 10 min, posibilitate parcare, centrala, acceptam si credit la 38.500 euro, loc de joaca, magazine, gradinita. **38.500 €;** ☎0785.111.999 andrei@tophome.ro

75. **Aparatorii** Patriei, bloc nou, 2 camere, dec., et. 3/3, 39 mp, 2019, apartament nou deosebit, cu suprafata mare si compartimentare moderna, cu foarte multa lumina naturala. Se vinde la cheie, cu garantie. Accept credit. **38.850 €;** ☎0787.672.423

76. **Aparatorii** Patriei, comision 0, metrou D Leonida et. 3/11, 51 mp, 2018, direct dezvoltator, imobil nou, cadre beton armat, caramida porotherm, fatada ventilata, centrala termica, finisaje de calitate la alegere, apartament 2 camere tip studio, 51 mp, terasa, locuri parcare subteran. **51.500 €;** ☎0725.985.764 cosmin@metropolitanresidence.ro

77. **Aparatorii** Patriei, Metalurgiei Park dec., et. 2/7, 56 mp, 2019, Aparatorii Patriei, apartament dec. cu 2 camere, imobil nou, etaj intermediar, lift,complet finisat, centrala proprie 24kw, bransat la toate utilitatile, loc de parcare si boxa la demisol, **51.900 €;** ☎0722.664.430/ 0731.491.608 cristian@sudrezidential.ro

78. **Aparatorii** Patriei, metrou, dec., et. 1/6, 39 mp, 2019, apartament 2 camere, bloc nou, se preda complet finisat, centrala termica, baie echipata, lift, acces rapid metrou Aparatorii Patriei. Comision 0. Direct dezvoltator **36.999 €;** ☎0725.957.933

79. **Apart** 2 cam 48 mp utili Prelungirea Ghencea Valea Oltului Comision0% semidec., et. parter/2, 48.00 mp, **41.500 €;** ☎0730.928.310 vlad@vladtrimbitasu.ro

80. **Apart** 2 cam 61 mp utili Prelungirea Ghencea Valea Oltului Comision0% semidec., et. 2/3, 61.00 mp, **48.000 €;** ☎0730.928.310 vlad@vladtrimbitasu.ro

81. **Apartamdat** Aurel Persu dec., et. 2/3, 53 mp, **57.800 €;** ☎0761.406.708 paul.smartrezidential@gmail.com

82. **Apartament** 2 cam., 60 mp utili Prelungirea Ghencea Valea Oltului comision 0% semidec., et. 1/3, 60 mp, **45.500 €;** ☎0730.928.310 vlad@vladtrimbitasu.ro

83. **Apartament** 2 camere Aparatorii Patriei dec., et. 2/4, 55 mp, **60.500 €;** ☎0761.406.708 paul.smartrezidential@gmail.com

84. **Apartament** 2 camere Aurel Persu, mutare rapida, dec., et. 2/3, 54 mp, **57.800 €;** ☎0761.406.708 paul.smartrezidential@gmail.com

85. **Apartament** 2 camere Aviatiei dec., et. 1, 60 mp, 1988, **115.000 €;** ☎0766.935.467/ 0732.251.810 alex.landestate@gmail.com

86. **APARTAMENT** 2 CAMERE AVIATIEI - BLOC NOU dec., et. 5/6, 57.00 mp, **128.000 €;** ☎0720.714.919 razvan.dumitrescu@catoma.ro

87. **Apartament** 2 camere Calea Victoriei, vav Banca Nationala, dec., et. 1, 53 mp, **139.900 €;** ☎0747.751.293 mihaita@mihaitamoldovan.ro

88. **Apartament** 2 camere dec. Aurel Persu, mutare rapida, dec., et. 2/3, 55 mp, **59.900 €;** ☎0761.406.708 paul.smartrezidential@gmail.com

89. **Apartament** 2 camere dec. Aurel Persu, mutare rapida, prima casa, dec., et. 2/3, 55 mp, **60.000 €;** ☎0761.406.708 paul.smartrezidential@gmail.com

90. **Apartament** 2 camere dec. cu dressing dec., et. 2/3, 58 mp, **62.200 €;** ☎0761.406.708 paul.smartrezidential@gmail.com

91. **Apartament** 2 camere dec. Green Grove Residence, comision zero dec., et. 2/4, 63 mp, **63.000 €;** ☎0722.382.832 contact@erikachica.ro

92. **Apartament** 2 camere dec. NearCenter Residence Agricultori, comision zero, dec., et. 1/5, 69 mp, **125.000 €;** ☎0722.382.832 contact@erikachica.ro

93. **Apartament** 2 camere dec., curte engleza + loc de parcare, str. Furtunei dec., et. demisol/3, 58 mp, **60.000 €;** ☎0722.382.832 contact@erikachica.ro

94. **Apartament** 2 camere Drumul Taberei (Moghioros-Romancierilor) 4009 semidec., et. 9/10, 50 mp, 1970, **51.000 €;** ☎0766.442.554 violetaion@galaxyimob.ro

95. **Apartament** 2 camere Drumul Taberei (Timisoara-Romancierilor) 3966 dec., et. 4/4, 50 mp, 1973, **53.500 €;** ☎0766.442.554 violetaion@galaxyimob.ro

96. **Apartament** 2 camere Drumul Taberei (Timisoara-Romancierilor) 4189 semidec., et. 6/10, 38 mp, 1975, **42.500 €;** ☎0766.442.554 violetaion@galaxyimob.ro

97. **Apartament** 2 camere Floreasca, Liceul Rosetti semidec., et. parter/2, 38 mp, **70.000 €;** ☎0799.029.194 crina.moisei@catoma.ro

98. **Apartament** 2 camere Mall Vitan metrou Mihai Bravu dec., et. 4/4, 57 mp, **79.000 €;** ☎0748.210.364 mariadavid.imobiliare@gmail.com

99. **Apartament** 2 camere Mega Mall Diham Aleea Codlea Bloc 1984 Comision 0% dec., et. 8/8, 50.00 mp, **57.000 €;** ☎0730.928.310 vlad@vladtrimbitasu.ro

100. **Apartament** 2 camere Piata Iancului, UNATC semidec., et. 9/10, 50 mp, 1963, **57.000 €;** ☎0749.067.475 office@danieldobre.ro

101. **Apartament** 2 camere Piata Sudului, Secuilor, semidec., et. 6/8, 50 mp, 1963, **49.500 €;** ☎0749.067.475 office@danieldobre.ro

102. **Apartament** 2 Camere Ultramodern Piata Muncii - Calarasilor - Decebal semidec., et. 3/6, 50 mp, 1940, **63.000 €;** ☎0730.305.305 davidoliver@galaxyimob.ro

103. **Apartament** 2 camere Unirii Magazin Stradal Fantani Comision 0% dec., et. 5/7, 68.00 mp, **149.000 €;** ☎0730.928.310 vlad@vladtrimbitasu.ro

104. **Apartament** 2 Camere Zona Turnu Magurele-Brancoveanu dec., et. 3/5, 48 mp, **56.800 €;** ☎0732.581.538 andrei.smartrezidential@gmail.com

105. **Apartament** 2 camere, 10 min metrou Aparatori dec., et. 2/4, 47 mp, **53.000 €;** ☎0764.832.071 robert.smartrezidential@gmail.com

106. **Apartament** 2 camere, 2 bai, lux Berceni, dec., et. 5/5, 55 mp, **63.500 €;** ☎0764.832.071 robert.smartrezidential@gmail.com

107. **Apartament** 2 camere, 7 min metrou Leonida, comision 0 dec., et. 1/5, 54 mp, **52.900 €;** ☎0764.832.071 robert.smartrezidential@gmail.com

108. **Apartament** 2 camere, dec., Prima Casa, dec., et. 1/3, 55 mp, **59.900 €;** ☎0764.832.071 robert.smartrezidential@gmail.com

109. **Apartament** 2 camere, finisaje lux, 7 min metrou Aparatori dec., et. 1/4, 64 mp, **78.000 €;** ☎0764.832.071 robert.smartrezidential@gmail.com

110. **Apartament** 2 camere, lux, 5 min metrou Mihai Bravu dec., et. 1/3, 62 mp, **88.500 €;** ☎0764.832.071 robert.smartrezidential@gmail.com

111. **Apartament** 2 camere, lux, comision 0, Berceni dec., et. 5, 45 mp, **49.900 €;** ☎0764.832.071 robert.smartrezidential@gmail.com

112. **Apartament** 2 camere, spatiu comercial, salon, Orizont, comision zero semidec., et. parter/4, 49 mp, **55.000 €;** ☎0722.382.832 contact@erikachica.ro

113. **Apartament** cu 2 camere in zona Rahova semidec., et. 5, 53 mp, 1984, **48.000 €;** ☎0744.770.118 andra.landestate@gmail.com

114. **Apartament** de vanzare Vitan Barzesti, Rin Grand Hotel semidec., et. 6/15, 67 mp, 2008, **86.900 €;** ☎0737.164.576 cosalldtrading@galaxyimob.ro

115. **Apartament** in bloc nou, zona Titulescu, Grivita, dec., et. 3/4, 47 mp, **105.000 €;** ☎0799.029.263 raluca.timofti@catoma.ro

116. **Apartament** in bloc nou, zona Titulescu, Grivita, dec., et. 1/4, 57 mp, **115.000 €;** ☎0799.029.263 raluca.timofti@catoma.ro

117. **Apartamente** 2 Camere zona Turnu Magurele, Brancoveanu, dec., et. 5/5, 46 mp, **55.000 €;** ☎0732.581.538 andrei.smartrezidential@gmail.com

118. **Apusului** Residence, dec., et. 1/6, 51 mp, 2019, ProCapital Development va ofera spre vanzare apartament de 2 camere in zona Militari Residence, noul complex Rezidential va ofera posibilitatea unui trai la un nivel inalt. **45.000 €;** ☎0720.888.027 moglan.georgian@procapitald.ro

119. **Ardeleni** str., Eminescu, Mosilor, dec., et. 6/6, 43 mp, 2010, vand apartament 2 camere zona Eminescu, Mosilor, strada Ardeleni. renovat, mobilat, utilat. Pentru detalii si vizualizari va rog contactati telefonic sau pe WhatsApp. Negociabil. **65.500 €;** ☎0725.846.857/ +353851824698 florentina.c.ispas@gmail.com

120. **Asmita** Gardens, Splai Unirii, semidec., et. 5/15, 81 mp, 2008, Complex Asmita Gardens, bloc 2008, etaj 5/17, suprafata utila 58 mp + balcon 23 mp, aer conditionat, vedere panoramica Delta Vacaresti, apartamentul se vinde mobilat complet, 10 minute de metrou. **114.000 €;** ☎0735.360.736

121. **Atlas** Park, Jandarmeriei - Baneasa dec., et. parter/5, 68 mp, 2018, apartament 2 camere cu suprafata utila totala de 68.5 mp situat la parter. **110.000 €;** ☎0728.681.819 andreicatalinpalade@yahoo.com

122. **Atlas** Park, Jandarmeriei, Baneasa, dec., et. 1/5, 68 mp, 2018, Atlas Park, Jandarmeriei, Baneasa, apartament 2 camere cu suprafata utila totala de 68.95 mp situat la etajul 1/5. **101.300 €;** ☎0728.681.819 andreicatalinpalade@yahoo.com

123. **Atlas** Park, Jandarmeriei, Baneasa, dec., et. 1/5, 83 mp, 2018, Atlas Park, Jandarmeriei, Baneasa, apartament 2 camere cu suprafata utila totala de 83.36 mp situat la etajul 1/5. **138.500 €;** ☎0728.681.819 andreicatalinpalade@yahoo.com

124. **Auchan** Militari dec., et. 1/6, 47 mp, 2019, apartamente de doua camere destinate atat tinerilor casatoriti aflati la inceput de drum cat si celor veniti la studii sau in cautarea unui loc de munca si isi doresc o locuinta intr-o zona linistita. **41.900 €;** ☎0733.353.013

125. **Auchan** Titan, bucatarie mobilata si utilata, AC dec., et. 2/7, 60 mp, 2019, Victor Brauner, ansamblu rezidential modern, bucatarie mobilata si utilata, AC, toate utilitatile, contorizat individual, centrala termica proprie. 60 mp, etaj intermediar. Zero comision. **61.500 €;** ☎0736.380.182/ 0725.597.221

126. **Auchan** Vitan, Bobocica vand apartament 2 camere semidec., et. parter/4, 36 mp, 1974, apartamentul are 2 camere semidec.e, confort 2, suprafata 36 mp, parter/4, an constructie 1974, termopane, usa de metal, vecini de calitate, bloc reabilitat **41.000 €;** ☎0773.325.062/ 0723.723.485 tanasescu.dan@yahoo.com

127. **Auchan,** doua camere, metrou, dec., dec., et. 1/7, 59 mp, 2019, acces privat, et. 4 din 7, 59 mp, metrou 5 min, Auchan, Jumbo, Ikea, 5 minute, ansamblu rezidential, bucatarie mobilata si utilata, ac, predare la cheie, centrala proprie, bransata la utilitati, contorizata individual. **63.500 €;** ☎0736.380.182/ 0725.597.221

128. **Aviatiei** strada Gral. Stefan Burileanu dec., et. 2/4, 63 mp, 1987, Aviatiei strada Gral. Stefan Burileanu etaj 2 din 4, bloc structura grinzi, construit in 1987, reabilitat termic. Apartamentul este compus din 2 camere, dec., avand suprafata totala de 62,13 mp (util 58,77mp +3,36 mp balcon). Este renovat total (instalatiile electrice si sanitare schimbate, pereti refacuti) finisaje de calitate superioaraSe vinde mobilat si utilat asa cum este prezentat **127.000 €;** ☎0720.880.068

129. **Aviatiei,** semidec., et. 4/5, 65 mp, 1994, Serbanescu etaj 4/5, semidec., renovat recent, bloc cu lift, reabilitat termic, mobilat si utilat, AC **119.000 €;** ☎0724.559.114

130. **Aviatiei,** 2 camere, cf sporit, 61 mp, metrou, dec., et. 4/4, 61 mp, 1985, bl 1985, vanzare 2camere cf sporit 61 mp etaj 4/P+4 in Aviatiei la 5 minute de metrou Aurel Vlaicu, Promenada Mall. Suprafata utila 57 mp. Bloc 1985, reabilitat termic, balcon inchis, loc parcare contractat, **90.000 €;** ☎0720.888.109 dumitru.marius@procapitald.ro

131. **Aviatiei,** Borsa, dec., et. 4/4, 52 mp, 1989, acces rapid metrou Aurel Vlaicu, suprafata totala 60 mp, suprafata utila 52 mp, 2 balcoane, terasa perfect hidroizolata, **93.500 €;** ☎0745.067.409

132. **Aviatiei,** Pipera, apartament 2 camere, dec., et. parter/7, 60 mp, 2019, acest apartament de 2 camere beneficieaza de un discount de 5000 euro din pretul afisat. Pentru mai multe informatii, vizitati site-ul www.4city.ro **75.525 €;** ☎0723.002.133/ 0732.376.033 contact@4city.ro

133. **Aviatiei,** proprietar dec., et. 4/4, 54 mp, 1987, apartament modern, renovat, se vinde impruna cu mobila si electrocasnicele (toate electrocasnicele sunt Hot Point Ariston, TV-urile sunt Sony au si sistem audio separat). Gresia si faianta Porcelanosa. **117.000 €;** ☎0748.484.823

134. **Aviatiei,** str. Capitan Aviator Serbanescu, stradal semidec., et. 1/4, 61 mp, 2000, ocazie, ideal firma, imobil din anul 2000, luminos, orientat est-vest, vedere fata/ spate, 2 balcoane, liber. Vecinatati: Aviatorilor, Dorobanti, Baneasa, Floreasca, Pipera, Primaverii, Herastrau, **114.500 €;** ☎0722.393.151 libra.imobiliare@gmail.com

135. **Aviatorilor,** Herastrau, an 1991, etaj 3, 65 mp, semidec., et. 3/4, 1991, **170.000 €;** ☎0731.301.900 cristian.grigore@reian.ro

136. **Baba** Novac semidec., et. 9/10, 1970, Campia Libertatii, Parc Lake, parc IOR, gresie, faianta, parchet, termopane, usa metalica, situat la 8-10 minute metrou Dristor. **62.000 €;** ☎0732.135.467

137. **Baba** Novac semidec., et. 8/10, 1970, Parc I.O.R, Mall Parklake, Dristor, confort 1, semidec., bloc reabilitat termic, fara imbunatatiri, liber situat la 7-8 min metrou Dristor si 3-4 min parc, merita vazut. **57.000 €;** ☎0728.777.132 adriangeambei@yahoo.com

138. **Baba** Novac intersectie Mihai Bravu, et. 2/4, 48 mp, 5 minute metrou, stradal, vedere spate, bloc reabilitat, gresie, faianta, parchet, termopane, usa metalica, liber, toate actele **71.000 €;** ☎0728.777.132 adriangeambei@yahoo.com

139. **Baba** Novac intersectie Tuculescu, semidec., et. 6/10, 51 mp, 1968, 10 minute metrou Dristor, chiar pe Reconstructiei, bloc reabilitat, termopane, fara imbunatatiri, liber **61.000 €;** ☎0728.777.132 adriangeambei@yahoo.com

140. **Baba** Novac, et. 10/10, 53 mp, cf.1, spatios, 53 mp, balcon mare inchis in termopan, liber, bloc reabilitat, scara curata, cadastru, intabulare, zona superba, la 7 minute de Metrou Dristor si 5 minute de Parc Titan, 10/10, ocazie, **52.900 €;** ☎0723.682.204

141. **Baba** Novac, semidec., et. 9/10, 1970, intersectie Campia Libertatii, chiar la intarea in parcul IOR, bloc reabilitat, balcon mare, liber, curat, situat la 10 min. metrou, **58.500 €;** ☎0728.777.132 adriangeambei@yahoo.com

142. **Baba** Novac, semidec., et. 6/10, 1970, Park Lake, chiar pe Reconstructiei, bloc reabilitat, termopane, fara imbunatatiri, liber, situat la 7-8 min metrou Dristor si 2 min parc Ior. **61.000 €;** ☎0728.777.132 adriangeambei@yahoo.com

143. **Baba** Novac, dec., et. 1/4, 60 mp, 1984, str. Aurel Botea, dec, cf. 1, et. 1/4, curat, mobilat si utilat, aer conditionat, centrala termica proprie, balcon inchis, aproape de mijloace de transport. **89.500 €;** ☎0757.866.152

144. **Baba** Novac, Campia Libertatii, dec., et. 1/10, 53 mp, 1970, 2 camere dec., fara imbunatatiri, termopan, usa metalica, bloc reabilitat, scara curata, 4 minute parc IOR **62.000 €;** ☎0769.651.162

145. **Baba** Novac, chiar la restaurantul Rucar, dec., et. 11/17, 51 mp, 1973, stradal, bloc reabilitat, 3 lifturi din care unul de marfa, gresie, faianta, parchet, termopane, usa metalica, liber, toate actele, **63.000 €;** ☎0728.777.132 adriangeambei@yahoo.com

146. **Baba** Novac, parcul IOR dec., et. 3/3, 50 mp, 1970, chiar la Rucar, dec., bloc reabilitat, centrala termica, instalati electrice si sanitare schimbate, gresie, faianta, parchet, termopane, usa metalica, 5 minute parcul IOR, zona linistita, mansarda. **60.000 €;** ☎0732.135.467 ramax2016@yahoo.com

147. **Baba** Novac, parcul IOR, dec., et. 11/17, 54 mp, 1975, 1 minut parcul Alexandru Ioan Cuza, 5 minute mall Park Lake, dec., gresie, faianta, parchet, termopane, toate actele, zugravit proaspat **63.000 €;** ☎0732.135.467 ramax2016@yahoo.com

148. **Baba** Novac, parcul IOR, mall Park Lake, dec., et. 1/10, 54 mp, 1977, dec., bloc reabilitat, termopane, 3 minute parc IOR, 7 minute mall Park Lake, 10 minute metrou Muncii. **62.000 €;** ☎0732.135.467 ramax2016@yahoo.com

149. **Baba** Novac, parcul IOR, mall Park Lake, Dristor, semidec., et. 8/10, 52 mp, 1970, 2 minute parc IOR, 5 minute mall, bloc reabilitat, termopane, parchet, termopane. **57.000 €;** ☎0732.135.467 ramax2016@yahoo.com

150. **Baneasa,** dec., et. parter/5, 73 mp, 2013, comision 0, apartament nou, spatios cu terasa de 10mp, in complexul rezidential Felicity, in complex sunt disponibile spre achizitionare mai multe apartamente cu 2 cam., cu suprafete intre 73 si 80 mp. **65.860 €;** ☎0748.611.091 maria.avram@h-b.ro

151. **Baneasa,** semidec., et. 1/3, 37 mp, 1971, va oferim spre vanare un apartament de 2 camere, semidec., situat la etajul 1/3 intr-un bloc construit in anul 1971, situat in zona Baneasa pe strada Somesul Rece, **53.000 €;** ☎0727.090.488 radu@proestate.ro

152. **Baneasa,** Complex Privighetorilor, semidec., et. 5/7, 72 mp, 2010, Baneasa, Complex Privighetorilor, apartament 2 camere, etaj 5/7, suprafata 72 mp, 2 grupuri sanitare, mobilat si utilat modern, centrala termica, contor gaz si electric, loc parcare, constructie 2010, **117.000 €;** ☎0722.573.232/ 0722.359.898 office@interpartes.ro

153. **Baneasa,** Neagoe Voda dec., et. 4/4, 61 mp, 1982, Apartament 2 camere, cf.1, dec., etaj 4/4, 2 balcoane, bloc reabilitat, situat langa scoala, gradinita, parc, piata si mijloace de transport. Pret 90000 euro. **90.000 €;** ☎0744.349.859 cesinaimob@yahoo.com

154. **Baneasa,** parc Herastrau, Residence 5, dec., et. 3/4, 67 mp, 2016, apartament nou de 2 camere dec. situat pe str. Constantion Dobrogeanu Gherea, in apropierea parcului Herastrau, finisat, mobilat si utilat modern.Garaj subteran. Suprafata 67 mpc, et. 3 din 4 **155.000 €;** ☎0724.389.080 ciocan_bogdan@yahoo.com

155. **Baneasa,** Sisesti, Northside Park, semidec., et. 7/10, 72 mp, 2020, constructie in curs de edificare, finalizare 2020. Apartment 2 camere, 72 mp. NorthSide Park este situat in zona de nord a Bucurestiului, pe cel mai pretios teren de pe Gheorghe Ionescu Sisesti. **72.000 €;** ☎0735.100.039 contact@northsidepark.ro

156. **Baneasa,** Sisesti, Northside Park, ap. 2 camere, semidec., et. 3/10, 54 mp, 2020, constructie in curs de edificare, finalizare 2020. Apartment 2 camere, 54 mp. NorthSide Park este situat in zona de nord a Bucurestiului, pe cel mai pretios teren de pe Gheorghe Ionescu-Sisesti **64.800 €;** ☎0735.100.039 contact@northsidepark.ro

157. **Baneasa,** Sisesti, Northside Park, ap. 2 camere, semidec., et. 7/10, 66 mp, 2020, constructie in curs de edificare, finalizare 2020, Apartment 2 camere, 66 mp. NorthSide Park este situat in zona de nord a Bucurestiului, pe cel mai pretios teren de pe Gheorghe Ionescu-Sisesti **72.820 €;** ☎0735.100.039 contact@northsidepark.ro

158. **Baneasa,** Sisesti, Northside Park, apartament 2 cam semidec., et. 8/10, 54 mp, 2020, constructie in curs de edificare, finalizare 2020. Apartment 2 camere, 54 mp. NorthSide Park cu avans de la 10.000 euro **75.600 €;** ☎0735.100.039 contact@northsidepark.ro

159. **Baneasa,** Sisesti, Northside Park, apartament 2 cam semidec., et. 3/10, 66 mp, 2020, constructie in curs de edificare, finalizare 2020. Apartment 2 camere, 66.20 mp. NorthSide Park este situat in zona de nord a Bucurestiului, pe cel mai pretios teren de pe Gheorghe Ionescu Sisesti **72.820 €;** ☎0735.100.039 contact@northsidepark.ro

160. **Baneasa,** vanzare apartament 2 camere, semidec., et. 1/3, 35 mp, 1978, Baneasa aproape de Regina Maria apartament 2 camere, zona verde, cu balcon, bloc in curs de reabilitare, apartamentul necesita imbunatatiri. **51.500 €;** ☎0724.485.211/ 0732.366.831 lcluminita7@gmail.com

161. **Baneasa/** Herastrau/ Cartier Francez dec., et. 3/4, 1980, vand ap. 2 camere, dec., open space bucataria cu holul, 2 balcoane inchise, gresie, faianta, parchet, termopane, Apropiere Herastrau, La Cocosatu, Mall Baneasa, Colegiu de Aeronautica, Phonicia ☎0723.592.326

162. **Barbu** Vacarescu, complex Pescariu, str Taciunelui, semidec., et. 3/7, 60 mp, 2010, aproape de Parcul Verdi, living cu bucatarie deschisa, luminos, liber. Vecinatati: Aviatiei, Floreasca, Stefan cel Mare, Dorobanti, Tei. **95.000 €;** ☎0722.393.151 libra.imobiliare@gmail.com

163. **Basarabia** dec., et. 4/4, 54 mp, 1980, la 5 minute de Campia Libertatii, cf.1, balcon inchis, zona verde super, **56.000 €;** ☎0734.536.795

164. **Basarabia,** dec., et. 6/10, 55 mp, 1972, la 5 minute de parcul Titan, 3 min. de intersectia Basarabia cu bd. Nic Grigorescu, 6/9, cf. 1, dec., bloc reabilitat, mobilat si utilat, ac, boxa, cadastru si intabulare ocazie **65.900 €;** ☎0723.682.204

165. **Basarabia,** Costin Georgian, semidec., et. 3/10, 52 mp, 1978, cf. 1, semidec., gresie, faianta, termopan, acc credit, vecinatati: National Arena, Pantelimon, Morarilor, Lucretiu Patrascanu, 1 Decembrie, zona verde, aprovizionata, mijloace transport multiple **58.000 €;** ☎0787.602.251

166. **Basarabia,** Diham str Carei, semidec., et. parter, 53 mp, 1982, b-dul Basarabia, str Carei, 2 camere cf.1 semidec, parter/8, 53 mp tamplarie termopan fara alte imbunatatiri, liber, bl. civilizat, in curs de reabilitare, an constructie 1982, 61. 500 **59.000 €;** ☎0721.275.684 Prontojenipetre@mail.com

167. **Basarabia,** Diham, 10 min mers metrou Titan, semidec., et. 2/4, 48

Imobiliare vânzări 2 CAMERE

225. **Berceni,** Aparatorii Patriei, 5 min metrou si piata dec., et. 1/4, 47 mp, 2019, Aparatorii Patriei, pozitie deosebita, constructie noua, spatios la cheie, finisaje lux, gresie, faianta, parchet, centrala proprie, contorizat individual, parcare, direct dezvoltator, se accepta credit. **53.000 €;** ☎0723.528.420

226. **Berceni,** apartament 2 camere, stradal etaj 2 dec., et. 2/6, 42 mp, 2020, Ap. 2 camere, 42 mp, et.1/6, ideal pentru investitii, compartimentare caramida 30 cm, complet finisat, contorizare separata, centrala proprie prin condensatie, spatiu verde cu loc de joaca. **43.500 €;** ☎0724.205.825/ 0722.478.920 grigore_stelian@yahoo.com

227. **Berceni,** aproape de metrou, dec., 62 mp, 2019, apartament finalizat cu loc de parcare.mutare imediata. Apartamentul se vinde cu finisaje si obiecte sanitare si este pozitionat foarte aproape de metrou. Multiple facilitati zonale. Direct proprietar. Comision 0. **56.000 €;** ☎0749.122.233/ 0720.679.492

228. **Berceni,** apropiere metrou Dimitrie Leonida, dec., et. 2/11, 58 mp, 2019, Berceni apartament dec. sector 4, situat intr-un bloc nou la cateva minute de statia de metrou, construit dupa cele mai inalte standarde. Se accepta credit prima casa. Direct dezvoltator, comision 0% **63.000 €;** ☎0725.985.762 roxana.panculescu@metropolitanresidence.ro

229. **Berceni,** Brancoveanu, dec., et. 1, 55 mp, 2019, super apartament, perfect compartimentat, bransat la toate utilitatile, costuri minime de intretinere, balcon generos, infrastructura completa, **49.900 €;** ☎0723.202.593/ 0721.746.100 robertesimion@yahoo.com

230. **Berceni,** Bucuresti, sector 4, dec., et. parter/6, 43 mp, 2019, de vanzare, Soseaua Berceni aproape de metrou. **41.500 €;** ☎0730.888.280 anamaria.mihailescu@zonadesud.ro

231. **Berceni,** Carrefour Grand Arena, 2 camere spatioase dec., et. 1/5, 2020, 2 camere dec.e, 50.92 mp+4.46 mp balcon, centrala termica 24 kW, finisaje deosebite, etajul 1/5, lift, bransat la utilitati sect.4, contorizate individual. Se pot achizitiona prin credit PC! **48.500 €;** ☎0733.374.103/ 0721.888.400 georgeta@sudrezidential.ro

232. **Berceni,** comision 0%, metrou Dimitrie Leonida et. 3/11, 62 mp, 2018, direct dezvoltator, tva inclus, apartament 2 camere spatios, 62 mp, living open sapce cu bucataria, 27 mp, terasa, imobil nou, caramida porotherm, fatada ventilata, finisaje de calitate la alegere, 7 min metrou, **61.500 €;** ☎0725.985.764 cosmin@metropolitanresidence.ro

233. **Berceni,** Comision 0%, metrou Dimitrie Leonida et. 2/11, 51 mp, 2019, direct dezvoltator, tva inclus, apartament 2 camere tip studio, bucatarie open space, terasa, imobil nou, caramida porotherm, fatada ventilata, finisaje de calitate la alegere, 7 minute metrou, **52.000 €;** ☎0725.985.764 cosmin@metropolitanresidence.ro

234. **Berceni,** comision 0, metrou Dimitrie Leonida dec., et. 1/11, 57 mp, 2018, direct dezvoltator, TVA inclus, imobil nou S+P+11E, cadre de beton, caramida porotherm, finisaje de calitate la alegere. Apartament 2 camere, dec., spatios, 57 mp, terasa, bucatarie inchisa, 7 min metrou. **57.000 €;** ☎0725.985.764 cosmin@metropolitanresidence.ro

235. **Berceni,** Constantin Brancoveanu, et. 5/10, 54 mp, cf. 1 sporit, liber, curat, stradal, **57.000 €;** ☎0766.325.365

236. **Berceni,** Dimitrie Leonida dec., et. 1/5, 48 mp, 2019, apartament 2 camere tip studio cu o suprafata utila de 48.45 mp. Se preda complet finisat si bransat la toate utilitatile orasului. Amplasat strategic are acces usor la metrou (Berceni si D. Leonida) **42.150 €;** ☎0737.500.376 bogdan.miu@zonadesud.ro

237. **Berceni,** Dimitrie Leonida dec., et. parter/3, 32 mp, 2019, Apartament, tip studio cu o suprafata utila de 32 mp, amplasat la doar 4 minute de mers de viitoarea statie de metrou Berceni. Imobilul se vinde complet finisat si bransat la toate utilitatile orasului **35.500 €;** ☎0737.500.376 bogdan.miu@zonadesud.ro

238. **Berceni,** Dimitrie Leonida dec., et. parter, 81 mp, 2019, Berceni, 2 camere cu curte individuala, spatios, apropre de centrele comerciale, stradal, direct dezvoltator, comision 0%, **50.500 €;** ☎0723.202.593/ 0721.746.100 robertesimion@yahoo.com

239. **Berceni,** Dimitrie Leonida dec., et. parter, 103 mp, 2019, ultimul apartament de 2 camere, la parter cu curte, regim de inaltime p+5+EM+m, vedere laterala, dec., 58 mp + 45 mp curte indiv., ireprosabil construit, finisaje lux la alegere pretul include TVA. **62.500 €;** ☎0723.202.593/ 0721.746.100 robertesimion@yahoo.com

240. **Berceni,** Dimitrie Leonida, dec., et. 1/3, 61 mp, 2019, 2 camere, Dimitrie Leonida, Berceni, bloc nou **69.900 €;** ☎0787.525.583 ionut@tophome.ro

241. **Berceni,** Dimitrie Leonida, dec., et. 1/5, 2019, 2 camere, superb, Dimitrie Leonida, 10 minute de metrou **55.100 €;** ☎0787.525.583 ionut@tophome.ro

242. **Berceni,** Dimitrie Leonida, dec., et. 5/11, 44 mp, 2019, apartament 2 camere, open space, 3 min metrou, direct dezvoltator, finisaje incluse. **47.000 €;** ☎0725.985.760/ 0726.943.143 cristina.matei@metropolitanresidence.ro

243. **Berceni,** Dimitrie Leonida, dec., et. 3/10, 52 mp, 2019, avantaj, 3 minute metrou, dec., finisat la alegerea clientului, contorizat si bransat individual, 56000 euro, 5% avans, se accepta credite bancare, direct dezvoltator, **56.000 €;** ☎0725.985.760/ 0726.943.143 cristina.matei@metropolitanresidence.ro

244. **Berceni,** Dimitrie Leonida, dec., et. 5/11, 58 mp, 2018, Berceni, avans 5%, se accepta credit bancar, bloc nou, apartamente dec.e, loc parcare, bucatarie inchisa, balcon generos, centrala proprie, finisaje la alegere, direct dezvoltator, comision 0 **58.000 €;** ☎0726.943.143/ 0725.985.760 cristina.matei@metropolitanresidence.ro

245. **Berceni,** Dimitrie Leonida, dec., et. 2/10, 57 mp, 2019, super ocazie, posibilitatea de a-ti alege apartamentul, etajul, pozitionarea, cat si finisajele. Direct dezvoltator ! **57.000 €;** ☎0725.985.760/ 0726.943.143 cristina.matei@metropolitanresidence.ro

246. **Berceni,** Dimitrie Leonida, dec., et. 3/11, 50 mp, 2018, super oferta, direct dezvoltator, TVA si finisaje incluse **51.500 €;** ☎0725.985.760/ 0726.943.143 cristina.matei@metropolitanresidence.ro

247. **Berceni,** Dimitrie Leonida, et. 5/10, 2018, super oferta. Va asteptam la vizionare. Direct dezvoltator, comision 0, finisaje incluse. **57.000 €;** ☎0725.985.760/ 0726.943.143 cristina.matei@metropolitanresidence.ro

248. **Berceni,** Dimitrie Leonida, metrou 10 min dec., et. 1/5, 65 mp, 2019, 2 camere dec., foarte spatios 65 mp, face parte dintr-un ansamblu nou in constructie se preda la cheie toate utilitatile individuale, loc parcare subteran sau suprateran contracost **58.000 €;** ☎0787.525.591 sorin@tophome.ro

249. **Berceni,** Emil Racovi?? semidec., et. 3/10, 1967, Apartament 2 camere semidec., situat la etaj 3/10, foarte frumos compartimentat, confortabil, bucatarie spatioasa, zona f. linistita, acces usor metrou, hipermarket, scoala, gradinita, STB. **54.000 €;** ☎0722.606.309

250. **Berceni,** Grand Arena, dec., et. 1/4, 50 mp, 2019, direct dezvoltator, apartament 2 camere, dec., 50 mp, situat la etajul 1/4, finisaje superioare, gresie, faianta, parchet, termopane, obiecte sanitare, centrala proprie, calorifere, usa metalica **45.100 €;** ☎0727.673.020 simona.dumitru@sudrezidential.ro

251. **Berceni,** Grand Arena, dec., et. 2/3, 53 mp, 2018, proprietar vand apartament 2 camere dec. amplasat in ansamblu rezidential nou, contorizare individuala, finisaje de lux, centrala proprie, compartimentare ideala, balcon spatios, **45.000 €;** ☎0725.225.117/ 0725.837.019 claudia@sudrezidential.ro

252. **Berceni,** Hornbach dec., et. demisol/4, 53 mp, 2009, apartament 2 camere cu suprafata utila de 53 mp, in bloc din 2009, situat in strada Postalionului, sector 4. Apartamentul este dec., avand toate utilitatile contorizate separat si centrala termica. **38.900 €;** ☎0723.544.546 george_petre2006@yahoo.com

253. **Berceni,** langa metrou, dec., balcon, credit dec., et. 2/5, 53 mp, 2020, apartament 2 camere, etaj intermediar in bloc cu lift, dec., dormitor si bucatarie foarte spatioase, balcon mare, se vinde finisat cu totul nou si bransat la utilitati. Accept credit ipotecar. **53.900 €;** ☎0762.900.901/ 0785.521.521

254. **Berceni,** Leonida, metrou apartament 2 camere 66 mp dec., et. 1/5, 66 mp, 2019, Apartament mare spatios, langa metrou Berceni, 66 mp, complet dec. cu terasa mare, se preda finisat complet. Zona rezidentiala, ansamblu cu 4 blocuri. Direct dezvoltator, comision 0%. **49.250 €;** ☎0747.121.325/ 0720.679.492 adrian@ansambluri-noi.ro

255. **Berceni,** Luica semidec., et. 2/5, 38 mp, Apartament 2 camere confort 2, curat, g, f, p, t, um, stb, 38 mp, etajul 2/5, bloc reabilitat termic, cadastru, intabulare, merita vazut si cumparat, acceptam credit bancar, **37.000 €;** ☎0720.039.035/ 0761.609.243 columbia.imobiliar@yahoo.com

256. **Berceni,** Luica semidec., et. parter/3, 45 mp, 2019, Berceni- Luica, apartament 2 camere, pret promotional 38.000 euro tva 5% inclus), finisat la cheie, contorizari individuale, centrala termica.Vecinatati - statie RATB la 50 de metri, metrou **38.000 €;** ☎0735.872.987/ 0720.063.459 ianis@sudrezidential.ro

257. **Berceni,** Luica, ideal credit, semidec., et. 3/10, Berceni Luica 5 statii metrou Piata Sudului apartament 2 camere confort 2 foarte frumos curat ej 3/10 cu balcon cadastru intabulare acceptam. credit bancar. **41.500 €;** ☎0720.039.035/ 0761.609.243 columbia.imobiliar@yahoo.com

258. **Berceni,** Metalurgiei dec., et. 2/5, 51 mp, 2019, 2 camere tip studio, suprafata 45,3 mp+ 6 mp balcon, construtie noua, lift silentios, finisat la cheie, centrala termica proprie, utilitati Sect. 4 contorizate separat. Se accepta credit. 0% Comision, **49.900 €;** ☎0721.888.400/ 0733.374.103 ionel@sudrezidential.ro

259. **Berceni,** Metalurgiei semidec., et. 9/9, 1970, Apartament situat pe blvd. Alexandru Obregia nr.37, la 7 min de Piata Cultural, 4 min. de Lidl, 6 min de Grand Arena, etajul 9, renovat total:usi interior, balcon inchis, termopane, instalatii san+ele **48.900 €;** ☎0722.323.657 office@herramba.ro

260. **Berceni,** Metalurgiei, dec., et. 2/10, 64 mp, 2020, apartament 2 camere, etaj 2/10, 2 lifturi, parcare, locuri de joaca pentru copii, spatii verzi, centrala termica **49.900 €;** ☎0765.492.135 dorin.maican@sudrezidential.ro

261. **Berceni,** metrou 3-4 min, direct proprietar, dec., et. 2/3, 50 mp, 2018, 56500 eur, 50 mp util, apartament 2 camere, dec, finisaje de lux, gradinita si scoala, metrou la 7-8 minute, direct de la proprietar, fara agentii. **56.500 €;** ☎0720.002.332/ 0749.122.233

262. **Berceni,** metrou Aparatorii Patriei, semidec., et. parter/4, 35 mp, 2020, vand studio spatios, zona linistita, spatii comerciale la parterul blocului, 10 min de mers pe jos pana la metrou, centrala prin condensati, accesul pe baza de bariera. Comision 0%; **34.000 €;** ☎0726.375.629 cristian.mocanu@zonadesud.ro

263. **Berceni,** metrou Dimitrie Leonida, dec., et. 4/11, 61 mp, 2019, apartament 2 camere dec. spatios, dispune de toate imb., se preda finisat la cheie, pozitionat la 3 minute de statia de metrou Dimitrie Leonida, contorizare individuala, langa metrou **66.000 €;** ☎0730.250.305

264. **Berceni,** metrou Dimitrie Leonida, dec., et. 3/10, 51 mp, 2019, apartament doua camere studio, ansamblu nou, fializare 2019, dec., caramida, contorizat, finisaje la alegere, apropiere statie metrou. Ansamblu prezinta numeroase facilitati. Comision 0. **52.000 €;** ☎0725.985.762 roxana.panculescu@metropolitanresidence.ro

265. **Berceni,** metrou Dimitrie Leonida, dec., et. 10/11, 53 mp, 2020, Berceni, metrou Dimitrie Leonida, apartament dec., pereti caramida, finisaje la alegere. Apartamentul face parte dintr-un ansamblu residential, termen de finalizare 2020, parcare subterana. **57.000 €;** ☎0725.985.762 roxana.panculescu@metropolitanresidence.ro

266. **Berceni,** metrou Dimitrie Leonida, 7 minute, dec., et. 1/5, 49 mp, 2019, proprietar, 7 minute metrou Dimitrie Leonida, 49,12 mp util, finisaje moderne, gresie, faianta, parchet, usi interior, centrala termica, parc copii, parcare subterana, 43.900 euro credit, 39.600 cash **39.600 €;** ☎0734.950.229/ 0734.092.488 dany.barbulescu@yahoo.com

267. **Berceni,** metrou Dimitrie Leonida, fosta IMGB dec., et. 1/5, 52 mp, 2019, Berceni, metrou Dimitrie Leonida (fosta IMGB), apartament 2 camere, dec., etajul 1/5, vedere stradala, finisat complet, lift, ansamblu rezidential, acces privat **49.000 €;** ☎0731.308.398 george@sudrezidential.ro

268. **Berceni,** metrou Dimitrie Leonida, fosta IMGB dec., et. parter/6, 50 mp, 2019, Berceni, metrou Dimitrie Leonida, ap. 2 cam, 50.60 mp, dec., curte propie 45 mp, ansamblu rezidential, finisat complet, contorizat individual, avans 5%, acces rapid metrou **54.900 €;** ☎0731.308.398 george@sudrezidential.ro

269. **Berceni,** metrou Dimitrie Leonida, prima casa, dec., et. 1/3, 55 mp, 2018, ipoteca 2 camere, direct proprietar, fara intermediari, finisaje lux, foarte aproape de metrou (3-4 minute), zona ideala, disponibil, zona civilizata, Mega Image si complexul la strada langa, finisaje alegere. **45.000 €;** ☎0727.121.851/ 0747.121.325

270. **Berceni,** metrou Leonida str. Drumul Fermei, doua camere demisol, dec., et. demisol/4, 35 mp, **35.000 €;** ☎031.630.89.34 contact@alexandrucordea.ro

271. **Berceni,** metrou Leonida, semidec., et. 3/4, 43 mp, 2014, 8 min pana la metrou Dimitrie Leonida, strada Drumul Fermei nr. 99 E, bloc finalizat in anul 2014, achizitie de la proprietar, etaj 3 din 4, se vinde mobilat si utilat, loc de parcare sub geam. **48.000 €;** ☎0733.670.178/ 0726.448.357 laurentiu.butilica@gmail.com

272. **Berceni,** metrou Leonida, dec., et. 1/5, 53 mp, 2020, apartament 2 camere dec.e, in bloc nou, cu finisaje la alegere. Se vinde complet finisat si bransat la utilitati. Se accepta si credite bancare, indiferent de unitatea bancara. 0 comision. **52.900 €;** ☎0785.521.521

273. **Berceni,** metrou Leonida, 2 cam cu gradina 20 mp dec., et. parter/3, 62 mp, 2018, Berceni, metrou Leonida la 10 minute distanta, apartament cu gradina 20 mp, bloc nou, finisaje moderne, centrala termica, parcare, accept credit, predare la cheie. Detalii si vizionari; **48.900 €;** ☎0774.075.901/ 0773.903.372

274. **Berceni,** metrou Leonida, dec. dec., et. 1/3, 53 mp, 2018, Berceni, metrou Leonida la 10 minute distanta, bloc nou, finisaje moderne, apropiere complex La Strada Mall, Mega Image non stop centrala termica, parcare. Predare la cheie, credit bancar sau cash. **48.500 €;** ☎0773.903.372/ 0774.075.901

275. **Berceni,** metrou Leonida, dec.a, credit, dec., et. 1/3, 52 mp, 2018, proprietar apartament 2 camere, langa metrou, finisaje de lux, centrala termica, totul nou, mega image non-stop langa bloc, parcare, usa metalica, gaze, apa, canalizare, gresie, faianta. U.M **47.500 €;** ☎0773.903.372/ 0774.075.901

276. **Berceni,** metrou Leonida, gradina, prima casa dec., et. parter/3, 62 mp, 2018, proprietar apartament 2 camere cu gradina, langa metrou, finisaje de lux, centrala termica, totul nou, Mega Image non-stop langa bloc, parcare, usa metalica. Accept credit sau plata cash, **46.500 €;** ☎0773.903.372/ 0774.075.901

277. **Berceni,** metrou soseaua Berceni, dec., et. 3/10, 58 mp, 2019, apropiere de metrou, face parte dintr-un ansamblu residential situat la numai cateva minute de statia de metrou .Constructie caramida, contorizat, izolata, zona civilizata. Comison 0%, **59.050 €;** ☎0725.985.762 roxana.panculescu@metropolitanresidence.ro

278. **Berceni,** metrou, 2 camere dec.e, Prima Casa dec., et. 3/5, 53 mp, 2020, apartament 2 camere dec.e, luminoase, bucatarie mare, inchisa, balcon generos, in bloc nou, lift, se vinde la cheie, complet finisat cu materiale la alegere. Accept Prima Casa la 51.900 E. **52.900 €;** ☎0762.900.901

279. **Berceni,** metrou, apartament modern, gradina 47 mp semidec., et. parter/5, 51 mp, 2019, apartament 2 camere spatioase, dec. 47 mp gradina proprie imprejmuita, bloc nou, zidarie caramida, polistiren se vinde finisat, la cheie, cu bransamente la utilitatil. Accept si credit ipotecar, **55.955 €;** ☎0762.900.901

280. **Berceni,** metrou, balcon, Prima Casa, dec., et. 5/5, 54 mp, 2020, langa metrou Berceni si cu acces la Dimitrie Leonida, se vine la cheie, cu finisaje la alegere, apartament dec., balcon, bloc nou, lift si utilitati urbane. Se accepta si Prima Casa la 51.900 E. **51.900 €;** ☎0762.900.901

281. **Berceni,** metrou, mutare imediata dec., et. 3/5, 58 mp, 2018, apartament spatios cu 2 camere langa metrou, in bloc nou. Se vinde la cheie, complet finisat cu materiale la alegere si bransamente utilitati urbane. Accept si credit bancar la, **57.900 €;** ☎0762.900.901

282. **Berceni,** metrou, Prima Casa, 2 cam dec.e dec., et. parter/5, 49 mp, 2020, Berceni, langa metrou, in bloc nou, apartament cu 2 camere dec.e, bucatarie inchisa, terasa mare, se vinde la cheie, cu finisaje la alegere, garantie si cu finantare prin Prima Casa. **48.900 €;** ☎0762.900.901/ 0785.521.521

283. **Berceni,** Monaco Towers et. 14/17, 57 mp, 2009, Complex rezidential, 2 balcoane, finisaje lux, p. triplu, gresie, faianta Marazzi, usa metalica, ac, contorizat integral, metrou D. Leonida, proprietar, tva 5% aplicabil, preturi incepand de la **56.000 €;** ☎0762.248.118/ 0753.088.272 info@secure-homes.ro

284. **Berceni,** Nitu Vasile, Aleea Cricovul Sarat dec., et. parter/10, 57 mp, 1975, Vand apartament 2 camere, renovat, partial mobilat, Aleea Cricovul Sarat (Nitu Vasile), dec., parter, suprafata construita 57,02mp, an constructie 1975. **52.499 €;** ☎0758.972.927 adrianantonio2050@gmail.com

285. **Berceni,** Obregia dec., et. 3/10, 50 mp, 1968, 2 camere 3/10 Berceni, str Covasna, dec., centrala proprie, bloc reabilitat, 50 mp, vedere mixta, zona linistita. **63.000 €;** ☎0728.622.425 radu.toma@houseproviders.ro

286. **Berceni,** Obregia, Aleea Terasei, dec., et. 2/4, 51 mp, 1978, cf. 1, fara imb., termopane, usa bloc, curat, zona buna, linistita, toate actele, acc. credit, **54.000 €;** ☎0768.756.617

287. **Berceni,** Piata Resita, semidec., et. 2/4, 37 mp, chiar pe strada Uioara, bloc 4 etaje, reabilitat, complet renovat, instalatii electrice si sanitare schimbate, gresie, faianta, parchet, termopane, usa metalica, liber, toate actele, **46.000 €;** ☎0728.777.132 office@ramax.ro

288. **Berceni,** Piata Sudului, metrou, semidec., et. 8/10, 53 mp, 1974, ap. 2 cam cf 1, gresie, faianta, parchet, termopan, um, mobilat, utilat, numai cash, **45.000 €;** ☎0731.136.698 Carmen_alice82@yahoo.com

289. **Berceni,** Piata Sudului, Nitu Vasile dec., et. 1/10, 38 mp, confort 2 curat, et. 1/10, cu balcon, st 38 mp, liber, cadastru, intabulare, acceptam credit, 10 min metrou, **43.000 €;** ☎0720.039.035/ 0761.609.243 columbia.imobiliar@yahoo.com

290. **Berceni,** piata, apropiere metrou, dec., et. 3/10, 55 mp, 2018, apartament decomnadat, etaj intermediar, apropiere de metrou face parte dintr-un ansamblu rsidential cu finalizare in noiembrie. Finisaje la alegere, contorizare, apropiere scoli, magazine. Comision 0. **55.000 €;** ☎0725.985.762 roxana.panculescu@metropolitanresidence.ro

291. **Berceni,** rate la dezvoltator, oferta limitata dec., et. 2/10, 65 mp, 2019, Birou de vanzari dezvoltator imobiliar, 0 comision. Apartament 2 camere dec., suprafata 59 mp, situat in cel mai mare proiect imobiliar din sectorul 4, The Grand Kristal Residence City. **46.000 €;** ☎0721.827.390/ 0721.827.390 cristi.farcas@sudrezidential.ro

292. **Berceni,** Raul Sadului, dec., et. 8/10, 50 mp, 1970, cf. 1, fara imb., bloc reabilitat termic, liber, termopane, um, acc. credit, **50.500 €;** ☎0768.756.617

293. **Berceni,** semistradal, 10 min. metrou, dec., et. 4/4, 53 mp, 1982, piata, parculet, bloc+zona foarte civilizata, aerisita, blocuri de 4 etaje, ap. curat, fara imbunatatiri, terasa fara probleme, bucatarie spatioasa, ideala investitie, acc credit, fix, exclusivitate, vizionari oricand, seriozitate. **51.500 €;** ☎0764.841.843/ 0740.687.595

294. **Berceni,** sos. Oltenitei, dec., et. 1/5, 58 mp, 2019, apartament 2 camere, situat in bloc nou cu lift, se preda complet finisat, baie echipata, centrala proprie. Comision 0, direct dezvoltator, **49.200 €;** ☎0725.957.933

295. **Berceni,** soseua Oltenitei, piata Sudului, dec., et. 2/5, 45 mp, 2018, apartament cu 2 camere open-space, centrala proprie, sos. Oltenitei in ansamblul rezidential Gama Residence, lift, finisaje calitative, spatii comerciale, Stb, mutare imediata, comision 0% **46.900 €;** ☎0726.375.629 cristian.mocanu@zonadesud.ro

296. **Berceni,** statia de metrou Aparatorii Patriei semidec., et. 2/7, 50 mp, 2018, apartament 2 camere statia de metrou Apartorii Patriei, 50 mp utili, Berceni, sector 4. **48.500 €;** ☎0735.527.098/ 0724.112.489 catalin.angheluta@yahoo.com

297. **Berceni,** statia de metrou Dimitrie Leonida dec., et. 2/7, 50 mp, 2019, disponibil imediat, apartament 2 camere dec., bloc 2019, etajul 2/7, finisaje de cea mai buna calitate, aparat aer conditionat, loc de parcare inclus in pret. Toate actele gata, **45.000 €;** ☎0721.827.390/ 0721.827.390 cristi.farcas@sudrezidential.ro

298. **Berceni,** str Alunis, sos Giurgiului, ap. 2 cam. dec., et. 6/7, 48 mp, 1963, 6/7 dec., Berceni, sos. Giurgiului va oferim pe str Alunis stradal in spatele pietii Progresului un ap 2 cam cf 1 decom in S= 48 mp situat la etj 6/7 intr-un bloc din 1963 curat si cu imbunatatiri **48.900 €;** ☎0733.657.211 danyion67@yahoo.com

299. **Berceni,** strada Straja, centrul comercial Huedin dec., et. 3/4, 50 mp, 1974, confort 1, bloc linistit, se vinde mobilat si utilat, aer conditionat, termopan, foarte spatios, renovat recent, **52.000 €;** ☎0728.997.018 elenavladoianu@yahoo.com

300. **Berceni,** super oferta, 2 camere direct dezvoltator dec., et. 1/11, 52 mp, 2019, Ansamblul rezidential Metropolitan Residence Berceni 94 va pune la dispozitie apartamente complet finisate la alegerea clientului, gresie, faianta, parchet, usi, obiecte sanitare. **57.000 €;** ☎0725.985.767 sandu@metropolitanresidence.ro

301. **Berceni,** Turnu Magurele Carefour Grand Arena) dec., et. 1/3, 55 mp, 2019, apartament 2 camere 55 mp util, dec., Brancoveanu, Luica. **48.900 €;** ☎0721.165.251/ 0722.338.342 anca@sudrezidential.ro

302. **Berceni,** Turnu Magurele, Brancoveanu, dec., et. 4/4, 57 mp, 2019, ocazie apartament cu 2 camere dec., pe str. Postalionului, statie STB la 800 m, finisat la cheie, centrala proprie, obiecte sanitare in baie, etc finalizare luna decembrie 2019, plata cash, comision 0% **46.500 €;** ☎0726.375.629 cristian.mocanu@zonadesud.ro

303. **Berceni,Grand** Arena,sector 4,zona Meridian,Luica dec., et. 1/5, 57 mp, 2019, ap 2 camere, dec., direct de la dezvoltator, fara comision.Apartamentele se predau la cheie, g, f, p, centrala termica. Zona in dezvoltare, acceptam toate modalitatile de plata, prima casa si ipot. **55.000 €;** ☎0747.121.325 adrian@ansambluri-noi.ro

304. **Berceni-** Aparatorii Patriei dec., et. 1/10, 57 mp, 2018, dezvoltator vand apartament 2 camere fatada ventilata. Metropolitan Group iti rasplateste alegerea printr-un card complet de beneficii, servicii si discount-uri! **57.000 €;** ☎0721.805.158/ 0722.297.332 gabriela@metropolitanresidence.ro

305. **Berceni-Metalurgiei,** super oferta, Prima casa dec., et. 2/11, 51 mp, 2019, Aparatament 2 camere open space, living cu bucataria plus dormitor, dec., in ansamblu rezidential Metropolitan Residence Metalurgiei, constr. 2019. Amplasat la 3 min. metrou Dimitrie Leonida. **51.500 €;** ☎0725.985.767 sandu68@metropolitanresidence.ro

306. **Berceni.** dec., et. parter/6, 36 mp, 2018, Acces facil la mijloace de transport, centre comerciale, scoli, gradinite . Exista posibilitatea platii cu credit, in acest sens oferim asistenta gratuita pentru intocmirea dosarului. Comision 0%, **32.500 €;** ☎0735.222.575 cosmin.topai@zonadesud.ro

307. **Berceni.** dec., et. 1/6, 61 mp, 2019, Imobilul este bransat la toate utilitatile iar apartamentul beneficiaza de contorizare separata. Comision 0%, **50.900 €;** ☎0735.222.575 cosmin.topai@zonadesud.ro

308. **Biruintei** Popesti-Leordeni dec., et. 2/7, 58 mp, 2019, apartament 2 camere Dimitrie Leonida 50500 Euro **50.500 €;** ☎0724.280.037 valentin.banes@sudrezidential.ro

309. **Biruintei,** Popesti, dec., et. 2/5, 57 mp, 2020, Apartament 2 camere in bloc nou construit se vinde la oferta! Locuinta dispune de toate utilitatile apa, canalizare, electricitate, gaz si este amplasat la 2 minute de Statia metrou Berceni! **59.500 €;**

310. **Biruintei,** Popesti, dec., et. 2/3, 2020, apartament 2 camere! mega oferta langa metrou Berceni, 0% comision!, direct dezvoltator! **50.500 €;** ☎0725.957.934 marian.gugulus@zonadesud.ro

311. **Bloc** nou, finisaje la alegere, dec., et. 1/6, 51 mp, 2020, 5% avans stradal STB in fata blocului. Centrala termica individuala + calorifere. Fiecare apartament va avea contorizare individuala pentru utilitati; 51 mp, et 1/6. Comision zero. **60.816 €;** ☎0736.380.186/ 0748.631.811 cristina@star-construct.ro

312. **Bragadiru,** semidec., et. parter/4, 80 mp, 2018, apartamentul a fost cumparat prin sistemul de rate la dezvoltator si se poate cesiona cu un avans de 26400 eur, rata de 789 eur/luna inca 4 ani si 9 luni. Apartamentul se cesioneaza nemobilat. **26.400 €;** ☎0744.490.108 ionescu.cristina1@yahoo.com

313. **Bragadiru,** 2 camere la pret de garsoniera, dec., et. 1/3, 48 mp, 2015, va ofer spre vanzare apartament de 2 camere, cu bucataria open space, living, baie, dormitor si 2 balcoane, 48 mp suprafata utila, 55 mp supr. totala, locatie excelenta, Leroy Merlin Bragadiru, mutare imediata **36.000 €;** ☎0730.668.987 office@bragadiruresidenceexclusiv.ro

314. **Bragadiru,** Celofibrei, v-a-v de Rostar, dec., et. 5/5, 2013, Bragadiru, la limita cu Bucurestiului, reper str. Celofibrei v-a-v de ROSTAR. Ap. 2 camere, 2 balcoane, 66 mp, c-tie 2013, renovat modern, mobilat/utilat complet. Disponibil imediat. Se accepta credit. **39.900 €;** ☎0762.640.131/ 0727.965.050

315. **Bragadiru,** stradal, mutare imediata, 2 camere, dec., et. 1/4, 47 mp, 2018, va propun spre vanzare apartament spatios, cu finisaje moderne, 2 camere+balcon si loc de parcare inclus,intr-un bloc P+4E, stradal, Leroy Merlin, Bragadiru. Ultimele 2 apartamente. **40.000 €;** ☎0730.668.987 office@bragadiruresidenceexclusiv.ro

316. **Brancoveanu** semidec., et. parter/8, 72 mp, 2009, Eroii Revolutiei, Brancoveanu, Oraselul Copiilor, acces metrou, acces parcare subterana, balcon, spatios, renovat, bucatarie mobilata si utilata, dressinguri, negociabil. **86.500 €;** ☎0722.732.975 axadomenii@yahoo.com

317. **Brancoveanu** - Turnu Magurele - Selgros semidec., et. 2/3, 45 mp, 2019, apartament 2 camere tip studio Brancoveanu - Turnu Magurele - Selgros. **53.000 €;** ☎0787.525.583 ionut@tophome.ro

318. **Brancoveanu** Berceni, dec., et. demisol/5, 48 mp, 2017, apartament cu 2 camere gata de mutat, situat in ansamblu rezidential de lux, zona Brancoveanu-Turnu Magurele. Apartamentul este mobilat fara electrocasnice. Constructie si finisaje lux. Poze reale loc; **46.500 €;** ☎0737.000.035 bogdan.gheorghiu@zonadesud.ro

319. **Brancoveanu,** dec., et. 1/4, 51 mp, 2018, apartament Brancoveanu stradal confort 1 dec., etaj 1/4, 51 mp, mobilat, utilat complet, **61.500 €;** ☎0732.592.007 georgedann74@yahoo.com

320. **Brancoveanu,** 2 camere, comision 0 finisaje lux semidec., et. 5, 44 mp, **51.900 €;** ☎0762.861.186 marius.smartrezidential@gmail.com

321. **Brancoveanu,** Alunisului, 2 camere dec.e etaj 1, pret 85000 euro, dec., et. 1/3, 55 mp, **85.000 €;** ☎0762.861.186 marius.smartrezidential@gmail.com

322. **brancoveanu,** apartament 2 camere mobilat si utilat semidec., et. 3/3, 44 mp, 2014, d+p+3+pod. Apartamentul se vinde mobilat si utilat. Blocul este construitin 2014 din cadre de beton, caramida. Apartamentul este situat la etajul 3/3, deasupra avand placa de beton si pod. **56.000 €;** ☎0787.525.649 liviuhantar@tophome.ro

323. **Brancoveanu,** apartament 2 camere, mobilat, utilat semidec., et. 3/3, 44 mp, 2014, zona Brancoveanu, apartament 2 camere mobilat si utilat, bloc 2014, cadre de beton si caramida. Dotari: gresie, faianta, usi, obiecte sanitare, aer conditionat, calorifere otel, centrala proprie (gaz). **56.000 €;** ☎0787.525.649 liviuhantar@tophome.ro

324. **Brancoveanu,** Bucuresti, sector 4, dec., et. 1/3, 54 mp, 2019, apartament 2 camere, dec., Brancoveanu, **55.000 €;** ☎0730.888.280 anamaria.mihailescu@zonadesud.ro

325. **Brancoveanu,** Bucuresti, sector 4, dec., et. 1/5, 57 mp, 2019, apartament 2 camere, zona Brancoveanu, Bucuresti **55.000 €;** ☎0730.888.280 anamaria.mihailescu@zonadesud.ro

326. **Brancoveanu,** Bucuresti, sector 4, dec., et. 1/5, 47 mp, 2019, de vanzare, apartament 2 camere, Brancoveanu, Bucuresti. **51.200 €;** ☎0730.888.280 anamaria.mihailescu@zonadesud.ro

327. **Brancoveanu,** finalizat, 2 cam, stradal, dec., et. 1/3, 43 mp, 2018, pretabil birou, apartament 2cam, dec., stradal, vedere stradala, pretabil birou (notariat, traduceri, it etc), finisaje de lux, finalizat, vanzare imediata, fara intermediari, achizitie direct de la proprietar. **53.500 €;** ☎0747.121.325/ 0749.122.233

328. **Brancoveanu,** Grand Arena dec., et. 2/8, 56 mp, 2019, Luica, Brancoveanu, sector 4, apartament dec., disponibil intr-un imobil nou. Este construit din cadre de beton si compartimentat cu caramida Porotherm, finisat complet, loc de parcare, **51.500 €;** ☎0722.664.430 cristian@sudrezidential.ro

329. **Brancoveanu,** Grand Arena, dec., et. 4/4, 59 mp, 2019, apartament 2 camere, cu o suprafata utila de 58.24 mp. Apartamentul este situat foarte aproape de Grand Arena Berceni **49.760 €;** ☎0737.500.376 bogdan.miu@zonadesud.ro

330. **Brancoveanu,** Lamotesti, semidec., et. 5/10, 39 mp, 1973, 2 camere, confort 2, semidec., etaj 5/10, cu imbunatatiri **37.500 €;** ☎0773.910.634

331. **Brancoveanu,** Lamotesti, dec., et. 6/10, 38 mp, 1973, apartament confort 2, dec., situat la etajul 6/10, liber, necesita amenajat, termopan doar la balcon, suprafata de 38 mp, cadastru si intabulare, apartament de mijloc, vedere fata **40.900 €;** ☎0731.144.157/ 021.231.23.18

332. **Brancoveanu,** Nitu Vasile, dec., 55 mp, 1977, bloc de 4 nivele, confort 1, 1 balcon, termopane, parchet, gresie, faianta, centrala termica proprie, foarte curat, apropiere de metrou Brancoveanu, se accepta credit, zona buna. **53.500 €;** ☎0738.669.814

333. **Brancoveanu,** Turnu Magurele dec., et. 1/4, 57 mp, 2020, Apartamentul cu 2 cam se afla la doar 5 min de centrele comerciale, RATB, Grand Arena. Se preda cu G, F ,P, T, UM, CT. Finisaje la alegere. Reducere la plata cash intre 5%-10%. **63.200 €;** ☎0737.500.384 zina.epure@zonadesud.ro

334. **Brancoveanu,** Turnu Magurele, semidec., et. 1/4, 44 mp, 2018, ap. 2 camere, finisaje Premium, ansamblu rezidential de Lux, amplasat foarte b

Imobiliare vânzări 2 CAMERE

395. **Colentina** Rau, Mr. Bacila, Mega Image Fundeni parc dec., et. parter/8, 60 mp, 1986, Restaurant Margineni, semi-stradal, p/8, cf. 1 sporit, dec, 60 mp, utili, renovat 2016, g, f, p, t, usa metalica, aer conditionat, bucatarie mare, patrata (12 mp), cadastru si intabulare, zona linistita,accept credit, neg. **59.500 €;** ☎0770.956.572

396. **Colentina** stradal Rau Bacila, vav Mc. Donald's, dec., et. 7/10, 47 mp, 1976, aproape Parc Plumbuita, cf. 2 sporit, reabilitat termic, orientare est, vedere deschisa, hol locuibil, imb, termopan, cadastru, intabulare. **47.000 €;** ☎021.380.28.14/ 0737.435.628

397. **Colentina,** dec., et. 1/9, 54 mp, 1978, Doamna Ghica, rond, BCR, cf. 1, dec., 1/9, balcon, 54 mp, curat, termopan, um, liber, aproape mijloace transport, trolebuz 66, tramvai 21, centre comerciale, parc, fara risc seismic, intabulat, disc., **60.000 €;** ☎0761.749.316/ 0722.824.757

398. **Colentina,** dec., et. 7/8, 54 mp, 1985, Rau, c-tie 1985, cf. 1, dec., 7/8, balcon in termopan, 54 mp, bloc reabilitat termic, scara curata, zona civilizata, aproape scoala si gradinita, mijloace de transport aproape, cad., intabulare disc., **52.000 €;** ☎0761.749.316/ 0722.824.757

399. **Colentina,** Doamna Ghica, dec., et. 10/10, 55 mp, 1965, proprietar vand apartament renovat recent, bucatarie mobilata si utilata nou, aer conditionat, bloc reabilitat termic fara risc seismic, vedere pe spate la liniste **57.000 €;** ☎0723.394.063

400. **Colentina,** Doamna Ghica, McDonald's, Maior Bacila dec., et. 3/4, 60 mp, 1986, dec., renovat recent, gresie, faianta, parchet, termopan, usa metalica, aer conditionat, centrala termica proprie, instalatii sanitare si electrice schimbate, reabilitat termic, liber, cad. + intabulare, acc. credit **63.000 €;** ☎0787.882.999

401. **Colentina,** Fundeni, Dobroesti, dec., et. 5/5, 60 mp, 2020, apartamentele de vis din Regnum Residence&Spa abia asteapta sa isi cunoasca noii proprietari in 2020.Intra pe https://www.regnumresidence.ro/ si afla mai multe despre cel mai frumos proiect imobiliar. **59.529 €;** ☎0759.400.100 contact@regnumresidence.ro

402. **Colentina,** Pantelimon, dec., et. 4/16, 72 mp, 2009, apartament mobilat lux si utilat, spatii depozitare mari, aproape de Mega Mall si Veranda Mall, piata Delfinului si Obor, Mega Image la parterul blocului si Lidl aproape, pretul zonei este de 1095 euro/mp **88.000 €;** ☎0767.100.161

403. **Colentina,** parc Plumbuita, Rau, Mc Donalds, Bacila dec., et. 3/4, 60 mp, 1986, in planul 2, Linia Ratb 282, aproape de Sos. Colentina, bloc 1986, reabilitat termic recent, stradal, orientare sud, centrala proprie, dec, 60 mp, g, f, p, um, renovat total, posibilitate de parcare, liber. **62.900 €;** ☎0722.614.867/ 021.688.08.67

404. **Colentina,** Rau Bacila vav Mc.Donald's dec., et. 7/8, 1986, aproape Parc, Lac Plumbuita, 20 min metrou Obor cf,1, reabilitat termic, pe mijloc,2 lifturi,bucatarie mare patrata, curat g,f, termopan, um, cadastru, intabulare, **59.900 €;** ☎021.380.28.14/ 0737.435.628

405. **Colentina,** Rau, dec., et. 4/4, 55 mp, 1986, apartament confort 1, dec. situat la etajul 4/4, terasa refacuta 2018, bloc constructie 1986, suprafata de 62 mp, gresie, faianta, parchet, termopan, cadastru si intabulare, liber **53.900 €;** ☎0731.144.151/ 021.231.23.18

406. **Colentina,** Tei, Plumbuita dec., et. 10/10, 40 mp, 1976, vand apartament 2 camere, 15 min metrou Obor, bloc reabilitat termic, scara curata, camere de supraveghere, contorizare individuala, gaze, c?ldur?, apa, se poate elibera imediat. Optiuni interior: aer condi?ionat, parchet, gresie, mobilat par?ial, bucatarie mobilata. **48.000 €;** ☎+40787408761 ionela.stefan1983@yahoo.com

407. **Colentina,** Teiul Doamnei, adiacent semidec., et. 4/10, 41 mp, 1976, langa parc si Facultatea de Constructii semidec.,etaj 4/10, bloc reabilitat, 2 lifturi, apartament foarte frumos, imbunatatiri multiple, baia si bucataria mobilate. Toate actele. Liber **49.999 €;** ☎0757.400.300 neagut65@gmail.com

408. **Comision** 0%, ap. 2 camere etajul 1, langa metrou lancului semidec., et. 1/8, 45.13 mp, **56.300 €;** ☎0759.018.615 traian.coroi@imobiliare-acasa.ro

409. **Complex** Rezidential AmbasadOr Home Otopeni dec., et. parter/4, 62 mp, 2018, www.ambasador-home.ro - direct dezvoltator. Ap finalizat, predareimediata, parter inalt, balcon, incalzire pardoseala, videointerfon, paza, spatii verzi. **59.500 €;** ☎0734.442.219 anca.serban@ambasador-home.ro

410. **Complex** Salaj, semidec., 40 mp, 1978, ap. 2 cam. cf. 2 semidec., gresie, faianta, parchet, termopan, um toate actele accept credit **32.000 €;** ☎0731.136.698 Carmen_alice82@yahoo.com

411. **Confort** City dec., et. 9/10, 66 mp, 2010, apartament cf 1 dec., situat la etajul 10/11, imobil constructie 2010, renovat, centrala proprie, contorizare individuala., liber, cadastru. Suprafata utila 60,60 mp si terasa 6 mp **40.600 €;** ☎0724.226.342/ 021.312.59.99 cristian@k-imobiliare.ro

412. **Corbeanca,** 50 mp, 2012, 2 camere mobilat, utilat loc de parcare langa Penny Corbeanca, **43.000 €;** ☎0756.711.725 patrascuromulus@yahoo.com

413. **Cotroceni** dec., et. 3/4, 51 mp, 1965, Ap. 2 camere situat in cartierul Cotroceni (zona Academia Militara, Facultatea de Medicina) Stirbei Voda,Panduri, bucatarie spatioasa, spatiu depozitare, imobil fara risc seismic ☎0732.009.333

414. **Cotroceni,** Marriott dec., et. 1/3, 115 mp, 2007, vanzare apartament de lux in vila, constructie 2007, zona exclusivista, Cotroceni partea de sus, aproape de parcul Romniceanu si hotel Marriott, apartamentul beneficiaza de loc de parcare la subsol **275.000 €;** ☎0728.330.208 tentantimobiliare@yahoo.com

415. **Crangasi,** dec., et. parter/10, 65 mp, 1996, design inedit minimalist, un stil de viata american unde se poate imbina armonios utilul cu placutul, spatiul poate fi usor utilizat in scopul locuirii si petrecerii timpului liber. Pret fara TVA **78.500 €;** ☎0736.380.181/ 0799.929.024 natalin.p@star-construct.ro

416. **Crangasi,** dec., 52 mp, 1983, etaj 4, imbunatatiri, CT, termopan, disc. **70.000 €;** ☎0724.053.351

417. **Crangasi,** duplex, mutare imediata, interior modern dec., et. parter/10, 65 mp, 2018, apartament tip duplex situat in apropiere de metrou Crangasi, finisat modern cu ajutorul unui designer de interior. Apartamentul se preda cu mobilier de bucatarie. Reprezentant dezvoltator. **80.300 €;** ☎0736.380.187/ 0725.597.221 constantin.s@star-construct.ro

418. **Crangasi,** Giulesti semidec., et. 3/7, Crangasi, Giulesti, ap. 2 cam., et 3, 55 mp, ac, renovat, balcon inchis 7 m cu termopan anul acesta, blocul intra in reabilitare in toamna, se vinde mobilat, stradal, scoala, liceu, gradinita, acte zi, **50.900 €;** ☎0787.763.997

419. **Crangasi,** metrou si parc 6 min, duplex deosebit, dec., et. parter/10, 66 mp, 1993, direct de la dezvoltator. Comision 0. Duplex modern cu o suprafata de 65 mp utili, amplasat excelent intr-o zona ce dispune de metrou, parc si piata. Finisaje premium, centrala termica, usa metalica. **82.125 €;** ☎0736.380.183/ 0725.597.221

420. **Crangasi,** ocazie, 2 camere, metrou, dec., et. 1/4, 39 mp, 1980, 2 cam, dec., 39 mp, p+4, bloc 1980, reabilitat in 2019, renovat in totalitate, p, g, f, t, metrou Crangasi, tramvai 41, zona verde, mijloace de transport in comun, piata, scoli, gradinite, Auchan, Lidl **47.000 €;** ☎0770.710.991

421. **Crinului,** Militari dec., et. 3/3, 53 mp, 2019, apartamente 2 camere Crinului 46j, et 3, dec., finisaje moderne, toate utilitatile, zona linistita, ideal investitie, randament bun la inchiriere ratb, la intraree in cartier. **42.900 €;** ☎0720.950.329/ 0768.144.003 militariwest@gmail.com

422. **Crizantemelor,** Antiaeriana, sector 5, et. 3/4, centrala gaze, aer conditionat, liber, acte la zi, plata cash, **24.000 €;** ☎0763.378.077/ 0764.522.941

423. **Crizantemelor,** sector 5, et. 3/4, 2 camere cf. 3, cu imbunatatiri, centrala, **24.000 €;** ☎0765.589.970

424. **Dacia** Eminescu apartament 2 camere in pod-mansarda dec., et. 5/5, 2010, suprafata 85 mp, etaj 5/5, bloc 2010, suprafata utila 55mp, necesita compartimentare si finisare completa, posibilitate garaj, pret 59.000 euro fara prima casa, **59.000 €;** ☎0728.129.109

425. **Dacia,** Eminescu apartament 2 camere, bloc 2010 dec., et. 1/6, 80 mp, 2010, dec., suprafata utila 80 mp, etaj 1/6, finisat, centrala termica proprie, pret 112.000 euro, fara Prima Casa, **112.000 €;** ☎0728.129.109 abconsultimob@gmail.com

426. **Dacia,** Mihai Eminescu dec., et. demisol/1, 50 mp, 1970, **42.000 €;** ☎0721.115.770 diana.dragomir@activimob.ro

427. **Damaroaia** Poligrafiei Jiului Piata Presei, 2 Cam Bloc 2013 Comision 0% semidec., et. 3/3, 58.00 mp, **84.500 €;** ☎0730.928.310 vlad@vladtrimbitasu.ro

428. **Decebal** semidec., et. 4/4, 65 mp, 1990, Decebal, apartament 2 camere, etaj 4/4, semidec., suprafata 65 mp, 1 balcon, bloc 1990, cadastru, intabulare, liber. **73.000 €;** ☎0722.359.898 office@interpartes.ro

429. **Decebal** semidec., et. 4/4, 63 mp, 1990, etajul 4/4 intr-un bloc construit in anul 1990, semidec., cu o suprafata de 63 mp.,confort 1,usa metalica (intrare), aer conditionat, gresie, faianta, electrocasnice. **73.000 €;** ☎0745.502.099 adipiciu@gmail.com

430. **Decebal** stradal, vedere spate, Muncii, dec., et. 4/7, 70 mp, 1993, apartament de 2 camere dec., renovat recent. Apartamentul se vinde mobilat si utilat. Dispune si de o boxa de 15 mp **125.000 €;** ☎0769.651.162

431. **Decebal,** Aurel Botea, particular, dec., et. 1/4, 56 mp, 1986, vand ap. 2 camere, utilitati separate, **89.500 €;** ☎0722.617.216

432. **Decebal,** bloc finalizat, metrou Muncii, dec., et. 1/4, 2019, finalizat, Decebal, acte gata. Bransat la utilitati, contorizat individual, predare la cheie. Dezvoltator, **101.500 €;** ☎0736.380.182/ 0725.597.221

433. **Decebal,** Calarasilor, finalizat, dec., et. 1/5, 57 mp, 2017, Cu lift - comision 0, constructie noua, dezvoltator, bucatarie inchisa, bloc din caramida, centrala proprie, finisaje de calitate superioara, locuri de parcare. Program L-D. Acte finalizate. Predare imediata. **97.000 €;** ☎0722.248.933 viorel.iosifescu@gmail.com

434. **Decebal,** finalizat, acte gata, mutare imediata dec., et. 1/4, 57 mp, 2019, Decebal, bloc nou, finalizare rapida. Se vinde complet finisat, bransat la toate utilitatile si contorizat individual. Compartimentare caramida, bucatarie inchisa. Parcare subterana si supraterana. **97.000 €;** ☎0736.380.182/ 0725.597.221

435. **Decebal,** Unirii, dec., et. 1/3, 54 mp, 2019, ap. in bloc 2019 apartamentede 2 camere, ds+p+3r, structura beton armat si caramida, lift, dec.e tamplarie pvc rehau, bai cu geam, obiecte sanitare suspendate. **87.000 €;** ☎0728.893.552

436. **Decebal-Strada** Dristorului Nr.3-2 camere semidec., et. 4/4, 63 mp, 1991, apartament 2 camere de vanzare pe Strada Dristorului Nr. 3, acces stradal si vedere mixta, 63 mp, 1 balcon inchis, orientat pe EST si VEST, etajul 4/4 bloc din 1991 din betonwww.realkom.ro **73.000 €;** ☎0723.620.112 cristi.stanciu@realkom.ro

437. **Delta** Vacaresti, 5% avans, stradal dec., et. 1/6, 44 mp, 2020, STB in fata blocului. Centrala termica individuala + calorifere ferestre din PVC, geam tripan cu sase camere, obiecte sanitare de cea mai buna calitate. Fiecare apartament va avea contorizare individuala et 1/6. **53.196 €;** ☎0736.380.186/ 0748.631.811 cristina@star-construct.ro

438. **Delta** Vacaresti, stradal, dec., et. 2/5, 46 mp, 2020, apartament situat pe etaj intermediar, intr-un imobil situat stradal pe strada Vitan-Barzesti. Apartamentul are o suprafata totala utila de 46 mp. Fara comision. **55.140 €;** ☎0736.380.187/ 0725.597.221 constantin.s@star-construct.ro

439. **Delta** Vacaresti, stradal, dezvoltator, dec., et. parter/5, 38 mp, 2019, va propun spre vanzare un apartament cu 2 camere, situat stradal pe Vitan Barzesti. Avansul minim e de 5% si se accepta orice tip de credit bancar. Dezvoltator, comision 0. **44.940 €;** ☎0736.380.184/ 0725.597.221 claudiu.p@star-construct.ro

440. **Dezvoltator,** 2 camere, 60 mp, P+4R, bloc exclusivist 2019, degivrare balcon, Drumul Taberei, dec., et. 3/4, 60 mp, 2019, **59.629 €;** ☎0721.250.142 office@premiumadvisors.ro

441. **Diham,** Basarabia, Nicolae Grigorescu, stradal, semidec., 55 mp, 1970, cf. 1, semidec., termopan, centrala termica, liber, curat, toate actele, acc credit, vecinatati Chisinau, National Arena, Potcoava, Costin Georgian, Morarilor, Delfinului, Constantin Brancusi **53.000 €;** ☎0787.602.251

442. **Dimitrie** Leonida dec., et. 2/3, 64 mp, 2019, Apartament 2 camere dec. mutare rapida. Arhitectura deosebita. Bransat la toate utilitatile. Finisaje premium incluse. Regim mic de inaltime, Zona linistita. Direct dezvoltator. Comision 0%. **63.500 €;** ☎0722.204.951 bogdan.tomegea@zonadesud.ro

443. **Dimitrie** Leonida metrou dec., et. parter/5, 49 mp, 2019, apartament ieftin, parter inalt, curte de 35 mp, IMGB. **47.900 €;** ☎0721.165.251/ 0722.338.342 anca@sudrezidential.ro

444. **Dimitrie** Leonida metrou, diverse ap. cu gradina dec., et. parter/5, 62 mp, 2019, Diverse tip-uri de apartamente cu gradina. Ansambluri rezidentiale situate in zona metrou Dimitrie Leonida. Curte proprie 20 - 100 mp. Multiple facilitati zonale. Dezvoltator. Comision 0. TVA 5 % inclus. **54.900 €;** ☎0720.679.492/ 0747.121.325

445. **Dimitrie** Leonida, dec., et. 1/4, 51 mp, 2019, apartament 2 camere dec. bloc nou, metrou Dimitrie Leonida. Finisaje la alegere incluse, centrala termica si calorifere. Orice modalitate de plata. Comision 0. Direct dezvoltator. **50.500 €;** ☎0722.204.951 bogdan.tomegea@zonadesud.ro

446. **Dimitrie** Leonida, ap. 2 cam cu gradina, bloc nou dec., et. parter/6, 55 mp, 2020, apartament 2 camere dec., curte 47 mp, bloc nou, centrala proprie, usi pinum, gaze, canalizare, termopan, aproape metrou, scoli, gradinite si centre comerciale, direct dezvoltator. **54.900 €;** ☎0727.121.851

447. **Dimitrie** Leonida, apartament 2 camere, metrou dec., et. 3/7, 60 mp, 2019, vand apartament 2 camere, dec., suprafata utila 60 mp, etajul 3, finisaje incluse: gresie, faianta, parchet, usi de interior, obiecte sanitare in baie, centrala termica de apartament. **51.500 €;** ☎0733.373.483 craciun_ioana90@yahoo.com

448. **Dimitrie** Leonida, aproape de metrou dec., et. 4/4, 45 mp, 2019, apartament 2 camere, aproape de metrou, la 3 minute **45.500 €;** ☎0730.888.280 anamaria.mihailescu@zonadesud.ro

449. **Dimitrie** Leonida, aproape de metrou dec., et. 2/5, 59 mp, 2019, Apartament 2 camere, finalizat aproape de Dimitrie Leonida **54.900 €;** ☎0730.888.285 anamaria.mihailescu@zonadesud.ro

450. **Dimitrie** Leonida, aproape de metrou, dec., et. parter/5, 92 mp, 2019, apartament 2 camere, cu gradina, aproape de metrou, **57.500 €;** ☎0730.888.285 anamaria.mihailescu@zonadesud.ro

451. **Dimitrie** Leonida, aproape de metrou, dec., et. 1/5, 47 mp, 2019, apartament 2 camere, promotie, dec. langa metrou. **42.150 €;** ☎0730.888.285 anamaria.mihailescu@zonadesud.ro

452. **Dimitrie** Leonida, Drumul Fermei, Penny dec., et. parter/7, 60 mp, 2019, Apartament cu 2 camere, dec., 60 mp utili, la etajul 1/7, cu balcon, situat in zona metroului Dimitrie Leonida, la 10 minute, Drumul Fermei, strada asfaltata, se accepta orice fel de credit. **51.500 €;** ☎0765.492.135 dorin.maican@sudrezidential.ro

453. **Dimitrie** Leonida, Drumul Fermei, Penny dec., et. 1/6, 50 mp, 2019, apartament cu 2 camere, dec., etaj 1, centrala termica, metrou **45.000 €;** ☎0765.492.135 dorin.maican@sudrezidential.ro

454. **Dimitrie** Leonida, metrou dec., et. 2/7, 61 mp, 2019, Apartament 2 camere in ansamblu rezidential bloc nou, etaj 2 din 7, ferestre mari, modern, suprafata utila 61 mp. Finisaje de calitate superioara. Se poate viziona! Credit Prima Casa **50.500 €;** ☎0720.063.459/ 0726.178.089 radu.diaconu@sudrezidential.ro

455. **Dimitrie** Leonida, metrou 10 min dec., et. 1/5, 2019, 2 camere dec., intr-un ansamblu nou in constructie, zona Berceni, la cateva minute de mers pe jos fata de statia de metrou Dimitrie Leonida (maxim 10 minute). **51.500 €;** ☎0787.525.591

456. **Dimitrie** Leonida, Metrou Berceni M2 dec., et. 3/5, 50 mp, Ocazie! Ultimul apartament 2 camere, et intermediar, bloc nou, finalizare rapida, finisaje de calitate, centrala proprie, 7 min metrou, Se accepta plata prin credit Prima Casa. Dezvoltator. **46.455 €;** ☎0732.581.538 Andrei.smartrezidential@gmail.com

457. **Doamna** Ghica dec., et. 3/4, 60 mp, 1986, 2 camere cf. 1 sporit renovat, 1986, 60 mp, etaj 3, 2 balcoane, gresie, faianta, parchet, termopane, ac, baie cu geam, loc de parcare, bucatarie patrata de 9 mp, zona verde, suprafata de 3 camere. **65.990 €;** ☎0749.131.838

458. **Doamna** Ghica, Baicului, Popa Nicolae vav Lidl dec., et. 1/4, 60 mp, 1987, 2 minute Parcul Lunca Florilor, aproape, Scoala nr.145, Planorama, 7 min., Sos. Colentina, bloc reabilitat termic, pe mijloc, orientare est, imb, termopan posibilitati parcare, intab, **59.000 €;** ☎021.380.28.14/ 0737.435.628

459. **Doamna** Ghica, Colentina rond, dec., et. 9/10, 52 mp, 1977, etaj 9/10, mobilat si utilat modern, finisaje de calitate, toate instalatiile schimbate, mutare rapida, zona linistita, 3 min parc, acte la zi, cash/credit, vecinatati:?Pipera, 1ei, Obor, Fundeni. **74.000 €;** ☎0758.074.444/ 021.210.76.00 valigeorgescu88@gmail.com

460. **Doamna** Ghica, Cremenita, semidec., et. 4/4, 2017, apartament la cheie, disponibil imediat, finisat, centrala termica proprie, situat la mansarda unui imobil mixt, dublu izolat, dotat cu curte amenajata cu parcari la cca. 5 min. de transport in comun. **48.000 €;** ☎0730.166.666 cremenita5@gmail.com

461. **Doamna** Ghica, Cremenita, dec., et. 4/4, 54 mp, 2018, apartament la cheie, spatios, cu dressing situat intr-un imobil mixt, nou construit dotat cu lift, curte amenajata cu parcari, la cca.2 min. de statia Cremenita, Piata Colentina, Parcul Plumbuita. **73.200 €;** ☎0730.166.666 cremenita5@gmail.com

462. **Doamna** Ghica, Cremenita, semidec., et. parter/4, 46 mp, 2018, apartament modern, finisaje de calitate superioara, imobil nou, dubla izolatie, imobil mixt dotat cu curte amenajata cu parcari, la 2 min. De mijloacele de transport in comun. **59.800 €;** ☎0730.166.666 cremenita5@gmail.com

463. **Doamna** Ghica, Terasa, dec., et. 7/8, 63 mp, 1990, apartament confort 1, dec. situat la etajul 7/8, are o suprafata de 63 mp. Bloc 1990, renovat, cadastru si intabulare, liber. **66.500 €;** ☎0731.144.151/ 021.231.23.18

464. **Doamna** Ghica-Cremenita, et. 4/4, 2017, apartament 40 mp, disponibil imediat, finisaje de calitate superioara, imobil nou, curte comuna amenajata cu parcari, la cca.5 min. de mijloacele de transport in comun, piata, parc, **48.000 €;** ☎0730.166.666 cremenita5@gmail.com

465. **Dobroesti** dec., et. parter/4, 61 mp, 2018, vanzare aparament 2 camere, Dobroesti, loc de parcare inclus, locuri de parcare pentru vizitatori, mobilat. **57.000 €;** ☎0760.498.338 cristian_isp@yahoo.com

466. **Domenii** dec., et. parter/4, 41 mp, 1968, Domenii, ofer spre vanzare apartament compus din doua camere, situat la Parterul unui bloc cu 4 nivele. Apartamentul dispune de vedere dubla, atat la strada cat si in spatele blocului. **85.000 €;** ☎0731.602.907/ 0755.680.215 ionut.imobiliare2011@gmail.com

467. **Dorobanti** dec., et. 7/10, 40 mp, 1975, 2 camere Dorobanti Amman, renovat recent, 40 mp, dec., gresie, faianta, parchet, termopane, 7 minute de mers de metrou Stefan cel Mare, 9 minute de Piata Dorobanti, liber **72.000 €;** ☎0749.131.838

468. **Dorobanti** semidec., et. 8/10, 50 mp, 1970, apartament luminos, ideal pentru o tanara familie ce doreste sa locuiasca in apropierea parcurilor, scolilor si sa nu piarda timp in trafic. Metrou la 5 minute **83.000 €;** ☎0722.350.066

469. **Dorobanti,** metrou, bloc Perla semidec., et. 10/12, 50 mp, vand urgent apartament 2 camere situate in blocul perla, 2 balcoane, aerisire naturala la baie, pret negociabil, scara impecabila cu vecini deosebiti, blocul este reabilitat, 3 lifturi, negociabil. **66.000 €;** ☎0753.014.509

470. **Dorobanti,** Polona dec., et. 1/2, 46 mp, Dorobanti - Str. Polona, ofer spre vanzare apartament compus din 2 camere, dec., avand o suprafata utila de 46 mp. **68.000 €;** ☎0731.602.907/ 0755.680.215 ionut.imobiliare2011@gmail.com

471. **Dorobanti,** Televiziune, an 1991, etaj 2, 65 mp semidec., et. 2/4, 1991, **170.000 €;** ☎0731.301.900 cristian.grigore@reian.ro

472. **Doua** camere 5% avans stradal dec., et. 1/6, 51 mp, 2020, STB in fata blocului. Centrala termica individuala + calorifere ferestre din PVC, geam tripan cu sase camere, obiecte sanitare de cea mai buna calitate. Fiecare apartament va avea contorizare individuala **57.920 €;** ☎0736.380.186/ 0748.631.811 cristina@star-construct.ro

473. **Doua** camere Basarabia semidec., et. 5/6, 54 mp, **65.300 €;** ☎0770.357.727 contact@mihaimanica.ro

474. **Doua** camere bloc nou, mutare rapida dec., et. 1/3, 51 mp, 2019, apartamentul se preda complet finisat si dotat cu: tamplarie PVC Gealan 5 camere, centrala termica 24 kW, faianta si gresie din import, parchet de 8 mm, obiecte sanitare in baie. 0% comision **55.000 €;** ☎0731.510.845 mihnea.postelnicu@zonadesud.ro

475. **Doua** camere Brancoveanu, direct dezvoltator, dec., et. 1/3, 55 mp, **59.900 €;** ☎0762.861.186 marius.smartrezidential@gmail.com

476. **Doua** camere Brancoveanu, finisaje lux, acte gata birou dezvoltator dec., et. 4/4, 58 mp, **67.800 €;** ☎0762.861.186 marius.smartrezidential@gmail.com

477. **Doua** camere Crangasi dec., et. 1, 58 mp, 1987, **71.500 €;** ☎0761.808.248 florin.landestate@gmail.com

478. **Doua** camere dec. superb, acte gata et. 2/3, 2018, Apartamentul se preda complet finisat si dotat cu: tamplarie PVC Gealan 5 camere, centrala termica 24 kW, faianta si gresie din import, parchet de 8mm., obiecte sanitare in baie0%Comision **67.000 €;** ☎0731.510.845 mihnea.postelnicu@zonadesud.ro

479. **Doua** camere dec., curte engleza + loc de parcare dec., et. demisol/3, 58 mp, **60.000 €;** ☎0722.382.832 contact@erikachica.ro

480. **Doua** camere dec., metrou, oferta dec., et. 1/3, 55 mp, 2018, Puteti sa interveniti asupra modului in care se finiseaza locuinta dumneavoastra si sa o personalizati dupa propriul gust avand la dispozitie o gama variata de modele si culori. 0% comision. Direct Dezvoltator **50.000 €;** ☎0731.510.845 mihnea.postelnicu@zonadesud.ro

481. **Doua** camere dec.e Berceni, prima casa dec., et. 3/3, 51 mp, **55.000 €;** ☎0786.207.692 costin.smartrezidential@gmail.com

482. **Doua** camere diverse zone dec., et. 3/10, 60 mp, 2019, dezvoltator, comision 0, TVA inclus, finisaje la alegerea clientului incluse in pret, diversitate (zona, nr camere, etaje). M. Cristina **61.000 €;** ☎0725.985.760 cristina.matei@metropolitanresidence.ro

483. **Doua** camere etaj 1, Mihai Bravu metrou, 62 mp pret 83000 euro dec., et. 1/3, 62 mp, **83.000 €;** ☎0762.861.186 marius.smartrezidential@gmail.com

484. **Doua** camere Parc AL. I . Cuza, semidec., et. 9/10, 47 mp, **62.000 €;** ☎0770.357.727 contact@mihaimanica.ro

485. **Doua** camere zona Brancoveanu direct dezvoltator comision 0 dec., et. 3/3, 51 mp, **55.000 €;** ☎0762.861.186 marius.smartrezidential@gmail.com

486. **Doua** camere zona Brancoveanu, dec., et. 4/4, 58 mp, **67.800 €;** ☎0732.839.719 remus.smartrezidential@gmail.com

487. **Doua** camere, vand ap. cf. 3, mobilat, congelator 3 sertare, calculator. Urgent, neg.; ☎0737.979.693

488. **Doua** camere, Bucuresti, semidec., et. 1/3, 60 mp, 2018, vanzare apartamente noi bloc intre case vile retras strada de 7ml cu canalizare apartamente disponibile la toate etajele p+3 suprafata 60mp la cheie libere, loc de parcare inclus zona foarte linisti **47.000 €;** ☎0729.158.583 nicu_imo@yahoo.com

489. **Doua** camere, dec., 8 minute metrou dec., et. 1/5, 66 mp, 2019, Apartamentul este disponibil la etajul 1, are o suprafata utila de66 mp. si este compartimentat foarte ergonomic, astfel: living luminos, bucatarie separata, dormitor spatios,o baie si un balcon **48.500 €;** ☎0731.510.845 mihnea.postelnicu@zonadesud.ro

490. **Dr** Fermei 48 studio-gata- mutare imediata semidec., et. 4/4, 45 mp, 2014, predare imediata, bloc nou 2014, zona linistita, centre comerciale, metrou D.Leonida. Se accepta si credit. **34.000 €;** ☎0737.500.384 zina.epure@zonadesud.ro

491. **Dr** Taberei Plaza Mall bd Timisoara dec., et. 3/5, 68 mp, 2019, apartament de 2 camere, dec., bucatarie inchisa, spatios, bine compartimentat, living de 26.6 mp, bucatarie de 9.65 mp, dormitor de 12.9 mp, se vinde finisat si racordat la utilitati. comision 0. **88.000 €;** ☎0742.400.300

492. **Dr** Taberei Plaza Mall Bd Timisoara dec., et. 1/5, 65 mp, 2019, imobil 2019, apartament 2 camere, dec., living de 24 mp, bucatarie inchisa de 9 mp, dormitor de 13 mp, se vinde finisat la cheie si racordat la utilitati apa, electrica, gaz, canalizare) **85.000 €;** ☎0742.400.300

493. **Dr.** Taberei Auchan, cf.1, etaj 7/10, amenajat, bloc anvelopat, ocazie! et. 7/10, 50 mp, 1972, **55.000 €;** ☎0727.426.578 manu.alexandru@galaxyimob.ro

494. **Dristor** dec., et. 2/10, 56 mp, 1976, 2/10, cf.1, dec., 56 mp, stradal pe Rm. Sarat la 8 minute de Camil Ressu, g, f, p, t, um, curat, balcon pe sufragerie, cadastru, intabulare, ocazie. **72.900 €;** ☎0723.682.204

495. **Dristor** dec., et. 4/8, 55 mp, 1984, 3 minute Metrou Dristor, langa intersectia Bd.Ramnicu Valcea cu strada Laborator, cf.1, imbuntatiri: ,g,f,p,t, usa metalica, AC, balcon inchis **83.000 €;** ☎0734.536.795

496. **Dristor** dec., et. 8/8, 55 mp, 1984, 4 minute de Camil Ressu, cf.1, dec., 55 mp, bloc reabilitat, scara renovata, balcon inchis in termopan, g, f, p, lavabil, 8/8, cadastru, intabulare, ocazie. **59.900 €;** ☎0723.682.204

497. **Dristor** dec., et. parter/8, 57 mp, 1989, 4 minute de Metrou Dristor, Str.Papiu Ilarian, cf.1, suprafata utila fara balcon) este de 57mp, bloc reabilitat, geam baie, parter inalt / 8, **77.500 €;** ☎0734.536.795

498. **Dristor** dec., et. 8/8, 53 mp, 1984, 5 minute de Bd. Camil Ressu, cf.1, balcon inchis, ceva imbunatatiri, parchet, termopan, usa metalica, bloc reabilitat, scara renovata **60.000 €;** ☎0734.536.795

499. **Dristor** dec., et. 2/4, 56 mp, 1982, 6 minute de Metrou Dristor, 2 minute de Bd.Camil Ressu, cf.1, imbunatatiri: g,f,p,t, usa metalica, AC, balcon inchis cu termopan, zona verde, linistita, **78.000 €;** ☎0734.536.795

500. **Dristor** dec., et. 3/4, 2020, Apartament 2 camere intr-un ansamblu rezidential nou, situat intr-o zona centrala, la numai 5 minute de mers pe jos pana la statia de metrou Dristor. Pret fara TVA. **83.175 €;** ☎0799.312.999 alexandra_nita20@yahoo.com

501. **Dristor** dec., et. 3/4, 55 mp, 2020, apartament 2 camere, suprafata utila 55 mp, intr-un ansamblu rezidential nou, situat intr-o zona centrala, la numai 5 minute de mers pe jos pana la statia de metrou Dristor. Pret fara TVA **82.950 €;** ☎0799.312.999 alexandra_nita20@yahoo.com

502. **Dristor** et. 7/10, 59 mp, 1981, intersectia Mihai Bravu cu Calea Vitan, cf.1, imbunatatiri: g,f,p,t, usa metalica, geam baie, balcon inchis, bloc reabilitat termic, **74.000 €;** ☎0734.536.795

503. **Dristor** semidec., et. 8/10, 54 mp, 1985, Ramnicu Valcea - rond, constructie 1985, vedere spate, apartament locuibil, aer conditionat, ocazie. **66.000 €;** ☎0723.840.830 costin@evogrup.ro

504. **Dristor** dec., et. 1/10, 51 mp, 1985, Str. Racari, 1/10, dec., renovat, liber, bloc 1985, apartament de mijloc. **76.000 €;** ☎0723.840.830 costin@evogrup.ro

505. **Dristor** chiar pe Camil Ressu, langa parcul IOR semidec., et. 1/10, 52 mp, 1967, mall ParkLake, bloc reabilitat tip N, stradal, gresie, faianta, parchet, termopane, usa metalica, geam baie, bucatarie mobilata, liber, toate actele **70.000 €;** ☎0728.777.132 adriangeambei@yahoo.com

506. **Dristor** Laborator dec., et. 3/8, 1982, va oferim spre vanzare 2 camere cf 1 dec., liber, etaj 3/8. Apartamentul are gresie, faianta, parchet stejar, termopan, 2 a/c, 3 minute pana la metrou, acte la zi. Cerem si oferim seriozitate.6 minute pana Mall Parc Lake si Parc IOR. **77.500 €;** ☎0761.086.217/ 0733.154.800 baraceanu.daniela@yahoo.com

507. **Dristor** McDonalds dec., et. 10/10, 57 mp, 1983, 3 minute de Metrou Dristor, stradal pe Mihai Bravu cu intrare stradal, cf.1, imbunatatiri: g,f,p,t, usa metalica, balcon inchis, intabulare, ocazie **70.000 €;** ☎0734.536.795

508. **Dristor** metrou, 5 min. pe jos, proiect nou dec., 55 mp, 2019, direct dezvoltator, bloc nou din caramida DS+P+4, lift, bucatarie mare inchisa, balcon inchis, centrala proprie, finisaje premium, loc parcare 5.000 euro + tva, zona Dristor, Mihai Bravu, Vitan Mall, **82.950 €;** ☎0761.309.031

509. **Dristor** metrou, 5 min. pe jos, proiect nou, dec., 56 mp, 2019, direct dezvoltator, bloc nou din caramida DS+P+4, lift, bucatarie mare inchisa, balcon inchis, centrala proprie, finisaje premium, loc parcare 5.000 euro + tva, zona Dristor, Mihai Bravu, Vitan Mall, **82.950 €;** ☎0761.309.031

510. **Dristor** Metrou, Farmacia Tei semidec., et. 1/10, 47 mp, 1973, etajul 1/10 intr-un bloc construit in anii 70, semidec., cu suprafata de 47 mp., confort 1 tamplarie geam termopan, usa metalica, aer conditionat, gresie, faianta, parchet, balcon inchis, izolat. **67.000 €;** ☎0745.502.099 adipiciu@gmail.com

511. **Dristor,** dec., et. 2/4, 57 mp, 1982, 7 minute metrou, dec., centrala termica, gresie, faianta, parchet, termopane, usa metalica, toate actele, 5 minute piata Ramnicu Sarat si Mall Park Lake. **79.000 €;** ☎0732.135.467 ramax2016@yahoo.com

512. **Dristor,** dec., et. 7/8, 1984, 7-8 minute metrou, chiar la Mega Image, dec., bloc reabilitat, 2 lifturi, curat. **66.000 €;** ☎732135467 ramax2016@yahoo.com

513. **Dristor,** semidec., et. 9/10, 54 mp, 1970, Baba Novac intersectie Tuculescu, chiar la restaurantul Rucar, 3 minute parc IOR si 7-8 min metrou Dristor, stradal, bloc reabilitat, gresie, faianta, parchet, termopane, geam baie, liber **58.500 €;** ☎0732.135.467

514. **Dristor,** semidec., et. 9/10, 50 mp, 1968, Dristor 9/10, Camil Ressu, 50 mp, bloc 1968, vedere panoramica, semidec., apropiere metrou, mall, parc, zona linistita **55.000 €;** ☎0728.622.425 radu.toma@houseproviders.ro

515. **Dristor,** apartament in bloc nou, metrou 3 minute dec., et. 1/4, 56 mp, 2019, Dristor, str. Ramnicu

Imobiliare vânzări 2 CAMERE

583. **Drumul** Taberei, semidec., et. 6/10, 40 mp, 1973, Romancierilor, dec, cf II, etaj 6 din 10, mobilat si utilat, renovat, curat, aer conditionat, ideal investitie, apropiere mijloace de transport, acte **47.500 €;** ☎0723.118.758/ 0723.118.760 stentorintermed@yahoo.com

584. **Drumul** Taberei, dec., et. 3/4, 50 mp, 1973, semistradal Timisoara, Frigocom, dec. boxa, gresie, faianta, parchet, termopan, izolat interior **49.500 €;** ☎0727.279.336

585. **Drumul** Taberei, dec., et. 2/4, 52 mp, 1974, Valea Oltului cf 1 dec. etaj 2/4 fara amenajari 50 mp fara balcon contorizat acc credit. **48.900 €;** ☎0786.325.401

586. **Drumul** Taberei, semidec., et. 2/4, 64 mp, 2018, Valea Oltului, Valea Furcii, etaj 2 din 4, 2 balcoane, toate finisajele la cheie, bloc finalizat, lift, 1 loc de parcare subteran inclus in pret, mutare imediata, comision 0 cumparator. TVA 5% inclus, **60.900 €;** ☎0760.654.540

587. **Drumul** Taberei, 1 -2 min. de Hanul Drumetului et. 2/10, 53 mp, apartament confort. 1, cu balcon, se vinde mobilat si utilat, cu imbunatatiri, **56.000 €;** ☎0722.301.910

588. **Drumul** Taberei, 1 Mai semidec., et. parter/10, 35 mp, 1975, P/10, 35 mp, c-tie 1975, semidec., cf 2, fara balcon, neamenajat, curat, liber, toate actele, acces imediat stb, parcuri, scoli, Kaufland, Auchan, 500 m de viitoarea gura de metrou Favorit. **39.999 €;** ☎0769.470.920

589. **Drumul** Taberei, 1 Mai, dec., et. 3/10, 55 mp, 1980, 3/10, c-tie 1980, dec., renovat, bucatarie mare, toate actele, zona verde, liniste, acces usor kaufland, auchan, parcuri, gradinite, scoli. **64.000 €;** ☎0769.470.920

590. **Drumul** Taberei, 1-2 min. de Tramvai 41, parc, et. 7/10, 51 mp, apartament conf. 1, se vinde mobilat partial, cu balcon la sufragerie, cu toate imbunatatirile, termopane, usi schimbate, gresie, faianta, parc het, usa metalica, aer conditionat, zugravit, bloc reabilitat. **55.000 €;** ☎0722.301.910

591. **Drumul** Taberei, 2 camere, dec., etajul 2 dec., et. 2/4, 53 mp, 2018, Apartament mobilat lux - cu gresie, faianta, parchet, usi noi, aer conditionat, bucatarie mobilata la cheie, frigider, aragaz, cuptor, hota, centrala proprie, comision 0%. **77.500 €;** ☎0742.400.300

592. **Drumul** Taberei, Afi semidec., et. 6/8, 60 mp, 1965, Apartament confort 1, semidec., etaj 6/8, balcon pe toata suprafata apartamentului, orientare Est, acte, langa Scoala Generala 193, acces facil mijloace de transport, **64.000 €;** ☎0733.089.030

593. **Drumul** Taberei, Afi dec., et. 2/10, 60 mp, Bulevardul Timisoara, str. Sibiu, etaj 2/9, bloc special Z, confort 1, circular, 2 balcoane, apartament curat, acte, acces facil mijloace de transport, **63.000 €;** ☎0733.089.030

594. **Drumul** Taberei, AFI Cotroceni, semidec., et. 1/4, 55 mp, 1974, apartament 2 camere semidec., etaj 1/4, balcon mare spatios inchis in termopan, imbunatatiri, termopane, usa metalica, liber, **65.000 €;** ☎0732.624.689

595. **Drumul** Taberei, Afi Plaza, dec., et. parter/10, 52 mp, 1978, P/10, c-tie 1978,vis-a-vis de parcul ultramodern dec., vedere spate, mobilat si utilat complet, bloc linistit, f?r? restantieri, acces imediat stb, parcuri, mall uri, scoli, gradinite. **61.000 €;** ☎0769.470.920

596. **Drumul** Taberei, AFI, dec., et. 2/10, 64 mp, 1973, Afi Cotroceni - Favorit, etajul 2/10, 2 balcoane, boxa, spatios, 64 mp, confort 1/dec., zona linistita, metrou la 7 minute, mijloace de transport in comun, magazine, parc, piata, scoli, acte **63.000 €;** ☎0760.654.544

597. **Drumul** Taberei, ANL Brancusi, dec., et. 1/5, 58 mp, 2019, Dr. Taberei, ANL Brancusi, dec., spatios, finisaje la alegere, comision 0, dezvoltator. **64.000 €;** ☎0728.009.231 office@paciiresidence.net

598. **Drumul** Taberei, ANL Brancusi, dec., et. parter/3, 57 mp, 2019, Drumul Taberei, ANL Brancusi, 2 cam. dec., finisaje la alegere, comision 0%, dezvoltator, **63.000 €;** ☎0728.009.231 office@paciiresidence.net

599. **Drumul** Taberei, ANL Brancusi, complet mobilat si utilat, comision 0 dec., et. parter/4, 52 mp, **56.000 €;** ☎0723.325.257 contact@mihaelaanton.ro

600. **Drumul** Taberei, ANL, 2 camere complet mobilat si utilat, comision 0 dec., et. 4/4, 59 mp, **56.000 €;** ☎0723.325.257 contact@mihaelaanton.ro

601. **Drumul** Taberei, apartament 2 camere lux dec., et. parter/2, 72 mp, Valea Furcii, ap. 2 camere in vila, living, parchet masiv, granit in bucatarie, balcon mare cu acces catre curte, garaj, boxa, poarta electrica, terasa, 72 mp. Localizare excelenta cu acces f. usor. **85.000 €;** ☎0724.370.636 gfirut@yahoo.com

602. **Drumul** Taberei, apartament 2 camere, dec., et. parter/4, 49 mp, 1973, Crangasi, Constructorilor, pretabil firma/birouri, coafor, cabinet medical, sau locuit, parter/4, renovat recent, gresie, faianta, termopan, usa metalica, eliberabil, acte facute accept credit. **58.000 €;** ☎0724.370.636 gfirut@yahoo.com

603. **Drumul** Taberei, apartament 2 camere, spatios, dec., et. 6/10, 70 mp, 1985, Ghencea, et. 6/10, semidec., transformat in 2 camere, 70 mp, renovat, bloc 1984, acte facute, mobilat, gresie, faianta, termopan, 2 gr. sanitare, eliberabil, **72.500 €;** ☎0724.370.636 gfirut@yahoo.com

604. **Drumul** Taberei, avans 5 %, dec., lift dec., et. 3/4, 48 mp, 2019, Apartament dec. pe strada Valea Cricovului cu o suprafata totala utila de 48 mp. Apartamentul este pe etajul 3 si este finalizat. Avans minim 5%. Reprezentant dezvoltator. Fara comision, **52.000 €;** ☎0736.380.187/ 0725.597.221 constantin.s@star-construct.ro

605. **Drumul** Taberei, Azurro, dec., et. 3/10, 50 mp, 1973, bloc monolit cu doua lifturi, pozitional semistradal, eraj 3 /10 cu doua lifturi, fara amenajari, disponibil imediat. **53.000 €;** ☎0744.682.007

606. **Drumul** Taberei, Bd Timisoara+boxa dec., et. 3/4, 50 mp, 1974, et. 3/4, cf 1, dec., izolat interior, imbunatatit, gresie, faianta, parchet, termopan, bucatarie generoasa, fara balcon, pozitionat pe mijloc, scara curata, acte la zi. **49.900 €;** ☎0786.325.404

607. **Drumul** Taberei, Bd. 1 Mai fost Compozitorilor, dec., et. 2/8, 52 mp, 1983, apartament 2 camere, dec., bucatarie mare patrata, balcon spatios, etaj 2/8, an 1983, renovat total 2017, gresie faianta, parchet usa metalica, usi interior termopane. **63.000 €;** ☎0732.624.689

608. **Drumul** Taberei, bd. 1 Mai, cf. 1, dec, c-tie 1978, amenajat, mob, utilat, dec., et. 10/10, 54 mp, 1978, **52.000 €;** ☎0727.426.578 manu.alexandru@galaxyimob.ro

609. **Drumul** Taberei, bd. 1 Mai, Hanul Drumetului semidec., et. parter/4, 50 mp, 1972, Apartament 2 camere, semidec., 50 mp cu balcon, etaj p/4, apartamentul necesita renovare totala, se accepta credit. **50.000 €;** ☎0732.624.689

610. **Drumul** Taberei, bd. Timisoara, Al. Lunca Cernei, semidec., et. 6/10, 40 mp, 1972, 40 mp, et. 6/10, lift, balcon la camera de zi, spatii de depozitare, toate utilitatile aragaz, frigider, masina de spalat, internet fibra optica, scoala, gradinita, Mall Plaza, 3 min M Romancierilor. **47.500 €;** ☎0758.259.731 office@imobservicecenter.ro

611. **Drumul** Taberei, Brancusi ANL, dec., et. parter/9, 74 mp, 2019, apartament 2 camere, dec., 74.76 mpu, situat la parterul ansamblului Atlas Residence Drumul Taberei, unitatea dispune gradina proprie, contorizare individuala, grup sanitar ventilat natural. **57.000 €;** ☎0767.708.916 alexandra@atlas-residence.ro

612. **Drumul** Taberei, Brasov, dec., et. 9/10, 51 mp, 1974, et. 9/10, cf. 1, dec., circular, toate imbunatatirile, gresie, faianta, parchet, termopan, aer conditionat, geam de aerisire in grupul sanitar, scara curata, posibilitate centrala proprie, acte pregatite **51.000 €;** ☎0786.325.404 mihai.publicimob@gmail.com

613. **Drumul** Taberei, Brasov, Auchan dec., et. 4/4, 49 mp, 1976, 4/4, dec., c-tie 1976, neamenajat, fara probleme cu terasa, liber, acces imediat stb, hipermarchet, **48.000 €;** ☎0769.470.920

614. **Drumul** Taberei, Bucla et. 7/10, 51 mp, apartament confort 1, cu balcon, se vinde mobilat si utilat, este liber, imbunatatiri: termopane, gresie, faianta, parchet, usa metalica, **55.000 €;** ☎0722.301.910

615. **Drumul** Taberei, Bucla, et. 2/10, 50 mp, Drumul Taberei, Bucla, 2/10, confort 1, liber, balcon mare 7 m, geam baie, fara imbunatatiri, partial termopan, acte la zi, **49.500 €;** ☎0723.173.783/ 0769.088.538

616. **Drumul** Taberei, Bucla, Azurro, Chilia Veche dec., et. 3/10, 52 mp, 1974, et. 3, cf. 1, circular, nefinisat, spatii de depozitare si balcon, geam de aerisire, toate actele, accept credit **53.000 €;** ☎0786.325.404

617. **Drumul** Taberei, C. Veche, R. Doamnei cf. 1, dec., et. 7/10, mob utilat, dec., et. 7/10, 52 mp, 1972, **53.500 €;** ☎0727.426.578 manu.alexandru@galaxyimob.ro

618. **Drumul** Taberei, Centrul Medical Brancusi, et. 2/9, 64 mp, 2019, zona strada Cumintenia Pamantului, apartament 2 camere, dec., 64,66 mpu, situat in ansamblul Atlas Residence Drumul Taberei, contorizare individuala, baterii Grohe, gresie si faianta Italia. **63.500 €;** ☎0767.708.916 alexandra@atlas-residence.ro

619. **Drumul** Taberei, Chilia Veche dec., et. 3/10, 48 mp, 1974, Apartament circular, confort 1, etaj 3/10, bloc monolit TD, necesita amenajari, balcon, orientare est, liber **52.000 €;** ☎0733.089.030

620. **Drumul** Taberei, Compozitorilor, semidec., et. parter/4, 48 mp, 1964, apartament langa Scoala Generala nr. 197, confort 1, semidec., balcon, necesita amenajari, bloc caramida, liber. **50.000 €;** ☎0733.089.030

621. **Drumul** Taberei, Compozitorilor, dec., et. parter/10, 54 mp, 1984, bloc stradal cu vedere spate, acces metrou 8-10 minute, fara balcon, contorizat, termopan, faianta, gresie, parchet, usa metalica, liber, agentie. **55.000 €;** ☎0722.190.588

622. **Drumul** Taberei, Compozitorilor, dec., et. 3/10, 58 mp, 1980, Drumul Taberei, bvd. 1 Mai, Hanul Drumetului, bloc stradal tip C, etaj 3/10, dec., sup 58 mp, an constructie 1980, liber, contact agentie imobiliara. **65.000 €;** ☎0721.335.949

623. **Drumul** Taberei, Favorit dec., et. 1/4, 50 mp, 1976, 1/4, dec., bucatarie mare, fara balcon, liber, neamenajat, foarte curat, bloc linistit, fara restantieri, in curs de reabilitare, langa viitoare gura de metrou. **56.000 €;** ☎0769.470.920

624. **Drumul** Taberei, Favorit, dec., et. 9/10, 52 mp, 1974, et 9/10, cf 1, dec., imbunatatiri, balcon, geam la baie, 2 debarale, 2 lifturi, scara curata, vecini gospodari, toate actele pregatite pt vanzare, accept credit prima casa. **50.000 €;** ☎0786.325.404

625. **Drumul** Taberei, Funigeilo, Prelungirea Ghencea, dec., et. 3/4, 66 mp, 2018, comision 0,apartament cu 2 camere, finisat la cheie, mutare imediata. **55.000 €;** ☎0742.400.300

626. **Drumul** Taberei, Ghencea dec., et. 7/8, 54 mp, 1980, 7/10, dec., 54mp, liber, necesita imbunatatiri, acces usor stb, hipermarket, scoli, gradinite. **61.000 €;** ☎0769.470.920

627. **Drumul** Taberei, Ghencea, semidec., et. 8/10, 50 mp, 1983, apartament confort 1, semidec., curat, etaj 8/10, vedere pe spate (nord), zona civilizata, langa Scoala nr. 311, acces facil mijloace de transport. **55.000 €;** ☎0733.089.030

628. **Drumul** Taberei, Ghencea, bloc reabilitat, an constructie 1983, confort I, etal 7/10, cu balcon, liber, 51 m, termopan, fara alte imbunatatiri, bucatarie mare, scara foarte curata, monitorizata video, lift schimbat, intabulare. **52.500 €;** ☎0722.336.927 oarfamarius@yahoo.com

629. **Drumul** Taberei, Ghencea, semidec., et. 1/4, 44 mp, 2019, studio spatios situat in Bucuresti Ghencea, Drumul Taberei. Hol de intrare 3,45 mp; Living 20,85 mp; Bucatarie open space 4,60 mp utili; Baie 4,05 mp utili; Dormitor 9 mp; Terasa 2,95 mp utili. **47.990 €;** ☎0720.134.876

630. **Drumul** Taberei, Ghencea, Bucuresti dec., et. 1/4, 54 mp, 2019, Apartament 2 camere, spatios, situat in Bucuresti. Suprafete utile: hol 2.90, living 23,45 mp, baie 4,40 mp, Bucatarie inchisa 7 mp, dormitor 12,55 mp, terasa 4,15 mp. Toate utilitatiile, Ratb, centrala. **57.990 €;** ☎0720.134.876

631. **Drumul** Taberei, Ho si Min Afi semidec., et. parter/3, 51 mp, 1970, 1/3, 51 mp, cf. 1, semidec., neamenajat, liber, c-tie 1970, bloc caramida, loc de parcare, zona verde, linistita. **64.000 €;** ☎0769.470.920

632. **Drumul** Taberei, langa Afi, Z Special, 58 mp+boxa dec., et. 2/10, 58 mp, et 2, cf 1 curat cu mici imbunatatiri, zona linistita, langa Afi Palace, toate actele. **61.000 €;** ☎0786.325.404

633. **Drumul** Taberei, langa Gura de Metrou dec., et. 5/10, 52 mp, 1974, et 5/10, cf 1, dec.-circular, fara imbunatatiri majore, spatios si bine compartimentat, geam la baia, are balcon, posibilitate centrala proprie, toate actele, accept credit. Investitie sau locuit. Urgent. **53.000 €;** ☎0786.325.404

634. **Drumul** Taberei, langa Parcul Moghioros, dec., et. 5/10, 53 mp, 1973, dec., et. 5/10, cf. 1, 53 mp, dec., circular, bloc tip TD, spatii de depozitare, geam de aerisire, bucatarie generoasa, pozitie deosebita, apropiere Plaza, tramvai 41, acte pregatite **53.000 €;** ☎0786.325.404

635. **Drumul** Taberei, langa Scoala 197 dec., et. 7/10, 52 mp, 1972, cf 1, Bloc Tip Z, varianta cu bucatarie mare 9 m (geamul de la bucatarie de in afara nu spre ghena), apartamentul nu are imbunatatiri recente, scara curata, fara restantieri, toate actele. **54.500 €;** ☎0786.325.404

636. **Drumul** Taberei, lux semidec., et. 9/10, 51 mp, 1970, vis a vis de parc, se vinde mobilat si utilat lux, confort 1, et. 9/10, loc parcare, zona verde, linistita, disponibil imediat, pret negociabil, **67.000 €;** ☎0723.118.758/ 0723.118.760 stentorintermed@yahoo.com

637. **Drumul** Taberei, Mall Plaza, 2 camere, dec., et. 8/10, 51 mp, 1974, B-dul Timisoara, vis a vi Mall Plaza, confort 1, etaj 8 din 10, bucatarie 9 mp., doua lifturi geam la baie termopane usa met., luminos, balcon logie, bloc monolit,apropiere metrou Lujerului Militari. **54.000 €;** ☎0724.262.436 gfirut@yahoo.com

638. **Drumul** Taberei, metrou Valea Ialomitei, dec., et. 1/6, 50 mp, 2020, bloc nou, scara 3 in cartierul ANL Brancusi, Drumul Taberei, la 3 min. de metrou Drumul Taberei statia Valea Ialomitei, Kaufland, langa parc Brancusi si Policlinica Brancusi. Scara 1 si 2 finalizate si vandute. **55.500 €;** ☎0765.416.461 office@drumultaberei-brancusi.ro

639. **Drumul** Taberei, Moghioros dec., et. 7/10, 54 mp, 1980, 7/10, dec., c-tie 1980, 54 mp, bucatarie mare patrata, acces imediat piata Moghioros, parc, scoli, gradinite, hipermarket. **59.000 €;** ☎0769.470.920

640. **Drumul** Taberei, Moghioros, semidec., et. 6/9, 53 mp, 1966, 6/9, 53mp, balcon mare, cf. 1/sd, fara amenajari, liber, toate actele, acces imediat stb, piata, scoli, parc. **54.000 €;** ☎0769.470.920

641. **Drumul** Taberei, parc Brancusi dec., et. 1/4, 59 mp, 2019, apartament cu 2 camere modern, spatios, bucatarie inchisa, finisat asa cum va place la etajul 1/4 orientare N-V, suprafata de 59 mp este eficient impartita, cu spatii generoase, balcon, centrala **68.000 €;** ☎0742.400.300

642. **Drumul** Taberei, Parc Brancusi, semidec., et. 1/4, 58 mp, 2019, apartament cu doua camere modern, spatios, la etajul 1 din 4, finisat. Suprafata de 59 mp utili este eficient impartita, baie complet mobilata, centrala, calorifere, prize, intrerupatoare, interfon. **66.000 €;** ☎0742.400.300

643. **Drumul** Taberei, Parc Brancusi, semidec., et. 3/4, 58 mp, 2019, apartament cu doua camere modern, spatios, la etajul 3 din 4, finisat asa cum va place. Suprafata de 58 mp utili, balcon, bucatarie inchisa, centrala, calorifere, prize. intrerupatoare, baia utilata. **66.000 €;** ☎0742.400.300

644. **Drumul** Taberei, Parc Brancusi, dec., et. 3/4, 59 mp, 2019, apartament cu doua camere modern, spatios, la etajul 3 din 4, finisat asa cum va place. Suprafata de 59 mp utili este eficient impartita, cu spatii generoase, balcon, bucatarie, baie complet utilata, **68.000 €;** ☎0742.400.300

645. **Drumul** Taberei, Parc Moghioros dec., et. 9/10, 52 mp, 1974, Apartament 2 camere dec., etaj 9/10, balcon mare spatios, imbunatatiri, apartamentul necesita renovare, 2 lifturi, se accepta credit. **51.000 €;** ☎0732.624.689

646. **Drumul** Taberei, parc Moghioros et. 5/10, 50 mp, 1974, vanzare apartament 2 camere, cf. 1, dec., 50 mp, etaj 5/10, complet renovat, mobilat si utilat, termopan, gresie, faianta, aer conditionat, usa metalica la intrare, loc de parcare ADP **68.000 €;** ☎0728.033.035 nelua.concept@gmail.com

647. **Drumul** Taberei, Parc Moghioros, dec., et. 9/10, 51 mp, 2 camere dec., balcon inchis in termopan, renovat recent, gresie, faianta, parchet, usa metalica, 2 lifturi, geam la baie, foarte aproape de mijloacele de transport tramvai, Ratb, **57.000 €;** ☎0732.624.689

648. **Drumul** Taberei, Parc Moghioros, dec., et. 3/10, 53 mp, 1974, apartament 2 camere, dec., circular, geam la baie, balcon mare spatios, apartamentul necesita renovare totala, liber acte pregatite pt vanzare, **53.000 €;** ☎0732.624.689

649. **Drumul** Taberei, Parc Moghioros, dec., et. 6/10, 55 mp, 1981, bloc stradal const 1981 confort 1 dec. 6/10 gresie faianta parchet termopan usa metalica liber bucatarie mare patrata mobilata utilata cadastru intabulare acces rapid ratb tramvai merita vazut, **65.500 €;** ☎0769.179.338 avantageimobiliare@gmail.com

650. **Drumul** Taberei, parc Moghioros, Chilia Veche dec., et. 3/10, 52 mp, 1974, et. 3/10, cf. 1, dec. circular, fara imbunatatiri, bloc cu 2 lifturi, geam de aerisire, are balcon, 2-3 minute parcul si strandul Moghioros, Liceu Elena Cuza, tramvai 41, acte la zi. **54.000 €;** ☎0786.325.404 mihai.publicimob@gmail.com

651. **Drumul** Taberei, Parc Moghioros, totul nou dec., et. 7/10, 52 mp, 1976, Ofer spre vanzare apartament cu 2 camere, mobilat modern, utilat complet (frigider, aragaz, masina de spalat), renovat recent, cu termopane, balcon inchis in termopan, instalatii electrice si sanitare schimbate, bloc Tip Z, 2 lifturi, cu geam la baie, bloc reabilitat termic, acte la zi. **54.000 €;** ☎0751.427.385

652. **Drumul** Taberei, parc, dec., et. 9/10, 50 mp, 1975, Parc Moghioros confort 1, dec., etajul 9/10, renovat,suprafata de 50 mp. Instalatii noi, gresie, faianta, parchet, termopan, usi schimbate, liber, toate actele, acces imediat ratb, scoli, piata. **57.500 €;** ☎0769.470.920

653. **Drumul** Taberei, Piata Moghioros semidec., et. 4/9, 54 mp, 1969, Apartament 2 camere, semidec. 54 mp, etaj 4, an constructie 1969. Apropiere piata, biserica, parc, tramvai 41, viitor metrou, hipermarket. **52.500 €;** ☎0737.893.368

654. **Drumul** Taberei, Piata Moghioros et. 4/10, 52 mp, 1973, et 4/10, cf 1, curat mici imbunatatiri, bloc tip OS, geam la baie, balcon generos, spatii de depozitare, toate actele, accept credit. **54.000 €;** ☎0786.325.404

655. **Drumul** Taberei, Plaza mall, bd Timisoara, dec., et. 1/5, 62 mp, 2019, imobil cu regim mic de inaltime, s+p+5e, apartament nou, dec., bucatarie inchisa, geam la baie, living 25.7 mp, bucatarie 8 mp, dormitor 12.9 mp. **82.000 €;** ☎0742.400.300

656. **Drumul** Taberei, Plaza Romania dec., et. 1/10, Apartament 2 camere cf. 2 fara balcon) dec., etaj 1/10, imbunatatiri gresie, faianta, parchet, usa metalica, termopane, se vinde mobilat si utilat. **42.900 €;** ☎0732.624.689

657. **Drumul** Taberei, Plaza Romania, dec., et. parter/4, 47 mp, apartament 2 camere dec., etaj p/4 (bloc reabilitat) imbunatatiri, gresie, faianta, parchet, termopane, se vinde semi mobilat, acte pregatite pentru vanzare. **51.000 €;** ☎0732.624.689

658. **Drumul** Taberei, Plaza, dec., et. 8/10, 50 mp, 1972, Brasov, confort 1, circular, etaj 8/10, bucatarie spatioasa, geam la baie, balcon, liber, **53.000 €;** ☎0733.089.030

659. **Drumul** Taberei, Plaza, 2 camere, 8/10, dec., et. 8/10, Lujerului, Bld Timisoara, confort 1 circular etaj 8 din 10 doua lifturi geam al baie termopan usa metalica vedere vest vis a vis de Plaza Romania, liber, negociabil, **54.000 €;** ☎0722.792.039 alexandru.barceanu@yahoo.com

660. **Drumul** Taberei, Plaza, 2 camere, 8/10, dec., et. 8/10, 52 mp, Timisoara Brasov semistradal, eliberabil, termopan, balcon inchis in termopan, aerisire baie, usa metalica, acte. **53.000 €;** ☎0727.279.336

661. **Drumul** Taberei, Plaza, Lujerului dec., et. parter/4, 92 mp, 2019, Apartament de 2 camere, dec., in cartierul Drumul Taberei, la parter cu o terasa proprie in suprafata totala de 18.52mp. Apartamentul se vinde finisat la cheie, cu obiecte sanitare, centrala. **93.000 €;** ☎0742.400.300

662. **Drumul** Taberei, Prelungirea Ghencea, dec., et. parter/9, 60 mp, 2016, 2 Camere cu suprafata de 60 mp utili , Decomandat , Foarte luminos , intr-un bloc civilizat , aproape de Lidl , Mega Image , Gradinite , Etc . **57.000 €;** ☎0725.885.866/ 0725.885.844 office@westimob.ro

663. **Drumul** Taberei, Prelungirea Ghencea, dec., et. 2/4, 2015, Cartierul Latin, constructie 2015, ap.situat la etajul 2 din 4, toate finisajele la cheie, boxa la subsol in proprietate, loc de parcare subteran inchiriat, suprafata locuibila 73 mp, comision 2%. **57.000 €;** ☎0760.654.540

664. **Drumul** Taberei, Prelungirea Ghencea, dec., 73 mp, 2016, direct dezvoltator, bloc deosebit din caramida, apartamente modele si dimensiuni diferite, modern compartimentate, Ratb 122, 222, promotional oferim un loc de parcare gratis. Discount la plata cash, **42.000 €;** ☎0722.116.600 mail.dezvoltator@gmail.com

665. **Drumul** Taberei, Raul Doamnei semidec., et. 2/10, 50 mp, 1974, et 2/10, cf 1, semidec., se vinde mobilat utilat, toate actele **60.000 €;** ☎0786.325.404

666. **Drumul** Taberei, Romancierilor, dec., et. 1/10, 45 mp, 1972, de vanzare 2 camere Drumul Taberei Romancierilor, dec., etajul 1, an constructie 1972, stradal, la metrou, 45 mp, mobilat, alarma, aer conditionat, tamplarie PVC, usa metalica, **49.000 €;** ☎0723.230.052/ 0732.139.443 georgiana.jalba@gmail.com

667. **Drumul** Taberei, Sibiu, Favorit dec., et. 1/10, 52 mp, 1974, Apartament 2 camere 52 mp, dec., etaj 1/10 -balcon inchis in termopan, 2 debarale, buacatarie mare patrata, zona foarte linistita, apropiere de mijloacele de trensport, acte pregatite pt vanzare. **55.000 €;** ☎0732.624.689

668. **Drumul** Taberei, str Sibiu, Favorit dec., et. 5/10, 52 mp, 1973, cf 1, nefinisat, bucatarie 9 m, geam de aerisire, scara curata, vecini gospodari, toate actele, accept credit. **57.000 €;** ☎0786.325.404

669. **Drumul** Taberei, stradal, 6/10, semidec., et. 6/10, 50 mp, 1968, 1 Mai, Hanul Drumetului renovat complet ca in poze la 59.500 euro sau nerenovat doar termopan peste tot cu usa metalica la 53.900 euro **53.900 €;** ☎0727.279.336

670. **Drumul** Taberei, stradal, Langa Liceul Elena Cuza dec., et. 3/10, 52 mp, 1972, et 3/10, cf. 1, dec.-circular, ca imbunatatiri termopan si usa metalica, stradal pe bulevardul drumul taberei, langa viitoarea statie de Metrou Raul Doamnei, toate actele, accept credit. **57.000 €;** ☎0786.325.404

671. **Drumul** Taberei, Timisoara Plaza, dec., et. 8/10, 51 mp, 1972, Brasov, semistradal, liber, termopan, fara imbunatatiri, geam la baie, bloc cu 2 lifturi, acte, accept credit **53.000 €;** ☎0727.279.336

672. **Drumul** Taberei, Timisoara, Romancierilor metrou semidec., et. 6/10, 37 mp, 1975, proprietar, ap 2 camere, Aleea Valea Boteni nr 4, intersectia Bd. Timisoara cu Romancierilor, an 1975, et 6, semidec., 37 mp, g, f, t, usa metalica, ac, mobilat, utilat, curat. **42.999 €;** ☎0761.655.473

673. **Drumul** Taberei, V. Ialomitei, 2 cam, bloc nou, dec., et. 1/6, 54 mp, 2020, bloc nou, scara 3 in cartierul ANL Brancusi, Drumul Taberei, la 3 min. de metrou Drumul Taberei statia Valea Ialomitei, Kaufland, langa parc Brancusi si Policlinica Brancusi. Scara 1 si 2 finalizate si vandute. **58.500 €;** ☎0765.416.461 office@drumultaberei-brancusi.ro

674. **Drumul** Taberei, Valea Calugareasca dec., et. 4/4, 49 mp, 1977, Apartament situat langa Parc Moghioros, confort 1 dec., etaj 4/4, confort 1, fara amenajari, liber, acces facil Liceul Eugen Lovinescu, gradinita, piata, negociabil, **47.000 €;** ☎0733.089.030

675. **Drumul** Taberei, Valea Doftanei, semidec., et. 2/6, 56 mp, 2019, Timisoara 101 V Residence este un bloc S+P+6E, pe structura grinda dala caramida Porotherm, lift Schindler, parcare subsol, la 3 min RATB 168, centrul Medical Brancusi la 200 m. Dispunem de ap 2, 3 camere. **55.000 €;** ☎0732.787.373 bucharestcenter@gmail.com

676. **Drumul** Taberei, Valea Ialomitei semidec., et. parter/10, 52 mp, Apartament 2 camere decomadat, etaj parter / 10 bloc reabilitat termic, imbunatatiri, doar termopane - zona linistita, mijloace de transprt in comun foarte aproape, liber, se accepta credit. **53.000 €;** ☎0732.624.689

677. **Drumul** Taberei, Valea Ialomitei, semidec., et. 3, 51 mp, 1975, ap 2 camere, cf. 1, semidec., 3/10, la 3 min de metrou, bloc monolit (1975), balcon mare cu termopan, baie cu aerisire, usa metalica, repartitoare/ apometre, vedere numai pe fata. Primul proprietar. **52.500 €;** ☎0723.313.928/ 0730.191.240

678. **Drumul** Taberei, Valea Ialomitei, dec., et. 1/6, 62 mp, 2019, Timisoara 101 V Residence este un bloc S+P+6E, pe structura grinda dala, caramida Porotherm, lift Schindler, parcare subsol, la 3 min Ratb 168, centrul Medical Brancusi la 200 m. Apartam de 2, 3 camere. **65.000 €;** ☎0732.787.373 bucharestcenter@gmail.com

679. **Drumul** Taberei, Valea Oltului, dec., et. 3/4, 85 mp, 2008, O locuinta incantatoare (132 mp suprafata totala), aflata in imobil nou (2008), cu o compartimentare aerisita, moderna, pentru persoane dornice de spatiu si de un decor special. **79.000 €;** ☎0721.779.658 vladtrandafir@gmail.com

680. **Drumul** Taberei, Valea Oltului, Cartier Brancusi dec., et. 3/5, 61 mp, 2019, apartament 2 camere, suprafata utila 61.32 mp, termen finalizare vara 2019, direct dezvoltator, pret : 56900 euro TVA 5% inclus, **56.900 €;** ☎0724.492.144/ 0767.708.916 oana@atlas-residence.ro

681. **Drumul** Taberei, Valea Oltului, Lidl semidec., et. 5/7, 54 mp, 2015, apartament 2 camere mobilat si utilat lux, 54 mp, 5/7, finisaje deosebite, centrala, bloc nou, zona noua cu acces rapid la STB, aproape de Lidl V. Oltului, liber, proprietar persoana fizica **64.950 €;** ☎0749.115.511/ 0745.005.500 proprietatino@gmail.com

682. **Drumul** Taberei, Valea Oltului, sector 6, dec., et. 4/5, 63 mp, 2019, ansamblu nou situat in Cartierul ANL din Valea Oltului, cartier Brancusi ofera spre vanzare apartament 2 camere la cheie, dec., 63.47 mp utili la pret promotional 60.600 euro, TVA 5% inclus, **60.600 €;** ☎0724.492.144/ 0767.708.916 oana@atlas-residence.ro

683. **Drumul** Taberei, Valea Oltului, sector 6, dec., et. 7/9, 57 mp, 2019, apartament 2 camere Cartier Brancusi, 57.69 mp utili, disponibil pe etajele 7, 8 si 9 intr-un ansamblu rezidential nou cu termen de finalizare in vara 2019.Pret: 57000 euro, tva 5% inclus, **57.000 €;** ☎0724.492.144/ 0767.708.916 oana@atlas-residence.ro

684. **Drumul** Taberei, Vladeasa, semidec., et. 8/10, 54 mp, 1982, apartament 2 camere situat pe bulevardul Ghencea (la capatul tramvaiului 41) comfort 1, semidec. situat la etajul 8 din 10, an de constructie 1983 cu suprafata utila de 54 mp. **55.000 €;** ☎0732.624.689

685. **Drumul** Taberei, zona Favorit, dec., et. 7/10, 52 mp, 1972, et. 7/10, cf 1, dec., bucatarie mare patrata 9 m, nefinisat, spatios si bine compartimentat, balcon tip logie, spatii de depozitare, geam de aerisire, zona verde linistita, scara curata, fara restantieri **51.900 €;** ☎0786.325.404

686. **Drumul** Taberei, zona Favorit, bloc A militar, et. 3/10, 1980, et. 3/10, cf. 1, 57 mp, renovat 2015, toate imbunatatirile, instalatii sanitare si electrice noi, posibilitate centrala proprie, balcon 10 m, scara impecabila, intretinere 140 Ron vara, 250 Ron iarna, acte la zi **73.000 €;** ☎0786.325.404

687. **Drumul** Taberei, zona Piata Chilia Veche dec., et. 4/10, 51 mp, 1975, et 4, cf. 1, dec.-circular, nefinisat, toate actele pt vanzare, investitie sau locuit, accept credit. **54.000 €;** ☎0786.325.404

688. **Drumul** Taberei- Favorit, semidec., et. 7/10, 55 mp, confort 1, circular, balcon, la 1 minut de viitoarea statie de metrou, **61.000 €;** ☎0720.592.299/ 0774.076.822

689. **Drumul** Taberei-ANL Brancusi dec., et. 1/5, 60 mp, 2019, Dr.Taberei-ANL Brancusi, 2 cam.dec., finisaje la alegere, comision 0%, dezvoltator **66.000 €;** ☎0728.009.231 office@paciiresidence.net

690. **Drumuol** Taberei-ANL Brancusi dec., et. 1/5, 61 mp, 2019, Dr.Taberei-ANL Brancusi, 2 cam. dec., finisaje la alegere, comision 0%, dezvoltator. **69.000 €;** ☎0728.009.231 office@paciiresidence.net

691. **Duplex** Tip Loft, metrou 7 min, ultimele unitati dec., et. parter/10, 66 mp, 1996, design inedit minimalist, un stil de viata american unde se poate imbina armonios utilul cu placutul, spatiul poate fi usor utilizat in scopul locuirii si petrecerii timpului liber. Pret Fara TVA. **78.214 €;** ☎0736.380.181/ 0799.929.024 natalin.p@star-construct.ro

692. **Emil** Racovita, Sectia 15 Politie, dec., et. 2/4, 49 mp, 1975, Al. Terasei, liber, termopane, usa metalica, 10 minute metrou, in imediata apropiere gradinita, ?coal?, Piata, se accepta credit. **52.000 €;** ☎0760.956.140/ 0765.011.786

693. **Eroii** Revolutiei, dec., et. 1/4, 44 mp, 1980, Procapital Development va propune spre vanzare apartament cu 2 camere dec.. **54.000 €;** ☎0720.888.100 zogoreanu.carmen@procapitald.ro

694. **Eroii** Revolutiei, City Mall, semidec., et. 1/10, 52 mp, fix piata Progresu apartament 2 camere, confort 1, st 53 mp, curat, bloc reabilitat termic, etajul intermediar, cadastru, intabulare, merita vazut, cerem si oferim seriozitate. **47.500 €;** ☎0720.039.035/ 0761.609.243 columbia.imobiliar@yahoo.com

695. **Eroii** Revolutiei, Ion Usurelu, et. 3/4, 30 mp, gresie, faianta, parchet, termopan, centrala termica, mobilat utilat, **30.000 €;** ☎0727.483.230

696. **Ferentari,** Baciului, et. parter/4, 38 mp, cf. 2, gresie, faianta, parchet, termopan, disc., **32.000 €;** ☎0763.581.790

697. **Ferentari,** Iacob Andrei, et. parter/3, 30 mp, stradal, cf. 3, bloc reabilitat termic, gaze, apa calda, baie, bucatarie, imb., agentie, neg., **16.000 €;** ☎0761.526.532/ 0726.671.256

698. **Ferentari,** Imasului, et. 1/4, cf. 2, gaze, gresie, faianta, aprchet, termopan, **24.500 €;** ☎0763.581.790

Imobiliare vânzări 2 CAMERE

763. **Imobil** 2 camere dec. 10 minute metrou dec., et. 1/5, 63 mp, 2019, Apartamentul se preda complet finisat si dotat cu: tamplarie PVC, centrala termica 24 kw, faianta si gresie din import, parchet de 8mm, obiecte sanitare in baie, calorifere, 0% comision dezvoltator **52.000 €;** ☎0731.510.845 mihnea.postelnicu@zonadesud.ro

764. **Ion** Mihalache Expozitiei Popisteanu semidec., et. 3/3, 2016, Procapital Development va propunem la vanzareApartament semidec., 2 camere, in vila noua 2016 P+2+ M. Modern - finisaje de calitate, confort sporit, 60 mp, cu terasa si garaj. **82.500 €;** ☎0720.888.109 dumitru.marius@procapitald.ro

765. **Ion** Mihalache intersectie cu Calea Grivitei semidec., et. 6/7, 50 mp, **51.000 €;** ☎0735.251.111 cameliaciurea24@gmail.com

766. **Ion** Mihalache, Miciurin, dec., et. 5/8, 58 mp, 1987, apartament 2 camere dec. in zona Ion Mihalache Miciurin, 58 mp, etaj 5, mobilat si utilat, an constructie 1987. Apropiere Arcul de Triumf, parc Herastrau. **89.999 €;** ☎0737.893.368

767. **Iuliu** Maniu, Lujerului, Plazza metrou dec., et. 2/10, 46 mp, 1976, Militari, cf. 2 sporit, cu hol locuibil, semistradal, gresie, faianta, parchet, termopan, usa metalica, liber, toate actele, acc credit, vecinatati: Virtutii, Politehnica, bd. Timisoara, Afi Cotroceni **51.500 €;** ☎0741.140.993

768. **Jandarmeriei** Baneasa dec., et. 3/5, 80 mp, 2018, Atlas Park, apartament 2 camere cu suprafata utila totala de 80.10 mp situat la etajul 3/5. **138.000 €;** ☎0728.681.819 andreicatalinpalade@yahoo.com

769. **Jilava,** dec., et. 3/4, 52 mp, 2008, bloc finalizat in anul 2008 la doar 10 km de Unirii bloc cu lift toate utilitatile, vedere spre parc, balcon mare, cartier rezidential, este liber **40.000 €;** ☎0723.049.152 any_nistor@yahoo.com

770. **Jiului,** 5 min metrou, Strabuna 2 camere dec. dec., et. parter/3, 60 mp, 2019, apartament 2 camere, dec., foarte bine impartit, luminos, debara, geam la baie, finisaje la alegerea cumparatorului, compartimentare caramida, centrala termica, termen predare, noiembrie 2019, **78.000 €;** ☎0727.831.455 ioachim.catalin@gmail.com

771. **Kogalniceanu,** Facultatea de Drept, sector 1, dec., et. 3/5, 83 mp, 1939, bd. Kogalnicenu, Fac. de Drept, va ofer la vanz la et. 3/5 un ap. 2 cam. cf. 1 in S= 83 mp, dec., situat intr-un bloc interbelic din 1939, fara risc seismic si avand centrala termica si loc de parcare **82.500 €;** ☎0733.657.211 danyion67@yahoo.com

772. **Lacul** Morii, Militari, dec., et. 3/11, 48 mp, 2019, vedere superba spre Lacul Morii. Constructie solida. Finisaje de calitate superioara (Delta Studio, Roca, Pinum, Immergas). Finalizare 2019, Direct Dezvoltator, Comision 0. **47.900 €;** ☎0722.396.904 andrei.novuminvest@gmail.com

773. **Lacul** Tei - Parcul Circului semidec., et. 4/10, etaj 4 semidec.. Acte ok. In imediata apropiere se afla scoala, magazine , gradinita. Sunati acum, merita vazut! ☎0770.805.447 agentie2@mauwis.ro

774. **Lacul** Tei Grigore Moisil semidec., et. 4/10, 43 mp, 1979, apartament 2 camere semidec. et.4, bloc reabilitat, civilizat, monitorizat video.3 min club Bamboo, parc, facultate, geam la baie, geamuri termopan, necesita zugravit, liber, acte la zi. **51.500 €;** ☎0758.200.203

775. **Lacul** Tei Teiul Doamnei Colentina dec., et. 7/10, 38.00 mp, **47.500 €;** ☎0730.928.310 vlad@vladtrimbitasu.ro

776. **Lacul** Tei, Maica Domnului, semidec., et. 4/10, 54 mp, 1978, aproape Parcul Circului, 15 minute metrou Stefan cel Mare Facultatea de Constructii, cf. 1, bloc fara risc seismic, pe mijloc orientare E, imb., gresie, faianta, termopan, um, cadastru, **63.000 €;** ☎021.380.28.14/ 0737.435.628

777. **Lacul** Tei, Parcul Circului semidec., et. 4/10, etaj 4, semidec., acte ok. In imediata apropiere se afla scoala, magazine, gradinita ☎0755.075.910

778. **Lacul** Tei, Teiul Doamnei vav Posta semidec., et. 5/10, 43 mp, 1977, 15 min, metrou Obor, aproape Facultatea de Constructii, Parc Tei, Scoala 30, cf. 2, bloc reabilitat termic, farta risc seismic orientare est, curat, GFP, um, ac, cadastru, intabulare, se accepta credit. **47.500 €;** ☎0722.614.867/ 021.688.08.67

779. **Lacul** Tei, Teiul Doamnei, vav Posta, dec., et. 4/8, 57 mp, 1984, Teiul Doamnei, aproape de Parcul Tei si Facultatea de Constructii, 12 min metrou Obor, bloc 1984, reabilitat termic, 57 mp, reabilitat termic, pe mijloc, dec, orientare sud-est, um, cadastru, intabulare, **62.500 €;** ☎0722.614.867/ 021.688.08.67

780. **Leonida,** 2 camere langa metrou, finalizat, dec., et. 2/3, 65 mp, 2018, 64.000euro/ap.2 cam.dec. - 65mputili 57+12 balcon), finalizat, 8 min. metrou P-ta Sudului, loc parcare disponibil, zona moderna, rezidentiala, foarte aproape de Lidl, sos. Oltenitei, foto reale. **64.000 €;** ☎0720.002.332/ 0749.122.233 office@ansambluri-noi.ro

781. **Leroy** Merlin, 2 camere semi-mobilate, parter semidec., et. parter/5, 48 mp, 2015, apartamentul se vinde semi-mobilat, are 48 mp, 2 camere, cu bucatarie open space, baie, living, dormitor si balcon de 4 mp, este recordat la toate utilitatile, cu posibilitate de mutare imediata. **36.500 €;** ☎0771.332.105 office@bragadiruresidenceexclusiv.ro

782. **Libertatii,** Casa Poporului, dec., et. 3/8, 73 mp, 1990, Libertatii, Palatul Parlamentului, apartament 2 camere, etaj 3/8, dec., suprafata 73 mp, 3 balcoane, vedere mixta,bloc monolit, constructie 1990, cadastru, intabulare. **115.000 €;** ☎0722.359.898 office@interpartes.ro

783. **Lidl** Brancoveanu oferta promotionala et. 2/4, 60 mp, 2019, apartament cu 2 camere, bl nou, zona Lidl-Brancoveanu, comision 0, direct dezvoltator, finisaje premium la alegere, finalizare rapida, zona cu multiple facilitati-scoli, gradinite, supermarketuri, etc, Sc 4. **46.000 €;** ☎0749.122.233/ 0720.679.492

784. **Liviu** Rebreanu, Rasarit de Soare, semidec., et. 7/10, 52 mp, 2009, apartament 2 camere in complexul Rasarit de Soare, etajul 7 vedere Auchan, semidec., bucatarie deschisa, balcon (accesibil din dormitor si living room) complet mobilat si utilat. Liber, **69.500 €;** ☎0728.820.095/ 0725.074.444 sweethome_imob@yahoo.com

785. **Lotrioara** semidec., et. 9/10, 52 mp, 1977, chiar la parc, 2 minute metrou, gresie, faianta, parchet, termopane, usa metalica, bucatarie mobilata, bloc reabilitat, geam la baie. **65.000 €;** ☎0732.135.467 ramax2016@yahoo.com

786. **Luica,** Turnu Magurele, 2 camere modern, stradal, dec., et. 1/4, 50 mp, 2019, apartament 2 camere tip studio, stradal, usi pinum, centrala proprie, gaze, canalizare, termopan, sector 4, aproape ratb, scoli, gradinite si zone comerciale. **51.200 €;** ☎0727.121.851

787. **Lujerului,** apartament 2 camere 1984, 5 min. metrou dec., et. 6/10, 53 mp, 1984, apartament 2 camere 1984, Lujerului, Gorjului, Veteranilor, 5 minute metrou. Etaj 6/10, dec., 53 mp. **66.000 €;** ☎0723.095.532 andaros.imob@gmail.com

788. **Lujerului,** Plaza Romania, Metrou Lujerului semidec., et. 5/5, 120 mp, 2018, penthouse, 5 camere, 2 bai, 2 terase in suprafata de 88 mp, vedere panoramica, loc de parcare la subteran, Plaza Mall, comision 0% **225.000 €;** ☎0742.400.300

789. **M** Dimitrie Leonida, 10 min, mutare rapida, semidec., et. 2/3, 48 mp, 2013, apartamentul se vinde mobilat si utilat, la fel ca in poze, fara televizor. Ocazie la plata cash. Negociabil. **46.000 €;** ☎0722.204.952

790. **M.** Bravu, 0%comision dec., et. parter/2, 64 mp, 2020, Apartament 2 camere, D P 2E M, 56 mp suprafata utila, 64 mp suprafata totala (inclusiv balcon) latimea balconului este de aprox. 1.80 m, 28 mp curte, 21 apartamente in bloc, 5 minut metrou Mihai Bravu, **104.475 €;** ☎0741.245.100 alina.cojocaru@happypartnerships.com

791. **Magheru** Romana apartament 3 camere semidec., et. 1/9, 43 mp, 1963, Bld.Magheru, stradal (vis a vis de Magheru One), etaj 1, apartament 3 camere, 42 mp+boxa 2 mp, pretabil activitate comercial, spatiu birouri, regim hotelier, liber, cadastru, intabulare, pret negociabil. **43.000 €;** ☎0766.668.893

792. **Malcoci** - Rahova, semidec., et. parter/4, cf. 3, gresie, faianta, parchet, termopan, um, cadastru, **28.500 €;** ☎0787.638.327/ 0762.966.973

793. **Mall** Vitan, Mihai Bravu, dec., et. 1/2, 72 mp, 2018, apartament 2 camere, dec., 71 mp, 2 balcoane situat la etajul 1 al unui bloc de 2 etaje din imediata apropiere a statiei de metrou Mihai Bravu (4 minute). Bloc nou, finalizat **96.795 €;** ☎0737.811.000 ruxandra@zonadesud.ro

794. **Mall** Vitan, Mihai Bravu, dec., et. parter/2, 68 mp, 2018, apartament 2 camere, dec., suprafata de 68 mp situat la parterul unui bloc de 2 etaje din imediata apropierea a statiei de metrou Mihai Bravu (5 min.). Bloc nou, finalizat cu acte gata. **92.950 €;** ☎0737.811.000 ruxandra@zonadesud.ro

795. **Margeanului,** Profi, dec., et. 6/8, 50 mp, 1983, bloc reabilitat, apartament in stare buna, renovat acum 4 ani, scara curata, montorizat non stop, vedere fata, agentie, acte ok, se accepta credit si prima casa. **53.500 €;** ☎0722.465.875

796. **Meridian** Luica, accept credit, ap 2 camere, dec., et. 1/4, 58 mp, 2019, Sector 4 Va ofer spre vanzare apartament 2 camere dec., 2 balcoane, usi pinum, gaze, canalizare, apropge STB, zone comerciale, scoli si gradinite, sector 4, se accepta orice modalitate de plata **56.000 €;** ☎0727.121.851

797. **Metalurgiei** dec., et. 2/5, 49 mp, 2018, Direct dezvoltator vand apartament 2 camere, dec., situat intr-un imobil cu un regim de inaltime P+5, amplasat la aproximativ 10 minute fata de statia de Metrou Aparatorii Patriei. **48.000 €;** ☎0720.546.777/ 0732.585.966 stefan.nastase@sudrezidential.ro

798. **Metalurgiei** 81 dec., et. 9/11, 58 mp, 2019, Apartament de 2 camere in ansamblul Metropolitan Metalurgiei, construit pe cadre de beton si compartimentat in totalitate cu caramida. Fatada este ventilata si izolatia se face cu vata minerala; **60.000 €;** ☎071323549 ana.moise1986@gmail.com

799. **Metalurgiei** 81, dec., et. 2/11, 61 mp, 2019, apartament de 2 camere in ansamblul Metropolitan Metalurgiei, construit pe cadre de beton si compartimentat in totalitate cu caramida. Fatada este ventilata si izolatia se face cu vata minerala. **61.500 €;** ☎0725.985.759 ana.moise@metropolitanresidence.ro

800. **Metalurgiei** 81, dec., et. 1/11, 55 mp, 2018, apartament de 2 camere in ansamblul Metropolitan Metalurgiei, construit pe cadre de beton si compartimentat in totalitate cu caramida. Fatada este ventilata si izolatia se face cu vata minerala; **57.000 €;** ☎0725.985.759 ana.moise@metropolitanresidence.ro

801. **Metalurgiei** 81, dec., et. 9/11, 54 mp, 2019, apartament de 2 camere in ansamblul Metropolitan Metalurgiei, construit pe cadre de beton si compartimentat in totalitate cu caramida. Fatada este ventilata si izolatia se face cu vata minerala. **55.000 €;** ☎0725.985.759 ana.moise@metropolitanresidence.ro

802. **Metalurgiei** 81, dec., et. 9/11, 56 mp, 2019, apartament de 2 camere in ansamblul Metropolitan Metalurgiei, construit pe cadre de beton si compartimentat in totalitate cu caramida. Fatada este ventilata si izolatia se face cu vata minerala; **57.000 €;** ☎0725.985.759 ana.moise@metropolitanresidence.ro

803. **Metalurgiei** Park dec., et. 2/5, 50 mp, 2018, apartament spatios 2 camere Metalurgiei Park. **53.000 €;** ☎0730.855.555 simona.nistor@sudrezidential.ro

804. **Metalurgiei** Park, apartament doua camere dec., et. 1/7, 60 mp, 2018, Va propunem spre achizitie un apartament foarte spatios si atent compartimentat situat intr-un ansamblu nou, in cel mai mare parc rezidential din Romania si anume Metalurgiei Park. **57.900 €;** ☎0734.826.639 tiberius@sudrezidential.ro

805. **Metalurgiei,** dec., et. 2/4, 51 mp, 2020, apartament 2 camere dec. la Carrefour Gran Arena **45.150 €;** ☎0726.863.405/ 0722.478.920 madalin_miclaus@yahoo.com

806. **Metalurgiei,** et. 6/10, 2018, apartament 2 camere, 55 mp, nou, finisaje la alegere. Direct dezvoltator, comision 0. **55.000 €;** ☎0725.985.760/ 0726.943.143 cristina.matei@metropolitanresidence.ro

807. **Metalurgiei,** dec., et. 2/10, 2019, apartament cu 2 camere, 58 mp, 46.000 euro, bulevardul Metalurgiei, Auchan Berceni, Metro Berceni **46.000 €;**

808. **Metalurgiei,** et. 1/3, 54 mp, 2018, apartament dec. cu suprafata 48.96 mp + 6.40 mp balcon, disponibil la etajul 1, intr-un imobil nou prevazut cu parcari, locuri se joaca si spatii verzi amenajate. Apartamentul beneficiaza de finisaje. **48.900 €;** ☎0720.546.777

809. **Metalurgiei,** dec., et. 6/10, 59 mp, 2019, direct dezvoltator vinde apartamente complet finiste, comision 0, 5 min metrou. **59.000 €;** ☎0725.985.760/ 0726.943.143 cristina.matei@metropolitanresidence.ro

810. **Metalurgiei,** et. 2/10, 50 mp, 2019, va asteptam la vizionare. Apartament 2 camere, 51 mp, finisat la alegere, comision 0, direct dezvoltator. **51.500 €;** ☎0725.985.760/ 0726.943.143 cristina.matei@metropolitanresidence.ro

811. **Metalurgiei,** Berceni, semidec., et. 2/5, 60 mp, 2014, vanzare apartament 2 camere, semidec., etaj 2 din 5, bloc din 2014, suprafata totala 60 mp si suprafata utila 53 mp, 2 balcoane, stradal, gresie, faianta, parchet, geam termopan, centrala, **63.000 €;** ☎0766.366.321 luiza@dmximob.ro

812. **Metalurgiei,** Berceni, 2 camere metrou Aparatori, et. 1/4, 40 mp, 2019, proiect nou 2 camere 37.500 la metrou Aparatorii Patriei, Metalurgiei, Berceni. Pretul este valabil la plata cash, la credit pretul este 38.850. Pozele sunt cu titlu de prezentare **37.500 €;** ☎0787.525.644/ 0787.525.644

813. **Metalurgiei,** Bucuresti, dec., et. 3/11, 52 mp, 2019, apartament 2 camere, bulevardul Metalurgiei, 5 minute de metrou **52.000 €;** ☎0730.888.280 anamaria.mihailescu@zonadesud.ro

814. **Metalurgiei,** Grand Arena Mall, dec., et. 1/8, 50 mp, 2019, Metalurgiei, Grand Arena Mall, ap. 2 cam., 50 mp utili, dec., etaj 1/8, vedere stradala,finisat complet, constructie 2019, ansamblu rezidential, interfon, doua lifturi, loc de joaca **55.900 €;** ☎0731.308.398 george@sudrezidential.ro

815. **Metalurgiei,** sector 4 dec., et. 6/10, 65 mp, 2019, apartament 2 camere Metalurgiei 49900 euro. **49.900 €;** ☎0724.280.037 valentin.banes@sudrezidential.ro

816. **Metalurgiei,** sector 4 dec., et. 1/7, 54 mp, 2019, apartament doua camere parte a unui proiect rezidential, situat in sector 4, intr-o zona buna, ferit de aglomeratia si zgomotul orasului **49.900 €;** ☎0730.988.560 georgeta.constantin@sudrezidential.ro

817. **Metro** Militari Orhideelor dec., et. 1/4, 48 mp, 2018, Bloc mixt nou, P=3=M, cu termen de finalizare la inceputul anului 2019. Zona linistita si aerisita la 2 min de RATB 178 si 138.Apartamentele sunt total dec.e.Se vand la cheie cu finisaje alese. **39.900 €;** ☎0748.221.317/ 0727.255.853 artcityconstruct@gmail.com

818. **Metro** Militari Orhideelor dec., et. 2/4, 51 mp, 2018, Bloc nou, mixt, P=3=M, termen de finalizare inceputul anului 2019, foarte aproape de RATB 178 si 138.Apartamentele sunt total dec.e.Se vand la cheie cu finisaje la alegere. **40.900 €;** ☎0748.221.317/ 0727.255.853 artcityconstruct@gmail.com

819. **Metro** Militari, dec., et. 1/7, 60 mp, 2017, apartament modern, spatios, luminos,dormitor cu drassing, balcon inchis, finisat la cheie, disponibil imediat. Se accepta plata prin credit bancar, **53.000 €;** ☎0725.256.677/ 0730.166.666 cremenita5@gmail.com

820. **Metro** Militari, Apeductului, semidec., 51 mp, 2018, 2 camere, 51 mp utili., semidec., semimobilat disponibil la etaj 2 si 3, in bloc nou, stradal la 2 min de Ratb 178 si 138. Se vinde la cheie cu loc de parcare inclus care se vinde cu contract de vanzare **43.900 €;** ☎0748.221.317/ 0727.255.853 artcityconstruct@gmail.com

821. **Metro** Militari, Auchan, 2 camere, bloc finalizat dec., et. 4/5, 52 mp, 2019, direct dezvoltator, bucatarie inchisa, finisaje la alegere, bloc p+5, cu lift, finisaje la alegere, statie RATB 178 si 138 la 100 ml, canalizare, gaze, curent, centrala (condensare), comision 0 **45.000 €;** ☎0723.271.439 myhaela_popescu@yahoo.com

822. **Metro** Militari, Auchan, ap. 2 camere, dec. dec., et. 1/4, 48 mp, 2020, ocazie, direct dezvoltator, apartament 2 camere, dec., bucatarie inchisa, bloc P+4, cu 2 lifturi, 2 scari de bloc, utilitati: canalizare, gaze, curent electric, STB 178, 278 si 138. Comision 0. **42.000 €;** ☎0723.271.439 cosmin.cojocaru@yahoo.com

823. **Metro** Militari, Auchan, ap. 2 camere, dec. dec., et. 4/5, 50 mp, 2019, proprietar, ap. 2 camere, dec., bucatarie inchisa, finisaje la alegere, bloc p+5, canalizare, gaze, curent electric, statia Stb 178 si 138 se afla la 50 ml, comision 0 **45.500 €;** ☎0723.271.439 myhaela_popescu@yahoo.com

824. **Metro** Militari, Auchan, apart. 2 camere,dec. dec., et. parter/5, 38 mp, 2020, direct dezvoltator, apartament 2 camere, dec., bloc P+4+M, cu lift, finisaje la alegere, canalizare, gaze, curent electric, Ratb 178, 278 si 138. Comision 0. **34.000 €;** ☎0723.271.439 cosmin.cojocaru@yahoo.com

825. **Metro** Militari, Auchan, apart. 2 camere,dec. dec., et. 1/4, 42 mp, 2020, direct dezvoltator, apartament cu 2 camere, dec., bucatarie inchisa, bloc P+4+M, cu lift, finisaje la alegere, canalizare, gaze, curent electric, statia Ratb 178, 278 si 138 la 50 ml. Comision 0. **36.500 €;** ☎0723.271.439 cosmin.cojocaru@yahoo.com

826. **Metro** Militari, Auchan, apartament 2 cam.finalizat dec., et. 2/5, 49 mp, 2019, direct dezvoltator, apartament 2 camere, finalizat, dec., statia RATB 178, 138 la 100 ml, utilitati bransate deja, canalizare, curent electric, gaze, finisaje la alegere, comision 0, **45.500 €;** ☎0723.271.439 myhaela_popescu@yahoo.com

827. **Metro** Militari, Auchan, apartament 2 cam.finalizat dec., et. 5/5, 42 mp, 2019, direct proprietar, apartament cu 2 camere, finalizat, mutare imediat, 42 mp util, dec., bucatarie inchisa, bloc P+5+placa+Pod, cu lift, statie Ratb 178, 278 si 138. Comision 0. **39.500 €;** ☎0723.271.439 cosmin.cojocaru@yahoo.com

828. **Metro** 1 Decembrie, ap 2 cam, Pallady, Titan, dec., et. 1/7, 60 mp, 2019, apartament 2 camere, dec., caramida, balcon, zona linistita. Etaj 1/7. Direct dezvoltator, comision 0. Se accepta credit prima casa. Metrou 10 minute. **64.500 €;** ☎0738.191.831 florin.urda@ansambluri-noi.ro

829. **Metrou** 1 Decembrie, mutare rapida fara comision dec., et. parter/2, 2018, avans minim 5%, metrou 1 Decembrie 1918, la o distanta de 12 minute de mers pe jos, 53 mp, dec., complet finisat: gresie, faianta, parchet, usi interior/ exterior, obiecte sanitare, parter/2E **51.430 €;** ☎0736.380.186/ 0725.597.221 cristina@star-construct.ro

830. **Metrou** 1 Decembrie, Titan, Pallady, Mizil, dec., et. 1/3, 65 mp, 2018, ap dec, spatios,bucatarie mare, inchisa, balcon generos.Ap este complet finisat, g,f,p,t, centrala proprie, totul nou,bransat la toate utilitatile sectorului 3.Acces facil catre metrou, mutare rapida. **64.000 €;** ☎0774.075.876

831. **Metrou** 1 Decembrie, Titan, Pallady, Mizil, Lidl, dec., et. 3/3, 120 mp, 2018, ap. dec, spatios, bucatarie mare, inchisa, terasa 60 mp. Ap. este complet finisat, g, f, p, t, centrala proprie, totul nou, bransat la toate utilitatile sectorului 3. Acces facil catre metrou, mutare rapida **93.000 €;** ☎0774.075.876

832. **Metrou** 1 Decembrie, Titan, Pallady, Ozana dec., et. 1/4, 53 mp, 2018, ap dec, spatios, bucatarie mare, balcon generos.Ap este complet finisat, g,f,p,t, centrala proprie,totul nou, bransat la toate utilitatile sectorului 3.Acces facil catre metrou, mutare rapida! **47.700 €;** ☎0774.075.876

833. **Metrou** 1 Decembrie, Titan, Pallady, Ozana dec., et. 1/5, 54 mp, 2019, ap dec, spatios, bucatarie mare, inchisa, balcon generos. Ap este complet finisat, g, f, p, t, centrala proprie, totul nou, bransat la toate utilitatile sectorului 3. Acces facil catre metrou, mutare rapida! **52.155 €;** ☎0774.075.876

834. **Metrou** 1 Decembrie, Titan, Pallady, Ozana dec., et. 1/4, 2019, ap dec, spatios, bucatarie mare, inchisa, balcon generos. Ap este complet finisat, g,f,p,t, centrala proprie, totul nou, bransat la toate utilitatile sectorului 3. Acces facil catre metrou, mutare rapida! **49.500 €;** ☎0774.075.876

835. **Metrou** 1 Decembrie, Titan, Pallady, Ozana dec., et. 1/5, 45 mp, 2018, Ap spatios tip studio, balcon generos. Ap este complet finisat, g, f, p, t, centrala proprie, totul nou, bransat la toate utilitatile sectorului 3. Acces facil catre metrou, mutare rapida! **42.655 €;** ☎0774.075.876

836. **Metrou** 1 Decembrie, Titan, Pallady, Ozana, et. parter/4, 43 mp, 2018, ap dec, spatios, bucatarie mare, inchisa, balcon generos. Ap este complet finisat, g, f, p, t, centrala proprie, totul nou, bransat la toate utilitatile sectorului 3. Acces facil catre metrou, mutare rapida **43.000 €;** ☎0774.075.876

837. **Metrou** 1 Decembrie, Titan, Pallady, Ozana, dec., et. 1/4, 65 mp, 2018, ap dec., spatios, bucatarie mare, inchisa, balcon generos. Ap este complet finisat, g, f, p, t, centrala proprie, totul nou, bransat la toate utilitatile sectorului 3. Acces facil catre metrou, mutare rapida **53.500 €;** ☎0774.075.876

838. **Metrou** 1 Decembrie, Titan, Pallady, Ozana, dec., et. 1/4, 58 mp, 2018, ap dec., spatios,bucatarie mare, inchisa, balcon generos. Ap este complet finisat, g, f, p, t, centrala proprie, totul nou, bransat la toate utilitatile sectorului 3. Acces facil catre metrou, mutare rapida **51.500 €;** ☎0774.075.876

839. **Metrou** 1 Decembrie, Titan, Pallady, Ozana, dec., et. 5/5, 52 mp, 2019, ap. dec., spatios, bucatarie mare, inchisa, balcon generos. Ap. este complet finisat, gresie, faianta, termopan, parchet, centrala proprie, totul nou, bransat la toate utilitatile sectorului 3. Acces facil catre metrou, mutare rapida, **55.300 €;** ☎0771.789.644

840. **Metrou** 1 Decembrie, Titan, Pallady, Ozana, dec., et. 2/4, 54 mp, 2019, ap. spatios, bucatarie inchisa, balcon generos. Ap. este complet finisat, gresie, faianta, parchet, termopan, centrala proprie, totul nou, bransat la toate utilitatile. Acces facil catre metrou 1 Decembrie. **57.000 €;** ☎0771.789.644

841. **Metrou** 1 Decembrie, Titan, Pallady, Ozana, dec., et. parter/5, 137 mp, 2019, ap. spatios, bucatarie mare,inchisa, curte de 85 mp. Ap. este complet finisat, gresie, faianta, parchet, termopan, centrala proprie, totul nou, bransat la toate utilitatile sectorului 3. Acces facil catre metrou, mutare rapida, **77.600 €;** ☎0771.789.644

842. **Metrou** 1 Decembrie, Titan, Pallady, Ozana, Fetesti dec., et. 1/4, 50 mp, 2018, ap dec, spatios, bucatarie mare, inchisa, balcon generos. Ap este complet finisat, g, f, p, t, centrala proprie, totul nou, bransat la toate utilitatile sectorului 3. Acces facil catre metrou, mutare rapida. **45.000 €;** ☎0774.075.876

843. **Metrou** 1 Decembrie, Trapezului et. 1/10, 55 mp, 1975, Vand apartament 2 camere semistradal, dec., bucatarie mare, inchisa, 2 debarale, balcon inchis, g, f, p, t, loc parcare, 3 minute metrou 1 Decembrie. **63.900 €;** ☎0774.075.876

844. **Metrou** Aparatorii Patriei dec., et. 1/4, 51 mp, 2019, 2 camere, 51 mp, dec., bucatarie inchisa, bloc nou p+4, lift, finisaje la alegere, centrala, proprie, utilitati individuale, 10-12 min pana la metrou, comision 0%, acceptam credit cu avans 15% **51.500 €;** ☎0785.111.999 andrei@tophome.ro

845. **Metrou** Aparatorii Patriei, nou pozitie foarte buna dec., et. 1/4, 46 mp, 2019, 7-8 min. la metrou Aparatorii Patriei. Imobilul se preda la cheie, finisat, aveti la alegere gresie, faianta, parchet, usi de interior, obiecte sanitare in bai, centrala si calorifere, termopan. **50.350 €;** ☎0722.204.952

846. **Metrou** Berceni, dec., et. 2/5, 57 mp, 2019, apartament de 2 camere de vanzare direct de la dezvoltator, 57 mp, pret 59.640 euro **56.700 €;** ☎0725.957.934 marian.gugulus@zonadesud.ro

847. **Metrou** Berceni, dec., et. 4/5, 58 mp, 2020, imobilul se vinde finalizat complet, contorizat individual ?i bransat la toate utilitatile orasului (curent, gaz, apa, canalizare). Pret: 46.750 euro (avans 95%) / 49.200 euro (avans 5%). **46.750 €;** ☎0738.294.929/ 0787.525.654 magazinul.imobiliar@gmail.com

848. **Metrou** Berceni, apartament 2 camere dec. dec., et. 1/6, 58 mp, 2019, va ofer spre vanzare ap 2 camere dec., centrala proprie, balcon inchis, usi bella casa, gaze, canalizare, apropge metrou, zone comerciale, scoli si gradinite, apartamentul se preda la cheie **51.500 €;** ☎0727.121.851

849. **Metrou** Dimitrie Leonida dec., et. 3/4, 43 mp, 2019, apartament 2 camere promo metrou Dimitrie Leonida, o% comision; **40.500 €;** ☎0737.500.381 andrei.niculescu@zonadesud.ro

850. **Metrou** Dimitrie Leonida dec., et. 1/7, 55 mp, 2018, apartament 2 camere, dec. , 55 mp, etaj 1 **50.500 €;** ☎0730.988.560 georgeta.constantin@sudrezidential.ro

851. **Metrou** Dimitrie Leonida, et. 6/11, 57 mp, 2019, apartament 2 camere dec., spatios, dispune de toate imbunatatirile, se preda finisat la cheie, contorizare individuala, sector 4 in imediata apropere de statia de metrou Dimitrie Leonida 3 min. **62.000 €;** ☎0730.250.305

852. **Metrou** Dimitrie Leonida, dec., et. demisol/5, 38 mp, 2017, apartament 2 camere promo mutare rapida, 0 comision. **33.900 €;** ☎0737.500.381 andrei.niculescu@zonadesud.ro

853. **Metrou** Dimitrie Leonida, dec., et. 2/7, 2018, vand apartament 2 camere dec., suprafata utila 61.23 mp, imobil nou, finisat deosebit, bransat la utilitati, contorizat separat, dotat cu centrala proprie de apartament. Merita vazut **50.500 €;** ☎0727.175.861 lucian@sudrezidential.ro

854. **Metrou** Dimitrie Leonida, apartament 2 camere dec., et. 1/7, 58 mp, 2019, Ap. 2 camere zona de Metrou Dimitrie Leonida 10 min), complet dec., etaj 1 si/sau 2 din 7. Imobil cu lift, 2019, complet finisat, se accepta credit prima casa sau ipotecar. **50.500 €;** ☎0724.205.825/ 0722.478.920

855. **Metrou** Dimitrie Leonida, apartament 2 camere dec., et. 2/5, 65 mp, 2019, apartament 2 camere dec. spatios,dispune de toate imbunatatirile, gresie faianta parchet, termopane, centrala termica, contorizare individuala, in imediata apropiere de statia de metrou Berceni **49.200 €;** ☎0730.250.305

856. **Metrou** Dimitrie Leonida, apartament 2 camere, dec., et. 1/3, 56 mp, 2019, apartament 2 camere dec. foarte spatios, in imediata apropiere de statia de metrou Dimitrie Leonida, 7 minute de mers pe jos, infrastructura comeplta, bransat la toate utilitatile. Bloc cu lift. **55.500 €;** ☎0730.250.305

857. **Metrou** Dimitrie Leonida, apartament 2 camere, dec., et. 2/6, 58 mp, 2018, vand apartament 2 camere, dec., situat intr-un imobil cu un regim de inaltime p+6e, amplasat pe strada Biruintei la aproximativ 10 minute fata de statia de Metrou Dimitrie Leonida, **50.500 €;** ☎0729.923.486

858. **Metrou** Dimitrie Leonida, Mega Image, Profi, dec., et. 2/5, 58 mp, 2020, apartament 2 camere dec., la 3 minute de statia de metrou Dimitrie Leonida, finisaje la alegere, contorizare individuala, centrala proprie de 24 kw in condensare, Tva de 5% inclus in pret. **66.000 €;** ☎0733.182.994/ 0799.877.999 laurentiu@sudrezidential.ro

859. **Metrou** Dimitrie Leonida, proprietar dec., et. 1/4, 56 mp, 2019, 2 camere, dec., bloc cu lift, structura beton, caramida, izolatie polistiren 10 cm, finisaje premium la alegere, parcare, tamplarie PVC, centrala proprie, 10% discount plata cash, **50.900 €;** ☎0734.950.229/ 0734.092.488 dany.barbulescu@yahoo.com

860. **Metrou** Dimitrie Leonida, sos Berceni, dec., et. parter/5, 66 mp, 2020, Apartament cu 2 camere cu suprafata 48.35 mp, terasa 17.85 mp, disponibil la parter inalt, intr-un imobil nou prevazut cu parcari subterane, lift, spatii verzi. Se accepta credit sau rate la dezvoltator. **50.800 €;** ☎0721.888.400/ 0733.374.103 ionel@sudrezidential.ro

861. **Metrou** Dimitrie Leonida, sos Berceni, dec., et. 2/7, 2019, metrou Leonida, 2 camere dec.e, 58 mp, etajul 2, imobil nou, gresie, faianta, parchet, centrala termica. Utilitati. Contorizare dupa consum. Se accepta Prima casa. Direct dezvoltator, 0 comision. **50.500 €;** ☎0733.374.103/ 0721.888.400 georgeta@sudrezidential.ro

862. **Metrou** Dimitrie Leonida, super oferta dec., et. 5/5, 69 mp, 2019, Apartament, metrou Dimitrie Leonida. Predare la "cheie". Direct de la dezvoltator. Comision 0%. Consiliere financiara gratuita. **54.000 €;** ☎0722.204.952

863. **Metrou** Dimitrie Leonida, super oferta, Gata, dec., et. parter/5, 67 mp, 2019, apartament, metrou Dimitrie Leonida. Predare la cheie. Direct de la dezvoltator. Comision 0. Consiliere financiara gratuita **56.200 €;** ☎0722.204.952

864. **Metrou** Drumul Taberei, Valea Ialomitei, dec., et. 1/6, 54 mp, 2020, bloc nou, scara 3 in cartierul ANL Brancusi, Drumul Taberei, la 3 min. de metrou Drumul Taberei statia Valea Ialomitei, Kaufland, langa parc Brancusi si Policlinica Brancusi. Scara 1 si 2 finalizate si vandute. **58.500 €;** ☎0765.416.461 office@drumultaberei-brancusi.ro

865. **Metrou** Jiului, 2 camere, dec., comision 0 dec., et. 2/3, 60 mp, 2019, 5 min Metrou Jiului, 2 camere, dec., bine impartit si luminat, balcon, centrala termica, finisaje la alegere, baie utilata complet, dressing, termen de predare al apartamentului noiembrie 2019. **78.000 €;** ☎0727.831.455 ioachim.catalin@gmail.com

866. **Metrou** la 5 min., bloc nou dec., et. 3/4, 45 mp, 2018, Apartamentul propus spre vanzare beneficiaza de un balcon generos si se situeaza intr-un superb complex rezidential. Este la 5 minute de metrou0% comision, direct dezvoltator, **45.500 €;** ☎0731.510.845 mihnea.postelnicu@zonadesud.ro

867. **Metrou** Leonida ap. 2 camere mobilat si utilat dec., et. 2/2, 60 mp, 2010, ap 2 cam dec., bloc 2010, centrala proprie, mobilat si utilat, centrala proprie, loc parcare, zona verde. Contact: **63.000 €;** ☎0787.525.649 liviuhantar@tophome.ro

868. **Metrou** Nicolae Teclu - 8 min, Bucatarie Mobilata. dec., et. 2/7, 60 mp, 2019, va propun spre vanzare un apartament cu 2 camere, spatios, situat intr-un complex rezidential. Apartamentul are o suprafata utila de 60mp. Bucataria complet mobilata si utilata. Dezvoltator. **66.000 €;** ☎0736.380.184/ 0725.597.221 claudiu.p@star-construct.ro

869. **Metrou** Nicolae Teclu, bucatarie mobilata, utilata dec., et. 3/7, 59 mp, 2019, va propun spre vanzare un apartament cu o suprafata utila de 59 mp, situata la doar 8 minute de mers pe jos, pana la statia de metrou Nicolae Teclu. Bucatarie mobilata si uitilata. AC inclus. **63.500 €;** ☎0736.380.184/ 0725.597.221 claudiu.p@star-construct.ro

870. **Metrou** Titan, finisaje premium, comision 0. dec., et. 1/13, 51 mp, 2018, Va propun la vanzare o garsoniera spatioasa, in zona Titan, la doar 5 minute de mers pe jos pana la statia de metrou Titan. In apropiere se

Imobiliare vânzări 2 CAMERE

936. **Militari** Uverturii, apartament, credit dezvoltator semidec., et. 2/7, 50 mp, 2019, Militari Pollux Residence, strada Orhideelor, bloc nou, compartimentare caramida, apartament complet finisat, baie utilata, accept credit **38.800 €;** ☎0741.700.100

937. **Militari** vizavi de Ballroom,str. Weiner et. 4/6, 58 mp, 2018, Palada nr. 60 H, blocul 1 finalizat, 2 balcoane mici, la fiecare camera. Tamplarie pvc Rehau 5 camere, usi pinum cu pervaz pe ambele fete. Langa statie autobuz 178. Cash, ipotecar, prima casa, negociabil. **47.500 €;** ☎0799.999.970

938. **Militari,** dec., et. 4/7, 42 mp, 2018, 2 camere, bloc nou, predare 2019, finisaje incluse, bransamente, taxa de mentenanta 0. Parcare inclusa, parcuri, piscine, magazine, RATB, **32.300 €;** ☎0722.166.933 vanzari@militari-residence.ro

939. **Militari,** dec., et. 3/6, 50 mp, 2018, 3/6, Orhideea, Residence Tineretului, confort 1, dec., liber, finisat, acte, credit **46.500 €;** ☎0726.385.622/ 0728.873.202 liviu.andrei@falc-imobiliare.ro

940. **Militari,** dec., et. 2/6, 48 mp, 2019, ap. doua camere Metro Militari, poze reale cu finisaje si mobila de calitate. Electrocasnice noi, centrala proprie, contorizare separata gaz, curent, apa, canal Apa Nova. Doua minute de Ratb. **45.900 €;** ☎0744.689.623 serbancatalin23@yahoo.ro

941. **Militari,** dec., 51 mp, 2018, apartament finalizat la cheie, etaj 1, finisaje de calitate, contorizari individuale, racord canalizare, Mega Image, zona inverzita, 200 m statie ratb **42.000 €;** ☎0723.500.717 contact@amadeoresidence.ro

942. **Militari,** dec., 51 mp, 2018, apartament finalizat la cheie, finisaje de calitate, contorizari individuale, Mega Image, zona inverzita, 200 m statie RATB, acces din balcon la curte cu gradina, **39.000 €;** ☎0723.500.717 contact@amadeoresidence.ro

943. **Militari,** dec., et. 4/4, 1982, Apusului, metrou Gorjului, Piata Gorjului, cf 1, gresie, faina, parchet, termopane, cadastru, intabulare, sunati acum, super oferta. **53.500 €;** ☎0766.486.240/ 0765.225.054

944. **Militari,** dec., et. 2/10, 46 mp, Lujerului, Cora, gresie, faianta, parchet, usa metalica. **37.500 €;** ☎0769.115.522

945. **Militari,** dec., et. 10/10, 37 mp, 1974, Lujerului, dec, etaj 10, cf II, mobilat si utilat, renovat, curat, aer conditionat, contorizat, ideal investitie, apropiere mijloace de transport, metrou, acte, pret negociabil. **48.000 €;** ☎0723.118.778/ 0723.118.760 stentorintermed@yahoo.com

946. **Militari,** dec., et. 11/12, 51 mp, 1976, Lujerului, dec., 11/12, mobilat si utilat complet, gresie, faianta, parchet, termopan, usa metalica, usi schimbate, balcon, acte, **57.500 €;** ☎0769.088.540 cioran_ginac@yahoo.com

947. **Militari,** dec., et. 3/8, 57 mp, 1984, Piata Veteranilor, termopan, usa metalica, **54.500 €;** ☎0769.115.522

948. **Militari,** semidec., et. 8/9, 55 mp, 1974, proprietar, apartament 2 camere, cf. 1, semidec., 8/9, 54mp, termopan, parchet, gresie, faianta, um; spraveghere video, liber, Iuliu Maniu 170-174, piata Gorjului, credit, **52.000 €;** ☎0735.047.400 gabriela_galbenu@yahoo.com

949. **Militari,** dec., et. 1/4, 70 mp, 2010, Residence, dec, etaj 1 din 4, partial mobilat, renovat, curat, centrala termica imobil, ideal investitie, apropiere mijloace de transport, bloc reabilitat termic, acte. **66.500 €;** ☎0723.118.778/ 0723.118.760 stentorintermed@yahoo.com

950. **Militari,** 1 -2 min. de parcul Politehnicii dec., et. 3/4, 50 mp, apartament de vanzare, confort.1, intr-o zona foarte buna, plina de verdeata si linistita, imobilul are geanuri termopane peste tot, parchet stejar lemn masiv, gresie si faianta mai vechi, **56.000 €;** ☎0722.302.080

951. **Militari,** 1 -2 min. de Piata Gorjului semidec., et. 8/10, 52 mp, apartament de vanzare, conort 1, intr-un bloc vechi, construit pentru armata, cu balcon, curat, fara imbunatatiri moderne, liber, cu toate actele, zona foarte buna, aproape de scoli, gradinite, etc. **51.500 €;** ☎0722.302.080

952. **Militari,** 1-2 min. de Casa Roz, Apusului, dec., et. 6/10, 47 mp, 1976, apartament cu 3 camere, confort 2, la pret de 2 camere, se vinde mobilat si utilat complet, modern, totul de buna calitate, renovat recent, cu toate imbunatatirile. **49.000 €;** ☎0722.302.080

953. **Militari,** 1-2 min. de Tramvai 41, Lujerului, dec., et. 2/8, 63 mp, 1990, apartament in zona noua, stradal, confort 1 sporit, se vinde mobilat sau nemobilat, boxa subsol, parcare adp, gresie, faianta, parchet, termopane, usa metalica, aer conditionat, **75.000 €;** ☎0722.302.080

954. **Militari,** 2 camere, 4/7, toate imbunatatirile et. 4/7, apartament cu 2 camere, etaj 4, balcon, bucatarie inchisa, totul nou (gresie, faianta, parchet, termopan, usa metalica, usi interior noi, centrala termica, instalatii sanitare si electrice noi) **57.500 €;** ☎0742.400.300

955. **Militari,** 2 camere, 50 mp, finisat nou, centrala et. 2/7, apartament cu 2 camere, 50 mp, etaj 2/7, toate imbunatatirile, centrala termica, gresie, faianta, parchet, usi interior noi, instalatii sanitare noi, tamplarie PVC, usa metalica, comision 0%. **55.500 €;** ☎0742.400.300

956. **Militari,** 2 camere, bucatarie separata, 0 comision dec., et. 3/6, 51 mp, 2019, bloc nou, 25 minute de mers pe jos pana la metrou Pacii Militari. Disponibil imediat, toate utilitatile instalate, intabulat. Pretul este pentru varianta cash. **43.000 €;** ☎0787.204.109 marius.ghita@remax.ro

957. **Militari,** 2 camere, dec, et 4/8, centrala, metrou dec., et. 3/8, 50 mp, 2 camere, dec, etaj 3, su. 50 mp, centrala termica, gresie, faianta, parchet, tamplarie PVC, usa metalica, instalatii sanitare PPR, instalatii electrice cupru, izolatie 10 cm, baie cu geam, usi noi. **53.000 €;** ☎0742.400.300

958. **Militari,** 2 camere, toate imbunatatirile, dec., dec., et. 2/7, 48 mp, apartament 2 camere, dec., etaj 2/7, 48 mp, baie cu geam, gresie, faianta, parchet, termopan, centrala termica, usi noi, instalatii noi, obiecte sanitare baie noi, 10 minute metrou, comision 0% **53.000 €;** ☎0742.400.300

959. **Militari,** 5 minute Metrou Gorjului, comision 0% dec., et. 4/4, 62 mp, 1982, 2 camere, dec., 62 mp, bloc 1982, 2 balcoane, renovat: gresie, faianta, parchet, termopane, usa metalica, mobilat, utilat, 5 minute statii STB si metrou Gorjului. Comision 0% **65.000 €;** ☎0730.556.910

960. **Militari,** Apeductului Residence dec., et. 1/6, 53 mp, 2019, Promotie limitata, direct dezvoltator, predare decembrie 2019, bloc cu canalizare, sc 53 mp, compartimentari din caramida, predare la cheie, finisaje la alegere, loc de parcare cadou. **37.000 €;** ☎0799.936.443 proiectapeductului@iness-intermed.ro

961. **Militari,** Apeductului Residence dec., 53 mp, 2019, Promotie limitata, direct dezvoltator, predare decembrie 2019, bucatarie open space, sc 53 mp, compartimentari din caramida, predare la cheie, finisaje la alegere, loc de parcare cadou. **37.000 €;** ☎0799.936.443 proiectapeductului@iness-intermed.ro

962. **Militari,** Apeductului Residence dec., 61 mp, 2019, promotie limitata, direct dezvoltator, predare decembrie 2019, sc 61 mp, bucatarie inchisa, compartimentari din caramida, predare la cheie, finisaje la alegere, geam la baie, loc de parcare cadou. **41.000 €;** ☎0799.936.443 proiectapeductului@iness-intermed.ro

963. **Militari,** Apeductului Residence dec., et. 1/6, 61 mp, 2019, promotie limitata, direct dezvoltator, predare decembrie 2019, sc 61 mp, bucatarie inchisa, compartimentari din caramida, predare la cheie, finisaje la alegere, geam la baie, loc de parcare cadou. **41.000 €;** ☎0799.936.443 proiectapeductului@iness-intermed.ro

964. **Militari,** Apeductului, dec., et. 1/4, 47 mp, 2018, 2 camere, 47 mp utili, bloc nou, stradal direct dezvoltator. Comision 0%, loc de parcare inclus.la 2 min de RATB 138 si 178 si 10 min de Metro, Auchan. Finisajele la alegere **41.900 €;** ☎0748.221.317/ 0727.255.853 artcityconstruct@gmail.com

965. **Militari,** Apeductului, ansamblul RAF.RO dec., 53 mp, 2019, promotie limitata, direct dezvoltator, bloc nou cu canalizare, p+7, predare octombrie 2019, sc 53 mp, predare la cheie, finisaje la alegere, usi pinum, scari placate cu granit, loc de parcare, **41.000 €;** ☎0799.933.979 proiectapeductului@iness-intermed.ro

966. **Militari,** Apeductului, ansamblul RAF.RO dec., 61 mp, 2019, promotie limitata, direct dezvoltator, bloc nou cu canalizare, p+7, predare octombrie 2019, sc 61 mp, geam baie, predare la cheie, finisaje la alegere, usi pinum, marmura, granit, loc de parcare, **46.000 €;** ☎0799.933.979 proiectapeductului@iness-intermed.ro

967. **Militari,** aproape de Casa Roz, Apusului, dec., et. 3/4, 54 mp, 1985, apartament confort 1, cu balcon, partial renovat, geamuri termopan, gresie si faianta in baie, bucatarie si hol, parchet in dormitor si sufragerie, curat, toate actele, **57.000 €;** ☎0722.302.080

968. **Militari,** aproape de Gorjului, stradal 53 mp, apartament de vanzare, confort 1, etaj intermediar, imbunatatiri: total termopane, usa metalica, zugravit cu lavabil, liber-nelocuit, vedere sud-vest. **51.000 €;** ☎0722.301.910

969. **Militari,** aproape de Gorjului, stradal la bulevard dec., et. 11/13, 58 mp, apartament de vanzare confort 1 sporit, bloc cu 2 lifturi construit si receptionat la data de 17.iulie.1977, imbunatatiri: termopane, parchet, gresie si faianta, aer conditionar usi schimbate, liber. **58.000 €;** ☎0722.302.080

970. **Militari,** aproape de Gorjului, Valea Lunga, et. 3/10, 60 mp, 1980, apartament confort 1, sporit, cu balcon mare, se vinde mobilat si utilat, imbunatatiri: complet termopane, gresie, faianta, parchet, usa metalica, liber, ☎0722.301.910

971. **Militari,** Apusului, dec., et. 4/6, 60 mp, 2019, Militari, 2 camere cu 2 balcoane. Se accepta orice tip de credit. Reducere plata cash. Oferim consultanta bancara gratuit. **59.950 €;** ☎0765.222.864 waterhouseresidence@yahoo.com

972. **Militari,** Apusului, 2 cam, 45 mp, dec. 2015 curat dec., et. parter/3, 45 mp, 2015, Cart Militari va oferim la vanz aproape de M-PACII un ap. 2 cam cf. 1 dec in s. 45 mp, situat la parter-inalt / 3+m situat intr-un bloc din 2015 cu imbunat. si centr termica, curat la 55.000euro-FIX- **55.000 €;** ☎0733.657.211 danyion67@yahoo.com

973. **Militari,** Auchan, Rezervelor, mutare imediata, dec., et. parter/8, 40 mp, 2019, direct dezvoltator, ansamblu rezidential, imobil nou modern, finisaje la alegere, centrala proprie, 10 min. metrou Pacii, Preciziei, RATB 138; 178, hypermarket Auchan, Metro, Mega Image, TVA 5% inclus, **34.500 €;** ☎0734.125.125/ 0721.128.128 officemtresidence@gmail.com

974. **Militari,** Auchan, Str. Rezervelor, dec., et. 2/7, 53 mp, 2019, Militari, Auchan, Str. Rezervelor, direct dezvoltator, mutare imediata, imobil nou, modern, 10 min. metrou Pacii, Preciziei, RATB 138, 178, finisaje la alegere, centrala proprie, TVA 5% inclus in pret. **48.900 €;** ☎0734.125.125/ 0721.128.128 officemtresidence@gmail.com

975. **Militari,** Barsanesti, 2 camere pentru o familie deosebita, semidec., et. 8/10, 51 mp, **57.900 €;** ☎0748.889.926 ionut.stancu@imobiliare-acasa.ro

976. **Militari,** bloc nou,2 camere, te poti muta imediat, et. 4/7, 48 mp, 2018, bloc nou finalizat, te poti muta imediat, apartamente cu 2 camere, preturi 53000E suprafata 48 mp., 55.500 E suprafata 50 mp., 57.000 E suprafata 52 mp, Finisaje incluse in pret la alegerea clientului. **53.000 €;** ☎0742.400.300

977. **Militari,** bulevardul Uverturii dec., et. 3/4, 59 mp, 2019, apartament 2 camere dec., spatios, bucatarie inchisa, Militari Uverturii, comision 0%. **66.000 €;** ☎0742.400.300

978. **Militari,** Chiajna, dezvoltator, semidec., et. 1/8, 40 mp, 2019, de vanzare apartament 2 camere, 40 mp utili, bloc de 8 etaje in constructie. Se preda finisat la cheie, utilitati apa si canalizare, contor gaz si curent, statie la 200 m, plata cash sau credit. **34.800 €;** ☎0749.800.300 biroupollux@gmail.com

979. **Militari,** Chiajna, Dudu, dec., et. 1/3, 55 mp, 2018, apartament 2 camere, dec., bucatarie inchisa, 55 mp, finisat la cheie la alegere, ob sanitare, usi, centrala termica, radiatoare, prize, intrerupatoare. Canalizare, apa put, gaz, curent. Etaj P, 1, 2. **41.000 €;** ☎0727.195.259/ 0785.225.115 nicole.andreeea@gmail.com

980. **Militari,** Complex Apusului, dec., et. parter/3, 45 mp, 2015, Militari va oferim la vanz in zona complex Apusului un ap 2 cam, cf. 1, dec., in S= 45 mp situat la parter-inalt/3 intr-un bloc nou din 2015 cu imbunatatiri si centr termica, **52.500 €;** ☎0733.657.211 danyion67@yahoo.com

981. **Militari,** constructie noua, dec., et. parter/7, 49 mp, caramida, finalizare 2019 finisaje incluse, baie utilata, centrala termica, bucatarie separata. Taxa de mentenanta 0, parcare, parc, RATB, acceptam credit, **47.775 €;** ☎0722.166.933 vanzari@militari-residence.ro

982. **Militari,** dec., bloc nou, 52mp dec., et. 1/8, 52 mp, 2019, Militari, Str. Rezervelor, Auchan, 2 camere dec.,direct dezvoltator, TVA 5% inclus, comision 0%, imobil nou modern, 10 min. metrou Pacii, Preciziei, RATB 138;178, finisaje la alegere, centrala termica. **47.500 €;** ☎0721.128.128/ 0734.125.125 officemtresidence@gmail.com

983. **Militari,** Gorjului, semidec., et. 3/10, 56 mp, **62.000 €;** ☎0735.251.111 cameliaciurea24@gmail.com

984. **Militari,** Gorjului, dec., et. 4/4, 55 mp, 1981, dec., curat, constructie dupa 1980, spatios, termopan, gresie, faianta, tereasa refacuta, apropiere piata, scoli, metrou, acte. **53.500 €;** ☎0723.118.778/ 0723.118.758 stentorintermed@yahoo.com

985. **Militari,** Gorjului, 2 camere, comision 0, dec., et. 3/4, 52 mp, 2019, strada Carabusului, nr. 35, 2 camere, etajul 3/4, bloc finalizat, finisaje la alegere, gresie, faianta, parchet, obiecte sanitare, centrala proprie, calorifere, la doar 5 minute de metrou Gorjului. **64.500 €;** ☎0742.400.300

986. **Militari,** Gorjului, str. Valea Lunga nr. 49, semidec., et. 3/5, 53 mp, 2014, apartament 2 camere, 2014, 53 mp, etaj 3/5, g, f, p, t, um, ac, centrala proprie, interfon, cam. supraveghere, metrou Gorjului si Valea Oltului, autobuze str. Moinesti, tramvaie Bdul Timisoara. Fara comision. **55.000 €;** ☎0722.658.788 imobiliarelagreu@yahoo.ro

987. **Militari,** Gorjului, Valea Lunga, semidec., et. demisol/4, 55 mp, 2014, vanzari 3 apartamente, demisol si etaj 4, un penthause la etajul 3 si 4 si 3 poduri. C-tie 2014. Preturi de la 39600 eur la 74000 eur, la pret se adauga TVA de 5% si se vand la licitatie . Imobilul se afla in sectorul 6, pe str. Petuniei. **39.500 €;** ☎0722.658.788/ 0765.253.221 imobiliarelagreu@yahoo.ro

988. **Militari,** Gorjului- intre Moinesti si Valea Lunga dec., et. parter/10, 57 mp, 1980, apartament confort 1, suprafata 53,50 mp.utili plus balcon construit oca 4.mp, imbunatatiri: termopane peste tot, pereti cu lavabila, parchet, aer conditionat, gresie, faianta, usa metalica, **56.000 €;** ☎0722.302.080

989. **Militari,** Iuliu Maniu dec., et. 1/6, 60 mp, 2019, direct dezvoltator, bloc nou p+6 beton si caramida Sect.6, predare la cheie, compartimentari interioare caramida,finisaje la alegere, centrala termica, statie Ratb la 50 m, toate utilitatile. **54.000 €;** ☎0733.248.555 envogueresidence@gmail.com

990. **Militari,** Iuliu Maniu 2 camere comision 0% dec., et. 2/6, 65 mp, 2019, Strada Bacriului nr. 3, sector 6, 2 camere, dec.e, finisaje la cheie, lux, baie utilata, centrala proprie 24 kw, pereti din caramida Poroterhm, comision 0%. **59.900 €;** ☎0742.400.300

991. **Militari,** Iuliu Maniu, dec., et. 1/9, 56 mp, 2019, apartament 2 camere, 56 mp, dec., geam la baie, direct dezvoltator, bloc nou, mutare imediata, predat la cheie. Constructie caramida si beton, statie RATB 100 m, toate utilitatile pe Bucuresti, sector 6. **53.200 €;** ☎0733.248.555 envogueresidence@gmail.com

992. **Militari,** Iuliu Maniu, dec., et. 3/9, 40 mp, 2019, direct dezvoltator, bloc nou 3 din 9 beton si caramida sector 6, predare la cheie, compartimentari interioare caramida, finisaje la alegere, centrala termica, statie Ratb, toate utilitatile, parcare. **40.000 €;** ☎0733.248.555 envogueresidence@gmail.com

993. **Militari,** Iuliu Maniu, dec., et. parter/6, 50 mp, 2019, direct dezvoltator, bloc nou p+6 beton si caramida sector6 in complex rezidential, predare la cheie, compartimentari caramida, finisaje interioare de calitate, centrala termica proprie, mutare imediata. **47.200 €;** ☎0733.248.555 envogueresidence@gmail.com

994. **Militari,** Iuliu Maniu, dec., et. parter/6, 66 mp, 2019, direct dezvoltator, bloc nou, beton si caramida sector 6 in complex rezidential, predare la cheie, compartimentari interioare caramida, finisaje de calitate, centrala termica proprie ferolli. **61.000 €;** ☎0733.248.555 envogueresidence@gmail.com

995. **Militari,** Iuliu Maniu, dec., et. 2/7, 57 mp, 2019, Direct dezvoltator, bloc nou, constructie beton si caramida, predare la cheie, finisaje perfecte si dotari complete, centrala termica, statie Stb la 50 m, racordat la toate utilitatile. Hai sa vezi! **52.500 €;** ☎0733.248.555 envogueresidence@gmail.com

996. **Militari,** Iuliu Maniu, 2 camere, comision 0, dec., et. 1/6, 64 mp, 2016, apartamente cu 2 camere, finisaje de lux, pereti din caramida, etajul 1, termopane Salamander, usi metalice, centrala 24 kw prin condensare, strada Bacriului, nr. 3, Sector 6. **59.900 €;** ☎0742.400.300

997. **Militari,** Iuliu Maniu, Apusului, dec., et. parter/5, 70 mp, 2018, oferta dezvoltator, cf. 1 dec.bloc nou la cheie, centrala proprie, curte proprie 35 mp parter, **58.950 €;** ☎0765.222.864 oanaradulea@yahoo.com

998. **Militari,** Iuliu Maniu, Margelelor, dec., et. 1/6, 55 mp, 2019, oferta proprietar confort 1, dec., 50.mp utili, bloc nou, la cheie, centrala, balcon, baie cu geam. **52.000 €;** ☎0725.832.374 oana_adinaneagu@yahoo.com

999. **Militari,** Iuliu Maniu, Margelelor, metrou, dec., et. 5/6, 45 mp, 2019, oferta dezvoltator, finisaje la alegere, centrala proprie, transport public, geamuri tripan Salamander, termoizolatie 10 cm, rezistenta la seism peste 8', clasa energetica A, **48.407 €;** ☎0764.210.000 waterhouseresidence@yahoo.com

1000. **Militari,** Iuliu Maniu, Pacii metrou dec., et. 5/6, 81 mp, 2018, 2 camere, dec., bucatarie inchisa, living de 26 mp, se vinde finisat la cheie, finisaje la alegere, gresie, faianta, parchet, obiecte sanitare, usi interior, centrala), metrou, comision 0% **75.000 €;** ☎0742.400.300

1001. **Militari,** Iuliu Maniu, Pacii, metrou, dec., et. 5/6, 60 mp, 2018, 2 camere, dec., bucatarie inchisa, living de 23 mp, se vinde finisat la cheie, finisaje la alegere, gresie, faianta, parchet, obiecte sanitare, usi interior, centrala), metrou, comision 0% **66.000 €;** ☎0742.400.300

1002. **Militari,** Lacul Morii dec., et. 11/11, 63 mp, 2019, vedere superba spre Lacul Morii. Constructie solida. Finisaje de calitate superioara (Delta Studio, Roca, Pinum, Immergas). Finalizare 2019, direct dezvoltator, comision 0, reducere plata cash, **56.900 €;** ☎0730.879.032 angelo.novuminvest@gmail.com

1003. **Militari,** langa Auchan, Metro, str. Tineretului 31 dec., 50 mp, 2018, Chiajna, Dudu, bloc d+p+6+m, lift, geam tripan Salamander, pereti zidarie, statie autobuz 138, 178, taxe mentenanta 0, dezvoltator, optional finisaje la alegere, parcare, finalizat, detalii la www.nuferilor.ro **35.500 €;** ☎0772.020.517/ 0747.298.009 apartamente2016@gmail.com

1004. **Militari,** langa Auchan, Metro, str. Tineretului 31 dec., 2018, Chiajna, Rosu, bloc D+P+7, lift, geam tripan Salamander, pereti zidarie, statie autobuz 138, taxe mentenanta 0, dezvoltator, optional finisaje la alegere, parcare, finalizat, detalii la www.nuferilor.ro **43.500 €;** ☎0772.020.517/ 0747.298.009 apartamente2016@gmail.com

1005. **Militari,** langa Auchan, Metro, str. Tineretului 31 semidec., 45 mp, 2019, Chiajna, Rosu, bloc d+p+7, lift, geam tripan Salamander, pereti zidarie, statie autobuz, taxe mentenanta 0, dezvoltator, optional finisaje la alegere, semidec., parcare, detalii la www.nuferilor.ro **34.500 €;** ☎0772.020.517/ 0747.298.009 apartamente2016@gmail.com

1006. **Militari,** langa Auchan, str. Weiner Palada 62G dec., 74 mp, 2019, Chiajna, Rosu, bloc D+P+7, lift, geam tripan Salamander, pereti zidarie, statie autobuz 178, 138, taxe mentenanta 0, dezvoltator, optional finisaje la alegere, parcare, finalizat, detalii la www.nuferilor.ro, **52.500 €;** ☎0772.020.517/ 0747.298.009 apartamente2016@gmail.com

1007. **Militari,** langa Auchan, str. Weiner Palada 62G dec., 70 mp, 2019, Chiajna, Rosu, bloc D+P+7, lift, geam tripan Salamander, pereti zidarie, statie autobuz 178, 138, taxe mentenanta 0, dezvoltator, optional finisaje la alegere, parcare, finalizat, detalii la www.nuferilor.ro, **49.500 €;** ☎0772.020.517/ 0747.298.009 apartamente2016@gmail.com

1008. **Militari,** langa metrou Cora Lujerului, bloc nou dec., et. 2/8, 59 mp, 2020, dezvoltator imobiliar vand apartament 2 camere dec., etaj 2 din 8, situat intre Cora Lujerului si mall Plaza, la 5 minute de mers pe jos de statia de metrou Lujerului si 3 minute de Mall Plaza. **77.000 €;** ☎0729.946.970

1009. **Militari,** langa metrou Cora Lujerului, bloc nou dec., et. 3/8, 56 mp, 2020, dezvoltator imobiliar vand apartament 2 camere dec., etaj 3 din 8, situat intre Cora Lujerului si mall Plaza, la 5 minute de mers pe jos de statia de metrou Lujerului si 3 minute de Mall Plaza. **73.000 €;** ☎0729.946.970

1010. **Militari,** langa metrou Cora Lujerului, bloc nou dec., et. 6/8, 45 mp, 2020, dezvoltator imobiliar vand apartament 2 camere dec., la 5 minute de mers pe jos de statia de metrou Lujerului, etaj 6 din 8, situat intre Cora Lujerului si mall Plaza **62.000 €;** ☎0729.946.970 mihaisilviu.zaharia@gmail.com

1011. **Militari,** Lidl, Chiajna, dec., et. 7/7, 49 mp, 2017, apartament 2 camere, Militari Rezervelor langa Lidl, **44.500 €;** ☎0725.744.950 andreearezervelor79@gmail.com

1012. **Militari,** Lidl, Chiajna, dec., et. 7/7, 50 mp, 2018, apartament 2 camere, Militari, Rezervelor, Lidl. **47.500 €;** ☎0725.744.950/ 0771.310.310 militarirezervelor@gmail.com

1013. **Militari,** Lidl, Chiajna, dec., et. 7/7, 50 mp, 2017, Rezervelor 79, apartament 2 camere, Chiajna. **47.500 €;** ☎0725.744.950 andreearezervelor79@gmail.com

1014. **Militari,** Lidl, Chiajna, dec., et. 7/7, 51 mp, 2017, va asteptam in complexul rezidential Militari Rezervelor 79, pentru a vedea viitoarea dumneavoastra locuinta. **47.500 €;** ☎0725.744.950

1015. **Militari,** Metro, Auchan semidec., et. 3/6, 52 mp, 2017, semidec., TVA inclus in pret, parcare libera in incinta, www.pacii-residence.net, finalizat **45.000 €;** ☎0728.009.231 office@pacii-residence.net

1016. **Militari,** Metro, Auchan, dec., 57 mp, 2017, tva inclus in pret, parcare libera in incinta, www.pacii-residence.net, finalizat. **52.000 €;** ☎0728.009.231 office@pacii-residence.net

1017. **Militari,** Metro, Auchan, spate Lidl dec., et. demisol/6, 57 mp, 2017, 2 camere dec.e, demisol inalt, canalizare circuit separat, la cheie, tva inclus in pret. **40.000 €;** ☎0728.009.231 office@pacii-residence.net

1018. **Militari,** Metro, spate Lidl dec., et. 3/6, 60 mp, 2017, dec., tva inclus in pret, parcare libera in incinta, termen predare-finalizat. **55.000 €;** ☎0728.009.231 office@pacii-residence.net

1019. **Militari,** Metrou Gorjului - Moinesti (Scoala 309) dec., et. 4/4, 60 mp, 1982, 2 camere, dec., etaj 4 din 4, terasa renovata, bloc 1982, 60 mp, 2 balcoane, renovat, mobilat, utilat, aer conditionat, statii STB si metrou Gorjului la 5 minute. Comision 0%. Pret: 65.000 Euro **65.000 €;** ☎0730.556.910

1020. **Militari,** metrou Gorjului Moinesti dec., et. parter/4, 51 mp, 1982, 2 camere confort 1 dec., parter /4, liber, cadastru, intabulare **49.500 €;** ☎0761.532.117/ 0722.542.692

1021. **Militari,** metrou Pacii, 500 m, 2 camere, dec., et. parter/6, 52 mp, 2019, apartamentul este situat la etajul parter/6, avand o suprafata utila de 52 mp, cu urmatoarea compartimentare: living 20 mp, bucatarie inchisa de 7.10 mp, dormitor de 11.40 mp, finisat la cheie. **59.000 €;** ☎0742.400.300

1022. **Militari,** Moinesti, Gorjului dec., et. parter/3, 117 mp, 2019, Va prezentam spre achizitie un apartament dec. cu suprafata de 57 mp cu 2 terase. amplasat la parterul unui imobil de 3 nivele, finisat complet cu gresie, faianta, parchet, usa metalica. **72.000 €;** ☎0742.400.300

1023. **Militari,** Pacii, Belsugului, sector 6, dec., et. 2/10, 53 mp, 2019, apartament 2 camere dec., Militari sect 6, metrou 12 min, Ratb 2 min, bucatarie inchisa, complet finisat, finalizare iunie 2019, centrala, parcare, reduceri pentru avans mare, fara comision. **58.300 €;** ☎0749.115.511/ 0745.005.500 belsuguluiresidence@gmail.com

1024. **Militari,** Pacii, OMV, Belsugului, dec., et. 6/10, 53 mp, 2019, pret pt. avans 80%, apartament 2 camere dec., bloc 7, bucataria inchisa, pereti interiori caramida, complet finisat, balcon, centrala, parcare, 150 m Ratb, dezvoltator, finalizare decembrie. **53.100 €;** ☎0749.115.511/ 0745.005.500 belsuguluiresidence@gmail.com

1025. **Militari,** Rezidential Apusului 2, dec., et. 3/6, 52 mp, 2019, imobil nou finalizat D+P+6eE strada Acvilei nr 42, constructie si compartimentare caramida, decomndat, geam la beie, finisate complet, cadastru, intabulare, parcare proprie, accept credit. STB 178, 138, R430, 278. **45.000 €;** ☎0726.500.535/ 0767.565.131 contact@rezidentialapusului.ro

1026. **Militari,** Rosu 2 camere dec., et. 4/6, 40 mp, 2018, Bloc nou mixt, deja locuit, bloc cu lift si spatii comerciale la parter. Apartamentele sunt foarte luminoase, cu dormitor mare, geam la baie, hol lat la intrare, balcoane generoase. **34.200 €;** ☎0729.481.840/ 0761.028.046 imobeurocasa@gmail.com

1027. **Militari,** Rosu, 5 min Lidl, Uverturii, dec., et, 2/3, 62 mp, 2018, apartament 2 camere dec., bucatarie mare inchisa, finalizat, finisaj complet, centrala, intabulat, parcare, utilitati bransate, canalizare, accepta credit, dezvoltator, 5 min linia Ratb 178, Lidl. **59.100 €;** ☎0749.115.511/ 0745.005.500 proprietatinoi@gmail.com

1028. **Militari,** Rosu, apartament 2 camere, comision 0, dec., et. 1/3, 54 mp, 2019, apartament de 2 camere spatios cu bucatarie inchisa, sufragerie, dormitor, baie cu geam. din sufragerie si bucatarie se poate iesi pe balcon. **46.980 €;** ☎0729.481.840/ 0761.028.046 imobeurocasa@gmail.com

1029. **Militari,** Rosu, Crinului dec., et. 2/3, 54 mp, 2019, Apartament confort1, dec., situat la etajul 2/3, suprafata de 54 mp. finisaje superioare, bloc 2019, tamplarie veka, cadastru si intabulare, liber, centrala proprie, parcare inclusa, **46.900 €;** ☎0731.144.151/ 021.231.23.18

1030. **Militari,** Rosu, Crinului, Uzina de apa dec., et. parter/3, 53 mp, 2019, 2 camere, dec., finisat complet la cheie, centrala, balcon, intabulat, transat, canalizare, parcare, zona linistita, 2 min maxi-taxi, 6 min Ratb, accept credit, fara comision, finalizare August **42.150 €;** ☎0749.115.511/ 0745.005.500 proprietatinoi@gmail.com

1031. **Militari,** str. Rezervelor vav supermarket Lidl dec., 55 mp, 2019, apartament finisat, contorizat individual, centrala proprie, predare la cheie. Acces rapid RATB 138, 178, metrou, centre comerciale, gradinita, scoala. bloc finalizat 2019, mutare imediata. **49.700 €;** ☎0734.125.125/ 0721.128.128 office@mtresidence.ro

1032. **Militari,** str. Rezervelor vis a vis Lidl, semidec., et. 1/7, 38 mp, 2019, dezvoltator, ap. finisat la cheie, contorizat individual, centrala proprie. Acces rapid Ratb, metrou, centre comerciale, gradinita. Consultanta financiara gratuita si intocmire dosar credit prima/ipotecar. **35.400 €;** ☎0734.125.125/ 0721.128.128 officemtresidence@gmail.com

1033. **Militari,** str. Rezervelor, dec., 59 mp, 2019, ap. finisat, contorizat individual, centrala proprie, predare la cheie. Acces rapid RATB 138;178, metrou la 10 min., centre comerciale, gradinita, scoala. D+P+7+M, **52.500 €;** ☎0734.125.125/ 0721.128.128 office@mtresidence.ro

1034. **Militari,** str. Rezervelor, Auchan, dec., et. 2/8, 52 mp, 2019, 2 camere dec., direct dezvoltator, TVA 5% inclus, comision 0, imobil nou, modern, 10 min. metrou Pacii, Preciziei, RATB 138; 178, finisaje la alegere, centrala proprie, mutare imediata, bloc finalizat **48.000 €;** ☎0734.125.125/ 0721.128.128 officemtresidence@gmail.com

1035. **Militari,** str. Rezervelor, Lidl, dec., 48 mp dec., et. parter/8, 48 mp, 2019, mutare imediata, direct dezvoltator, imobil nou, modern, 10 min. metrou Pacii, Preciziei, 2 min. Ratb 138,178, finisaje la alegere, centrala proprie, TVA 5% inclus in pret. Acceptam credit ipotecar, prima casa. **42.300 €;** ☎0721.128.128/ 0734.125.125 officemtresidence@gmail.com

1036. **Militari,** Uverturii dec., et. 2/4, 63 mp, 2019, apartament 2 camere dec., bucatarie inchisa, Militari - Uverturii, comision 0% **68.000 €;** ☎0742.400.300

1037. **Militari,** Uverturii, bloc nou finalizat, parter dec., et. parter/7, 50 mp, 2018, Militari, Uverturii 147, bloc nou finalizat (te poti muta imediat). apartament cu 2 camere, dec., parter, 50 mp, finisaje incluse in pret la alegerea clientului, centra termica, comision 0%. **52.000 €;** ☎0742.400.300

1038. **Militari,** Uverturii, dec., 2 camere- 60 mp dec., et. 1/9, 60 mp, 2019, apartament 2 camere, 60 mp, bucatarie inchisa, mare, luminos, imobil nou, finalizat. Se preda complet finisat, la cheie. **67.000 €;** ☎0742.400.300

1039. **Militari,** Uverturii, dec., comision 0% dec., et. 7/9, 58 mp, 2019, vand apartament 2 camere, dec., bucatarie inchisa, balcon, bloc nou, finalizat. Zona Militari, Bd.Uverturii - Apusului, zona curata, liniistita, mijloace de transport in fata blocului. **64.000 €;** ☎0742.400.300

1040. **Militari,** Uverturii, Lacul Morii, Novum, dec., et. 3/11, 63 mp, 2019, finalizat, vedere superba spre Lacul Morii. Constructie solida. Finisaje de calitate superioara, Saloni, Roca, Pinum, Immergas. Parcare subterana, direct dezvoltator; **59.900 €;** ☎0722.396.904 andrei.novuminvest@gmail.com

1041. **Militari,** Veteranilor, semidec., et. 11/11, 65 mp, 1975, 2 cam, Militari, Veteranilor, cf. 1, balcon stil terasa, posibilitati mare de gradina suspendata, multiple imbunatatiri, necesita igenizare pereti, loc parcare, 2min. pana la metrou, accepta credit, liber, **50.000 €;** ☎0723.351.895/ 021.430.37.15 tinaparaschiv@yahoo.com

1042. **Militari,** Virtutii, dec., et. 3/8, 63 mp, 2007, apartament 2 camere dec. etaj 3, in bloc 2007, amenajat, gresie, faianta, termopan, spatios, vedere laterala, liber **75.000 €;** ☎0728.820.095/ 0725.074.444 sweethome_imob@yahoo.com

1043. **Militari-** Iuliu Maniu dec., et. 2/8, va ofer spre vanzare un apartament de 2 camere, confort 1, gresie, faianta, parchet, termopan, liber, cadastru si intabulare. **60.000 €;** ☎0745.903.252

1044. **Militari-Uverturii,** 2 cam, dec., comision 0% dec., et. 1/9, 71 mp, 2019, apartament 2 camere, dec., bucatarie inchisa, 2 balcoane. Imobil nou, finalizat, se preda la cheie. Zona Militari - Apusului. **73.000 €;** ☎0742.400.300

1045. **Militari-Uverturii,** dec., 2

Imobiliare vânzări 2 CAMERE

1108. **Oltenitei,** Lidl, 3 minute Ratb, 53 mp, dec. dec., et. 1/3, 52 mp, 2018, Oltenitei, bloc nou, dec., 53 mp, finisaje moderne, centrala termica, zona rezidentiala, aproape de Ratb, scoli si complexe comerciale, Mega Image toate utilitatile, predare la cheie, parcare. **42.000 €;** ☎0774.075.901/ 0773.903.372

1109. **Oras Predeal, dec., et. 1/3, ap. 2 camere, utilat, vand sau schimb cu imobil Bucuresti. Donez loc de veci Sf. Vineri; ☎0734.927.661**

1110. **Otopeni** dec., et. 1/3, 49 mp, 2019, comision 0, un loc de parcare inclus in pret; 2 camere in imobil nou, cu predare in decembrie 2019; se va livra finisat cu parchet, gresie, centrala proprie, obiecte sanitare; statie autobuz la 7 min. **53.400 €;** ☎0758.022.582 cristina@h-b.ro

1111. **Otopeni** semidec., et. 1/3, 60 mp, 2012, Pretul apartamentului include si terenul locului de parcare. Bloc in cartier de case, 5 min pana la statia autobuz la DN, situat pe partea dreapta cum vii spre Buc. Are canalizare si strada asfaltata **58.300 €;** ☎0740.860.000 diana.tudor19@gmail.com

1112. **Otopeni** central et. 1/3, 2019, Apartament 2 camere, dec. situat la etajul 1 din 3, suprafata utila totala de 47 mp, cu finisaje premium la alegere si loc de parcare inclus in pret! **60.000 €;** ☎0727.090.488/ 0722.602.948 radu@proestate.ro

1113. **Otopeni** central, apartament 2 camere dec., et. 3/3, 59 mp, 2020, Achizitie direct dezvoltator comision 0%Maramures Residence este locul ideal pentru tine!Ansamblul rezidential este situat in Otopeni pe str. Maramures, **56.900 €;** ☎0727.090.488/ 0722.602.948 radu@proestate.ro

1114. **Otopeni,** 23 August, dec., et. 1/3, 76 mp, 2008, Otopeni, strada 23 August, apartament cu doua camere, doua balcoane, situat la etajul 1, finisaje moderne, foarte spatios si luminos, 76 mp, plus loc de parcare subteran inclus **68.500 €;** ☎0744.525.191/ 0744.536.466 escada.gts@gmail.com

1115. **Otopeni,** AmbasadOr Home complex 2 camere, dec., et. 2/4, 72 mp, 2018, www.ambasador-home.ro - direct dezvoltator, ap. finalizat, predare imediata, incalzire pardoseala, videointerfon, spatii verzi, lift, paza, finisaje lux. **75.500 €;** ☎0734.442.219 anca.serban@ambasador-home.ro

1116. **Otopeni,** Complex rezidential AmbasadOr Home dec., et. 1/4, 83 mp, 2018, www.ambasador-home.ro - direct dezvoltator Ap finalizat, predare imediata, paza, lift, spatii verzi, videinterfon, balcoane, granit, incalzire pardoseala, finisaje lux, ideal si pt investitie (inchiriat). **91.000 €;** ☎0734.442.219 anca.serban@ambasador-home.ro

1117. **Otopeni,** complex rezidential AmbasadOr Home dec., et. 3/4, 73 mp, 2018, www.ambasador-home.ro, direct dezvoltator,oferta promotionala! Finalizat, predare imediata, spatios, balcoane, granit, lift, finisaje lux, paza, spatii verzi, videointerfon, incalzire pardoseala. **74.800 €;** ☎0734.442.219 anca.serban@ambasador-home.ro

1118. **Otopeni,** str. Spiru Haret, dec., et. 1/2, 55 mp, 2019, apartament de 2 camere, finalizat cu mutare rapida la etajul 1 sau etajul 2, finisaje premium, suprafata de 55.38 mp. Vino si convinge-te. **55.900 €;** ☎0722.602.948/ 0727.090.488 andrei@proestate.ro

1119. **Ozana,** Fetesti, cartier nou, accept Prima Casa dec., et. 3/4, 55 mp, 2019, Ozana, apartament 2 camere dec., bucatarie inchisa, bloc nou, lift, finisaje de calitate, centrala proprie, ob sanitare, In vecinatate: metrou 1 Decembrie, RATB, scoli/gradinite, piata. **53.800 €;** ☎0749.450.409/ 0771.789.644

1120. **Ozana,** metrou 1 Decembrie 1918, sector 3, dec., et. parter/4, 50 mp, 2019, apartament 2 camere 50 mp utili, complet finisat si utilat cu centrala termica proprie, calorifere, obiecte sanitare, tamplarie PVC, geam termoizolant usa metalica, instalatii sanitare. **49.305 €;** ☎0770.490.490/ 0770.460.460 office@estimobiliar.ro

1121. **Ozana,** metrou 1 Decembrie 1918, sector 3, dec., et. 4/5, 52 mp, 2019, apartament 2 camere 51,65 mp utili, complet finisat si utilat cu centrala termica proprie, calorifere, obiecte sanitare, tamplarie PVC, geam termoizolant usa metalica, instalatii sanitare. **47.770 €;** ☎0770.480.480/ 0770.460.460 office@estimobiliar.ro

1122. **Ozana,** metrou 1 Decembrie 1918, sector 3, dec., et. parter/4, 56 mp, 2019, apartament 2 camere 55,9 mp utili, complet finisat si utilat cu centrala termica proprie, calorifere, obiecte sanitare, tamplarie PVC, geam termoizolant usa metalica, instalatii sanitare, **53.100 €;** ☎0770.490.490/ 0770.460.460 office@estimobiliar.ro

1123. **Ozana,** metrou 1 Decembrie 1918, sector 3, dec., et. 5/5, 118 mp, 2018, apartament 2 camere cu terasa 118,25 mp utili, complet finisat si utilat cu centrala termica proprie, calorifere, obiecte sanitare, tamplarie PVC, geam termoizolant usa metalica, instalatii sanitare. **86.750 €;** ☎0770.480.480/ 0770.460.460 office@estimobiliar.ro

1124. **Ozana,** metrou 1 Decembrie 1918, sector 3, dec., et. 4/4, 49 mp, 2019, apartament 2 camere tip studio, 48.4 mp utili, complet finisat si utilat cu centrala termica proprie, calorifere, obiecte sanitare, tamplarie PVC, geam termoizolant, usa metalica, instalatii sanitare. **48.000 €;** ☎0770.480.480/ 0770.460.460 office@estimobiliar.ro

1125. **Ozana,** metrou 1 Decembrie 1918, sector 3, dec., et. 1/4, 57 mp, 2019, apartament 2 camere, dec., 56.17 mp utili, se livreaza complet finisat si utilat cu centrala termica proprie, calorifere, obiecte sanitare, tamplarie PVC, usa metalica, instalatii sanitare. **54.055 €;** ☎0770.490.490/ 0770.460.460 office@estimobiliar.ro

1126. **Ozana,** metrou 1 Decembrie, finalizat, acte gata dec., et. parter/4, 61 mp, 2018, ap. 2 cam., dec, 61 mp, finisaje de lux, curte proprie 35mp, toate utilitatile, centrala termica, aproape metrou, bloc din caramida, garantie 15 ani la izolatie Mutare imediata! Acte gata! **55.000 €;** ☎0771.789.644

1127. **Ozana,** metrou N.Teclu, bucatarie mobilata, utilata dec., et. 4, 56 mp, 2019, AC, complex rezidential nou, langa Ikea, Jumbo. Ap. 2 cam: living 20 mp cu balcon 3 mp, dormitor 14 mp, bucatarie 8 mp, baie 5 mp. Centrala termica, avans 5% la antecontract, reducere pt. cash, direct proprietar. **61.500 €;** ☎0736.380.185 liliana.s@star-construct.ro

1128. **Ozana,** Pallady, metrou 1 Decembrie 1918, sector 3 dec., et. parter/4, 47 mp, 2018, apartament 2 camere dec., 46.85 mp utili, complet finisat si utilat cu centrala termica proprie, calorifere, obiecte sanitare, tamplarie PVC, geam termoizolant, usa metalica, instalatii sanitare. **44.500 €;** ☎0770.480.480/ 0770.460.460 office@estimobiliar.ro

1129. **Ozana,** Pallady, metrou 1 Decembrie 2019, sector 3 dec., et. 2/5, 53 mp, 2019, ap 2 cam, studio 53,1 mp utili, complet finisat si utilat cu centrala termica proprie, calorifere, obiecte sanitare, tamplarie PVC, geam termoizolant usa metalica, instalatii sanitare, **49.110 €;** ☎0770.480.480/ 0770.460.460 office@estimobiliar.ro

1130. **Ozana,** Pallady, metrou 1 Decembrie 2019, sector 3 dec., et. 5/5, 55 mp, 2019, apartament 2 camere 55,35 utili, complet finisat si utilat cu centrala termica proprie, calorifere, obiecte sanitare, tamplarie PVC, geam termoizolant usa metalica, instalatii sanitare, **52.000 €;** ☎0770.490.490/ 0770.460.460 office@estimobiliar.ro

1131. **Ozana,** Pallady, metrou 1 Decembrie 2019, sector 3 semidec., et. 5/5, 57 mp, 2018, apartament 2 camere 56,6 mp utili, complet finisat si utilat cu centrala termica proprie, calorifere, obiecte sanitare, tamplarie PVC, geam termoizolant usa metalica, instalatii sanitare, **52.350 €;** ☎0770.480.480/ 0770.460.460 office@estimobiliar.ro

1132. **Ozana,** Pallady, metrou 1 Decembrie 2019, sector 3, dec., et. parter/4, 50 mp, 2019, apartament 2 camere, dec., 50.00 mp utili, se livreaza complet finisat si utilat cu centrala termica proprie, calorifere, obiecte sanitare, tamplarie PVC, usa metalica, instalatii sanitare **49.305 €;** ☎0770.490.490/ 0770.460.460 office@estimobiliar.ro

1133. **Ozana,** Theodor Pallady, dec., et. 1/4, 47 mp, 2018, apartament superb, amplasat in zona noua, bloc nou, fara intermediari, aproape mijloace transport, vedere pe rasarit, dec., absolut totul nou. Nu colaborez cu agentiile. **44.500 €;** ☎0738.191.831/ 0749.450.409

1134. **Pache** Protopopescu dec., et. 2/2, 68 mp, 1940, apartament boem cu 2 camere -strada Agricultori comision 0 cumparator). **78.000 €;** ☎0736.379.905/ 0725.216.379 luminita.cenusa@moverealestate.ro

1135. **Pache** Protopopescu, dec., et. parter/2, 46 mp, 1936, apartament in imobil tip vila, ideal locuinta sau pentru activitati de birou (beneficiaza de vizibilitate stradala), la 6 min. de metrou Piata Iancului; instalatie electrica refacuta, centrala proprie. **45.000 €;** ☎0728.973.745 marius.cojocariu@h-b.ro

1136. **Pacii** 6 min. metrou, doua camere, comision zero semidec., et. 8/10, 51.19 mp, **57.900 €;** ☎0754.274.257 sorin.dinu@imobiliare-acasa.ro

1137. **Padurea** Rosu Chiajna, dec., et. 1/3, 57 mp, 2018, apartament 2 cam, langa Lacul Morii, Str. Sperantei **48.500 €;** ☎0725.744.950 andreearezervelor79@gmail.com

1138. **Pajura,** semidec., et. 3/4, pozitie linistita, bloc caramida, usor disc., **55.000 €;** ☎0723.154.660

1139. **Pajura,** 1-2 minute de metrou, semidec., et. 3/3, 1967, ABC Agentia Imobiliara Florex Home , semidec., 50 mp, etaj 3/3+pod, gresie, faianta, parchet, termopane, usa metalica, aer conditionat, centrala termica, mobilat si utilat, liber, zona verde, liniste. **59.900 €;** ☎0731.144.153/ 021.231.23.18

1140. **Pajura,** liniste, soare, verdeata, comision 0 semidec., et. 4/4, 49 mp, 1968, Blocul este reabilitat termic si este amplasat foarte aproape de mijloacele de transport in comun. Orientarea cardinala pe Est ofera dimineti insorite iar zona verde dintre blocuri este generoasa. **57.000 €;** ☎0734.222.100 mihai.badea@imoprest.ro

1141. **Pajura-2-3** minute de Metrou semidec., et. 1/3, 1967, ABC Agentia Imobiliara Florex Home,50 mp, etaj 1/3, neamenajat, aer conditionat, usa metalica, sobe de treacota, se poate monta centrala termica, cadastru si intabulare, liber, zona verde, liniste. **59.900 €;** ☎0731.144.153/ 021.231.23.18

1142. **Pallady** metrou 1 Decembrie 1918, sector 3, dec., et. 1/4, 60 mp, 2019, apartament 2 camere dec., 59.40 mp utili, complet finisat si utilat cu centrala termica proprie, calorifere, obiecte sanitare, tamplarie PVC, geam termoizolant, usa metalica, instalatii sanitare. **53.500 €;** ☎0770.480.480/ 0770.460.460 office@estimobiliar.ro

1143. **Pallady,** dec., et. 5/7, 56 mp, 2019, apartamentul propus spre vanzare este cu 2 camere, foarte spatios, total dec. cu o suprafata totala utila de 56 mp, ingenios compartimentat (living 20 mp, dormitor 14 mp) situat pe etajul 5. **61.500 €;** ☎0736.380.181/ 0799.929.024 natalin.p@star-construct.ro

1144. **Pallady,** dec., et. 5/7, 59 mp, 2019, apartamentul propus spre vanzare este cu 2 camere, foarte spatios, total dec. cu o suprafata totala utila de 59 mp, ingenios compartimentat, living 20 mp, dormitor 14 mp, situat pe etajul 5. **64.500 €;** ☎0736.380.181/ 0799.929.024 natalin.p@star-construct.ro

1145. **Pallady,** dec., et. 7/7, 63 mp, 2019, apartamentul propus spre vanzare este cu 2 camere, terasa 16mp, total dec. cu o suprafata totala utila de 65 mp, ingenios compartimentat (living 20 mp, dormitor 14 mp). Ultimele apartamente. **59.999 €;** ☎0723.243.544/ 0799.929.024 natalin.p@star-construct.ro

1146. **Pallady,** dec., et. 5/7, 59 mp, 2019, apartamentul propus spre vanzare este cu 2A camere spatios ,total dec. cu o suprafata totala utila de 59A mp, ingenios compartimentat. Pretul Nu include TVA. Fara comision. Bucatarie mobilata **61.428 €;** ☎0723.243.544/ 0799.929.024 natalin.p@star-construct.ro

1147. **Pallady,** dec., et. 6/7, 68 mp, 2019, pe langa pozitia excelenta pe care o are fata de statia de metrou Nicolae Teclu, locatia permite un acces rapid catre Theodor Pallady, deasemenea catre centrul Capitalei. Mega Image, Penny Market, **72.500 €;** ☎0736.380.181/ 0799.929.024 natalin.p@star-construct.ro

1148. **Pallady,** 1 Decembrie, dezvoltator, studio spatios, dec., et. 3/5, 46 mp, 2019, studio spatios, structura beton armat, pereti interiori caramida, 10 minute metrou Nicolae Teclu. Finisaje la alegerea dumneavoastra. Direct dezvoltator, comision 0. **43.000 €;** ☎0738.191.831

1149. **Pallady,** ap 2 camere, direct dezvoltator, dec., et. 1/7, 57 mp, 2019, apartament 2 camere, dec.. Etaj 1/7, spatii verzi. Se accepta credit. Constructie 2019. Finisaje la alegerea dvs. Direct dezvoltator, comision 0. **61.500 €;** ☎0738.191.831 florin.urda@ansambluri-noi.ro

1150. **Pallady,** bloc nou, metrou 1 Decembrie, acte gata dec., et. 3/4, 57 mp, 2019, ap dec, spatios, bucatarie mare, inchisa, 3 balcoane. Finisaje lux, centrala proprie, bransat la toate utilitatile sectorului. Acces facil catre metrou, mutare rapida, acte gata, se accepta prima casa. **55.000 €;** ☎0771.789.644

1151. **Pallady,** M 1 Decembrie, apartament 2 cam, et. 2/5, 2018, direct proprietar, vand ap 47 mp, dec., blocul este amplasat intr-un cartier de vile foarte linistit, finisaje deosbite, centrala proprie. Exclus agentii. **47.000 €;** ☎0749.450.409

1152. **Pallady,** M1 Decembrie, apartament 2 cam, et. 2/7, 45 mp, 2018, direct proprietar, van ap 2 cam 45 mp, 5 min pana la metru, decomndat, finisaje deosebite, etaj intermediar, vedere rasarit, centrala proprie, exclus agentii, **53.000 €;** ☎0749.450.409

1153. **Pallady,** M1 Decembrie, apartament 2 cam, dec., et. 1/4, 50 mp, 2018, direct proprietar, vand ap 2 cam, dec., finisaje deosebite, etaj intermediar, vedere rasarit, centrala proprie, exclus agentii. **54.900 €;** ☎0749.450.409

1154. **Pallady,** M1 Decembrie, apartament 2 cam, et. 1/4, 56 mp, 2018, vand ap 2 cam direct proprietar, vedere est ,finisaje deosebite, centrala proprie, renovat nou, f, g, f, p, exclus agentii. **58.200 €;** ☎0749.450.409

1155. **Pallady,** M1 Decembrie, Ozana, apartament 2 cam dec., et. 2/4, 57 mp, 2018, Direct proprietar, vand ap 2 cam.57 mp cu un loc de parcare bonus, dec. , finisaje deosebite, etaj intermediar, vedere rasarit, centrala proprie, exclus agentii. **51.500 €;** ☎0749.450.409

1156. **Pallady,** M1 Decembrie, Ozana, apartament 2 cam, et. 2/5, 52 mp, 2018, direct proprietar, vand ap 2 cam 52 mp+20mp terasa+65 mp de curte, dec., finisaje deosebite, vedere rasarit, centrala proprie, exclus agentii. **80.000 €;** ☎0749.450.409

1157. **Pallady,** M1 Decembrie, Ozana, apartament 2 cam, dec., et. 1/4, 47 mp, 2018, direct proprietar, vand ap 2 cam, 47 mp, cu unloc de parcare bonus, decomndat, finisaje deosebite, etaj intermediar, vedere rasarit, centrala proprie, exclus agentii. **44.500 €;** ☎0749.450.409

1158. **Pallady,** M1 Decembrie, Ozana, apartament 2 cam, et. 1/4, 53 mp, 2018, direct proprietar, vand ap. 2 cam 53 mp, dec., finisaje deosebite, vedere rasarit, centrala proprie, exclus agentii. **58.900 €;** ☎0749.450.409

1159. **Pallady,** metrou 1 Decembrie 1918, sector 3 dec., et. 2/4, 54 mp, 2019, apartament 2 camere, dec., 53.73 mp utili, se livreaza complet finisat si utilat cu centrala termica proprie, calorifere, obiecte sanitare, tamplarie PVC, usa metalica, instalatii sanitare. **52.199 €;** ☎0770.490.490/ 0770.460.460 office@estimobiliar.ro

1160. **Pallady,** metrou 1 Decembrie 1918, sector 3, dec., et. parter/5, 49 mp, 2019, apartament 2 camere 48,75 mp utili, complet finisat si utilat cu centrala termica proprie, calorifere, obiecte sanitare, tamplarie PVC, geam termoizolant usa metalica, instalatii sanitare, **45.100 €;** ☎0770.480.480/ 0770.460.460 office@estimobiliar.ro

1161. **Pallady,** metrou 1 Decembrie 1918, sector 3, dec., et. parter/4, 49 mp, 2019, apartament 2 camere 49,10 mp utili, complet finisat si utilat cu centrala termica proprie, calorifere, obiecte sanitare, tamplarie PVC, geam termoizolant usa metalica, instalatii sanitare, **49.305 €;** ☎0770.490.490/ 0770.460.460 office@estimobiliar.ro

1162. **Pallady,** metrou 1 Decembrie 1918, sector 3, dec., et. 5/5, 109 mp, 2018, apartament 2 camere cu terasa 108,75 mp utili, complet finisat si utilat cu centrala termica proprie, calorifere, obiecte sanitare, tamplarie PVC, geam termoizolant usa metalica, instalatii sanitare, **81.900 €;** ☎0770.480.480/ 0770.460.460 office@estimobiliar.ro

1163. **Pallady,** metrou 1 Decembrie 1918, sector 3, dec., et. parter/4, 48 mp, 2018, apartament 2 camere dec., 48,18 mp utili, complet finisat si utilat cu centrala termica proprie, calorifere, obiecte sanitare, tamplarie PVC, geam termoizolant, usa metalica, instalatii sanitare, **45.500 €;** ☎0770.480.480/ 0770.460.460 office@estimobiliar.ro

1164. **Pallady,** metrou 1 Decembrie 1918, sector 3, dec., et. 1/4, 57 mp, 2019, apartament 2 camere dec., 57.05 mp utili, complet finisat si utilat cu centrala termica proprie, calorifere, obiecte sanitare, tamplarie PVC, geam termoizolant, usa metalica, instalatii sanitare. **51.500 €;** ☎0770.490.490/ 0770.460.460 office@estimobiliar.ro

1165. **Pallady,** metrou 1 Decembrie 1918, sector 3, dec., et. 2/4, 42 mp, 2019, apartament 2 camere, tip studio, 41.80 mp utili, se livreaza complet finisat si utilat cu centrala termica proprie, calorifere, obiecte sanitare, tamplarie PVC, usa metalica, instalatii sanitare. **41.700 €;** ☎0770.490.490/ 0770.460.460 office@estimobiliar.ro

1166. **Pallady,** metrou Nicolae Teclu, sector 3, dec., et. 1/3, 46 mp, 2019, apartament 2 cam tip studio 45.4 mp utili, complet finisat si utilat cu centrala termica proprie, calorifere, obiecte sanitare, tamplarie PVC, geam termoizolant usa metalica, instalatii sanitare. **40.850 €;** ☎0770.480.480/ 0770.460.460 office@estimobiliar.ro

1167. **Pallady,** metrou Nicolae Teclu, sector 3, dec., et. 1/3, 61 mp, 2019, apartament 2 camere 60.5 mp utili, complet finisat si utilat cu centrala termica proprie, calorifere, obiecte sanitare, tamplarie PVC, geam termoizolant usa metalica, instalatii sanitare. **52.250 €;** ☎0770.480.480/ 0770.460.460 office@estimobiliar.ro

1168. **Pallady,** Opel, 1 Decembrie dec., et. 1/3, 62 mp, 2018, direct proprietar, vand apartament dec., 62 mp, bucatarie mare, inchisa, in bloc exclusivist, parcare subterana cadastrata inclusa in pret, finisaje de lux, 10-12 min metrou 1 Decembrie. **64.000 €;** ☎0738.191.831

1169. **Pallady,** Ozana, cartierul nou, dec., et. parter/4, 48 mp, 2019, vand apartament 2 camere, complet dec., 48 mp, situat pe parter inalt, in bloc nou. apartamentul se vinde complet finisat, cu gresie, faianta, parchet. **44.500 €;** ☎0749.450.409/ 0771.789.644

1170. **Pallady,** Ozana, Penny, 2 min tramvai, 5 min metrou semidec., et. 6/11, 40 mp, 2018, apartament 2 camere tip studio, in finalizare, mutare rapida. semi stradal, 2 min pana la blvd, 5 min metrou, complex cu bariera, loc de joaca, spatii verzi. **46.500 €;** ☎0771.789.644

1171. **Pallady,** Titan, 1 Decembrie, ap 2 camere, dec., et. 3/5, 50 mp, 2019, apartament 2 camere, dec., caramida integral, etaj 3/5. Finalizare iunie. Metrou 8 min, 1 Decembrie. Se poate achizitiona prin credit ipotecar.Direct dezvoltator, comision 0. **56.000 €;** ☎0738.191.831 florin.urda@ansambluri-noi.ro

1172. **Pallady,** Titan, metrou 1 Decembrie dec., et. 2/4, 57 mp, 2018, apartament 2 camere, dec., etaj 2/4, caramida. Direct dezvoltator, comision 0. Se accepta credit Prima Casa. Finisajele sunt la alegerea dumneavoastra. **51.500 €;** ☎0738.191.831 florin.urda@ansambluri-noi.ro

1173. **Pallady,** Titan, metrou 1 Decembrie ap 2 cam, dec., et. 2/7, 60 mp, 2019, apartament 2 camere, dec., spatios, balcon, spatii verzi, zona linistita. Finisaje premium la alegerea dvs. Se accepta credit Prima Casa.Direct dezvoltator, comision 0. **63.500 €;** ☎0738.191.831 florin.urda@ansambluri-noi.ro

1174. **Pallady,** Titan, Metrou 1 Decembrie, ap 2 cam, dec., et. 1/4, 50 mp, 2019, apartament 2 cam, dec., caramida, zona linistita. Etaj 1/4. Finalizare- septembrie, direct dezvoltator, comision 0. Finisaje LUX, la alegerea dumneavoastra. **54.900 €;** ☎0738.191.831 florin.urda@ansambluri-noi.ro

1175. **Pallady,** Titan, metrou 1 Decembrie, ap 2 cam, dec., et. 2/7, 56 mp, 2019, apartament 2 camere, dec., caramida, etaj 2/7. Finisaje la alegerea dvs. Metrou Nicolae Teclu, 7 min. Direct dezvoltator, comision 0. Se accepta credit. **61.500 €;** ☎0738.191.831 florin.urda@ansambluri-noi.ro

1176. **Pallady,** Titan, Metrou 1 Decembrie, ap 2 cam. dec., et. 3/5, 60 mp, 2018, Apartament 2 camere, dec., caramida, balcon spatios. Finisaje lux, totul la alegerea dvs.Se accepta credit ipotecar. Direct dezvoltator, comision 0. **55.000 €;** ☎0738.191.831 florin.urda@ansambluri-noi.ro

1177. **Pallady,** Titan, metrou 1 Decembrie, ap 3 cam, dec., et. 1/4, 54 mp, 2019, ap 2 camere, dec., caramida, balcon. Etaj 1/5, finisaje la alegerea dvs. Zona linisita, statii verzi, locuri de joaca. Se accepta credit prima casa. Direct dezolvator, comision 0. **51.110 €;** ☎0738.191.831 florin.urda@ansambluri-noi.ro

1178. **Pallady,** Titan, metrou 1 Decembrie, ap 3 cam, dec., et. 1/3, 64 mp, 2019, apartament 3 camere, dec., caramida, etaj 1/3. Zona verde, linistita, zona de vile. Finalizare mai. Direct Dezvoltator, comision 0. Se accepta Credit Prima Casa. **65.000 €;** ☎0738.191.831 florin.urda@ansambluri-noi.ro

1179. **Pallady,** Titan, metrou 1 Decembrie, ap. 2 cam, dec., et. 1/4, 54 mp, 2019, apartament 2 camere, spatios, balcon, spatii verzi. Finisaje la alegerea dumneavostra. Direct dezvoltator, comision 0. Se accepta credit Prima Casa. **51.110 €;** ☎0738.191.831 florin.urda@ansambluri-noi.ro

1180. **Pallady,** Titan, metrou 7 minute ap 2 cam, dec., et. 1/7, 57 mp, 2019, apartament 2 camere, dec., etaj 1/7, Nicolae Teclu 7 minute distanta. Finisaje premium la alegere, Bucatarie utilata si mobilata, AC, baie utilata si mobilata. Direct dezvolator, comision 0. **61.500 €;** ☎0738.191.831 florin.urda@ansambluri-noi.ro

1181. **Pallady,** Titan, metrou Nicolae Teclu, ap 2 cam, dec., et. 2/5, 60 mp, 2019, apartament 2 camere, dec., bucatarie spatioasa, cadre de beton, caramida, balcon. Finisaje la alegere, direct dezvoltator, comision 0.Se accepta credit imobiliar. **53.675 €;** ☎0738.191.831 florin.urda@ansambluri-noi.ro

1182. **Pallady,** Titan, Metrou Nicolae Teclu, ap 2 cam, dec., et. 1/4, 55 mp, 2019, Apartament 2 camere, dec., spatios, balcon. Etaj 1/4, lift, loc de parcare inclus. Se accepta credit Prima Casa. Finisaje la alegerea dvs. Direct dezvoltator, comision 0. **51.110 €;** ☎0738.191.831 florin.urda@ansambluri-noi.ro

1183. **Pallady,** Titan, metrou, debara dec., et. 1/7, 61 mp, 2019, Apartament 2 camere cu debara, dec., finisaje premium la alegerea dumneavoastra.Bonus bucatarie mobilata si utilata, ac montat in zona de living. Direct dezvoltator, comision 0. **66.000 €;** ☎0738.191.831 florin.urda@ansambluri-noi.ro

1184. **Panduri,** 13 Septembrie semidec., et. parter/8, 52 mp, 1990, construit din cadre de beton, recent renovat complet, parchet de lemn triplustratificat, **85.000 €;** ☎0725.096.461

1185. **Pantelimon** et. 10/10, 54 mp, 1975, parcul Morarilor stradal, cf. 1, 54 mp, bl. reabilitat termic, curat locuibil, g, f, t, um, scara curata, aproape scoala si gradinita, spatii comerciale, fara risc seismic, cadastru, intabulare **42.000 €;** ☎0761.749.316/ 0722.824.757

1186. **Pantelimon** Cernica 1 min Lidl si Mega Image semidec., et. 2/4, 61 mp, 2018, Apartament cu 2 camere, cu o suprafata de 57 mp utili, balcon, living generos,1 dormitor. Este amplasat in Orasul Pantelimon,Sos Cernica nr.12 , in apropiere de Lacul Lebada **50.000 €;** ☎0724.934.560 alina.dumitrache@royalcrown.ro

1187. **Pantelimon** Cora, imobil 2019 finalizat et. 1/4, 2019, Imobil 2019, finalizat, Cernica Building te invita sa vizionezi acum apartamente disponibile de 2 si 3 camere, cu suprafete generoase, inteligent compartimentate, ansamblu rezidential cu imobile de 4 etaje **45.000 €;** ☎0728.879.797/ 0728.879.796

1188. **Pantelimon** Cora, imobil 2019 finalizat dec., et. 2/4, 56 mp, 2019, Nu cumperi o casa, cumperi un nou stil de viata. Cernica Buiding cel mai nou ansamblu rezidential din Pantelimon te invita acum sa vizionezi apartamente de 2 si 3 camere, inteligent compartimentate **45.000 €;** ☎0728.879.797/ 0728.879.796

1189. **Pantelimon** Delfinului dec., et. 3/10, 1978, confort 2, dec., imbunatatiri, etaj 3/10, interfon, balcon mare, toate felurile de mijloace de transport, Mega Mall 2 minute pe jos, acte la zi, piata, scoli, gradinite in apropiere. **46.000 €;** ☎0722.612.915

1190. **Pantelimon** intersectie Baicului, chiar la Lidl, dec., et. parter/10, 56 mp, 1980, bloc reabilitat, 2 balcoane, dec., 55 mp, gresie, faianta, parchet, termopane, usa metalica, **58.000 €;** ☎0728.777.132 adriangeambei@yahoo.com

1191. **Pantelimon** Ivonco Residential, apartament 2 camere 57 mp, apartament 2 camere open space et. 5, util 57 mp, 1 bucata, 52000 euro+tva 5% (loc parcare plus boxa inclus), **54.600 €;** ☎0744.651.044/ 0744.798.859 dan.popescu@mike.com.ro

1192. **Pantelimon** Lidl 5 min Cora Pantelimon imobil 2019 dec., et. parter/4, 51 mp, 2019, Imobil situat la parter /4, in bloc 2019 dat in folosinta, racordat la utilitati, cu locatari mutati acte la zi, liber, vizite urgent merita **44.000 €;** ☎0728.879.797/ 0728.879.796 Cernicabuilding@yahoo.com

1193. **Pantelimon** Spital semidec., et. 6/10, 41 mp, 1979, apartament cu 2 camere, cf. 2, centrala proprie, semidec., etaj 6 din 10, necesita renovare. Vecinatati Morarilor, Cora Pantelimon, Delfinului, Parcul Florilor **42.500 €;** ☎0752.119.100

1194. **Pantelimon,** dec., et. 4/10, 40 mp, cf. 2, Linia Blaga, dec., 4/10, balcon, 40 mp, bloc civilizat, liber langa scoala, aproape parc Morarilor, aproape transport in comun, fara risc seismic, cadastru, intabulare, discutabil **38.000 €;** ☎0761.749.316/ 0722.824.757

1195. **Pantelimon,** Armenesc semidec., et. parter/10, 1985, Ap. 2 camere, spatios luminos cu bucatarie mare hol generos, fara imbunatatiri majore, pozitionat intr-un bl stradal. Metroul lancului la 10 min pe jos. Acte efectuate liber, se accepta credit. **59.000 €;** ☎0771.791.542

1196. **Pantelimon,** Armenesc, bl. 1985 stradal semidec., et. parter/8, 57 mp, 1985, parter, spatios, luminos, bucatarie mare, hol generos, fara imbunatatiri majore, pozitionat intr-un bl stradal, metrou lancului la 10 min pe jos, acte efectuate, liber, se accepta credit. **58.000 €;** ☎0768.198.235

1197. **Pantelimon,** complex rezidential, dec., 67 mp, 2017, 2 minute metrou Republica, p+10, situat la 100 m de supermarket Cora, mai multe tipuri de apartamente, garsoniere si studiouri dispnibile, comision 0. **66.500 €;** ☎0741.990.000/ 0724.934.560

1198. **Pantelimon,** Cora, 5 minute metrou Pantelimon, dec., 55 mp, 2018, imobil situat stradal pe Sos. Cernica langa Lidl, Mega Image padure si lac, imobil finalizat 2019, toate actele, liber, racordat la utilitati, acceptam orice varianta de plata inclusiv prin credit. **45.000 €;** ☎0728.879.797/ 0728.879.796

1199. **Pantelimon,** imobil 2019 finalizat, dec., et. 2/4, 60 mp, 2019, etaj intermediar, cf. 1 dec., 60 mp, toate imbunatatirile, finisat modern, liber, toate actele, imobil irepros abil construit, racordat la utilitati, cadastru, garantat cel mai mic pret. **45.000 €;** ☎0728.879.797/ 0728.879.796

1200. **Pantelimon,** Ivonco Residential apartament 2 camere 2018, apartament 2 camere open space et. 5, util 57 mp; 1 bucata - 52000 euro + tva 5 % (loc parcare+boxa inclus) **54.600 €;** ☎0744.651.044/ 0744.798.859 dan.popescu@mike.com.ro

1201. **Pantelimon,** Liceul Lucian Blaga dec., et. 5/10, 43 mp, 1975, Vergului Spital Malaxa, 5/10, confort 2, dec., 43 mp, gresie, faianta, parchet, termopan, usa metalica, mobilat, utilat, scara curata, semistradal, vedere mixta, ideal investitie, liber, cadastru, intabulare **42.000 €;** ☎0787.882.999

1202. **Pantelimon,** Lidl imobil 2018 finalizat 5 min. Cora dec., et. 1/4, 56 mp, Anasamblu rezidential situat la maxim 5 minute de Cora Pantelimon, pe sos. Cernica la 1 minut de Lidl, te asteapta sa vizionezi apartamente de 2 si 3 camere finalizate. **45.000 €;** ☎0728.879.797/ 0728.879.796

1203. **Pantelimon,** Mega Mall, Piata Delfinului dec., et. 7/12, 52 mp, 1974, Pozitionat pe Sos. Pantelimon, chiar vis-a-vis de Mega Mall, orientat catre spatele blocului, geam la baie, bloc reabilitat, scara curata, 2x lifturi. Disponibil imediat! Acte la zi! **53.999 €;** ☎0773.937.217 office@evocasainvest.ro

1204. **Pantelimon,** Morarilor, semidec., et. 10/10, 40 mp, 1975, Pantelimon, Politie, 2 camere semidec., confort 2, etaj 10, constructie 1975, bloc curat, liber **39.900 €;** ☎0749.199.194 viorica@confortcasaimobiliare.ro

1205. **Pantelimon,** rond Delfinului, sector 2, dec., et. 7/10, 54 mp, 1978, 2 cam., cf. 1, dec., 7/10, multiple imbunatatiri, bloc reabilitat termic, foarte aproape de Mega Mall, Piata Delfinului si metrou, mobilat si utilat modern, panorama excelenta, nu negociaza pretul, **69.999 €;** ☎0723.351.895/ 0745.351.895 tinaparaschiv@yahoo.com

1206. **Pantelimon,** Vergului chiar pe Armasu Marcu, semidec., et. 5/10, 38 mp, 1970, etajul 5, semidec., geam baie, fara imbunatatiri, liber **36.000 €;** ☎0732.135.467 adriangeambei@yahoo.com

1207. **Parc** Bazilescu, 2 camere, comison 0 dec., et. 2/3, 45 mp, 2019, Apartament 2 camere cu bucatarie open space, cu posibilitate de compartimentare separata, spatios si luminat, cu geamuri mari si un balcon pe ambele laturi, intr-un imobil nou, in spatele parcului **69.000 €;** ☎0727.831.455 ioachim.catalin@gmail.com

1208. **Parc** Bazilescu, apartament cu terasa dec., et. 2/3, 77 mp, 2019, Apartament 2 camere superb cu terasa mare dec., bine compartimentat, spatios si luminat, cu geamuri mari, in spatele parcului Bazilescu, intr-o zona de case, 2 min statie STB, 10 min metrou **85.000 €;** ☎0727.831.455 ioachim.catalin@gmail.com

1209. **Parcul** Carol dec., et. 3/9, 66 mp, 2020, Central, apartamente de 1, 2 si 3 camere, suprafete generoase, dec.e, locuri parcare in subteran. **99.500 €;** ☎0726.641.110/ 0722.400.220 georgianasimonarusu@gmail.com

1210. **Parcul** Carol, dec., et. 2/9, 66 mp, 2020, apartamente de 2 si 3 camere, in bloc din caramida, pe diferite etaje, dec.e, gresie, faianta, parchet, usi de interor, la alegere, interfon, lift, loc de parcare, accept credit bancar. Direct dezvoltator. **99.500 €;** ☎0722.116.600 mail.dezvoltator@gmail.com

1211. **Parcul** Tineretului -Mihai Bravu dec., et. 5/9, 61 mp, 2018, vanzari apartamente noi ansambluri rezidentiale, **88.500 €;** ☎0721.805.158/ 0722.297.332 gabriela@metropolitanresidence.ro

Imobiliare vânzări 2 CAMERE

1277. **Prelungirea** Ghencea, Cartierul Latin, dec., et. 1/6, 52 mp, 2019, direct dezvoltator vindem apartamente cu 2 camere, comision la vanzare 0, loc de parcare inclus in pret, se acepta credit prima casa, imobiliar ipotecar etc. Blocul este racordat la toate utilitatile orasului **42.500 €;** ☎0765.420.123 evelin.residence@yahoo.com

1278. **Prelungirea** Ghencea, Cartierul Latin, et. 2/5, 73 mp, 2015, doua camere 73 mp, mobilat sau nemobilat, etajul 2, are boxa la subsol si loc de parcare. Momentan este locuinta de vacanta, proprietarul locuieste in Belgia. Se accepta si credit. **57.000 €;** ☎0760.654.542 george.concept@yahoo.com

1279. **Prelungirea** Ghencea, Cartierul Latin, dec., et. 3/8, 83 mp, 2014, imobil nou, dec., et. 3/8, bucataria mobilata, centrala proprie, boxa, loc de parcare, finisaje superioare, 2 balcoane, usi noi. Vecinatati: Bragadiru, Valea Oltului, Drumul Taberei, Ghencea **62.000 €;** ☎0752.122.818 Office@catalog-rezidential.ro

1280. **Prelungirea** Ghencea, Cartierul Latin, dec., et. parter/4, 50 mp, 2019, zona este foarte linistita fara a fi departe de strada principala si de punctele de interes pentru activitatile de zi cu zi, ratb in mediata apropiere. finalizare noiembrie, parcare inclusa in pret. **38.000 €;** ☎0726.641.110 georgianasimonarusu@gmail.com

1281. **Prelungirea** Ghencea, dezvoltator bloc nou, dec., et. 2/9, 71 mp, 2018, vand apartament dec. in bloc nou, balcon inchis cu termopan, gresie, faianta, parchet la alegere, obiecte sanitare, finisaje premium, toate utilitatile contorizate, lift, parcare subterana, accept credit. **45.000 €;** ☎0722.116.600 mail.dezvoltator@gmail.com

1282. **Prelungirea** Ghencea, Drumul Taberei , an 2014 dec., et. 1/3, 90 mp, 2014, Prelungirea Ghencea, zona Drumul Ghindari, anul 2014, bloc izolat, parcare pe acte, dec., etaj 1 din 3 ,90 mp, centrala proprie, termopan, dressing 8mp, 2 bai cu geam, terasa 10 mp inchisa. **59.500 €;** ☎0728.530.366 terenuris5@gmail.com

1283. **Prelungirea** Ghencea, Kristal Residence dec., et. 7/7, 69 mp, 2018, apartamente finalizate, dec.e, cu bucatarii inchise, 69 mp utili, geam la bai, finisate premium, cu centrale termice Ariston, disponibile la parter, etaj 6 si 7. Rezerva acum cu 500 Euro **48.900 €;** ☎0762.036.921/ 0725.740.901 ramona.citu@gmail.com

1284. **Prelungirea** Ghencea, langa Cartierul Latin semidec., et. 3/4, 58 mp, 2016, constructie noua 2016, mobilat si utilat complet, loc de parcare inclus, zona linistita si foarte usor accesibila, statie STB la nici 100 m, foarte aproape de zona comerciala, piata, benzinarie, scoala, **49.900 €;** ☎0732.600.700 bogdanursu46@yahoo.com

1285. **Prelungirea** Ghencea, Latin, disponibil imediat, dec., et. 4/7, 2018, disponibil imediat. Direct dezvoltator, zona Prelungirea Ghencea, vand apartament dec. cu o suprafata de 70 mp, bloc nou 2018, finisaje la cheie, bloc bransat la utilitatile orasului. **48.900 €;** ☎0721.827.390/ 0721.827.390 cristi.farcas@sudrezidential.ro

1286. **Prelungirea** Ghencea, Lidl, bloc nou dec., et. 1/5, 60 mp, 2019, Mutare imediata, dec., lift, STB 122, 222, metrou, zona verde, civilizata, finisaje de lux, baia utilata, centrala proprie, contorizare separata, se accepta orice tip de credit, bloc nou mai **49.000 €;** ☎0720.063.063 ioana.samachisa@gmail.com

1287. **Prelungirea** Ghencea, stradal dec., et. 1/3, 59 mp, 2018, 2 camere, dec., direct proprietar, fara intermediari, stradal, pretabil locuit sau birou, finisaje de lux, balcon mare, vedere stradala sau semistradala, apropre ratb. **45.000 €;** ☎0720.679.492

1288. **Prelungirea** Ghencea, stradal, Ratb, comision 0 dec., et. 2/5, 58 mp, 2018, apartament dec. modern, se vinde nemobilat, finisaje premium, stradal, RATB,Multiple facilitati zonale, Lidl, Profi, Penny, Mega Image, Farmacii, Restaurante, zona verde, TVA inclus, comision 0. **49.000 €;** ☎0720.679.492

1289. **Primaverii** - Herastrau - Arcul de Triumf - 107 mp dec., et. parter/3, 107 mp, 1939, va propun un apartament cu 2 camere in zona Primaverii, foarte aproape de Parcul Herastrau si de Aviatorilor! **145.000 €;** ☎0722.732.975 axadomenii@yahoo.com

1290. **Primaverii,** liceul Teoretic Jean Monnet dec., et. 2/3, 47 mp, 1960, renovat integral in 2019, orientat spre est, centrala proprie, balcon, ideal pentru locuit sau investitie prin inchiriere. Vecinatati: Aviatorilor, Aviatiei, Floreasca, Herastrau, Kiseleff, Victoriei. **99.000 €;** ☎0722.393.151 libra.imobiliare@gmail.com

1291. **Primaverii-** Teheran, dec., et. 2/3, 47 mp, balcon, centrala proprie de apartament, gresie, faianta, termopan, parchet, usa metalica, liber, **99.000 €;** ☎0723.257.648

1292. **Pucheni,** Rahova dec., Confort Urban, cf. 1, gresie, faianta, parchet, termopan, um, balcon, etaj 3, acte la zi. **42.500 €;** ☎0766.862.569

1293. **Rahova** - BRD Sebastian, dec., et. 4/8, 56 mp, 1985, cf. 1, gresie, faianta, parchet, termopan, um, cad., intabulare, **56.000 €;** ☎0766.919.499

1294. **Rahova** - Calea Frentari et. demisol/4, 32 mp, apartament la demisolul unui bloc de 4 nivele - format din camera de zi, dormitor, baie, bucatarie, intrarea se face dintr-un hol comun se vede mai exact pe schita apartamentului, total renovat **18.500 €;** ☎0732.624.689

1295. **Rahova** Pecineaga dec., et. 1/3, 60 mp, 2019, apartament 2 camere etajul 1, complet dec., 60 mp, balcon la bucatarie, bucatarie inchisa, camere generoase, luminos, bloc finalizat 2019. Apartamentul are centrala proprie, contorizare separata, video interfon, gresie si faianta de calitate, 10 min de metrou Piata Unirii, in bloc mixt, CE clasa A, intabulare, cadastr.Imobilul se afla in apropiere de parc, supermarket, unitate sanitara, scoala, gradinita, gresie, faianta, parchet, tamplarie termopan, usa metalica, centrala termica, cu toate utilitatile, instalatii electrice noi, instalatii sanitare noi, instalatii termice noi, tamplarie interioara noua, cu multiple amenajari, mijloace de transport 117 si 32 **62.000 €;** ☎0724.694.803/ 0721.707.355 officeavantajconsult@gmail.com

1296. **Rahova** vand apartament 2 camere semidec., et. 4/4, ap 2 camere confort 3, et 4. Renovat complet, placa terasa reizolata. Usa metalica, aer conditionat, apa caldarece, gaze la usa. Str. Pucheni nr.1. Bl Z1 sc.2Blocul se afla in spatele pietii Rahova. **20.500 €;** ☎0767.979.696

1297. **Rahova,** semidec., et. 4/6, 47 mp, 2019, apartament 2 camere Rahova Antiaeriana, etaj 4/6, 47 mp, cu balcon, bloc cu lift, constructie 2019, **36.900 €;** ☎0732.592.007 georgedann74@yahoo.com

1298. **Rahova,** semidec., et. 8/8, 52 mp, 1985, apartament 3 camere, 60 mp, demisol inalt-se coboara cateva trepte, luminos, amenajat cu gust, bloc anvelopat cu 3 etaje, scara curata, vecini linistiti, locatie buna, perfect pentru rezidenta/investitie. **50.900 €;** ☎0762.602.502 marius.anca@conceptimob.ro

1299. **Rahova,** et. parter/4, cf. 1, bloc nou, gresie, faianta, parchet, termopan, centrala, **33.000 €;** ☎0787.638.327/ 0762.966.973

1300. **Rahova,** dec., et. 3/10, cf. 1, liber, curat, cadastru. **52.000 €;** ☎0787.638.327/ 0762.966.973

1301. **Rahova,** Margeanului, 2 camere, g, f, p, t, um, centrala, mobilat, etaj 2, acte la zi, merita vazut **24.000 €;** ☎0766.862.569

1302. **Rahova,** dec., et. 7/8, 51 mp, 1984, Rahova, Modoran Ene, 2 camere, dec., an constructie 1984, etaj 7/8, fara imbunatatiri, necesita renovare, scara curata, acces bun, apropiere Piata si mijloace de transport, seriozitate, **48.500 €;** ☎0721.662.943 conceptavivgroup@yahoo.com

1303. **Rahova,** dec., et. 7/10, 63 mp, 2018, vand ap. 2 cam, dec., luminos si spatios, bloc nou, 63mp, 51900A , et. 7/10, **51.900 €;** ☎0722.480.411 raducugabriel@yahoo.com

1304. **Rahova,** Amurgului semidec., et. 1/4, 43 mp, 2019, Apartament Rahova, Amurgului, 2 camere, confort 1, semidec, etaj 1/4, 43 mp, constructie 2019, bloc caramida, izolat, finisat complet, cu predare imediata, centrala gaze, merita vazut. **38.500 €;** ☎0732.592.007 georgedann74@yahoo.com

1305. **Rahova,** Amurgului dec., et. 3/4, 56 mp, 2019, Rahova, Amurgului, etaj 3/4, 2019, 56 mp utili la cheie. **51.000 €;** ☎0732.592.007 georgedann74@yahoo.com

1306. **Rahova,** Amurgului, semidec., et. 1/4, 45 mp, 2019, apartament 2 camere confort 1 sd etaj 1/4 45 mp constructie 2019 finisat complet. **40.000 €;** ☎0732.592.007 georgedann74@yahoo.com

1307. **Rahova,** Antiaeriana dec., et. 1/6, 55 mp, 2019, Apartament Rahova, Antiaeriana, 2 camere, confort 1, etaj 1/6 bloc cu lift, constructie 2019, finisat complet, boxa , loc parcare liber, cu predare imediata, merita vazut. **48.000 €;** ☎0732.592.007 grorgedann74@yahoo.co

1308. **Rahova,** Crizantemelor, et. 2/4, cf. 3, bloc reabilitat, liber, toate actele, gresie, faianta, parchet, termopan, gaze, centrala, **24.000 €;** ☎0763.581.790

1309. **Rahova,** Crown Residence, 50 mp, dec. dec., et. 1/4, 50 mp, 2019, apartament dec., disponibil in bloc nou, cu predare in aprilie 2020, finisat la cheie si dotat cu centrala termica proprie, obiecte sanitare in baie, videointerfon, apartajat electric modular **48.000 €;** ☎0762.036.921/ 0725.225.369 ramona.citu@gmail.com

1310. **Rahova,** Magurele dec., et. 1/3, 45 mp, Va oferim spre vanzare apartamente cu 2 camere dec.e, in bloc nou cu acces rapid la transportul in comun si a punctelor de interes ale orasului. Locuinta se preda la cheie. **36.500 €;** ☎0771.725.477 rares.craciun@cdspartner.ro

1311. **Rahova,** Malcoci et. parter/4, 2 camere, cf. 3, liber, gresie, faianta, parchet, termopan, disc., **27.500 €;** ☎0763.581.790

1312. **Rahova,** Margeanului, semidec., et. 5/8, 1985, apart. 2 camere, cf. 1, semidecomndat, 53 mp, etj. 5/8, bl. reabilitat, c-tie 1984. Necesita renovare completa. Liber. Acte complete. Se accepta credit. **45.000 €;** ☎0762.640.131/ 0727.965.050

1313. **Rahova,** noul Confort Urban dec., et. 7/10, 2019, ap. 2 camere finisat la cheie, echipat cu centrala proprie in condensare, videointerfon, obiecte sanitare, calorifere din otel, contorizat individual si bransat la toate utilitatile orasului **53.200 €;** ☎0728.988.632/ 0722.480.411 adicraciun99@yahoo.com

1314. **Rahova,** Noul Confort, Promo - boxa si parcare dec., et. 10/10, 52 mp, 2019, apartament 2 camere, cu boxa si parcare inclusa in pret, 52 mp, finisat la cheie si cu aotele pregatite pentru vanzare, dotat cu centrala termica proprie, calorifere si obiecte sanitare in baie. **47.900 €;** ☎0762.036.921/ 0725.225.369 ramona.citu@gmail.com

1315. **Rahova,** Pucheni, dec., et. 3/10, cf. 1, bloc reabilitat, gaze, centrala, **42.000 €;** ☎0763.581.790

1316. **Rahova,** Salaj stradal, Fabrica de Paine, dec., et. parter/4, 52 mp, 1987, statie Stb stradal, sos. Salaj, dec., confort 1. P/4, 52 mp, an const. 1987, imbunatatiri modeste, gresie, faianta, termopan, usa metal, ac, spatios, fara balcon insa exista posibilitate de constructie. Liber, agentie **51.500 €;** ☎0737.481.773 euro.c.imobiliare@gmail.com

1317. **Rahova,** Salaj, dec., et. 2/2, 74 mp, 2018, complex, centrala termica proprie, loc de parcare, constructie finalizata, cash sau credit. **65.000 €;** ☎0722.695.530

1318. **Rahova,** Salaj, Parc, et. 3/10, 38 mp, cf. 2, gresie, faianta, parchet, termopan, balcon, disc., **31.000 €;** ☎0763.581.790

1319. **Rahova,** Sebastian, semidec., et. 5/6, 47 mp, 1960, apartament curat, zona buna, bloc caramida, reabilitat, balcon, etaj 5/6 prevazut cu lift, acte, acces facil mijloace de transport, **52.000 €;** ☎0733.089.030

1320. **Rahova,** Soseaua Alexandriei dec., et. 4/4, 48 mp, 1970, Rahova, Soseaua Alexandriei, apartament 2 camere, dec., suprafata 48 mp, termopan, bloc reabilitat termic, fara preoblema cu terasa, cadastru, intabulare, pret discutabil. **43.000 €;** ☎0720.888.034

1321. **Ramnicu** Sarat, dec., et. parter/10, 1975, 10 minute metrou Dristor, dec., renovat, gresie, faianta, parchet, termopane, usa metalica, bloc reabilitat, cf 2. **45.000 €;** ☎0732.135.467 ramax2016@yahoo.com

1322. **Regie,** Crangasi, dec., et. 4/6, 57 mp, 2019, apartament lux 2 camere finisat la semi-gata in Regie Crangasi, suprafata 57 mp, pret 76.000 euro, telefon **76.000 €;** ☎0768.566.677/ 0740.181.444

1323. **Regie,** Crangasi, dec., et. 4/6, 57 mp, 2019, vand apartament 2 camere in Regie, finisat semi-gata, bloc nou,suprafata utila 57mp, pret 76000 euro, telefon; **76.000 €;** ☎0740.181.444 hoteltop-costinesti@yahoo.com

1324. **Republica** dec., et. parter/parter, 50 mp, 1938, Vand(schimb cu apartament) casa singur curte, apropape de metrou Republica in spate la Dedeman, 2 camere + 1 camera de vara, baie, Bucatrie mobilat, central proprie, gresie, faianta, parchet, termopan. **65.000 €;** ☎0743.060.802 amabo.imobiliare@yahoo.com

1325. **Rosu,** semidec., et. 2/2, 60 mp, 2010, padurea Chiajna, apropiere statie STB, semidec., etaj 2 , mobilat si utilat modern, nou, curat, centrala termica, aer conditionat, ideal investitie, acte, pret negociabil **37.000 €;** ☎0723.118.778/ 0723.118.760 stentorintermed@yahoo.com

1326. **Rotar** Park ultima faza, metrou Pacii, dec., 55 mp, 2018, de vanzare, 2 camere decoamandat, orientare vest, bloc nou, finalizat 2017, compet finisat, incalzire in pardoseala.Acte la zi, se accepta credit bancar.demisol inalt/parter, ideal investie, **62.000 €;** ☎0757.578.681

1327. **Salaj** Complex-Humulesti, 2 camere, cf. 2, termopan, bloc reabilitat, necesita renovare. **25.500 €;** ☎0766.862.569

1328. **Salaj** Fabrica de Paine, cf 1, dec, parter, liber, acte la zi. **45.500 €;** ☎0766.862.569

1329. **Salaj** Complex, et. 4/4, 38 mp, 2 camere, cf. 2, gaze, bloc reabilitat, **26.000 €;** ☎0763.581.790

1330. **Salaj** Fabrica de Paine Vel Pitar dec., et. parter/4, 1986, vand 2 camere cf 1 dec. parter inalt bloc din 1986 cadastru intabulare liber necesita renovare telefon, rog seriozitate. **45.000 €;** ☎0724.549.202/ 0764.888.116

1331. **Salaj,** fabrica de paine, dec., et. parter/4, 50 mp, 1982, ap. 2 cam. cf. 1 dec., p/4, fara imb., liber, toate actele, accept credit **45.000 €;** ☎0731.136.698 carmen_alice82@yahoo.com

1332. **Salajan,** finalizat, ultimul apartament disponibil dec., et. 2/2, 57 mp, 2018, bloc nou, finalizat,apartament dec., se preda la cheie, bransat la toate utilitatile, contorizat individual, centrala de apartament. Se accepta prima casa, 0 comision, direct dezvoltator. **57.900 €;** ☎0736.380.182/ 0725.597.221

1333. **Scoala** lancului, Matei Voievod, dec., et. 2/2, 68 mp, 1930, 2 camere mari, hol mare, baie, bucatarie, boxa, +2 camere mansarda, curte comuna, **68.000 €;** ☎0722.330.307/ 0723.272.097 carinaimobiliare@yahoo.com

1334. **Sebastian** dec., et. 3/8, 60 mp, 1989, vand apartament de 2 camere, renovat recent si partial mobilat situat langa parcul Sebastian. **81.000 €;** ☎0734.323.777 steff_ana5891@yahoo.com

1335. **Sebastian** bl.1987 - ocazie dec., 57 mp, 1987, etaj 7/8 ap 2 camere dec., 2 balcoane, gresie faianta termopan, geam la baie. Acte efectuate, liber. Avem cheile de la apartament. **57.000 €;** ☎0770.805.447 agentie2@mauwis.ro

1336. **Sebastian,** Ileana Cosanzeana, dec., et. parter/8, 60 mp, fara imbunatatiri, dec., 60 mp, p/8 **56.900 €;** ☎0724.321.698

1337. **Sector** 4 Giurgiului Alunisului langa P-ta Progresu dec., et. 6/8, 49 mp, 1970, Apartament 2 camere, dec., foarte bine pozitional, langa Ratb, debara, balcon inchis, loc parcare, parculet in fata blocului, zona verde.Piata, scoli, gradinite si zona comerciala in apropiere. **48.500 €;** ☎0747.121.325/ 0773.903.372 adrian@ansambluri-noi.ro

1338. **Sector** 4, dec., et. parter/5, 49 mp, 2019, apartamentul beneficiaza de o compartimentare ingenioasa si este amplasat in cadrul unui ansamblu rezidential nou construit, aproape de mijloacele de transport in comun. Curte 37 mp. Comision 0. **45.000 €;** ☎0735.222.575 cosmin.topai@zonadesud.ro

1339. **Sector** 4, apartament 2 camere, 3 min metrou, dec., et. 4/6, 2019, apartamentul se preda complet finisat si dotat cu: tamplarie PVC Salamander 5 camere, centrala termica 24 kW, faianta si gresie din import, parchet de 8mm., obiecte sanitare in baie, calorifere. **53.500 €;** ☎0731.510.845 mihnea.postelnicu@zonadesud.ro

1340. **Sector** 4, apartament 2 camere, 5 min metrou dec., et. 2/10, 52 mp, 2018, ansamblul este situat in zona de Sud a Capitalei pe bulevardul Metalurgiei, cu acces rapid la mijloacele de transport in comun, Ratb si statia de metrou A Patriei si beneficiaza de toate utilitatile. **52.000 €;** ☎0731.510.845 mihnea.postelnicu@zonadesud.ro

1341. **Sector** 4, Berceni aproape de metrou dec., et. 2/6, 49 mp, 2019, Apartament 2 camere, aproape de metrou, Berceni **48.500 €;** ☎0730.888.285 anamaria.mihailescu@zonadesud.ro

1342. **Sector** 4, Berceni, dec., et. 1/6, 50 mp, 2019, apartament 2 camere, aproape de metrou, Berceni. **48.500 €;** ☎0730.888.280 anamaria.mihailescu@zonadesud.ro

1343. **Sector** 4, Berceni, dec., et. 2/6, 62 mp, 2019, Apartament 2 camere, aproape de metrou, Berceni. **52.500 €;** ☎0730.888.285 anamaria.mihailescu@zonadesud.ro

1344. **Sector** 4, Brancoveanu dec., et. 2/5, 50 mp, 2019, Apartament 2 camere la promotie, zona Brancoveanu, **55.000 €;** ☎0730.888.285 anamaria.mihailescu@zonadesud.ro

1345. **Sector** 4, Brancoveanu dec., et. 2/5, 2019, Apartament 2 camere, zona Brancoveanu stradal. **51.200 €;** ☎0730.888.285 anamaria.mihailescu@zonadesud.ro

1346. **Sector** 4, Brancoveanu dec., et. 3/4, 60 mp, 2014, Proprietar: vand ap. 2 camere mobilat si utilat complet, dec. bloc nou, 60mp su, et 3, la 12 min pe jos de metrou Brancoveanu. Centrala proprie, spatii depozitare, etc. Pret neg. **89.000 €;** ☎0722.868.296 anca_udroiu@yahoo.com

1347. **Sector** 4, Grand Arena, dec., et. 1/3, 47 mp, 2019, vanzare 2 camere, acces facil catre mijloace de transport, centre comerciale, scoli, gradinite. Comision 0%, **37.000 €;** ☎0735.222.575 cosmin.topai@zonadesud.ro

1348. **Sector** 4, oferta, apartament 2 camere, semidec., et. 4/5, 47 mp, 2019, constructia solida a imobilului si locatia excelenta, situata intr-o zona liniistita si cu acces direct spre artere importante ale Capitalei, fac din acest imobil cea mai buna alegere, 0 comision, 10 min metrou. **39.000 €;** ☎0731.510.845 mihnea.postelnicu@zonadesud.ro

1349. **Sisesti** 119, apartament 2 camere dec., 63 mp, 2018, 2 camere tipul 2C, suprafata construita 63,2 mp (54,4 mp suprafata utila totala ce include balconul cu suprafata de 5,8 mp), dec., cu bucataria deschisa. Orientare Vest. **74.900 €;** ☎0722.138.441 contact@sisesti119.ro

1350. **Sisesti,** apartament 2 camere dec., 78 mp, 2018, 2 camere tipul 2A, suprafata construita 77,9 mp (65,3 mp suprafata utila totala ce include balconul cu suprafata de 16 mp), dec., cu bucataria inchisa. Orientare sud-est **85.500 €;** ☎0722.138.441 contact@sisesti119.ro

1351. **Sos** Alexandriei 99D, apartament cu 2 camere 62 mp, 2018, Reducere de 5% pana la data de 01.11.2019.Ideale pentru cuplori, apartamentele cu 2 camere din blocurile 99D Residence le ofera acestora un nivel ridicat de intimitate, precum si beneficiile unei vieti intr-un bloc proaspat construit. **55.500 €;** ☎0728.778.631 office@99d.ro

1352. **Sos** Oltenitei apartament 2 cam la cheie, acte gata dec., et. 3/5, 50 mp, 2018, Ap este disp la et 3, se vinde complet finisat cu parchet, gresie si faianta, este echipat cu centrala termica de ap, calorifere, ob sanit in baie, tamplarie PVC usa intrare, bransat la utilitatile orasului, **53.000 €;** ☎0730.888.285 iulian.tanasie@zonadesud.ro

1353. **Sos** Oltenitei, la cheie apartament 2 cam dec., et. 1/5, 52 mp, 2018, Ap este disponibil la etajul 1, se vinde complet finisat cu g, f, p, este echipat cu centrala termica de ap, calorifere, ob sanit in baie, tamplarie PVC, usa intrare, usi interioare. Bransat la utilitati **55.000 €;** ☎0730.888.285 iulian.tanasie@zonadesud.ro

1354. **Sos** Oltenitei, Popesti Leordeni apt. 2 camere, dec., et. 2/3, 65 mp, 2019, bloc nou 2019, P+3Et, apartament finisat, racordat la utilitati pe reteaua orasului. Blocul este adiacent cu Sos. Oltenitei cu acces rapid la mijloacele de transport si magazine (Lidl). Comision 0; **65.000 €;** ☎0764.180.052 office@nemarimobiliare.ro

1355. **Sos** Oltenitei, studio mutare imediata, prima casa dec., et. 1/5, 41 mp, 2018, Studio- mutare imediata, la doar 5 min de Ratb si de centrele comerciale din apropiere. Se preda finisat cu gresie, faianta, parchet, usi interior, centrala de ap, baie complet utilata **47.000 €;** ☎0730.888.285 iulian.tanasie@zonadesud.ro

1356. **Sos.** Giurgiului, acces metrou Eroii Revolutiei, dec., et. 2/7, 48 mp, 1963, am placerea sa va propun un apartament cu 2 camere in zona Sos. Giurgiului, cu acces rapid la statia de metrou Eroii Revolutiei. **49.500 €;** ☎0722.732.975 axadomenii@yahoo.com

1357. **Sos.** Oltenitei BRD Popesti 2 camere mobilat utilat dec., et. 1/2, 40 mp, 2018, Apartament 2 camere complet mobilat si utilat, et 1/2 contorizari utilitati individuale, canalizare etc. zona linistita cu toate facilitatile, Mega-Image, piata, multiple magazine, scoala, gradinita, parculet, **45.000 €;** ☎0787.525.591 sorin@tophome.ro

1358. **Sos.** Turnul Magurele dec., et. 1, 56 mp, 2019, Apartament cu 2 camere dec. ce beneficiaza de camere spatioase si luminoase. Finisajele de cea mai buna calitate. Bransat la toate utilitatile. Reducere de 5% la plata cash. **55.700 €;** ☎0726.863.405/ 0722.478.920 madalin_miclaus@yahoo.com

1359. **Soseau** Oltenitei, Lidl, Ilfov, dec., et. 1/3, ap.2 cam. dec,etj.1/3 - 65mp utili / disponibil imediat, apropape de Piata Sudului. Acelasi apartament este disponibil si pe parter(fara balcon - 57000eur - 57mp utili) sau etajul 2/3. **65.000 €;** ☎0720.002.332

1360. **Soseaua** Alexandriei, et. 1/6, 48 mp, proprietar vand apartament 2 camere; **44.000 €;** ☎0771.075.175

1361. **Soseaua** Alexandriei, STB, Mega Image, 2 camere dec., et. 4/4, 47 mp, 2018, va oferim spre vanzare apartament modern cu 2 camere, situat la etajul 4/4 al unui bloc nou, finalizat si finisat complet. Imobilul este amplasat in zona Leroy Merlin, langa Soseaua Alexandriei **34.000 €;** ☎0728.820.957 office@bragadiruresidenceexclusiv.ro

1362. **Soseaua** Alexandriei,apartament stradal,70 mp curte dec., et. parter/6, 60 mp, 2019, apartament dec., cu 2 camere, bucatarie inchisa, baie, dormitor, hol si living, 60 mp suprafata utila si 70 mp curte proprie, loc de parcare asigurat, bloc stradal, langa Soseaua Alexandriei. **55.000 €;** ☎0771.283.084 office@bragadiruresidenceexclusiv.ro

1363. **Soseaua** Berceni, metrou Dimitrie Leonida, dec., et. 1/5, 66 mp, 2020, apartament 2 camere dec. 66 mp superb, merita vazut. **49.500 €;** ☎0737.500.381 andrei.niculescu@zonadesud.ro

1364. **Soseaua** Giurgiului, Draganu Nicolae, dec., et. 1/3, 66 mp, 2012, Soseaua Giurgiului, Dedeman, etaj 1/3, confort 1, dec., bloc nou, constructie 2012, t+p+g+f+um, centrala proprie, su-56 mp, st-66 mp, 2 balcoane, zona linistita de case, merita vazut. **49.500 €;** ☎0728.934.654 matei_minel@yahoo.com

1365. **Soseaua** Giurgiului, Drumul Gazarului, Luica, dec., et. 1/7, 50 mp, 1966, Soseaua Giurgiului Luica, vindem un ap de 2 camere, dec., etj 1/7, mobilat nou, utilat complet, 50 mp, 1966, gresie, parchet, termopan, aer conditionat, centrala proprie, cadastru, intabulare, liber, **52.000 €;** ☎0722.542.692 pavimobiliare@yahoo.com

1366. **Soseaua** Oltenitei dec., et. 2/5, 43 mp, 2018, apartament 2 camere tip studio acte disponibile, mutare imediata. Finisat si bransat la toate utilitatile. La 5 min de mijloacele de transport in comun. Direct dezvoltator. Comision %. **47.000 €;** ☎0722.204.951 bogdan.tomegea@zonadesud.ro

1367. **Soseaua** Oltenitei dec., et. 3/3, 62 mp, 2019, oferim spre vanzare apartament 2 camere, bloc nou, modern, mare, spatios, bine compartimentat in suprafata utila de 62 mp, dec.a, situat la etaj 3 al unui ansamblu rezidential modern, p+3 **64.125 €;** ☎0725.957.934 marian.gugulus@zonadesud.ro

1368. **Soseaua** Oltenitei dec., et. parter/5, 43 mp, 2018, se vinde apartament de 2 camere, complet finisat, cu murare imediata, acte gata. Imobilul se afla la doar 5 minute cu masina pana la mall Sun Plaza. **47.000 €;** ☎0733.501.453

1369. **Soseaua** Oltenitei semidec., et. parter/5, 2018, studio de 40 mp, complet finalizat, in cel mai bun complex din zona. direct dezvoltator, comision 0% **47.000 €;** ☎0725.957.934 marian.gugulus@zonadesud.ro

1370. **Soseaua** Oltenitei 2 camere dec. dec., et. 1/3, 64 mp, 2019, apartament 2 camere dec. spatios, dispune de toate imbunatatirile, blocul este gata mutare rapida, accept si prima casa, pozitionat in imediata apropiere de mijloacele de transport in comun **63.500 €;** ☎0730.250.305

1371. **Soseaua** Oltenitei apartament, dec., et. 1/2, 70 mp, 2019, cu acte gata finalizat, contorizare individuala, asamblu rezidential, centrala proprie. Direct dezvoltator, acte gata. **52.000 €;** ☎0787.525.647 iosif@tophome.ro

1372. **Soseaua** Oltenitei langa Gama, studio la cheie, dec., et. 1/5, 41 mp, 2018, studioul este pozitionat la etajul 1 din 5 si se preda cu gresie, faianta, parchet, centrala de ap, baie complet utilata. Mutare imediata. Se accepta orice tip de credit. **47.000 €;** ☎0737.500.384 zina.epure@zonadesud.ro

1373. **Soseaua** Oltenitei, dec., et. 1/3, 57 mp, 2019, apartament 2 camere, dec., Soseaua Oltenitei, aproape de Lidl. **57.000 €;** ☎0730.888.280 anamaria.mihailescu@zonadesud.ro

1374. **Soseaua** Oltenitei, dec., et. 2/3, 65 mp, 2019, apartament dec. foarte spatios, zona noua linistita de case si blocuri mici, centrala proprie prin condensatie, obiecte sanitare calitative, Stb si metrou in zona. Mutare imediata. Comision 0% **63.900 €;** ☎0726.375.629 cristian.mocanu@zonadesud.ro

1375. **Soseaua** Oltenitei, 2 camere mutare rapida dec., et. 1/5, 52 mp, 2018, apartament 2 camere dec. mare dispune de toate imbunatatiriile, gresie, faianta parchet, termopane centrala termica, usi interior, blocul este finalizat cu tot cu partea de acte, mutare rapida **55.000 €;** ☎0730.250.305

1376. **Soseaua** Oltenitei, 2 camere studio mutare rapida et. 1/5, 41 mp, 2018, ansamblul este situat in zona de sud a capitalei pe soseaua Oltenitei, cu acces rapid la mijloacele de transport in comun, RATB si statia de metrou Big Berceni si Dimitrie Leonida. 0% comision **46.500 €;** ☎0731.510.845 mihnea.postelnicu@zonadesud.ro

1377. **Soseaua** Oltenitei, aproape de Lidl dec., et. 2/5, 42 mp, 2018, apartament 2 camere, finalizat, cu mutare imediata, soseaua Oltenitei **47.000 €;** ☎0730.888.280 anamaria.mihailescu@zonadesud.ro

1378. **Soseaua** Oltenitei, aproape de Lidl dec., et. 2/3, 63 mp, 2019, apartament 2 camere. finalizat, aproape de Lidl, soseaua Oltenitei **63.500 €;** ☎0730.888.285 anamaria.mihailescu@zonadesud.ro

1379. **Soseaua** Oltenitei, bloc nou, zona verde dec., et. 1/3, 52 mp, 2019, RATB, metrou, dec, toate utilitatile, centrala proprie, zona verde, loc de parcare, scoala, gradinita, curte interioara, zona civilizata, centre comerciale si hypermarket-uri. **46.000 €;** ☎0724.411.696/ 0728.407.191

1380. **Soseaua** Oltenitei, ideal, ap cu 2 cam, nou dec., et. 5/5, 2018, Ansamblul este situat pe Sos Oltenitei, are in componenta sa imobile noi cu garsoniere, apartamente de 2 camere, studiouri. Ca modalitati de plata se accepta credit. Locul unde te simti cu adevarat acasa. **56.000 €;** ☎0730.888.285 iulian.tanasie@zonadesud.ro

1381. **Soseaua** Oltenitei, Popesti, aproape de Ratb dec., 47 mp, 2018, Oferta apartament 2 camere modern in bloc nou finalizat. Parcare bonus. Personalizare apartament dupa preferinte/ paleta vasta de modele si nuante. La cheie. Utilitati complete. Comision 0. TVA inclus. **39.900 €;** ☎0749.122.233/ 0720.679.492

1382. **Soseaua** Oltenitei, Studio mutare imediata dec., et. 1/5, 51 mp, 2018, studioul se afla disponibil la et 1 din 5. Se preda gata finisat cu gresie, faianta, parchet, usi interior, usa metalica exterior, centrala de ap., baie complet utilata. Se accepta credit Prima Casa, **54.500 €;** ☎0730.888.285 iulian.tanasie@zonadesud.ro

1383. **Soseaua** Pantelimon, semidec., et. 3/4, 50 mp, 1970, vis a vis de spital, et. 3/4, bloc de caramida, confort 1 semidec., fara amenajari, balcon inchis, bucatarie mare, bloc reabilitat termic de primarie, deosebit de curat, acces usor 10 min. la metrou **54.000 €;** ☎0724.262.436 gfirut@yahoo.com

1384. **Soseaua** Salaj, Kaufland, sector 5, et. 2/2, 42 mp, 2019, la cheie, bloc nou, cash, **36.000 €;** ☎0764.522.941/ 0722.655.435

1385. **Soseaua** Viilor la 7 minute Parc Carol dec., et. 3/7, 1973, Sau metrou Eroii Revolutiei, dec., bloc reabilitat, toate actele, liber, decent, 47 mp, etaj 3/7, merita, urgent. **43.500 €;** ☎0721.263.460/ 0728.879.794

1386. **Soseua** Oltenitei, mutare pe loc, finalizat semidec., et. 1/5, 2016, Studio, 2 camere, "la cheie", nou, mutare rapida, finalizat! **47.000 €;** ☎0722.204.952

1387. **Soseua** Oltenitei, Piata Sudului, Gama, dec., et. parter/5, 45 mp, 2018, apartament cu 2 camere open-space, centrala proprie, sos. Oltenitei in ansamblul rezidential Gama Residence, lift, finisaje calitative, spatii comerciale, STB, mutare imediata, comision 0%, se accepta prima casa **46.500 €;** ☎0726.375.629 cristian.mocanu@zonadesud.ro

1388. **Soseua** Oltenitei, Piata Sudului, Gama, dec., et. 5/5, 60 mp, 2018, vand apartament cu 2 camere dec. intr-un ansamblu rezidential finalizat la intrare in Popesti Leordeni. Este finisat la cheie, racordat la toate utilitatile orasului, acte gata, mutare imediata **57.900 €;** ☎0726.375.629 cristian.mocanu@zonadesud.ro

1389. **Spitalul** Pantelimon semidec., et. 1/10, 38 mp, 1974, Spitalul Pantelimon vand 2 camere, semidec. confort 2 amenajat :gresie, faianta, parchet, usa metal, mobilat, utilat, 38 m2 utili si 42 m2 construit, etaj 1 din 10. **43.000 €;** ☎0727.984.638 mintici@gmail.com

1390. **Splaiul** Unirii semidec., et. parter/6, 42 mp, 2019, dezvoltator. Vitan Barzesti stradal langa Spitalul Sf. Ioan si Rin Grand Hotel cu vedere catre Delta Vacaresti. Avans 5% Prima Casa, **50.280 €;** ☎0724.808.488/ 0725.597.221 george.s@star-construct.ro

1391. **Splaiul** Unirii, complex Comfort City, dec., et. 7/11, 65 mp, 2008, bloc reabilitat, dec., foarte spatios, gresie, faianta, parchet, termopane, usa metalica, aer conditionat, bucatarie mobilata, hol locuibil, toate actele. **58.000 €;** ☎0728.777.132 adriangeambei@yahoo.com

1392. **Splaiul** Unirii, Popesti Leordeni, Confort City dec., et. 7/11, 61 mp, 2009, Apartament 2 camere complet mobilat si utilat de vanzare in Confort City - Popesti Lerodeni, 61 mp ut

Imobiliare vânzări 2 CAMERE

1459. **TITAN** et. 10/10, 54 mp, 1972, 6 minute de Metrou 1 Decembrie 1918, intersectia cu Postavarului, cf.1, 54mp, ceva imbunatatiri: g,f,p,t, balcon inchis cu termopan, bloc reabilitat, intrare din bulevard, ocazie, **53.000 €;** ☎0734.536.795

1460. **Titan** dec., et. 1/13, 51 mp, 2019, ansamblu rezidential aflat in faza de predare, dispune de o pozitionare excelenta, situat in estul Bucurestiului, cartierul Titan, in zona Liviu Rebreanu, la doar 5 minute distanta de metrou Titan. **70.500 €;** ☎0736.380.181/ 0799.929.024 natalin.p@star-construct.ro

1461. **Titan** et. 3/10, 54 mp, 1984, cf.1, balcon inchis, ocazie **60.000 €;** ☎0734.536.795

1462. **Titan** semidec., et. 8/10, 52 mp, 1970, chiar la piata Minis, renovat complet, gresie, faianta, parchet, termopane, usa metalica, vedere spate, liber, toate actele **65.000 €;** ☎0732.135.467 ramax2016@yahoo.com

1463. **Titan** dec., et. 1/13, 51 mp, 2019, dezvoltator. Apartament de 2 camere, disponibil intr-un bloc in constructie, cu regim de inaltime de D+P+13E ce cuprinde garsoniere, apartamente 2 si 3 camere. Pretul nu contine TVA; **70.500 €;** ☎0724.808.488/ 0725.597.221 george.s@star-construct.ro

1464. **Titan** dec., et. 2/4, Parcul Ior, Liceul Anghel Saligny, stradal, dec., 2/4, balcon, metrou aproape, super zona, renovat, g+f+p+t+um, bloc si zona civilizata, cadastru, intabulare, pret bun **55.000 €;** ☎0761.749.316/ 0722.824.757

1465. **Titan** - Grigorescu, dec., et. 2/10, vand 2 camere, cf. 2, liber, imbunatatiri, reabilitat, curat; ☎0742.448.534

1466. **Titan** - Muncii, intrarea Patinoarului, 8 minute metrou, comision 0% dec., et. 1/1, 71 mp, **55.000 €;** ☎031.630.89.34 contact@alexandrucordea.ro

1467. **Titan** Auchan 2 camere Complex Rezidential, dec., et. 2/5, 49 mp, 2018, high class Rezidance, finalizareaugust 2018, 2 camere, garsoniere, 3 camere, finisate complet, centrala proprie, parchet, gresie, faianta,locuri de parcare subteransi suprateran, preturi dicutabile, **42.500 €;** ☎0730.888.271 emanuel@zonadesud.ro

1468. **Titan** Liviu Rebreanu -Barajul Dunarii dec., et. 7/8, 52 mp, 1981, apartament confort 1, dec., situat la etajull 7/8, are 2 lifturi, liber, bloc reabilitat, constructie 1981, bloc fara restantieri, cadastru si intabulare. **59.700 €;** ☎0731.144.159

1469. **Titan** metrou, dec., et. 7/10, 54 mp, 1970, vis-a-vis metrou Titan, Nicolae Grigorescu stradal, vedere parc, liber, fara imbunatatiri, merita vazut **63.000 €;** ☎0732.135.471

1470. **Titan** metrou, parc IOR, dec., et. parter/10, 53 mp, 1970, 2 camere dec. complet, renovat modern, bloc reabilitat, zona foarte linistita, 3 minute parc IOR **63.200 €;** ☎0769.651.162

1471. **Titan** Pallady, dec., et. 1/3, 58 mp, 2020, direct dezvoltator, birou de vanzari in incinta, 2 cam bucatarie inchisa, 58 mp, etaj 1/3, pret credit 53.900 Euro TVA inclus cu minim 15% avans **51.205 €;** ☎0770.432.114 ferent.anamaria@gmail.com

1472. **Titan** Park Lake, metrou, parc IOR, dec., et. 5/10, 54 mp, 1977, apartament 2 camere in zona Titan in imediata apropiere a parcului si a mall-ului Park Lake.Zona aerisita si verde cu multiple facilitati. Scoli, gradinite, magazine, farmacii, restaurante. Sc 4. Proprietar. **68.500 €;** ☎0749.122.233

1473. **Titan,** dec., et. 1/2, 50 mp, 2019, ansamblu rezidential ce dispune de o pozitionare excelenta, fiind situat in estul Bucurestiului, cartierul Titan in zona Theodor Pallady, la mica distantaA de Metrou 1 Decembrie 1918 (9 minute pe jos). **49.950 €;** ☎0736.380.181/ 0799.929.024 natalin.p@star-construct.ro

1474. **Titan,** semidec., et. 8/10, 53 mp, chiar la piata Minis, Lucretiu Patrascanu intersectie Barajul Sadului, 5 minute metrou Costin Georgian, vedere spate, gresie, faianta, termopane, usa metalica, parchet, liber, toate actele, **63.000 €;** ☎0732.135.467

1475. **Titan,** et. 7/10, 54 mp, 1972, intersectie Postavarului cu 1 Decembrie, 6 minute metrou, 7/10, cf. 1, 54 mp, renovat complet, toate imbunatatirile moderne: g, f, p, t, usa metalica, balcon inchis cu termopan, bloc reabilitat. **65.000 €;** ☎0734.536.795

1476. **Titan,** 1 Decembrie dec., et. 2/5, 52 mp, 2018, 2 camere, zona Ozana Titan, in apropierea unitatilor de invatamant, institutii bancare, spatii comerciale, ratb, metrou 1 Decembrie si Titan **52.000 €;** ☎0722.468.349 daniel.iancu@zonadesud.ro

1477. **Titan,** 1 Decembrie dec., et. 1/4, 55 mp, 2019, bloc nou, apartament dec., predare la cheie, bransat la toate utilitatile, contorizat individual. Centrala termica, calorifere, g, f, p, ob. sanitare. Zero comision **54.880 €;** ☎0731.510.854 ionut.epure@zonadesud.ro

1478. **Titan,** 1 Decembrie dec., et. 1/8, 2019, Direct dezvoltator. Constructia din diafragma de beton si compartimentare caramida, izolat cu polistiren de 10 cm pe exterior. Tencuiala, finisaje la alegere. Apartamentul se preda complet finisa. **47.310 €;** ☎0731.510.854 ionut.epure@zonadesud.ro

1479. **Titan,** 1 Decembrie 1918, dec., et. 1/5, 52 mp, 2019, apartament 2 camere dec., etajul 1/5, bloc nou finalizat, metrou 1 Decembrie 1918 (12 min).Mutare imediata **62.500 €;** ☎0737.811.000 ruxandra@zonadesud.ro

1480. **Titan,** 1 Decembrie, Auchan semidec., et. 5/6, 44 mp, 1980, situat langa Auchan, 15 min. metrou, conf.1, semidec., et. 5+6, duplex, bl.1980, ap. construit 2012, sup. 43,34 mp, centrala gaz, 2 gr. sanitare, posibilitate pod, mobilat, parcare ADP, usor neg.. **45.000 €;** ☎0723.707.553 razvanzamfir1@yahoo.com

1481. **Titan,** 1 Decembrie, Ozana, finalizat, zona ideala, dec., et. 1/4, 54 mp, 2019, apartament 2 camere, dec., totul nou, finisaje de lux, centrala de apartament, totul nou, aproape de scoala, de gradinita.Metrou 1 Decembrie 1918 **53.800 €;** ☎0774.075.876

1482. **Titan,** 2 camere 5 min. metrou 1 Decembrie, dec., et. 1/4, 49 mp, 1974, 2 camere dec.e, in cartierul Titan, la 5 min. de metrou 1 Decembrie, etaj 1/4, 49 mp util, bloc reabilitat, zona verde cu multiple facilitati. Acces rapid la mijloacele de transport in comun. **60.000 €;** ☎0720.888.054 eugenia.cretu@procapitald.ro

1483. **Titan,** 2 camere, 2 min metrou 1 Decembrie, comis 0 dec., et. 4/8, 59 mp, 1972, 2 camere dec.e, zona Titan, 2 min. de metrou 1 Decembrie, 53 mp util, balcon generos, etaj 4/8, bloc reabilitat, apartament in curs de renovare, zona verde, acces rapid la mijloacele de transport. **61.900 €;** ☎0720.888.054 eugenia.cretu@procapitald.ro

1484. **Titan,** 5 min. metrou 1 Decembrie, mobilat dec., et. 2/10, 52 mp, 1975, 2 camere dec.e, cartierul Titan, 5 min. de metrou 1 Decembrie, etaj 2/10, suprafata de 52 mp, constructie 1975, bloc reabilitat, vedere S si E, mobilat. Zona verde, acces rapid mijloace de transport **65.000 €;** ☎0720.888.054 eugenia.cretu@procapitald.ro

1485. **Titan,** 5 minute metrou, chiar pe Barajul Sadului semidec., et. 8/10, 52 mp, 1970, intersectie Lucretiu Patrascanu, stradal, vedere spate, renovat 2019, gresie, faianta, parchet, termopane, usa metalica, aer conditionat, liber, toate actele. **63.000 €;** ☎0728.777.132 office@ramax.ro

1486. **Titan,** Ambrozie, dec., et. 4/10, 52 mp, 1970, doua camere dec. circular, et. 4/10, mobilat utilat complet la maxim 5 minute de metrou Grigorescu, langa piata Ambrozie si intrarea in parc Titan, liniste, verdeata, vecini ok, acte ok **65.000 €;** ☎0720.011.960 nicolae.imobiliare@yahoo.com

1487. **Titan,** ap 2 cam, Pallady, metrou Nicolae Teclu, dec., et. 1/4, 55 mp, 2019, apartament 2 camere, dec., p/4, loc de parcare inclus. Se accepta credit Prima Casa. Finisajele sunt la alegerea dvs. Finalizare mai. Direct dezvoltator, comision 0. **49.500 €;** ☎0738.191.831 florin.urda@ansambluri-noi.ro

1488. **Titan,** Auchan Pallady, metrou Nicolae Teclu dec., et. 1/7, 2019, apartament 2 camere 55.90 mp util, complet finisat si utilat cu centrala termica proprie, calorifere, obiecte sanitare, tamplarie PVC, geam termoizolant usa metalica, instalatii sanitare. **61.500 €;** ☎0731.510.854 ionut.epure@zonadesud.ro

1489. **Titan,** Auchan Pallady, metrou Nicolae Teclu dec., et. 1/7, 61 mp, 2019, apartament 2 camere 60.79 mp util, complet finisat si utilat cu centrala termica proprie, calorifere, obiecte sanitare, tamplarie PVC, geam termoizolant usa metalica, instalatii sanitare. **64.000 €;** ☎0721.169.692/ 0770.450.450 office@estimobiliar.ro

1490. **Titan,** Auchan Pallady, metrou Nicolae Teclu dec., et. 1/4, 70 mp, 2019, apartament 2 camere 69.71 mp util, complet finisat si utilat cu centrala termica proprie, calorifere, obiecte sanitare, tamplarie PVC, geam termoizolant usa metalica, instalatii sanitare. **63.460 €;** ☎0771.169.692/ 0770.450.450 office@estimobiliar.ro

1491. **Titan,** Auchan Pallady, metrou Nicolae Teclu dec., et. 2/4, 72 mp, 2019, apartament 2 camere 72 mp util, complet finisat si utilat cu centrala termica proprie, calorifere, obiecte sanitare, tamplarie PVC, geam termoizolant usa metalica, instalatii sanitare. **63.460 €;** ☎0770.836.956/ 0770.450.450 office@estimobiliar.ro

1492. **Titan,** Auchan Pallady, metrou Nicolae Teclu, dec., et. parter/4, 64 mp, 2019, apartament 2 camere 63.88 mp util, complet finisat si utilat cu centrala termica proprie, calorifere, obiecte sanitare, tamplarie PVC, geam termoizolant usa metalica, instalatii sanitare, **61.964 €;** ☎0770.460.460/ 0770.460.460 office@estimobiliar.ro

1493. **Titan, Auchan, dec., 1980, 2 camere, reabilitat, mobilat, 56.000 €;** ☎0721.160.530

1494. **Titan,** Auchan, metrou 1 Decembrie 1918, dec., et. parter/5, 137 mp, 2019, ap. 2 cam, terasa, curte, dec., 137.2 mp util, complet finisat si echipat cu centrala termica proprie, calorifere, obiecte sanitare pentru bai, tamplarie PVC, usa metalica, contorizare individuala. **72.000 €;** ☎0770.836.923/ 0770.450.450 office@estimobiliar.ro

1495. **Titan,** Auchan, metrou 1 Decembrie 1918, dec., et. 1/5, 56 mp, 2019, apartament 2 camere, dec., 56.05 mp util, complet finisat si echipat cu centrala termica proprie, calorifere, obiecte sanitare pentru bai, tamplarie PVC, usa metalica, contorizare individuala, **54.900 €;** ☎0770.450.450/ 0770.450.450 office@estimobiliar.ro

1496. **Titan,** Auchan, metrou 1 Decembrie 1918, sector 3 dec., et. parter/4, 37 mp, 2019, ap. 2 camere tip studio 37,2 mp util, complet finisat si utilat cu centrala termica proprie, calorifere, obiecte sanitare, tamplarie PVC, geam termoizolant usa metalica, instalatii sanitare, **34.999 €;** ☎0770.836.956/ 0770.450.450 office@estimobiliar.ro

1497. **Titan,** Auchan, metrou 1 Decembrie 1918, sector 3 dec., et. 5/5, 64 mp, 2019, apartament 2 cam tip Studio 64.15 mp util, complet finisat si utilat cu centrala termica proprie, calorifere, obiecte sanitare, tamplarie PVC, geam termoizolant usa metalica, instalatii sanitare. **50.542 €;** ☎0770.470.470/ 0770.460.460 office@estimobiliar.ro

1498. **Titan,** Auchan, metrou 1 Decembrie 1918, sector 3 dec., et. 5/5, 109 mp, 2018, apartament 2 camere 108,75 mp util, complet finisat si utilat cu centrala termica proprie, calorifere, obiecte sanitare, tamplarie PVC, geam termoizolant usa metalica, instalatii sanitare. **81.909 €;** ☎0770.460.460/ 0770.460.460 office@estimobiliar.ro

1499. **Titan,** Auchan, metrou 1 Decembrie 1918, sector 3 dec., et. 2/5, 44 mp, 2019, apartament 2 camere 43.85 mp util, complet finisat si utilat cu centrala termica proprie, calorifere, obiecte sanitare, tamplarie PVC, geam termoizolant usa metalica, instalatii sanitare, **40.342 €;** ☎0770.470.470/ 0770.460.460 office@estimobiliar.ro

1500. **Titan,** Auchan, metrou 1 Decembrie 1918, sector 3 dec., et. 1/5, 48 mp, 2019, apartament 2 camere 48.45 mp util, complet finisat si utilat cu centrala termica proprie, calorifere, obiecte sanitare, tamplarie PVC, geam termoizolant usa metalica, instalatii sanitare. **44.574 €;** ☎0770.470.470/ 0770.460.460 office@estimobiliar.ro

1501. **Titan,** Auchan, metrou 1 Decembrie 1918, sector 3 dec., et. 2/5, 50 mp, 2019, apartament 2 camere 49,45 mp util, complet finisat si utilat cu centrala termica proprie, calorifere, obiecte sanitare, tamplarie PVC, geam termoizolant usa metalica, instalatii sanitare, **45.741 €;** ☎0770.460.460/ 0770.460.460 office@estimobiliar.ro

1502. **Titan,** Auchan, metrou 1 Decembrie 1918, sector 3 semidec., et. 5/5, 57 mp, 2018, apartament 2 camere 56,6 mp util, complet finisat si utilat cu centrala termica proprie, calorifere, obiecte sanitare, tamplarie PVC, geam termoizolant usa metalica, instalatii sanitare, **52.355 €;** ☎0770.460.460/ 0770.460.460 office@estimobiliar.ro

1503. **Titan,** Auchan, metrou 1 Decembrie 1918, sector 3 semidec., et. 5/5, 57 mp, 2019, apartament 2 camere 56,65 mp util, complet finisat si utilat cu centrala termica proprie, calorifere, obiecte sanitare, tamplarie PVC, geam termoizolant usa metalica, instalatii sanitare, **52.401 €;** ☎0770.460.460/ 0770.460.460 office@estimobiliar.ro

1504. **Titan,** Auchan, metrou 1 Decembrie 1918, sector 3 dec., et. 3/5, 58 mp, 2019, apartament 2 camere 57.8 mp util, complet finisat si utilat cu centrala termica proprie, calorifere, obiecte sanitare, tamplarie PVC, geam termoizolant usa metalica, instalatii sanitare. **53.176 €;** ☎0770.470.470/ 0770.460.460 office@estimobiliar.ro

1505. **Titan,** Auchan, metrou 1 Decembrie 1918, sector 3 dec., et. 4/5, 59 mp, 2019, apartament 2 camere 59,1 mp util, complet finisat si utilat cu centrala termica proprie, calorifere, obiecte sanitare, tamplarie PVC, geam termoizolant usa metalica, instalatii sanitare. **54.668 €;** ☎0770.460.460/ 0770.460.460 office@estimobiliar.ro

1506. **Titan,** Auchan, metrou 1 Decembrie 1918, sector 3 dec., et. 2/4, 59 mp, 2019, apartament 2 camere dec., 59.40 mp util, complet finisat si utilat cu centrala termica proprie, calorifere, obiecte sanitare, tamplarie PVC, geam termoizolant, usa metalica, instalatii sanitare. **53.500 €;** ☎0770.490.490/ 0770.460.460 office@estimobiliar.ro

1507. **Titan,** Auchan, metrou 1 Decembrie 1918, sector 3 dec., et. 5/5, 51 mp, 2019, apartament 2 camere tip studio, dec., 51.25 mp, complet finisat si echipat cu centrala termica proprie, calorifere, obiecte sanitare, tamplarie PVC, usa metalica, contorizare individuala. **48.600 €;** ☎0770.450.450/ 0770.450.450 office@estimobiliar.ro

1508. **Titan,** Auchan, Metrou 1 Decembrie 1918, sector 3 dec., et. parter/4, 50 mp, 2019, apartament 2 camere, dec., 50.00 mp util, se livreaza complet finisat si utilat cu centrala termica proprie, calorifere, obiecte sanitare, tamplarie PVC, usa metalica, instalatii sanitare. **47.399 €;** ☎0770.836.956/ 0770.450.450 office@estimobiliar.ro

1509. **Titan,** Auchan, Metrou 1 Decembrie 1918, sector 3 dec., et. 2/4, 54 mp, 2019, apartament 2 camere, dec., 53.73 mp util, se livreaza complet finisat si utilat cu centrala termica proprie, calorifere, obiecte sanitare, tamplarie PVC, usa metalica, instalatii sanitare. **51.099 €;** ☎0770.836.923/ 0770.450.450 office@estimobiliar.ro

1510. **Titan,** Auchan, Metrou 1 Decembrie 1918, sector 3 dec., et. 2/3, 57 mp, 2019, apartament 2 camere, dec., 57.23 mp util, complet finisat si echipat cu centrala termica proprie, calorifere, obiecte sanitare pentru bai, tamplarie PVC, usa metalica, contorizare individuala. **50.800 €;** ☎0770.836.923/ 0770.450.450 office@estimobiliar.ro

1511. **Titan,** Basarabia, Costin Georgian, dec., et. 1/7, 49 mp, 2020, apartament 2 camere tip studio la 7 minute de metrou Costin Georgian, dec., bloc nou, complex Green Residence pe str. Basarabia.Vecinatati: Titan, 1 decembrie 1918, Republica, Costin Georgian. **63.000 €;** ☎0722.602.948/ 0727.090.488 andrei@proestate.ro

1512. **Titan,** Basarabia, Costin Georgian, dec., et. 1/7, 52 mp, 2020, apartament 2 camere, la 7 minute de metrou Costin Georgian dec., bloc nou, complex Green Residence pe str. Basarabia. Vecinatati: Titan, 1 decembrie 1918, Republica, Costin Georgian. **66.000 €;** ☎0722.602.948/ 0727.090.488 andrei@proestate.ro

1513. **Titan,** Basarabia, Dihram semidec., et. 8/9, 1970, 7 minute metrou, Costin Georgian, Scoala 16, semistradal, 8/9, sdec, 56 mp, bloc 1970, bloc fara risc seismic, pozitie superba, balcon mare, liber, cadastru intabulare, **56.000 €;** ☎0724.336.834

1514. **Titan,** Diham semidec., et. 2/4, 49 mp, 1970, 2 camere semidec.e, cartier Titan, zona Basarabia, 5 min. de metrou Costin Georgian, etaj 2/4, suprafata de 49 mp, proaspat renovat (nelocuit de la renovare), instalatie electrica schimbata. Liber, **59.000 €;** ☎0720.888.054 eugenia.cretu@procapitald.ro

1515. **Titan,** direct proprietar accept credit zona ideala dec., et. 2/4, 55 mp, 2019, apartament 2 camere, dec., finisaje de lux, totul nou, metrou si parc, gradinita si scoala, nu accept intermediari. Metrou 1 Decembrie 1918 **53.800 €;** ☎0774.075.876

1516. **Titan,** direct proprietar accept credit zona ideala dec., et. 1/4, 54 mp, 2018, apartament 2 camere, direct proprietar, zona ideala, aproape mij. transport, vedere rasarit, loc de parcare, etaj 1 din 3, balcon mare, dec., gresie, faianta, parchet, termopan, usi pinum **49.900 €;** ☎0774.075.876

1517. **Titan,** Drum Gura Crivatului, dec., et. 1/4, 57 mp, 2019, apartamente 2 camere ,dec.e SU intre 49 mp -51 mp+ balcoane de la 5,70 mp la 7,50 mp .La cheie. Termen final decembrie 2019. Bloc cu lift. Preturile de vanzare sunt de 1.050 E/mp. **1.000 €;** ☎0722.511.217/ 0762.628.915 office@cbs-imob.ro ,uigimob@yahoo.com

1518. **Titan,** Iris mall, apartament 2 camere, semidec., et. parter/10, 52 mp, 1985, 2 camere semidec.,in apropiere de IRIS mall Titan, 52 mp, constr. 1985, bloc reabilitat, monitorizat video, renovat, inst. sanitare noi, obloane antiefractie, bucatarie mobilata. Acces facil mijloace transport. **54.000 €;** ☎0720.888.054 eugenia.cretu@procapitald.ro

1519. **Titan,** Liviu Rebreanu dec., et. 5/5, 56 mp, 2014, Proprietar. Vand apartament 2 camere 56 mp plus parcare in parterul blocului 11.50 mp cu acces direct la liftul blocului. **75.000 €;** ☎0726.444.496 putaru.ion@gmail.com

1520. **Titan,** Liviu Rebreanu, dec., et. 5/5, 56 mp, 2014, proprietar. Vand apartament 2 camere 56 mp plus parcare in parterul blocului 11.50 mp cu acces direct la liftul blocului. Apartamentul este dec. si este la etajul 5/5, intr-un bloc construit in 2014. Etajele 1 si P sunt parcari ale proprietarilor. Accesul la bloc este bine delimitat prin bariere de acces si supraveghea video 24/24. **75.000 €;** ☎0726.444.496 putaru.ion@gmail.com

1521. **Titan,** Macaralei, semidec., et. parter/10, 52 mp, 1972, vand apartament 2 camere semidec., suprafata 52 mp, recent renovat in totalitate, materiale de calitate superioara, **67.500 €;** ☎0722.634.534 nifloconstruct@gmail.com

1522. **Titan,** Metrou 1 Decembrie - Pallady dec., et. 1/3, 70 mp, 2018, Ap. 2 cam, dec., g, f, p, t, toate noi, bloc tip vila, centrala, loc parcare subteran inclus in pret, mutare rapida, aproape scoala, gradinita, magazine, ratb. fara comisoane, nu colaborez cu agentii! **64.000 €;** ☎0774.075.876

1523. **Titan,** metrou 1 Decembrie 1918 dec., et. parter/5, 47 mp, 2019, apartament 2 camere tip studio, 46.6 mp util, complet finisat si utilat cu centrala termica proprie, calorifere, obiecte sanitare, tamplarie PVC, geam termoizolant, usa metalica, instalatii sanitare. **45.000 €;** ☎0770.450.450/ 0770.450.450 office@estimobiliar.ro

1524. **Titan,** Metrou 1 Decembrie 1918, Auchan Titan dec., et. 4/5, 52 mp, 2019, apartament 2 camere 51,65 mp util, complet finisat si utilat cu centrala termica proprie, calorifere, obiecte sanitare, tamplarie PVC, geam termoizolant usa metalica, instalatii sanitare, **47.778 €;** ☎0770.460.460/ 0770.460.460 office@estimobiliar.ro

1525. **Titan,** metrou 1 Decembrie 1918, Auchan, sector 3 dec., et. parter/5, 84 mp, 2019, apartament 2 camere 84,4 mp util, complet finisat si utilat cu centrala termica proprie, calorifere, obiecte sanitare, tamplarie PVC, geam termoizolant usa metalica, instalatii sanitare, **67.687 €;** ☎0770.460.460/ 0770.460.460 office@estimobiliar.ro

1526. **Titan,** Metrou 1 Decembrie 1918, sector 3 dec., et. parter/5, 49 mp, 2019, apartament 2 camere 48,75 mp util, complet finisat si utilat cu centrala termica proprie, calorifere, obiecte sanitare, tamplarie PVC, geam termoizolant usa metalica, instalatii sanitare, **45.094 €;** ☎0770.460.460/ 0770.460.460 office@estimobiliar.ro

1527. **Titan,** metrou 1 Decembrie 1918, sector 3 dec., et. parter/4, 49 mp, 2019, apartament 2 camere 49,10 mp util, complet finisat si utilat cu centrala termica proprie, calorifere, obiecte sanitare, tamplarie PVC, geam termoizolant usa metalica, instalatii sanitare, **46.499 €;** ☎0770.836.956/ 0770.450.450 office@estimobiliar.ro

1528. **Titan,** Metrou 1 Decembrie 1918, sector 3 dec., et. 2/5, 52 mp, 2019, apartament 2 camere 51,6 mp util, complet finisat si utilat cu centrala termica proprie, calorifere, obiecte sanitare, tamplarie PVC, geam termoizolant usa metalica, instalatii sanitare, **47.730 €;** ☎0770.460.460/ 0770.460.460 office@estimobiliar.ro

1529. **Titan,** metrou 1 Decembrie 1918, sector 3 dec., et. parter/4, 2019, apartament 2 camere 55,9 mp util, complet finisat si utilat cu centrala termica proprie, calorifere, obiecte sanitare, tamplarie PVC, geam termoizolant usa metalica, instalatii sanitare, **51.999 €;** ☎0770.836.956/ 0770.450.450 office@estimobiliar.ro

1530. **Titan,** metrou 1 Decembrie 1918, sector 3 dec., et. 2/3, 59 mp, 2019, apartament 2 camere 58.47 mp util, complet finisat si utilat cu centrala termica proprie, calorifere, obiecte sanitare, tamplarie PVC, geam termoizolant usa metalica, instalatii sanitare. **51.700 €;** ☎0770.836.923/ 0770.450.450 office@estimobiliar.ro

1531. **Titan,** metrou 1 Decembrie 1918, sector 3 dec., et. 2/5, 64 mp, 2019, apartament 2 camere 63.65 mp util, complet finisat si utilat cu centrala termica proprie, calorifere, obiecte sanitare, tamplarie PVC, geam termoizolant usa metalica, instalatii sanitare. **58.558 €;** ☎0770.470.470/ 0770.460.460 office@estimobiliar.ro

1532. **Titan,** metrou 1 Decembrie 1918, sector 3 dec., et. parter/4, 49 mp, 2019, apartament 2 camere dec., 48,18 mp util, complet finisat si utilat cu centrala termica proprie, calorifere, obiecte sanitare, tamplarie PVC, geam termoizolant, usa metalica, instalatii sanitare. **45.500 €;** ☎0770.450.450/ 0770.450.450 office@estimobiliar.ro

1533. **Titan,** metrou 1 Decembrie 1918, sector 3 dec., et. 3/4, 2019, apartament 2 camere tip studio, 48.4 mp util, complet finisat si utilat cu centrala termica proprie, calorifere, obiecte sanitare, tamplarie PVC, geam termoizolant, usa metalica, instalatii sanitare. **48.000 €;** ☎0770.450.450/ 0770.450.450 office@estimobiliar.ro

1534. **Titan,** metrou 1 Decembrie 1918, sector 3 dec., et. 1/4, 54 mp, 2019, apartament 2 camere, dec., 53.79 mp util, se livreaza complet finisat si utilat cu centrala termica proprie, calorifere, obiecte sanitare, tamplarie PVC, usa metalica, instalatii sanitare. **51.110 €;** ☎0770.836.923/ 0770.450.450 office@estimobiliar.ro

1535. **Titan,** Metrou 1 Decembrie 1918, sector 3 dec., et. 1/4, 57 mp, 2019, apartament 2 camere, dec., 56.17 mp util, se livreaza complet finisat si utilat cu centrala termica proprie, calorifere, obiecte sanitare, tamplarie PVC, usa metalica, instalatii sanitare. **52.599 €;** ☎0770.836.956/ 0770.450.450 office@estimobiliar.ro

1536. **Titan,** Metrou 1 Decembrie 1918, sector 3 dec., et. 1/5, 2019, apartament 2 camere, dec., 61.35 mp util, complet finisat si echipat cu centrala termica proprie, calorifere, obiecte sanitare pentru bai, tamplarie PVC, usa metalica, contorizare individuala. **61.200 €;** ☎0770.836.923/ 0770.450.450 office@estimobiliar.ro

1537. **Titan,** Metrou 1 Decembrie 1918, sector 3 dec., et. 2/4, 42 mp, 2019, apartament 2 camere, tip Studio, 41.80 mp util, se livreaza complet finisat si utilat cu centrala termica proprie, calorifere, obiecte sanitare, tamplarie PVC, usa metalica, instalatii sanitare. **39.799 €;** ☎0770.836.956/ 0770.450.450 office@estimobiliar.ro

1538. **Titan,** metrou 1 Decembrie 1918, sector 3 dec., et. 3/4, 48 mp, 2019, apartament 2 camere, tip Studio, 47.99 mp util, se livreaza complet finisat si utilat cu centrala termica proprie, calorifere, obiecte sanitare, tamplarie PVC, usa metalica, instalatii sanitare. **44.555 €;** ☎0770.836.923/ 0770.450.450 office@estimobiliar.ro

1539. **Titan,** metrou 1 Decembrie 1918, sector 3, dec., et. 5/5, 104 mp, 2019, apartament 2 camere 104.35 mp util, complet finisat si utilat cu centrala termica proprie, calorifere, obiecte sanitare, tamplarie PVC, geam termoizolant usa metalica, instalatii sanitare. **71.328 €;** ☎0770.470.470/ 0770.460.460 office@estimobiliar.ro

1540. **Titan,** metrou 1 Decembrie 1918, sector 3, dec., et. 5/5, 107 mp, 2019, apartament 2 camere 107,25 mp util, complet finisat si utilat cu centrala termica proprie, calorifere, obiecte sanitare, tamplarie PVC, geam termoizolant usa metalica, instalatii sanitare. **80.521 €;** ☎0770.460.460/ 0770.460.460 office@estimobiliar.ro

1541. **Titan,** metrou 1 Decembrie 1918, sector 3, dec., et. 5/5, 107 mp, 2018, apartament 2 camere 107.25 mp util, complet finisat si utilat cu centrala termica proprie, calorifere, obiecte sanitare, tamplarie PVC, geam termoizolant usa metalica, instalatii sanitare, **80.521 €;** ☎0770.460.460/ 0770.460.460 office@estimobiliar.ro

1542. **Titan,** metrou 1 Decembrie 1918, sector 3, dec., et. 2/5, 46 mp, 2019, apartament 2 camere 45.7 mp util, complet finisat si utilat cu centrala termica proprie, calorifere, obiecte sanitare, tamplarie PVC, geam termoizolant usa metalica, instalatii sanitare. **42.044 €;** ☎0770.470.470/ 0770.460.460 office@estimobiliar.ro

1543. **Titan,** metrou 1 Decembrie 1918, sector 3, dec., et. parter/4, 50 mp, 2019, apartament 2 camere 50 mp util, complet finisat si utilat cu centrala termica proprie, calorifere, obiecte sanitare, tamplarie PVC, geam termoizolant usa metalica, instalatii sanitare, **47.405 €;** ☎0770.836.956/ 0770.450.450 office@estimobiliar.ro

1544. **Titan,** metrou 1 Decembrie 1918, sector 3, dec., et. 2/5, 50 mp, 2019, apartament 2 camere 50 mp util, complet finisat si utilat cu centrala termica proprie, calorifere, obiecte sanitare, tamplarie PVC, geam termoizolant usa metalica, instalatii sanitare, **46.000 €;** ☎0770.470.470/ 0770.460.460 office@estimobiliar.ro

1545. **Titan,** metrou 1 Decembrie 1918, sector 3, dec., et. 3/5, 55 mp, 2019, apartament 2 camere 54.86 mp util, complet finisat si utilat cu centrala termica proprie, calorifere, obiecte sanitare, tamplarie PVC, geam termoizolant usa metalica, instalatii sanitare. **50.471 €;** ☎0770.470.470/ 0770.460.460 office@estimobiliar.ro

1546. **Titan,** metrou 1 Decembrie 1918, sector 3, dec., et. 4/5, 59 mp, 2019, apartament 2 camere 59, 1 mp util, complet finisat si utilat cu centrala termica proprie, calorifere, obiecte sanitare, tamplarie PVC, geam termoizolant usa metalica, instalatii sanitare. **54.660 €;** ☎0770.490.490/ 0770.460.460 office@estimobiliar.ro

1547. **Titan,** metrou 1 Decembrie 1918, sector 3, dec., et. parter/5, 84 mp, 2019, apartament 2 camere 84,4 mp util, complet finisat si utilat cu centrala termica proprie, calorifere, obiecte sanitare, tamplarie PVC, geam termoizolant usa metalica, instalatii sanitare, **67.680 €;** ☎0770.490.490/ 0770.460.460 office@estimobiliar.ro

1548. **Titan,** metrou 1 Decembrie 1918, sector 3, dec., et. 5/5, 107 mp, 2018, apartament 2 camere cu terasa 107.25 mp util, complet finisat si utilat cu centrala termica proprie, calorifere, obiecte sanitare, tamplarie PVC, geam termoizolant usa metalica, instalatii sanitare, **80.500 €;** ☎0770.480.480/ 0770.460.460 office@estimobiliar.ro

1549. **Titan,** metrou 1 Decembrie 1918, sector 3, dec., et. parter/4, 47 mp, 2019, apartament 2 camere dec., 46.85 mp util, complet finisat si utilat cu centrala termica proprie, calorifere, obiecte sanitare, tamplarie PVC, geam termoizolant, usa metalica, instalatii sanitare, **44.500 €;** ☎0770.490.490/ 0770.460.460 office@estimobiliar.ro

1550. **Titan,** metrou 1 Decembrie 1918, sector 3, dec., et. 1/4, 57 mp, 2018, apartament 2 camere dec., 57.05 mp util, complet finisat si utilat cu centrala termica proprie, calorifere, obiecte sanitare, tamplarie PVC, geam termoizolant, usa metalica, instalatii sanitare. **51.500 €;** ☎0770.450.450/ 0770.450.450 office@estimobiliar.ro

1551. **Titan,** metrou 1 Decembrie 1918, sector 3, dec., et. 1/4, 60 mp, 2018, apartament 2 camere dec., 59.40 mp util, complet finisat si utilat cu centrala termica proprie, calorifere, obiecte sanitare, tamplarie PVC, geam termoizolant, usa metalica, instalatii sanitare. **53.500 €;** ☎0770.450.450/ 0770.450.450 office@estimobiliar.ro

1552. **Titan,** metrou 1 Decembrie 1918, sector 3, dec., et. parter/5, 55 mp, 2019, apartament 2 camere, dec., 55.2 mp util, complet finisat si echipat cu centrala termica proprie, calorifere, obiecte sanitare pentru bai, tamplarie PVC, usa metalica, contorizare individuala. **54.000 €;** ☎0770.450.450/ 0770.450.450 office@estimobiliar.ro

1553. **Titan,** metrou 1 Decembrie 1918, sector 3, dec., et. 1/5, 58 mp, 2019, apartament 2 camere, dec., 57.6 mp util, complet finisat si echipat cu centrala termica proprie, calorifere, obiecte sanitare pentru bai, tamplarie PVC, usa metalica, contorizare individuala. **55.800 €;** ☎0770.450.450/ 0770.450.450 office@estimobiliar.ro

1554. **Titan,** metrou 1 Decembrie 1918, sector 3, dec., et. 5/5, 72 mp, 2019, apartament 2 camere, dec., 72.15 mp util, complet finisat si echipat cu centrala termica proprie, calorifere, obiecte sanitare pentru bai, tamplarie PVC, usa metalica, contorizare individuala. **63.900 €;** ☎0770.836.923/ 0770.450.450 office@estimobiliar.ro

1555. **Titan,** metrou 1 Decembrie 1918, sector 3, dec., et. 3/4, 48 mp, 2019, apartament 2 camere, tip studio, 47.99 mp util, se livreaza complet finisat si utilat cu centrala termica proprie, calorifere, obiecte sanitare, tamplarie PVC, usa metalica, instalatii sanitare. **44.550 €;** ☎0770.490.490/ 0770.460.460 office@estimobiliar.ro

1556. **Titan,** metrou 1 Decembrie, Ozana dec., et. 1/4, 56 mp, 2018, ofer spre achizitie un apartament dec., bine compartimentat si echilibrat ca spatiu, cu suprafata utila de 56 mp.Zona buna, aproape ratb si metrou, toate utilitatile incluse, loc parcare bonus! **51.500 €;** ☎0749.450.409

1557. **Titan,** metrou 1 Decembrie, Pallady dec., et. 1/4, 50 mp, 2018, ap 2 cam, dec., g, f, p, t, toate noi, centrala termica, loc parcare inclus in pret, mutare in 30 zile, vedere mixta, aproape scoala, gradinita, magazine, ratb. fara comisoane, nu colaborez cu agentii. **45.500 €;** ☎0774.075.876

1558. **Titan,** Metrou 1 Decembrie, Pallady dec., et. 1/5, 54 mp, 2018, Ap. 2 cam dec., g, f, p, t, toate noi, centrala termica, in finalizare, 10 min

Imobiliare vânzări 2 CAMERE

1616. **Titan,** Parc IOR, semidec., et. 4/4, 52 mp, 1970, 3 minute intrarea in parc, Mega Image-Cinema Gloria, Bucovina, bloc reabilitat termic, curat, termopane, gresie, faianta, parchet, terasa fara probleme, toate actele **51.000 €;** ☎0732.135.471

1617. **Titan,** parc, et. 1/10, 53 mp, 1970, chiar la gura de metrou si intrarea in parc, dec., grêsie, faianta, parchet, termopane, usa metalica, boxa 10 mp la subsol **67.000 €;** ☎0732.135.467 ramax2016@yahoo.com

1618. **Titan,** Policlinica semidec., et. 8/10, 55 mp, 1970, etaj 8/10, semidec., necesita renovare, acte ok, bloc reabilitat termic, pozitie excelenta, distanta pana la metrou 3 minute, este situat intre 2 parcuri. **58.000 €;** ☎0755.075.910

1619. **Titan,** policlinica, semidec., et. 8/10, 52 mp, 1970, etaj 8/10 semidec., necesita renovare, acte ok, bloc reabilitat termic. Pozitie excelenta. Distanta pana la metrou 3 minute. Este situat intre 2 parcuri Sunati acum, merita vazut **59.000 €;** ☎0770.805.447 agentie2@mauwis.ro

1620. **Titan,** Policolor, str. Drum Gura Calitei dec., et. 1/2, 46 mp, 2019, Apartamente 2 - 3 si 4 camere, in 4 imobile cu P+2ET+M. SU= incepand de la 46,50mp pana la 85,85 mp,la care se adauga logii, balcoane si terase tip gradina cu suprafete de la 2,84 mp la 127,88 mp **60.000 L;** ☎0722.511.217/ 0762.628.915 office@cbs-imob.ro ,uigimob@yahoo.com

1621. **Titan,** proprietar, metrou 1 Decembrie, Pallady dec., et. 1/4, 55 mp, 2018, proprietar, vand apartament 2 camere, dec., finisaje de lux, totul nou, etaj 2, foarte apropape de metrou, parchet, gresie si faianta toate noi, gradinita si scoala langa. **49.500 €;** ☎0774.075.876

1622. **Titan,** proprietar, metrou 1 Decembrie, Pallady, dec., et. 4/5, 60 mp, 2018, apartament 2 cam,direct proprietar, zona ideala,aproape mij. transport, vedere rasarit, etaj 2 din 4, cu lift, balcon mare, dec., gresie, faianta, parchet, termopan, mutare in 2 luni; **53.500 €;** ☎0738.191.831

1623. **Titan,** stradal pe Nicolae Grigorescu, dec., et. 2/3, 42 mp, 10 minute metrou si parc IOR, chiar la Potcoava, bloc reabilitat, gresie, faianta, parchet, termopane, usa metalica, liber. **55.000 €;** ☎0728.777.132 adriangeambei@yahoo.com

1624. **Titan,** Th. Pallady, Ozana, Trapezului, dec., et. parter/3, 53 mp, 2019, promo direct dezvoltator 2 camere dec. la doar 300 m fata de Bulevardul Th. Pallady si aproape de statia de metrou 1 Decembrie 1918. **52.000 €;** ☎0730.170.085 bogdan.mavrogheorghe@zonadesud.ro

1625. **Titan,** Theodor Pallady dec., et. 1/7, 52 mp, 2019, 2 camere aproape de metrou, dec., spatii comerciale, zona Theodor Pallady, gresie, faianta, baie utilata, parchet, usi de interior **55.100 €;** ☎0722.468.349 daniel.iancu@zonadesud.ro

1626. **Titan,** Theodor Pallady dec., et. 1/4, 2018, 2 camere dec. la 300 m de M 1 Decembrie, situat chiar pe bulevard Theodor Pallady, planul 1 de blocuri, statii RATB, unitati de invatamant, spatii comerciale **64.600 €;** ☎0722.468.349 daniel.iancu@zonadesud.ro

1627. **Titan,** Theodor Pallady dec., et. 2/7, 61 mp, 2019, va oferim la vanzare un apartament cu 2 camere, intr-un bloc cu regim de inaltime p+7 ce se afla la 5 min. mers pe jos fata de metrou Nicolae Teclu, **63.650 €;** ☎0722.468.349 daniel.iancu@yahoo.com

1628. **Titan,** Theodor Pallady, dec., et. 3/3, 49 mp, 2019, apartament 2 camere, 49 mp, bloc nou, finalizat aflat la 3 minute de Bulevardul Theodor Pallady si la 10 minute de statia de metrou Nicolae Teclu/1 Decembrie 1918. Imobil racordat la toate utilitatile. **53.100 €;** ☎0737.811.000 ruxandra@zonadesud.ro

1629. **Titan,** Theodor Pallady, dec., et. 1/7, 2019, va oferim la vanzare un apartament cu 3 camera , intr-un bloc cu regim de inaltime p+7 ce se afla la 5 min mers pe jos fata de M Nicolae Teclu. Un apartament situate la etajul 1. **58.425 €;** ☎0722.468.349 daniel.iancu@zonadesud.ro

1630. **Titan,** Theodor Pallady, metrou 1 Decembrie 1918 dec., et. parter/5, 41 mp, 2019, apartament 2 camere, dec., 40.5 mp utili, complet finisat si echipat cu centrala termica proprie, calorifere, obiecte sanitare pentru bai, tamplarie PVC, usa metalica, contorizare individuala. **40.500 €;** ☎0770.450.450/ 0770.450.450 office@estimobiliar.ro

1631. **Titan,** Theodor Pallady, metrou 1 Decembrie 1918 dec., et. 1/5, 51 mp, 2019, apartament 2 camere, dec., 51.15 mp utili, complet finisat si echipat cu centrala termica proprie, calorifere, obiecte sanitare pentru bai, tamplarie PVC, usa metalica, contorizare individuala. **51.300 €;** ☎0770.450.450/ 0770.450.450 office@estimobiliar.ro

1632. **Titan,** Theodor Pallady, metrou 1 Decembrie 1918 dec., et. parter/5, 55 mp, 2019, apartament 2 camere, dec., 55.25 mp utili, complet finisat si echipat cu centrala termica proprie, calorifere, obiecte sanitare pentru bai, tamplarie PVC, usa metalica, contorizare individuala. **54.000 €;** ☎0770.450.450/ 0770.450.450 office@estimobiliar.ro

1633. **Titan,** Theodor Pallady, metrou 1 Decembrie 1918 dec., et. 1/5, 62 mp, 2019, apartament 2 camere, dec., 62.15 mp utili, complet finisat si echipat cu centrala termica proprie, calorifere, obiecte sanitare pentru bai, tamplarie PVC, usa metalica, contorizare individuala. **60.300 €;** ☎0770.836.923/ 0770.450.450 office@estimobiliar.ro

1634. **Titan,** Theodor Pallady, metrou Nicolae Teclu dec., et. 7/7, 61 mp, 2019, apartament 2 camere 60.64 mp utili, complet finisat si utilat cu centrala termica proprie, calorifere, obiecte sanitare, tamplarie PVC, geam termoizolant usa metalica, instalatii sanitare. **64.000 €;** ☎0771.169.692/ 0770.450.450 office@estimobiliar.ro

1635. **Titan,** Theodor Pallady, metrou Nicolae Teclu dec., et. 2/7, 63 mp, 2019, apartament 2 camere 63.25 mp utili, complet finisat si utilat cu centrala termica proprie, calorifere, obiecte sanitare, tamplarie PVC, geam termoizolant usa metalica, instalatii sanitare. **67.000 €;** ☎0771.169.692/ 0770.450.450 office@estimobiliar.ro

1636. **Titan,** Theodor Pallady, metrou Nicolae Teclu dec., et. 1/3, 64 mp, 2019, apartament 2 camere 63.5 mp utili, complet finisat si utilat cu centrala termica proprie, calorifere, obiecte sanitare, tamplarie PVC, geam termoizolant usa metalica, instalatii sanitare. **54.150 €;** ☎0770.836.956/ 0770.450.450 office@estimobiliar.ro

1637. **Titan,** Theodor Pallady, metrou Nicolae Teclu dec., et. 6/7, 66 mp, 2019, apartament 2 camere 65.81 mp utili, complet finisat si utilat cu centrala termica proprie, calorifere, obiecte sanitare, tamplarie PVC, geam termoizolant usa metalica, instalatii sanitare. **66.000 €;** ☎0771.169.692/ 0770.450.450 office@estimobiliar.ro

1638. **Titan,** Theodor Pallady, metrou Nicolae Teclu dec., et. 1/4, 72 mp, 2019, apartament 2 camere 72 mp utili, complet finisat si utilat cu centrala termica proprie, calorifere, obiecte sanitare, tamplarie PVC, geam termoizolant usa metalica, instalatii sanitare **63.460 €;** ☎0770.836.956/ 0770.450.450 office@estimobiliar.ro

1639. **Titan,** Theodor Pallady, metrou Nicolae Teclu, dec., et. parter/3, 117 mp, 2019, apartament 2 cam, gradina 117 mp utili, complet finisat si utilat cu centrala termica proprie, calorifere, obiecte sanitare, tamplarie PVC, geam termoizolant usa metalica, instalatii sanitare. **73.910 €;** ☎0770.480.480/ 0770.460.460 office@estimobiliar.ro

1640. **Titan,** Theodor Pallady, metrou Nicolae Teclu, dec., et. parter/3, 117 mp, 2019, apartament 2 camere 117 mp utili, complet finisat si utilat cu centrala termica proprie, calorifere, obiecte sanitare, tamplarie PVC, geam termoizolant usa metalica, instalatii sanitare. **73.910 €;** ☎0770.836.956/ 0770.450.450 office@estimobiliar.ro

1641. **Titan,** Theodor Pallady, metrou Nicolae Teclu, semidec., et. 2/4, 45 mp, 2019, apartament 2 camere 45.03 mp utili, complet finisat si utilat cu centrala termica proprie, calorifere, obiecte sanitare, tamplarie PVC, geam termoizolant usa metalica, instalatii sanitare. **43.679 €;** ☎0770.460.460/ 0770.460.460 office@estimobiliar.ro

1642. **Titan,** Theodor Pallady, metrou Nicolae Teclu, dec., et. parter/4, 54 mp, 2019, apartament 2 camere 54.3 mp utili, complet finisat si utilat cu centrala termica proprie, calorifere, obiecte sanitare, tamplarie PVC, geam termoizolant usa metalica, instalatii sanitare. **52.671 €;** ☎0770.460.460/ 0770.460.460 office@estimobiliar.ro

1643. **Titan,** Theodor Pallady, metrou Nicolae Teclu, dec., et. 1/3, 64 mp, 2019, apartament 2 camere 63.5 mp utili, complet finisat si utilat cu centrala termica proprie, calorifere, obiecte sanitare, tamplarie PVC, geam termoizolant usa metalica, instalatii sanitare. **54.150 €;** ☎0770.480.480/ 0770.460.460 office@estimobiliar.ro

1644. **Titan,** Theodor Pallady, metrou Nicolae Teclu, dec., et. 4/7, 64 mp, 2019, apartament 2 camere 63.56 mp utili, complet finisat si utilat cu centrala termica proprie, calorifere, obiecte sanitare, tamplarie PVC, geam termoizolant usa metalica, instalatii sanitare. **66.000 €;** ☎0771.169.692/ 0770.450.450 office@estimobiliar.ro

1645. **Titan,** Theodor Pallady, metrou Nicolae Teclu, dec., et. 1/4, 70 mp, 2019, apartament 2 camere 70.42 mp utili, complet finisat si utilat cu centrala termica proprie, calorifere, obiecte sanitare, tamplarie PVC, geam termoizolant usa metalica, instalatii sanitare. **63.460 €;** ☎0770.836.956/ 0770.450.450 office@estimobiliar.ro

1646. **Titan,** Theodor Pallady, metrou Nicolae Teclu, dec., et. parter/4, 76 mp, 2019, apartament 2 camere 76.08 mp utili, complet finisat si utilat cu centrala termica proprie, calorifere, obiecte sanitare, tamplarie PVC, geam termoizolant usa metalica, instalatii sanitare. **66.405 €;** ☎0771.169.692/ 0770.450.450 office@estimobiliar.ro

1647. **Titan,** Theodor Pallady, metrou Nicolae Teclu, dec., et. 1/4, 76 mp, 2019, apartament 2 camere 76.08 mp utili, complet finisat si utilat cu centrala termica proprie, calorifere, obiecte sanitare, tamplarie PVC, geam termoizolant usa metalica, instalatii sanitare. **66.405 €;** ☎0771.169.692/ 0770.450.450 office@estimobiliar.ro

1648. **Titan,** Theodor Pallady, Nicolae Teclu, dec., et. 2/3, 46 mp, 2018, apartament 2 camere tip studio, 46 mp, etajul 2 din 3. Bloc nou in curs de finalizare. **43.000 €;** ☎0737.811.000 ruxandra@zonadesud.ro

1649. **Titan,** Theodor Pallady, Nicolae Teclu, dec., et. 2/7, 56 mp, 2019, apartament 2 camere, etajul 1/7, bloc nou.Imobil face parte dintr-un ansamblu rezidential aflat la 500 m fata de statia de metrou Nicolae Teclu. Comision 0. Se accepta orice modalitate de plata **62.000 €;** ☎0737.811.000 ruxandra@zonadesud.ro

1650. **Titan,** Theodor Pallady, Ozana dec., et. 1/3, 60 mp, 2018, apartament 2 camere, dec., 59.4 mp , etajul 1/3. Bloc nou, finalizat, amplasat pe Bulevardul Theodor Pallady la 5 minute fata de statia de metrou 1 Decembrie 1918. **78.300 €;** ☎0737.811.000 ruxandra@zonadesud.ro

1651. **Titan,** Theodor Pallady, Ozana, dec., et. 1/3, 2019, 2 camere finalizat, bloc nou, finisat complet, suprafata 54 mp, parcare inclusa, acte gata.Aproape de metrou 1 Decembrie, canalizare, gaze, apa, toate utilitatile **58.425 €;** ☎0722.468.349 daniel.iancu@zonadesud.ro

1652. **Titan,** Theodor Pallady, Ozana, dec., et. 1/3, 54 mp, 2019, apartament 2 camere, 57 mp, etajul 1/3. Bloc nou, finalizat din vecinatatea statiei de metrou 1 Decembrie 1918 (10 minute) si a bulevardului Theodor Pallady (4 minute) **48.000 €;** ☎0737.811.000 ruxandra@zonadesud.ro

1653. **Titan,** Theodor Pallady, Ozana, dec., et. 1/3, 51 mp, 2019, promo direct dezvoltator 2 camere ideal investitie bloc stradal situat la doar 5 minute de statia de metrou 1 Decembrie 1918. **66.300 €;** ☎0730.170.085 bogdan.mavrogheorghe@zonadesud.ro

1654. **Titan,** Theodor Pallady, Ozana, dec., et. 1/4, 55 mp, 2019, promo direct dezvoltator apartament 2 camere situat in apropierea statiei de metrou N. Teclu. **51.040 €;** ☎0730.170.085 bogdan.mavrogheorghe@zonadesud.ro

1655. **Titan,** Theodor Pallady, Ozana, dec., et. parter/7, 56 mp, 2019, promo direct dezvoltator, 2 camere cu bucatarie mobilata/utilata si aer conditionat gratuit situat la doar 5 minute metrou Nicolae Teclu (600 metri). **61.000 €;** ☎0730.170.085 bogdan.mavrogheorghe@zonadesud.ro

1656. **Titan,** Theodor Pallady, Ozana, dec., et. 1/3, 52 mp, 2019, promo direct dezvoltator, 2 camere finalizat, acte gata situat langa statia de metrou 1 Decembrie 1918. **58.500 €;** ☎0730.170.085 bogdan.mavrogheorghe@zonadesud.ro

1657. **Titan,** Theodor Pallady, Ozana, dec., et. 2/4, 64 mp, 2019, promo direct dezvoltator, apartament 2 camere suprafete generoase situat langa metrou Nicolae Teclu. **55.575 €;** ☎0730.170.085 bogdan.mavrogheorghe@zonadesud.ro

1658. **Titan,** Theodor Pallady, Ozana, dec., et. parter/4, 46 mp, 2019, promo, direct dezvoltator, 2 camere dec.e finalizare ianuarie 2020, situat in apropierea statiei de metrou Nicolae Teclu **46.000 €;** ☎0730.170.085 bogdan.mavrogheorghe@zonadesud.ro

1659. **Titan,** Theodor Pallady, Ozana, dec., et. parter/3, 53 mp, 2019, promotie direct dezvoltator 2 camere situat la doar 300 m fata de Bulevardul Th. Pallady si aproape de statia metrou 1 Decembrie 1918 **48.000 €;** ☎0730.170.085 bogdan.mavrogheorghe@zonadesud.ro

1660. **Titan,** Theodor Pallady, Ozana, Trapezului, dec., et. 3/3, 49 mp, 2019, promo direct dezvoltator apartament 2 camere finalizat situat la doar 200 m fata de bulevardul Th.Pallady. **53.100 €;** ☎0730.170.085 bogdan.mavrogheorghe@zonadesud.ro

1661. **Titan,** Victor Brauner, dec., et. 3/7, 67 mp, 2017, apartament nou de vanzare, cu 2 camere dec.e, cu o suprafata construita 67 mp. Finisaje la alegerea clientului, comision 0, **64.000 €;** ☎0725.985.760 cristina.matei@metropolitanresidence.ro

1662. **Titan-Theodor** Pallady dec., et. 2/3, 57 mp, 2019, ap. 2 camere, dec., etajul 2/3, bloc nou amplasat chiar pe Bulevardul Theodor Pallady , imobil finalizat. **68.000 €;** ☎0737.811.000 ruxandra@zonadesud.ro

1663. **Titanul** nou, Brauner, 12 min metrou Nicolae Teclu dec., et. 3/5, 60 mp, 2019, ap. spatios, bucatarie inchisa, balcon generos. Ap. se preda complet finisat, gresie, faianta, parchet, termopan, centrala proprie, bransat la toate utilitatile. Acces facil catre metrou Nicolae Teclu, **56.500 €;** ☎0771.789.644

1664. **Titanul** nou, Brauner, 12 min metrou Nicolae Teclu dec., et. 1/3, 46 mp, 2019, apartament superb, amplasat in zona noua, bloc nou, fara intermediari, apropape mijloace transport, vedere pe rasarit, dec., finisaje de calitate, centrala proprie. **45.000 €;** ☎0771.789.644

1665. **Titanul** nou, Pallady, metrou 1 Decembrie dec., et. 1/4, 59 mp, 2018, apartament 2 camere dec., finisaje moderne, Ozana, Pallady, loc parcare gratuit **53.500 €;** ☎0749.450.409/ 0771.789.644

1666. **Trafic** Greu, Liberty Center, dec., et. 7/8, 57 mp, 1987, ap 2 camere dec., 2 balcoane, gresie faianta termopan, geam la baie. Acte efectuate, liber. **57.900 €;** ☎0771.791.542

1667. **Trapezului,** metrou 1 Decembrie 1918, sector 3 dec., et. 1/4, 57 mp, 2019, apartament 2 camere dec., 57.05 mp utili, complet finisat si utilat cu centrala termica proprie, calorifere, obiecte sanitare, tamplarie PVC, geam termoizolant, usa metalica, instalatii sanitare. **51.500 €;** ☎0770.480.480/ 0770.460.460 office@estimobiliar.ro

1668. **Trapezului,** metrou 1 Decembrie 1918, sector 3, dec., et. 5/5, 107 mp, 2019, apartament 2 camere 107,25 mp utili, complet finisat si utilat cu centrala termica proprie, calorifere, obiecte sanitare, tamplarie PVC, geam termoizolant usa metalica, instalatii sanitare. **80.520 €;** ☎0770.490.490/ 0770.460.460 office@estimobiliar.ro

1669. **Trapezului,** metrou 1 Decembrie 1918, sector 3, semidec., et. 5/5, 57 mp, 2019, apartament 2 camere 56,65 mp utili, complet finisat si utilat cu centrala termica proprie, calorifere, obiecte sanitare, tamplarie PVC, geam termoizolant usa metalica, instalatii sanitare. **52.400 €;** ☎0770.480.480/ 0770.460.460 office@estimobiliar.ro

1670. **Trapezului,** Nicolae Grigorescu, mutare imediata. dec., et. 2/2, 57 mp, 2019, Rezidential. Comision 0. Finalizat. Compartimentare excelenta, constructie realizata impecabil. Finisaje moderne, centrala termica proprie, usa metalica. Vecinatati: Metrou, RATB, Piata Salajan. **57.900 €;** ☎0736.380.183/ 0725.597.221

1671. **Turda,** 1 Mai, Ion Mihalache, dec., et. 2/8, 54 mp, 1982, et 2/8, cf 1, dec., vedere spate, toate actele. **81.500 €;** ☎0786.325.404

1672. **Turnu** Magurele, Brancoveanu, studio, 2 min RATB, dec., et. 3/4, 46 mp, 2020, Bloc nou, langa Grand Arena, la doar 2 min de statia RATB. Toate centrele comerciale la doar cateva minute. Se preda complet finisat cu G, F, P, UM, CT. La plata cash reducere de 5%- 10%. **51.200 €;** ☎0737.500.384 zina.epure@zonadesud.ro

1673. **Un** colt special de istorie in Calea Victoriei, pe Berthelot 7 semidec., et. 1/1, 78.40 mp, **109.500 €;** ☎0748.889.926 ionut.stancu@imobiliare-acasa.ro

1674. **Unirii** dec., et. 3/8, 60 mp, 1989, Apartament situat pe Bd. Libertatii, Rond Cosbuc, et. 3/8, vedere mixta, acces stradal, liber, geamuri tripan, 3 balcoane, gresie, faianta, parchet din lemn masiv. **115.000 €;** ☎0732.940.970 florinalecu.tentant@yahoo.com

1675. **Unirii** semidec., et. 7/8, 48 mp, 1965, Apartamentul este situata stradal pe Bulevardul I.C. Bratianu, vis-a-vis de Cocor, etajul 7 din 8, se vinde mobilat si utilat complet, vedere fata, liber. **72.000 €;** ☎0724.254.024 balescu.ionut@gmail.com

1676. **Unirii** Biokarpet, stradal, Alba Iulia, Decebal dec., et. 5/7, 65 mp, 1997, Amenajat integral mai 2019 lux, imbunatatiri si finisaje superioare, intrare si vedere bulevard, trei balcoane, la cheie, metrou Piata Unirii 10 minute, liber. **139.900 €;** ☎0755.022.290/ 0758.323.323 office@imobservicecenter.ro

1677. **Unirii** Budapesta Cantemir semidec., et. 5/9, 55 mp, 1964, confort I, semidec. 55 mp, etaj 5 din 10, an constructie 1964, gresie, faianta, parchet, semimobilat, plan secund, bloc reabilitat termic, nu se accepta credit ipotecar, liber. **65.000 €;** ☎0758.230.771 filip@confortcasaimobiliare.ro

1678. **Unirii** Nerva Traian stradal, metrou, tva 5% la plata integrala semidec., et. 10, 61 mp, 2020, **92.687 €;** ☎0724.686.868 vanzari@rokaresidence.ro

1679. **Unirii** Splai, Mihai Bravu, dec., et. 1/6, 54 mp, 2017, Cu lift - la 5 minute fata de metrou Mihai Bravu, 2 camere dec.e 54 mp, parcare subterana contra cost, bloc nou din caramida, centrala proprie, bucatarie inchisa. 10 minute pana la parcul Tineretului. **72.000 €;** ☎0722.248.933 viorel.iosifescu@gmail.com

1680. **Unirii** Timpuri Noi, 67 mp, bloc stradal, vedere fata, langa metrou semidec., et. 5, 67 mp, 2020, **112.931 €;** ☎0724.686.868 vanzari@rokaresidence.ro

1681. **Unirii,** dec., et. 6/8, 63 mp, 1995, 2 camere Unirii, Camera de Comert, 63 mp, constructie 1995, dec., gresie, faianta, parchet, termopane, balcon inchis, discutabil. **99.000 €;** ☎0749.131.838

1682. **Unirii,** dec., et. 5/7, 50 mp, 1963, agentia Procpaital va ofera catre vanzare apartament 2 camere ultracentral **130.000 €;** ☎0720.888.115

1683. **Unirii,** dec., et. 4/9, 70 mp, 1995, Unirii bulevard, stradal, Registrul Comertului, apartament 2 camere, etaj 4/9, vedere bulevard, dec., suprafata 70 mp, 3 balcoane, renovat integral, bucatarie mobilata/utilata, cadastru, liber. **120.000 €;** ☎0722.359.898/ 0722.573.232 office@interpartes.ro

1684. **Unirii,** dec., et. 9/10, 84 mp, 2001, Unirii, Phoenix Tower, apartament deosebit 2 camere, dec., etaj 9/10, suprafata utila 84 mp, living 40 mp, 1 balcon, vedere panoramica, superba, renovat integral lux, liber, bloc monolit, constructie 2002 **118.000 €;** ☎0722.359.898/ 0722.573.232 office@interpartes.ro

1685. **Unirii,** Alba Iulia, metrou, finalizat, dec., et. 1/5, 57 mp, 2017, Cu lift - comision 0, constructie noua, dezvoltator, bucatarie inchisa, bloc din caramida, centrala proprie, finisaje de calitate superioara, locuri de parcare. Program L-D. Acte finalizate. Predare imediata. **97.000 €;** ☎0722.248.933 viorel.iosifescu@gmail.com

1686. **Unirii,** Horoscop, metrou, semidec., et. 7/8, 50 mp, 1980, b-dul Dimitrie Cantemir stradal, 2 camere cf 1 sd, 7/8, renovat, g, f, p, t, um, ac, se vinde mobilat, utilat, langa biserica, bloc reabilitat, masina de spalat, liber, 2 minute de metrou Unirii. **60.000 €;** ☎0722.815.122/ 0765.364.026 mondoluximobiliare@yahoo.com

1687. **Unirii,** ideal investitie et. 2/8, 55 mp, 2005, vedere pe bulevard, etaj 2/8, bloc nou 2005, pretabil atat firma cat si locuit, renovat recent, loc de parcare. Vecinatati: Biblioteca Nationala, Tribunal, Alba Iulia, Decebal, Nerva Traian, Burebista **130.000 €;** ☎0752.119.100

1688. **Unirii,** Mircea Voda, dec., et. 6/8, 60 mp, 2010, Mircea Voda, Camera de Comert, stradal, etaj 6/8, dec., intrare si vedere bulevard, centrala proprie, suprafata 63 mp, mobilat si utilat modern, cadastru, intabulare, bloc monolit, constructie 2010 **116.000 €;** ☎0722.359.898 office@interpartes.ro

1689. **Unirii,** Nerva Traian stradal, metrou, tva 5% la plata integrala semidec., et. 10, 61 mp, 2020, **92.687 €;** ☎0724.686.868 vanzari@rokaresidence.ro

1690. **Unirii,** Nerva Traian, mutare rapida dec., et. 2/11, 49 mp, 2019, Imobil nou, finalizat, mutare rapida, 3 min. de metrou, finisaje de lux, parcare subterana. Foarte aproape de Centrele Universitare Nicolae Titulescu, Titu Maiorescu si Dimitrie Cantemir. **90.000 €;** ☎0736.380.187/ 0725.597.221 constantin.s@star-construct.ro

1691. **Unirii,** Piata Alba Iulia rond, vanzare 2 camere dec., et. 4/12, 65 mp, 1990, rond piata Alba Iulia, bd. Unirii, 4/12, semi sau dec., luminos, stare buna, vedere panoramica catre Palatul Parlamentului, ac, 2 lifturi, paza intrare, ideal birouri, locuit, investitie **139.000 €;** ☎0743.174.433

1692. **Unirii,** Timpuri Noi metrou, 67 mp, spatios, bucatarie cu acces in terasa, dec., et. 5, 67 mp, 2020, **114.546 €;** ☎0724.686.868 vanzari@rokaresidence.ro

1693. **Universitate** ansamblul rezidential, dec., et. 2/10, 50 mp, 2015, Maria Rosetti 38, bloc nou exclusivist, lux, dotari si finisaje de exceptie, electrocasnice si mobilier nou, paza 24/24 utilitati contorizate. Ideal investitie sau locuit. Se inchiriaza cu 600 euro/ luna **134.500 €;** ☎0738.340.835

1694. **Universitate,** dec., 60 mp, 2016, ansamblul rezidential Maria Rosetti 38, apartament in imobil de lux, dotari si finisaje de exceptie, mobilat si utilat complet, are boxa si loc de parcare in garajul subteran. Ideal investitie sau locuita. **160.000 €;** ☎0738.340.835

1695. **Uverturii** bulevard, Militari, semidec., et. 2/4, 45 mp, 2019, apartament 2 camere semi-dec., bucatarie deschisa, Militari, Uverturii, comision 0% **54.000 €;** ☎0742.400.300

1696. **Uverturii** stradal, garsoniera, ideal investitie, semidec., et. parter/3, 34 mp, 2019, Uverturii stradal, garsoniera, semidec.a, dressing special amenajat, finisata complet, baie utilata, centrala termica, compartimentare caramida, izolatie termica, bloc finalizat, gata de mutat, **40.900 €;** ☎0727.831.455 ioachim.catalin@gmail.com

1697. **Uverturii,** Militari, dec., et. 3/11, 63 mp, 2019, vedere superba Lacul Morii. Constructie solida. finisaje de calitate superioara (delta studio, roca, punum, immergas). finalizare 2019, direct dezvoltator, comision 0, Novum Invest **59.900 €;** ☎0730.879.032 angelo.novuminvest@gmail.com

1698. **Vacaresti** dec., et. 2/5, 46 mp, 2019, Dezvoltator! Vitan, Barzesti intre Spitalul Sf. Ioan si Rin Grand Hotel. Avans 5% Prima Casa. **55.140 €;** ☎0724.808.488/ 0725.597.221 george.s@star-construct.ro

1699. **Vacaresti,** dec., et. parter/10, 179 mp, 2018, bloc nou, stradal, constructie beton, caramida. Finisaje de lux incluse in pret, bransamente realizate, parcare subterana contra cost.Ratb, metrou la 5 min de bloc. **181.830 €;** ☎0722.303.477/ 0722.303.478 office@tineretuluicity.ro

1700. **Valea** Cascadelor, Militari, Pacii, dec., et. 1/9, 64 mp, 2020, 2 camere, langa metrou, Militari, Pacii, etaj 1, comision 0. **73.000 €;** ☎0742.400.300

1701. **Valea** Cascadelor, Militarii, Pacii, semidec., et. 5/9, 58 mp, 2020, 58 mp, 2 camere, langa metrou, Militari, Pacii, finisat la cheie. **65.000 €;** ☎0742.400.300

1702. **Valea** Cascadelor, Militarii, Pacii, dec., et. 2/9, 61 mp, 2020, comision 0, 2 camere, la 5 min. metrou Pacii, 61.7 mp, dec.. **71.000 €;** ☎0742.400.300

1703. **Valea** Cascadelor, Militarii, Pacii, dec., et. 1/9, 60 mp, 2020, comision 0, 2 camere, localizat langa metrou, Militari, Pacii, etaj 1/9. **69.000 €;** ☎0742.400.300

1704. **Valea** Lunga, Militari, semidec., et. 4/4, 35 mp, 1975, vand apartament 2 cam., mobilat si utilat complet **38.900 €;** ☎0721.144.703 fcrutan@gmail.com

1705. **Valea** Oltului, 2 camere, bloc 2019, P 4R, terasa, bloc exclusivist dec., et. parter/4, 56 mp, 2019, **57.870 €;** ☎0721.250.142 office@premiumadvisors.ro

1706. **Valea** Oltului, oferta 2 camere, terasa, P 4R, bloc exclusivist 2019, zona de case dec., et. parter/4, 56 mp, 2019, **57.870 €;** ☎0721.250.142 office@premiumadvisors.ro

1707. **Vanzare** apartament 2 camere spatios Decebal, Dristorului semidec., et. 3/4, 57 mp, 1989, **112.000 €;** ☎0765.730.872 valeriu.preda@homess.ro

1708. **Vanzare** apartament 2 camere Vitan, Rin Grand Residence semidec., et. 4/6, 61 mp, **85.000 €;** ☎031.630.69.36 robert@robertgagos.ro

1709. **Vanzari** apartamente 2 camere Busteni, dec., et. 4/4, 50 mp, **42.000 €;** ☎0734.240.602 cristinadalidaimob@gmail.com

1710. **Vanzari** apartamente 2 camere zona Brancoveanu dec., et. 2/3, 53 mp, **84.900 €;** ☎0735.066.066 cocoselrazvan@gmail.com

1711. **Vanzari** apartamente 2 camere zona Brancoveanu dec., et. 3/5, 63 mp, **103.000 €;** ☎0735.066.066 cocoselrazvan@gmail.com

1712. **Vanzari** apartamente 2 camere zona Brancoveanu dec., et. 2/3, 53 mp, **57.800 €;** ☎0735.066.066 cocoselrazvan@gmail.com

1713. **Vanzari** apartamente 2 camere zona Brancoveanu dec., et. 1/5, 53 mp, **62.900 €;** ☎0761.406.708 paul.smartrezidential@gmail.com

1714. **Vanzari** apartamente 2 camere zona Brancoveanu, dec., et. 3/5, 48 mp, **56.800 €;** ☎0761.406.708 paul.smartrezidential@gmail.com

1715. **Vanzari** apartamente 2 camere zona Brancoveanu, dec., et. 1/5, 64 mp, **95.000 €;** ☎0732.839.719 remus.smartrezidential@gmail.com

1716. **Vanzari** Apartamente 2 Camere Zona Emil Racovita dec., et. 9/10, 50 mp, **67.500 €;** ☎0773.831.987 mavi.imobiliare@gmail.com

1717. **Vanzari** Apartamente 2 Camere Zona Moghioros dec., et. 10/10, 45 mp, **48.500 €;** ☎0720.133.267 athos.imob@yahoo.com

1718. **Vanzari** apartamente 2 camere zona Turnu Magurele, dec., et. 3/3, 53 mp, **55.000 €;** ☎0761.406.708 paul.smartrezidential@gmail.com

1719. **Vanzari** apartamente 2 camere zona Vitanul Nou dec., et. 4/4, 34 mp, **44.000 €;** ☎0786.781.490 iv.ionutvasile@gmail.com

1720. **Vanzari** apartamente 2 camere zona Vitanul Nou, semidec., et. 7/10, 60 mp, **92.000 €;** ☎0786.781.490 iv.ionutvasile@gmail.com

1721. **Vatra** Luminoasa, Mega Mall, centrala termica, semidec., 40 mp, 1969, va propun un apartament cu 2 camere in zona Vatra Luminoasa, Mega Mall, cu acces rapid la mijloacele de transport in comun ☎0722.732.975 axadomenii@yahoo.com

1722. **Victor** Brauner nr. 42, sector 3, metrou 6 minute, dec., et. 1/7, 61 mp, 2019, 61 mp, dec., etaj intermediar. Victor Brauner, Ansamblu rezidential modern, bucatarie mobilata si utilata, AC, toate utilitatile, contorizat individual, centrala termica proprie. Zero comision. **67.000 €;** ☎0736.380.182/ 0725.597.221

1723. **Virtutii,** Lacul Morii, dambovita10.ro dec., et. 5/11, 64 mp, 2020, ansamblu rezidential la cateva minute mers pe jos de metrou Petrache Poenaru, 2 camere, suprafata 64 mpc (58 mpu), dec., bucatarie inchisa, pretul nu include TVA. **79.237 €;** ☎0730.177.245/ 0733.338.647 contact@dambovita10.ro

1724. **Vitan** dec., et. 6/9, 54 mp, 1991, Apartamentul este situat in bloc stradal pe Calea Vitan, este nerenovat, **82.000 €;** ☎0722.330.307/ 0723.272.097 carinaimobiliare@yahoo.com

1725. **Vitan** Auchan dec., et. 7/10, 38 mp, 1975, cf.2, liber, termopane, balcon 3 mp, cadastru, intabulare, cash. **41.000 €;** ☎0760.956.140/ 0765.011.786

1726. **Vitan** Barzesti dec., et. 2/6, 53 mp, 2019, dezvoltator, avans 5% prima casa. Ansamblul rezidential nou este localizat stradal pe Sos Vitan Brarzesti la 2 minute de statie de Ratb, cu vedere catre Delta Vacaresti. **63.696 €;** ☎0724.808.488/ 0725.597.221 george.s@star-construct.ro

1727. **Vitan** Barzesti, avans 5%, vedere Delta Vacaresti dec., et. 3/6, 51 mp, 2019, propun spre vanzare un apartament cu 2 camere cu o vedere spre Delta Vacaresti. Finisajele la alegere, direct dezvoltator, comision 0. Se accepta prima casa, avans minim 5%. **60.372 €;** ☎0736.380.184/ 0725.597.221 claudiu.p@star-construct.ro

1728. **Vitan** Barzesti, stradal, comision 0. dec., et. 2/6, 51 mp, 2019, Va propun spre vanzare un apartament cu 2 camere, dec.. Blocul este situat stradal pe strada Vitan Barzesti cu o vedere superba spre Delta Vacaresti. Comision 0% , avans 5%. **60.816 €;** ☎0736.380.184/ 0725.597.221 claudiu.p@star-construct.ro

1729. **Vitan** Barzesti, stradal, finisaje la alegere, dec., et. 1/6, 51 mp, 2019, propun spre vanzare un apartament cu 2 camere situat stradal pe Vitan-Barzesti. Finisaje sunt la alegere. Direct dezvoltator, comision 0. **60.372 €;** ☎0736.380.184/ 0725.597.221 claudiu.p@star-construct.ro

1730. **Vitan** Mall semidec., et. 2/4, 30 mp, 1973, 2 camere confort 3 cu gaze la usa (in curs de contractare in apartament), gresie, faianta parchet termopan, aer conditionat, liber, bloc civilizat **33.000 €;** ☎0773.910.634

1731. **Vitan** Mall, dec., et. parter/8, 60 mp, 1990, Zizin, Banu Udrea, confort 1, dec., bloc reabilitat termic, scara curata, gresie, faianta, parchet, termopan, bucatarie mare, vedere spate, merita vazut. **75.000 €;** ☎0728.777.132 adriangeambei@yahoo.com

1732. **Vitan** mall, dec., et. parter/8, 60 mp, 1990, Zizin, Banu Udrea, confort 1, dec., bloc reabilitat termic, scara curata, gresie

Imobiliare vânzări 3 CAMERE

46. **Apartament** 3 camere duplex Pantelimon Stradal Biruintei vis-a-vis lac dec., et. 4/4, 82.00 mp, **75.000 €;** ☎0730.928.310 vlad@vladtrimbitasu.ro

47. **Apartament** 3 camere Giurgiului Ferentari Str. Bacului Comision 0% semidec., et. 8/10, 49.00 mp, **41.900 €;** ☎0730.928.310 vlad@vladtrimbitasu.ro

48. **Apartament** 3 camere Lacul Tei-Doamna Ghica semidec., et. 6/10, 51 mp, **48.000 €;** ☎0752.289.547 cristi.priza@gmail.com

49. **Apartament** 3 camere Prelungirea Ghencea Valea Oltului Comision 0% semidec., et. 1/3, 63.00 mp, **53.000 €;** ☎0730.928.310 vlad@vladtrimbitasu.ro

50. **Apartament** 3 camere str. Muntilor, Plaza semidec., et. 4/4, 94 mp, **100.000 €;** ☎0722.382.832 contact@erikachica.ro

51. **Apartament** 3 camere Teiul Doamnei, stradal amenajat modern, comision 0, semidec., et. 5/8, 71 mp, **95.000 €;** ☎0730.928.310 vlad@vladtrimbitasu.ro

52. **Apartament** 3 camere Titulescu Banu Manta Bloc 2011 Comision 0% semidec., et. 2/3, 83.00 mp, **167.000 €;** ☎0730.928.310 vlad@vladtrimbitasu.ro

53. **Apartament** 3 camere Unirii dec., et. parter/8, 73 mp, **125.000 €;** ☎0720.714.919 razvan.dumitrescu@catoma.ro

54. **APARTAMENT** 3 CAMERE VICTORIEI semidec., et. 7/8, 68.18 mp, **129.900 €;** ☎0720.714.919 razvan.dumitrescu@catoma.ro

55. **Apartament** 3 camere vis a vis de parcul IOR semidec., et. 6/9, 60 mp, **73.000 €;** ☎0723.307.312 dumitrescu@cmdumitrescu.ro

56. **Apartament** 3 camere Vitan Mall - Foisorului - Casa de Pensii dec., et. 4/8, 78 mp, **111.000 €;** ☎0748.210.364 mariadavid.imobiliare@gmail.com

57. **Apartament** 3 camere, 5 min. metrou Aparatori, dec., et. 1/8, 82 mp, **97.000 €;** ☎0764.832.071 robert.smartrezidential@gmail.com

58. **Apartament** 3 camere, dec., 7 min metrou Leonida dec., et. 1/5, 75 mp, **69.900 €;** ☎0764.832.071 robert.smartrezidential@gmail.com

59. **Apartament** 3 camere, etaj 2/3, mutare octombrie 2019, Berceni, dec., et. 2/3, 82 mp, **88.000 €;** ☎0764.832.071 robert.smartrezidential@gmail.com

60. **Apartament** 3 camere, Finalizat, Acte gata dec., et. 4/4, 86 mp, 2019, Apartament 3 camere, finalizat, acte gata, mutare rapida, direct dezvoltator, comision 0. Acoperis tip sarpata, pod nelocuitibil, dubla izolatie.Direct Dezvoltator. **76.000 €;** ☎0738.191.831 florin.urda@ansambluri-noi.ro

61. **Apartament** 3 camere, finisaje lux, 7 min. metrou Aparatori dec., et. 1/4, 87 mp, **107.000 €;** ☎0764.832.071 robert.smartrezidential@gmail.com

62. **Apartament** 3 camere, Iancu Nicolae - Lidl, 2 locuri parcare, boxa dec., et. 2/3, 84 mp, 2010, **149.000 €;** ☎40728105888 mugur.cartagina@gmail.com

63. **Apartament** 3 camere, metrou Dimitrie Leonida dec., et. parter/3, 85 mp, 2018, bloc nou, finisata, utilitatile racordate la reteaua orasului, acces rapid la mijloacele de transport si magazine. Ap. dec., 85 mp util, dispune de 1 grup sanitar, se vinde complet finisat **85.000 €;** ☎0764.180.052/ 0768.397.773 office@nemarimobiliare.ro

64. **Apartament** de vanzare Lacul Tei Estia Residence_A35 dec., et. 9/11, 198 mp, 2007, **208.000 €;** ☎0725.427.427 oana.cristina@galaxyimob.ro

65. **Apartament** de vanzare Lacul Tei Estia Residence_B34 dec., et. 9/12, 100 mp, 2007, **160.000 €;** ☎0725.427.427 oana.cristina@galaxyimob.ro

66. **Apartament** de vanzare Lacul Tei Estia Residence_B36 dec., et. 9/11, 114 mp, 2007, **188.000 €;** ☎0725.427.427 oana.cristina@galaxyimob.ro

67. **Apartament** deosebit 3 camere Titulescu, Vedere Spectaculoasa! dec., et. 7/10, 78.50 mp, **117.000 €;** ☎0769.250.545 contact@cristinamarin.ro

68. **Apartament** deosebit cu 3 camere, bloc nou, zona Gorjului Rasaritului, semidec., et. 3, 53 mp, **52.000 €;** ☎0722.382.832 contact@erikachica.ro

69. **Apartament** EXCLUSIVIST zona Padurea Baneasa dec., et. 2/2, 110.00 mp, **184.900 €;** ☎0747.751.293 mihaita@mihaitamoldovan.ro

70. **APARTAMENT** LUMINOS IN BLOC NOU, ZONA 1 MAI dec., et. 2/3, 76.00 mp, **153.000 €;** ☎0799.029.263 raluca.timofti@catoma.ro

71. **APARTAMENT** LUMINOS, NATIUNILE UNITE semidec., et. 3/7, 78.00 mp, **159.000 €;** ☎0799.029.263 raluca.timofti@catoma.ro

72. **Apartament** luminos, Titulescu - Banu Manta semidec., et. 3/10, 72 mp, **127.000 €;** ☎0799.029.263 raluca.timofti@catoma.ro

73. **APARTAMENT** NOU CU GRADINA SI PARCARE SUBTERANA, CALEA VICTORIEI semidec., et. parter/5, 135.00 mp, **390.000 €;** ☎0799.029.263 raluca.timofti@catoma.ro

74. **Apusului,** 3 camere 76 mp utili, comision 0 semidec., et. 4/4, 76 mp, 2012, 68.700 euro, apartament 3 camere, 76.4 mp utili, cu bucatarie separata deja mobilata. La Apusului, langa Cocosu Rosu, pe Str. Schiorilor. Metrou Pacii la 13 min de mers pe jos. Statie STB 106 la bloc **68.700 €;** ☎0787.204.109/ 0787.249.380 marius.ghita@remax.ro

75. **Apusului,** rezidential, dec., et. 2/4, 90 mp, 2015, Militari particular (primul proprietar) inchiriez apartament 3 camere, 2 bai, 1 balcon, lift, s mobilat si utilat ultramodern, zona foarte linistita. Pret usor negociabil. Ideal pentru familii. **500 €;** ☎0723.143.169 oana_hanu@yahoo.com

76. **Atlas** Park, Jandarmeriei - Baneasa dec., et. parter/5, 113 mp, 2018, apartament 3 camere cu suprafata utila totala de 113.5 mp situat la parter. **178.500 €;** ☎0728.681.819 andreicatalinpalade@yahoo.com

77. **Atlas** Park, Jandarmeriei, Baneasa, dec., et. 3/5, 80 mp, 2018, Atlas Park, apartament 3 camere cu suprafata utila totala de 80 mp situat la etajul 3/5. **138.000 €;** ☎0728.681.819/ 0767.708.916 andreicatalinpalade@yahoo.com

78. **Auchan,** Militari, ap. 3 camere, 2 bai, finalizat, dec., et. 5/5, 72 mp, 2019, oferta promotionala, apartament 3 camere, bucatarie inchisa, bloc p+5, cu lift, la 100 ml de Ratb 138 si 178, finisaje la alegere, canalizare, gaze, curent electric. Comision 0. **58.500 €;** ☎0723.271.439 myhaela_popescu@yahoo.com

79. **Aviatiei,** ap. 3 cam., avantaj client 5.000 euro dec., et. parter/7, 83 mp, 2019, Acest apartament de 3 camere beneficieaza de un discount de 5000 euro din pretul afisat. Pentru mai multe informatii, vizitati site-ul www.4city.ro, **99.860 €;** ☎0723.002.133/ 0732.376.033 contact@4city.ro

80. **Aviatiei,** apartament 3 camere, etaj 1, garaj, semidec., et. 1/3, 82 mp, 1980, am placerea sa va propun un apartament cu 3 camere in zona Aviatiei, Crystal Palace, cu acces rapid la metrou Aurel Vlaicu, **145.000 €;** ☎0722.732.975 axadomenii@yahoo.com

81. **Aviatiei,** apartament 3 camere. dec., et. parter/7, 82 mp, 2018, Acest apartament de 3 camere beneficieaza de un discount de 5000 Euro. Pentru mai multe informatii, vizitati site-ul www.4city.ro **98.098 €;** ☎0723.002.133/ 0732.376.033 contact@4city.ro

82. **Aviatiei,** Burileanu, et. 3/4, 84 mp, 1985, vanzare apartament 3 camere Aviatiei, Burileanu, stare impecabila, 2 balcoane, doua grupuri sanitare, vedere mixta, etaj intermediar, gresie, faianta, parchet, termopan, usa metalica, bloc reabilitat. **139.500 €;** ☎0733.694.090 ingrid.pavelescu@housedat.ro

83. **Aviatiei,** Caramfil, 10 min. Herastrau si metrou dec., et. 6/6, 139 mp, 2018, bloc 2018, include parcare subterana si terasa de aprox 130 mp, boxa, climatizare, pvc tripan Salamander 7 camere, parchet triplu stratificat, etc, conditii de lux, merita vazut, acte la zi, agentie, seriozitate! **310.000 €;** ☎0764.841.843/ 0740.687.595

84. **Aviatiei,** Herastrau, Soseaua Nordului, Caramfil semidec., et. 1/3, 141 mp, 2003, Sos. Nordului, Virgil Madgearu, bloc 2003, ST=141mp, 2 bai, etaj 1, 2 locuri parcare, garaj contorizare separata, fara cheltuieli de administrare, cadastru, intabulare. Detalii www.goodestate.ro **238.000 €;** ☎0727.400.855 goodestate@yahoo.com

85. **Aviatiei,** str. Smaranda Braescu, etaj 1/4, dec., et. 1/4, 70 mp, 1984, centrala termica, loc de parcare inchiriat ADP, costuri intretinere mici, la 5 minute de metrou, la 7 minute de Parcul Herastrau si Parcul Bordei, ideal locuit. Vecinatati: Aviatorilor, Baneasa, Cartierul Francez, Dorobanti, Floreasca, Herastrau, Nordului, **148.500 €;** ☎0722.393.151 libra.imobiliare@gmail.com

86. **Aviatorilor,** semidec., et. 3/3, 102 mp, 1979, apartament in vila deosebita pe bd. Aviatorilor-Charles de Gaulle, renovat si utilat garaj + boxa la parter. Ideal birouri, locuit, la cca un minut de intrarea in Parcul Herastrau, langa statia de metrou **399.500 €;** ☎0744.505.999 alexandru@k-imobiliare.ro

87. **Baba** Novac, semidec., et. 5/10, 73 mp, 1970, 2 minute parcul Ior, 2 balcoane, gresie, faianta, parchet, termopane, usa metalica, bloc reabilitat. **88.000 €;** ☎0732.135.467 ramax2016@yahoo.com

88. **Baba** Novac, semidec., et. 8/10, 70 mp, 1970, Campia Libertatii, chiar la parc IOR, confort 1, bloc reabilitat, gresie, faianta, parchet, termopane, usa metalica, liber, toate actele, situat la 3 min Park Lake si 7-8 min metrou Dristor, **82.000 €;** ☎0732.135.471

89. **Baba** Novac, Campia Libertatii semidec., et. 4/10, 70 mp, 1970, 3 camere semidec., 2 balcoane, renovat complet, zona linistita, 4 minute Parc IOR. **76.000 €;** ☎0769.651.162

90. **Baba** Novac, Campia Libertatii, Basarabia, semidec., et. 9/9, 70 mp, 1970, Campia Libertatii, 3 camere semidec., renovat, gresie, faianta, parchet, termopan, bloc reabilitat, fara probleme cu terasa **70.000 €;** ☎0769.651.162

91. **Baba** Novac, chiar la parc IOR, pe Reconstructiei, semidec., et. 9/10, 70 mp, bloc reabilitat, gresie, faianta, parchet, termopane, usa metalica, liber, toate actele, **82.000 €;** ☎0728.777.132 adriangeambei@yahoo.com

92. **Baba** Novac, Parc IOR semidec., et. 1/4, 70 mp, 1965, Titan, Parc IOR, apartament 3 camere, etaj 1, proaspat renovat, usa metalica, gresie, faianta, parchet, termopan, instalatii sanitare si electrice noi, mobilat, utilat. **95.000 €;** ☎0727.280.816/ 0724.306.686 gabybudu@gmail.com

93. **Baba** Novac, parcul IOR, cinema Gloria, dec., et. 1/8, 69 mp, 1970, metrou Titan 5-7 minute, dec., 2 grupuri sanitare, geam la ambele, balcon mare, parter foarte inalt, gresie, faianta, parchet, termopane, usa metalica, bloc reabilitat, scara curata, toate actele. **85.000 €;** ☎0732.135.467 ramax2016@yahoo.com

94. **Baba** Novac, parcul IOR,Mall Park Lake semidec., et. 9/10, 70 mp, 1970, 1 minute parc, 3 minute Mall, bloc reabilitat, gresie, faianta, parchet, termopane, usa metalica, geam la baie, toate actele. **82.000 €;** ☎0732.135.467 ramax2016@yahoo.com

95. **Baciului** - Luica, dec., 74 mp, cf. 1, 9/10, 10/10, bloc curat, cadastru, 32.000 euro - 40.000 euro; ☎0787.638.327/ 0762.966.973

96. **Baneasa** dec., et. 4/4, 72 mp, 1984, 3 camere Baneasa, etaj 4 din 4, 72 mp, an constructie 1984, parchet lemn masiv, bloc reabilitat termic, 125.000 Euro, mihai.bobarnea@gmail.com **115.000 €;** ☎0724.581.411/ 0721.778.636 mihai.bobarnea@gmail.com

97. **Baneasa,** dec., et. 4/5, 86 mp, 2013, comision 0, apartament nou, spatios cu terasa de 22 mp, in complexul rezidential Felicity; in complex sunt disponibile spre achizitionare mai multe apartamente cu 3 cam, cu suprafete intre 75 si 104 mp. **81.383 €;** ☎0748.611.091 maria.avram@h-b.ro

98. **Baneasa,** Aleea Privighetorilor, apartament unic dec., et. parter/4, 94 mp, **218.000 €;** ☎031.630.69.36 robert@robertgagos.ro

99. **Baneasa,** apartament 3 camere dec., 92 mp, 2018, 3 camere tipul 3A1, situat la parter, suprafata construita 92,4 mp (73,3 mp suprafata utila la care se adauga terasa cu suprafata de 52,9 mp si gradina cu suprafata de 23,3 mp) **135.000 €;** ☎0722.138.441 contact@sisesti119.ro

100. **Baneasa,** Privighetorilor, dec., et. 1/4, 101 mp, 2009, Baneasa, Privighetorilor, complex rezidential apartament 3 camere, etaj 1, dec., suprafata 101 mp, 1 balcon 8,5 mp, 3 bai, dressing, spalatorie, renovat integral, bloc 2009, **175.000 €;** ☎0722.359.898/ 0722.573.232 office@interpartes.ro

101. **Baneasa,** Sisesti, semidec., et. 1/6, 74 mp, 2008, oaza ta de confort si liniste din nord. Suna, stabilim o intalnire, iar daca acest apartament este pentru tine, discutam detaliile. Comision 0, **99.990 €;** ☎0744.192.559 iosif.biro@kw.ro

102. **Baneasa,** Sisesti, Northside Park, semidec., et. 8/10, 123 mp, 2020, apartament 3 camere, constructie in curs de edificare, finalizare 2020. Apartament 3 camere, 123 mp. NorthSide Park este situat in zona de nord a Bucurestiului, pe cel mai pretios teren de pe Gheorghe Ionescu Sisesti **123.000 €;** ☎0735.100.039 contact@northsidepark.ro

103. **Baneasa,** Sisesti, Northside Park, ap. 3 cam. 96 mp semidec., et. 6/10, 96 mp, 2020, constructie in curs de edificare, finalizare 2020. Apartament 3 camere 96 mp. Northside Park este situat in zona de nord a Bucurestiului, pe cel mai pretios teren de pe Gheorghe Ionescu Sisesti **96.000 €;** ☎0735.100.039 contact@northsidepark.ro

104. **Baneasa,** Sisesti, Northside Park, ap. 3 cam. 96 mp semidec., et. 6/10, 96 mp, 2020, constructie in curs de edificare, finalizare 2020. Apartment 3 camere, 96 mp. NorthSide Park este situat in zona de nord a Bucurestiului, pe cel mai pretios teren de pe Gheorghe Ionescu Sisesti **96.000 €;** ☎0735.100.039 contact@northsidepark.ro

105. **Barbu** Vacarescu, Belvedere Residence, faza a II a, dec., et. 7/10, 79 mp, 2019, apartament 3 camere, confort I, dec., situat la etajul 7/P+10 al unui imobil finalizat in 2019, suprafata utila- 71 mp+ 8 mp terasa, loc de parcare supraterana, boxa la subsol 3 mp. **154.000 €;** ☎0722.147.959 dragneaeurobest76@gmail.com

106. **Basarabia** dec., et. 6/9, 70 mp, 1985, Diham adiacent, c-tie 1985, dec., 6/9, balcon, 2 gr. sanitare, 70 mp, bloc reabilitat termic, renovat decent, curat locuibil, termopane, facilitati, scoala, gradinita, transport in comun, pret bun **72.000 €;** ☎0761.749.316/ 0722.824.757

107. **Basarabia,** Chisinau, Stadion National semidec., et. 6/8, 72 mp, 1980, vanzare 3 camere conf I sd, 72 mp, cu imbunatatiri g, f, p, t, um, ac, centrala termica, bloc 1980, etaj 6/8. cu cadastru si intabulare. **72.000 €;** ☎0749.199.195 ion@confortcasaimobiliare.ro

108. **Basarabia,** Muncii, Arena Nationala, semidec., et. 5/5, 60 mp, particular, apartament 3 camere, zona Basarabia, Muncii, vis a vis de aleea Belvedere, FRB, sau Alexandreea club Spa, zona linistita, parcuri in fata si in spatele blocului, boxa la demisol, acte gata, **67.500 €;** ☎0723.610.661 stefan_biu@yahoo.com

109. **Basarabia,** Parcul National, semidec., et. 5/5, 62 mp, 1960, bloc reabilitat, parchet lemn masiv, termopan, boxa la subsol 8 mp, curat, liber, zona verde, ideal locuit, investitie, negociabil, merita vazut. **65.900 €;** ☎0770.437.576 agentie3@mauwis.ro

110. **Bd.** Lacul Tei 121, bl 5, scara C dec., et. 7/10, 70 mp, 1976, Apartament Bd Lacul Tei 121 (fara imbunatatiri), et 7/10, stradal langa parc, acces catre toate directiile orasului. Magazine la parter, scoala, transport etc Vav de camine. Imobil consolidat si reabilitat. **62.000 €;** ☎072000000

111. **Bdul** 1 Decembrie 1918, 10 minute metrou, semidec., et. 4/4, 67 mp, chiar pe Ciucea, circa 13 politie, bloc reabilitat, complet renovat, instalatii sanitare si electrice schimbate, gresie, faianta, parchet, termopane, usa metalica, aer conditional, calorifere noi. **67.000 €;** ☎0728.777.132 office@ramax.ro

112. **Beller,** parcul Floreasca, dec., et. 2/10, 63 mp, 1969, proprietar vand 3 camere Beller, parcul Floreasca etaj 2/10, dec., parchet, gresie, faianta, geamuri termopan, usa metalica, instalatii sanitare si electrice noi, bucataria utilata, 2 lifturi. **120.000 €;** ☎0762.382.269 cristinaa1011@yahoo.com

113. **Beller,** piata, loc de parcare, dec., et. 3/4, 1983, compania imobiliara Procapital Development, ofera spre vanzare in zona Beller, 3 camere, etaj 3/4, dec., 65 mp utili, 70 mp totali, bucatarie Franke, vedere sud, loc de parcare. Pret: 150.000 euro. **150.000 €;** ☎0720.888.106 corina.cocos@procapitald.ro

114. **Berceni** dec., et. 1/5, 85 mp, 2019, de vanzare apartament nou, modern, situat la 10 minute de statia de metrou Aparatorii Patriei. Este exceptional compartimentat intr-un living de 20 mp, 2 dormitoare mari, 2 bai, bucatarie mare, balcon. **78.900 €;** ☎0722.338.342 mariuslazarescu03@gmail.com

115. **Berceni** semidec., et. 9/9, 68 mp, 1969, vand apartament 3 camere, Alexandru Obregia Sector 4 **70.000 €;** ☎0768.100.169 gabrielvt@yahoo.com

116. **Berceni** dec., et. 1/2, 69 mp, 2019, Zona Drumul Gazarului, apartament dec. de 3 camere cu o suprafata utila aproximativa de 69,48 mp, cu 2 bai si 2 balcoane (unul de 7,86 mp, iar celalalt de 4,12 mp), compartimentat excelent **89.700 €;** ☎0735.872.987/ 0720.063.459 ianis@sudrezidential.ro

117. **Berceni** - Piata Sudului, dec., et. 3/4, 70 mp, 1981, 3 camere dec., 2 grupuri sanitare, 3 balcoane, 70 mp, gresie, faianta, parchet, termopan inclusiv balcoane, usa metalica, boxa la subsol, loc de parcare, 5 minute fata de Metrou Piata Sudului, **80.000 €;** ☎0723.292.446

118. **Berceni** -Aparatorii Patriei dec., et. 2/11, 81 mp, 2018, particular, vand apartament in apropierea statiei de metrou Aparatorii Patriei. Constructie noua ,fatada ventilata ,centrala termica individuala , finisaje premium. **81.000 €;** ☎0721.805.158/ 0722.297.332 gabriela@metropolitanresidence.ro

119. **Berceni** -Dimitrie Leonida dec., et. 6/11, 75 mp, 2019, apartament trei camere situat intr-un bloc nou , localizat in zona de Sud a Bucurestiului, in apropierea statiei de Metrou Dimitrie Leonida, racordat la toate utilitatile. Comision 0 %. **81.000 €;** ☎0725.985.762 roxana.panculescu@metropolitanresidence.ro

120. **Berceni** 3 camere, Metalurgiei, dec., et. 2/5, 72 mp, 2019, vand apartament 3 camere, suprafata utila 72 mp, etajul 2, dec., balcon generos, finisaje lux (la alegere), dotat cu centrala termica de apartament si obiecte sanitare in baie **71.500 €;** ☎0733.373.483 craciun_ioana90@yahoo.com

121. **Berceni** 94, langa Monaco Tower, 4 min de Metrou dec., et. 3/11, 72 mp, 2019, Berceni 94, Apartament de 2 camere nou la 4 minute de mers pe jos de statia de metrou Dimitrie Leonida, structura este de beton si caramida de 25 cm, compartimentarea este de caramida de 11.5 cm. **73.000 €;** ☎0725.985.759 ana.moise@metropolitanresidence.ro

122. **Berceni** 94, langa Monaco Tower, 4 min de Metrou dec., et. 2/11, 73 mp, 2019, Berceni 94, Apartament de 2 camere nou la 4 minute de mers pe jos de statia de metrou Dimitrie Leonida, structura este de beton si caramida de 25 cm, compartimentarea este de caramida de 11.5 cm. **74.000 €;** ☎0725.985.759 ana.moise@metropolitanresidence.ro

123. **Berceni** apartament 3 camere - metrou comision 0% et. 4/11, 79 mp, 2019, apartament dec. in bloc nou, constructie tip premium, finalizare 2020, apropiere metrou. Finisajele se pot alege in functie de gustul cumparatorului. Se accepta credit. Comision 0% **85.500 €;** ☎0725.985.762 panculescuroxana@yahoo.com

124. **Berceni** metrou Dimitrie Leonida, dec., et. 2/5, 68 mp, 2018, Berceni, 3 camere, 2 bai, etaj 2 din 5, proprietar, loc de joaca, parcare subterana, metrou Leonida, gradinita, constructie 2018, finisaje la alegere, centrala proprie, discount 10% la plata cash **67.900 €;** ☎0730.988.560 georgeta.constantin@sudrezidential.ro

125. **Berceni** metrou, Aparatorii Patriei dec., et. 3/8, 70 mp, 1984, Apartament 3 camere, Berceni -metrou Aparatorii Patriei, renovat recent lux, dec., etaj 3/8, doua grupuri sanitare ,1 balcon, bucatarie mobilata, anul constructiei 1984, suprafata utila 67. **87.500 €;** ☎0727.192.680

126. **Berceni** metrou, prima casa, direct dezvoltator, dec., et. 2/11, 72 mp, 2019, Apartamentul are o suprafata totala utila de 72 mp, tip 3, si este foarte bine compartimentat oferind un spatiu foarte practic si este situat in ansamblul rezidential Metropolitan Residence Berceni. **74.000 €;** ☎0725.985.767 sandu@metropolitanresidence.ro

127. **Berceni,** dec., et. 1/6, 62 mp, 2018, apartamentul beneficiaza de centrala termica proprie, finisaje interioare la alegere (gresie, faianta, parchet, usi de interior), tamplarie PVC cu geam termopan Low-e.COMISION 0%! **61.800 €;** ☎0735.222.575 cosmin.topai@zonadesud.ro

128. **Berceni,** dec., et. 4/4, 76 mp, 2019, Brancoveanu, sector 4, Aurel Persu, proprietar vand apartament 3 camere, exceptional compartimentat, intr-un bloc nou, la etaj 4, cu lift electric silentios de 6 persoane, **56.100 €;** ☎0722.338.342

129. **Berceni,** dec., et. 2/7, 88 mp, 2019, dezvoltator, vand apartament 3 camere, 88 mp, dec. la etajul 2, foarte mare, in bloc nou, la 8 minute de statia de metrou Dimitrie Leonida. **71.000 €;** ☎0731.171.007/ 0731.171.007 razvan.marginean27@gmail.com

130. **Berceni,** dec., et. 3/7, 92 mp, 2018, proprietar vand apartament 3 camere dec. 92 mp, et. 2, finisaje la alegere, termopane,centrala proprie, aer conditional,parcare, lift silentios, acces facil la mijloacele de transport in comun. **79.500 €;** ☎0725.225.117/ 0730.855.555 claudia@sudrezidential.ro

131. **Berceni,** 3 camere Metrou Dimitrie Leonida dec., et. 3/4, 74 mp, 2014, proprietar, vand apartament 3 camere metrou Dimitrie Leonida. **72.500 €;** ☎0756.954.846/ 0744.177.741

132. **Berceni,** 3 min. metrou, ap. 3 camere, dec., dec., et. 4/4, 72 mp, 1983, foarte frumos, renovat integral, 2 balcoane, 2 gr. sanitare, hol mare, bucatarie spatioasa, confortabil, foarte aproape de metrou, scoala, gradinita, plata, spital, hipermarket, ap. recomandabil, merita vazut, pret negociabil **72.900 €;** ☎0785.505.034

133. **Berceni,** 300 m de metrou, oferta plata cash dec., et. 2/6, 87 mp, 2019, ap. 3 camere, metrou Berceni, reducere substantiala la plata cash. Predare la cheie. Finisaje de lux. Direct de la dezvoltator. Comision 0. Finalizare in 3 luni, **69.900 €;** ☎0722.204.952

134. **Berceni,** 300 m de metrou, oferta plata cash dec., et. parter/6, 76 mp, 2019, ap. 3 camere, metrou Berceni, reducere substantiala la plata cash. Predare la cheie. Finisaje de lux. Direct de la dezvoltator. Comision 0. Finalizare iulie, **64.900 €;** ☎0722.204.952

135. **Berceni,** acces metrou, etaj intermediar, dec., et. 1/5, 75 mp, 2020, apartament 3 camere dec., spatios, bucatarie inchisa, 2 grupuri sanitare, balcon mare, loc parcare disponibil la cerere, se vinde la cheie. Accept credit bancar ipotecar. **69.900 €;** ☎0762.900.901

136. **Berceni,** Aparatorii Patriei metrou 3 cam., credit dec., et. 1/4, 62 mp, 2019, 3 camere 57.000 fara TVA la metrou Aparatorii, Metalurgiei, Berceni. Pretul afisat este pentru plata cash fara TVA. Pretul cu TVA inclus este de 60.000 euro, la credit 61.500 TVA inclus **57.000 €;** ☎0787.525.644/ 0787.525.644

137. **Berceni,** Aparatorii Patriei metrou, dec., et. parter/4, 55 mp, 2019, 3 camere 52.345 fara TVA la metrou Aparatorii, Metalurgiei, Berceni. Pretul afisat este pentru plata fara TVA Pretul la credit 55.100, TVA inclus. Pozele sunt cu titlu de prezentare **55.100 €;** ☎0787.525.644

138. **Berceni,** Aparatorii Patriei metrou, 3 camere dec., et. 1/4, 62 mp, 2019, 3 camere 59.000 in Berceni, Aparatorii Patriei, metrou la doar 7 minute. Pretul este valabil pentru plata cash, la credit pretul este 61.500. Pozele sunt cu titlu de prezentare **59.000 €;** ☎0787.525.644/ 0787.525.644

139. **Berceni,** Aparatorii Patriei, renovat et. 5/8, 67 mp, 1982, Cauti un apartament in care sa te poti muta direct, fara sa mai fie nevoie de amenajari majore? **78.500 €;** ☎0722.732.975 axadomenii@yahoo.com

140. **Berceni,** apartament 3 camere cu teren si mansarda dec., et. 1/1, 80 mp, 2018, imobil din beton, caramida porotherm, termoizolatie 10 cm, finisat, toate utilitatile functionale, str. Intrarea Viilor nr. 23, pod mansardabil 27 mp finisat, teren liber 25 mp, loc parcare separat **75.000 €;** ☎0768.397.773/ 0764.180.052 office@nemarimobiliare.ro

141. **Berceni,** aproape de metrou Dimitrie Leonida, dec., 92 mp, Merita vazut. Apartament 3 camere 92 mp ut se vinde mobilat, utilat si cu un loc de parcare. Pe o raza de cca 300-700 m fata de amplasare imobil 2017 intalnim multiple facilitati zonale. Comision 0. Proprietar. **65.000 €;** ☎0749.122.233/ 0720.679.492

142. **Berceni,** bloc nou, 3 camere, 88 mp, dec., et. 2/7, 88 mp, 2019, Apartament 3 camere, 88 mp util , regim de inaltime P+7E, constructie noua dotat cu lift Shindler. Pretul apartamentului este 71.000 Euro TVA 5% inclus, Penny Market **71.000 €;** ☎0727.239.293/ 0721.827.390 monu.ady@gmail.com

143. **Berceni,** Brancoveanu, 3 camere, 65 mp, comision 0% dec., et. 4/4, 65 mp, 1977, 3 camere Berceni, Brancoveanu, dec., 65 mp, etaj 4/4, 1977, vedere mixta, www.realkom.ro, comision 0% **57.000 €;** ☎0740.620.112 marian.popa@realkom.ro

144. **Berceni,** Brancoveanu, Oltenitei semidec., et. 10/10, 74 mp, 1986, apartament 3 camere, vizavi de metrou Brancoveanu, situat la etajul 10, intr-un imobil de 10 et construit in 1986, 2 grupuri sanitare, simplu, fara imbunatatiri. **89.900 €;** ☎0769.934.374 teodora.pivniceru@yahoo.com

145. **Berceni,** Brancoveanu, Turnu Magurele dec., et. 3/4, 67 mp, 2018, Apartament 3 camere dec.e, ansamblu rezidential nou, finisaje premium, imobil p+4, mijloace de transport in comun si centre comerciale in zona, se accepta credit cu 15% avans, comision 0%, **77.900 €;** ☎0732.581.538 andrei.smartrezidential@gmail.com

146. **Berceni,** Bulevardul Metalurgiei, Metro, Auchan, dec., et. 2/5, 70 mp, 2018, 3 camere etajul 2, Bulevardul Metalurgiei, Berceni. Blocul este construit, mutarea se face rapid. Finisajele sunt la alegere: gresie, faianta, parchet, usi. Accept orice tip de credit, **71.000 €;** ☎0799.877.999/ 0733.182.994 cosmin@sudrezidential.ro

147. **Berceni,** Bulevardul Obregia, dec., et. 10/10, 72 mp, 1978, vand ap. 3 camere, reabilitat recent, stradal, 2 balcoane foarte mari, **62.000 €;** ☎0769.509.772

148. **Berceni,** casa la pret de apartament, dec., et. 1/1, 80 mp, 2018, imobil cu structura din beton, caramida porotherm, termoizolatie 10 cm, finisaje la alegere, toate utilitatile, localizata pe str. Intrarea Viilor nr. 23, pod finisat 27 mp, teren liber 25 mp, loc parcare separat **75.000 €;** ☎0768.397.773/ 0764.180.052 office@nemarimobiliare.ro

149. **Berceni,** Constantin Brancoveanu, Tr. Magurele, dec., cf. 1 sporit, superimbunatatiri, stradal, negociabil, **65.000 €;** ☎0766.325.365

150. **Berceni,** Dimitrie Leonida dec., et. 2/10, 73 mp, 2019, direct dezvoltator! Apartament 3 camere, dec., 4 min metrou, 73mp-73000 euro, tva inclus, finisaje incluse. **73.000 €;** ☎0725.985.760 cristina.matei@metropolitanresidence.ro

151. **Berceni,** Dimitrie Leonida, dec., et. 3/10, 79 mp, 2018, compartimentare excelenta, finisaje incluse, tva inclus, contorizat/ransat individual **75.000 €;** ☎0725.985.760 cristina.matei@metropolitanresidence.ro

152. **Berceni,** Dimitrie Leonida, Metalurgiei, dec., et. 5/11, 79 mp, 2018, bloc nou, apartament 3 camere, (balcon inclus), bloc nou, etaj intermediar, finisat la alegerea clientului, bransat si contorizat individual. Direct dezvoltator. **75.000 €;** ☎0725.985.760/ 0726.943.143

153. **Berceni,** intre Emil Racovita si Sos. Berceni, dec., et. 2/4, 69 mp, 1976, Direct proprietar, 2 balcoane, termopane calitate, bl reabilitat termic. Zona linistita, crese, gradinita, scoala la 5min, metrou 12min. Pe str Moldovita. Negociabil. **78.500 €;** ☎0745.990.918

154. **Berceni,** langa statia de metrou, curte proprie, dec., et. parter/5, 76 mp, 2019, apartament 3 camere dec.e, foarte spatios, bucatarie separata, 2 grupuri sanitare, balcon mare si gradina proprie de 61 mp. Se vinde complet finisat. Pentru achizitie accept si credit ipotecar. **79.900 €;** ☎0762.900.901

155. **Berceni,** Leonida, langa metrou, zona rezidentiala dec., et. 1/5, 85 mp, 2019, Apartament 3 camere, 85 mp, langa metrou, bloc nou modern, rezidential, loc parcare, langa metrou. Apartamentul se vinde la cheie: g, f, parchet, termopan, centrala termica, contorizare individuala. **57.000 €;** ☎0747.121.325/ 0773.903.372 adrian@ansambluri-noi.ro

156. **Berceni,** Metalurgiei dec., et. 1/2, 2015, penthouse de lux, mobilat si utilat, 120 mp, cu terasa amenajata, constructie 2015, ansamblu rezidential cu acces restrictionat, Mall Grand Arena. Pret negociabil! **125.000 €;** ☎0799.312.999 alexandra@tophome.ro

157. **Berceni,** Metrou Aparatorii Patriei, Metalurgiei dec., et. 1/4, 75 mp, 2019, apartamentul scos la vanzare va fi predat in vara anului 2020 blocul este in constructie. se lucreaza la structura. Suprafata de 61 mp + 14 mp balcon. **58.000 €;** ☎0799.877.999 cosmin@sudrezidential.ro

158. **Berceni,** metrou Dimitrie Leonida dec., et. 7/7, 87 mp, 2017, apartament 3 camere dec., 87 mp util, situat in zona Berceni, cu acces facil catre statia de Metrou Dimitrie Leonida. Locuinta este disponibila intr-un imobil nou construit; **77.900 €;** ☎0726.171.129 gina@sudezidential.ro

159. **Berceni,** metrou Dimitrie Leonida dec., et. 3/10, 79 mp, 2018, Apartament trei camere spatios, doua bai, dec., ansamblu rezidential nou, constructie caramida, racordat la toate utilitatile, contorizat separat. Finisaje la alegere, parcare subterana. Comision 0 % **78.000 €;** ☎0725.985.762 roxana.panculescu@metropolitanresidence.ro

160. **Berceni,** metrou Dimitrie Leonida, dec., et. 3/11, 80 mp, 2018, dec., foarte bine compartimentat, spatios, 80 mp cu o terasa de 9 mp, 2 gr sanitare cu finisaje de cea mai buna calitate. Apartamentul poate fi achizitionat direct de la dezvoltator, fara comision. **75.000 €;** ☎0725.985.764 cosmin@metropolitanresidence.ro

161. **Berceni,** metrou Dimitrie Leonida, dec., et. 2/11, 80 mp, 2018, dec., spatios, 82 mp cu terasa 10 mp, Imobil nou, caramida, finisaje de foarte buna calitate, la alegere, locuri parcare subterane, apropiere metrou, Metro, Auchan, direct dezvoltator, comision 0. **74.000 €;** ☎0725.985.764 cosmin@metropolitanresidence.ro

162. **Berceni,** metrou Dimitrie Leonida, comision 0, dec., et. 2/11, 71 mp, 2019, Ansamblul rezidential Metropolitan Residence Berceni 94 va pune la dispozitie apartamente complet finisate la alegerea clientului, gresie, faianta, parchet, usi, obiecte sanitare. **74.000 €;** ☎0725.985.767 sandu@metropolitanresidence.ro

163. **Berceni,** metrou Leonida, semidec., et. 3/4, 80 mp, 2014, Drumul Fermei, proprietar, apartament foarte spatios cu 3 camere si bucatarie separata, 80 mp, living 25 mp,

Imobiliare vânzări 3 CAMERE

227. **Colentina,** Doamna Ghica dec., et. 6/10, 70 mp, 1976, apartament confort 1, dec. situat la etajul 6/10, suprafata de 70 mp. bloc 1976, bloc reabilitat, fara imbunatatiri, cadastru si intabulare, liber **63.900 €;** ☎0731.144.151/ 021.231.23.18

228. **Colentina,** Doamna Ghica, Mc Donald's dec., et. 5/10, 68 mp, 1976, Scoala 39, Parc Plumbuita, 5/10, bloc 1976, dec., 2 balcoane, bloc fara risc seismic, stradal, vedere spate, spatios, fara imbunatatiri, cadastru, intabulare, liber, se accepta credit, pret discutabil. **68.000 €;** ☎0787.882.999

229. **Colentina,** Fabrica De Gheata, semidec., et. 1/10, 65 mp, 1978, apartament confort 1, circular, situat la etajul 1/10, suprafata de 65 mp. bloc 1978, reabilitat, cadastru si intabulare, liber, renovat **70.900 €;** ☎0731.144.151/ 021.231.23.18

230. **Colentina,** McDonald's, Rau Bacila, stradal semidec., et. 5/8, 72 mp, 1986, aproape Fundeni, Margineri, etaj 5/8, cf.1 semidec 72 mp, bloc 1986 reabilitat termic, 2 bai, balcon mare,baie cu fereastra, vedere deschisa, orientare est,imb, g, f, p, termopan, um, instalatii schimbate, cadastru, **72.000 €;** ☎021.380.28.14/ 0737.435.628

231. **Colentina,** parc Plumbuita, Rau, Mc Donalds, Bacila dec., et. 4/4, 82 mp, 1986, Ratb 2 min. Bloc cu 4 etaje, c-tie 1986, dec, foarte spatios, 82 mp, 2 bai, 2 balcoane, compartimentare tip H, vedere mixta, sufragerie-20 mp, dormitor-14mp, dormitor-12 mp, cadastru, intabulare, **68.000 €;** ☎0722.614.867/ 021.688.08.67

232. **Colentina,** Parcul Plumbuita, dec., et. 8/8, 75 mp, 1975, bloc reabilitat termic, scara curata, vedere mixta, 3 balcoane inchise, o baie cu geam, necesita renovare la interior, cadastru, intabulare si certificat energetic, este liber, pretul este negociabil. **63.000 €;** ☎0752.552.709 marinel.gulin@gmail.com

233. **Colentina,** Rau McDonald's, dec., et. 1/10, 64 mp, 1978, aproape Parc, Lac Plumbuita, Scoala 39, Fundeni, cf. 1 circular 64 mp, bloc 1978 fara risc seismic, orientare S-E, vedere deschisa, baie cu fereastra, imb, g, f, p, t, um, ac, cadastru, intabulare. **72.000 €;** ☎021.380.28.14/ 0737.435.628

234. **Colentina,** stradal langa Mc Donald's, dec., et. 5/10, 70 mp, pe marginea Parcului Plumbuita, aproape Scoala 39, etaj 5/10, cf, 1 dec, 70 mp, bloc 1976 fara risc seismic, pe mijloc, orientare vest, vedere deschisa captre Lacul Plumbuita, fara imb recente, cadastru, intab. **68.000 €;** ☎021.380.28.14/ 0737.435.628

235. **Colentina,** Teiul Doamnei, Ion Berindei, semidec., et. 1/10, 64 mp, 1976, apartament spatios, bloc supercivilizat, reabilitat, liber, cadastru, intabulare, liber, 2 minute de Kaufland, 10 de metrou Obor, statia lui 21 in fata blocului, pret user negociabil, seriozitate **61.500 €;** ☎0742.078.877

236. **Colentina,** Teiul Doamnei, Sectia 7 semidec., et. 5/8, 70 mp, 1984, Colentina, Teiul Doamnei, Sectia 7, 3 camere cf. 1, etaj 5/8, 75.000 euro, 7/8, dec, 73.000 euro, bloc 1984, cadastru, intabulare, acces imediat mijloace de transport, pret discutabil, merita vazut. **73.000 €;** ☎0767.922.400/ 0722.256.664 cordialimobiliare@yahoo.com

237. **Comision** 0 %, Ghencea, str. Alunului, Apartament in vila cu gradina dec., et. 1/1, 96.00 mp, **86.000 €;** ☎0723.325.257 contact@mihaelaanton.ro

238. **Complex** FeliCity sector 1 dec., et. 3/5, 107 mp, 2014, proprietar vand apartament 3 camere mobilat si utililat in complex FeliCity Residence, 2 locuri de parcare subtern, living generos, centrala, aer conditionat, gradini, securitate. Disponibil imediat; **99.000 €;** ☎0733.555.362 siviu.soreata@gmail.com

239. **Complex** Rezidential Ambasad'Or Home dec., et. 3/4, 106 mp, 2018, www.ambasador-home.ro - direct dezvoltator. Ap finalizat, predare imediata, balcoane, granit, balustrade inox, sticla securizata, lumina led senzori, lift, paza, spatii verzi. **102.800 €;** ☎0734.442.219 anca.serban@ambasador-home.ro

240. **Cosmopolis,** 3 cam, proprietar semidec., et. 1/3, 2009, proprietar, vand ap. 3 cam., ansamblul Cosmopolis faza 1 (Stefanestii de Jos), 62 mp + loc parcare 12 mp, total echipat. Vedere mixta. **74.900 €;** ☎0743.262.387 laura.doumergue@gmail.com

241. **Cosmopolis,** zona de Nord, loc de parcare semidec., et. 2/5, 65 mp, 2015, Cosmopolis, ap 3 camere, zona de Nord, etaj 2/5, 2 gr sanitare, finisaje de buna calitate, loc de parcare, modern, 25 de min piata Unirii, piscina, parc, zona verde, monitorizat, paza, acte in regula. **73.500 €;** ☎0726.664.381 valentin.florea@bvn.ro

242. **Costin** Georgian et. 7/10, 72 mp, 1986, 5-7 minute metrou, dec., gresie, faianta, parchet, termopane, usa metalica, 2 gr. sanitare, balcon mare 7 m, toate actele. **74.000 €;** ☎0732.135.467 ramax2016@yahoo.com

243. **Costin** Georgian metrou Vergului dec., et. 4/10, 66 mp, 1976, vanzare 3 camere 4/10 cu toate imbunatatirile g, f, p, t, um, ac, bloc 1976, fara urgenta sau risc seismic locatia se gaseste pe sos Vergului. **65.000 €;** ☎0749.199.196 lenus@confortcasaimobiliare.ro

244. **Cotroceni,** Marriott, dec., et. 2/8, 74 mp, 1991, particular, Cotroceni, 3 camere, ocazie Marriott, **100.000 €;** ☎0738.090.000 mirela.nazmi@yahoo.com

245. **Cotroceni-Palat,** Bd Eroii Sanitari-Fac C. Davila semidec., et. 3/4, 92 mp, 1932, vila monument istoric, apartament renovat in 2008 cu autorizatie de construire, dispus pe 2 nivele: et.3 cu living, dining, baie si bucatarie, sc. interioara; la pod: camera si baie. Super-Panorama! **119.000 €;** ☎0722.755.377 arca.imob@yahoo.com

246. **Crangasi** semidec., et. 1/4, 60 mp, Constructorilor, confort 1, parchet lemn masiv, usa metalica, liber. **59.000 €;** ☎0774.076.822/ 0720.592.299

247. **Crangasi** semidec., et. 2/8, 67 mp, 1983, Crangasi, 3 cam, an 1983, et 2/8, renovat total 2018, 67 mp, 2 grupuri sanitare, prize legrand, usi noi, geam baie, vopsea Savana, instalatii sanitare noi, tablou nou, parchet izolatie 0,5,2 deb, termopan Cforte **88.000 €;** ☎0787.763.997

248. **Crangasi** - Constructorilorm semidec., et. 1/4, 60 mp, parchet stejar, usa metalica, liber, **58.000 €;** ☎0724.053.351

249. **Crangasi** - parc, semidec., et. 5/8, 72 mp, 1980, 2 bai, imbunatatiri, usa metalica, aer conditionat, **82.000 €;** ☎0724.053.351

250. **Crangasi,** Sema Park, dec., et. 3/3, 98 mp, 2009, mobilat/utilat complet, imobil din 2009, centrala proprie, loc de parcare subteran, finisaje superioare, 2 bai, terasa 25 mp, 3 AC, masina spalat vase/rufe. Vecinatati: Turda, Mihalache, Gara de Nord, Regie, Politehnica, Lujerului, Virtutii, Basarab. **155.000 €;** ☎0752.122.818 stamviv08@yahoo.com

251. **Crangasi,** str Gheorghe Saidac, dec., et. 4/4, 68 mp, 1985, proprietar vand ap 3 camere dec., str Gheorghe Saidac nr 5B bloc 36 etaj 4/4 suprafata 68 mp an contructie 1985 centrala gaze proprie ferestre termopan gresie faianta usa metalica. **66.000 €;** ☎0722.380.996

252. **Crangasi,** Virtutii, Apartament 3 camere, et. 5/11, 80 mp, 1989, apartament 3 camere, cf.1, 80mp, dec., etaj 5/11, stare buna, modificat in 2 camere, living mare, 1 dormitor, partial mobilat. Blocul este construit in anul 1989, amplasat stradal. **85.000 €;** ☎0728.033.035 nelua.concept@gmail.com

253. **Dacia,** Eminescu, apartament 3 camere, bloc 2010 dec., et. 4/6, 107 mp, 2010, etaj 4/6, suprafata 107 mp (74 mp utili+ 33 mp terasa), dec., nefinisat (la gri), posibilitate garaj, fara prima casa, pret: 123.000 euro. **123.000 €;** ☎0728.129.109

254. **Damaroaia,** Bucurestii Noi, langa blocurile AFI semidec., et. 1/3, 2009, proprietar vand ap. 3 camere Bucurestii Noi, 95 mp, 2 grupuri sanitare **108.000 €;** ☎0725.632.363 cornelanunt@yahoo.com

255. **De** vanzare apartament 3 camere lancului, Ferdinand dec., et. 7/7, 66 mp, 1987, **89.800 €;** ☎0734.039.425 cornel.badea@galaxyimob.ro

256. **De** vanzare, apartament 3 camere, Dristor - metrou, semidec., et. 9/10, 62 mp, 1970, **90.800 €;** ☎0734.039.425 cornel.badea@galaxyimob.ro

257. **Decebal** dec., et. 2/4, 87 mp, 1987, Decebal, 2 minute de Zvon Cafe, Alba Iulia,apartament etaj 2/4 in zona Alba Iulia, Decebal. Caracteristici: semimobilat si utilat complet. **138.000 €;** ☎0723.875.549 niculaecarmene@gmail.com

258. **Decebal** adiacent 3 camere dec., et. 2/4, 1990, oferta vanzare 3 camere dec., Bld Decebal adiacent, bloc 4 etaje, apartamenul se afla la etajul 2, are 84 mp, 2 balcoane, 2 grupuri sanitare,la 5 minute distanta metrou Muncii, pret negociabil. **138.000 €;** ☎0733.107.773

259. **Decebal** bulevard, rond Piata Alba Iulia, dec., et. 5/8, 110 mp, 1992, vanzare 3 camere dec. (modificat din 4 camere st 110 mp). Living ultraelegant 42 mp. Nou renovat, mobilat utilat lux, bloc P+8, 1992 pe Bd. Decebal, Rond Alba Iulia. Pret 240000 euro. **240.000 €;** ☎0720.888.109 dumitru.marius@procapitald.ro

260. **Decebal,** Calarasilor, finalizat, dec., et. 2/5, 90 mp, 2018, Cu lift - acte finalizate, dezvoltator, bucatarie inchisa, bloc din caramida, centrala proprie, finisaje de calitate superioara, parcare. Program L-D. Intrebati de celelalte proiecte. Poze reale. **153.500 €;** ☎0722.248.933 viorel.iosifescu@gmail.com

261. **Decebal,** Calarasilor, finalizat, dec., et. 1/5, 79 mp, 2017, Cu lift - comision 0, constructie noua, dezvoltator, bucatarie inchisa, bloc din caramida, centrala proprie, finisaje de calitate superioara, locuri de parcare. Program L-D. Acte finalizate. De predat **133.500 €;** ☎0722.248.933 viorel.iosifescu@gmail.com

262. **Decebal,** rond Alba Iulia, dec., et. 8/8, 76 mp, 1991, vand ap. 3 cam, Decebal, str Theodor D. Sperantia, apropae de rondul Alba Iulia. **137.000 €;** ☎0722.516.003/ 0723.161.223 claudiaelenaionescu@yahoo.com

263. **Decebal,** Unirii, dec., et. 1/3, 74 mp, 2019, ap. in bloc 2019 apartamente de 3 camere Ds+P+3R, structura beton armat si caramida, lift, dec., tamplarie Pvc Rehau, bai cu geam, obiecte sanitare suspendate. **108.000 €;** ☎0728.893.552

264. **Decebal,** Unirii, Popa Nan dec., et. 10/11, 120 mp, 2007, Decebal, Unirii, Popa Nan. Vand ap. 3 camere cu scara interioara, dec., ST 120 mp, construit 2007, centrala, lux, g, f, p, t, ac, spatios si luminos, vedere panoramica. Loc parcare subteran. **210.000 €;** ☎0758.568.019

265. **Delta** Vacaresti Stradal Statie STB in fata blocului dec., et. 1/6, 84 mp, 2020, bloc nou, 84 mp, dec., etaj 1/7. Se vinde complet finisat: gresie, faianta, parchet, usi interior/exterior, obiecte sanitare, prize si intrerupatoare, centrala termica, calorifere, 2 bai. **91.640 €;** ☎0736.380.186/ 0748.631.811 cristina@star-construct.ro

266. **Delta** Vacaresti, pret promotional, dezvoltator. dec., et. 1/6, 84 mp, 2019, propun spre vanzare un apartament cu 3 camere, situat stradal pe Vitan Barzesti. Apartamentul are o suprafata utila de 84 mp. Finisajele sunt la alegere. dezvoltator, comision 0. **96.221 €;** ☎0736.380.184/ 0725.597.221 claudiu.p@star-construct.ro

267. **Delta** Vacaresti, stradal, Vitan Barzesti, bloc nou dec., et. 2/6, 84 mp, 2020, Comision 0, rezidential, 3 cam - 84mp utili, dec.. constructia este realizata impecabil, apartamentul se preda finisat la cheie, cu baile utilate, cu usa metalica si centrala termica proprie. **96.221 €;** ☎0736.380.183/ 0725.597.221

268. **Dimitrie** Leonida Popesti dec., et. 1/7, 87 mp, 2019, Direct Dezvoltator, apartament 3 camere dec., etaj intermediar, se vine la cheie cu: gresie, faianta, parchet, termopane, obiecte sanitare, usa interior, exterior, centrala proprie, comision 0% **71.000 €;** ☎0727.673.020 simona.dumitru@sudrezidential.ro

269. **Dimitrie** Leonida, 2 min. de metrou, dec., et. 4/11, 72 mp, 2019, pozitionare perfecta, STB in fata, apartamente noi, la cheie, pozitie ideala si pret foarte bun. La orice modalitate de plata **76.000 €;** ☎0722.204.952

270. **Dimitrie** Leonida, Drumul Fermei, semidec., et. 3/4, 79 mp, 2014, bloc 2014, 80 mp, balcon inchis, centrala de apartament, renovat 2019, bloc izolat cu polistiren, loc parcare individual. Sunt proprietarul apartamentului, accept orice tip de credit, mutare imediata. **69.999 €;** ☎0733.670.178

271. **Dimitrie** Leonida, la strada Mall dec., et. 1/2, 76 mp, 2018, apartament 3 camere decomadat, 76 mp utili, luminos, finisat excelent, bloc nou stradal, balcoan spatios, 2 bai, bucatarie mare inchisa; **71.850 €;** ☎0726.171.129 gina@sudrezidential.ro

272. **Dimitrie** Leonida, Metrou Berceni M2 dec., et. 3/5, 75 mp, 2019, Ocazie! Ultimul apartament 3 camere,2 bai, et intermediar, bloc nou, finalizare rapida, finisaje de calitate, centrala proprie, 7 min metrou, Se accepta plata prin credit Prima Casa. Dezvoltator. **66.405 €;** ☎0732.581.538 Andrei.smartrezidential@gmail.com

273. **Dimitrie** Leonida, mutare imediata, parcare inclusa dec., et. 3/4, 80 mp, 2014, Comision zero, bloc 2014, renovat in august 2019, mutare imediata, la cheie, bransat la utilitati, contorizat individual, bucatarie separata 12 mp. Posibilitate transformare in 4 cam cu buc open space. **69.999 €;** ☎0736.380.182/ 0725.597.221

274. **Doamna** Ghica dec., et. 2/10, 1975, D-na Ghica, Maica Domnului, stradal, 2/10, dec, amenajat,,centrala termica, 74 mp, bloc 1976, acte , urgent, **75.000 €;** ☎0722.519.460 despina.enache@yahoo.com

275. **DOAMNA GHICA, ap. 3 camere, et.10, bucatarie 13 mp, gresie, faianta, termopan, usa metalica, 43.000 €; ☎0723.457.433/ 0751.059.974**

276. **Doamna** Ghica, BCR, dec., et. 5/10, 70 mp, 1976, apartament confort 1, dec. situat la etajul 5/10, are o suprafata de 70 mp. bloc 1976, mobilat si utilat, gresie, faianta, parchet, termopan, cadastru si intabulare, liber. **71.900 €;** ☎0731.144.151/ 021.231.23.18

277. **Doamna** Ghica, Colentina, dec., et. 10/10, 65 mp, 1975, Plumbuita, etaj 10/10, mobilat/ nemobilat, vedere deosebita spre parc, teresa refacuta la reabilitare, geam la baie, liber, acte la zi, cash/ credit, comision 2%, vecinatati Pipera, Lacul Tei, Obor, Fundeni **64.900 €;** ☎0758.074.444/ 021.210.76.00 valigeorgescu88@gmail.com

278. **Doamna** Ghica, Colentina, semidec., et. 2/10, 55 mp, 1979, vand ap. 3 camere semidec, renovat: gresie, faianta, parchet, termopane, balcon inchis, usa metalica. Loc parcare ADP 2 statii Metrou Obor, 15 min. mers Mall Veranda, Facultatea Constructii, Lacul Tei ☎0723.592.326

279. **Doamna** Ghica, Cremenita, dec., et. 4/4, 70 mp, 2018, apartament cochet la cheie, finisaje de calitate, vedere superba la Raul Colentina, imobil nou construit, la cca. 2 min. de mijloacele de transport in comun, piata Colentina, parcul Plumbuita. **105.000 €;** ☎0730.166.666 cremenita5@gmail.com

280. **Doamna** Ghica, Plaza, dec., et. 9/17, 91 mp, 2010, complex rezidential, gresie, faianta, parchet, termopan, um Pinum, 2 unitati aer conditionat, 2 grupuri sanitare, bucatarie inchisa, contorizat, balcon 14 metri patrati, TVA 5% aplicabil; **81.000 €;** ☎0753.088.272/ 0762.248.118 info@secure-homes.ro

281. **Doamna** Ghica, Soseaua Colentina dec., et. 1/10, 70 mp, 1977, 3 camere dec., gresie, faianta, termopane, fara imbunatatiri, toate actele, liber. **68.000 €;** ☎0732.135.467 ramax2016@yahoo.com

282. **Domenii,** dec., et. 1/2, 1945, apartament in vila, zona Domenii la etajul 1 din 3, situat pe una din cele mai frumoase str?zi de IAAng? Piata Domenii, compus din 3 camere, dou? bai, dou? balcoane, buc?t?rie. Negociabil. **178.000 €;** ☎0724.333.293 office@omegaimobiliare.ro

283. **Domenii,** semidec., et. 2/8, 2007, Domenii, 3 camere, bloc 2007, renovat 2014, vedere lateral. **170.000 €;** ☎0720.888.137 ioan.cornel@procapitald.ro

284. **Domenii,** Ion Mihalache, semidec., et. 3/4, 90 mp, 2017, apartament nou, bloc cu 7 ap. ultimul disponibil, finisaje de calitate, marmura Italia, parchet stejar Germania, usa metalic? Italiana, usi interior Pinum. Lift, loc de parcare subteran, 15000 euro. **175.000 €;** ☎0729.286.655

285. **Domenii,** Sandu Aldea, dec., et. 1/3, 78 mp, 1945, Domenii, Sandu Aldea, 3 camere, 78 mp, renovat, 1/3, 2 bai, 2 balcoane, ct, singur pe etaj, boxa crama. Pret negociabil **179.500 €;** ☎0720.888.137 ioan.cornel@procapitald.ro

286. **Dorobanti** semidec., et. 9/11, 75 mp, 1962, Apartament 3 camere, cu vedere frumoasa, spre zona de Nord, 3 balcoane inchise geam termopan, camara, debara. Dotari: bucataria este mobilata si echipata modern (an 2016), dressing, **90.000 €;** ☎0742.018.018 momiceanu.ioana@gmail.com

287. **Dorobanti** dec., et. parter/10, 73 mp, 1967, Imobil situat in Parcul Floreasca, pozitie deosebita. Oferta extrem de rara. 3 camere circulare, vedere Parc, ideal pentru familii cu copii. 2 grupuri sanitare. p\rchet, gresie, faianta. **114.000 €;** ☎0744.525.191 escada.gts@gmail.com

288. **Dorobanti** semidec., et. 9/11, 73 mp, 1962, Vanzare 3 cam. supraf. utila 65 mp, supraf. utila totala 73mp. Bucataria utilata, mob. modern. 3 balcoane inchise termopan. Statii Ratb, metrou St. cel Mare 6 min. Comision agentie 2%, 90.000 euro neg. **90.000 €;** ☎0740.973.855/ 0723.460.200 fprotopopescu@gmail.com

289. **Dorobanti,** semidec., et. parter/2, 1940, zona exclusivista, parter+demisol in vila cu regim D+P+1+POD (apartament 2 camere cu 2 bai la parter+garsoniera cu baie la demisol), 2 intrari, imbunatatiri, necesita renovari. **120.000 €;** ☎0758.259.736/ 0758.323.323 office@imobservicecenter.ro

290. **Dorobanti,** Beller, dec., et. 9/11, 61 mp, 1963, apartament 3 camere, etajul 9/P+11, imobil reabilitat termic, 61 mp, 1 baie, renovat recent, are parchet masiv, g, f, termopan, usa metalica, instalatii sanitare/electrice noi, bucatarie mobilata. **120.000 €;** ☎0723.334.024 bbadrian@gmail.com

291. **Dorobanti,** Capitale, Strada Roma, 3 camere semidec., et. parter/3, 112 mp, imobil interbelic, amplasat intr-o zona exclusivista a capitalei, la 10 min. de P. Victoriei, P. Romana si Parcul Herastrau. Ap 3 camere, parter din s+p+3+m, 112 mp, 2 balcoane, living 32 mp, 2 intrari **199.000 €;** ☎0766.599.555 kozmin@yahoo.com

292. **Dorobanti,** Floreasca, dec., et. parter/4, 2006, Apartament 3 camere, Dorobanti, 114 mp, bloc 2006, liber, dec., terasa si loc de parcare subteran. Parter inalt **250.000 €;** ☎0723.605.520

293. **Dorobanti,** Radu Beller, Floreasca, dec., et. 10/11, 62 mp, 1965, apartament 3 camere Parc Floreasca, Dorobanti, **112.000 €;** ☎0724.492.144/ 0767.708.916

294. **Dorobanti,** Radu Beller, Parc Floreasca, adiacent dec., et. 2/11, 65 mp, 1965, 2/11, cf. 1, dec, vedere mixta superba (si spre parc), renovat 2019, la cheie, fara risc seismic, reabilitat termic, 2 lifturi, g, f, p, t, usa metalica, instal, usi inter si calorifere noi, bucatatarie mobilata si utilata, zona verde. **120.000 €;** ☎0770.956.572

295. **Dr.** Taberei, Plaza Romania dec., et. 9/11, 2019, Apartament 3 camere dec., 2 bai, bloc nou finalizat Plaza Residence, 9/11, centrala, calorifere, usa metalica, cadastru, intabulare, unic proprietar. Finisaje Lux, Garaj separat: 11500 euro **99.500 €;** ☎0749.115.511/ 0745.005.500 proprietatino@gmail.com

296. **Dristor** - Park Lake 3 camere semidec., et. 10/10, 60 mp, 1968, Camil Ressu 27, bloc anvelopat termic 2019, apartament renovat complet 2011, suprafata totala 70 mp cu 2 balcoane inchise si loc de parcare ADP. **72.000 €;** ☎0720.626.888 iacomitav@yahoo.com

297. **Dristor** metrou dec., et. 8/8, 70 mp, 1984, vis-a-vis metrou Dristor, Camil Ressu, confort 1, dec., bloc 1984, reabilitat termic, 2 gr sanitare, 2 lifturi, fara probleme cu terasa, merita vazut **82.000 €;** ☎0732.135.467

298. **Dristor** metrou, finalizat dec., et. 2/5, 100 mp, 2018, Acte finalizate - mutare imediata, imobil din caramida cu finisaje de foarte buna calitate langa statia de metrou Dristor. Bucatarie inchisa, centrala proprie. Direct de la dezvoltator fara comision. **141.000 €;** ☎0722.248.933 viorel.iosifescu@gmail.com

299. **Dristor,** dec., et. 8/8, 70 mp, 1984, Ramnicu Sarat, Nedelcu Ion, dec., 2 gr sanitare, bloc reabilitat, termopane, gresie, faianta, parchet, curat, toate actele. **73.000 €;** ☎0728.777.132 adriangeambei@yahoo.com

300. **Dristor,** dec., et. parter/4, 55 mp, 1970, renovat complet, mobilat si utilat, instalatii electrice si sanitare noi, fara balcon, ac, gresie, faianta, parchet, termopane, usa metalica, cf. 2 **55.000 €;** ☎0732.135.467 ramax2016@yahoo.com

301. **Dristor,** Camil Ressu semidec., et. 7/10, 73 mp, 5 minute metrou, chiar la Mall Park Lake, 2 minute parc, renovat, instalatii electrice si sanitare schimbate, 2 balcoane. **87.000 €;** ☎0732.135.467 ramax2016@yahoo.com

302. **Dristor,** Camil Ressu, chiar langa parc IOR, semidec., et. 4/10, 70 mp, 1970, 3 camere semidec., fara imbunatatiri, geam la baie, bloc reabilitat, scara foarte curata, vedere parc, toate actele, pregatit pentru vanzare. **77.000 €;** ☎0769.651.162

303. **Dristor-** Ramnicu Valcea semidec., et. 7/8, 67 mp, 1983, La o distanta de 5 minute distanta de metrou, va oferim spre vanzare 3 camere cf 1, liber. Apartamentul are gresie, faianta, parchet, termopan. Se accepta credit. Blocul este reabilitat termic. Ideal investitie. Cerem si oferim seriozitate. **85.000 €;** ☎0761.086.217/ 0733.154.800 baraceanu.daniela@yahoo.com

304. **Drumul** Taberei dec., et. 4/4, 65 mp, 1972, Bucla, etajul 4/4, dec., bloc reabilitat, gresie, faianta, parchet, termopan, usa metalica, aer conditionat, fara probleme cu terasa, acte, accepta credit. **57.500 €;** ☎0765.348.367

305. **Drumul** Taberei semidec., et. 6/9, 70 mp, 1964, Poiana Muntelui, langa Liceul Antim Ivireanu, confort 1, semidec., etaj 6/9, liber, 2 balcoane, acte, se accepta doar plata cash **59.000 €;** ☎0733.089.030

306. **Drumul** Taberei dec., et. 8/10, 60 mp, 1970, Proprietar, va prezint spre vanzare un apartament cu 3 camere, situat la etajul 8 din 10, avand o suprafata de 60mp, in bloc situat in vecinatatea pietei Moghioros si Mall Plazza, mobilat si utilat. **71.300 €;** ☎0726.369.202

307. **Drumul** Taberei semidec., et. 10/10, 50 mp, 1972, Proprietar, vand apartament 3 camere in Drumul Taberei, in bucla. Suprafata 50 mp, semidec., confort 2, etaj 10/10, an constructie 1972-1973. Usa metalica, gresie, faianta, termopane, aer conditionat, storuri la geamuri.Fara repartitoare de caldura (nu are nimeni in bloc).Tavan izolat cu polistiren de grosime 8 cm.Terasa izolata in 2018. Cablu TV si internet de la UPC. Ambele functionale.Se vinde mobilat si utilat. Mobila in stare foarte buna, piese de mobilier cumparate de la Elvila.Blocul este cu iesire la strada Pascani, exact langa gradinita 209 si scoala generala 155.Langa bloc sunt: Mega Image, RCS-RDS, farmacie, Policlina Cetatea Histria, clinica veterinara.Se afla la 500 m de viitoarea statie de metrou Romancierilor, 500 m de parcul Moghioros.La 500 m de alt Mega Image, banci, oficiul postal 74.10 metri pana la statia Moghioros, tramvai 41.Maxim 10 minute pana la piata Valea Ialomitei.Zona linistita, verde, fara vecini cu probleme.Fara datorii la intretinere sau alte utilitati.Pret negociabil. **52.000 €;** ☎0726.229.201 vladionmarian@yahoo.com

308. **Drumul** Taberei dec., et. 4/10, 70 mp, 1975, Valea Oltului, Lidl, Kaufland Mega Image, autobuze la 3 min. 168, 173, 642, troleibuze, 69, 62, etc, piata apropae, scoli, gradinite, licee, et 4/10, cf 1 70 metri patrati, toate actele pt vanzare. **67.000 €;** ☎0766.486.240

309. **Drumul** Taberei - Raul Doamnei, semidec., et. 5/6, 90 mp, bloc 2008, lux, in complex rezidential, circuit inchis, bariera, 5/6, 90 mp, balcon mare la sufragerie, 2 bai, centrala proprie, 1 loc de parcare in proprietate, finisat modern; **110.000 €;** ☎0722.715.380

310. **Drumul** Taberei 1 Mai dec., et. 8/8, 70 mp, 1982, 8/8, c-tie 1982, 2 lifturi, dec., 2 gr. sanitare, aer conditionat, terasa refacuta acum 1 an, amenajat, acces imediat STB, scoli, parcuri, gradinite. **66.000 €;** ☎0769.470.920

311. **Drumul** Taberei 34 Favorit Aleea Tincani bloc 1978 dec., et. 7/10, 70 mp, 1978, Drumul Taberei 34, Favorit, Aleea Tincani, bloc 1978, 7/10, dec., hol generos, bloc 1978. 3 min viitoarea statie de metrou, zona verde,linistita,acc credit, 74000 euro negociabil, acte in regula **74.000 €;** ☎0723.517.542

312. **Drumul** Taberei 35A, bloc 803, dec., et. 8/10, 80 mp, 1978, particular vand apartament stradal 3 camere dec., 2 balcoane mari cu vedere la bulevard. Gresie, faianta, parchet, termopan, usa metalica. Gura de metrou la 10 metri de scara. Exclus agentii. **85.500 €;** ☎0765.441.327

313. **Drumul** Taberei Valea Argesului semidec., et. 3/4, 68 mp, 1974, apartament 3 camere semidec. in cartier Drumul Taberei zona Valea Argesului, 68 mp, etaj 3, an constructie 1974. ceasuri apa si caldura. Apropiere hipermarket, viitor metrou. **68.999 €;** ☎0737.893.368

314. **Drumul** Taberei Valea Argesului stradal dec., et. parter/4, 67 mp, 1971, reabilitat, parter/4,dec., mobilat,utilat,2 min viitoare statie de metrou, imbunatatiri, G+F+P+T+UM+AC+ISN+IEN, 67 mp utili, accept credit, zona verde.neg **74.900 €;** ☎0723.517.542

315. **Drumul** Taberei, semidec., et. 3/4, 66 mp, 1978, apartament de 3 camere de vanzare in Drumul Taberei, spatios, cu zone de depozitare, bucatarie spatioasa de 7 mp + camara. Ap. este izolat la exterior si interior, aer conditionat, centrala, mobilat. **75.000 €;** ☎0720.134.876

316. **Drumul** Taberei, semidec., et. 1/8, 68 mp, 1981, Compozitorilor, et. 1/8, confort 1, bloc curat , 2 grupuri sanitare, geam la baie, orientare Est, termopan, boxa, aprope de scoala, gradinita, Kaufland, statie de autobuz, 69.900euro **69.900 €;** ☎0721.640.860 turcu.ramona@yahoo.com

317. **Drumul** Taberei, dec., et. 1/3, 2010, dec., suprfata 99 mp, cu loc parcare subteran in proprietate, curte comuna, 2 balcoane, amenajat cu termopan, pachet, gresie, faianta, cerrtrala termica de apartament, mobilat si utilat complet, acte facute. **79.500 €;** ☎0744.682.007 ofeliacurcan@yahoo.com

318. **Drumul** Taberei, dec., et. 9/10, 65 mp, 1978, Frigocom, Valea Ialomitei, apartament 3 camere dec. cf. 1, 65 mp, Piata Valea Ialomitei, 5 min. Profi, Penny, imediat autobuze 137, 138, 168, 368, 268, scoli, gradinite, licee **70.000 €;** ☎0765.225.054

319. **Drumul** Taberei, semidec., et. 6/10, 70 mp, 1984, Ghencea, et. 6/10, semidec., transformat in 2 camere, 70 mp, renovat, bloc 1984, acte facute, mobilat, gresie, faianta, termopan, 2 gr. sanitare, eliberabil, **72.500 €;** ☎0724.370.636 mfirut@yahoo.com

320. **Drumul** Taberei, semidec., et. 8/8, 69 mp, 1984, Ghencea, str. Titel Petrescu, confort 1, semidec., curat, etaj 8, fara probleme cu terasa, bloc 1984, acces facil mijloace de transport, Scoala 59, gradinita, negociabil. **64.000 €;** ☎0733.089.030

321. **Drumul** Taberei, semidec., et. 1/4, 64 mp, 1977, Parcul Istru apartamentul se afla in apropiere de Valea Argesului etajul 1 din 4, cadastru+intabulare, liber. **60.000 €;** ☎0724.254.024 balescu.ionut@gmail.com

322. **Drumul** Taberei, semidec., et. 4, 1972, Raul Doamnei, 3 camere semidec, bloc de 4 nivele, imbunatatit, gresie faianta termopan, parchet, acte, etaj 4, apropiere viitor metrou 2 minute, pozitie excelenta, pret negociabil. **70.000 €;** ☎0799.455.788

323. **Drumul** Taberei, dec., et. 2/4, 67 mp, Romancierilor, 1 min Drumul Taberei, confort 1, bloc reabilitat, liber, termopan, fara imbunatatiri, credit, **75.000 €;** ☎0728.873.202/ 0726.385.622

324. **Drumul** Taberei, dec., et. 4/4, Timisoara, 4/4, termopan bucatarie, dormitor, liber. **51.900 €;** ☎0724.321.698

325. **Drumul** Taberei, 1 Mai semidec., et. 6/8, 68 mp, 1982, Str. Titel Petrescu, etaj 6/8, confort 1, semidec., curat, fara amenajari, prevazut cu 2 grupuri sanitare, 1 balcon, orientare EST, acces facil mijloace de transport, langa Scoala Generala nr. 59. **73.000 €;** ☎0733.089.030

326. **Drumul** Taberei, 1 Mai Compozitorilor, semidec., et. 8/10, 70 mp, 1982, apartament 3 camere Drumul Taberei, 1 Mai Compozitorului, comision 0% din partea cumparatorului, ocazie, raport calitate/ pret extraordinar **65.000 €;** ☎0736.333.063 florin.stanica@crsimobiliare.ro

327. **Drumul** Taberei, 1 Mai, semidec., et. 1/10, 1971, Aleea Compozitorilor etaj 1, circular, bloc monolit, balcon, langa scoala 197, acte, se accepta credit. **67.000 €;** ☎0733.089.030

328. **Drumul** Taberei, 3 camere, comision 0, 2 bai, dec., et. parter/4, 107 mp, 2019, 3 camere, bloc finalizat, nou 2019, 107 mp, 2 bai, terasa de 21 mp, finisat complet, centrala proprie, comision 0. **110.000 €;** ☎0742.400.300

329. **Drumul** Taberei, ANL Brancusi, dec., et. 4/9, 77 mp, 2019, Cumintenia Pamantului, apartament 3 camere, dec.,suprafata utila 77,01 mp utili, disponibil in ansamblul nou Atlas Residence Drumul Taberei, localizat in sectorul 6 al capitalei **75.000 €;** ☎0767.708.916/ 0724.492.144 alexandra@atlas-residence.ro

330. **Drumul** Taberei, ANL Brancusi, dec., 76 mp, 2019, Dr. Taberei, ANL Brancusi, dec. spatios, finisaje la alegere, comision 0, dezvoltator. **88.000 €;** ☎0728.009.231 office@pacii-residence.net

331. **Drumul** Taberei, ANL Brancusi, dec., 86 mp, Dr. Taberei, ANL Brancusi, dec., spatios, finisaje la alegere, comision 0, dezvoltator. **85.000 €;** ☎0728.009.231 office@pacii-residence.net

332. **Drumul** Taberei, apartament 3 camere, semidec., et. 6/10, 70 mp, 1984, Drumul Taberei, Ghencea, et. 6/10, semidec., transformat in 2 camere, 70 mp, renovat, bloc 1984, acte facute, mobilat, gresie, faianta, termopan, 2 gr. sanitare, eliberabil **72.500 €;** ☎0724.370.636 mfirut@yahoo.com

333. **Drumul** Taberei, Argesului, Potaisa, semidec., et. parter/4, balcon, liber, fara imbunatatiri, **59.900 €;** ☎0724.321.698

334. **Drumul** Taberei, Auchan, semidec., et. 4/4, 63 mp, 1972, Apartament 3 camere, Auchan Dr. Taberei, sector 6, 63mp utili, etaj 4/4, semidec., balcon, tamplarie PVC, geam termopan, aer conditionat, fara alte imbunatatiri. **67.000 €;** ☎0725.885.866/ 0724.885.844 office@westimob.ro

335. **Drumul** Taberei, Azzurro, Chilia Veche, semidec., et. parter/10, 70 mp, 1974, cf. 1, cu balcon, usa metalica, gresie, faianta, parchet partial, acte, bloc in curs de reabilitare, acc. credit. **65.000 €;** ☎0786.325.401

336. **Drumul** Taberei, Bd

Imobiliare vânzări 3 CAMERE

404. **Iancului** et. 5/9, 68 mp, Metrou Iancului, stradal, cf. 1, et. 5, balcon in termopan, 68 mp, intersectia Iancului, super zona, bl. reabilitat termic, scara curata, multe facilitati, cadastru, intabulare discutabil. **65.000 €;** ☎0761.749.316/ 0722.824.757

405. **Iancului,** 5 minute Metrou semidec., et. 8/10, 73 mp, 1976, apartament confort 1, situat la etajul 8/10, vedere mixta, bloc constructie 1976, are 2 balcoane, suprafata de 73 mp. aer conditionat, baie cu geam, necesita amenajat, cadastru si intabulare, liber. **78.500 €;** ☎0731.144.159/ 021.231.23.18

406. **Iancului,** Cimitirul Armenesc, semidec., et. 8/10, 74 mp, 1978, sup totala 74 mp,mob. si utilat modern, ideal familie, 2 balcoane inchise, loc parcare, 7 min. M. Iancului, disponibil imediat, cash/credit, negociabil, comision agentie 2%, vecinatati: Pantelimon, Obor, Muncii. **84.500 €;** ☎0740.973.855/ 0723.460.200

407. **Iancului,** Ferdinand, Gara Obor, dec., et. 10/10, 83 mp, 1968, Gara Obor, spatios luminos, 2 balcoane tip terasa, spatii depozitare camere inalte parchet masiv centrala proprie baie cu geam 2 lifturi, panorama deosebita boxa la subsol 15 minute metrou, Ratb 2 min **73.800 €;** ☎0728.530.366 terenuris5@gmail.com

408. **Iancului,** Ferdinand, metrou, semidec., et. 8/10, 69 mp, 1983, fara imbunatatiri dar cu potential deosebit, termopan doar la bucatarie si un dormitor, bloc civilizat propus spre reabilitare, acte ok, accepta credit (plata in euro), vedere spre central orasului, **89.900 €;** ☎0722.555.660 advaimob@yahoo.com

409. **Iancului,** Mega Mall, dec., 64 mp, 1978, vand apart. 3 cam. decom. et. 7/11, bloc 1978 nereabilitat, 1 gr. san, ved. Zona linistita, nestradal, zugravit 2017, gresie tot apart, balcon inchis, mijl. Transp. Multiple, 500 m Mega Mall (Carrefour si Kaufland), mobilat/nemob., eliberabil Apr. 2020. **82.000 €;** ☎0722.317.746 roxanasucu@yahoo.com

410. **Iancului,** metrou semidec., et. 9/10, 70 mp, 1976, bloc construit in 1976. fara risc seismic. Apartamentul situat la et. 9/10, semidec., curat dar fara imbunatatiri, actele in regula pt vanzare, **72.000 €;** ☎0748.237.236 marian@confortcasaimobiliare.ro

411. **Iancului,** metrou, dec., et. 11/11, 72 mp, 1976, blocul este situat la 5 min de metrou, fara probleme cu terasa. Apartamentul este dec, 2 balcoane, baie cu fereastra. Imbunatatirile nu sunt recente, dar este un ap curat. Se vinde mobilat. **69.990 €;** ☎0748.237.236 marian@confortcasaimobiliare.ro

412. **Iancului,** metrou, an 1987, et. 8/9+T, dec 2 bai dec., et. 8/9, 1987, Iancului, an constructie 1987, 80 mp, et 8/9+T, dec., 2 bai, 2 balcoane inchise, aer conditional, finisaje si imbunatatiri, 1 minut metrou, apropiere parc, scoala, loc parcare, toate actele **95.000 €;** ☎0758.259.731 office@imobservicecenter.ro

413. **Iancului,** Vatra Luminoasa, dec., et. 3/3, 82 mp, 2016, vanzare 3 camere lancului, Vatra Luminoasa, Mihai Bravu, etajul 3/3 cu lift, dec., 82 mp, 3 balcoane, zona linistita si verde, 3 minute distanta de metrou, liber. **127.999 €;** ☎0749.199.194/ 0722.609.454 viorica@confortcasaimobiliare.ro

414. **Iancului,** Vatra Luminoasa, Mihai Bravu, Muncii semidec., et. 7/8, 62 mp, 1960, bloc reabilitat, etaj 7/8, Mihai Bravu 147-169 la intersectia cu Vatra Luminoasa, dubla orientare, modernizat in totalitate: schimbate instalatii sanitare si electrice, usi schimbate, se vinde mobilat si utilat, scara civilizata cu interfon si lift modernizat. **68.500 €;** ☎0722.323.657 office@heramba.ro

415. **Ilfov,** Snagov, dec., et. 3/3, 90 mp, 2008, proprietar vand apartament 3 camere in Snagov, dec., complet mobilat si utilat, ofera un camin intim cu un design modern si functional. Situat la mansarda, apartamentul are o suprafata utila de 90,56 mp **80.000 €;** ☎0722.339.400 catalina.avram@romconsulting.ro

416. **Intrarea** Mihaia Eminescu, Polona, Romana dec., et. 3/3, 65 mp, particular vand apt 3 camere renovat 2018 , suprafata utila 77 in care este inclusa si o boxa la demisol complet renovata. Apartamentul este in stare foarte buna, bloc linistit, fara lift **93.000 €;** ☎0726.751.653

417. **INVESTITIE** PENTHOUSE DACIA - EMINESCU semidec., et. 4/4, 93.00 mp, **299.000 €;** ☎0735.551.422 florin.toma@catoma.ro

418. **Ion** Mihalache nr. 79, sect. 1, Central (fost 1Mai) semidec., et. parter/8, 66 mp, 1983, apartament 3 camere Ion Mihalache nr. 79 (fost 1 Mai), parter inalt, liber. **140.000 €;** ☎0766.464.629 danielvarasteanu@gmail.com

419. **Ion** Mihalache, Abrud, dec., et. 3/10, 1980, Ion Mihalache, 3 camere, dec., bloc 1980, 68 mp, renovat, instalatie electrica si sanitara schimbata, 2 bai. **130.000 €;** ☎0720.888.137 ioan.cornel@procapitald.ro

420. **Ion** Mihalache, Parc Kiseleff, Banu Manta, dec., et. 9/10, 68 mp, **116.000 €;** ☎0730.928.310 vlad@vladtrimbitasu.ro

421. **Ion** Mihalche - Ciuperca semidec., et. 1/10, 1975, apartament 3 camere, cf 1, semidec., liber, renovat recent si complet, etaj 1/10, vedere lateral si spate, balcon inchis, bloc reabilitat. **89.000 €;** ☎0752.036.997

422. **Iuliu** Maniu, Pacii metrou, dec., et. demisol/11, 73 mp, 2018, bloc nou 2018 finalizat ap. 3 camere, dec., 2 gr sanitare, 73 mp, 2 balcoane, orientare est demisol inalt (parter) incalzire in pardoseala, mobilat utilat. Liber. **82.000 €;** ☎0757.578.681

423. **Kogalniceanu,** semidec., et. 6/8, 1964, apartament renovat integral, 2 balcoane, parchet, gresie, faianta schimbate, centrala termica de bloc, mobilat complet, in apropiere de Cismigiu, Izvor, Stirbei Voda, Universitate. **95.000 €;** ☎0732.940.970 florinalecu.tentant@yahoo.com

424. **Lacul** Morii, Crangasi, Grozavesti, semidec., et. 2/11, 81 mp, 2020, Dambovita10.ro ansamblu rezidential la cateva minute mers pe jos de metrou Petrache Poenaru. 3 camere suprafata 81 mpc (71 mpu), semidec., bucatarie inchisa, pretul nu include TVA **95.105 €;** ☎0733.338.647/ 0730.177.245 contact@dambovita10.ro

425. **Lacul** Morii, Militari, dec., et. 3/11, 71 mp, 2019, Lacul Morii, Novum, Militari, vedere superba spre lacul Morii. Constructie solida. Finisaje de calitate superioara (Saloni, Roca, Pinum, Immergas). Dezvoltator **70.900 €;** ☎0730.879.032 andrei.novuminvest@gmail.com

426. **Liviu** Rebreanu intersectie 1 Decembrie 1918, dec., et. 7/8, 60 mp, 1970, chiar la Auchan, cf 2 spoarit, bloc reabilitat, termopane, usa metalica, liber. **58.500 €;** ☎0728.777.132 adriangeambei@yahoo.com

427. **Liviu Rebreanu, dec., et. 10/10, 70 mp, 1967, apartament 3 camere, confort 1, dec.e, 70 mp, bloc reabilitat, et. 10/10, vis-a-vis Mall Park Lake, 75.000 €; ☎0766.258.907**

428. **Liviu** Rebreanu, dec., et. 10/10, 70 mp, 1967, bloc reabilitat, vizavi mall Park Lake, **75.000 €;** ☎0766.258.907

429. **Lujerului,** Piaza Romania, metrou Lujerului dec., et. 5/5, 83 mp, 2018, Imobil finalizat, 3 camere, dec., bucatarie inchisa, 2 bai, finisat la cheie, finisaje moderne, usa metalica, lift, te poti muta rapid, la doar 7 minute de metrou lujerului. comision 0%. **108.000 €;** ☎0742.400.300

430. **M.Bravu** Splai Unirii, pod Vacaresti et. 4/5, 2018, 3 cam. etaj 4 din P+4+M, imobil cu 10 ap., personalizarea finisajelor, 2 dormitoare, 2 bai, buc.inchisa/deschisa, lift, luminos, 2 ap. pe nivel, central, la 200 m de metrou M. Bravu, 10 min. de parc. **90.000 €;** ☎0740.016.919/ 0799.999.002

431. **Magheru-Romana,** apartament 3 camere semidec., et. 1/9, 43 mp, 1963, Bld.Magheru, stradal (vis a vis de Magheru One), etaj 1, apartament 3 camere, 42 mp+boxa 2 mp, pretabil activitate comercial, spatiu birouri, regim hotelier, liber, cadastru, intabulare, pret negociabil. **43.000 €;** ☎0766.668.893

432. **Magurele** centru, dec., et. 3/3, 80 mp, 2018, apartament 3 camere, bloc nou, locuit integral, toate actele pt vanzare, nivel de calitate superior, Magurele centru, str. Marasesti 14, toate utilitatile, inclusiv canalizare (nu fosa septica), **52.500 €;** ☎0724.066.844 vivianapav@yahoo.com

433. **Magurele,** dec., et. 1/1, 78 mp, 1985, oras Magurele, zona cu vile noi, toate utilitatile an 1985, izolat termic, centrala proprie, 78 mp, boxa 39mp, loc parcare, zona cu multa verdeata 5 minute magazine fereastra la baie, iluminat public. **51.500 €;** ☎0728.530.366 terenuris5@gmail.com

434. **Mall** Vitan, dec., et. 4/8, 1991, 3 camere dec., renovat, etaj 4/8, constructie 1991, 2 bai, gresie, faianta, parchet, termopane, liber **110.000 €;** ☎0749.131.838

435. **Mall** Vitan, Octavian Goga, Nerva Traian dec., et. 6/8, 77 mp, 1989, Apartament de 3 camere cu hol in H, dec., 2 grupuri sanitare, renovat recent, gresie, faianta, parchet, termopan, bloc reabilitat, scara curata, **125.000 €;** ☎0769.651.162

436. **Mall** Vitan, Piata Alba Iulia, Dristor dec., et. 7/8, 78 mp, 1989, proprietar vand apartament 3 cam la 2 min de Mall Vitan, str Braiila, complet renovat, care nu mai necesita nici o alta cheltuiala din parte Dvs in afara de mobila. **129.000 €;** ☎0775.290.107

437. **Metalurgiei** -Berceni dec., et. 1/11, 79 mp, 2018, apartamente noi Metropolitan Residence direct dezvoltator, **74.000 €;** ☎0721.805.158/ 0722.297.332 gabriela@metropolitanresidence.ro

438. **Metalurgiei** 81 dec., et. 7/11, 80 mp, 2019, apartament de 3 camere in ansamblul Metropolitan Metalurgiei, construit pe cadre de beton si compartimentat in totalitate cu caramida. Fatada este ventilata si izolatia se face cu vata minerala. **75.000 €;** ☎0725.985.759 ana.moise@metropolitanresidence.ro

439. **Metalurgiei** 81, dec., et. 9/11, 2019, apartament de 2 camere in ansamblul Metropolitan Metalurgiei, construit pe cadre de beton si compartimentat in totalitate cu caramida. Fatada este ventilata si izolatia se face cu vata minerala. **59.000 €;** ☎0725.985.759 ana.moise@metropolitanresidence.ro

440. **Metalurgiei** 81, dec., et. 3/11, 2019, apartament de 3 camere in ansamblul Metropolitan Metalurgiei, construit pe cadre de beton si compartimentat in totalitate cu caramida. Fatada este ventilata si izolatia se face cu vata minerala. **75.000 €;** ☎0725.985.759 ana.moise@metropolitanresidence.ro

441. **Metalurgiei** bd., premium wellness, dec., et. 3/10, 109 mp, 2019, 3 camere, 109 mp util, 2 grupuri sanitare, lift, instalaje premium, centrala proprie, calorifere, tamplarie PVC, parcuri cipii propriu, parcare asigurata. Pret 69.300 euro cash, 73.000 euro credit. **69.300 €;** ☎0734.950.229/ 0734.092.488 dany.barbulescu@yahoo.com

442. **Metalurgiei** Park Residence dec., et. 5/5, 85 mp, 2018, 3 camere, mutare rapida, utilitati, Aparatorii Patriei. **79.900 €;** ☎0799.877.999/ 0733.182.994 cosmin@sudrezidential.ro

443. **Metalurgiei** Park, dec., et. 1/5, 81 mp, 2018, apartament 3 camere la cheie in Metalurgiei Park. **86.000 €;** ☎0730.855.555 simona.nistor@sudrezidential.ro

444. **Metalurgiei,** dec., et. 2/5, 64 mp, 2018, direct dezvoltator vand apartament 3 camere, dec., situat intr-un imobil cu un regim de inaltime P+5, amplasat la aproximativ 10 minute fata de statia de Metrou Aparatorii Patriei. **63.000 €;** ☎0720.546.777/ 0732.585.966 stefan.nastase@sudrezidential.ro

445. **Metalurgiei,** dec., et. 1/2, 2015, penthouse exclusivist, mobilat si utilat lux, design modern, terasa amenajata. Ansamblu rezidential cu acces restrictionat, 5 min pana la mijloacele de transport in comun **125.000 €;** ☎0799.312.999

446. **Metalurgiei,** Carrefour Grand Arena, dec., et. 1/6, 71 mp, 2019, Metalurgiei, Lidl, ap. 3 cam., dec., etaj 1/6, vedere stradala, 2 grupuri sanitare, finisat complet, contorizat individual, ansamblu rezidential, lift sterotics, videointerfon **71.500 €;** ☎0731.308.398 george@sudrezidential.ro

447. **Metalurgiei,** cea mai buna oferta 3 camere, dec., et. 1/11, 2019, Apartament in suprafata totala utila de 80 mp., tip 13-30, si este foarte bine compartimentat oferind un spatiu foarte practic. Pentru mai multe oferte, detalii si vizionare va rog sa ma sunati. **75.000 €;** ☎0725.985.767 sandu@metropolitanresidence.ro

448. **Metro,** Berceni, Jumbo, dec., et. 2/5, 67 mp, 2018, apartament 3 camere, dec., etaj 2, contorizare individuala, centrala proprie, pretul include TVA de 5%, mutare luna iulie. **70.000 €;** ☎0733.182.994/ 0799.877.999 laurentiu@sudrezidential.ro

449. **Metrou** 1 Decembrie, Titan, Pallady, Ozana dec., et. 1/4, 75 mp, 2018, ap dec, spatios, bucatarie mare, inchisa, balcon generos. Ap este complet finisat, g, f, p, t, centrala proprie,totul nou,bransat la toate utilitatile sectorului 3. Acces facil catre metrou, mutare rapida **65.000 €;** ☎0774.075.876

450. **Metrou** 1 Decembrie, Titan, Pallady, Ozana dec., et. 1/5, 59 mp, 2019, Ap dec, spatios, inchisa, balcon generos. Ap este complet finisat, g, f, p, t, centrala proprie, totul nou, bransat la toate utilitatile sectorului 3. Acces facil catre metrou, mutare rapida! **59.900 €;** ☎0738.191.831

451. **Metrou** 1 Decembrie, Titan, Pallady, Ozana dec., et. 1/5, 65 mp, 2018, ap e camere dec, spatios, balcon generos. Ap este complet finisat, g, f, p, t, centrala proprie, totul nou, bransat la toate utilitatile sectorului 3. Acces facil catre metrou, mutare rapida! **61.655 €;** ☎0738.191.831

452. **Metrou** 1 Decembrie, Titan, Pallady, Ozana, dec., et. 1/3, 64 mp, 2018, ap dec, spatios, balcon generos. Ap este complet finisat, g, f, p, t, centrala proprie, totul nou, bransat la toate utilitatile sectorului 3. Acces facil catre metrou, mutare rapida. **60.705 €;** ☎0774.075.876

453. **Metrou** 1 Decembrie, Titan, Pallady, Ozana, dec., et. 3/5, 65 mp, 2018, ap dec, spatios, bine compartimentat. Ap este complet finisat, g, f, p,t, centrala proprie,totul nou, bransat la toate utilitatile sectorului 3. Acces facil catre metrou. Accept pc/ip. Discount pt cash. **61.900 €;** ☎0774.075.876

454. **Metrou** 1 Decembrie, Titan, Pallady, Ozana, dec., et. 1/4, 75 mp, 2018, ap dec, spatios, bucatarie mare inchisa, balcon generos. Ap este complet finisat, g, f, p, t, centrala proprie, totul nou, bransat la toate utilitatile sectorului 3. Acces facil catre metrou, mutare rapida. **65.000 €;** ☎0774.075.876

455. **Metrou** 1 Decembrie, Titan, Pallady, Ozana, dec., et. 1/5, 80 mp, 2018, ap dec, spatios, bucatarie mare, inchisa, balcon generos. Ap este complet finisat, g, f, p, t, centrala proprie, totul nou, bransat la toate utilitatile sectorului 3. Acces facil catre metrou, mutare rapida. **73.000 €;** ☎0774.075.876

456. **Metrou** 1 Decembrie, Titan, Pallady, Ozana, dec., et. 1/5, 72 mp, 2019, ap. dec., spatios, bucatarie mare,inchisa, balcon generos. Ap. este complet finisat, gresie, faianta, parchet, termopan, centrala proprie, totul nou, bransat la toate utilitatile sectorului 3. Acces facil catre metrou, mutare rapida, **74.700 €;** ☎0771.789.644

457. **Metrou** Aparatorii Patriei, dec., et. parter/3, 55 mp, 2019, 1 singura unitate disponibila, 3 camere, dec., parter, 55 mp, 2 bai, bloc nou, beton + caramida, predare la cheie, centrala proprie, 10 min. de metrou, centrala proprie, direct dezvoltator. **55.000 €;** ☎0785.111.999 andrei@tophome.ro

458. **Metrou** Dimitre Leonida semidec., et. 2/5, 67 mp, 2018, vand apartament 3 camere, suprafata utila 67. 62 mp, finisat deosebit, contorizat separat, centrala proprie, situat in imobil nou, etaj 2/5, lift, videointerfon, loc parcare asigurat. Merita vazut **64.900 €;** ☎0727.175.861 lucian@sudrezidential.ro

459. **Metrou** Dimitrie Leonida, dec., et. 2/2, 105 mp, 2018, aparament cu 3 camere cu terasa in bloc gen vila, 9 familii in bloc, finisat calitativ, toate utilitatile contorizate individual, curent, gaze, apa, canalizare.Blocul are o curte comuna de 800 mp **84.500 €;** ☎0726.375.629 cristian.mocanu@zonadesud.ro

460. **Metrou** Dimitrie Leonida, Mega Image Amurgului dec., et. 1/2, 75 mp, 2018, apartament 3 camere, dec., 75 mp util, finisat la cheie, balcon mare, doua bai cu geam, debara, centrala termica proprie, parcare, etaj intermediar. Pt plata accept orice tip de credit bancar. **69.900 €;** ☎0724.888.478 contact@sudrezidential.ro

461. **Metrou** Gara de Nord, 3 minute, semidec., et. 3/4, 116 mp, 1969, Apartament spatios, situat in zona Gara de Nord, N. Titulescu, A. I. Cuza, I. G. Duca, in mobil din 1969, situat la etajele 3 si 4, cu terasa de 19 mp, boxa, total 116 mp, liber, acte. Se accepta credit. **89.500 €;** ☎0731.892.834

462. **Metrou** Nicolae Teclu - 8 min terasa superba dec., et. 2/7, 84 mp, 2019, propun spre vanzare un apartament cu 3 camere, situat in apropierea statie de Metrou Nicolae Teclu - 8 minute. Finisaje Premium, Bucatarie complet mobilata si utilata. Dezvoltator. **91.500 €;** ☎0736.380.184/ 0725.597.221 clauditu.p@star-construct.ro

463. **Metrou** Nicolae Teclu, Ikea Pallady dec., et. 2, 68 mp, 2019, Complex nou. Ap. 3 camere superb la 6 min. de metrou: living luminos 17mp, 2 dormitoare de 12 mp, bucatarie 8mp, 2 bai, balcon. Include: bucatarie mobilata, utilata ac, centrala termica. Avans 5% antecontract **72.500 €;** ☎0736.380.185 liliana.s@star-construct.ro

464. **Mihai** Bravu dec., et. 2/6, 55 mp, 2020, Ap. 2 camere, bloc nou, zona Metrou Mihai Bravu, avand o localizare de exceptie la numai 10 minute de centrul Bucurestiului si la doi pasi de Piata Unirii si Parcul Tineretului. Pret fara TVA. **80.000 €;** ☎0799.312.999 alexandra_nita20@yahoo.com

465. **Mihai** Bravu dec., et. 2/4, 85 mp, 2020, Ap. 3 camere, etaj intermediar, bloc nou zona Metrou Mihai Bravu. Localizare de exceptie la numai 10 min. de centrul Bucurestiului si la doi pasi de Piata Unirii si Parcul Tineretului. Pret fara TVA **129.000 €;** ☎0799.312.999 alexandra_nita20@yahoo.com

466. **Mihai** Bravu dec., et. 2/4, 75 mp, 2012, etajul 2/4 construit in anul 2012 , cu o suprafata de 75 mp, confort 1, dec.,centrala proprie, 3 x aer conditionat, tamplarie termopan, videointerfon, fiecare camera are iesire in balcon. **110.000 €;** ☎0745.502.099 adipiciu@gmail.com

467. **Mihai** Bravu, dec., et. 5/9, 93 mp, 2018, 3 camere, apartament lux, incalzire in pardoseala, fatada ventilata, pozitionare excelenta, direct dezvoltator, 1 min metrou Mihai Bravu, **125.000 €;** ☎0726.943.143 cristina.matei@metropolitanresidence.ro

468. **Mihai** Bravu, dec., et. 1/4, 80 mp, 2019, apartamentul de 3 camere se afla intr-un imobil nou cu regim redus de inaltime. Parcarea inclusa in pret. Totul la cheie. Detalii doar la telefon **112.994 €;** ☎0731.510.862 andrei.vatavu@zonadesud.ro

469. **Mihai** Bravu, 0% comision dec., et. 2/3, 2020, 3 camere, suprafete utile de la 77 mp, etaj intermediar, loc parcare suprateran sau subteran contracost, dec.e, balcon/terasa. **153.825 €;** ☎0741.245.100 alina.cojocaru@happypartnerships.com

470. **Mihai** Bravu, 95 mp. super apartament 3 camere dec., et. 9/9, 95 mp, 2018, 3 camere dec.e, smart compartimentat, foarte spatios, 95 mp. cu balcon deosebit 21 mp. cu vedere panoramica catre Parcul Tineretului si Delta Vacaresti. Va asteptam la vizionare. **125.000 €;** ☎0725.985.767 sandu@metropolitanresidence.ro

471. **Mihai** Bravu, blocul Almo, dec., et. 5/14, 1975, apartament de 3 cam. dec., care necesita renovare, la 3 minute de metrou, aproape de piata obor si de mall Veranda, este liber si se poate vedea dupa ora 18. La parter se afla magazinul Bucur Obor, **78.000 €;** ☎0723.261.575/ 0723.261.575 tudorsimobiliare@yahoo.com

472. **Mihai** Bravu, chiar pe Agata Barsescu, dec., et. 6/8, 77 mp, 1989, 10 minute metrou Dristor, 5 minute mall Vitan, bloc rebilitat, dec., 2 gr sanitare, termopane, usa metalica, geambaie, liber. **96.000 €;** ☎0732.135.471 adriangeambei@yahoo.com

473. **Militari** (1 -2 min. de Casa Roz - Apusului) semidec., et. 6/10, 47 mp, 1976, apartament cu 3 camere, confort 2, se vinde mobilat si utilat complet, modern, totul de buna calitate, renovat, cu toate imbunatatirile. **49.000 €;** ☎0722.302.080

474. **Militari** (aproape de Scoala 160 Apusului) dec., et. parter/4, 69 mp, 1984, apartament confort 1, cu balcon construit si pivnita, boxa subsol, bloc anvelopat termic, termopane peste tot, grilaje la geamuri, centrala proprie, calorifere schimbate, aer conditionat, acte, liber **66.500 €;** ☎0722.302.080

475. **Militari** (aproape de Teatrul Masca) dec., et. 3/4, 80 mp, 1990, apartament confort 1, sporit, cu 2 grupuri sanitare si 1 balcon, pentru cine este interesat apartamentul ramane mobilat, utilat, pretul ramanand acelasi, termopane, parchet, gresie, faianta, parcare. **90.000 €;** ☎0722.302.080

476. **Militari** - Metro dec., et. 1/8, 65 mp, 2019, apartament in bloc nou, caramida + beton armat, finaizare 2019, predare la cheie, contorizari individuale. RATB, parcari, parcuri, restaurante, **60.000 €;** ☎0722.166.933 vanzari@militari-residence.ro

477. **Militari** - Pacii, bucatarie inchisa, comision 0% dec., et. 4/4, 90 mp, 2019, apartament 3 camere, dec., etaj 4, 90 mp., bucatarie inchisa, baie cu geam, balcon, finisaje la alegerea clientului, acces rapid la mijloacele de transport, 10 minute metrou Pacii. **79.000 €;** ☎0742.400.300

478. **Militari** - Pacii, Bucatarie inchisa, Comision 0% dec., et. 4/4, 70 mp, 2019, apartament 3 camere, dec., etaj 4, S.U 70 mp., finisat la alegerea clientului, bucatarie inchisa, baie cu geam, balcon, acces rapid la mijloacele de transport, 10 minute metrou Pacii. **64.000 €;** ☎0742.400.300

479. **Militari** - Pacii, Bucatarie inchisa, Comision 0% dec., et. parter/4, 70 mp, 2019, apartament 3 camere, dec., terasa de 70 mp inchisa si finisata, 2 grupuri sanitare cu geam, bucatarie inchisa, apartamentul se vinde finisat la cheie, acces rapid la mijloacele de transport. **109.000 €;** ☎0742.400.300

480. **Militari** -Virtutii, dec., et. 6/8, 1994, confort 1, imbunatatiri, acte la zi, 1 minut metrou, 1 minut linia 41, pret discutabil, **82.000 €;** ☎0724.556.353

481. **Militari** Metro apartament 3 camere dec., et. 6/8, 78 mp, 2019, dec., 78 mp utili, compus din living, 2 dormitoare, bucatarie separata, 2 bai, balcon, hol. Se preda finisat la cheie, bai utilate, contoare, apa, canalizare. Spatii verzi, ratb langa complex. **67.000 €;** ☎0749.800.300 biroupollux@gmail.com

482. **Militari** Metro, Auchan, Lidl-Rezervelor dec., et. 2/6, 94 mp, 2017, tva inclus in pret, parcare libera in incinta, www.pacii-residence.net, finalizat, **72.000 €;** ☎0728.009.231 office@pacii-residence.net

483. **Militari** Rasaritului, semidec., et. 10/10, 70 mp, 1980, Proprietar direct Militari, Rasaritului, 3 cam, cf.1, 2 gr. sanitare. Cadastru, intabulare, certif. energ., bloc 0 restantieri, 4 min pana la metrou Gorjului, liber. **61.900 €;** ☎0726.061.943/ 0728.355.480 vicente10X@yahoo.com

484. **Militari** Residence, dec., et. 2/7, 69 mp, 2018, 3 camere, balcon inchis, bloc finalizat si locuit, finisate complet cu gresie, faianta, parchet, la alegere, usa metalica, centrala termica, **55.200 €;** ☎0722.166.933/ 0723.013.946 vanzari@militari-residence.ro

485. **Militari** Residence, dec., et. 2/8, 63 mp, 2018, bloc nou, finisaje la alegere incluse in pret, CT, baie utilata, fara taxa de mentenanta, raordat la utilitati. Parcare, RATB, parc, restaurante, **53.550 €;** ☎0722.166.933 vanzari@militari-residence.ro

486. **Militari** Residence, dec., et. 2/7, 63 mp, 2018, bloc nou, finisaje la alegere incluse in pret, CT, baie utilata, fara taxa de mentenanta, raordat la utilitati. Parcare, RATB, parc, restaurante, **47.880 €;** ☎0722.166.933 vanzari@militari-residence.ro

487. **Militari** Residence, dec., et. 3/7, 65 mp, 2019, in bloc nou, finalizare 2019, finisaje incluse, bransamente, contorizari individuale, baie utilata, CT, Ratb, parcare, magazine, piscine. **60.000 €;** ☎0722.166.933 vanzari@militari-residence.ro

488. **Militari** Residence, 3 camere, dec., et. 3/7, 69 mp, 2019, bloc nou, finisaje la alegere incluse in pret, CT, baie utilata, fara taxa de mentenanta, racordat la utilitati. Parcare, RATB, parc, restaurante, **56.925 €;** ☎0722.166.933 vanzari@militari-residence.ro

489. **Militari** Residence, apartament mobilat complet dec., et. 5/7, 62 mp, 2017, pozitie foarte buna, bloc stradal, apartament modernizat, camere spatioase, balcon generos inchis si izolat termic, se vinde complet mobilat, disponibil imediat. **56.000 €;** ☎0758.098.917/ 0758.098.905 georgian.draghia@galaxyimob.ro

490. **Militari** Residence, Metro, dec., et. 1/7, 73 mp, 2019, apartament in bloc nou, caramida+ beton armat, finaizare 2019, predare la cheie, contorizari individuale. RATB, parcari, parcuri, restaurante, **69.350 €;** ☎0722.166.933 vanzari@militari-residence.ro

491. **Militari** rezidential Apusului 2, dec., et. 1/6, 80 mp, 2019, Strada Acvilei nr 42, s+p+6e- bloc finalizat, cadastu+I, finisat la cheie, CT, compartimentare caramida, bransat la toate utilitatile, loc parcare inclus in pret, mijloace de transport 178, 138, 278, R420, accept credit. **66.000 €;** ☎0767.565.131 contact@rezidentialapusului.ro

492. **Militari** Rezidential, Apusului 2, dec., et. 6/6, 80 mp, 2019, str. Acvilei nr 42, bloc nou, dec., compartimentare caramida, 2 gr. sanitare, 2 balcoane, apartamente finisate complet, bai utilate, parcoare proprie, accept credit, mijloace de transport 138, 178, 611. **62.000 €;** ☎0767.565.131 contact@rezidentialapusului.ro

493. **Militari,** dec., et. 1/10, 1980, confort 1, termopan, parchet, centrala de apartament, noua, aer conditionat, loc parcare ADP, liber, **75.000 €;** ☎0720.592.299/ 0774.076.822

494. **Militari,** semidec., et. 5/8, 69 mp, 1981, Gorjului, Veteranilor, acces metrou Gorjului, scoli in zona, gradinite, cresa, imobil 1981, etaj 5/8, suprafata 69 mp, semidec., necesita renovare, acte la zi, pret neg., ☎0722.732.975 axadomenii@yahoo.com

495. **Militari,** dec., 76 mp, 1982, Lujerului, Veteranilor, Metrou, etaj 2, termopan, gresie, faianta, parchet, liber, urgent. **65.500 €;** ☎0769.115.522

496. **Militari,** dec., et. 3/4, 71 mp, 1977, Militari, Pacii, dec., etaj 3/4, su. 70 mp cu balcon, gresie, faianta, parchet, termopan, usa metalica, 2 aer conditionat, centrala termica, mobilat,utilat, acte la zi, credit, pret 69500 e. **69.500 €;** ☎0760.654.543 stanb.concept@gmail.com

497. **Militari,** 3 camere 68 mp, dec. finisat la cheie dec., et. 1/7, 68 mp, Apartament cu 3 camere, dec., suprafata utila 68 mp., etaj 1/7, geam la baie, toate imbunatatirile, gresie, faianta, parchet, tamplarie PVC, centrala termica, usi noi, instalatii noi, comision 0. **72.000 €;** ☎0742.400.300

498. **Militari,** 3 camere, 68 mp, et. 3/7, dec. dec., et. 3/7, 68 mp, 2018, te poti muta imediat, bloc finalizat, apartament cu 3 camere, etaj 3, 68 mp, dec., baie cu geam, apartamentul se vinde finisat la cheie, centrala termica, tamplarie pvc, g, f, p, um, usi noi **72.000 €;** ☎0742.400.300

499. **Militari,** Apeductului semidec., et. 1/3, 71 mp, 2018, 3 camere, 71 mp util, bloc nou, stradal, et. 1, 2 sau 3, finisaje la alegere. La 2 minute de Ratb 138 si 178. Loc de pacare inclus! Disponibilitate imediata. Direct dezvoltator. Comision 0%, **57.900 €;** ☎0748.221.317/ 0727.255.853 artcityconstruct@gmail.com

500. **Militari,** Apeductului semidec., et. 1/3, 78 mp, 2018, 3 camere, 78 mp util, bloc nou, stradal, et 1, 2 sau 3. Disponibilitate imediata. Loc de parcare inclus. La 2 minute de statia Ratb 138 si 178. Finisaje la alegere. Direct dezvoltator, comision 0%, **63.500 €;** ☎0748.221.317/ 0727.255.853 artcityconstruct@gmail.com

501. **Militari,** Apeductului Residence dec., et. parter/6, 81 mp, 2019, promotie limitata, direct dezvoltator, predare decembrie 2019, sc 81 mp, 2 gr sanitare, bucatarie inchisa, compartimentari din caramida, predare la cheie, finisaje la alegere, loc de parcare cadou **55.000 €;** ☎0799.936.443 proiectapeductului@iness-intermed.ro

502. **Militari,** Apeductului Residence dec., 81 mp, 2019, promotie limitata, direct dezvoltator, predare decembrie 2019, sc 81 mp, 2 gr sanitare, bucatarie inchisa, compartimentari din caramida, predare la cheie, finisaje la alegere, loc de parcare cadou **55.000 €;** ☎0799.936.443 proiectapeductului@iness-intermed.ro

503. **Militari,** Apeductului, ansamblul raf.ro dec., 81 mp, 2019, promotie limitata, direct dezvoltator, bloc nou cu canalizare, p+7, predare octombrie 2019, sc 81 mp, 2 gr sanitare, bucatarie inchisa, geam baie, predare la cheie, finisaje la alegere, loc de parcare **65.000 €;** ☎0799.933.979 proiectapeductului@iness-intermed.ro

504. **Militari,** aproape de Casa Roz, Scoala si Cresa, semidec., et. 3/4, 68 mp, apartament confort 1, cu balcon la sufragerie, se vinde mobilat si utilat complet, imbunatatiri: geamuri termopan, parchet lemn stejar, aer conditionat, gresie, faianta, usa metalica, pereti lavabila, **66.500 €;** ☎0722.302.080

505. **Militari,** aproape de Gorjului, 71 mp, apartament de vanzare, confort 1, etaj intermediar, cu 2 balcoane, are vedere mixta, este curat, liber, se anvelopeaza termic. **59.000 €;** ☎0722.301.910

506. **Militari,** Apusului, dec., et. 4/4, 63 mp, 2017, comision 0, Militari, Apusului, 3 camere, 65 mp, parcare, etaj 4 mansardat, 2017. **58.500 €;** ☎0747.246.041 alfadiimob@gmail.com

507. **Militari,** Apusului, 3 camere, dec. dec., et. 6/9, 90 mp, 2019, Apartament 3 camere, dec., 2 bai, 2 balcoane, bloc nou, finalizat. Zona Militari - Uverturii - Apusului. Apartamentul se preda complet finisat, la cheie. **99.000 €;** ☎0742.400.300

508. **Militari,** Apusului, 3 camere, dec. dec., et. 7/9, 91 mp, 2019, vand apartament cu 3 camere, 91 mp, dec., bucatarie inchisa, 2 grupuri sanitare, 2 balcoane.Bloc nou, finalizat, finisaje de calitate. **99.000 €;** ☎0742.400.300

509. **Militari,** Apusului, complex Gabi Szabo dec., et. parter/4, 72 mp, 1985, 3 camere dec., P/4, intretinut, multiple imbunatatiri, 2 bai, Contor Gaz, Bloc 1985 2 apartamente pe scara, scoala 160, RATB, parcare ADP, proprietar, fara comision. **79.000 €;** ☎0749.115.511/ 0745.005.500 proprietatino@gmail.com

510. **Militari,** Ballroom Wellness, et. parter/7, 70 mp, 2017, de vanzare apartament 3 camere, Militari Ballroom, Wellness, **60.900 €;** ☎0725.744.950 andreearezervelor79@gmail.com

511. **Militari,** Chiajna, dezvoltator, dec., et. 6/8, 78 mp, 2019, vanzare apartament 3 camere dec., 78 mp util, living, 2 dormitoare, bucatarie separata, 2 bai, balcon, hol. Se preda finisat la cheie, contor gaz si curent, apa, canalizare. statie la 200 m. **67.000 €;** ☎0749.800.300 biroupollux@gmail.com

512. **Militari,** Crinului, Apusului, Uverturii Residence dec., et. 2, 75 mp, 2019, apartament 3 camere etaj 2, dec., camere luminoase, 2 bai, balcon mare, finisaje moderne, ideal pt. familie copii, strada privata, supermaket, STB, parcare gratuita **61.000 €;** ☎0720.950.329/ 0722.731.522 militariwest@gmail.com

513. **Militari,** Gorjului dec., et. 10/10, 74 mp, 1981, Militari, Gorjului, 3 camere, dec., 74 mp, constructie 1981, fara imbunatatiri, pregatit pt finisare dupa bunul plac al

Imobiliare vânzări 3 CAMERE

581. **Nicolae** Grigorescu, Camil Ressu, et. 1/8, 70 mp, 1985, piata Matei Ambrozie, 3 camere dec., 2 grupuri sanitare, fara imbunatatiri, zona foarte linistita, 5-6 minute metrou, 3 minute parc IOR **83.000 €;** ☎0769.651.162

582. **Nicolae** Grigorescu, Camil Ressu, Ambrozie, metrou dec., et. 1/8, 70 mp, 1984, Apartament la etajul 1/8, langa piata, parc, gradinite, magazine non stop, luminos, spatios, necesita renovare. **81.000 €;** ☎0737.379.900/ 0725.060.020 express.imobiliare@yahoo.com

583. **Nicolae** Grigorescu, metrou Titan. semidec., et. 1/4, 59 mp, 1963, Am placerea sa va propun un apartament de 3 camere situat pe Bd. Nicolae Grigorescu, la doi pasi de Parcul Al. Ioan Cuza si de Parcul Titan si cu acces in 7-8 minute pana la metrou Titan. **69.500 €;** ☎0722.732.975 axadomenii@yahoo.com

584. **Nicolae** Grigorescu, Postavarului, dec., et. 2/4, 77 mp, 2020, Nicolae Grigorescu, Postavarului Stylish Residence 2, D+P+4, apartamente 3 camere, loc parcare, finisaje import personalizate, finaizare 2020, preturi de la 96.000 euro tva 5% inclus. Direct dezvoltator. **96.000 €;** ☎0723.805.860 dragos.balan@topapartamente.ro

585. **Nicolae** Grigorescu, Salajan, Titan, dec., et. parter/2, 91 mp, 2019, promo, direct dezvoltator, 3 camere cu curte gratuita langa metrou N. Grigorescu **109.000 €;** ☎0730.170.085 bogdan.mavrogheorghe@zonadesud.ro

586. **Nicolae** Teclu 7 min metrou, bucatarie mobilata, dec., et. 2/7, 2019, ac, balcon bucatarie mobilata/ utilata, ac in living. Et 2/7, 68 mp, se vinde complrt finisat: gresie, faianta, parchet, centrala termica, calorifere, geam termopan, usa metalica, baia mobilata/ utilata **69.050 €;** ☎0736.380.186/ 0748.631.811 cristina@star-construct.ro

587. **Nicolae** Teclu, Apartament spatios, metrou 6 minute dec., et. 2/7, 84 mp, 2019, acces privat, et. 2 din 7, 84 mp, metrou 5 min, Auchan, Jumbo, Ikea, 5 minute, ansamblu rezidential, bucatarie mobilata si utilata, ac, predare la cheie, centrala proprie, bransata la utilitati. **91.500 €;** ☎0736.380.182/ 0725.597.221

588. **Nicolae** Teclu, dec., bucatarie utilata dec., et. 1/7, 67 mp, 2019, dec. la 6 min. de metrou Nicolae Teclu, 2 gupuri sanitare, finisaje la alegere, bucatarie utilata, aer conditionat in living, se accepta plata prin credit prima casa. Reprezentant vanzari. **72.500 €;** ☎0736.380.187/ 0725.597.221 constantin.s@star-construct.ro

589. **Nicolae** Teclu, metrou 8 min. finisaje premium dec., et. 1/7, 68 mp, 2019, Va propun spre vanzare un apartament cu o suprafata utila de 68 mp, situata la doar 8 minute de mers pe jos, pana la statia de metrou Nicolae Teclu. Bucatarie mobilata si utilitala. AC inclus. **72.500 €;** ☎0736.380.184/ 0725.597.221 claudiu.p@star-construct.ro

590. **Oazana,** Pallady, metrou 1 Decembrie 1918, sec. 3, dec., et. parter/4, 63 mp, 2019, apartament 3 camere 63,3 mp utili, complet finisat si utilat cu centrala termica proprie, calorifere, obiecte sanitare, tamplarie PVC, geam termoizolant usa metalica, instalatii sanitare, **61.655 €;** ☎0770.490.490/ 0770.460.460 office@estimobiliar.ro

591. **Obor** metrou, dec., et. 3/10, 70 mp, 1975, apt 3 camere dec., amenajat, gresie faianta parchet termopan, bloc stradal reabilitat, scara curata, intrare stradala vedere spate. Acte in ordine, liber. **84.000 €;** ☎0771.791.542

592. **Obor** sos. Colentina, Complex Rosegarden dec., et. 2/9, 90 mp, 2014, Metroul Obor la 7 min. Bloc nou 2017, paza Bgs 24/24, in planul 2, 2 lifturi, 2 terase mari, 2 bai, 2 dressinguri, izolat termic, un loc de parca centrala de bloc, contorizat, super amenajat, mobilat lux. **156.000 €;** ☎0722.614.867/ 0723.947.833

593. **Obor,** Colentina 10 minute metrou, semidec., et. 4/10, 65 mp, 1973, Kaufland, confort 1, gresie, faianta, termopan, usa metalica, bloc fara risc seismic, bloc fara risc seismic, reabilitat termic, pozitie buna, cadastru, intabulare, acc. credit, discutabil, **71.000 €;** ☎0724.336.834

594. **Obor,** Colentina complex rezidential Rosegarden, dec., et. 7/9, 84 mp, 2012, metrou Obor 7 min. bloc nou 2009, paza Bgs 24/24, in planul 2, 2 lifturi, terasa 7 mp, 2 dressinguri, g, f, p, um, th pe mijloc, centrala de bloc, mobilat, loc de parcare suprateran inclus in pret, contorizat. **109.000 €;** ☎0722.614.867/ 0723.947.833

595. **Obor,** Colentina Doamna Ghica, stradal, vav parc, dec., et. 6/11, 70 mp, 1976, langa Scoala 30, aproape de Pipera, bloc reabilitat termic, fara risc seismic, ap. 3 cam. de mijloc, baie cu fereastra, curat, termopan, um, ac, cadastru-intabulare-energetic, se accepta credit, **63.900 €;** ☎0722.614.867/ 021.688.08.67

596. **Obor,** Colentina, semidec., et. 5/9, 72 mp, 1969, apartament 3 camere renovat, bloc reabilitat, vedre mixta, intrare stradala, etaj 5, geam baie, termopane, aer conditionat, 0 comision. **68.899 €;** ☎0720.888.021

597. **Obor,** Colentina, Dna Ghica, terasa, parc, stradal dec., et. 2/8, 78 mp, 1991, 2/8, cf 1 sp, dec, 78 mp, 2 bai, hol H, vedere mixta, sc stradala, loc de parcare, orientare est-vest, bucatarie mare, patrata, contorizat, g, f, p, t, usa metalica, aer conditionat, partial mobilat, cadastru si intabulare, liber, neg. **86.000 €;** ☎0770.956.572

598. **Obor,** Colentina, Doamna Ghica, dec., et. 2/10, 70 mp, 1976, 10 min., metrou vav Parc Plumbuita, cf. 1 dec, 71 mp, bloc 1976 fara risc seismic, vedere mixta, imb, gresie, faianta, termopan, um, cadastru, intabulare, se accepta credit, **73.500 €;** ☎021.380.28.14/ 0737.435.628

599. **Obor,** Colentina, Doamna Ghica, BCR, Parc Plumbuita dec., et. 6/10, 71 mp, 1976, stradal, 6/10, cf 1, dec., 71 mp, 3 balcoane, bloc fara risc seismic, bloc reabilitata termic,geam la baie, cadastru intabulare, liber, accept credit. discutabil, **67.000 €;** ☎0724.336.834

600. **Obor,** Colentina, Doamna Ghica, ING BanK dec., et. 1/10, 66 mp, 1975, stradal, 1/10, semidec. cf.1, vedere mixta, 66 mp, 1 balcon mare, bloc fara risc seismic, reabilitat termic, geam baie, termopan, usa metalica, cadastru, intabulare, accept credit, liber **70.000 €;** ☎0724.336.834

601. **Obor,** Colentina, Doamna Ghica, parc Plumbuita, dec., et. 6/10, 68 mp, 1975, 6/10, dec., termopan, bloc reabilitat termic, fara risc seismic, stradal, vedere superba pe parc, balcon spatios pe 2 camere, geam la baie, orientare est, liber, cadastru, intabulare, se accepta credit, disc. **63.000 €;** ☎0787.882.999

602. **Obor,** Colentina, Doamna Ghica, parcul Plumbuita, dec., et. 6/10, 68 mp, 1976, stradal, 6/10, cf 1, dec, 68 mp, bl fara risc seismic, reabilitat termic, luminos, vedere superba (spre parc), orientat pe est, geam la baie, fara imb, doar termopan, scara stradala, cad si intabulare, liber, accept credit, neg. **63.500 €;** ☎0770.956.572

603. **Obor,** Colentina, Doamna Ghica, Tei semidec., et. 6/10, 51 mp, 1976, 10 min., metrou Obor, aproape Kaufland, Mall Veranda, Parc Plumbuita, cf. 2 semi, 51 mp, bloc 1976 reabilitat termic,, vedere mixta, imb,termopan, um, cadastru, intabulare, **49.900 €;** ☎021.380.28.14/ 0737.435.628

604. **Obor,** Colentina, Doamna Ghica, Tei semidec., et. 3/10, 68 mp, 1980, 12 minute metrou, aproape Parc Plumbuita, Kaufland, Mall Veranda, cf. 1 semidec., 68 mp, 2 balcoane, 2 bai, pe mijloc, baie cu fereastra, orientare est, imbunatatiri, termopan, um, cadastru, intabulare **71.000 €;** ☎021.380.28.14/ 0737.435.628

605. **Obor,** Colentina, Doamna Ghica, vav parc Plumbuita dec., et. 6/10, 68 mp, 1976, 12 minute metrou, cf. 1 dec., 68 mp, bloc 1976 fara risc seismic, pe mijloc, vedere deschisa, baie cu fereastra, orientare est imb, termopan, um, ac, cadastru, intabulare, liber **63.000 €;** ☎021.380.28.14/ 0737.435.628

606. **Obor,** Colentina, Doamna Ghica, vav parc Plumbuita dec., et. 3/8, 78 mp, 1990, aproape rond, 15 min. metrou Obor, cf. 1 sporit dec, 78 mp, bloc 1990, vedere mixta, bucatarie mare patrata, 2 bai, imbunatatiri g, f, p, termopan, um, cadastru, se accepta credit. **83.000 €;** ☎021.380.28.14/ 0737.435.628

607. **Obor,** Colentina, stradal, langa Rose Garden, semidec., et. 1/10, 65 mp, 1970, 10 min., metrou, aproape Kaufland, mall Veranda, piata, parc Plumbuita, et. 1/10, cf. 1 semi, 65 mp, bloc 1970 reabilitat termic, fara risc seismic, pe mijloc, orientare E-V, fara imb, recente, curat p, f, termopan, um **69.900 €;** ☎021.380.28.14/ 0737.435.628

608. **Obor,** Colentina, stradal, vav Rose Garde, dec., et. 9/10, 69 mp, 1971, metrou 12 min., aproape Kaufland, mall Veranda, piata, parc Plumbuita, bloc 1971 reabilitat termic fara risc, pe mijloc, baie cu fereastra imb, g, f, p, termopan, um, cadastru, intabulare, **69.000 €;** ☎021.380.28.14/ 0737.435.628

609. **Obor,** Colentina, Teiul Doamnei semidec., et. 6/10, 1968, Str.Masina de Paine, bloc reabilitat, apt.curat, 6/10, orientare Est si Vest, baie cu ferestra, balcon logie, parchet stejar, ferestre termopan, f+g+um+ac, acte la zi. Apartamentul se vinde mobilat si utilat. **64.500 €;** ☎0728.820.537

610. **Obor,** Colentina, Teiul Doamnei, 10 min. metrou, dec., et. 7/8, 70 mp, 1986, aproape, Sectia 7 Politie, Kaufland, Scoala 27, parc Tei, Plumbuita, bloc 1984 reabilitat, bucatarie patrata, orientare est, 2 lifturi, 2 bai, pe mijloc, imb, gresie, faianta, parchet, termopan, usa metalica, **73.900 €;** ☎021.380.28.14/ 0737.435.628

611. **Obor,** Masina de Paine, Stefan cel Mare, Colentina semidec., et. 10/10, 70 mp, 1971, super pozitie, Metrou Obor 10min. Mall Veranda, Kaufland 2min., bloc reabilitat termic, baie cu fereastra, balcon mare, pe mijloc vedere mixta, curat, imb. cadastru- intabulare, eliberabil imediat, **58.000 €;** ☎0722.614.867/ 021.688.08.67

612. **Obor,** metrou, stradal dec., et. 3/10, 75 mp, 1975, dec., amenajat, gresie, faianta, parchet, termopan, bloc reabilitat, scara curata, intrare stradala vedere spate, acte in ordine, liber, 3 minute metrou, Mosilor, Stefan cel Mare, piata parc. **83.000 €;** ☎0786.257.618

613. **Obor,** Mihai Bravu, dec., et. 3/10, 70 mp, 1975, Bucur Obor, 5 minute metrou, bloc reabilitat termic, fara risc seismic, 3/10, dec, complet mobilat si utilat, curat, igienizat, dressing mare in dormitor, imb, g, f, p, um, ac, eliberabil imediat. Vedere spre parc. **72.500 €;** ☎0723.947.833/ 0722.614.867

614. **Obor,** Mosilor, dec., et. 7/8, 68 mp, 1984, proprietar, vand apartament 3 camere, dec., etaj 7/8, situat in zona Obor, Mosilor, la 2 minute de metrou, imbunatatiri multiple. **98.000 €;** ☎0726.747.937

615. **Obor,** Stefan cel Mare, sos. Colentina stradal semidec., et. 8/10, 67 mp, 1971, Metrou Obor 5 min., Mall Veranda, Piata Obor foarte aproape, vav Kaufland, bloc reabilitat termic, vedere mixta, um, termopan, 2 ac, cadastru, intabulare, energetic, **65.000 €;** ☎0722.614.867/ 0723.947.833

616. **Obor,** str. Masina de Paine, et. 3/10, reabilitat, stradal, Ac, vedere mixta, boxa, liber, zona linistita, **65.000 €;** ☎0722.414.299

617. **Obor,** Teiul Doamnei, Colentina, Sectia 7, dec., et. 6/8, 70 mp, 1985, In planul secund, metrou Obor 12 min. Mall Veranda, Kaufland, Pipera 10min. bloc reabilitat termic, constructie 1984, dec, pe mijloc, 70 mp, 2 bai, 2 lifturi, cadastru, intabulare, se accepta credit, **75.000 €;** ☎0722.614.867/ 021.688.08.67

618. **Obregia,** 10 minute metrou Piata Sudului, semidec., et. 8/10, 70 mp, 1970, chiar la piata, stradal, vedere mixta, 2 balcoane, gresie, faianta, termopane, usa metalica, liber, toate actele **70.000 €;** ☎0728.777.132 adriangeambei@yahoo.com

619. **Octavian** Goga, Nerva Traian, dec., et. 9/10, 83 mp, 2001, apartament 2 camere modificat din 3, finisaje premium, vedere catre Palatul Parlamentului, posibilitate recompartimentare, acte in regula, cadastru, intabulare, certificat energetic, **116.000 €;** ☎0727.090.488 radu@proestate.ro

620. **Octavian** Goga, Unirii, dec., et. 5/7, 78 mp, 1996, am avut publicat un anunt pentru vanzarea unui apt cu 3 camere, si, deja am vandut. **1 €;** ☎0775.174.357 luizalucapopescu@yahoo.com

621. **Odobesti,** semidec., et. 4/10, 70 mp, 1966, vedere parc, parchet, fara imbunatatiri, 2 minute Mall Park Lake, scoala 88, **78.000 €;** ☎0732.135.467 ramax2016@yahoo.com

622. **Oferta** 3 camere, 2 bai, 3 balcoane, 1/4R, bloc 2019, comision 0%, Drumul Taberei, dec., et. 1/4, 86 mp, 2019, **86.000 €;** ☎0721.250.142 office@premiumadvisors.ro

623. **Oferta** apartament 3 camere Crangasi renovat complet semidec., et. 6/8, 70 mp, 1984, **87.500 €;** ☎0784.409.030 codrescu.petre@galaxyimob.ro

624. **Olimpia,** bloc cu regim redus de inaltime, lift, dec., et. 2/3, 77 mp, 2019, bloc nou situat la 3 minute de metrou Dristor. Se preda finisat la cheie, bransat la utilitati si contorizat individual. dispune de: centrala individuala, g, f, p, t. Comision zero, dezvoltator. **115.425 €;** ☎0736.380.182/ 0725.597.221

625. **Oltenitei,** Gama Residence dec., et. 1/5, 72 mp, 2016, cf. 1, dec, toate imbunatatirile noi: gresie, faianta, parchet, termopan, usa metalica, videointerfon, centrala termica, doua balcoane, 2 bai, complet mobilat si utilat modern, bloc nou 2016. **78.500 €;** ☎0758.041.197 office@gamainvest.ro

626. **Oltenitei,** Paraul Rece, 2 min. ratb, 62 mp, promo dec., et. parter/3, 64 mp, 2018, Promotie, 3 cam 49.000 euro. Sos. Oltenitei, Paraul Rece, 3 camere, finisaje moderne, predare la cheie, gresie, faianta, parchet, termopan, centrala termica, usa metalica, parcare, zona linistita. Urgent, **49.000 €;** ☎0773.903.372/ 0774.075.901

627. **Oportunitate** apartament 3 camere dec., et. 8/8, 65.00 mp, **62.888 €;** ☎0729.101.123 valeriu@valeriustancu.ro

628. **Oras** Pantelimon str.Sfantul Gheorghe, ferma dec., et. parter/2, 1965, apartament de 3 camere cf.1 dec. are centrala pe gaz, termopane, usa metalica, gresie in tot apartamentul, locuri de parcare, ap.e liber si se vinde mobilat utilat. **44.900 €;** ☎0723.261.575/ 0723.261.575 tudorsimobiliare@yahoo.com

629. **Otopeni** dec., et. 1/3, 74 mp, 2019, comision 0, loc de parcare inclus in pret; 2 dormitoare & 2 bai, in imobil nou, cu predare in decembrie 2019, se va livra finisat: gresie, parchet, faianta, centrala, sanitare; statie autobuz la 7 min. **80.950 €;** ☎0758.022.582 cristina@h-b.ro

630. **Otopeni** str. Spiru Haret, dec., et. 1/2, 66 mp, 2019, apartament 3 camere la etajul 1, finalizat cu mutare rapida. Apartamentul dispune si de loc de parcare, pozele sunt cu titlu de prezentare din apartamente similare. **67.900 €;** ☎0722.602.948/ 0727.090.488 andrei@proestate.ro

631. **Otopeni,** str. Maramures, finalizat, semidec., et. 1/2, 69 mp, 2019, str. Maramures, Otopeni, langa parc, finalizat **74.500 €;** ☎0722.602.948/ 07279447636 andrei@proestate.ro

632. **Ozana sector 3, semidec., et. 1/4, imbunatatiri, reabilitat, 80.000 €; ☎0720.420.637**

633. **Ozana,** dec., et. 1/4, 67 mp, 2018, apartament 3 camere, spatios, dec.. bloc finalizat, cu lift, 1/4, acte gata, mutare rapida. acces rapid metrou 1 decembrie/ratb. Langa scoala/gradinita. comision 0, nu colaborez cu agentii. **65.500 €;** ☎0749.450.409

634. **Ozana,** bloc nou, 3cam dec., Prima Casa dec., et. 1/4, 60 mp, 2019, ap 3 cam dec., bucatarie inchisa, 2 bai, balcon, finisaje de calitate, centrala proprie, bransat la toate utilitatile. **64.900 €;** ☎0771.789.644

635. **Ozana,** bloc nou, metrou 1 Decembrie, Prima Casa dec., et. 2/4, 71 mp, 2019, apartament 3 camere, zona Ozana/metrou 1Dec, balcon mare, dec., gresie, faianta, parchet, termopan, centrala proprie, **69.900 €;** ☎0771.789.644

636. **Ozana,** metrou 1 Decembrie 1918, sector 3 dec., et. 1/4, 63 mp, 2019, apartament 3 camere, dec., 62.32 mp utili, se livreaza complet finisat si echipat cu centrala termica proprie, calorifere, obiecte sanitare pentru bai, tamplarie PVC, usa metalica; **61.650 €;** ☎0770.490.490/ 0770.460.460 office@estimobiliar.ro

637. **Ozana,** metrou 1 Decembrie 1918, sector 3, dec., et. 2/5, 79 mp, 2019, apartament 3 camere 79.05 mp utili, complet finisat si utilat cu centrala termica proprie, calorifere, obiecte sanitare, tamplarie PVC, geam termoizolant usa metalica, instalatii sanitare, **73.121 €;** ☎0770.480.480/ 0770.460.460 office@estimobiliar.ro

638. **Ozana,** metrou 1 Decembrie 1918, sector 3, dec., et. parter/5, 72 mp, 2019, apartament 3 camere dec., 71.82 mp utili, complet finisat si utilat cu centrala termica proprie, calorifere, obiecte sanitare, tamplarie PVC, geam termoizolant, usa metalica, instalatii sanitare, **65.000 €;** ☎0770.480.480/ 0770.460.460 office@estimobiliar.ro

639. **Ozana,** metrou 1 Decembrie, mutare rapida, dec., et. 1/4, 84 mp, 2019, ap dec, spatios, bucatarie inchisa, 2 balcoane. ap este complet finisat, centrala proprie, bransat la toate utilitatile. acces facil catre metrou, mutare rapida, loc parcare gratuit. Finalizat, acte gata. **75.000 €;** ☎0771.789.644

640. **Ozana,** metrou N. Teclu, bucatarie mobilata utilata dec., et. 2, 84 mp, 2019, AC. Oferta complex nou. Ap. 3 camere superb la 6 min. de metrou: living spatios 22 mp, dormitoare 15 mp+12 mp, bucatarie 10 mp, 2 bai, 2 balcoane, hol 12 mp. Avans antecontract 5%. Direct proprietar, **91.500 €;** ☎0736.380.185 liliana.s@star-construct.ro

641. **Ozana,** Pallady, metrou 1 Decembrie 1918, sector 3 dec., et. 5/5, 76 mp, 2018, apartament 3 camere, dec., 76.25 mp utili, complet finisat si echipat cu centrala termica proprie, calorifere, obiecte sanitare pentru bai, tamplarie PVC, usa metalica, contorizare individuala. **76.250 €;** ☎0770.480.480/ 0770.460.460 office@estimobiliar.ro

642. **Ozana,** Pallady, metrou 1 Decembrie 2019, sector 3 dec., et. parter/5, 81 mp, 2019, apartament 3 camere 81 mp utili, complet finisat si utilat cu centrala termica proprie, calorifere, obiecte sanitare, tamplarie PVC, geam termoizolant usa metalica, instalatii sanitare, **75.900 €;** ☎0770.490.490/ 0770.460.460 office@estimobiliar.ro

643. **Ozana,** Pallady, metrou 1 Decembrie 2019, sector 3, dec., et. 3/4, 71 mp, 2019, apartament 3 camere, dec., 70.34 mp utili, se livreaza complet finisat si echipat cu centrala termica proprie, calorifere, obiecte sanitare pentru bai, tamplarie PVC, usa metalica. **67.355 €;** ☎0770.490.490/ 0770.460.460 office@estimobiliar.ro

644. **Ozana,** Penny, metrou 1 Decembrie, mutare rapida dec., et. 10/11, 77 mp, 2019, ap dec, spatios, loc parcare subteran gratuit. Ap este complet finisat, g, f, p, t, centrala proprie, totul nou, bransat la toate utilitatile sectorului. 5 min. metrou 1 Dec, finalizat, mutare rapida. **89.500 €;** ☎0771.789.644

645. **Ozana,** Victor Brauner, bucatarie utilata dec., et. 3/7, 68 mp, 2019, Apartament dec., cu 2 bai, situat pe etaj intermediar, bucatarie utilata si mobilata, aer conditionat in living, finisaje la alegere, parcare supraterana si subterana. Fara comision, 5% avans, **72.500 €;** ☎0736.380.187/ 0725.597.221 constantin.s@star-construct.ro

646. **Pache** Protopopescu ap in vila dec., et. 1/2, 72 mp, 1935, vila anii 30, fara risc seismic sau urgenta, un apartament pe fiecare nivel. Apartamentul este frumos impartit, 3 cam pe hol central, baie + gr. sanitar de serviciu, parchet de stejar, cp, 2 balcoane. Pret fix **69.990 €;** ☎0748.237.236 marian@confortcasaimobiliare.ro

647. **Pache** Protopopescu, Ferdinand, Matasari, dec., et. 1/2, 70 mp, 1933, vila anii 30, fara risc seismic sau urgenta, un apartament pe fiecare nivel. Apartamentul este frumos impartit, 3 cam pe hol central, baie + gr. sanitar de serviciu, parchet de stejar, cp, 2 balcoane. Pret fix **69.990 €;** ☎0748.237.236 marian@confortcasaimobiliare.ro

648. **Pache** Protopopescu, Piata Iancului semidec., et. parter/1, 101 mp, 1940, apartament 3 camere in vila, parter inalt din P+1+pod, 74 mp utili, 101 mp utili totali, + 50 mp utili la demisol, terasa de 18 mp, are centrala proprie, termopan, parchet masiv, imobil reabilitat termic. **135.100 €;** ☎0723.334.024 bbadrian@gmail.com

649. **Pache,** Traian, Calarasi, Foisor, Unirii, semidec., et. 1/4, 97 mp, 2019, apartament 3 cam. nou, 97 mp, siuat la etajul 1 in bloc S+P+2E+3R+4R, finalizare constructie decembrie 2019. **148.000 €;** ☎0723.691.109 dan.mateescu@gmail.com

650. **Padurea** Rosu, Chiajna, dec., et. demisol/3, 65 mp, 2018, apartament 3 cam, Lacul Morii, Chiajna, str Sperantei, **57.000 €;** ☎0725.744.950 andreearezervelor79@gmail.com

651. **Pallady** dec., et. 3/7, 88 mp, 2019, Dezvoltator, metrou Teclu 7 minute. Ansamblul rezidential este localizat pe strada Victor Brauner 40, in spatele magazinului IKEA. Bucatarie mobilata, partial utilata, aer conditionat incluse. **93.000 €;** ☎0724.808.488/ 0725.597.221 george.s@star-construct.ro

652. **Pallady** M1 Decembrie, Ozana apartament 3 cam, et. 2/5, 72 mp, 2018, direct proprietar, vand ap3 cam, 72 mp, cu un loc de parcare bonus, dec., etaj intermediar, vedere rasarit, centrala proprie, exclus agentii. **65.000 €;** ☎0749.450.409

653. **Pallady,** apartament 3 cam, M1 Decembrie et. 1/5, 71 mp, 2018, Direct proprietar, vand ap 3 cam, 71 mp, dec., finisaje deosebite, etaj intermediar, vedere rasarit, centrala proprie, exclus agentii. **74.000 €;** ☎0749.450.409

654. **Pallady,** apartament 3 cam, M1 Decembrie, Ozana dec., et. 1/4, 83 mp, 2018, direct proprietar, vand apartament 3 cam,cu un loc de parcare bonus, etaj intermediar, vedere rasarit, centrala proprie, exclus agentii. **75.500 €;** ☎0749.450.409

655. **Pallady,** apartament 3 camere, dec., dec., et. 2/5, 80 mp, 2019, apartament 3 camere, dec., bucatarie separata, 2 bai, cadre de beton si grinzi din beton, interioare caramida. Finisaje la alegerea dumneavoastra. Direct dezvoltator, comision 0. **74.500 €;** ☎0738.191.831

656. **Pallady,** M1 Decembrie, apartament 3 cam, dec., et. 1/4, 59 mp, 2018, direct proprietar, vand ap 3 cam, 59 mp, decomndat,finisaje deosebite, vedere rasarit, etaj intermediar, centrala proprie, exclus agentii. **64.900 €;** ☎0749.450.409

657. **Pallady,** M1 Decembrie, apartament 3 cam, et. 1/4, 72 mp, 2018, Direct proprietar, vand ap. 3 cam, 72 mp, dec., etaj intermediar, finisaje deosebite, vedere rasarit, centrala proprie. exclus agentii **74.700 €;** ☎0749.450.409

658. **Pallady,** M1 Decembrie, Ozana, apartament 3 cam, et. 3/7, 77 mp, 2018, direct proprietar, vand ap 3 camere 77 mp, dec., finisaje deosebite, etaj intermediar, vedere rasarit, centrala proprie, exclus agentii, **85.000 €;** ☎0749.450.409

659. **Pallady,** metrou 1 Decembrie 1918, sector 3, dec., et. 5/5, 123 mp, 2019, apartament 3 camere 122.7 mp utili, complet finisat si utilat cu centrala termica proprie, calorifere, obiecte sanitare, tamplarie PVC, geam termoizolant, usa metalica, instalatii sanitare, **91.945 €;** ☎0770.490.490/ 0770.460.460 office@estimobiliar.ro

660. **Pallady,** metrou 1 Decembrie 1918, sector 3, dec., et. 1/4, 70 mp, 2019, apartament 3 camere 70,43 mp utili, complet finisat si utilat cu centrala termica proprie, calorifere, obiecte sanitare, tamplarie PVC, geam termoizolant usa metalica, instalatii sanitare, **67.355 €;** ☎0770.490.490/ 0770.460.460 office@estimobiliar.ro

661. **Pallady,** metrou 1 Decembrie 1918, sector 3, dec., et. 2/5, 80 mp, 2019, apartament 3 camere 80,25 mp utili, complet finisat si utilat cu centrala termica proprie, calorifere, obiecte sanitare, tamplarie PVC, geam termoizolant usa metalica, instalatii sanitare, **74.230 €;** ☎0770.490.490/ 0770.460.460 office@estimobiliar.ro

662. **Pallady,** metrou 1 Decembrie 1918, sector 3, dec., et. 1/5, 89 mp, 2019, apartament 3 camere 89,15 mp utili, complet finisat si utilat cu centrala termica proprie, calorifere, obiecte sanitare, tamplarie PVC, geam termoizolant usa metalica, instalatii sanitare, **77.750 €;** ☎0770.480.480/ 0770.460.460 office@estimobiliar.ro

663. **Pallady,** metrou 7 min, rezidential, comision 0, dec., et. 4/7, 68 mp, 2019, apartament 3 cam, dec., 68mp utili. Finisat la cheie, centrala termica, bucatarie mobilata si utilata, un aparat de aer conditionat, baia utilata. Constructie impecabila. Pret promotional. **72.500 €;** ☎0736.380.183/ 0725.597.221

664. **Pallady,** metrou Nicolae Teclu, Complex Rezidential dec., et. 2/7, 84 mp, 2019, Comision 0. Apartament 3 cam - 84mp utili, dotat cu aer conditionat, bucatarie mobilata si utilata, balie complet utilate, centrala termica, usa metalica (ext). Vecinatati: Ikea, Auchan, Metro, RATB. **91.500 €;** ☎0736.380.183/ 0725.597.221

665. **Pallady,** metrou Nicolae Teclu, sector 3, dec., et. parter/3, 80 mp, 2019, apartament 3 camere 79.8 mp utili, complet finisat si utilat cu centrala termica proprie, calorifere, obiecte sanitare, tamplarie PVC, geam termoizolant, usa metalica, instalatii sanitare. **69.350 €;** ☎0770.480.480/ 0770.460.460 office@estimobiliar.ro

666. **Pallady,** Titan, metrou 1 Decembrie, dec., et. 1/4, 62 mp, 2019, aparatament 3 camere, dec., bucatarie separata, finisaje la alegerea dumneavostra, pereti interiori caramida, etaj 1/4. Direct dezvoltator, comision 0. **64.900 €;** ☎0738.191.831

667. **Pallady,** Titan, metrou 1 Decembrie, ap 3 cam, dec., et. 6/11, 77 mp, 2018, ap 3 camere, dec., balcon, etaj 6/11. Se accepta credit prima casa. Metrou 1 Dec, 5 minute. Finisaje la alegerea dvs. Direct dezvoltator, comision 0. **89.500 €;** ☎0738.191.831 florin.urda@ansambluri-noi.ro

668. **Pallady,** Titan, metrou 1 Decembrie, ap 3 cam, dec., et. 2/4, 86 mp, 2018, ap 3 camere, dec., spatios, zona linistita. Finisaje la alegerea dvs. Se accepta credit Prima Casa. Finalizat. Direct dezvoltator, comision 0. **76.000 €;** ☎0738.191.831 florin.urda@ansambluri-noi.ro

669. **Pallady,** Titan, metrou 1 Decembrie, ap 3 cam, dec., et. 1/5, 65 mp, 2019, apartament 3 camere, dec., caramida, balcon spatios, spatii verzi. Direct dezvoltator, comision 0. Se accepta credit Prima Casa. Finisaje lux, la alegerea dvs. **58.805 €;** ☎0738.191.831 florin.urda@ansambluri-noi.ro

670. **Pallady,** Titan, metrou 1 Decembrie, ap 3 cam, dec., et. 1/5, 70 mp, 2019, apartament 3 camere, dec., caramida, balcon spatios, spatii verzi. Finisaje lux, la alegerea dumneavostra. Direct dezvoltator, comision 0.Se accepta credit Prima Casa. **66.025 €;** ☎0738.191.831 florin.urda@ansambluri-noi.ro

671. **Pallady,** Titan, metrou 1 Decembrie, ap 3 cam, dec., et. parter/5, 64 mp, 2019, apartament 3 camere, dec., caramida, balcon. Finisaje la alegerea dvs. Finalizare octombrie. Se accepta credit prima casa. Direct dezolvator, comision 0. **59.755 €;** ☎0738.191.831 florin.urda@ansambluri-noi.ro

672. **Pallady,** Titan, metrou 1 Decembrie, ap 3 cam, dec., et. 2/4, 81 mp, 2018, apartament 3 camere, dec., caramida, balcon. Finisaje lux la alegerea dumneavoastra. Finalizat, mutare rapida. Direct dezvoltator, comision 0. Se accepta credit Prima Casa. **83.900 €;** ☎0738.191.831 florin.urda@ansambluri-noi.ro

673. **Pallady,** Titan, metrou 1 Decembrie, ap 3 cam, dec., et. 3/5, 71 mp, 2019, apartament 3 camere, dec., caramida, etaj 3/5. Finalizare octombrie. Acces metrou 1 Decembrie, 10 min. Direct Dezvoltator, comision 0. Se accepta credit ipotecar. **76.000 €;** ☎0738.191.831 florin.urda@ansambluri-noi.ro

674. **Pallady,** Titan, metrou 1 Decembrie, ap. 3 cam dec., et. 1/4, 64 mp, 2019, Ap. 3 camere, 2 bai, finisaje la alegere, direct dezvoltator, comision 0%. Finalizare rapida, bloc cu lift, constructie cadre de beton, pereti exteriori si interiori caramida. **61.900 €;** ☎0738.191.831

675. **Pallady,** Titan, metrou Nicolae Teclu dec., et. 1/7, 70 mp, 2019, Apartament 3 camere, dec., bucatarie separata, 7 minute metrou Nicolae Teclu. Finisaje premium la alegerea dumneavoastra. Direct dezvoltator, comision 0%. **72.500 €;** ☎0738.191.831 florin.urda@ansambluri-noi.ro

676. **Pallady,** Titan, metrou Nicolae Teclu, dec., et. 2/5, 80 mp, 2019, apartament 3 camere, dec., bucatarie separata, 2 bai, cadre de beton, caramida. Finisaje la alegere, direct dezvolator, comision 0. Se accepta credit ipotecar. **74.500 €;** ☎0738.191.831 florin.urda@ansambluri-noi.ro

677. **Pallady,** Titan, metrou Nicolae Teclu, ap 3 cam, dec., et. 1/7, 2019, apartament 3 camere dec., 2 bai, bucatarie separata, etaj 1/7. Se accepta credit Prima Casa. Finisaje Premium la alegere, bucatarie utilata si mobilata, ac montat in living. Comision 0. **72.500 €;** ☎0738.191.831 florin.urda@ansambluri-noi.ro

678. **Pallady,** Titan, Metrou Nicolae Teclu, ap 3 cam, dec., et. 1/4, 60 mp, 2019, apartament 3 camere, dec., caramida, balcon. Finisaje lux, la alegerea dumneavostra. Finalizare - octombrie 2019, direct dezvotator, comision 0. Se accepta credit Prima Casa. **64.900 €;** ☎0738.191.831 florin.urda@ansambluri-noi.ro

679. **Pallady,** Titan, metrou Nicolae Teclu, ap 3 cam, dec., et. parter/4, 70 mp, 2019, apartament 3 camere, dec., spatios, bucatarie separata. Se accepta credit Prima Casa. Finalizare noiembrie. Direct dezvoltator, comision 0. Finisajele la alegerea dvs. **66.025 €;** ☎0738.191.831 florin.urda@ansambluri-noi.ro

680. **Panduri** Intersectie 13 Septembrie, dec., et. 9/9, 76 mp, 1988, direct proprietar, vand apartament de 3 camere situat la etajul 9 al unui bloc din 1988, dec., 74 mp utili (76 cu balcoane), 2 bai, bucatarie, hol, debara, balcon in fiecare camera. **103.000 €;** ☎0720.031.332 apovlad@yahoo.com

681. **Panduri,** dec., et. 2/8, 70 mp, **100.000 €;** ☎0735.251.111 cameliaciurea24@gmail.com

682. **Panduri,** dec., et. 2/8, 70 mp, 1984, reducere apartament 3 camere, dec., 70 mp zona Panduri (str. Iovita) usor negociabil pretul a fost redus de doua ori!!! Usor negociabil **102.000 €;** ☎0729.892.834

683. **Pantelimon** dec., et. 2/5, 85 mp, 2019, imobil 2019, bloc 5 nivele, lift, apartament 3 camere dec., 2 bai, balcon, suprafata 85 mp, finisat excelent, centrala proprie. Optional boxa la subsol si loc de parcare 3.500 **70.500 €;** ☎0724.226.342/ 021.312.59.99 cristian@k-imobiliare.ro

684. **Pantelimon** semidec., et. 2/10, Tentant va propune spre vanzare un apartament pe Bdul Chisinau I stradal, format din 3 camere, la et 2/10, cf 1 semidec, bloc constructie 1983/1985, suprafata utila de 68 mp, 75 total. **69.900 €;** ☎0729.158.583 nicu_imo@yahoo.com

685. **Pantelimon** 5 minute Cora imobil 2019 finalizat dec., et

Imobiliare vânzări 3 CAMERE

748. **Prelungirea** Ghencea, dec., et. 4/6, 105 mp, 2019, Prelungirea Ghencea, Cartierul Latin, apartament 3 camere, 2 bai, 2 dresinguri, comision la vanzare 0%, loc de parcare inclus in pret, se acepta credit Prima Casa, ipotecar, imobiliar etc., negociabil. **67.000 €;** ☎0765.420.123 evelin.residence@yahoo.com

749. **Prelungirea** Ghencea, 3 camere stradal, Ratb, 78 mp, 2019, proprietar, bloc finalizat, apartament 3 camere modern, 2 bai, la cheie, langa statie RATB, facilitati zonale multiple, Profi, Penny, Mega Image, farmacii, restaurante, TVA 5% inclus, comision 0, se vinde nemobilat/neutilat. **59.900 €;** ☎0720.679.492

750. **Prelungirea** Ghencea, Alunului, Comision 0 %, Apartament cu gradina ! dec., et. parter/1, 90 mp, **80.000 €;** ☎0723.325.257 contact@mihaelaanton.ro

751. **Prelungirea** Ghencea, Cartierul Latin, semidec., et. 2/3, 62 mp, 2016, 3 camere, 62mp utili, semidec., balcon, finisaje de calitate, centrala termica proprie, calorifere, obiecte sanitare, gresie, faianta, parchet, tamplarie PVC, geam termopan, usi de interior,etc. **48.000 €;** ☎0725.885.866/ 0725.885.844 office@westimob.ro

752. **Prelungirea** Ghencea, direct dezvoltator, dec., et. parter/9, 98 mp, 2018, vand apartament la cheie de 3 camere, dec. cu baie si dormitor matrimonial, in bloc nou construit, gresie, faianta, parchet la alegere, obiecte sanitare, finisaje de calitate, accept credit bancar. **60.000 €;** ☎0722.116.600 mail.dezvoltator@gmail.com

753. **proprietar** vand ap. 3 camere dec., stradal, liviu rebreanu, titan semidec., et. parter/4, 67.00 mp, **75.000 €;** ☎0770.357.727 contact@mihaimanica.ro

754. **Rahova** Apartament 3 camere, mobilat. Semidec., 2 bai, etaj 7/8. Rahova, Modoran Ene **65.000 €;** ☎0728.681.819 andreicatalinpalade@yahoo.com

755. **Rahova** - Barca, dec., et. 5/8, cf. 1, gresie, faianta, parchet, termopan, cadastru, **68.000 €;** ☎0787.638.327/ 0762.966.973

756. **Rahova** vanzare apartament 3 camere + terasa 11 mp dec., et. 2/4, 72 mp, 2019, se ofera spre vanzare ultimul apartament format din 3 camere dec.e situat la etajul 2 in imobil finalizat recent. Apartamentul este dec., iar finisajele sunt de top **62.400 €;** ☎0752.413.105 Cristian@proestate.ro

757. **Rahova,** dec., et. 2/10, 72 mp, 1977, apartament 3 camere, mobilat si utilat, et. 2/10, Rahova **79.000 €;** ☎0722.338.387

758. **Rahova,** dec., et. 1/6, 75 mp, 2019, apartament Rahova, Antiaeriana, 3 camere, confort 1, etaj 2/6 bloc cu lift, 2 balcoane caramida, izolat termic constructie 2019, cu termen de predare imediat. **64.900 €;** ☎0732.592.007 georgedan74@yahoo.com

759. **Rahova,** dec., et. 9/10, 70 mp, 2018, vand ap. 3 camere, parcare inclusa, 70 mp, Rahova, noul Confort Urban, bloc nou, 9/10, finisat complet, vandut la cheie. **61.900 €;** ☎0722.480.411 raducugabriel@yahoo.com

760. **Rahova,** Antiaeriana, apartament 3 camere tip C1 semidec., et. 2/5, 63 mp, 2018, da, la Oxy Residence iti oferim consultanta financiara pentru achizitionarea apartamentului mult visat. Pentru plata cash solicita o oferta personalizata direct de la biroul de vanzari, **55.900 €;** ☎0737.282.225/ 0771.225.027 vanzari@oxyresidence.ro

761. **Rahova,** Antiaeriana, apartament 3 camere tip C2 dec., et. 2/5, 67 mp, 2018, Noi, cei de la Oxy Residence iti oferim in mod gratuit consultanta financiara pentru achizitionarea apartamentelui mult visat prin programul prima casa sau prin credit ipotecar. **59.900 €;** ☎0737.282.225/ 0771.225.027 vanzari@oxyresidence.ro

762. **Rahova,** Confort Urban, dec., et. 6/10, 74 mp, 2019, apartament 3 camere aflat intr-un ansamblu rezidential nou cu mutare imediata. Apartamentul este racordat la toate utilitatile orasului (apa, gaze, curent, canalizare) si se preda la cheie **64.400 €;** ☎0726.178.089/ 0726.178.089 catalin.isache@sudrezidential.ro

763. **Rahova,** Electromagnetica semidec., 73 mp, 1987, ABC Agentia Imobiliara Imobiliara Florex Home, 3 camere, 73 mp, etaj 1/8, renovat total, instalatii sanitare, electrice si usi noi, gresie, faianta, parchet, termopane, usa metalica, mobilat si utilat, liber. **78.900 €;** ☎0731.144.153/ 021.231.23.18

764. **Rahova,** Magurele dec., et. 1/3, 81 mp, Va oferim spre vanzare apartamente cu 3 camere dec.e, in bloc nou cu acces rapid la transportul in comun si a punctelor de interes ale orasului. Locuinta se preda la cheie. **66.900 €;** ☎0771.725.477 rares.craciun@cdspartner.ro

765. **Rahova,** Muntii Carpati, dec., et. 9/10, 77 mp, 2018, ap. 3 camere cu mutare imediata, 2 bai, balcon, finisat la cheie si echipat cu centrala proprie in condensare, videointerfon, contorizat individual si bransat la toate utilitatile. **66.900 €;** ☎0728.988.632/ 0722.480.411 adicraciun99@yahoo.com

766. **Rahova,** Muntii Carpati, Noul Confort Urban semidec., et. 7/10, 2019, apartament 3 camere, finalizat, finisat la cheie si disponibil imediat, dotat cu centrala termica proprie, branzat la toate utilitatile sectorului 5. Rezerva acum cu doar 500 Euro. **64.400 €;** ☎0728.988.632/ 0725.740.901 office@conforturban.ro

767. **Rahova,** Petre Ispirescu, dec., et. 3/10, 85 mp, 1982, ABC Agentia Imobiliara Florex Home,bloc 1982, stradal, dec. 85 mp, etaj 3/10, gresie, faianta, parchet, termopane, aer conditionat, usa metalica, centrala termica, mobilat si utilat, intabulat. **75.900 €;** ☎0731.144.153/ 021.231.23.18

768. **Rahova,** Petre Ispirescu, dec., et. 3/8, 72 mp, cf. 1, gresie, faianta, parchet, termopan, um, cad. + intab., **67.000 €;** ☎0766.919.499

769. **Rahova,** Progresu, et. 7/8, 70 mp, 1986, mobilat, 2 lifturi, bloc linistit, renovat 2016, um, gresie, faianta, parchet, 2 bai, acces mijloace transport. Particular, **90.000 €;** ☎0735.641.797/ 0727.839.882

770. **Rahova,** sos. Salaj dec., et. 7/10, 74 mp, 2018, apartament spatios, 3 camere, confort urban/rahova, 74 mp, 65900A , finisat complet, vandut la cheie, bloc nou, ansamblu rezidential, **65.900 €;** ☎0722.480.411 raducugabriel@yahoo.com

771. **Ramnicul** Sarat intersectie cu Ramnicul Valcea, semidec., et. parter/4, 55 mp, 1970, chiar pe strada Bonea Marin, cf 2, semidec., fara balcon, complet renovat, mobilat si utilat modern, gresie, faianta, parchet, termopane, usa metalica, AC, instalatii noi, usi schimbate. **55.000 €;** ☎0728.777.132 adriangeambei@yahoo.com

772. **Ramura** Jiului, Drumul Taberei dec., et. parter/4, 78 mp, 2019, Comision 0% apartament cu 3 camere, dec., modern, spatios, finisat la cheie. **80.000 €;** ☎0742.400.300

773. **Rezidential** 3 camere cu terasa, Victoriei adiacent semidec., et. 3/3, 90 mp, **209.900 €;** ☎0735.551.422 florin.toma@catoma.ro

774. **Romana** - Sf. Voievozi, et. 2/5, 120 mp, 1972, 2 gr. sanitare, 2 terase, reabilitat, vedere mixta, garaj 20 mp, liber, disc., **126.000 €;** ☎0722.414.299

775. **Romana** apartament 3 camere "in vila" semidec., et. parter/1, 60 mp, 1934, Procapital Development ofera spre vanzare un apartament de 3 camere, semidec., in vila P+1+M, situat la parter, suprafata utila de 58 mp, baie si grup sanitar, boxa la subsol. **98.000 €;** ☎0720.888.015 smaranda.crivat@procapitald.ro

776. **Romana,** Piata Lahovari semidec., et. 2/4, 89 mp, 1931, apartament cu 3 camere situat la etajul 2 intr-un imobil s. p+4+m, din 1931, fara risc seismic, retras de la strada, cu acces din Piata Lahovari, foarte spatios, 89mp utili, cu 2 gr. sanitare. **135.000 €;** ☎0799.984.105

777. **Rosu,** dec., et. parter/3, 95 mp, 2016, apartament 3 camere, parter, 85 mp, 95 mp construti (2 balcoane a cate 5 mp fiecare, 1 balcon inchis cu sistem de inchidere glisanta). Apartamentul se vinde complet mobilat, iar mobilierul este inclus in pret **83.000 €;** ☎0769.334.467 raszkowski33@gmail.com

778. **Salaj,** dec., et. 5/8, 3 cam., cf. 1, mici imbunatatiri, spatios, **55.000 €;** ☎0763.070.130/ 0747.953.488

779. **Sebastian** - Calea Ferentari - langa Politie dec., et. parter/4, 52 mp, 1960, confort 1, dec., usa metalica, usi interioare lemn si PVC, parchet, gresie, faianta, o camera demisol, balcon inchis, bloc anvelopat, scara curata, usor neg. **44.900 €;** ☎0723.707.553 razvanzamfir1@yahoo.com

780. **Sebastian** parc, dec., et. 7/8, 76 mp, 1988, hol H, fara imbunatatiri, necesita renovare, bloc reabilitat **74.000 €;** ☎0721.624.980

781. **Sebastian,** apartament design deosebit semidec., et. 5, 69 mp, 1986, Apartament 3 camere, modificat dupa un proiect deosebit autorizat, vis a vis de gradinita Flori de Tei, zona buna, la 500 m de parc. Amenajat, practic nu trebuie decat igienizat. Mobilat si utilat **73.990 €;** ☎0721.503.101 ateneumimob@gmail.com

782. **Sebastian,** Prosper, dec., et. 7/8, 1987, confort 1, la 5 minute de mijloacele de transport 126, 226, 385, 122, la 3 statii de tramvai 41, termopan, gresie, faianta, gaze separat, bine intretinut da fara alte imbunatatiri. Pret usor disc. **86.000 €;** ☎0721.624.980/ 0730.421.581

783. **Sector** 3, Unirii, Sfanta Vineri, dec., et. 7/8, 80 mp, 1989, proprietar, 3 camere, complet utilate si mobilate, 3 aere conditionate, 2 grupuri sanitare, **650 €;** ☎0745.076.712

784. **Sector** 4, Berceni, Sos. Oltenitei, dec., et. 2/3, 87 mp, 2016, 83900euro / ap. 3 cam. dec+2 bai, etaj 2/3 - 87mp utili + 11mp terasa, centrala termica pe gaz. **83.900 €;** ☎0720.002.332 florin@ansambluri-noi.ro

785. **Sector** 4, Sura Mare- Str. Lalosu dec., et. parter/8, 67 mp, 1983, vand apartament 3 camere, cf.I, **85.000 €;** ☎0722.614.700 danciu.victor44@gmail.com

786. **Sisesti,** apartament 3 camere ansamblu rezidential dec., 127 mp, 2018, 3 camere tipul 3B situat la etajul 5, suprafata construita 127,3 mp (108,6 mp suprafata utila totala ce include balcon cu suprafata de 25,3 mp), dec., cu bucataria inchisa. Orien **139.500 €;** ☎0722.138.441 contact@sisesti119.ro

787. **Sisesti,** apartament cu 3 camere dec., 99 mp, 2018, 3 camere tipul 3A, suprafata construita 99,6 mp (84,5 mp suprafata utila totala ce include balconii cu suprafata de 10,9 mp), dec., cu bucataria inchisa. Orientare Sud-Est. **114.500 €;** ☎0722.138.441 contact@sisesti119.ro

788. **Sos** Alexandriei 99D, apartament cu 3 camere 87 mp, 2018, Reducere de 5% pana la data de 01.11.2019in blocurile 99D Residence gasiti apartamente cu 3 camere care se potrivesc de minune familiilor cu copii, intr-un bloc nou si un mediu primitor, asigurandu-le spatiul si confortul de care au nevoie. **78.500 €;** ☎0728.778.631 office@99d.ro

789. **Sos** Alexandriei 99D, apartament cu 3 camere, 140 mp, 2018, Reducere de 5% pana la data de 01.11.2019.pentru zilele calduroase de vara, 99D Residence va pune la dispozitie apartamente cu 3 camere si terasa pentru un plus de spatiu in care sa va bucurati de priveliste si aer curat alaturi de familie, **120.000 €;** ☎0728.778.631 office@99d.ro

790. **Sos.** Giurgiului, Luica, str. Baciului, comision 0% semidec., et. 3/10, 63 mp, 1975, 4 camere la pret de 3 camere! 4 camere, 63 mp utili, etaj 3 din 10, renovat, mobilat si utilat, bucatarie inchisa, 2 bai cu geam , statii STB la 100 m de bloc. Pret: 56.000 Euro, comision cumparator 0%. **56.000 €;** ☎0730.556.910

791. **Sos.** Giurgiului, vanzare apartament 3 camere dec. dec., et. 9/10, 62 mp, 1975, Ap. cf. I, dec., etaj 9/10, suprafata utila 62mp + 10mp balconul, bloc reabilitat, vedere pe spate, anul 1975, pret neg. **63.000 €;** ☎0732.940.972 florikis57@yahoo.com

792. **Sos.** Oltenitei, vila 3 camere pret de apartament, dec., 80 mp, 2018, structura beton, caramida Porotherm, termoizolatie 10 cm, finisaje la alegere, toate utilitatile, localizata pe str. Intrarea Viilor nr. 23, pod finisat 35 mp, teren liber 25 mp, loc parcare, **75.000 €;** ☎0768.397.773/ 0764.180.052 offie@nemarimobiliare.ro

793. **Sos.** Straulesti, Petrom City, Fabrica Alka, semidec., et. 4/4, 77 mp, 2008, apartament cu 3 camere (2 dormitoare) situat in zona Petrom City. Constructie 2008, situat in bloc de 4 etaje la etajul 4 (fara lift). Apartamentul se preda mobilat si utilat complet. **88.000 €;** ☎0740.151.128 dragos.ignatescu@gmail.com

794. **Sos.Oltenitei,** dec., 74 mp, 1983, Mall Sun Plaza, apartament cu 3 cam, stradal, cu imbunatatiri; **74.000 €;** ☎0761.200.831

795. **Soseaua** Alexandriei, Penny, multiple facilitati, dec., et. 3/6, 94 mp, 2018, Oferta include ap 3 camere dec., bl finalizat, 2 bai, terasa 20 mp, un loc de parcare, mobilier bucatarie/baie, hota, plita, cuptor, aer conditionat, sanitare, aplice tavan, centrala termica. Comision 0. **61.400 €;** ☎0720.679.492

796. **Soseaua** Berceni, metrou Dimitrie Leonida, dec., et. 1/5, 86 mp, 2020, apartament 3 camere dec. 86 mp Dimitrie Leonida, merita vazut. **64.500 €;** ☎0737.500.381 andrei.niculescu@zonadesud.ro

797. **Soseaua** Chitilei, Lukoil, 115 mp, 2010, 3 camere, 2 bai, centrala, aer conditionat, mobilat, etaj 4, neg., **112.000 €;** ☎0725.494.030

798. **Soseaua** Colentina, Doamna Ghica, dec. dec., et. 2/9, 68 mp, 1970, etaj 2/10, foarte bine impartit, geam la baie, balcon mare de tip logie de 5 mp, inchis in termopan, debara, camara, usa metalica, teava de gaze cu contor individual de gaze, cu toata avizele necesare, pentru instalarea centralei proprii, fara imbunatatiri, bloc anvelopat termic **63.000 €;** ☎0728.736.846

799. **Soseaua** Giurgiului, Drumul Gazarului, dec., 70 mp, 1975, cf.1, liber, mobilat, utilat, bloc anvelopat, gresie, faianta, parchet, centrala proprie, cadastru, intabulare, **64.000 €;** ☎0760.956.140/ 0765.011.786

800. **Soseaua** Iancului, 5 minute metrou, dec., et. 9/10, 70 mp, 1977, stradal, vedere spate, bloc reabilitat, complet renovat, instalatii electrice si sanitare noi, gresie, faianta, parchet, termopane, usa metalica, mobilat si utilat, ac, liber, toate actele **90.000 €;** ☎0728.777.132 adriangeambei@yahoo.com

801. **Soseaua** Oltenitei dec., et. 2/3, 2015, Apartament 3 camere 107 mp Sos. Oltenitei mutare rapida, 0% comison. **75.000 €;** ☎0737.500.381 andrei.niculescu@zonadesud.ro

802. **Soseaua** Oltenitei, apartament 3 camere 107 mp, dec., et. 2/3, 107 mp, 2014, apartamentul oferit spre vanzare este disponibil la etajul 2, are o suprafata utila de 107 mp si este compartimentat foarte ergonomic, astfel: living luminos, bucatarie separate, dormitore spatioase **79.000 €;** ☎0731.510.845 mihnea.postelnicu@zonadesud.ro

803. **Soseaua** Oltenitei, IRA, Berceni, dec., et. 3/5, 76 mp, 2019, vindem ultimul apartament cu 3 camere dec., 2 bai, ac, balcon, lift, acte si utilitati, Mega Image la parter, zona linisita, STB la 100 m. Mutare imediata, comision 0, merita vazut, **72.000 €;** ☎0726.375.629 cristian.mocanu@zonadesud.ro

804. **Soseaua** Oltenitei, metrou 5 min. semidec., et. 8/8, 76 mp, 1986, et. tehnic deasupra, vedere mixta, are 2 gr. sanitare, 1 balcon, 2 lifturi, imbunatatiri, g, f, p, t, usa metalica, usi noi peste tot. Termopane de calitate peste tot, teava de gaze este separata si se poate pune centrala. **72.000 €;** ☎0733.762.284/ 0752.204.527

805. **Soseaua** Pantelimon, sect 2 dec., et. 7/10, 70 mp, 1974, Particular, vand apt 3 camere dec., renovat, zugravit, gresie, faianta, parchet, AC, termopane QFort. Se vinde cu mobila din bucatarie. Balcon 10 m. Vedere in spate. Pretul nu este negociabil. **70.000 €;** ☎0731.287.227 ancacmihail@yahoo.com

806. **Soseaua** Salaj, Pete Paun, dec., et. 3/8, 67 mp, 1980, cf 1, dec., imbunatatiri: gresie, faianta, parchet, termopan, usa metalica, 2 aparate de aer conditionat, balcon inchis in termopan, mobilat si uitat inclusiv masina de spalat, renovat recent. **73.000 €;** ☎0758.041.197 office@gamainvest.ro

807. **Splaiul** Unirii, Mihai Bravu, 3 cam., semidec., et. 3/5, 2018, etaj 3 din DS+P+5E, constructie 2018, total 10 ap., personalizarea finisajelor, bucatarie inchisa/deschisa, 2 bai, lift, luminos, aerisit, 2 ap. pe nivel, la 200 m de metrou, 10 min. de parc, dezv. **90.000 €;** ☎0740.016.919/ 0799.999.002

808. **Splaiul** Unirii, Pasaj Marasesti, dec., et. 7/7, 80 mp, 1995, Splaiul Unirii Pasaj Marasesti, 3 camere cf. 1 sporit, decom, 80 mp, 2 grupuri sanitare, liber, cadastru, intabulare, bloc 1995, etaj 7/7, merita vazut **115.000 €;** ☎0767.922.400/ 0722.912.924 cordialimobiliare@yahoo.com

809. **Stefan** cel Mare, semidec., et. 4/10, 67 mp, 1968, stradal, liber, fara bulina, bloc civilizat. **74.000 €;** ☎0728.114.499

810. **Stefan** cel Mare, Lizeanu, 90 mp, 1984, ap. 4 camere transformat in 3 camere, 8/9+tehnic, bloc reabilitat, 2 bai, centrala, impecabil, **105.000 €;** ☎0731.128.667

811. **Strada** Ghioceilor nr 39, Sinaia, dec., et. 10/10, 105 mp, 2018, vand apartamnt de 3 camere in Sinaia, dec.a, 105 mp utili cu: parchet, gresie, faianta, geamuri termopan, centrala, calorifere, usa metal intrare, obiecte sanitare in baie. 0 comision. **85.000 €;** ☎0733.501.453

812. **Tei,** dec., et. 7/10, 72 mp, 1977, apartament de vanzare situat intr-o zona minunata: Lacul Tei, in apropierea facultatii de constructii, stradal, cu vedere pe spate, se vinde un apartament deosebit, liber, civilizat, curat, scara impecabila, **87.000 €;** ☎0766.603.000 cameliasimilea@housexpert.ro

813. **Teiul** Doamnei dec., et. 7/8, 71 mp, 1983, apartament confort 1, dec. situat la etajul 7/8, bloc constructie 1983, reabilitat, suprafata de 71 mp, 2 grupuri sanitare, cadastru si intabulare **75.900 €;** ☎0731.144.151/ 021.231.23.18

814. **Teiul** Doamnei, dec., et. 6/8, 70 mp, 1984, apt 3 camere dec. 2 bai balcon inchis bl reabilitat, nestradal, scara curata. Ap necesita imbunatatiri. Acte in regula, liber. **74.000 €;** ☎0771.791.542

815. **Teiul** Doamnei, bloc 1984 dec., et. 6/8, 75 mp, 1984, dec., 2 bai, balcon inchis, bl reabilitat, nestradal, scara curata, ap necesita imbunatatiri. Acte in regula, liber, Facultatea de Constructii, Parcul Universitar, Pipera. **73.000 €;** ☎0755.075.910

816. **Teiul** Doamnei, Otesani nr. 14, semidec., et. 5/8, particular, ap. 3 camere, imbunatatiri, **75.000 €;** ☎0760.127.748

817. **Thedor** Pallady, 1 Decembrie 1918, dec., et. 3/9, 93 mp, 2018, comision 0, dec., spatios, 93mp cu terasa 11mp, 2 gr sanitare, finisaje la alegere, Imobil nou, caramida Porotherm, apropiere metrou, Metro, Auchan, Jumbo, direct dezvoltator, **86.500 €;** ☎0725.985.764 cosmin@metropolitanresidence.ro

818. **Theodor** Pallady, dec., et. 3/4, 75 mp, 2018, apartament 3 camere, dec., 75 mp , etajul 3/4. Bloc nou amplasat pe Bulevardul Theodor Pallady la 5 minute fata de statia de metrou 1 Decembrie 1918. **93.500 €;** ☎0737.811.000 ruxandra@zonadesud.ro

819. **Theodor** Pallady, dec., et. 1/4, 81 mp, 2016, Apartament 3 camere, dec., living mare, loc de parcare, aproape metrou, suprafata utila 81 mp, geamuri Salamender, scoala si gradinita in apropiere, **74.500 €;** ☎0774.075.876

820. **Theodor** Pallady, dec., et. 1/7, 68 mp, 2019, dezvoltator, bucatarie mobilata. Utilata partial, aer conditionat, metrou N. Teclu 7 minute. Avans 5% Prima Casa. **72.500 €;** ☎0724.808.488/ 0725.597.221 george.s@star-construct.ro

821. **Theodor** Pallady, dec., 82 mp, 2017, super oferta,78.000 euro (tva 5% inclus). Comision 0. Locatia: Theodor Pallady (5 min de statia de metrou Nicolae Teclu), **78.000 €;** ☎0721.815.158/ 0722.297.332 gabriela@metropolitanresidence.ro

822. **Theodor** Pallady, bucatarie mobilata, utilata, dec., et. 2/7, 68 mp, 2019, ansamblu rezidential TopZone, 5 minute de metrou si de magazine. Se preda la cheie, bransat la utilitati si contorizat individual. Centrala termica proprie, bucatarie mobilata si utilata, AC inclus. **72.500 €;** ☎0736.380.182/ 0725.597.221

823. **Theodor** Pallady, metrou comision 0,TVA inclus dec., et. 3/9, 91 mp, 2018, Imobil nou, cadre de beton armat, caramida porotherm, fatada ventilata, finisaje de calitate la alegere, apartament 3 camere dec., spatios, 91mp, terasa 10mp, 2 gr sanitare, metrou, Metro, Auchan, Jumbo **86.000 €;** ☎0725.985.764 cosmin@metropolitanresidence.ro

824. **Theodor** Pallady, metrou, dezvoltator, comision 0 dec., et. 2/7, 82 mp, 2018, Imobil nou, cadre de beton armat, caramida porotherm, fatada ventilata, finisaje de calitate la alegere, apartament 3 camere dec., spatios, 82mp, terasa 10mp, 2 gr sanitare, metrou, Metro, Auchan, Jumbo **78.000 €;** ☎0725.985.764 cosmin@metropolitanresidence.ro

825. **Theodor** Pallady, Ozana dec., et. 1/5, 89 mp, 2019, Metrou 1 Decembrie 1918, apartament 3 camere. Oferta la cash pozitionat in zona Noua Titan. **77.600 €;** ☎0731.510.854 ionut.epure@zonadesud.ro

826. **Theodor** Pallady, Titan, dec., et. 2/4, 83 mp, 2018, 3 camere dec. 83 mp, acte gata, se accepta orice tip de credit **77.000 €;** ☎0730.888.272 andrei.stanciu@zonadesud.ro

827. **Theodor** Pallady, Titan, dec., et. 2/3, 75 mp, 2019, apartament 3 camere gata de mutare, finalizat pret promo. **78.660 €;** ☎0730.888.272 andrei.stanciu@zonadesud.ro

828. **Theodor** Pallady, Titan, Nicolae Teclu, dec., et. 2/3, 75 mp, 2019, promotie direct dezvoltator apartament 3 camere, finalizat, situat la doar 200 m fata de bulevardul Th.Pallady **78.660 €;** ☎0730.170.085 bogdan.mavrogheorghe@zonadesud.ro

829. **Theodor** Pallady, ultimele 10 apartamente, 3 camere dec., et. 7/9, 92 mp, 2018, apartamentul, foarte bine compartimentat, spatii foarte generoase, cu o suprafata totala de 92 mp cu 2 balcoane tip terasa, dispune de finisaje de foarte buna calitate, la alegere, **87.000 €;** ☎0725.985.767 sandu@metropolitanresidence.ro

830. **Timisoara** bulevard, Drumul Taberei, dec., et. 3/10, 73 mp, 1978, Dr. Taberei 3 camere, Bd. Timisoara, intre Afi si Plaza, negociabil, **80.000 €;** ☎0729.892.834

831. **Timpuri** Noi metrou, 3 camere insorite, 91 mp, et. 2-10/12 dec., et. 4, 91 mp, 2020, **155.125 €;** ☎0724.686.868 vanzari@rokaresidence.ro

832. **Timpuri** Noi, dec., et. 2/5, 104 mp, 2009, Procapital Development va propune pt vanzare un apartament spatios, frumos compartimentat in imobil nou, parcare subterana la cateva minute de metrou Timpuri Noi. **179.000 €;** ☎0720.888.100 zogoreanu.carmen@procapitald.ro

833. **Timpuri** Noi, metrou Mihai Bravu, dec., et. 3/9, 88 mp, 2018, dec., spatios, 88 mp cu o terasa de 8 mp, 2 gr sanitare, dispune de finisaje de cea mai buna calitate la alegere. Apartamentul poate fi achizitionat direct de la dezvoltator, fara comision. **125.000 €;** ☎0725.985.764 cosmin@metropolitanresidence.ro

834. **Timpuri** Noi, Mihai Bravu metrou, dec., et. 1/9, 86 mp, 2019, apartament trei camere dec., spatios, doua bai, bucatarie inchisa intr-un bloc nou, construit din beton cu pereti de caramida. Finisaje la alegere, incalzire prin pardoseala, centrala proprie. **130.000 €;** ☎0725.985.762 roxana.panculescu@metropolitanresidence.ro

835. **Tineretului** Parc dec., et. 10/10, 1982, Apartament 3 camere, cf. 1, dec., 2 bai, 2 balcoane, sup. 74 mp, an 1982, et. 10/10+etaj tehnic, renovat complet, usi interioare, instalatii sanit. si el. schimbate, centrala gaz, pvc, jaluzele ext. **107.900 €;** ☎0723.707.553 razvanzamfir1@yahoo.com

836. **Tineretului** parc, dec., et. 10/10, 72 mp, 1977, apartament 3 camere, Tineretului, Trestiana, dec., 72 mp, vedere parc. Apartamentul este foarte curat, liber, are imbunatatiri: g, f, t, um, aer conditionat. Merita vazut **79.000 €;** ☎0744.688.996

837. **Tineretului** parc, dec., et. 2/9, 95 mp, 2018, dezvoltator imobiliar vand apartament 3 camere, dec. confort 1, centrala termica individuala prin condensare, incalzire in pardoseala, fatada ventilata, la doar 2 minute de statia de metrou. **125.000 €;** ☎0721.805.158/ 0722.297.332 gabriela@metropolitanresidence.ro

838. **Tineretului** strada, finalizat, comision 0% dec., et. 3/6, 70 mp, 2019, apartament 3 camere, situat pe Str. Tineretului, Com. Chiajna, apartamentul se preda la cheie, gresie, faianta, parchet, obiecte sanitare, usi, centrala proprie, dec., bloc nou, lift, parcare, **57.500 €;** ☎0720.822.960 contact@rezidential-orhideelor2.ro

839. **Tineretului,** dec., et. parter/10, 96 mp, 2018, bloc nou, stradal, constructie beton, caramida. Finisaje de lux incluse in pret, bransamente realizate, parcare subterana contra cost. **140.000 €;** ☎0722.303.477/ 0722.303.478 office@tineretuluicity.ro

840. **Tineretului,** Chiajna, apartament 3 camere, semidec., et. 2/6, 51 mp, 2019, oferta apartament 3 camere, 51 mp, se preda la cheie, gresie, faianta, parchet, usi, obiecte sanitare, lift, etaj intermediar. Mijloc de transport. **43.500 €;** ☎0720.822.960

841. **Tineretului,** Palatul Copiilor dec., et. parter/8, 1979, parter/8, cf. 1, dec., curat cu imbunatatiri, toate actele, accept credit. Urgent. **100.000 €;** ☎0786.325.404

842. **Tineretului,** Parcul Tineretului, 3 camere, 70 mp semidec., et. parter/4, 70 mp, 1978, apartament 3 camere de vanzare pe Strada Visana, mobilat si utilat, 70 mp, bloc construit in 1978, renovat recent, 1 balcon, parter/4, vedere mixta, comision 0%.www.realkom.ro **107.000 €;** ☎0740.620.112 marian.popa@realkom.ro

843. **Tineretului,** Piata Norilor dec., et. 9/10, 68 mp, 1978, metrou, parc, piata, bine compartimentat, debara, camara, doua balcoane, geam la baie, lift nou, scara curata, negociabil. **91.500 €;** ☎0722.732.975 axadomenii@yahoo.com

844. **Tineretului,** Pridvorului dec., et. 12/12, 311 mp, 2009, penthouse lux, 311 mp utili , terasa, living 113.53 mp, bucatarie, 2 dormitoare dec.e, 3 bai, bloc de caramida, pe piloni la 25 metri adancime, bloc finalizat in 2009, termosistem, geamuri termo ☎0721.448.008 bogdan.dumitrache@royal-crown.ro

845. **Titan** semidec., et. 7/8, 72 mp, 1986, 1 Decembrie 1918, bloc stradal, 2 gr. sanitare, gresie, faianta, parchet, termopane, usa metalica, curat, toate actele, 5 minute Auchan, metrou Costin Georian 7-8 minute. **74.000 €;** ☎0732.135.467

846. **Titan** dec., et. 1/8, 70 mp, 1984, Basarabia, Diham, c-tie 1984, cf. 1, dec., 1/8, balcon, 70 mp, 2 gr. sanitare, curat, locuibil, g, f, p, t, um, ac, metrou aproape, scoala, gradinita, spati comerciale, mijloace transport **85.000 €;** ☎0761.749.316/ 0722.824.757

847. **Titan** semidec., et 97 mp, 1968, Titan, parter, semidec., imbunatatiri, suprafata 67 mp, balcon inchis, bloc de 4 etaje, construit in 1968, reabilitat termic, zona verde, civilizata, **75.000 €;** ☎0771.265.376 agentie9@mauwis.ro

848. **Titan** - metrou Lidl dec., et. parter/4, 67 mp, 1970, parter/4 dec. amenajat. Acte ok. Bloc reabilitat termic. Are balcon tip logie. Distanta pana la metrou este de 4-5 minute. Se vinde eventual cine doreste si mobilat. In imediata apropiere se afla magazine, scoala, gradinita. Bloc linistit, scara curata. Sunati acum! **75.000 €;** ☎0770.805.447 agentie2@mauwis.ro

849. **Titan** -1 Decembrie dec., et. 2/7, 92 mp, 2018, dezvoltator constructie noua fatada ventilata, **87.000 €;** ☎0721.805.158 gabriela@metropolitanresidence.ro

850. **Titan** -Pallady dec., et. 4/7, 93 mp, 2018, Metropolitan Residence vanzari apartamente Titan, **86.500 €;** ☎0721.805.158/ 0722.297.332 gabriela@metropolitanresidence.ro

851. **Titan** 5 minute parc IOR, pe Al. Postavarul, dec., et. 4/4, 68 mp, 1970, bloc reabilitat, dec., centrala, gresie, faianta, termopane, usa metalica, geam baie, 5 minute metrou, **69.000 €;** ☎0728.777.132 adriangeambei@yahoo.com

852. **Titan** chiar la parc IOR 5 minute metrou Grigorescu semidec., et. 4/10, 67 mp, pe strada Odobesti, balcon mare, termopane, parchet, bucatarie mare **77.000 €;** ☎0728.777.132 adriangeambei@yahoo.com

853. **Titan** chiar la parc IOR, 5 minute metrou Titan, dec., et. 4/4, 67 mp, 1968, pe strada Zavideni, bloc reabilitat, complet renovat, gresie, faianta, parchet, termopane, usa metalica, instalatii electrice si sanitare schimbate, terasa fara probleme, aer conditionat **78.000 €;** ☎0732.135.467 office@ramax.ro

854. **Titan** metrou, dec., et. 4/4, 70 mp, 1970, chiar la parc IOR, 5 minute metrou Titan, pe strada Zavideni, bloc reabilitat, complet renovat, gresie, faianta, parchet, termopane, usa metalica, instalatii electrice si sanitare schimbate, **78.000 €;** ☎07321354767

855. **Titan** parc IOR, 5 minute metrou, dec., et. 4/4, 67 mp, 1968, pe strada Zavideni, bloc reabilitat, terasa fara probleme, instalatii electrice si sanitare schimbate, gresie, faianta, parchet, termopane, usa metalica, bucatarie mobilata, toate actele **78.000 €;** ☎0728.777.132 adriangeambei@yahoo.com

856. **Titan** parc IOR, 5 minute metrou, Lunca Bradului, semidec., et. 10/10, 73 mp, 1978, chiar la Scoala 195, 2 balcoane din care unul tip terasa, bloc reabilitat, complet renovat, gresie, faianta, parchet, termopane, usa metalica, AC, bucatarie mobilata, instalatii sanitare, electric nou **80.000 €;** ☎0728.777.132 adriangeambei@yahoo.com

857. **Titan** parc si metrou, complex rezidential modern, dec., et. 1/13, 76 mp, 2019, comision 0. Va oferim spre vanzare un bloc modern ce dispune de toate avantajele: amplasament, constructie si pret. Finisajele sunt de cea mai buna calitate. Direct de la dezvoltator, oferta limitata, **99.000 €;** ☎0736.380.183/ 0725.597.221

858. **Titan** parc, semidec., et. 5/10, 70 mp, Odobesti, Park Lake, confort 1, etaj 5, semidec., fara imbunatatiri, bloc reabilitat termic, scara curata, liber, merita vazut. **78.500 €;** ☎0732.135.467

859. **Titan,** dec., et. 10/13, 78 mp, 2019, apartament cu 3 camere finalizat, ansamblu in curs de predare, situat in cartierul Liviu Rebreanu, zona Lidl, intr-un bloc, construit in anul 2019, confort 1, dec.. Ultimele apartamente. **99.900 €;** ☎0736.380.181/ 0799.929.024 natalin.p@star-construct.ro

860. **Titan,** dec., et. 3/7, 91 mp, 2017, apartament nou 3 camere-100 mpbeton+caramida, finisat la alegerea clientului, bransat si contorizat individual), **90.000 €;** ☎0725.985.760 cristina.matei@metropolitanresidence.ro

861. **Titan,** semidec., et. 6/8, 70 mp, 1981, Bd. 1 Decembrie 1918, 10 minute metrou, stradal, vedere spate, 2 gr sanitare, bloc reabilitat, gresie, faianta, parchet, termopane, usa metalica, aer conditionat, calorifere schimbate, merita vazut **75.000 €;** ☎0732.135.467

862. **Titan,** dec., et. 5/13, 76 mp, 2019, dezvoltator. Parc IOR, metrou Titan 7 minute. **99.000 €;** ☎0724.808.488/ 0725.597.221 george.s@star-construct.ro

863. **Titan,** et. parter/8, 60 mp, 1977, metrou Grigorescu 5 minute, parcul IOR, parter cu balcon, 60 mp, bl. reabilitat termic, complet renovat total, g, f, p, t, um, se poate locui, civilizat, piata, scoala, intabulat, merita vazut, disc., **66.000 €;** ☎0761.749.316/ 0722.824.757

864. **Titan,** 1 Decembrie 1918 dec., et. parter/5, 81 mp, 2018, 3

Imobiliare vânzări 3 CAMERE

921. **Titan,** Nicolae Grigorescu, metrou, parc, piata dec., et. 1/4, 70 mp, 1970, apartament 3 camere dec., etaj inferior, renovat, bloc reabilitat, mobilat si utilat, instalatii schimbate. Pret usor negociabil. COD: P009. **83.000 €;** ☎0722.740.750/ 0725.060.020 express.imobiliare@yahoo.com

922. **Titan,** Ozana, dec., et. 1/4, 69 mp, 1969, particular, apartament 3 camere spatios, luminos, bine intretinut, mobilat si utilat complet. **83.000 €;** ☎0764.162.289/ 031.333.26.62 daniel.pricop@yahoo.com

923. **Titan,** Ozana, 1 Decembrie 1918, Theodor Pallady dec., et. 1/4, 84 mp, 2018, 3 camere finalizat , acte gata,loc parcare inclus, acceptam orice tip de credit. **75.000 €;** ☎0730.888.272 andrei.stanciu@zonadesud.ro

924. **Titan,** Ozana, 1 Decembrie 1918, Theodor Pallady, dec., et. 1/5, 52 mp, 2018, apartament 2 camere finalizat zona Auchan Titan, merita vazut. **62.500 €;** ☎0730.888.272 andrei.stanciu@zonadesud.ro

925. **Titan,** Ozana, metrou 1 Decembrie 1918, finalizat, dec., et. 1/5, 77 mp, 2018, apartament 3 camere, dec., 76.25 mp util, complet finisat si echipat cu centrala termica proprie, calorifere, obiecte sanitare pentru bai, tamplarie PVC, usa metalica, contorizare individuala. **76.250 €;** ☎0770.450.450/ 0770.450.450 office@estimobiliar.ro

926. **Titan,** Ozana, metrou 1 Decembrie 1918, sector 3 et. parter/5, 158 mp, 2019, ap. 3 cam+terasa+curte, dec., 157.9 mp, complet finisat si echipat cu centrala termica proprie, calorifere, obiecte sanitare pentru bai, tamplarie PVC, usa metalica, contorizare individuala. **81.000 €;** ☎0770.836.923/ 0770.450.450 office@estimobiliar.ro

927. **Titan,** Ozana, metrou 1 Decembrie 1918, sector 3 dec., et. parter/4, 2019, apartament 3 camere 63,3 mp util, complet finisat si utilat cu centrala termica proprie, calorifere, obiecte sanitare, tamplarie PVC, geam termoizolant usa metalica, instalatii sanitare, **59.699 €;** ☎0770.836.956/ 0770.450.450 office@estimobiliar.ro

928. **Titan,** Ozana, Metrou 1 Decembrie 1918, sector 3 dec., et. 1/4, 69 mp, 2019, apartament 3 camere 68,58 mp util, complet finisat si utilat cu centrala termica proprie, calorifere, obiecte sanitare, tamplarie PVC, geam termoizolant usa metalica, instalatii sanitare, **65.999 €;** ☎0770.836.956/ 0770.450.450 office@estimobiliar.ro

929. **Titan,** Ozana, metrou 1 Decembrie 1918, sector 3 dec., et. parter/5, 81 mp, 2019, apartament 3 camere 81 mp util, complet finisat si utilat cu centrala termica proprie, calorifere, obiecte sanitare, tamplarie PVC, geam termoizolant usa metalica, instalatii sanitare, **75.925 €;** ☎0770.460.460/ 0770.460.460 office@estimobiliar.ro

930. **Titan,** Ozana, metrou 1 Decembrie 1918, sector 3 dec., et. 1/5, 89 mp, 2019, apartament 3 camere 89,15 mp util, complet finisat si utilat cu centrala termica proprie, calorifere, obiecte sanitare, tamplarie PVC, geam termoizolant usa metalica, instalatii sanitare, **77.751 €;** ☎0770.460.460/ 0770.460.460 office@estimobiliar.ro

931. **Titan,** Ozana, metrou 1 Decembrie 1918, sector 3 dec., et. 2/4, 72 mp, 2019, apartament 3 camere dec., 71.82 mp util, complet finisat si utilat cu centrala termica proprie, calorifere, obiecte sanitare, tamplarie PVC, geam termoizolant, usa metalica, instalatii sanitare. **65.000 €;** ☎0770.450.450/ 0770.450.450 office@estimobiliar.ro

932. **Titan,** Ozana, metrou 1 Decembrie 1918, sector 3 dec., et. 1/5, 71 mp, 2019, apartament 3 camere, dec., 71.45 mp util, complet finisat si echipat cu centrala termica proprie, calorifere, obiecte sanitare pentru bai, tamplarie PVC, usa metalica, contorizare individuala. **69.300 €;** ☎0770.836.923/ 0770.450.450 office@estimobiliar.ro

933. **Titan,** Ozana, Metrou 1 Decembrie 1918, sector 3 dec., et. 5/5, 80 mp, 2019, apartament 3 camere, dec., 80.05 mp util, complet finisat si echipat cu centrala termica proprie, calorifere, obiecte sanitare pentru bai, tamplarie PVC, usa metalica, contorizare individuala. **68.400 €;** ☎0770.836.923/ 0770.450.450 office@estimobiliar.ro

934. **Titan,** Ozana, metrou 1 Decembrie 1918, sector 3, dec., et. parter/5, 92 mp, 2019, apartament 3 camere 91.65 mp util, complet finisat si utilat cu centrala termica proprie, calorifere, obiecte sanitare, tamplarie PVC, geam termoizolant usa metalica, instalatii sanitare. **84.318 €;** ☎0770.470.470/ 0770.460.460 office@estimobiliar.ro

935. **Titan,** Ozana, Metrou 1 Decembrie 1918, sector 3, dec., et. 1/4, 86 mp, 2018, apartament 3 camere dec., 86.10 mp util, complet finisat si utilat cu centrala termica proprie, calorifere, obiecte sanitare, tamplarie PVC, geam termoizolant, usa metalica, instalatii sanitare. **77.500 €;** ☎0770.450.450/ 0770.450.450 office@estimobiliar.ro

936. **Titan,** Ozana, metrou 1 Decembrie 1918, sector 3, dec., et. 2/4, 92 mp, 2018, apartament 3 camere, 91.81 mp util, complet finisat si echipat cu centrala termica proprie, calorifere, obiecte sanitare pentru bai, tamplarie PVC, usa metalica, **77.999 €;** ☎0770.470.470/ 0770.460.460 office@estimobiliar.ro

937. **Titan,** Ozana, Pallady, mutare rapida, dec., et. 1/5, 86 mp, 2018, 3 cam, finisaje deosebite, in finalizare, toate utilitatile, centrala termica, aproape metrou, scoala, gradinita, bloc din caramida, izolatie de 10 cm, balcon posibilitate inchidere. **77.500 €;** ☎0738.191.831

938. **Titan,** Ozana, str. Gura Fagetului, dec., et. 1/4, 64 mp, 2019, Titan, Ozana, str. Gura Fagetului, apartamente 3 camere in bloc P+4ET, suprf. (cu balcon) de la 64,37 mp. La cheie. Pret de la 67500 euro. Plata prima casa, ipotecar sau cash. Separat parcari sub-suprateran. **67.500 €;** ☎0722.511.217/ 0762.628.915 office@cbs-imob.ro ,uigimob@yahoo.com

939. **Titan,** Palladium, Nicolae Teclu dec., et. 6/11, 60 mp, 2017, Apartament 3 camere, dec., finalizat, se vinde mobilat, etaj 6/11. Metrou Nicolae Teclu 10 minute. Zona linistita, ansamblu rezidential nou, modern. Comision 0. **66.000 €;** ☎0738.191.831 florin.urda@ansamblurinoi.ro

940. **Titan,** Pallady dec., et. 3/3, 174 mp, 2020, direct dezvoltator, 3 cam cu terasa proprie de 65mp + 50 mp spatiu de depozitare, birou de vanzari in incinta, finalizare Mai 2020, pret pentru credit cu avans de minim 15% este de 81500 Euro **77.425 €;** ☎0770.432.114 ferent.anamaria@gmail.com

941. **Titan,** Pallady, dec., et. 4/7, 82 mp, 2017, dezvoltator imobiliar, vand apartament 3 camere. **78.000 €;** ☎0721.805.158/ 0722.297.332 gabriela@metropolitanresidence.ro

942. **Titan,** Pallady, dec., et. 2/5, 79 mp, 2018, dezvoltator, ap. 2 cam., dec., etaj p-5, constructie beton caramida, finalizare noiembrie 2018, se preda cu g, f, p, t, um, 10 min. metrou 1 Decembrie 1918, se accepta prima casa, ipotecar, **75.100 €;** ☎0731.510.854 ionut.epure@zonadesud.ro

943. **Titan,** Pallady, dec., et. 3/3, 164 mp, 2020, direct dezvoltator, 3 camere, etaj 3/3, 50 mp spatiu de depozitare in pod, terasa de 55 mp, finisaje premium, pret pentru credit cu minim de 15 % avans este de 73900 Euro, finalizare Mai 2020. **70.205 €;** ☎0770.432.114 ferent.anamaria@gmail.com

944. **Titan,** Pallady, metrou 1 Decembrie, dec., et. 1/5, 72 mp, 2018, direct dezvoltator, fara intermediari, bloc nou, vedere rasarit, aproape scoala si gradinita, transport metrou, Ratb, centrala termica, contorizare individuala, totul nou. Loc parcare bonus. **69.300 €;** ☎0749.450.409

945. **Titan,** Pallady, Ozana, 1 Decembrie 1918, dec., et. 2/5, 79 mp, 2019, promo direct dezvoltator apartament 3 camere situat langa statia de metrou 1 Decembrie 1918 **73.500 €;** ☎0730.170.085 bogdan.mavrogheorghe@zonadesud.ro

946. **Titan,** Pallady, Putnei, dec., et. 1/3, 83 mp, 2020, direct dezvoltator, birou de vanzari in incinta, 3 camere dec., 83 mp, etaj 1 / 3, 2 balcoane, 2 bai, finalizare Mai 2020, pret credit cu minim de avans de 15% este de 77500 Euro. **73.625 €;** ☎0770.432.114 ferent.anamaria@gmail.com

947. **Titan,** piata Minis, semidec., et. 2/10, 68 mp, strada Barajul Bistritei, cf. 1, gresie, faianta, parchet, termopane, geam baie, toate actele **71.000 €;** ☎0728.777.132 adriangeambei@yahoo.com

948. **Titan,** proprietar, metrou 1 Decembrie, Pallady dec., et. 1/4, 74 mp, 2018, apartament 3 camere, direct proprietar,zona ideala,aproape mij. transport,vedere rasarit,loc de parcare, etaj 1 din 3,2 balcoane mari,dec., gresie, faianta, parchet, termopan, usi interioare pinum, **69.000 €;** ☎0774.075.876

949. **Titan,** Theodor Pallady dec., et. 3/7, 81 mp, 2019, 3 camere aproape de metrou, spatii comergiale , loc de joaca, tramvai. Situat intr-o zona rezidentiala noua Titan **76.950 €;** ☎0722.468.349 daniel.iancu@yahoo.com

950. **Titan,** Theodor Pallady dec., et. 2/3, 83 mp, 2019, apartament 3 camere, dec., 83 mp util, 2/3 aflat in vecinatatea statiei de metrou 1 Decembrie 1918 (8-10 minute). **77.000 €;** ☎0737.811.000 ruxandra@zonadesud.ro

951. **Titan,** Theodor Pallady, direct dezvoltator dec., et. 5/9, 90 mp, 2018, Apartament de 3 camere, foarte bine compartimentat, spatii foarte generoase, cu o suprafata totala de 90 mp cu balcon tip terasa, dispune de finisaje de foarte buna calitate. **85.000 €;** ☎0725.985.767 sandu@metropolitanresidence.ro

952. **Titan,** Theodor Pallady, Metrou 1 Decembrie 1918 dec., et. 1/4, 70 mp, 2019, apartament 3 camere 70,43 mp util, complet finisat si utilat cu centrala termica proprie, calorifere, obiecte sanitare, tamplarie PVC, geam termoizolant usa metalica, instalatii sanitare, **66.405 €;** ☎0770.836.956/ 0770.450.450 office@estimobiliar.ro

953. **Titan,** Theodor Pallady, metrou Nicolae Teclu dec., et. 6/7, 79 mp, 2019, apartament 3 camere 78.94 mp util, complet finisat si utilat cu centrala termica proprie, calorifere, obiecte sanitare, tamplarie PVC, geam termoizolant usa metalica, instalatii sanitare. **79.000 €;** ☎0771.169.692/ 0770.450.450 office@estimobiliar.ro

954. **Titan,** Theodor Pallady, Metrou Nicolae Teclu dec., et. 1/4, 81 mp, 2019, apartament 3 camere 81.47 mp util, complet finisat si utilat cu centrala termica proprie, calorifere, obiecte sanitare, tamplarie PVC, geam termoizolant usa metalica, instalatii sanitare. **74.670 €;** ☎0770.836.956/ 0770.450.450 office@estimobiliar.ro

955. **Titan,** Theodor Pallady, metrou Nicolae Teclu dec., et. parter/7, 82 mp, 2019, apartament 3 camere 82.27 mp util, complet finisat si utilat cu centrala termica proprie, calorifere, obiecte sanitare, tamplarie PVC, geam termoizolant usa metalica, instalatii sanitare. **74.500 €;** ☎0771.169.692/ 0770.450.450 office@estimobiliar.ro

956. **Titan,** Theodor Pallady, Ozana, dec., et. 4/4, 86 mp, 2018, 3 camere finalizat, beneficiati de spatii comerciale in zona, unitati de invatamant, institutii bancare, **74.100 €;** ☎0722.468.349 daniel.iancu@zonadesud.ro

957. **Titan,** Theodor Pallady, Ozana, dec., et. 1/4, 80 mp, 2019, direct dezvoltator apartament 3 camere situat langa statia de metrou N. Teclu. **69.350 €;** ☎0730.170.085 bogdan.mavrogheorghe@zonadesud.ro

958. **Titan,** Theodor Pallady, Ozana, dec., et. 1/4, 84 mp, 2019, promotie ultimul apartament 3 camere cu loc parcare gratuit finalizat acte gata de mutare situat langa statia metrou 1 Decembrie 1918. **75.000 €;** ☎0730.170.085 bogdan.mavrogheorghe@zonadesud.ro

959. **Titan,** Theodor Pallady, Ozana, 3 min de metrou dec., et. 1/4, 75 mp, 2018, 3 camere, aproape de metrou situat strada, in apropierea statiilor de tramvai 27 si 40. In zona veti gasii: spatii comerciale, unitati de invatamant, institutii bancare **88.825 €;** ☎0722.468.349 daniel.iancu@zonadesud.ro

960. **Titan,** Trapezului metrou 1 Decembrie 1918, dec., et. 3/4, 84 mp, 2019, sector 3, apartament 3 camere dec., 83.80 mp utili, complet finisat si utilat cu centrala termica proprie, calorifere, obiecte sanitare, tamplarie PVC, geam termoizolant, usa metalica, instalatii **75.500 €;** ☎0770.450.450/ 0770.450.450 office@estimobiliar.ro

961. **Titan,** zona Titan Nou, semidec., et. 3/4, 89 mp, 2018, particular vand apartament 3 camere in zona Titan et 3/4 bloc nou 2018 cu loc parcare suprateran inclus. Blocul dispune de lift, scara placata cu granit, tamplarie Q-fort tripan cu geam Low-e, **115.000 €;** ☎0785.584.035 lulyiulian8171@gmail.com

962. **Titan-** Policlinica (Aleea Stanila), dec., et. 4/4, 67 mp, bloc tip H reabilitat termic, parchet, termopan, contorizat, **76.000 €;** ☎0723.257.648/ 021.319.35.13

963. **Titan-Theodor** Pallady-Nicolae Teclu dec., et. 3/4, 83 mp, 2018, apartament 3 camere, 83 mp , bloc nou , finalizat.Imobilul se afla in apropierea statiai de metrou Nicolae Teclu (12-15 minute). Apartamentul este dotat cu finisaje de inalta calitate. **85.900 €;** ☎0737.811.000 ruxandra@zonadesud.ro

964. **Titanul** Nou, finalizat, acte gata, loc parcare, dec., et. 3/4, 86 mp, 2019, apartament 3 camere, acces metrou 1 Dec, finisaje de calitate, centrala termica, lift, loc de parcare, balcon mare, aproape de gradinita si scoala, loc de joaca/parc. Mutare imediata. Acte gata. **76.000 €;** ☎0771.789.644

965. **Titanul** nou, finisaje de lux, Prima casa dec., et. 1/4, 60 mp, 2019, apartament 3 camere, 2 bai, acces metrou 1 Dec/N Teclu, finisaje lux, centrala termica, lift, balcon mare, aproape de gradinita si scoala, loc de joaca/parc, vedere rasarit, tamplarie pvc salamander, usi pinum. **64.900 €;** ☎0771.789.644

966. **Titulescu** - Banu Manta dec., et. 3/8, 69 mp, 1985, locatie foarte buna, bloc constructie dupa cutremur, reabilitat termic, apartament dec., situat la etaj intermediar, spatios si luminos, renovat, 2 grupuri sanitare, loc de parcare. **123.000 €;** ☎0730.993.333 tentantimobiliare@yahoo.com

967. **Titulescu,** 1983, et.3/10, finisaje, 72 mp, semidec., et. 3/10, 72 mp, 1983, an 1983, bloc curat, et.3/10, stradal, orientare SUD, luminos, finisat, 2 bai, bucatarie mare 8.40mp, living 19mp, balcon 6.5mp, spatii depozitare si dressing, instalatii noi, loc parcare, toate actele. **124.000 €;** ☎0758.259.731 office@imobservicecenter.ro

968. **Traian,** Pache Protopopescu, dec., et. 4/4, 96 mp, 2018, Bloc p+2+3r+4r in constructie, apartament disponibil la et 4, 84 mp util+ terasa 12 mp se vinde fara finisaje, pret fara TVA, comision 0. **115.000 €;** ☎0728.009.281 tudor@g3imobiliare.ro

969. **Trapezului,** metrou 1 Decembrie 1918, sector 3, dec., et. 1/4, 69 mp, 2019, apartament 3 camere 68,58 mp util, complet finisat si utilat cu centrala termica proprie, calorifere, obiecte sanitare, tamplarie PVC, geam termoizolant usa metalica, instalatii sanitare, **66.405 €;** ☎0770.490.490/ 0770.460.460 office@estimobiliar.ro

970. **Trapezului, metrou 1 Decembrie 1918, sector 3, dec., et. parter/5, 81 mp, 2019, apartament 3 camere 81,35 mp utili, complet finisat si utilat cu centrala termica proprie, calorifere, obiecte sanitare, tamplarie PVC, geam termoizolant usa metalica, instalatii sanitare, 75.240 €;** ☎0770.480.480/ 0770.460.460 office@estimobiliar.ro

971. **Trapezului, metrou 1 Decembrie 1918, sector 3, dec., et. 2/4, 84 mp, 2019, sector 3, apartament 3 camere dec., 83.80 mp utili, complet finisat si utilat cu centrala termica proprie, calorifere, obiecte sanitare, tamplarie PVC, geam termoizolant, usa metalica, instalatii, 75.500 €;** ☎0770.480.480/ 0770.460.460 office@estimobiliar.ro

972. **Trapezului, Titan, dec., et. 1/8, 62 mp, 1977, de vanzare apartament 3 camere dec., piata Trapezului. Se vinde cu bucataria si 2 camere mobilate. Are gresie, faianta, parchet, termopane, aer conditionat, blocul este reabilitat. 73.000 €;** ☎0725.365.089 ella.ivanovici@yahoo.com

973. **Trei** camere dec.e, prima casa, dezvoltator dec., et. 1/3, 64 mp, **69.900 €;** ☎0786.207.692 costin.smartrezidential@gmail.com

974. **Trei** camere Drumul Taberei - Compozitori, imobil 1982, 2 grupuri sanitare semidec., et. 7/8, 64 mp, **73.900 €;** ☎0735.551.422 florin.toma@catoma.ro

975. **Trei** camere plus gradina 70 mp dec., et. 2/3, 90 mp, 2019, apartament in vila p+2, 3 camere de 90 mp, gradina de 70 mp situat intr-o zona linistita in apropiere de Metro Militari. **75.900 €;** ☎0733.353.013

976. **Trei** camere, Liberatii, Patriarhie, 11 Iunie, Unirii, bloc 2019 dec., et. 2/4, 71 mp, 2019, **131.000 €;** ☎0729.495.006 simona.dinca@galaxyimob.ro

977. **Trei** camere, zona Brancoveanu, comision 0, dec., et. 5/5, 55 mp, **63.600 €;** ☎0762.861.186 marius.smartrezidential@gmail.com

978. **Trei** dec.e, Prima Casa, dezvoltator dec., et. 1/3, 76 mp, **83.300 €;** ☎0786.207.692 costin.smartrezidential@gmail.com

979. **Ultracentral,** Calea Victoriei, et. 1/8, 72 mp, 1956, Calea Victoriei, Sala Palatului, oferta speciala **110.000 €;** ☎0766.603.000 cameliasimilea@housexpert.ro

980. **Ultracentral, Piata Romana, Cinema Studio semidec., et. 2/7, 75 mp, 1945, apartament 3 camere, zona Piata Romana, Bd. Magheru, bloc Cinema Studio. Apartamentul este spatios si elegant, are 75mp, la etajul 2 din 7, cu acces cu lift, construit in 1945. Este incadrat in clasa 1 risc seismic. 76.500 €;** ☎0769.119.845 traian.german@gmail.com

981. **Ultracentral,** Piata Rosetti, dec., 109 mp, proprietar, 3 cam., baie+ wc, bucatarie utilata, centrala proprie, termopane, um, parchet, gresie, faianta, **82.000 €;** ☎0722.460.766

982. **Unirii** bulevard, dec., et. 6/7, 80 mp, 1996, vand apartament de 3 camere, dec., bloc Zepter, totul nou lux. **169.999 €;** ☎0724.247.353 Nikos_008@yahoo.com

983. **Unirii** bulevard, Piata Alba Iulia, dec., et. 7/10, 90 mp, 1997, apartament 3 camere, bld Unirii stradal, an constructie 1997, 90 mp, dec., 2 gr. sanitare, 3 balcoane, monolit, intrare/ vedere stradala, comision 0, www.realkom.ro **155.000 €;** ☎0723.620.112 cristi.stanciu@realkom.ro

984. **Unirii** bulevardul, dec., et. 6/10, 78 mp, 1993, apartament de 3 camere dec. complet cu hol in H, 2 grupuri sanitare, renovat, bloc reabilitat, scara curata. **129.000 €;** ☎0769.651.162

985. **Unirii** Splai, Mihai Bravu, dec., et. 2/6, 80 mp, 2017, Cu lift - 5 minute fata de metrou, 10 minute pana la parc Tineretului. Bloc nou de caramida pe structura e beton, 2 grupuri sanitare, centrala proprie, bucatarie inchisa, finisaje la alegere. Parcare. Promotie **106.000 €;** ☎0722.248.933 viorel.iosifescu@gmail.com

986. **Unirii,** dec., 82 mp, 1992, Unirii, BCR, etaj 1, dec., 80 mp, 2 gr, sanitare, 2 balcoane. **164.000 €;** ☎0728.114.496 office@clasicimob.ro

987. **Unirii,** Alba Iulia, metrou, finalizat, dec., et. 2/5, 79 mp, 2017, Cu lift - comision 0, constructie noua, dezvoltator, bucatarie inchisa, bloc din caramida, centrala proprie, finisaje de calitate superioara, locuri de parcare. Program L-D. Acte finalizate. Predare imediata. **133.500 €;** ☎0722.248.933 viorel.iosifescu@gmail.com

988. **Unirii,** bd. Corneliu Coposu, Biserica Sf. Mina, dec., et. 3/3, 95 mp, 1940, Insp de Stat in Constructii, Mantuleasa, 3/3+m, dec, 95 mp, 1 baie mare, vedere mixta, centrala termica, garaj, fara risc seismic, luminos, g, f, p, t, um, 3 unitati de aer conditionat, bucatarie mobilata, cadastru, acc credit, neg. **96.000 €;** ☎0770.956.572

989. **Unirii,** Matei Basarab, Decebal, 111 mp, in vila, dec., et. 2/2, 111 mp, 1940, cauti un apartament spatios si cochet, intr-o vila din zona Unirii, Matei Basarab, Decebal, **129.500 €;** ☎0722.732.975 axadomenii@yahoo.com

990. **Unirii,** Matei Basarab, Udriste, semidec., et. 1/3, 70 mp, 1938, apartament 3 camere 68 mp,etaj 1 din 3 in imobil tip vila 1938 compus din vestibul,2 holuri,un living si 2 dormitoare spatioase, bucatarie,baie.Apartamentul este dotat cu centrala termica. **75.000 €;** ☎0728.820.095/ 0723.460.200 sweethome_imob@yahoo.com

991. **Unirii,** Piata Alba Iulia dec., et. 7/8, 80 mp, 1995, Piata Alba Iulia-rond, apartament 3 camere, etaj 7/8, dec., vedere mixta, 80mp, 2 grupuri sanitare, 2 balcoane, bloc monolit, constructie 1995, cadastru, intabulare. **135.000 €;** ☎0722.359.898 office@3terpartes.ro

992. **Unirii,** Zepter, central, 93 mp, semidec., et. 2/10, 97 mp, 2009, spatios, 93 mp, bloc nou 2009, etaj 2/10, multiple imbunatatiri: proaspat renovat, g, f, (noi) p, t, ac, centrala termica+izolatie termica, 2 gr san, terasa, lift modern, zona centrala cu facilitati. **168.500 €;** ☎0723.438.988 office@topasset.ro

993. **Universitate,** Batistei, Magheru, bloc nou, dec., et. 4/5, 84 mp, 2017, Intercontinental, Inalta Curte de Casatie, apartament 3 camere premium, bloc 2017, dec., terasa, doua grupuri sanitare, ac, **240.000 €;** ☎0728.820.095 sweethome_imob@yahoo.com

994. **Universitate,** Calea Victoriei, semidec., et. 1/7, bloc 1982, 1/7, toate camerele au vedere intersectia Calea Victoriei, Regina Elisabeta, la parter Pizza Hut, 2 bai, 2 balcoane, ideal birouri, cabinet medical, agentie turism, traduceri etc. **140.000 €;** ☎0722.715.380

995. **Valea** Cascadelor, Militari, Pacii, dec., et. 2/9, 2020, 3 camere, dec., 2 bai, su 85 mp, comision 0. **98.000 €;** ☎0742.400.300

996. **Valea** Oltului, Lidl, dec., et. 9/10, 72 mp, 1975, vanzare, ap 3 camere, dec. , usa metalica, termopan, gresie, faianta, parchet, semimobilat, loc parcare, situat in Bucuresti, zona Valea Oltului, aproape de scoala Sf. Andrei. **65.000 €;** ☎0760.654.542 george.concept@yahoo.com

997. **Vanzare** 3 camere, duplex Estia Residence, dec., et. 5/11, 81 mp, 2008, **165.000 €;** ☎0725.427.427 oana.cristina@galaxyimob.ro

998. **Vanzare** apartament 3 camere 13 Septembrie Dr.Sarii dec., et. 2/4, 79 mp, 1987, **98.000 €;** ☎0721.659.432 nelucandoi@galaxyimob.ro

999. **Vanzare** Apartament 3 Camere Calea Calarasilor dec., et. 3/8, 79 mp, 1993, **127.900 €;** ☎0724.008.751 albert.meghesi@galaxyimob.ro

1000. **Vanzare** apartament 3 camere dec., sos Giurgiului nr. 125, dec., et. 1/10, 60 mp, 1978, **57.000 €;** ☎0786.244.277 roxana.sticlan@galaxyimob.ro

1001. **Vanzare** apartament in vila Gara de Nord, semidec., et. parter/1, 62 mp, 1939, zona de case, vile, ap. 3 camere, conf. 1. semid. etaj P/1, intrare separata, curte comuna, fara imb. fara legea 112, necesita renovare, la 4' de metrou, pret neg. **60.000 €;** ☎0732.940.972 florikiss57@yahoo.com

1002. **Vanzare** apartamente bloc nou Pipera, Iancu Nicolae, dec., et. 1/3, 115 mp, 2019, **130.000 €;** ☎0720.451.235 cosmin.olinici@galaxyimob.ro

1003. **Vanzari** apartamente 3 camere zona Alunisului, dec., et. 3/3, 110 mp, **135.000 €;** ☎0732.839.719 remus.smartrezidential@gmail.com

1004. **Vanzari** apartamente 3 camere zona Brancoveanu dec., et. 1/3, 65 mp, **69.900 €;** ☎0762.861.186 marius.smartrezidential@gmail.com

1005. **Vanzari** apartamente 3 camere zona Brancoveanu dec., et. 3/5, 73 mp, **85.000 €;** ☎0761.406.708 paul.smartrezidential@gmail.com

1006. **Vanzari** apartamente 3 camere zona Brancoveanu, dec., et. 3, 181 mp, **145.000 €;** ☎0732.839.719 remus.smartrezidential@gmail.com

1007. **Vanzari** apartamente 3 camere zona Brancoveanu, dec., et. 4/4, 66 mp, **77.900 €;** ☎0732.839.719 remus.smartrezidential@gmail.com

1008. **Vanzari** apartamente 3 camere zona Maica Domnului semidec., et. 2/8, 70 mp, **88.500 €;** ☎0740.023.488 nicoli.imobiliare@gmail.com

1009. **Vanzari** apartamente 3 camere zona Soseaua Nordului, dec., et. 1/5, 121 mp, **290.000 €;** ☎0734.240.602 cristinadalidaimob@gmail.com

1010. **Vanzari** apartamente 3 camere zona Titulescu semidec., et. 3/10, 73 mp, **125.000 €;** ☎0734.240.602 cristinadalidaimob@gmail.com

1011. **Vis-a** vis metrou Mihai Bravu dec., et. 2/9, 116 mp, 2018, apartament 3 camere 116 mp util, amenajat lux, 1 min. metrou Mihai Bravu, proprietar, nu dezvoltator. **159.900 €;** ☎0763.483.225 georgeabager@yahoo.com

1012. **Vitan** Barzesti, Delta Vacaresti, 3 cam dec, 73mp dec., et. 3/5, 73 mp, 2020, Investitie ideala! Comision 0! Rezidential, bloc modern, constructie realizata impecabil. Amplasament stradal, apart se preda complet finisat, cu centrala termica, usa metalica si baile utilate. **83.145 €;** ☎0736.380.183/ 0725.597.221

1013. **Vitan** Mall dec., et. 7/8, 100 mp, 1987, Foisorului, 4 camere dec., renovat, 2 grupuri sanitare. Apartamentul se afla la 7-8 minute de metrou Timpuri noi, 3-4 minute Mall Vitan. **130.000 €;** ☎0769.651.162

1014. **Vitan** Mall, Foisorului, semidec., et. 4/7, 86 mp, 2010, apartament cochet, compact, aerisit, luminos, cu 2 balcoane mari, 2 bai, 2 apartamente pe palier, pret negociabil, **115.000 €;** ☎0751.053.625/ 0751.053.622 sigmaserviceimob@yahoo.com

1015. **Vitan** Mall, Mihai Bravu, Branduselor dec., et. 8/8, 78 mp, 1992, Apartament 3 camere dec., 2 grupuri sanitare, 1 balcon inchis cu termopan, bucatarie open space, instalatii sanitare si electrice noi, bloc reabilitat. **95.890 €;** ☎0720.888.021 cosmin.vasilache@procapitald.ro

1016. **Vitan** Mall, stradal, dec., et. 1/12, 170 mp, 2012, pozitie excelenta stradal pe Calea Vitan cu vedere pe fata, constructie noua, etaj 1 cu finisaje de buna calitate, spatios, luminos. Zona deosebita **305.000 €;** ☎0731.300.030 robert.tentantimob@yahoo.com

1017. **Vitan** mall, Zepter, Casa de Pensii, dec., et. 4/8, 78 mp, 1990, apartament dec. hol H, Calea Vitan stradal, vedere mixta, 2 bai, geam la baia mare, 2 minute de mall Vitan, gresie, faianta, parchet, termopan. **110.000 €;** ☎0720.302.537 traian.ciuduc@gmail.com

1018. **Vitan,** apartament in vila 2019 dec., et. 1/2, 75 mp, 2019, Cu lift - vindem 3 camere dec. in bloc tip vila de DS+2+M (are lift) din caramida,proterm cu 2 apartamente pe etaj, centrala de apartament, bucatarie inchisa. Finisaje de calitate, parcare subterana. **111.555 €;** ☎+40722248933 viorel.iosifescu@gmail.com

1019. **Vitan,** Barzesti, dec., et. 3/6, 84 mp, 2019, dezvoltator. Ansamblul rezidential nou este localizat stradal pe Sos Vitan Brarzesti la 2 minute de statie de RATB, cu vedere catre Delta Vacaresti. Comision 0. **96.221 €;** ☎0724.808.488/ 0725.597.221 george.s@star-construct.ro

1020. **Vitan,** Foisorului, dec., et. 4/7, 100 mp, 2008, bloc 2008 izolat, gresie, faianta, parchet, termopane, usa metalica, centrala, bucatarie mare mobilata si utilata, balcon, loc parcare subteran, loc parcare exterior, metrou Mihai Bravu **165.000 €;** ☎0728.777.132 adriangeambei@yahoo.com

1021. **Vitan,** Mall, Zizin 10A, complex Zizin Residence, dec., et. 7/8, 107 mp, 2012, gresie, parchet, t. aluminiu, usa metalica, jaluzele electrice, contorizat complet, Mega Image parter, oferta proprietar, tva 5% aplicabil, preturi incepand de la 70.000 euro, **120.000 €;** ☎0753.088.272/ 0762.248.118 info@secure-homes.ro

1022. **Vitan,** Racari, Profi, dec., et. 3/4, 70 mp, 1984, Vitan, Racari, Profi, 3 camere cf. 1 sporit, decom, bloc 1984,cu imbunatatiri, etaj 3/4, liber, scara curata, merita vazut, pret discutabil. **90.000 €;** ☎0767.922.400/ 0722.912.924 cordialimobiliare@yahoo.com

1023. **Vitan,** str. Branduselor, dec, 77 mp, dec., et. 7/8, 77 mp, 1988, an 1988, bloc rezistent, 3 cam dec.e, 2 min, scoala 95, 3 min gradinita, finisat, mobilat modern, termopan, utilat complet, aer conditionat, gresie, faianta, parchet, repartitoare, aparetre, **105.000 €;** ☎0758.259.731 office@imobservicecenter.ro

Imobiliare vânzări 4 CAMERE

1024. **Vizavi** parc Humulesti, particular, semidec., et. 4/10, 50 mp, 1972, ap. 3 camere + dependinte, termopane, aer conditionat, mobilat si utilat, cf. 2 sporit, negociabil, **55.000 €;** ☎0721.286.599

1025. **Voluntari, strada Matei Millo nr. 120 dec., et. 1/3, 78 mp, 2019, Situat pe strada Matei Millo la nr. 120 in orasul Voluntari, strada ce leaga 2 paduri importante ale orasului, Padurea Andronache (500m) si Padurea Cretuleasca (200m), Millo Residence se doreste a fi un complex rezidential modern care sa confere linistea si intimitatea casei ideale. Prin regimul mic de inaltime, p+2e+3r cele 30 de apartamente ale complexului ofera clientilor sai spatii de locuit generoase proiectate intr-un design modern creand cele mai bune conditii in materie de nevoi, stil si confort. 94.000 €;** ☎0743.901.279 info@danzaromania.ro

1026. **Zona** de nord, Pipera, discount 9450 euro dec., et. 7/8, 96 mp, 2019, Acest apartament de 3 camere beneficieaza de un discount de 9450 euro tva inclus. Pentru mai multe informatii, vizitati site-ul www.4city.ro **93.450 €;** ☎0723.002.133/ 0732.376.033 contact@4city.ro

1027. **Zona** de Nord, Pipera, discount 9450 euro dec., et. 3/7, 94 mp, 2019, Promotia verii. Apartament 3 camere la pretul de 88.000 euro+tva de la 97.000 euro+tva. Discount de 9450 euro tva inclus. **92.400 €;** ☎0723.002.133/ 0753.223.336 contact@4city.ro

Apartamente 4+ camere

1. **1 Decembrie** 1918, dec., et. 2/4, 80 mp, 1970, 2 minute centrul comercial Auchan Titan, dec., termopane, usa metalica, bloc reabilitat. **81.000 €;** ☎0732.135.467

2. **13 Septembrie,** dec., et. 3/10, 96 mp, 1989, apartament spatios 4 camere, zona 13 Septembrie. **120.000 €;** ☎0736.013.770 alex@alexandrudobrea.ro

3. **3 Camere** de LUX in Rovere Exclusive Concept semidec., et. 3, 125.00 mp, **649.000 €;** ☎0747.751.293 mihaita@mihaitamoldovan.ro

4. **4 camere** Universitate dec., et. 7, 95 mp, 1939, **160.000 €;** ☎0761.808.248 florin.landestate@gmail.com

5. **Aparatorii** Patriei 4 min metrou, Berceni, sector 4 dec., et. parter/4, 80 mp, 1983, ap. 4 cam - parter/4, an constr. 1983, 80mp utili, 3min de mers pe jos pana la metrou Ap. Patriei, centrala termica, termopan, gresie, faianta, parchet, un loc parcare. **88.000 €;** ☎0720.002.332

6. **Apartament** 4 camere 155 mp, Damaroaia, luminos si practic compartimentat, semidec., et. mansarda/3, 155 mp, 2007, **169.500 €;** ☎0723.704.511 alina.niculae@galaxyimob.ro

7. **Apartament** 4 camere Brancoveanu comision 0% dec., et. 3/3, 115 mp, **135.000 €;** ☎0732.839.719 remus.smartrezidential@gmail.com

8. **APARTAMENT** 4 CAMERE PREMIUM / SECTOR 1 / METROU dec., et. 1/1, 123.05 mp, **180.000 €;** ☎0720.714.919 razvan.dumitrescu@catoma.ro

9. **Apartament** 4 camere zona Rosetti ideal investitie semidec., et. 3/8, 98.49 mp, **93.000 €;** ☎0769.250.545 contact@cristinamarin.ro

10. **Apartament** 4 camere, et. 1/3, 90 mp, 1960, vila, **60.000 €;** ☎0744.752.139

11. **Apartament** 4 camere, 155 mp, Damaroaia, luminos si

Imobiliare vânzări 4 CAMERE

71. **Drumul** Taberei apartament 4 camere dec. dec., et. 9/10, 87 mp, 1979, 1979, pozitie buna, zona linistita, foarte aproape parcul Drumul Taberei, linia tramvai 41, apartament spatios, 2 bai, 2 balcoane **90.000 €;** ☎0758.098.917/ 0758.098.905 georgian.draghia@galaxyimob.ro

72. **Drumul** Taberei Argesului dec., et. 4/4, 82 mp, reabilitat-termopan, intabulare, **69.000 €;** ☎0723.627.543

73. **Drumul** Taberei Drumetul dec., et. 9/11, 1980, 1 mai Drumutel dec. bloc 1980 intabulare, se accepta credit. **83.000 €;** ☎0729.954.445

74. **Drumul** Taberei, semidec., et. 4/4, 87 mp, 1970, aparatment 4 camere, confort 1, sdec. 86 mp, bloc F, situat in zona Drumul Taberei 34 la etajul 4, balcon pe 2 camere, gresie, faianta, parchet, termopan, usa metalica, loc parcare ADP, 2 bai, aer conditionat. **85.000 €;** ☎0760.654.546 marcel.concept@yahoo.com

75. **Drumul** Taberei, dec., et. 6/10, 61 mp, 1975, proprietar Drumul Taberei, Valea Calugareasca 4 camere, 61 mp, zona mall, et. 6/10, renovat complet, instalatii sanitare si electrice noi, balcon, 2 bai, zona linistita, gradinite, scoli. **66.500 €;** ☎0745.079.850

76. **Drumul** Taberei, dec., et. 4/4, 85 mp, 1978, strada Timisul de Sus, particular vand apartament confort 1, bloc reabilitat, terasa refacuta, centrala termica proprie, aer conditionat. Raspund dupa ora 16.00. **78.000 €;** ☎0771.519.341

77. **Drumul** Taberei, 1 Mai, Drumetul, bloc 1980 dec., et. 9/10, 90 mp, 1980, et 9/10, cf 1, dec., bloc numeric, an constructie 1980, 2 grupuri sanitare, toate actele, accept credit. **83.000 €;** ☎0786.325.404

78. **Drumul** Taberei, Afi Cotroceni dec., et. 3/10, 95 mp, 1977, cf. 1, dec., etaj 3/10, izolat termic, gresie, faianta, termopan lemn cires, parchet, aer conditionat in fiecare camera, 2 grupuri sanitare, acte, acc. credit. **96.000 €;** ☎0786.325.401

79. **Drumul** Taberei, AFI Cotroceni, dec., et. 3/10, 95 mp, 1979, apartament 4 camere dec. Drumul Taberei zona AFI Cotroceni, 95 mp, etaj 3, suprafata 95 mp, 2 grupuri sanitare, 3 balcoane, an constructie 1979. Apartamentul se vinde mobilat si utilat. **95.000 €;** ☎0737.893.368

80. **Drumul** Taberei, Favorit, ap. 4 camere, an 1978 semidec., et. 2/10, 95 mp, 1978, pozitie foarte buna, zona linistita, apartament spatios, 3 dormitoare, 2 bai, 2 balcoane, sufragerie, bucatarie, merita vazut. **94.000 €;** ☎0758.098.917/ 0758.098.905 georgian.draghia@galaxyimob.ro

81. **Drumul** Taberei, Ghencea, bloc 1982 semidec., et. 8/10, 90 mp, 1982, Strada Latea Gheorghe apartament 4 camere 86 mp semidec., etaj 8/10, an 1982, 2 balcoane, 2 bai, imbunatatiri gresie, faianta, parchet, usa metalica, termopane, 2 aparate aer conditionat **81.000 €;** ☎0732.624.689

82. **Drumul** Taberei, Lovinescu, dec., et. 2/4, 86 mp, 1972, apartament 4 camere, confort 1, dec., etaj 2/4, st 86 mp, boxa 10 mp, 2 grupuri sanitare, intabulat, mijloace de transport, parc, piata, scoala, gradinita **82.000 €;** ☎0731.144.152

83. **Drumul** Taberei, Moghioros, semidec., et. 2/4, 88 mp, 1965, apartament 4 camere semidec. in cartier Drumul Taberei, zona piata Moghioros, etaj 2, suprafata 88 mp, an constructie 1965, grupuri sanitare 2. Apropiere parc, piata, tramvai 41, viitor metrou, **86.900 €;** ☎0737.893.368

84. **Drumul** Taberei, parc Moghioros, semidec., et. 8/10, 65 mp, 1975, Drumul Taberei, Targu Neamt, parc, 4 camere cf 2, etaj 8/10, Tara imbunatatiri, bloc foarte civilizat, liber, cadastru, intabulare, merita vazut. **56.500 €;** ☎0767.922.400/ 0722.912.924 cordialimobiliare@yahoo.com

85. **Drumul** Taberei, Plaza Romania, dec., et. 8/10, 1979, apartament 4 camere dec. in cartier Drumul Taberei zona Plaza Romania, 95 mp, etaj 8, an constructie 1979, 2 balcoane, 2 grupuri sanitare.Apropiere Plaza Romania, tramvai 41, piata, parc. **95.000 €;** ☎0737.893.368

86. **Drumul** Taberei, Raul Doamnei semidec., et. 8/10, 62 mp, 1975, Drumul Taberei, Raul Doamnei, 4 camere cf.2, etaj 8/10, curat, cadastru, intabulare, merita vazut. **65.000 €;** ☎0767.922.400/ 0722.256.664 cordialimobiliare@yahoo.com

87. **DUPLEX** 4 CAMERE - METROU LAMINORULUI dec., et. 2/3, 92.00 mp, **124.400 €;** ☎0735.551.422 florin.toma@catoma.ro

88. **Foisorul** de Foc, liceul Mihai Viteazu dec., et. 2/2, 95 mp, 1940, Apartament situat intr-o cladire stil vila, un singur apartament pe etaj, fara risc seismic, CP, parchet de stejar, termopane, g, f. **119.900 €;** ☎0748.237.236 marian@confortcasaimobiliare.ro

89. **Grivitei,** dec., et. parter/1, 87 mp, 1960, apartament 4 camere, Calea Grivitei, str. Feroviarilor, renovat complet, finisaje de calitate, curte proprie, etc. Pret discutabil. **97.000 €;** ☎0731.602.907/ 0755.680.215 ionut.imobiliare2011@gmail.com

90. **Hala** Traian, str. Mihaileanu, Kiritescu, semidec., et. 1/1, 105 mp, 1945, apartament in vila, cadastru si intabulare (niciodata nationalizat), 4 cam, 2 bai, 1 bucatarie. Demisol si pod, 1/2 cu ap. de la parter. Centrala de apartament, exclusivitate. **98.000 €;** ☎0722.344.161

91. **Iancului,** Pantelimon semidec., et. 4/8, 84 mp, 1984, 4 camere 84 mp, 1984, etaj 4/8, 2 bai cu cada si dus, g, f, t, ac, 2 balcoane inchise, 10 minute de mers de Mega Mall, 14 minute de metrou Piata Iancului, cadastru, intabulare, se accepta credit ip. **91.990 €;** ☎0749.131.838

92. **Imparatul** Traian, Constantin Brancoveanu, dec., et. 7/8, 93 mp, 1985, apartament 4 camere, dec., 93 mp suprafata totala, etaj 7 din 8, bloc din 1985, vedere mixta, loc de parcare, **121.000 €;** ☎0766.366.321 luiza@dmximob.ro

93. **Iuliu** Maniu, chiar pe strada Floare Rosie, semidec., et. 3/4, 1970, piata Gorjului, 5 minute metrou, zona linistita cu verdeata, bloc 4 etaje, 2 gr sanitare, balcon mare, termopane, bloc foarte curat, liber, negociabil **68.000 €;** ☎0728.777.132 adriangeambei@yahoo.com

94. **Jean** Steriadi, 10 minute metrou 1 Decembrie 1918, dec., et. 2/4, 85 mp, 1970, chiar pe Fetesti, bloc 4 etaje reabilitat, dec., 2 gr sanitare, gresie, faianta, parchet, termopane, usa metalica, toate actele **83.000 €;** ☎0728.777.132 adriangeambei@yahoo.com

95. **Jean** Steriadi, 5 camere, semidec., et. 8/10, 90 mp, 1970, chiar la biserica de lemn, 10 minute metrou, bloc reabilitat, gresie, termopane, ac, 2 balcoane, 2 gr sanitare, curat **83.000 €;** ☎0728.777.132 adriangeambei@yahoo.com

96. **Jean** Steridi, chiar la biserica de lemn, dec., et. 4/4, 1970, bloc reabilitat, dec., 2 gr sanitare, gresie, parchet, termopane, terasa refacuta **80.000 €;** ☎0728.777.132 adriangeambei@yahoo.com

97. **Libertatii,** Casa Poporului dec., et. 1/8, 98 mp, 1990, Libertatii Bulevard, apartament 4 camere, etaj 1/8, dec., suprafata 98mp, vedere Casa Poporului, renovat,4 balcoane, bloc monolit, constructie 1990, cadastru, intabulare, ideal firma/locuit. **189.000 €;** ☎0722.359.898 office@interpartes.ro

98. **Libertatii,** Izvor dec., et. 3/7, 100 mp, 1990, Libertatii-Izvor, vedere panoramica parc Izvor,apartament 4 camere, etaj 3/7, dec., 2 balcoane, vedere mixta, suprafata 100mp, cadastru, intabulare, bloc monolit, constructie 1990. **215.000 €;** ☎0722.573.232/ 0722.359.898 office@interpartes.ro

99. **Margeanului,** semidec., et. 3/8, 90 mp, 1983, Dumbrava Noua, et 3/8, an constr. 1983,suprafata 90 mp, 2 balcoane, 2 gr. sanitare, gresie, faianta, parchet, termopan, cadastru, intabulare, acceptam credit, 2 locuri parcare, liber **80.000 €;** ☎0734.830.800

100. **Margeanului,** posta semidec., et. 4/8, 1984, Margeanului 4 cam. et. 4/8, sd. 86 mp, apartamentul are centrala proprie, termopane, 2 balcoane **62.000 €;** ☎0741.124.400

101. **Metrou** Piata Victoriei, Dorobanti Capitale Roma 21 semidec., et. 3/3, 45 mp, 1948, locuinta investitie in Dorobanti, cea mai dorita zona, pt. nepretentiosi fara lift, balcon, garaj. Ap. atipic 3 cam. mici, 1 mare, dependinte, cota din teren, pod locuibil, cauta schita pe net cu nr meu telefon **64.990 €;** ☎0769.840.201 21romastreet@gmail.com

102. **Mihai** Bravu, dec., et. 7/10, 80 mp, 1984, 4 camere, 7/10, Mihai Bravu, 80 mp, dec., an 1984, 2 grupuri sanitare, vedere mixta, 2 balcoane, loc parcare **99.000 €;** ☎0728.622.425 radu.toma@houseproviders.ro

103. **Militari** semidec., et. 3/4, 85 mp, Apusului, apartament 4 cam. 3/4, in apropiere de bulevard, 2 balcoane, 2 grupuri sanitare, constructie beton si caramida, geam baie, fara imb., vedere dubla, luminos, zona verde, se accepta credit. **70.500 €;** ☎0769.088.539

104. **Militari,** et. 4/8, 90 mp, 1980, Pro-Capital Development va ofera spre vanzare un apartament de 4 camere in zona Militari pe Bd Iverturii, apartamentul este situat la etajul 4 din 8. **87.000 €;** ☎0720.888.105 costina.cirstea@procapitald.ro

105. **Militari,** Apusului, dec., et. 2/8, 1981, zona foarte buna, pozitie excelenta la 4 minute pe jos de metrou Pacii, apartament dec. spatios-luminos situat intr-un bloc construit in anul 1981 la un etaj intermediar cu doua balcoane. **92.500 €;** ☎0731.300.030 robert.tentantimob@yahoo.com

106. **Militari,** Gorjului, semidec., et. 4/10, 87 mp, 1980, ProCapital Development va ofera spre vanzare un apartament de 4 camere, in zona Gorjului, Militari, pe strada Dezrobirii. Imobilul se afla la doar 4 minute de mers pe jos fata de metrou Gorjului. **92.000 €;** ☎0720.888.105 costina.cirstea@procapitald.ro

107. **Militari,** Militari Residence semidec., et. 2/4, 83 mp, 2017, 2017, 2/4, 4 camere, mobilat si utilat, 2 gr. sanitare, 1 balcon, centrala proprie, incalzire pardoseala, loc parcare, apartamet situat in complexul Militari Residence www.realkom.ro **65.000 €;** ☎0768.119.110 razvan.gorgan@realkom.ro

108. **Militari,** Pacii, vanzare apartament 4 camere dec., et. 2/8, 86 mp, 1981, va prezint spre vanzare un apartament spatios, cf. 1 dec. etaj 2/10, bloc reabilitat, vedere mixta, 2 balcoane, 2 gr. sanitare, la 3 min. de metrou Pacii, termopan, gresie, faianta, parchet **92.500 €;** ☎0732.940.972 florikiss57@yahoo.com

109. **Mogosoaia** dec., et. 2/4, 80 mp, 2019, pajura imobiliare va ofera spre vanzare/ inchiriere la preturi avantajoase apartamente, teren, casa, vile, garsoniera, zona Mogosoaia, Bucuresti sec 1, zona de nord, Crevedia, **50 €;** ☎0721.978.835

110. **Mosilor** dec., et. parter/1, 158 mp, 1909, Proprietar, parter de vila, Mosilor, stradal proprietar, apartament in vila, p+1, parter, stradal, renovat, suprafata totala 158 mp. Apartamentul este format din 5 camere spatioase, inalte **160.000 €;** ☎0744.540.014 rentzo_rentzo@yahoo.com

111. **Mosilor** Eminescu semidec., et. 1/10, 89 mp, 1986, K Imobiliare va propune spre vanzare un apartament cu multiple imbunatatiri de 4 camere (transformate in 3 cu autorizatie) renovat recent, ideal birou sau locuinta. Loc parcare. Pret usor negociabil. **124.500 €;** ☎0722.816.821 marcel@k-imobiliare.ro

112. **Mosilor,** dec., 92 mp, 1970, vand apartament 4 camere, confort 1, dec., bloc reabilitat termic, et. 6/8, fara imbunatatiri **107.000 €;** ☎0724.785.378

113. **Mosilor,** Dacia, dec., et. 6/10, 91 mp, 1981, ap. 4 camere, dec., foarte bine impartit cu bucatarie mare patrata, hol generos, 2 bai, 2 balcoane, fara imbunatatiri, bloc stradal, reabilitat, vedere mixta. **109.000 €;** ☎0771.791.542

114. **Mosilor,** Eminescu dec., et. 6/8, 95 mp, 1981, stradal, bl. reabilitat, vedere mixta, dec., hol spatios, spatii de depozitare, 2 bai, 2 balcoane, fara imbunatatiri majore, liber, acte la zi, scara curata, zona linistita, pozitie excelenta, 5 minute metrou Obor, parc ☎0755.075.910

115. **Mosilor-Ion** Maiorescu, dec., et. parter/8, 85 mp, vand ap. 4 camere, 2 bai, bucatarie mare, imbunatatiri. Direct proprietar-fara comision, neg., **120.000 €;** ☎0768.006.656

116. **Muncii,** Calea Calarasi, dec., et. 3/8, 90 mp, 1997, 10 minute de metrou Muncii, stradal, etajul 3, vedere mixta, 2 gr. sanitare, 2 balcoane, gresie, faianta, parchet, termopane, usa metalica, scara foarte curata, instalatii electrice si sanitare noi **120.000 €;** ☎0732.135.467 ramax2016@yahoo.com

117. **Nicolae** Grigorescu dec., et. 1/8, 88 mp, 1981, 2 minute piata Salajan, 5 minute metrou, dec., etajul 1/8, bloc reabilitat termic, 2 gr sanitare, 2 balcoane, gresie, faianta, parchet, termopane, usa metalica, bucatarie 10 mp, toate actele. **95.000 €;** ☎0732.135.467 ramax2016@yahoo.com

118. **Nicolae** Grigorescu, dec., et. 1/8, 86 mp, 1984, 5-7 minute metrou, dec., 2 gr. sanitare, 2 balcoane, bucatarie mare, gresie, faianta, parchet, termopane, usa metalica **98.000 €;** ☎0732.135.467 ramax2016@yahoo.com

119. **Nicolae** Grigorescu, dec., et. 2/4, parc IOR, Bloc H, etaj 2/4, 2 gr sanitare, suprafata 75 mp, construit in 1965, apropiere de metrou. **99.000 €;** ☎0732.135.467 ramax2016@yahoo.com

120. **Nicolae** Grigorescu, 10 minute metrou, dec., et. 1/8, 90 mp, 1982, pe strada Prevederii, bloc reabilitat, loc parcare, cf 1, dec., 2 gr sanitare, 2 balcoane, gresie, faianta, parchet, termopane, usa metalica, balcoan mare, toate actele. **98.000 €;** ☎0728.777.132 adriangeambei@yahoo.com

121. **Nicolae** Grigorescu, Camil Ressu, Parc IOR semidec., et. 2/4, 75 mp, 1970, Lotrioara, 4 camere semidec., 2 grupuri sanitare, renovat. Apartamentul se vinde ca in poze. **99.000 €;** ☎0769.651.162

122. **Nicolae** Grigorescu, Postavarului, dec., et. 2/4, 109 mp, 2020, Stylish Residence 2, D+P+4, apartamente 4 camere, loc parcare, finisaje import personalizate, finalizare 2020, preturi de la 126.000 euro. Direct dezvoltator, **135.000 €;** ☎0723.805.860 dragos.balan@topapartamente.ro

123. **Nordului,** Caramfil, dec., et. 4/5, 188 mp, 2007, apartament 4-5 camere, duplex, etajul 4 si etajul 5/P+5, 188 mp totali, living, 3 dormitoare, birou, dressinguri, 3 bai, terasa 16 mp/ balcon 5 mp, loc de parcare subterana, mobilat si utilat complet; **379.000 €;** ☎0724.299.311 mariuseurobest@gmail.com

124. **Nordului,** Herastrau, Aviatiei, Cartierul Francez, semidec., et. 2/3, 150 mp, 2003, strada Virgil Madgearu, bloc 2003, suprafata 180 mp, 1 garaj, sdec, P+3, 2 bai, bucatarie inchisa, bloc cu lift, fara cheltuieli de administrare. Liber. **317.000 €;** ☎0727.400.855 goodestate@yahoo.com

125. **Obor** Pasaj dec., et. 1/10, 80 mp, 1979, vedere mixta, bloc civilizat, doua gr sanitare, doua balcoane fata-spate, posibilitate recompartimentare, fara imbunatatiri, bloc monolit, primul proprietar, se accepta credit, cadastru, intabulare. **99.500 €;** ☎0744.505.999 alexandru@k-imobiliare.ro

126. **Obor,** Colentina, Doamna Ghica, Tei, parc Plumbuita dec., et. 2/10, 68 mp, 1975, 2/10, cf. 2, dec, 68 mp, 1 baie, hol locuibil, vedere mixta, balcon, bl reabilitat termic, fara risc seismic, loc de parcare ADP, renovat 2015, g, f, p, t, um, aer condit, usi noi, contorizat, intab, zona linistita, neg, cash **62.500 €;** ☎0770.956.572

127. **Oferta** 4 camere situat in Crangasi semidec., et. 4/8, 80 mp, 1983, **110.000 €;** ☎0784.409.030 codrescu.petre@galaxyimob.ro

128. **Olimp** starda, nr 6 Pantelimon, Ilfov, dec., et. parter/2, 125 mp, 2007, apartamentul are aer conditionat, termopane, parchet, gresie, faianta, usi noi, obiecte sanitare moderne, 2 bai, bucatarie spatioasa, loc de parcare, centrala pe gaz. Apartamentul este nemobilat. **95.000 €;** ☎0723.576.562 andreeapopa2006@gmail.com

129. **Pantelimon** et. parter/8, Armenesc, centrala proprie, parchet, termopan, mobilat+utilat **89.900 €;** ☎0723.627.531

130. **Pantelimon,** dec., et. 1/10, 85 mp, 1983, 4 camere Pantelimon 1/10 Chisinau, an 1983, dec., vedere mixta, apropiere parc, magazine RATB, loc parcare, **102.000 €;** ☎0728.622.425 radu.toma@houseproviders.ro

131. **Pantelimon,** dec., et. 8/8, 81 mp, 1981, 4 camere Pantelimon, Chisinau, Mega Mall, etaj 8/8, bloc 1981, reabilitat termic, renovat, gresie, faianta, parchet, termopan, aer conditionat, 2 balcoane, 2 grupuri sanitare, centrala proprie, **92.000 €;** ☎0735.360.736

132. **Pantelimon,** Biserica Capra, semidec., et. 7/8, 86 mp, 1987, clinica Hiprocrat, 7/8, semidec., 2 wc, 2 balcoane, mobilat, utilat complet, gresie, faianta, parchet, termopan, usa metal, aer conditionat, geam la baie, bl fara risc seismic, cadastru, intabulare, acc credit, loc parcare ADP **82.000 €;** ☎0724.336.834

133. **Pantelimon,** Mega Mall dec., et. 8/11, 89 mp, 1977, Proprietar, vand apartament cu 4 camere in zona Pantelimon/Mega Mall, suprafata totala 89 mp, dec., 2 gurpuri sanitare, vedere mixta, bloc reabilitat termicm et 8/11, pret 95.000 EUR. **95.000 €;** ☎0720.140.686 zavera.elena@yahoo.com

134. **Pantelimon,** Mega Mall, semidec., et. 6/11, 100 mp, 1976, Pantelimon, Delfinului, 4 camere, semidec., suprafata 100 mp, constructie 1976, et 6, imbunatatiri, liber, **89.900 €;** ☎0749.199.194 viorica@confortcasaimobiliare.ro

135. **Pantelimon,** Morarilor, etaj 4, dec. dec., et. 4/10, 113 mp, 1976, Pantelimon, Morarilor, apartament 4 camere, confort 1 dec., etaj 4, imbunatatari, 2 balcoane, 2 grupuri sanitare, suprafata 113 mp, bloc de 10 etaje construit in 1976, reabilitat termic. **88.000 €;** ☎0771.265.376 agentie9@mauwis.ro

136. **Pantelimon,** spital, parc Morarilor, dec., et. 6/10, 65 mp, 1976, Pantelimon, Alexandru Ipsilanti colt cu Marcu Armasu, proprietar, 4 cam. dec, cf 2, an 1976, anvelopat, 6/10, 65 mp, zona linistita, g, f, p, t, um, fb. Intretinut, contorizat, centrala, calorifere, intabulat, bloc civilizat **65.900 €;** ☎0730.401.622 gabriel.manea88@yahoo.com

137. **Petre** Ispirescu semidec., et. 6/10, 93 mp, 1984, apartament cu 4 camere, open space, bucatarie copilet mobilata si utilata, situat in zona Petre Ispirescu, cu o suprafata de 93 mp. **79.000 €;** ☎0729.892.834

138. **Piata** Iancului, Mihai Bravu, Sos. Iancului, dec., et. 11/14, 100 mp, 1978, metrou Iancului la 3 min. metrou Obor 10 min. pozitionare super buna, bloc civilizat, 100 mp, dec. 2 lifturi, 3 balcoane, baie cu fereastra, vedere frumoasa, cadastru-intabulare, se accepta credit, liber. **98.500 €;** ☎0722.614.867/ 021.688.08.67

139. **Piata** Rosetti (liceul Spiru Haret) dec., 110 mp, Italiana, Ph/3, boxa, centrala proprie de apartament, aer conditionat, gresie, faianta, parchet, fara lg. 112, fara risc seismic, **125.000 €;** ☎0723.257.648/ 021.319.35.13

140. **Piata** Rosetti, semidec., et. 6/8, 1934, Spiru Haret, apartament renovat, integral mobilat, utilat complet 113 mpu, etaj 6 din 8, centrala de apartament, imobil interbelic, fara risc seismic, poze pe WhatsApp sau email, merita vazut **130.000 €;** ☎0726.481.511 ocaziebuna@gmail.com

141. **Piata** Sudului, Berceni semidec., et. 8/8, 90 mp, 1983, Apartament 4 camere Piata Sudului. Bloc reabilitat. Centrala termica proprie, calorifere aluminiu, utilat, semimobilat, instalatii electrice si sanitare noi, aer conditionat Daikin, boxa, parcare. **92.900 €;** ☎0722.242.911/ 0722.242.911 andrei@homevision.ro

142. **Piata** Unirii dec., et. 7/8, 100 mp, 1993, Piata Unirii, Magazinul Unirea, etaj 7/8, dec., 100mp, vedere mixta, 2 balcoane, 2 grupuri sanitare, curat, bloc monolit, constructie 1993, cadastru, intabulare. **170.000 €;** ☎0722.573.232/ 0722.359.898 office@interpartes.ro

143. **Piata** Unirii, b-dul Libertatii, dec., et. 6/7, 118 mp, 1990, Parcul Izvor, comision 0 cumparator, Palatul Parlamentului, **238.000 €;** ☎0730.177.069/ 0725.216.379 marina.guja@moverealestate.ro

144. **Piata** Victoriei, Capitale, dec., et. 3/7, 110 mp, 1993, particular, vand apartament Piata Victoriei, dec., renovat, etaj 3 din 7, suprafata utila 101 mp, 2 balcoane, living si 3 dormitoare, bloc nou (1993) deosebit, reabilitat termic, loc de parcare rezervat **198.000 €;** ☎0722.527.140 info@clinicaestet.ro

145. **Rahova,** Dumbrava Noua, dec., et. parter/8, 82 mp, 1982, ap. 4 cam, parter, dec., 82 mp, in zona linistita, curat, ingrijit, acces facil la statia STB 12 min pana la Unirii, piata, magazine, scoala, gradinita, in apropiere. Pretul este 80000 euro/credit. **80.000 €;** ☎0774.953.028 teobussines@gmail.com

146. **Rahova,** Margeanului, semidec., et. parter/8, 87 mp, 1984, apartament situat la 7 minute de parcul Sebastian, bloc 1984, compus din living si 3 dormitoare, cf. 1, bine compartimentat, situat la parter, vedere mixta, liber, fara amenajari recente, acte la zi, **69.000 €;** ☎0733.300.779/ 021.330.79.50 liderimobiliare@gmail.com

147. **Rahova,** Margeanului, et. 5/8, 90 mp, 1985, cf. 1, curat, cadastru, intabulare, **68.000 €;** ☎0766.919.499

148. **Rahova,** Petre Ispirescu, semidec., et. 3/10, ABC Agentia Imobiliara Florex Home, bloc 1982, reabilitat termic, semidec. 85 mp, etaj 3/10, gresie, faianta, parchet, termopane, usa metalica, centrala termica, aer conditionat, mobilat si utilat. **75.900 €;** ☎0731.144.153/ 021.231.23.18

149. **Rahova,** Petre Ispirescu, semidec., et. 6/10, 93 mp, 1984, ap. spatios 93 mp, renovat complet, 2 bai, 2 balcoane, living 24 mp, bucatarie patrata 12 mp, mobilata, utilata Ariston. Acces rapid tramvai 32, la 6 statii de P-ta Unirii. Liber. Se accepta credit. **79.000 €;** ☎0762.640.131/ 0727.965.050 truicasim@gmail.com

150. **Rond** metrou lancului dec., et. 10/12, 1979, Vand apartament 4 camere, rond metrou lancului, dec., 2 gr. sanitare, bloc reabilitat, solid, buncar, recent renovat, totul nou (ins. sanitare, electrice, termice). Merita vazut! **93.000 €;** ☎0723.087.049 marianmunteatlas@yahoo.ro

151. **Rosetti** semidec., et. 5/7, 130 mp, 2013, bloc interbelic consolidat de primaria capitalei intre anii 2010 -2014 s a refacut structura de rezistenta , apartament de 130 mp, 4 cam renovat utilat fara legea 112, eligibil si prin credit ipotecar, **145.000 €;** ☎0723.049.152 any_nistor@yahoo.com

152. **Scandinavia** Residence, dec., et. parter/5, 300 mp, 2015, vand imobil 4 camere 95 mp, 2 bai, 2 terase 22 mp, gradina 137 mp, dec., garaj subteran, parchet, gresie, faianta, aer conditionat in fiecare camera. Mobilat si utilat. **110.000 €;** ☎0729.484.814/ 0765.480.259 ioana_bobi@yahoo.com

153. **Sebastian** parc, dec., et. 4/8, 1990, apartament Sebastian parc, 4 camere confort 1, dec., etaj 4/8, st 100 mp, 2 grupuri sanitare, gresie, faianta, parchet, curat, intabulat, vedere mixta, an 1990, toate facilitatile. **93.000 €;** ☎0731.144.152

154. **Sebastian,** semidec., et. parter/8, 84 mp, proprietar, confort 1, gresie, faianta, parchet, termopan, usa metalica, centrala termica, se vinde mobilat si utilat. **86.000 €;** ☎0726.158.895/ 0762.233.453

155. **Sebastian,** Parc/kaufland/lux dec., et. parter/8, 115 mp, 1989, vand ap 4 camere dec., parter cu balcon, 2 grupuri sanitare, vedere mixta, 3 dormitoare, living generos, centrala termica, instalatii electrice si sanitare schimbate, grilaje, acte la zi, ocazie. **95.000 €;** ☎0787.859.952

156. **Sisesti** nr. 119 apartament cu 4 camere 130 mp, 2018, 4 camere tipul 4A, suprafata construita 130,2 mp (108,7 mp suprafata utila ce include cele 2 balcoane cu suprafete de 14,5 mp si 4,3 mp), dec., cu bucataria inchisa. Orientare Sud. **149.500 €;** ☎0722.138.441 contact@sisesti119.ro

157. **Sisesti,** apartament 4 camere ansamblu rezidential 148 mp, 2018, 4 camere tipul 4C, situat la etajul 5, suprafata construita 147,8 mp (127,1 mp suprafata utila ce include terasa cu suprafata de 36,2 mp), dec., cu bucataria inchisa. Orientare Nord **169.500 €;** ☎0722.138.441 contact@sisesti119.ro

158. **Sos** Giurgiului, Luica - Str Baciului, comision 0% semidec., et. 3/10, 63 mp, 1975, 4 camere, etaj 3 din 10, lift, 63 mp, bucatare inchisa, 2 bai cu geam, termopan, gresie, faia, parchet, mobilat, utilat, statii STB (7, 11, 25, 202, 139, 141, 216, 220). Pret: 56.000 Euro, comision 0% **56.000 €;** ☎0730.556.910

159. **Timpuri** Noi metrou, 4 camere spatioase, bine compartimentate dec., et. 6, 116 mp, 2020, **197.149 €;** ☎0724.686.868 vanzari@rokaresidence.ro

160. **Tineretului** dec., et. 9/10, 86 mp, 1984, apartament dec. cu 4 camere, langa metrou si parcul Tineretului; **130.000 €;** ☎0736.379.905/ 0725.216.379 luminita.cerusa@moverealestate.ro

161. **Tineretului** parc, dec., et. 7/10, 86 mp, 1982, stradal, chiar vav parc, vedere mixta, 2 balcoane, 2 gr sanitare, gresie, faianta, parchet, termopane, instalatii electrice si sanitare schimbate, aer conditionat, geam baie ,situat la 7 min metrou; **131.000 €;** ☎0732.135.467

162. **Tineretului** stradal, chiar vav parc, dec., et. 7/10, 85 mp, 1982, vedere mixta, 2 balcoane, 2 gr sanitare, gresie, faianta, parchet, termopane, usa metalica, instalatii electrice si sanitare schimbate, aer conditionat, geam baie, 8 minute metrou, toate actele **131.000 €;** ☎0728.777.132 adriangeambei@yahoo.com

163. **Titan** - metrou Nicolae Grigorescu semidec., et. 7/8, 90 mp, strada Minis, bloc 1984, apartament 4 camere cf. 1, etajul 7/8, bloc reabilitat termic, foarte curat, cu 2 lifturi, termopan, centrala termica proprie, 2 balcoane, 2 grupuri sanitare, exclusivitate. **88.000 €;** ☎0733.300.779/ 021.330.79.50 liderimobiliare@gmail.com

164. **Titan,** semidec., et. 1/10, 101 mp, 1974, Jean Steriadi, 5 camere, confort 1, sdec, liber, intabulat. Bloc reabilitat, curat, 2 grupuri sanitare mari, 2 balcoane, pretabil familie. Auchan langa bloc, 10 minute metrou, piata la 5 minute. **100.000 €;** ☎0721.593.744 hermes_servicii@yahoo.com

165. **Titan,** et. parter/8, 88 mp, 1984, metrou Grigorescu apropre, c-tie 1984, cf. 1, parter cu balcon, 88 mp, 2 gr. sanitare, locuibil, g, f, p, t, um, ac, aproape parc IOR, piata, bl. civilizat, reabilitat termic, cadastru, intabulare, pret bun **87.000 €;** ☎0761.749.316/ 0722.824.757

166. **Titan,** Basarabia, I.O.R, Diham dec., et. 1/10, 85 mp, 1987, suprafata generoasa, dec, etaj inferior 1/10, 2 balcoane, curat, imbunatatiri, g, f, t, usi interior noi, scara blocului curata, pozitie buna, magazine, scoli, facilitati privind transportul in comun, vedere mixta. **102.000 €;** ☎0722.740.750/ 0725.060.020 express.imobiliare@yahoo.com

167. **Titan,** Ozana, Livada cu Nuci, 4 camere, dec., et. 4/4, 82 mp, 1978, Titan, Ozana, Livada cu Nuci, bloc tip F, apart. 4 camere, dec, etaj 4 hol in forma de h, 2 gr. sanitare suprafata 82 mp, vedere mixta. Bloc reabilitat termic. Apartamentul necesita zugravit. **78.000 €;** ☎0722.511.217/ 0762.628.915 office@cbs-imob.ro ,uigimob@yahoo.com

168. **Titan,** Ozana, metrou 1 Decembrie 1918, sector 3 dec., et. 5/5, 238 mp, 2019, apartament 4 camere 237,7 mp utili, complet finisat si utilat cu centrala termica proprie, calorifere, obiecte sanitare, tamplarie PVC, geam termoizolant usa metalica, instalatii sanitare, **171.749 €;** ☎0770.460.460/ 0770.460.460 office@estimobiliar.ro

169. **Titan,** Ozana, metrou 1 Decembrie 1918, sector 3 dec., et. 5/5, 238 mp, 2019, apartament 4 camere 237,7 mp utili, complet finisat si utilat cu centrala termica proprie, calorifere, obiecte sanitare, tamplarie PVC, geam termoizolant usa metalica, instalatii sanitare, **171.740 €;** ☎0770.490.490/ 0770.460.460 office@estimobiliar.ro

170. **Titan,** Postavarului, dec., et. 2/4, 85 mp, etaj 2 din 4 confort 1 dec. balcon 2 grupuri sanitare cu o suprafata de 85 mp Blocul este reabilitat plasat in zona verde aproape magazine mijloace transport scoala. Se accepta credit. **85.000 €;** ☎0723.602.926/ 0741.107.824

171. **Titulescu,** Veronica Micle dec., et. 5/10, 1975, Titulescu etaj 5/10, dec., balcon, liber, bloc reabilitat termic **108.000 €;** ☎0729.954.445

172. **Turda,** sector 1, et. 1, apartament 3 + 1 serviciu, cu camara si hol, amenajat, et. 1, cu toate dotarile. Negociabil, **80.000 €;** ☎0763.693.200/ 0739.265.900

173. **Ultracentral** metrou Piata Unirii Institutul Bancar dec., et. 5/8, 136 mp, 1990, vanzare 4 camere ultracentral dec. 136 mp Unirii, metrou bloc 1990. **245.000 €;** ☎0720.888.109 dumitru.marius@procapitald.ro

174. **Ultracentral,** Maria Rosetti, Silvestru, Popa Petre dec., et. 3/3, 148 mp, 1930, luminos/calduros, spatii ample, 5 camere, 2 bai, bucatarie, spatii de depozitare, 2 camere de serviciu, balcoane, terasa. Bloc tip vila interbelic, stil maur (fier forjat, carouri, solzi de peste). Lift si mansarda. **130.000 €;** ☎0726.777.877 victoria@primob.ro

175. **Ultracentral,** metrou Universitate, Ion Campineanu dec., et. 2/6, 131 mp, 2019, Vanzare 5 camere dec. nou finisat Bloc 1937, consolidat 2019, finisaje lux, S utila 127 mp ST=131mp, zona Universitate Km 0, vanzare 135.000 Euro +contract 20 ani cu primaria /lucrari consolidare. **135.000 €;** ☎0720.888.109 dumitru.marius@procapitald.ro

176. **Ultracentral,** Piata Romana, dec., et. 3/4, 100 mp, 1938, Amzei, apartamentul potrivit ideal, Piata Romana comision 0,. **175.000 €;** ☎0730.177.069/ 0725.216.379 office@moverealestate.ro

177. **Ultracentral,** Romana, Dacia, dec., et. 3/4, 140 mp, 2016, duplex 3+4/4, 2016, 140 mp utili, 3 bai, 18 mp balcon terasa, 2 parcari in garaj subteran, bloc premiat la festivalul de constructii de la Venetia, complet mobilat utilat modern, apropiere metrou, parc. **385.000 €;** ☎0722.796.343/ 0755.022.290

178. **Unirii** bulevard, dec., et. 3/8, 100 mp, 1993, apartament de 4 camere renovat complet. Apartamentul se afla in planul 2 cu vedere mixta. Toate actele. **155.000 €;** ☎0769.651.162

179. **Unirii** Splai, Panait Cerna, Camera de Comert, semidec., et. 6/8, 106 mp, 2008, 6/8, cf 1 sporit, sdec, 106 mp, 2 bai, 2 balcoane, vedere mixta superba, bloc 2008, mobilat modern, utilat complet, contorizat, loc de parcare ADP, g, f, p, t, usa metalica, 2unitati de aer conditionat, cadastru, accept credit, neg. **190.000 €;** ☎0770.956.572

180. **Unirii,** dec., et. 8/8, 100 mp, 1990, Bulevardul Libertatii, stradal, vedere Palatul Parlamentului, 2 grupuri sanitare, aer conditionat, pozitie deosebita, adiacent Piata Unirii, Parc Izvor, Marriott **180.000 €;** ☎021.319.78.04/ 0724.257.295 oli_daniel@yahoo.com

181. **Unirii,** dec., et. parter, 1983, imobil in suprafata de 4.668,51 mp se vinde

Imobiliare vânzări CASE, VILE

48. **Berceni,** Vidra, vile in Ansamblul Dealul Verde, S.U. 132 mp, curte 240 mp, 4 cam., 2019, la cheie, vile la cheie, duplex, P+1E+pod locuibil, teren inclus, drumuri betonate, canalizare, gaze, iluminat stradal, supraveghere video, internet fibra optica, instalatie paratrasnet. **76.900 €;** ☎0722.291.931 office@rai-intermed.ro

49. **Bitina,** Pamanteni, Ialomita, 30 km de Bucuresti S.U. 260 mp, curte 2000 mp, 7 cam., 2013, la cheie, Casa Vila P+1 constructie 2013, teren de 2000 mp din zona Bitina Pamanteni, complet mobilata si utilata, avand o S utila de 250 mp la se adauga dependintele,bucatarie de vara, gratar, garajul, etc. **120.000 €;** ☎0723.169.777 maractiv@yahoo.com

50. **Bogati,** Arges, S.U. 60 mp, curte 1000 mp, 3 cam., 1994, la cheie, negociabil, casa si teren 1050mp, zona deal, pomi fructiferi, liniste. Sat cu oameni gospodari,fara hoti, inundatii, superb. Sobe noi, baie in casa, boiler,fosa, apa, curent electric, cablu tv. **19.500 €;** ☎0727.522.994

51. **Bragadiru** - Haliu, vila 4 camere S.U. 130 mp, curte 133 mp, 4 cam., 2016, se vinde o parte dintr-un triplex, parter si etaj, 4 camere, 3 bai, constructie 2016, libera, nelocuita niciodata.Vila cu o amprenta la sol de 80 mp si o suprafata totala de 130 mp. **64.500 €;** ☎0733.300.779/ 021.330.79.50 liderimobiliare@gmail.com

52. **Bragadiru** oras, zona Dantelei S.U. 86 mp, curte 73 mp, 3 cam., 2019, la cheie, Agentie vinde casa Bragadiru/ Dantelei, su. 86 mp. si 73 mp, curte, 3 camere, 2 bai, bucatarie, curte, 1 loc parcare, statie STS in poarta, **80.000 €;** ☎0770.237.288 watabimobiliare@yahoo.com

53. **Bragadiru,** Cartier Independentei S.U. 100 mp, curte 100 mp, 3 cam., 2019, la cheie, Casa la cheie 3 camere dispune de parter hol, living, baie, bucatarie inchisa. Etaj-2 dormitoare, hol, baie, balcon. Casa este finisata si bransata la toate utilitatile orasului, poze reale. **65.000 €;** ☎0771.283.084 georgiana.barbu@bragadiruresidenceexclusiv.ro

54. **Bragadiru,** Cartier Independentei, S.U. 120 mp, curte 200 mp, 4 cam., 2019, la rosu, duplex 4 camere in zona Bragadiru-str Celofibrei avand suprafata utila 120mp, teren 200mp dispune de parter hol, living, baie, bucatarie inchisa,etaj 3 dormitoare, hol, baie, balcon, placa pest etaj. **77.000 €;** ☎0771.283.084 georgiana.barbu@bragadiruresidenceexclusiv.ro

55. **Bragadiru,** casa 3 camere la pret de apartament S.U. 120 mp, curte 135 mp, 3 cam., 2019, la cheie, Va propun spre vanzare casa situata in Bragadiru, in zona linistita, ce dispune de 100 mp suprafata utila si teren liber de 135 mp, se preda racordata la toate utilitatile, pozitie stradala, etc. **69.500 €;** ☎0771.283.084 office@bragadiruresidenceexclusiv.ro

56. **Bragadiru,** casa la cheie, S.U. 120 mp, curte 250 mp, 4 cam., 2018, la cheie, ultima unitate casa duplex la cheie P+1E+Pod situata in zona Bragadiru avand suprafata utila de 120 mp, teren 250 mp, strada Sperantei, in apropiere de RATB, maxi-taxi, scoala, gradinita, etc. **86.000 €;** ☎0771.332.105 office@bragadiruresidenceexclusiv.ro

57. **Bragadiru,** duplex spatios 4 camere, S.U. 120 mp, curte 250 mp, 4 cam., 2017, la cheie, vand casa in varianta duplex, spatioasa, cu toate utilitatile, 4 camere, 2 bai, 2 balcoane, bucatarie inchisa, terasa, finisata complet, locatie excelenta **76.500 €;** ☎0730.668.987 office@bragadiruresidenceexclusiv.ro

58. **Bragadiru,** Haliu, S.U. 190 mp, curte 435 mp, 5 cam., 2009, la cheie, vila P+1 +pod, construita in 2009. Constructie cu amprenta de 120 mp. Constructia este izolata interior si exterior si are finisaje de foarte buna calitate. Bucataria este mobilata siutilata. **250.000 €;** ☎0722.280.488 bogdan.sereteanu@gmail.com

59. **Bragadiru,** Ilfov, S.U. 290 mp, curte 140 mp, 5 cam., 2012, la cheie, Casa inteligenta pozitionata in apropiere de zona centrala a orasului Bragadiru, dar totusi ferita de zgomotul si aglomeratia din oras. **179.900 €;** ☎0744.490.108 ionescu.cristina1@yahoo.com

60. **Bragadiru,** jud. Ilfov, S.U. 200 mp, curte 500 mp, 5 cam., 2010, la cheie, vila individuala, 5 camere, 500 mp, finisaje de lux **188.000 €;** ☎0720.888.055 claudiu.luca@procapitald.ro

61. **Bragadiru,** ocazie casa individuala, proprietar S.U. 160 mp, curte 500 mp, 4 cam., 2008, la cheie, vila single, 160 mp utili, teren 500 mp, pozitie excelenta. Casa spatioasa, din caramida, la parter regasim living + dinning, bucatarie mobilata, baie, terasa acoperita, amenajata, la etaj 3 dormitoare si baie. **105.000 €;** ☎0728.820.957 office@bragadiruresidenceexclusiv.ro

62. **Bragadiru,** Prelungirea Ghencea, Toamnei, Comision 0 % S.U. 119 mp, curte 159 mp, 4 cam., 2011, la cheie, **89.000 €;** ☎0723.325.257 contact@mihaelaanton.ro

63. **Bragadiru,** Profi, 2018, la cheie, duplex P+1, 4 camere+1 camera dressing (birou), construit 150 m, curte 300 m, apa, canalizare, curent, gaze, la cheie, STB si gradinita stat la 6 minute, 2018, proprietar, **74.900 €;** ☎0725.743.963

64. **Bragadiru,** Soseaua Alexandriei S.U. 65 mp, curte 215 mp, 3 cam., 2019, in constructie, casa P+M cu suprafata de 55mp utili la parter si 55mp in mansarda, la parter hol, baie, dormitor, living si bucatarie cu iesire in gradina. Terenul este in sup de 215mp plus cota parte din drumul privat. **60.000 €;** ☎0729.481.840/ 0761.028.046 imobeurocasa@gmail.com

65. **Bragadiru,** str. Iederei, S.U. 117 mp, curte 140 mp, 4 cam., 2019, la cheie, duplex finalizat la intrare in Bragadiru. Locuinta se preda la cheie are o compartimentare foarte bine gandita, dormitoare mari, bucatarie cu acces in terasa, spatiu depozitare in pod si curte 140 mp **81.900 €;** ☎0726.178.089/ 0726.178.089 catalin.isache@sudrezidential.ro

66. **Bragadiru,** vila cu mansarda, 4 camere S.U. 120 mp, curte 115 mp, 4 cam., 2019, la cheie, pozitie excelenta. Va oferim spre vanzare casa in varianta cub, situata in cartierul Independentei, Bragadiru. Casa are structura P+1E+Mansarda, este pozitionata stradal, la cheie **72.000 €;** ☎0728.820.957 office@bragadiruresidenceexclusiv.ro

67. **Bragadiru,** vila p+1, lot teren 680 mp, constructie 2018 S.U. 260 mp, curte 680 mp, 5 cam., 2018, la cheie, **179.000 €;** ☎0752.703.232 sorin@sorinraducu.ro

68. **Brancoveanu,** Luica S.U. 270 mp, curte 915 mp, 7 cam., 2010, la cheie, Oferta vanzare casa plus teren in suprafata de 915 mp, cu deschidere de 13 ml, zona Brancoveanu, Luica, casa foarmata din doua corpuri: 1 corp vechi an constructie 1960 in suprafata de 120 mp si corpul 2 **190.000 €;** ☎0733.107.773

69. **Brancoveanu,** metrou S.U. 84 mp, curte 380 mp, 3 cam., 1951, la cheie, vanzare casa cu 80 mp si curte 380 mp, formata din 3 camere, baie, bucatarie, magazie, cu imbunatatiri g, f, p, t, um, ac, centrala proprie, constructie 1951, renovata, si reabilitata termic, **210.000 €;** ☎0749.199.195 ion@confortcasaimobiliare.ro

70. **Breaza,** jud. Prahova S.U. 430 mp, curte 900 mp, 8 cam., 2005, la rosu, vila s+p+e+m pretabila pentru locuit sau pensiune, pozitie excelenta, toate utilitatile, centrala. Casa construita solid, pereti ext. 60 cm cu termoizolatie. Necesita finisaje interioare. Negociabil. **145.000 €;** ☎0732.011.538 marioara.ionescu@yahoo.com

71. **Breaza,** Prahova S.U. 999 mp, curte 3000 mp, 12 cam., 2005, la cheie, Pensiune P+E+M amenajate. Fiecare camera are baie proprie. In incinta pensiunii se afla un teren de tenis, precum si un alt corp de casa din lemn cu 4 camere si dependinte. Vedere excelenta ca in foto. **260.000 €;** ☎0770.805.447 agentie2@mauwis.ro

72. **Breaza,** Prahova S.U. 327 mp, curte 164 mp, 9 cam., 2016, in constructie, vila Breaza - Prahova p+2, stradal 2016, la pret special. 444.60 mp construit 327.87 mp util. Amprenta 164 mp, teren 630 mp. Apa, curent trase. Gaze, canal la poarta. Ideal locuinta, investitie, sediu **119.000 €;** ☎0747.550.000 dianamiulescu@gmail.com

73. **Breaza,** Prahova, S.U. 100 mp, curte 800 mp, 4 cam., 2005, la cheie, parter, mansarda amenajata la cheie. Are livada cu pomi fructiferi, garaj ca in foto. Acte ok, libera. Are gaze, apa, curent, canal. Pozitie excelentă, ideal pentru locuinta de familie, **65.000 €;** ☎0770.805.447 agentie2@mauwis.ro

74. **Breaza,** Prahova, S.U. 364 mp, curte 1150 mp, 7 cam., 1996, la cheie, Vila deosebita Breaza, vedere panoramica, Valea Prahovei, comision 0% **169.000 €;** ☎0742.400.300

75. **Brebu,** Prahova, S.U. 120 mp, curte 500 mp, 5 cam., 2019, la cheie, casa din caramida parter si etaj, 3 dormitoare, 2 bai, living, bucatarie inchisa, 2 terase 155mp construi?i desfasurati **85.000 €;** ☎0723.582.465 gratian9@yahoo.ro

76. **Budesti,** jud Calarasi, 40 km de Bucuresti S.U. 70 mp, curte 2000 mp, 2 cam., 2006, la cheie, casa, doua camere, baie, bucatarie, apa curenta, canalizare, 70 mp, din BCA, strada asfaltata, 40 km de Bucuresti, drumul na?ional spre Oltenita, actele la zi, **19.000 €;** ☎0766.486.377

77. **Buftea,** Crevedia, jud. Ilfov S.U. 165 mp, curte 300 mp, 4 cam., 2010, la cheie, vila p+1, la cheie, 3 dormitoare, 2 bai, bucatarie si dressing mobilate si utilate, curte amenajata, toate utilitatile, drum asfaltat, langa Kaufland Buftea. **110.000 €;** ☎0730.999.740 bogdan.carjaliu@gmail.com

78. **Busteni,** Poiana Tapului S.U. 165 mp, curte 245 mp, 6 cam., 1990, la cheie, DN1, vila p+1, 6 camere, suprafata 165 mp, teren 245mp, toate utilitatile, renovata partial, cadastru, intabulare. **59.900 €;** ☎0731.609.187 cristacheadrian2020@gmail.com

79. **Calea** Calarasilor, Delea Veche, S.U. 41 mp, curte 41 mp, 2 cam., 1940, la cheie, casa curte comuna, 2 camere, baie cu geam, bucatarie, gresie, faianta, termopane, reabilitata cu polistiren, centrala, pod pentru depozitare, libera, toate actele. **53.000 €;** ☎0728.777.132 office@ramax.ro

80. **Calea** Grivitei- Metrou 1 Mai- Chibrit S.U. 277 mp, curte 701 mp, 6 cam., 1998, la cheie, s+p+1+pod, Stc= 277 mp, 2 gr san, 2 bucatarii, 3 garaje (30 mp), toate utilitatile, centrala proprie, curte libera 552 mp, st 701 mp, deschidere la 2 strazi, toate actele. **380.000 €;** ☎0721.854.257 cristian.imob@hotmail.com

81. **Calvini,** judetul Buzau, DJ 102B, S.U. 70 mp, curte 764 mp, 3 cam., 2004, la cheie, casa de vacanta, 3 camere, 2004, P+1, s 70 mp, curte amenajata 764 mp, baie, bucatarie, bucatarie de vara, pivnita, 2 magazii, fantana, hidrofor, put propriu, fosa septica, pomi fructiferi, zona linistita **43.000 €;** ☎0728.872.575 bogdan@nordinvest.ro

82. **CAMPULUNG** MUSCEL ultracentral, casa curte, constructie anul 2000, compusa din 2 apartamente a cate 2 camere, bucatarie, grup sanitar, gaze, apa curenta, teren 540 mp; ☎0722.551.873

83. **Campulung** Muscel, in apropiere, Bilcesti, vand casa necesita reparatii si teren cu pomi fructiferi; ☎0748.598.666

84. **Caracal,** Olt, S.U. 100 mp, curte 600 mp, 3 cam., 2000, casa in apropiere de centru Caracal, str. Viilor nr. 6A, 3 camere, bucatarie, baie, garaj, beci, incalzire centrala, aer conditionat, parchet, canalizare, gaze, termopane, izolatie termica, garaj, acoperis bitka, curte cu vita de vie, gard de beton in gradina. Pretul este usor negociabil la fata locului. Se accepta si credit bancar **79.500 €;** ☎0772.011.020 realtaxi@yahoo.com

85. **CASA** 4 CAMERE SINGLE TUNARI S.U. 115.00 mp, curte 250.00 mp, 4 cam., 2019, la cheie, **129.000 €;** ☎0720.714.919 razvan.dumitrescu@catoma.ro

86. **Casa** batraneasca cu teren 400 mp zona rezidentiala- 1.500.000 lei vechi. Vand casa batraneasca 800 mp teren- 500.000 lei vechi; ☎0769.980.072

87. **Casa** de familie in Cernica, langa padure si lac, S.U. 133 mp, curte 383 mp, 4 cam., 2012, la cheie, **115.000 €;** ☎0749.067.475 office@danieldobre.ro

88. **Casa** de vanzare in Buda, Bragadiru S.U. 400 mp, curte 1000 mp, 5 cam., 2008, la cheie, Casa dispune de 4 dormitoare, 3 bai, sufragerie si bucatarie, crama la subsol, mansarda, balcoane generoase, terasa acoperita, garaj. Se vinde de preferinta cu mobilier inclus, electrocasnice de calitate. **270.000 €;** ☎0752.119.100

89. **Casa** deosebita in zona de case vile, S.U. 160 mp, curte 140 mp, 4 cam., 2018, la cheie, casa deosebita in zona de case vile, in apropierea statiilor STB si Auchan 1 Decembrie, casa se preda la cheie cu toate utilitatile, finisaje de calitate, structura de beton. Pret fara TVA **144.500 €;** ☎0722.468.349 daniel.iancu@zonadesud.ro

90. **CASA** FAMILIEI TALE - TUNARI S.U. 112.00 mp, curte 220.00 mp, 4 cam., 2019, la cheie, **138.000 €;** ☎0720.714.919 razvan.dumitrescu@catoma.ro

91. **Casa** familiei tale - Vila Snagov-Ciofliceni S.U. 300 mp, curte 847 mp, 6 cam., 2000, la cheie, **350.000 €;** ☎0747.751.293 mihaita@mihaita-moldovan.ro

92. **CASA** INDIVIDUALA AVIATIEI - BANEASA - CONSTRUCTIE NOUA S.U. 193.00 mp, curte 300.00 mp, 5 cam., 2019, la cheie, **330.000 €;** ☎0720.714.919 razvan.dumitrescu@catoma.ro

93. **CASA** INDIVIDUALA TUNARI - 4 CAMERE - 265 MP TEREN S.U. 115.00 mp, curte 265.00 mp, 4 cam., 2019, la cheie, **130.000 €;** ☎0720.714.919 razvan.dumitrescu@catoma.ro

94. **CASA** INDIVIDUALA TUNARI TEREN 335 MP S.U. 105.00 mp, curte 335.00 mp, 4 cam., 2019, in constructie, **130.000 €;** ☎0720.714.919 razvan.dumitrescu@catoma.ro

95. **Casa** P+1 Doamna Ghica mobilata si utilata lux S.U. 180 mp, curte 250 mp, 5 cam., 2016, la cheie, **279.000 €;** ☎0765.730.872 valeriu.preda@homess.ro

96. **Casa** P+M cu teren 270 mp, Gagu, comuna Dascalu S.U. 68 mp, curte 271 mp, 3 cam., 2018, la cheie, **64.500 €;** ☎0769.250.545 contact@cristinamarin.ro

97. **Casa** Pantelimon S.U. 80 mp, curte 110 mp, 4 cam., 2019, la cheie, Procapital Development va ofera spre vanzare o casa cu 3 dormitoare in zona Pantelimon.Casa este desfasurata pe un singur nivel, are 3 dormitoare si living, se vinde finalizata la cheie. **74.000 €;** ☎0720.888.114 theodor.colesniuc@procapitald.ro

98. **Casa** perfecta de la Azuga, pentru vacanta perfecta a familiei tale , S.U. 201 mp, curte 200 mp, 5 cam., 2006, la cheie, **159.000 €;** ☎0748.889.926 ionut.stancu@imobiliare-acasa.ro

99. **Casa** Prelungirea Ghencea, S.U. 110 mp, curte 145 mp, 4 cam., 2018, la cheie, Casa 110mp util , teren 145mp, constructie 2018 ,living + baie + bucatarie inchisa la parte si 3 dormitoare la etaj cu 3 bai + pod. Pret de apartament ! **77.000 €;** ☎0725.885.866/ 0725.885.844 office@westimob.ro

100. **Casa** si liniste langa DN1 intre Peris si Tancabesti, S.U. 125 mp, curte 961 mp, 4 cam., 2009, la cheie, **119.000 €;** ☎0748.889.926 ionut.stancu@imobiliare-acasa.ro

101. **Casa** single cu autorizatie de constructie (inaltare, mansardare) Parcul Cismigiu S.U. 256.00 mp, curte 77.16 mp, 3 cam., 1930, la cheie, **99.000 €;** ☎0732.020.021 contact@nicoletaniculescu.ro

102. **Casa,** la 23 km Bucuresti, curte 900 mp, 3 cam., hol, bucatarie, 21.000 Euro sau schimb cu garsoniera in sector 2, 3. Ofer diferenta; ☎0748.315.840

103. **Casa,** vila 11 camere, central Cismigiu, Piata Victoriei S.U. 300 mp, curte 100 mp, 11 cam., 1928, la cheie, **419.000 €;** ☎0730.305.305 davidoliver@galaxyimob.ro

104. **Case** tip triplex 4 camere S.U. 120 mp, curte 220 mp, 4 cam., 2019, la rosu, Comision 0% , direct de la dezvoltator. Case tip triplexuri, la 3-5 minute de mers pe jos de autobuz, spatii comerciale, restaurant, supermarketuri. **96.500 €;** ☎0733.353.013

105. **Cauta** aerul de munte chiar langa Bucuresti la Cornetu, S.U. 360 mp, curte 2500 mp, 10 cam., 1995, la cheie, **189.000 €;** ☎0748.889.926 ionut.stancu@imobiliare-acasa.ro

106. **Cautai** de mult o nestemata? O bijuterie rezidentiala? O casa perfecta? S.U. 215 mp, curte 1000 mp, 6 cam., 2016, la cheie, **279.000 €;** ☎031.630.89.34 contact@alexandrucordea.ro

107. **Cautai** de mult o nestemata? O bijuterie rezidentiala? O casa perfecta? Dragomiresti-Vale S.U. 215 mp, curte 1000 mp, 6 cam., 2016, la cheie, **279.000 €;** ☎031.630.89.34 contact@alexandrucordea.ro

108. **Cazanesti,** jud. Ialomita, str. Scolii nr. 2, curte 1760 mp, particular, vand casa chiar in centrul Cazanestiului, **50.000 €;** ☎0774.657.622/ 0762.623.399

109. **Central,** restaurant proprietate personala S.U. 400 mp, curte 280 mp, 10 cam., 2008, la cheie, cu brand din 2002, utilat cu lifturi si aparatura necesara, 2 terase, interior lux, s+p+e+mansarda potrivita pt. birouri, mese de joc, dormitoare, teren 265 mp. Are clientela veche si selecta. Pret negociabil. **559.000 €;** ☎0728.640.901

110. **Centru,** Popesti Leordeni, S.U. 118 mp, curte 188 mp, 4 cam., 2018, la cheie, vila individuala, teren 188 mp, p+1+2E+Pod, living, bucatarie inchisa, 3 dormitoare, 3 bai, zona doar de case, strazi asfaltate si iluminate, totul nou, finisaje la alegere, **130.000 €;** ☎0761.833.311/ 0787.525.596

111. **Cernica,** S.U. 66 mp, curte 200 mp, p+1, partial mobilat, parter - living, bucatarie, baie. Etaj - 3 dormitoare, balcon, baie. Exista pivnita, merita vazuta, **83.000 €;** ☎0745.156.644

112. **Chiajna** S.U. 180 mp, curte 600 mp, 6 cam., 2015, Particular, vand 3 case situate in aceeasi curte, suprafa?a teren 600 mp, gaze, apa, canalizare. Ideal pt dezvoltator, Chiajna langa stadion), pentru mai multe informatii nu ezitati sa ma contactati. **220.000 €;** ☎0764.780.094 viorel_dvl@yahoo.com

113. **Chiajna,** Bucuresti S.U. 130 mp, curte 220 mp, 4 cam., 2018, la cheie, Chiajana vila gen duplex constructie 2018 p+1 cu 4 camere suprafata utila 145mp, constructie din caramida, amplasata pe o strada de vile, asfaltata, canalizare, toate utilitatile, teren 200mp d=12ml, **96.000 €;** ☎0729.158.583 nicu_imo@yahoo.com

114. **Chiajna,** Rosu, str. Acvilei, nr 17, Ilfov S.U. 300 mp, curte 1080 mp, 8 cam., 2008, la cheie, Particular vand casa Chiajna Rosu, str Acvilei, nr 17, Ilfov. Foarte ieftin. **199.000 €;** ☎0722.645.729 costache.marian11@yahoo.com

115. **Chiajna,** vila de lux, teren 1100 mp, S.U. 200 mp, curte 1100 mp, 5 cam., 2017, la cheie, vila de lux, teren 1100 mp, 5 camere, terasa, balcon, gradina amenajata, poarta si garaj cu inchidere electrica, instalatie automata de irigare, utilitati, canalizare, gaze, curent electric. Comision 0. **430.000 €;** ☎0723.271.439 cosmin.cojocaru@yahoo.com

116. **Chiajna,** vila p+1+m, 5 camere, 4 bai, 450 mp teren, lux S.U. 300 mp, curte 457 mp, 5 cam., 2015, **239.900 €;** ☎0731.301.900 cristian.grigore@reian.ro

117. **Chitila** Oras, S.U. 90 mp, curte 500 mp, 4 cam., 1970, demolabila, Teren 500 mp cu casa 4 camere din caramida, renovabila sau demolabila, deschidere 15ml la strada asfaltata, canalizare cu toate utilitatile, zona curata si foarte linistita merita vizionata. **84.000 €;** ☎0729.158.583 nicu_imo@yahoo.com

118. **Chitila,** S.U. 200 mp, curte 93 mp, 4 cam., 1997, la rosu, Soseaua Banatului, casa + spatiu comercial, necesita renovare, p+1+mansarda, subsol 20, 60 mp parter, 52,74 mp etaj 1, 62, 89 mp mansarda, 62,11 mp, utilitati, apa, curent trifazic, centrala termica, toate actele **79.000 €;** ☎0721.864.861/ 0747.115.444 expocardinal@yahoo.com

119. **Chitila,** Pod Constanta, S.U. 73 mp, curte 480 mp, 4 cam., 1957, casa caramida, toate utilitatile, deschidere teren 12 m, casa locuibila, **130.000 €;** ☎0720.592.299/ 0774.076.822

120. **Chitila,** Sabareni, 10 km Bucuresti, S.U. 90 mp, curte 400 mp, 3 cam., 2019, la cheie, casa economica, casa parter trei camere, baie, bucatarie pod spatios, placa de beton, terasa, pivnita, toate utilitatile racordate, curte proprie 400 mp, proprietar, accept credit, va mutati rapid, **65.000 €;** ☎0745.981.616

121. **Ciolpani,** manastirea Tiganesti S.U. 130 mp, curte 500 mp, 3 cam., 2018, la cheie, casa individuala cartier rezidential, toate utilitatile, gaze, centrala in condensatie, instalatii prin sapa, izolata interior cu spuma polierotamica, Scrovistea, cursa Autobuz direct Bucuresti, **88.000 €;** ☎0723.049.152 any_nistor@yahoo.com

122. **Ciorogarla,** Ilfov, S.U. 110 mp, curte 568 mp, 5 cam., 2013, la cheie, vila pe un singur nivel, cu garaj 16 mp. are deren de 568 mp. deschidere de 16 mp. magazie de 21 mp. centrala termica, canalizare, gaze, cadastru si intabulare, mobilata si utilata complet. **83.500 €;** ☎0731.144.159/ 021.231.23.18

123. **Cismigiu,** Popa Tatu, S.U. 271 mp, curte 384 mp, 7 cam., 1936, la cheie, casa singur curte, P+M, suprafata teren 384 mp, deschidere 11 ml, suprafata casa 300 mp, utili 271 mp. Casa are 7 camere, 2 bai, 2 bucatarii, este renovata recent, libera, **450.000 €;** ☎0724.226.342/ 021.312.59.99 cristian@k-imobiliare.ro

124. **Clinceni** Domnesti S.U. 80 mp, curte 225 mp, 3 cam., 2019, in constructie, direct din asfalt, strada Ciocarliei, zona case noi. Gradinita la 200 metri, scoala la 300 metri, statie autobuz in fata proprietatii la strada principala. **48.900 €;** ☎0721.250.302 Razvan@allpin.ro

125. **Clinceni,** S.U. 160 mp, curte 650 mp, 4 cam., 2018, la cheie, constructor vand casa in calcan, finisaje de lux, finalizata la cheie, cu vedere la liziera de copaci a raului, curent, gaze, canalizare, apa, fibra optica, accept credit, ratb 10 min. asfaltat, iluminat public. **119.000 €;** ☎0722.116.600 mail.dezvoltator@gmail.com

126. **Clinceni,** Bragadiru S.U. 160 mp, curte 850 mp, 6 cam., 2019, la cheie, vanzare vila Bragadiru, Clinceni, 200mp construiti, 160 utili, parter+etaj, curte proprie, foisor, la cheie, an constructie 2019. Cea mai ieftina oferta din zona, calitate finisaje premium. **87.000 €;** ☎0743.799.382

127. **Clinceni,** constructor, vila in calcan str. Ciurari S.U. 140 mp, curte 650 mp, 4 cam., 2019, la cheie, vand vila A®n calcan, constructie deosebit? cu materiale de calitate, finisaje lux, toate utilitatile contorizate, acces drum asfaltat si iluminat, Ratb , zona linistita, accept credit **119.000 €;** ☎0722.400.220 marcel.iamandei@yahoo.com

128. **Clinceni,** Olteni S.U. 67 mp, curte 165 mp, 3 cam., 2015, la cheie, Agentie vinde casa in Olteni /Clinceni, jud. Ilfov, trei camere bucatarie open, baie, loc parcare, mobilata utilata. Utilitati de la oras, 2015 an constructie, su.67, st.165, transport STB la 2 minute, magazine, scoli. **65.000 €;** ☎0770.237.288 watabimobiliare@yahoo.com

129. **Cobia,** judet Dambovita, S.U. 120 mp, curte 3000 mp, 3 cam., 2000, la rosu, vand casa la rosu tencuita interior, 3 camere, bucatarie, baie si mansarda. suprafata casa 110 m2 si teren de 3000 mp in sat Frasin Deal, comuna Cobia la 15 km de oras Gaesti si 25 km de Targoviste. **30.000 €;** ☎0767.474.421/ 0727.833.822 nicolaeadriancostin@gmail.com

130. **Cocora,** jud. Ialomita S.U. 60 mp, curte 1000 mp, 2 cam., 2006, 2 cam, baie+ bucatarie+ pivnita, magazie 40 mp, solarii 100 mp si 60 mp, centrala termica + soba. Se vinde mobilata sau nu. ☎0736.423.769

131. **Colentina** S.U. 60 mp, curte 90 mp, 3 cam., 1970, la cheie, Kaufland aproape, casa 3 camere+baie+buc. mare, teren 90, renovata, locuibila, g, f, p, t, um, toate utilitatile, acoperita cu tabla buna, izolata termic, parcare, merita vazuta discutabil. **86.000 €;** ☎0761.749.316/ 0722.824.757

132. **Colentina** S.U. 75 mp, curte 163 mp, 3 cam., 1950, sos. Dna. Ghica, parcul Rau Colentina, teren 163 mp, contructie 3 camere+baie+bucatarie, toate utilitatile, apa, gaze, canalizare, centrala termica garaj zona civilizata, pret bun, discutabil, **51.000 €;** ☎0761.749.316/ 0722.824.757

133. **Colentina** - Bucur Obor, Casa familiei tale te asteapta! S.U. 235 mp, curte 403 mp, 13 cam., 1980, la cheie, **300.000 €;** ☎031.630.89.34 contact@alexandrucordea.ro

134. **Colentina** Sportului benzinaria Mol) DUPLEX S.U. 240 mp, curte 200 mp, 3 cam., 2005, la cheie, Duplex D+P+1+M , 120 mp x 2 , curte comuna 80 mp. 3 camere , 2 bai, 2 bucatarii, centrala proprie, constructie 2005 , amenajari, cadastru si intabulare, libera, se poate vinde si separat. **215.000 €;** ☎0731.144.159/ 021.231.23.18

135. **Colentina,** casa curte, caramida, 433 mp total; ☎0722.214.479/ 0770.577.536

136. **Colentina,** vand casa demolabila 335 mp, 11 m deschidere, apa, canal in casa, gaz la poarta, magazine, RATB etc., **90.000 €;** ☎0765.328.031/ 0767.319.221

137. **Colentina,** Andronache 2014, proprietar vand casa S.U. 145 mp, curte 225 mp, 5 cam., 2014, la cheie, p+1. Zona linistita, verde. Curent trifazic, invelitoare Gerard, incalzire electrica in pardoseala Raychem. Inclusiv dressing, mobila de bucat?rie si aparatura electrocasnic?. RATB 682 la 2 min, 21 la 8 min **159.000 €;** ☎0721.519.663/ 0721.338.153 cristea_valentin@yahoo.com

138. **Colentina,** Andronache, Portile de Fier, S.U. 180 mp, curte 116 mp, 5 cam., 2015, la cheie, va oferim spre vanzare o vila cu multiple imbunatatiri casa este construita din Bca placata cu piatra decorativa granit marmura parchet termopane 3 grupuri sanitare dispusa pe 2 nivele 2 terase **129.000 €;** ☎0724.711.756

139. **Colentina,** apropiere str. Gherghitei, S.U. 70 mp, curte 350 mp, 3 cam., 1998, zona linistita, suprafata teren 350 m deschidere, 10m, necesita amenajare. **135.000 €;** ☎0728.060.013

140. **Colentina,** Carrefour, S.U. 100 mp, curte 250 mp, 3 cam., 1975, la cheie, suprafata utila 100 mp, teren 250 mp, 3 camere la cheie, refacuta, renovata complet, baie, bucatarie, cadastru si intabulare, apa, canalizare, centrala, izolatie, curte amenajata, pavata, gradina. **105.000 €;** ☎021.231.23.18/ 0731.144.151

141. **Colentina,** cartierul Dacic, S.U. 215 mp, curte 100 mp, 5 cam., 2007, la cheie, apartament in vila E1+M, 5 cam, 3 bai, bucatarie, 3 balcoane, 2 holuri, terasa, curte 100 mp, teren 300 mp 10x30, curent trifazic, constructie caramida, toate utilitatile, mobilata, utilata, **188.000 €;** ☎0766.491.346

142. **Colentina,** Dna Ghica, S.U. 187 mp, 4 cam., 2007, vila P+1+M, constructie caramida 2007, 187mp, 4 camere, 4 bai, bucatarie, acoperis Lindab **198.000 €;** ☎0722.697.062

143. **Colentina,** langa parc, la Avion, scoli, Sp. Fundeni, vand casa la curte, 70.000 $ sau schimb cu garsoniera aproape metrou, et. inferior + diferenta. Urgent, **70.000 €;** ☎0771.660.897

144. **Colentina,** Obor S.U. 60 mp, curte 340 mp, 3 cam., 1940, proprietar: casa veche teren 340 mp utilitati. Sector 2 st.Emanciparii 300m ints.Fundeni, 1500 m pasaj A3 Petricani-Ghergitei (Pipera) Ratb 21 66 182 682. Orientare S-V.Calcan spate, vecin de acord H=10m. **109.880 €;** ☎0737.643.163 marian2bis@yahoo.com

145. **Colentina,** str. Clopovita nr. 1, S.U. 62 mp, curte 300 mp, 1958, casa batraneasca, teren deschidere 20 m, **77.000 €;** ☎0724.658.060

146. **Comana** casa+ teren, langa Manastire, intrare, rau S.U. 170 mp, curte 2500 mp, 4 cam., 1978, la cheie, Dubla deschidere asfaltate, si langa Neajlov si Manastire, centrala, calorifere, 2bai, 4-5 camere inalte, bucatarie, curent, canalizare, pivnita, anexe, lotizabil, intab+cad, www. Terencomana. Ro , particular, liber. **29 €;** ☎0722.215.356

147. **Comana,** casa august 2019, S.U. 105 mp, curte 644 mp, 2 cam., 2019, la cheie, supr. constr 105 mp, teren 644 mp, in centru Comana, stradal, 2 cam., baie, bucatarie, terasa, Utilitati, izolata termic, pod mansardabil, tabla acoperis, full termopane, panorama, zona superba, deal impadurit, rau, balta **34.900 €;** ☎0726.626.293

148. **Comuna** Balotesti, Bratianu, Ilfov, 3 cam., 2019, teren + casa noua, stradal, baie, apa, gaze, curent electric, **49.500 €;** ☎0737.332.252/ 0730.392.904

149. **Comuna** Berceni S.U. 108 mp, curte 278 mp, 4 cam., 2016, la cheie, Vila caramida in duplex, zona superba, strada Primaverii, lac, restaurant Sabri Park, centru de echitatie Top Class ridding club. Ocazie. Intreg duplexul la pretul promotional de 103.000 euro, **53.500 €;** ☎0722.245.119 yvd_86@yahoo.com

150. **Comuna** Berceni, P+1, S.U. 120 mp, curte 250 mp, 5 cam., 2019, la cheie, la asfalt, 80 m de mijloacele de transport in comun, 5 camere (4 dormitoare) , 250 mp, gard de beton, terasa,gaze, curent, centrala, tripan Veka, la cheie, totul functional. Pret 82.000 euro. **82.000 €;** ☎0744.570.957/ 0762.099.829 adalex-house@gmail.com

151. **Comuna** Berceni, stadion, S.U. 100 mp, curte 150 mp, 3 cam., 2019, la cheie, casa in sistem duplex parter plus etaj, spatiu depozitare in pod. Imobilul a fost construit ca proiect personal pentru doua familii, dar datorita unor evenimente neprevazute este oferit spre vanzare. **67.800 €;** ☎0744.505.999 alexandru@k-imobiliare.ro

152. **Comuna** Bogati, judetul Arges S.U. 110 mp, curte 1222 mp, 4 cam., 1987, la cheie, casa 1987, 110 mp, livezi 11.000 mp, terenuri arabile 7.000 mp, padure 2.000 mp **55.000 €;** ☎0787.825.552

153. **Comuna** Bradu, judet Arges, casa si teren 4200 mp S.U. 60 mp, curte 4200 mp, 4 cam., 1970, demolabila, teren intravilan; casa batraneasca 3 cam. ce necesita renovare completa sau poate fi demolata (~35 mp); casa din 1970 cu o camera si o mica bucatarie ce poate fi locuita (~25 mp), grajd, patul, hambar **40.000 €;** ☎0727.748.732

154. **Comuna** Butimanu, vand casa + 2.000 mp teren, pretul zonei; ☎0749.162.452/ 0245.241.033

155. **Comuna** Corbii Mari, sat Podu Corbencii, S.U. 1000 mp, curte 1000 mp, 2 cam., 2000, jud. Dambovita, proprietar, casa de vacanta, put, electricitate, ☎0727.071.101

156. **Comuna** Domnesti, Teghes S.U. 90 mp, curte 408 mp, 4 cam., 2006, la cheie, vand casa 90mp teren 408 mp Domnesti Teghes-89000 E neg. La 11 km de Bucuresti P+1 2006, 4 camere 2 bai mobilata pod beci, curent, gaz, centrala livada pergola, magazie, doua parcarilian0726585595 **89.000 €;** ☎0726.858.595 anunturi@abonamente-service.ro

157. **Comuna** Galbinasi, 25 km de Bucuresti, S.U. 70 mp, 3 cam., casa, baie, bucatarie, apa, lumina, sobe lemne, negociabil, **42.000 €;** ☎0729.401.238

158. **Comuna Greaca, Jud. Giurgiu S.U. 210 mp, curte 1100 mp, 4 cam., 2009, la cheie, Particular, parter + etaj: 3 dormitoare, 2 bai, living, bucatarie, centrala pe lemne, stradal, la 2 minute de pensiunea "Domeniul Greaca", 40 min

Imobiliare vânzări CASE, VILE

218. **Ferentari** si Salaj, 1975, 4 camere, hol, bucatarie, baie, 240 mp, caramida sau casa demolabila 160 mp, deschidere 12 m, 41.000 si 33.000 euro; ☎0786.299.984

219. **Ferentari,** S.U. 200 mp, 3 cam., casa din carmaida, baie, bucatarie, apa, canal, **37.000 €;** ☎0763.581.790

220. **Ferentari,** Zetari, S.U. 200 mp, 3 cam., casa din BCA, baie, bucatarie, apa, canal, gresie, faianta, parchet, termopan, disc., **45.000 €;** ☎0763.581.790

221. **Filaret,** 5 cam., 2000, la cheie, vila, libera, curte individuala, **169.999 €;** ☎0765.302.786

222. **Fundeni,** Dobroiesti S.U. 150 mp, curte 200 mp, 4 cam., 2018, la cheie, Cartier nou de vile, str.Ciresului, usor accesibil, duplex P+1Et.din P+2Et.+M, curte proprie, 2locuri de parcare, 2bai, finisat modern, centrala, cadastru, intabulare, energetic, se accepta credit, **118.000 €;**

223. **Fundulea** judet Calarasi S.U. 70 mp, curte 400 mp, 2 cam., 2013, la cheie, casa de vanzare oras Fundulea zona linistita la distanta de Bucuresti 25 k casa e noua are baie bucatarie si sufragerie si doua dormitoare construita an anul 2013 **36.000 €;** ☎0727.809.134 auramihail@hotmail.com

224. **Gara** de Nord, adiacent, vanzare casa vila, S.U. 94 mp, curte 340 mp, 3 cam., 2000, la cheie, str. Banat, casa parter 3 cam., 2 bai, bucatarie terasa, magazie, pivnita, bucatarie mob utilata complet, teren 340 mp, cf, centrala proprie, rog seriozitate, nediscutabil **199.500 €;** ☎0784.931.644/ 0722.560.930 teraimobiliare@yahoo.com

225. **Ghencea,** Drumul Taberei S.U. 146 mp, curte 110 mp, 4 cam., 2018, la cheie, Casa finalizata 4 camere, 3 bai, bucatarie inchisa, dressing, zona depozitare,balcon, terasa, loc parcare. Ansamblu imobiliar locuit. Toate actele gata pt vanzare-cumparare. Se accept credit bancar. **99.990 €;** ☎0720.134.876 iuliatanasescu2000@yahoo.com

226. **Ghencea,** Drumul Taberei, Prelungirea Ghencea, S.U. 100 mp, curte 120 mp, 3 cam., 2019, la cheie, casa 3 camere P+1Et la cheie. Suprafata utila 100 mp. Living + dinning, bucatarie inchisa, 2 dormitoare, 2 dressing-uri, 2 bai, curte amenajata, loc de parcare, str. asfaltata, iluminat public, STB **99.990 €;** ☎0720.134.876 office@vanzare-case-si-apartamente.ro

227. **Ghencea,** rezidential, nou 2018, finisat, S.U. 120 mp, curte 250 mp, 4 cam., 2018, la cheie, vila noua, lux, superba, foarte solida, p+1+ pod locuibil, toate utilitatile si facilitatile, centrala gaz, plus put apa propriu. Constructie super trainica, comision 0, **79.500 €;** ☎0722.274.245/ 0769.647.350 grup_eurobric@yahoo.com

228. **Ghermanesti,** S.U. 1000 mp, curte 5346 mp, 24 cam., 2010, la rosu, proprietar vand complex rezidential amplasat la o distanta de aprox. 20 minute de Bucuresti, aflat la 130 m de Sos. Ghermanesti, pe malul Lacului Snagov, va propune spre vanzare doua imobile in sistem duplex. **1.750.000 €;** ☎0722.200.926 catalina.avram@romconsulting.ro

229. **Ghimpati,** 30 km Bucuresti, 4 cam., caramida, bucatarie, baie, 2 holuri, terasa, garaj, apa curenta, izolata termic, centrala termica, vand urgent, negociabil; ☎0732.306.402

230. **Giulesti,** Constructorilor, S.U. 67 mp, curte 170 mp, 3 cam., 1960, baie, bucatarie, necesita renovata sau demolata, utilitati, libera, toate actele, teren desc. 8 m, **51.000 €;** ☎0768.756.617

231. **Giurgiului,** Sura Mare, S.U. 166 mp, curte 90 mp, 5 cam., 1940, la cheie, 5 camere, 2 bai, etaj P+mansarda, suprafata 166mp, curte 90mp, casa din caramida, garaj, acoperis din tabla, scara interioara, termopan, usa metalica, gaze, beci, canalizare, centrala termica, acte, **96.000 €;** ☎0743.060.805 contact@stevimobiliare.ro

232. **Glina,** Ilfov, S.U. 115 mp, curte 400 mp, 3 cam., 2006, la cheie, 400 mp, deschidere 15 m. Parter + mansarda, 3 camere, 2 bai, dec.. Suprafata locuibila: 115 mp. Incalzire cu lemne, sobe si centrala. Constructie 2006. Telefon proprietar **55.000 €;** ☎0721.114.933 diana.gheorghis@eupc.ro

233. **Glina,** Ilfov, S.U. 126 mp, curte 409 mp, 3 cam., 2018, la cheie, casa vanzare individuala la cheie constructie 2018, comuna Glina, zona vile, parter cu pod mansardabil, constructie bca si grinzi din beton armat. Accept credit prima casa si ipotecar; **65.000 €;** ☎0771.075.588 Niculaenicusorstefan@gmail.com

234. **Glodeanu** Sarat, jud, Buzau, S.U. 60 mp, curte 1270 mp, 4 cam., 1970, la cheie, zona Urziceni, ferestre termopan, apa curenta, baie, garaj dublu, solarii 500 mp, pomi fructiferi, pret negociabil, **25.000 €;** ☎0722.409.529

235. **Gornet,** Prahova, pitoresc, dealuri, curte 3.500 mp, vila constructie sol 102,01 mp, P+1+M, 3 balcoane, terasa, semineu, ideal locuinta, pensiune, exceptional, **47.000 €;** ☎0722.706.779

236. **Gradistea,** Ilfov S.U. 140 mp, curte 1724 mp, 5 cam., 1980, la cheie, Gospodarie la tara, Lacul CaldarusaniGospodarie la tara situata langa Lacul Caldarusani si Codrii Vlasiei, cea mai curata si ozonificata zona din apropierea Bucurestiului. **64.500 €;** ☎0722.393.147 mihai.vasilescu@bcr.ro

237. **Grand** Arena Mall, S.U. 150 mp, curte 100 mp, 4 cam., 2019, la cheie, vila 4 camere, curte 100 mp, sector 4, Grand Arena mall, summer sale! **98.000 €;** ☎0721.165.251/ 0722.338.342 anca@sudrezidential.ro

238. **Grand** Arena Mall, Metalurgiei, sector 4, Bucuresti S.U. 109 mp, curte 75 mp, 4 cam., 2018, la cheie, vila cu 4 camere, Bd. Metalurgiei, P+1E+Pod cu suprafata utila de 109.20 mp + 35 mp pod si curte 75.60 mp. Se preda finisata la cheie si se poate achizitiona prin orice tip de credit bancar. **100.000 €;** ☎0726.138.984/ 0724.205.825 adrian.gherman@sudrezidential.ro

239. **Grigore** Alexandrescu, langa Guvern, ultracentral, casa la curte, 59,64 mp, pivnita, pod mansardabil pe toata suprafata casei, teren 59 mp, indiviziune, deosebita, exceptional, **90.000 €;** ☎0722.706.779

240. **Gura** Vitioarei, Valenii de Munte, jud. Prahova, S.U. 170 mp, curte 1600 mp, 7 cam., 2007, la cheie, Gura Vitioarei, casa p+2+pod, se vinde partea stanga din intreg imobilul, curte separata, (in planuri este ap.1), teren 1600 mp, 6 camere+living, 3 bai, terasa, mobilata si utilata. **65.000 €;** ☎0720.077.539 dniculescu@gmail.com

241. **Hala** Traian vila de lux zona linistita S.U. 428 mp, curte 600 mp, 9 cam., 1960, la cheie, vila de lux, zona linistita semicentrala - Hala Traian2 intrari individuale. 9 camere, 6 bai, 2 livinguri, 2 bucatarii, crama, camera tehnica si camera de depozitare. **780.000 €;** ☎0773.886.826

242. **Harmanestii Vechi, Pascani, S.U. 82 mp, curte 4000 mp, 4 cam., 1963, la cheie, casa batraneasca, livada, teren in fata casei. Casa situata pe strada asfaltata. Pretul se discuta la fata locului ☎0760.153.985**

243. **Herastrau** (Ambasada Chinei - Aviatiei) S.U. 150 mp, curte 150 mp, 5 cam., 1999, la cheie, vand casa (180 mp construiti) cu curte (90 mp) P+1+M, 5 camere in zona Herastrau / Ambasada Chinei. Pret 425.000 eur. Complet renovata in 2013. Vila face parte dintr-un ansamblu rezidential de 4 vile. **425.000 €;** ☎0745.349.108 tianaperfect@yahoo.com

244. **Iancu** Nicolae, str. Nichita Stanescu nr.98L S.U. 243 mp, curte 125 mp, 6 cam., 2007, la cheie, padurea vecina cu tine, camere spatioase si o amenajare moderna **257.000 €;** ☎0731.610.000 nicolae@piperaexclusive.ro

245. **Iancului,** Agricultori, reducere la plata cash S.U. 120 mp, curte 161 mp, 7 cam., 1965, la cheie, Casa str. Agricultori, metrou Iancului. Are 7 camere, 4 gr sanitare, 3 bucatarii, pivnita, pod. Are 2 CT, instalatie sanitara pe cupru. Casa e in planul doi. Reducere pt cash de la 120 la 114 mii euro **114.000 €;** ☎0766.971.671

246. **Iancului,** Ferdinand S.U. 300 mp, curte 410 mp, 10 cam., 1930, la cheie, vila, D+P+1+M., 10 camere + dependinte, suprafata locuibila 300 mp, amprenta 100 mp, suprafata teren 410 mp, singur curte, gradina amenajata, libera **469.000 €;** ☎0749.199.194 Viorica@confortcasaimobiliare.ro

247. **Ilfov,** Bragadiru S.U. 312 mp, curte 600 mp, 7 cam., 2019, la cheie, casa s+p+e+n locuibila, an 2019(312 mp)+teren (600 mp) central Bragadiru, Ilfov, caramida interior si exterior, fundatie adancime 1,8m, 2 placi de fier-beton intre etaje, rulouri exterioare,incalzire pardoseala si calorifere, centrala pe gaze, termopane, gresie, parchet etaj si mansarda, izolare termica exterioara polistiren 10 cm, vopsea decorativa, garaj, parcare exterioara amenajata, trotuare amenajate, gazon iarba si arbusti decorativi.Casa are living, bucatarie, birou, camera tehnica, 3 bai, 3 dormitoare, 2 dresinguri, mansarda locuibila, pivnita, scara la fiecare etaj, balcoane, terasa cu acces din dormitorul matrimonial, garaj.Toate utilitatile: apa curenta, canalizare, gaze, curent electric, luminat stradal, strada asfaltata.Se poate face achizitionarea imobilului foarte usor la orice banca prin credit ipotecar(imobilul insusi) cu un avans de 15%.Pret 139.500 euro, intabulat. Negociabil. Tel **140 €;** ☎0722.664.639 daco_getae@yahoo.com

248. **Ilfov,** Bragadiru, Buda S.U. 330 mp, curte 1287 mp, 5 cam., 2008, la cheie, vand urgent vila 2008, gradina amenajata, chiosc, gratar, p+1+ms, amenajata utilata lux, stradal la sos. Alexandriei vis a vis de restaurantul La Virajul 3, 5 camere, 3 bai, gaze, gradina in fata, livada in sp. **320.000 €;** ☎0040732387178 mariana.signeanu@gmail.com

249. **Ilfov,** Corbeanca, S.U. 428 mp, curte 2000 mp, casa + teren la stradal, central, **250.000 €;** ☎0744.114.357

250. **Ilfov,** Snagov, S.U. 1000 mp, curte 5500 mp, 6 cam., 2002, la cheie, desfasurata pe o suprafata de peste 5.500 mp, avand deschidere de 34 ml la lacul Snagov, aceasta resedinta eleganta ofera un stil de viata ultramodern **4.500.000 €;** ☎0722.200.926 oana.florea@romconsulting.ro

251. **Ilfov,** Vidra, S.U. 150 mp, curte 500 mp, 4 cam., 2017, la cheie, ocazie, proprietar, cartier Dealul Verde, Vidra, Ilfov, la iesire din com. Berceni, vand vila 3 dormitoare, P+1E, constructie 2017 din caramida si beton, avand o suprafata utila de 150 mp. **67.500 €;** ☎0725.846.857/ +353851824698 florentina.c.ispas@gmail.com

252. **Imobil,** dezvoltator, casa 3 camere cu teren liber S.U. 80 mp, curte 25 mp, 3 cam., 2018, la cheie, 25 mp, structura beton, caramida porotherm, termoizolatie 10 cm, finisaje la alegere incluse, toate utilitatile, localizata str. Intrarea Viilor nr. 23, pod mansardabil 28 mp, loc parcare. **75.000 €;** ☎0768.397.773/ 0764.180.052 office@nemarimobiliare.ro

253. **Ion** Mihalache, Excelsior, Antena 1, Expozitiei, S.U. 305 mp, curte 348 mp, 8 cam., 2003, la cheie, Domenii, Chibrit, Clabucet, 1 Mai, vila 6 camere + casa 2 camere + teren 348 mp, singur curte, toate utilitatile, pretabil 2 familii, pergola, gradina, curte libera 195 mp, liniste, zona de case. **449.000 €;** ☎0727.400.855 goodestate@yahoo.com

254. **Ion** Mihalache, Piata Victoriei, Banu Manta S.U. 50 mp, curte 50 mp, 1 cam., 1975, la cheie, Bd. Ion Mihalache, Banu Manta, Piata Victoriei, garsoniera la casa de 50 mp cu 15 mp terasa exterioara, renovat lux, reabilitat consolidat, si fonic, centrala proprie achizitie noua, plasa tantari, usi metalice **50.000 €;** ☎0735.579.250

255. **Iti** doresti o afacere ca in filme, hai sa ne cunoastem, sat Valea Lunga Cricov, S.U. 504 mp, curte 9400 mp, 11 cam., 1996, la cheie, **179.000 €;** ☎0748.889.926 ionut.stancu@imobiliare-acasa.ro

256. **Jilava,** zona Libertatii S.U. 120 mp, curte 250 mp, 4 cam., 2019, in constructie, Acces si din linia de centura, zona in plina dezvoltare, numai case noi, duplex p+1, la cheie in maxim 1 luna, va puteti alege si personaliza interiorul, se mai pot achiziciona 120 mp contra cost. **86.500 €;** ☎0722.465.875

257. **Kaufland** Obor, str. Corbeni, S.U. 300 mp, curte 350 mp, 10 cam., 1998, la rosu, casa vila p+1+m, 10 cam., 4 bai, 3 bucatarii, constructie 1998, cf in curs, curte, necesita renovare foarte urgent, rog seriozitate **185.000 €;** ☎0784.931.644/ 0760.978.331 teraimobiliare@yahoo.com

258. **Lacul** Tei- Facultatea de Constructi S.U. 250 mp, curte 715 mp, 7 cam., 1940, la cheie, casa interbelica, 7 camere, 3 bai, toate utilitatile, garaj, o curte generoasa, deschiderede 14 m. **330.000 €;** ☎0741.124.400 nedcom.imob@gmail.com

259. **Leroy** Merlin, casa finisata cu 4 camere, S.U. 120 mp, curte 50 mp, 4 cam., 2018, la cheie, casa este in varianta triplex, situata stradal, in zona Leroy Merlin, Bragadiru, zona ce dispune de strazi asfaltate, mijloace de transport in comun in imediata apropiere, scoli si gradinite, etc. **68.000 €;** ☎0730.668.987 office@bragadiruresidenceexclusiv.ro

260. **Letca** Noua, jud Giurgiu, S.U. 65 mp, curte 1800 mp, 3 cam., 1960, la cheie, vand casa si teren aferent, pret negociabil . ☎0766.668.938/ 021.413.01.03

261. **Lipia,** Gruiu, Snagov S.U. 60 mp, curte 2600 mp, 2 cam., 1967, la cheie, Vanzare 2 cam cu marchiza si teren propriu 2600 mp cu amprenta 60 mp deschidere 21 mp tras curent in casa constructie din caramida cu acoperirs din tigla stradal, constructie 1960 utilitatile, **28.000 €;** ☎0749.199.195 ion@confortcasaimobiliare.ro

262. **Lugoj,** Timis S.U. 135 mp, curte 500 mp, 5 cam., 1950, la cheie, proprietar, vand casa in Lugoj, Timis, zona linistita si civilizata, str Xenopol, Cartierul German, din caramida, cu fundatie, gaze la intrare, camere spatioase si luminoase, geamuri termopan, casa izolata termic, curte mare, amenajata, pavaj deosebit, aer conditionat, bucatarie mobilata si utilata ultramodern, dormitoare mobilate. Tel. **103.000 €;** ☎0724.351.322 avocatrom@yahoo.com

263. **M.** Bravu, jud Tulcea, Romania S.U. 100 mp, curte 2800 mp, 4 cam., 1979, la cheie, Vand casa in com M. Bravu, jud Tulcea, hol 14 m lungime, 4 camere, bucatarie si baie, locuibila, **12.000 €;** ☎00393272846741 Mironm42@gmail.com

264. **Magheru,** vanzare casa vila, S.U. 600 mp, curte 250 mp, 15 cam., 1809, in constructie, Magheru stradal casa vila constructie 1809 patrimoniu clasa B, S+P+1+M, 600 mp utili teren 250 mp, amprenta 220 mp, renovabila, oportunitate investitie, numai persoane serioase, pretabila office **850.000 €;** ☎0784.931.644/ 0760.978.331 teraimobiliare@yahoo.com

265. **Magurele** S.U. 110 mp, curte 230 mp, 4 cam., 2019, la cheie, Casa vila duplex p+1, teren 230 mp util 110, 4 camere, 2 bai dresing, 2 balcoane, constructie 2019. **99.000 €;**

266. **Magurele,** cartier rezidential cu case single, S.U. 110 mp, curte 350 mp, 5 cam., 2019, la rosu, zona de amplasament se afla in plina dezvoltare, cu strazi asfaltate, iluminate public, mijloace de transport in comun la 150 m, supermarket-uri, etc. **62.000 €;** ☎0773.911.552 office@bragadiruresidenceexclusiv.ro

267. **Magurele,** case individuale, strada Olimp, S.U. 96 mp, curte 390 mp, 3 cam., 2019, proiect, zona de amplasament se afla in plina dezvoltare, cu strazi asfaltate, iluminate public, mijloace de transport in comun la 150 m, supermarket-uri, etc. **65.000 €;** ☎0730.668.987 office@bragadiruresidenceexclusiv.ro

268. **Magurele,** duplex 3 camere si curte 400 mp, S.U. 100 mp, curte 400 mp, 3 cam., 2018, la cheie, Direct proprietar va ofera spre vanzare casa tip duplex, in zona Magurele, cu o suprafata utila de 100 mp/unitate si curte libera de 400 mp, cu 3 camere, dressing, 2 bai, 2 balcoane si terasa. **70.000 €;** ☎0773.911.552/ 0733.104.624 office@bragadiruresidence-exclusiv.ro

269. **Magurele,** Ilfov S.U. 270 mp, curte 330 mp, 7 cam., 2019, la cheie, Casa in Magurele, Ilfov, str. Deal nr. 67 comp din p+et+m, living, bucatarie, 4 dormitoare, 3 bai, cam tehnica, terasa, utilitati, gaz, curent, canalizare, str asfaltata si iluminata, acces Ratb 3 min., maxi taxi 1 min. Se vinde cu int la rosu. **71.000 €;** ☎0722.650.535/ 0762.656.152 Ionutmanescu@yahoo.com

270. **Magurele,** str Atomistilor S.U. 244 mp, curte 600 mp, 5 cam., 2018, la cheie, super oferta, vila lux la cheie, constructie 2018, p+1e+m, centrala termica, deschidere dubla , foisor, curte mare, 3 locuri parcare, utilitati, apropiere soseaua de centura, pret neg, **109.000 €;** ☎0723.118.778/ 0723.118.758 robertoliteanu@ymail.com

271. **Maior** Coravu, strazile Arhitecti S.U. 110 mp, curte 243 mp, 3 cam., 1945, proprietatea se afla situata intr-o zona cu vile interbelice foarte apropape de mijloacele de transport in comun si de metrou. Parcul Lia Manoliu se afla situat la 2 min de mers pe jos. **219.990 €;** ☎0748.237.236 marian@confortcasaimobiliare.ro

272. **Margeanului,** S.U. 100 mp, D+P, 4 camere, 2 bai, constructie noua, porotherm, Lindab, cash disc., **69.000 €;** ☎0764.522.941/ 0742.296.220

273. **Maria** Rosetti, Popa Petre, S.U. 164 mp, curte 240 mp, 6 cam., 1901, la cheie, vanzare casa in zona centrala, curte proprie construita in 1901, partial renovata cu demisol inalt parter si mansarda.Are camere inalte si luminoase. Zona centrala. **195.000 €;** ☎0723.460.200 sweethome_imob@yahoo.com

274. **Matei** Ambrozie, Ilioara, Sector 3, S.U. 160 mp, curte 500 mp, 5 cam., 2007, la cheie, particular, vand casa la cheie (p+1+m)+curte generoasa cu pomi fructiferi si loc parcare. Parter: hol, living, bucatarie, dormitor, 2 bai. Etaj: 3 dormitoare, 2 bai. Mansarda: camera spatioasa, uscatorie. **265.000 €;** ☎0726.720.429

275. **Metrou** 1 Decembrie, Titan, Pallady, Opel, Lidl S.U. 80 mp, curte 20 mp, 3 cam., 2018, la cheie, vand vila, spatioasa, p+1, bucatarie 11 mp, inchisa. Casa este complet finisata, g, f, p, t, centrala proprie, incalzire in pardoseala, totul nou, bransata la toate utilitatile sectorului 3. Acces rapid metrou. **89.000 €;** ☎0774.075.876

276. **Metrou** Dimitrie Leonida, vila direct proprietar, S.U. 130 mp, curte 140 mp, 4 cam., 2012, la cheie, vila proprietar la 4 minute de metrou, dispune de living, bucatarie cu camara, 2 dormitoare, 3 bai, mansarda cu spatiu birou, aer conditionat, sistem irigatii, videointerfon, curte amenajata 80 mp, magazie, **133.000 €;** ☎0761.833.311/ 0787.525.596

277. **Metrou** Dimitrie Leonida, vila moderna P+1+M, S.U. 107 mp, curte 80 mp, 4 cam., 2014, la cheie, vila proprietar, P+1+Pod la doar 15 minute de metrou, strazi asfaltate si iluminate, living generos, bucatarie inchisa, baie, la etaj 3 dormitoare, baie si balcon + pod depozitare. Se vinde mobilata. **100.000 €;** ☎0761.833.311/ 0787.525.596

278. **Metrou** Nicolae Teclu, Titanul Nou, Pallady, S.U. 105 mp, curte 70 mp, 4 cam., 2019, la cheie, casa insiruita, living 25 mp, buc 11 mp, inchisa, 3 dormitoare, curte 70 mp cu loc pentru 2 masini. foarte apropape metrou 10 minute, strada astfaltata, iluminata. **100.000 €;** ☎0774.075.876

279. **Mgurele,** Str. Mihai Eminescu, langa Bucuresti S.U. 128 mp, curte 170 mp, 4 cam., 2019, in constructie, vanzare casa tip duplex, proprietar, toate utilitatile, strada asfaltata, la intrare in Magurele, construita cu materiale de calitate premium, la cheie, cu finisaje premium, complet finisat si echipat. **99.000 €;** ☎0765.010.149 victoria.ssecret@yahoo.ca

280. **Mihai** Bravu, judet Giurgiu, S.U. 100 mp, curte 2000 mp, 4 cam., 2004, la cheie, casa 4 camere (Parcul natural Comana) la 35 km de Bucuresti, Mihai Bravu, judet Giurgiu, curte 2000 mp, livada, vie, piscina supraterana demontabila, garaj, magazie, 2 bai cu masina de spalat rufe, etc. **59.000 €;** ☎0722.740.697 florescudaniela@yahoo.com

281. **Mihai** Bravu, metrou, S.U. 200 mp, curte 250 mp, 7 cam., 1997, la cheie, vanzare casa cu 7 camere construcie si fundatie din beton masiv, 1997 P+1+M+P, cu toate imbunatatirile g, f, p, t, um, ac, **310.000 €;** ☎0749.199.196 lenus@confortcasaimobiliare.ro

282. **Mihai** Bravu, Vitan, Stadion Olimpia, vila 2009 S.U. 140 mp, curte 190 mp, 5 cam., 2009, la cheie, Vitan, 6 minute metrou, vila p+1e, c-tie 2009, teren total 190 mp, utili 140 mp, d-12 ml, living, 4 dormitoare, 2 bai, bucatarie, 3 terase, centrala, toate utilitatile, izolatie, amenajata toate actele negociabil. **165.000 €;** ☎0769.076.167 adriana.kdwimob@gmail.com

283. **Militari** Bucuresti, vila 5 camere, 0 comision S.U. 132 mp, curte 400 mp, 5 cam., 2013, la cheie, vila independenta, pe doua nivele cu suprafata de 132 mp. Are o pozitie strategica de numai 1.9 km fata de statia de metrou Pacii (23 minute de mers pe jos). Curte mare, gradina ingrijita, parcare. **159.900 €;** ☎0787.204.109/ 0787.249.380 marius.ghita@remax.ro

284. **Militari,** S.U. 100 mp, curte 40 mp, 4 cam., 2019, in constructie, Rosu, teren 160 mp, p+1+pod, 2 bai, 3 dormitoare, living spatios, bucatarie inchisa, terasa etaj, balcon la unul din dormitoare 2 locuri parcare, zona linistita, direct dezvoltator tva 5% inclus, **80.000 €;** ☎0734.797.437 dezvoltatorimobiliarmilitari@gmail.com

285. **Militari,** Apusului, S.U. 300 mp, curte 920 mp, 11 cam., 1997, Militari, Apusului, imobil pretabil diverse activitati: gradinita, after school, clinica, birouri, camin seniori, sediu firma etc, p+1+pod, suprafata 300 mp, 11 camere, 4 bai, teren 920 deschidere 18 m. **395.000 €;** ☎0738.534.984

286. **Militari,** Pacii, sector 6, Belsugului, S.U. 120 mp, curte 160 mp, 4 cam., 2018, la cheie, vila 4 camere 102 mp+20 mp mansarda amenajata cu scara permanenta, finisaje la cheie, centrala, 2 loc parcare, curte libera 45 mp, 3 bai, bransat utilitati sector 6, direct proprietar fara comision. **99.000 €;** ☎0749.115.511 belsuguluiresidence@gmail.com

287. **Militari,** Rosu, S.U. 90 mp, curte 110 mp, 3 cam., 2012, la cheie, Bacriului, Rosu, P+E, individuala, living, 2 dormitoare, baie, finisata, centrala, caramida, curent, gaze, canalizare, s utila 90 mp, libera, acte. **75.000 €;** ☎0726.385.622/ 0728.873.202 liviu.andrei@falc-imobiliare.ro

288. **Militari,** Rosu, Chiajna, zona padure Florilor, S.U. 115 mp, curte 250 mp, 5 cam., 2019, in constructie, vand casa/vila 4 camere p+1+m, 115 mp, teren 250 mp, finisata lux la cheie, centrala, canalizare, acces rapid asfalt, langa padure, zona padure Florilor. Direct proprietar. **114.000 €;** ☎0749.115.511/ 0745.005.500 ecap.office@gmail.com

289. **Militari,** vila piscina, 0 comision S.U. 572 mp, curte 504 mp, 7 cam., 1997, la cheie, suprafata utila mare, 4 niveluri: S+P+2E, se poate recompartimenta. Piscina exterioara. Necesita renovare. Utilizare: clinica, birouri, aftershool, gradinita, scoala, restaurant, centru activitati. **398.700 €;** ☎0787.204.109 marius.ghita@remax.ro

290. **Minunea** de pe Miraslau 15, S.U. 180 mp, curte 200 mp, 5 cam., 2000, la cheie, **300.000 €;** ☎0749.067.475 office@danieldobre.ro

291. **Moara** Domneasca, Ilfov, 17 km de Bucuresti, S.U. 84 mp, curte 1327 mp, 3 cam., 1964, la cheie, vand teren 1.327 mp cu casa batraneasca in Moara Domneasca, Ilfov, 42 euro/mp **55.700 €;** nelupaun25@gmail.com

292. **Moara** Vlasiei, sat Caciulati S.U. 90 mp, curte 1000 mp, 4 cam., 2000, la cheie, vand casa intr-o zona foarte linistita la 3 min. de autostrada si 15 min. de Bucuresti **70.000 €;** ☎0721.899.117 Aditoi_2006@yahoo.com

293. **Mogosoaia** S.U. 120 mp, curte 250 mp, 4 cam., 2019, la cheie, direct proprietar, dublex de vanzare in Mogosoaia, structura din cadre de beton armat, stalpi si grinzi. Peretii sunt facuti din caramida de 30 cm, izolat cu polistiren. **95.000 €;** ☎0722.333.106 Salimsadi2005@gmail.com

294. **Mogosoaia** S.U. 160 mp, curte 500 mp, 4 cam., 2019, in constructie, Str. Livezilor. Vand case individuale p+1, suprafete 180 mp si 240 mp, finisaje deosebite, incalzire in pardoseala, garaj, transport in comun, gradinita in aceeasi strada, parc, lac, padure. **190.000 €;** ☎0723.500.017 mazenelsolh@gmail.com

295. **Mogosoaia,** S.U. 210 mp, curte 500 mp, 7 cam., 2007, la cheie, locul tau de tihna, bucurie si confort, departe (si totusi aproape) de tumultul orasului Bucuresti. Suna, stabilim o vizionare, si peste doua luni te instalezi confortabil in noua ta casa. Comision 0%, **209.500 €;** ☎0744.192.559 iosif.biro@kw.ro

296. **Mogosoaia,** S.U. 408 mp, curte 1000 mp, 7 cam., 2010, la cheie, vila confortabila si spectaculoasa situata in localitate regala, langa padure rezervatie naturala, desfasurata 90% pe parter. **630.000 €;** ☎0723.584.684 arh.mariusturcu@gmail.com

297. **Mogosoaia,** Viilor, S.U. 250 mp, curte 837 mp, 8 cam., 2009, la cheie, ocazie unica. Toate utilitatile, cadastru, intabulare, credit, 139.000 e negociabil, constr. caramida, acoperis Lindab, tamplarie PVC mahon, finisata izolata exterior, se vinde semimobilata, foisor; **137.000 €;** ☎0721.209.140/ 0746.233.444 icta_imob@yahoo.com

298. **Mogosoia** S.U. 160 mp, curte 300 mp, 4 cam., 2019, la cheie, vand casa noua 4 dormitoare, living, bucatarie, 3 bai zona rezidentiala in apropiere de parcul Mogosoaia toate utilitatile finisaje la cerere. **160.000 €;** ☎0721.978.835

299. **Movilita,** sat Bitina, Prunului nr. 4, vand casa cu 3 camere si teren 2.000 mp, toate facilitatile, baie, gresie, asfalt la 50 m; ☎0730.677.674

300. **Nerva** Traian, Timpuri Noi, S.U. 435 mp, curte 460 mp, 11 cam., 1956, vila cu arhitectura deosebita, teren 463 mp, au fost 3 apartamente de 5 camere, necesita renovare, ideeal restaurant, birouri, gradinita, locuit, etc. **400.000 €;** ☎0726.641.110 georgianasimonarusu@gmail.com

301. **O** superba Vila in zona Buftea S.U. 138 mp, curte 574 mp, 4 cam., 2019, la cheie, **298.000 €;** ☎0747.751.293 mihaita@mihaitamoldovan.ro

302. **Obor,** Iancului, S.U. 300 mp, curte 415 mp, 6 cam., 1982, in constructie, acces foarte facil, teren 415 mp, 2 corpuri casa, 6 camere, 2 gs, bucatarie +hala parter + etaj, pretabil spa?iul comercial, birouri, depozit, constructie bloc, acte zi. **240.000 €;** ☎0787.763.997

303. **Ofer** gratis proprietate la Snagov, se vinde doar emotia, S.U. 270 mp, curte 1467 mp, 5 cam., 2006, la cheie, **239.000 €;** ☎0748.889.926 ionut.stancu@imobiliare-acasa.ro

304. **Oferta** de vanzare casa zona Giulesti S.U. 48 mp, curte 240 mp, 3 cam., 1960, la cheie, **92.000 €;** ☎0784.409.030 codrescu.petre@galaxyimob.ro

305. **Oferta,** vanzare vila individuala, p 1 Bragadiru S.U. 160 mp, curte 500 mp, 4 cam., 2014, la cheie, **108.000 €;** ☎0721.659.432 nelucandoi@galaxyimob.ro

306. **OMW** Pipera, vila individuala S.U. 300 mp, curte 500 mp, 5 cam., 2017, la cheie, **275.000 €;** ☎40722701109 alexandrugusu.cartagina@gmail.com

307. **Oportunitate** Casa individuala/Mun.cii S.U. 135.00 mp, curte 100.00 mp, 5 cam., 2011, la cheie, **197.000 €;** ☎0735.551.422 florin.toma@catoma.ro

308. **OPORTUNITATE** SPATIU - VILA COMERCIAL / OFFICE DACIA - EMINESCU S.U. 200.00 mp, curte 140.00 mp, 5 cam., 2018, la cheie, **394.000 €;** ☎0735.551.422 florin.toma@catoma.ro

309. **Oras** Pantelimon, Ilfov S.U. 185 mp, curte 250 mp, 3 cam., 2008, la cheie, proprietar, vand casa P+M situata in zona semicentrala a orasului Pantelimon; mijloace de transport apropiate de casa si spatiu suficient pentru construirea unui garaj. Acte si facturi utlitati la zi. **75.000 €;** ☎0763.441.434

310. **Oras** Pantelimon, Ilfov, S.U. 70 mp, curte 100 mp, 2 cam., 2016, la cheie, dezvoltator ofer spre vanzare casa cu 2 camere, baie, bucatarie, living, situata in oras Pantelimon, zona semicentrala. Strada asfaltata, canalizare si apa curenta, gaze in fata portii, **28.000 €;** ☎0765.633.727

311. **Oras** Pantelimon, Ilfov, S.U. 75 mp, curte 200 mp, 2 cam., 2018, la cheie, vand casa la cheie alcatuita din 2 camere, living, baie, bucatarie. Linii de transport 146, 547 si Ratb R454, foarte apropape de casa. Pret usor negociabil. **39.000 €;** ☎0765.633.727

312. **Oras** Voluntari, judet Ilfov S.U. 154 mp, curte 288 mp, 6 cam., 2008, la cheie, vand vila p+1, 5 dormitoare, 2 bai, living, bucatarie si terasa. Total construit 154,42 mp +terasa 28 mp. Anexa 11,30 mp. Teren 288,14 mp. Finalizare constructie 2008/2009. **110.000 €;** ☎00393489984141 magdavlad1973@yahoo.it

313. **Ostratu,** S.U. 160 mp, curte 657 mp, 5 cam., 2019, la cheie, cartierul a fost proiectat special pentru a oferi liniste, comfort si intimitate. Astfel, fiecare din imobile are cel putin: 657mp curte, asfalt, drum de acces privat cu iesire la lac **230.000 €;** ☎0766.800.321/ 0722.409.422 mihai.abigail@gmail.com

314. **Otopeni** S.U. 170 mp, curte 328 mp, 5 cam., 2018, la rosu, Vila tip duplex cu 5 camere, suprafata utila 170 mp, supr totala construita 220 mp, teren 320 mp, aprox 200 mp curte libera. Locatie Otopeni, dupa Institutul Ana Aslan, strada asfaltata, curent, gaze, **188.900 €;** ☎0723.614.407/ 0730.774.504 dariesveta@yahoo.com

315. **Otopeni** central, S.U. 200 mp, curte 700 mp, 7 cam., 2015, la cheie, Buna ziua, va atragem atentia cu vanzarea unei vile desfasurata pe 2 etaje cu o suprafata utila totala de 256 mp si un teren de 700 de mp, situata in Orasul Otopeni pe strada 1 Mai. ☎0727.090.488 radu@proestate.ro

316. **Otopeni** vila single - Odai 270 mp S.U. 270 mp, curte 370 mp, 4 cam., 2018, la cheie, vila single p+1e+m, suprafata totala construita 275 mp. Terenul este in suprafata de 350 mp+cota parte indiviza din drumul de servitute,iar vila se vinde bransata la toate utilitatile. **166.999 €;** ☎0733.648.747/ 0757.703.747 smfastimob@gmail.com

317. **Otopeni,** Ilfov, S.U. 90 mp, curte 330 mp, 3 cam., 2014, la cheie, proprietar vila individuala mobilata si utilata modern, singur curte, cu toate utilitatile (gaz, canalizare, put, fibra optica). **168.700 €;** ☎0724.111.535 marketing@fabricadeprofile.ro

318. **Otopeni,** Ilfov, vila la rosu, 0 comision, S.U. 212 mp, curte 480 mp, 6 cam., 2013, la cheie, Casa construita temeinic, situata langa DN1 si centura Bucurestiului. Parter: sufragerie, bucatarie + terasa, birou, camera tehnica. Etaj: 3 dormitoare, 2 bai. Mansarda suprainaltata open space. **98.950 €;** ☎0787.204.109 marius.ghita@remax.ro

319. **Otopeni,** judet Ilfov, S.U. 185 mp, curte 330 mp, 4 cam., 2017, la cheie, vanzare case duplex complet finisate premium, in complex imobiliar inchis str. Ciprian Porumbescu nr. 15-17. Suprafata teren: 240 mp-330 mp. Suprafata utila: 130 mp-185 mp + terasa de 30 mp. **99.900 €;** ☎0744.224.910/ 0756.072.311 bontas.viorel@yahoo.com

320. **Otopeni,** Odai, S.U. 105 mp, curte 250 mp, 5 cam., 2019, in constructie, vila individuala P+1, structura beton, caramida Porhotherm, 250 mp teren, 105 mp util, 120 m

Imobiliare vânzări CASE, VILE

381. **Popesti** Leordeni, S.U. 120 mp, curte 250 mp, 4 cam., 2018, la cheie, Vila P+1+Pod, 120 mp utili, 250 mp teren, 4 camere, bucatarie mare, 2 bai, spatii depozitare, finisaje de calitate, acces facil catre mijloacele de transport in comun, centre comerciale, scoli, zona de case **83.000 €;** ☎0731.510.863 bogdan.ungureanu@zonadesud.ro

382. **Popesti** Leordeni, S.U. 103 mp, curte 58 mp, 4 cam., 2018, in constructie, vile insiruite Popesti Leordeni langa Primarie. **92.000 €;** ☎0730.855.555 simona.nistor@sudrezidential.ro

383. **Popesti** Leordeni, 20 min. metrou Dimitrie Leonida S.U. 120 mp, curte 100 mp, 4 cam., 2018, in constructie, Vila p+1+m, 4 camere, 3 bai, 3 balcoane, bucatarie, etaj doi amenajata pt locuit, placa si scari din beton peste etajul 1, terasa, loc de parcare, finisaje la alegerea clientului, toate utilitatile, cartier nou **110.000 €;** ☎0731.510.863 bogdan.ungureanu@zonadesud.ro

384. **Popesti** Leordeni, 600 m de primarie S.U. 80 mp, curte 100 mp, 4 cam., 2018, la cheie, oferta vila p+1+pod 3+1 cam, teren 100 mp, 600 m de primarie. **74.990 €;** ☎0787.525.611 bogdan@tophome.ro

385. **Popesti** Leordeni, casa 3 camere, cel mai bun pret S.U. 80 mp, curte 25 mp, 3 cam., 2018, la cheie, vila cu structura din beton, caramida porotherm, termoizolatie 10 cm, finisaje la alegere incluse, toate utilitatile, localizat str. Intrarea Viilor nr. 23, pod 27 mp, curte 25 mp, loc parcare separat **75.000 €;** ☎0768.397.773/ 0764.180.052 office@nemarimobiliare.ro

386. **Popesti** Leordeni, casa 3 camere, centru, S.U. 80 mp, curte 25 mp, 3 cam., 2018, la cheie, cel mai bun pret structura beton, caramida porotherm, termoizolatie 10 cm, finisaje la alegere, toate utilitatile, localizat Str. Intrarea Viilor nr. 23, pod mansardabil 35 mp, loc parcare, curte 25 mp. **75.000 €;** ☎0768.397.773/ 0764.180.052 office@nemarimobiliare.ro

387. **Popesti** Leordeni, casa 3 camere, dezvoltator, S.U. 80 mp, curte 25 mp, 3 cam., 2018, la cheie, structura beton, caramida porotherm, termoizolatie 10 cm, finisata, toate utilitatile, localizata in str. Intrarea Viilor nr. 23, pod mansardabil 27 mp, teren liber 25 mp, loc parcare, fara comision. **75.000 €;** ☎0764.180.052/ 0768.397.773 office@nemarimobiliare.ro

388. **Popesti** Leordeni, casa 5 camere S.U. 156 mp, curte 140 mp, 5 cam., 2018, la cheie, casa are 156mp utili, 5 cam, 3 gr. sanitare, 2 balcoane, finisaje de lux, teren liber 140 mp. Casa se afla in zona de intrare a orasului Popesti Leordeni. Finisajele interne sunt de calitate superioara. **193.000 €;** ☎0768.397.773/ 0764.180.052 office@nemarimobiliare.ro

389. **Popesti** Leordeni, langa metrou Leonida, zona buna S.U. 120 mp, curte 50 mp, 4 cam., 2018, la cheie, vila noua, foarte moderna, zona linistita, apropape de metrou, finalizata, mutare imediata. Vila se vinde la cheie, cu finisaje la alegere, centrala, gradina amenajata, loc parcare, 3 terase, 3 bai. **109.500 €;** ☎0747.121.325 adrian@ansamblurinoi.ro

390. **Popesti** Leordeni, Primarie - Mega Image, S.U. 118 mp, curte 138 mp, 4 cam., 2018, la cheie, vila P+1+Pod, 4 camere, 3 bai, balcon generos si SU 117.50 mp + pod 50 mp si curte proprie de 136 mp cu 2 locuri de parcare incluse **91.500 €;** ☎0726.138.984/ 0724.205.825 adrian.gherman@sudrezidential.ro

391. **Popesti** Leordeni, primarie, S.U. 100 mp, curte 110 mp, 4 cam., 2018, la cheie, vila P+1E+Pod, finalizata, situata intr-un ansamblu de vile insiruite, in Popesti Leordeni, suprafata utila de 100 mp, la care se adauga podul cu suprafata de 35 mp si curte libera 110 mp. Mutare imediata **96.000 €;** ☎0726.138.984/ 0724.205.825 adrian.gherman@sudrezidential.ro

392. **Popesti** Leordeni, vila individuala la cheie, S.U. 110 mp, curte 160 mp, 4 cam., 2018, la cheie, vila P+1+M ce face parte dintr-un complex de 4 vile lipite, dispune de living generos, bucatarie, terasa, 2 dormitoare 3 bai, mansarda generoasa finisata in pret, curte amenajata. **105.000 €;** ☎0761.833.311/ 0787.525.596

393. **Popesti** Leordeni, vila P+1+Pod, S.U. 75 mp, curte 90 mp, 3 cam., 2018, la cheie, vila noua cu gradina la pret de apartament, living, bucatarie, 2 dormitoare, 2 bai, balcon, pod amenajat, loc de parcare inclus, zona linistita de case, totul nou, contorizare individuala, **75.000 €;** ☎0761.833.311/ 0787.525.596

394. **Popesti** Leordeni,centru,dezvoltator,casa 3 camere, S.U. 80 mp, curte 25 mp, 3 cam., 2018, la cheie, structura beton, caramida porotherm, termoizolatie 10 cm, finisaje la alegere incluse, toate utilitatile, localizat Str. Intrarea Viilor nr. 23, pod mansardabil 35 mp, teren liber 25 mp, loc parcare; **75.000 €;** ☎0768.397.773 office@nemarimobiliare.ro

395. **Popesti,** vila duplex finisaje lux mutare imediata S.U. 126 mp, curte 200 mp, 4 cam., 2018, la cheie, vila duplex finisaje lux, mutare imediata, acte gata, toate utilitatile, contorizare individuala, suprafata utila de 126 mp + pod de 42 mp, curte de 101 mp, delimitata si imprejmuita cu gard **99.000 €;** ☎0733.182.994/ 0799.877.999

396. **Popesti-Leordeni** S.U. 210 mp, curte 500 mp, 5 cam., 2005, la cheie, Va oferim spre vanzare o vila individuala cu 5 camere si garaj, curte generoasa, situata la 14 minute de statia de Metrou Dimitrie Leonida, foarte apropape de marile centre comerciale din zona, **178.800 €;** ☎0737.202.284/ 0737.202.284 adina.dumitrascu@gmail.com

397. **Popesti-Leordeni** S.U. 130 mp, curte 120 mp, 4 cam., 2018, in constructie, Vila de vanzare in Popesti-Leordeni foarte bine impartita, zona doar de vile, la 10 minute de primarie, scoala, centru, Mega Image, banci, se vinde finisata la cheie si bransata la toate utilitatile, **118.000 €;** ☎0787.525.587 cristian.muresanu@yahoo.com

398. **Popesti-Leordeni** 10 min fata de metrou, S.U. 125 mp, curte 113 mp, 5 cam., 2019, la cheie, vila duplex P+1+M situata la o distanta de 10 min de mers pe jos pana la metrou Dimitrie Leonida si 7 min de Sos.Oltenitei. Un complex rezidential de 4 duplexuri cu parcare proprie si parculet. **125.000 €;** ☎0787.525.611 bogdan.caragea32@gmail.com

399. **Popesti-Leordeni** vila individuala de vanzare S.U. 130 mp, curte 307 mp, 3 cam., 2017, la cheie, vila de vanzare in Popesti-Leordeni, zona exclusiva de case noi, se vinde finisata si bransata la toate utilitatile, pentru informatii suplimentare. **130.000 €;** ☎0787.525.587 cristian.muresanu@yahoo.com

400. **Popesti-Leordeni,** S.U. 112 mp, curte 120 mp, 4 cam., 2018, in constructie, va propunem spre vanzare o vila tip duplex cu 4 camere, la etaj 3 dormitoare,o baie si 2 balcoane; la parter un living luminos,o bucatarie inchisa foarte spatioasa, zona noua Popesti-Leordeni, **95.000 €;** ☎0725.225.117 claudia@sudrezidential.ro

401. **Popesti-Leordeni,** Sfanta Agnes S.U. 103 mp, curte 52 mp, 4 cam., 2018, la cheie, vila Sfanta Agnes, Mega Image, 4 camere, la cheie **125.000 €;** ☎0734.826.639 tiberius@sudrezidential.ro

402. **Popesti-Leordeni,** zona foarte buna S.U. 138 mp, curte 150 mp, 5 cam., 2019, la cheie, Vila P+1+M 5 cam. Util 138mp, teren 150mp. Zona deosebita. **110.000 €;** ☎0787.525.611 bogdan.caragea32@gmail.com

403. **Poroschia,** la 2 km de Alexandria, S.U. 136 mp, curte 1000 mp, 5 cam., 2003, la cheie, de vanzare vila cu 5 camere, P+1, 2 bai, livingroom cu bucatarie open-space, bucatarie de vara cu gratar si foisor, utili 136 mp, utilitati, teren 1000 mp, curte mare amenajata. Garaj dublu (3.7 m x 9 m). **90.001 €;** ☎0726.711.789 bortun.doina@gmail.com

404. **Prahova,** Campina, Poiana Campina, S.U. 100 mp, curte 2200 mp, 4 cam., 1970, la cheie, vand casa, utilitati: apa, gaze, fosa, centrala, termopane, casa locuibila. Toate actele la zi, pret negociabil, acces gara, acces auto, **60.000 €;** ☎0722.617.815

405. **Prahova,** Comarnic S.U. 174 mp, curte 3800 mp, 6 cam., 2003, la cheie, cabana cu livada, teren de tenis, biliard, ping-pong, curte mare, complet utilata si mobilata, la cheie. **174.000 €;** ☎0722.342.290 sorin.comarnic@gmail.com

406. **Prel.** Ghencea - Ghindari, comision 0%, case/vile S.U. 110 mp, curte 190 mp, 4 cam., 2018, in constructie, casa de vanzare, 4 camere, 3 gr. sanitare, utilitati sector 5 (canalizare, apa, gaz, curent), finisaje la alegere, centrala, curte amenajata cu gazon si tuia, acces la mijloace de transport 15 minute. **93.000 €;** ☎0742.400.300 contact@imozone.ro

407. **Prelungire** Drumul Ghindarilor, 4 camere, comis 0% S.U. 110 mp, curte 150 mp, 4 cam., 2018, in constructie, Casa/Vila, 4 camere, 3 grupuri sanitare, utilitati sector 5 (canalizare, apa, gaz, curent), finisaje la alegere, centrala termica, curte amenajata, acces la mijloacele de transport 15 minute. **83.000 €;** ☎0742.400.300 contact@imozone.ro

408. **Prelungire** Drumul Ghindarilor, 4 camere, comis 0% S.U. 83 mp, curte 150 mp, 4 cam., 2019, in constructie, casa/vila, structura din cadre de beton, compartimentat cu caramida, sector 5, constructie 2019, teren 150 mp, 4 camere, 3 gr. sanitare cu geam, bucatarie inchisa, finisaje la alegerea clientului. **83.000 €;** ☎0742.400.300

409. **Prelungire,** Drumul Ghindarilor, 4 camere, comis 0% S.U. 110 mp, curte 150 mp, 4 cam., 2019, in constructie, case/vile, sector 5, 4 camere, 3 grupuri sanitare cu geam, 110 mp suprafata utila, bucatarie inchisa, finisaje la alegere, utilitatile orasului, curte amenajata, acces la mijloacele de transport! **83.000 €;** ☎0742.400.300

410. **Prelungirea** Ghencea vila S.U. 110 mp, curte 250 mp, 4 cam., 2019, la cheie, vila Prelungirea Ghencea cu 4 camere, 250 mp teren, 2 bai, terasa, 2 locuri parcare intr-un proiect de case cu circuit inchis. Acces rapid catre Auchan, Plaza Romania, scoli si gradinite **92.500 €;** ☎0725.885.866/ 0725.885.844 office@westimob.ro

411. **Prelungirea** Ghencea vila, Cartierul Latin, S.U. 145 mp, curte 500 mp, 4 cam., 2015, la cheie, vila deosebita, construita in 2015, amplasata in Prelungirea Ghencea, pe o strada asfaltata, foarte linistita, numai cu vile cochete. Terenul total este de 475 mp si suprafata utila de 145 mp. **205.000 €;** ☎0725.885.866/ 0725.885.844 office@westimob.ro

412. **Prelungirea** Ghencea, S.U. 98 mp, curte 259 mp, 4 cam., 2008, la cheie, Cartier Latin, P+1, mobilata si utilata, vedere mixta, renovata, curata, centrala termica, aer conditionat, scara interioara, barbeque, contorizata, ideal investitie, pret negociabil **162.000 €;** ☎0723.118.758/ 0723.118.778 stentorintermed@yahoo.com

413. **Prelungirea** Ghencea, Bragadiru S.U. 120 mp, curte 200 mp, 4 cam., 2018, la cheie, Casa situata in zona numai de case p+1, asfalt, 3 min de Ratb, supermarket, 3 bai, 3 dormitoare, living si bucatarie, terasa cu iesire din living in gradina cat si terasa peste etajul 1. **115.000 €;** ☎0729.481.840/ 0761.028.046 imobeurocasa@gmail.com

414. **Prelungirea** Ghencea, Bragadiru, Str. Iernii 13C, S.U. 122 mp, curte 120 mp, 3 cam., 2019, la cheie, particular ofer spre vanzare duplex superb, localizat in cadrul cartierului "Casute Ghencea", pe Prelungirea Ghencea, Strada Iernii 13C, P+1+M (mansarda), constructie 2019, la cheie (toate finisajele), **95.000 €;** ☎0723.515.515 frunzeti_m@yahoo.com

415. **Prelungirea** Ghencea, Bucuresti, S.U. 125 mp, curte 117 mp, 4 cam., 2018, la cheie, vile duplex cu design deosebit, cu finisaje premium, la cheie finalizate, gata sa va mutati, 4 camere, 3 bai, constructie din caramida cu cadre de beton armat, curele, gaze. Acept credit imobiliar; **95.000 €;** ☎0722.116.600 mail.dezvoltator@gmail.com

416. **Prelungirea** Ghencea, Cartier Toamnei, zona Cartier Latin, comision 0 S.U. 119 mp, curte 159 mp, 4 cam., 2011, la cheie, **89.000 €;** ☎0723.325.257 contact@mihaelaanton.ro

417. **Prelungirea** Ghencea, Cartierul Toamnei, S.U. 135 mp, curte 175 mp, 4 cam., 2018, la cheie, p+1+pod mansardabil, curte amenajata, finisate personalizate, zona linistita, mijloace de transport. Se poate achizitiona cu credit sau avans de 50% la dezvoltator si diferenta in rate. **85.000 €;** ☎0726.641.110 georgianasimonarusu@gmail.com

418. **Prelungirea** Ghencea, la cheie strada Iernii, S.U. 120 mp, curte 250 mp, 4 cam., 2018, la cheie, Ghencea Iernii, dezvoltator, vila stil duplex la cheie ultralux, P+1 teren 250 mp, s. Utila 120 mp, curte amenajata, toate utilitatile, garantie, se accepta credit, 95 000 euro + TVA 5 %, seriozitate; **95.000 €;** ☎0721.662.943 fl.bunescu@gmail.com

419. **Prelungirea** Ghencea, Margelelor S.U. 96 mp, curte 110 mp, 4 cam., 2019, in constructie, Vila 4 camere, 96mp utili, 110 teren, complet finisata, la cheie, pod, centrala, canalizare, zona linistita de vile intre Prelungirea Ghencea si Sos Alexandriei, finalizare decembrie, fara comision **90.000 €;** ☎0749.115.511/ 0745.005.500 proprietatinoi@gmail.com

420. **Prelungirea** Ghencea, vile individuale finalizate S.U. 120 mp, curte 170 mp, 4 cam., 2018, la cheie, proprietar vand case individuale din caramida intr-un complex de 16 vile finalizate, apa, canalizare, gaze, curent, internet, cablu,accept credit bancar, Ratb 122, 222 finisaje deosebite la alegere. **85.000 €;** ☎0722.116.600/ 0722.400.220 mail.dezvoltator@gmail.com

421. **Primaverii** S.U. 550 mp, curte 1258 mp, 10 cam., 1937, la cheie, Fermecatoarea cladire are toate atributele unei locuinte pentru persoanele care isi doresc confortul si linistea intr-o proprietate luxoasa aflata in imediata apropiere a parcului Herastrau. **5.000.000 €;** ☎0722.200.926 oana.florea@romconsulting.ro

422. **Primaverii,** Dorobanti, Televiziune, Bucuresti, S.U. 256 mp, curte 233 mp, 7 cam., 1938, la cheie, vila cocheta, singur curte, D+P+E+M, teren 233 mp in proprietate, deschidere 30 m, curte libera pe 3 laturi 160 mp, 3 min. metrou Aviatorilor, locuibila, acte complete, **870.000 €;** ☎0733.127.180

423. **Rahova** Vand casa sau inchiriez Rahova, str Muntii Carpati la 100 mp de scoala 127 si gradinita 165 mp, 4 camere, toate utilitatile, baie, bucatarie, renovata recent, particular, 47.000 euro sau 350 euro inchiriere. ☎0762.883.333

424. **Rahova,** Amurgului, S.U. 160 mp, curte 300 mp, 5 cam., 2002, la cheie, vand casa curte D+P+E+Pod Bucuresti, Rahova, din str. Amurgului, teren 300 mp, 5 camere, 1 bucatarie, 2 bai, wc serviciu, demisol, camera utilitati, terasa, garaj. Suprafata 175 mp. pret 125.000 euro neg. **125.000 €;** ☎0770.448.933 dragos@pmtl.ro

425. **Rahova,** Amurgului, 300 mp teren, mobilata S.U. 164 mp, curte 300 mp, 4 cam., 2017, la cheie, Vila Rahova, Amurgului S. construita: 240 mp. Nr. bucatarii 1. nr. bai 3, nr. balcoane 2. Nr. terase 3.Nr. fronturi stradale 1. Front stradal 20 m. An constructie: 2017. Structura: caramida. **215.000 €;** ☎0723.095.532 office@andaros-imob.ro

426. **Rahova,** Pucheni S.U. 77 mp, curte 300 mp, 5 cam., 1960, Casa construita din caramida in anul 1960 compusa din 5 camere, bucatarie, fara grup sanitar. Teren total 300 mp cu o deschidere de 15ml. Casa necesita renovare. Incalzire cu gaze pe soba. **94.000 €;** ☎0731.300.030 robert.tentantimob@yahoo.com

427. **Rahova,** Salaj, Parcul Humulesti, S.U. 65 mp, curte 185 mp, 3 cam., 1965, casa batraneasca, teren cu deschidere 9 metri, casa este de paianta si caramida, are utilitati: apa, canal, gaze, centrala, gresie, faianta, parchet, termopan. Casa necesita renovare. **56.000 €;** ☎0721.624.980/ 0730.421.581

428. **Rahova,** Sos Alexandriei, Leroy Merlin, comision 0, S.U. 155 mp, curte 230 mp, 5 cam., 2009, la rosu, duplex P+1+M (locuibila), teren 230 mp, 155 mp utili, 5 camere, 3 bai, terasa si balcon, structura beton armat, pereti caramida, finisata la alb, utilitati partial. Pret: 89.900 euro, comision 0. **89.900 €;** ☎0730.556.910

429. **Republica** S.U. 50 mp, curte 130 mp, 2 cam., 1938, la cheie, Vand (schimb cu apartament) casa singur curte aproape de metrou Republica in spate la Dedeman 2 camere + 1 camera de vara baie bucatarie mobilata, centrala proprie, gresie, faianta, parchet, termopan, **65.000 €;** ☎0743.060.802 amabo.imobiliare@yahoo.com

430. **Roata** de Jos, la 40 minute de Bucuresti S.U. 70 mp, curte 2100 mp, 3 cam., 1960, la cheie, casa renovata cu o curte superba de 2.100 mp cu pomi, vie, flori, casa solida din caramida plina, acoperis schimbat din tabla, termopan, parchet la 10 min mers de centru, strada asfaltata, gaze+apa **18.800 €;** ☎0765.193.503

431. **Rosu,** Militari, vila 5 camere, 0 comision S.U. 129 mp, curte 126 mp, 5 cam., 2008, la cheie, vila duplex (cuplata), P+E+M, curte libera 72 mp, acces rapid la transport in comun STB, langa Auchan Militari, finisaje de foarte buna calitate, disponibila imediat pentru mutare. Zona linistita. **107.000 €;** ☎0787.204.109/ 0787.249.380 marius.ghita@remax.ro

432. **Sabareni,** proprietar, vila p+1, stradal, 6 camere, 2 bai, 2 bucatarii, toate utilitatile, teren 4.800 mp, vie, pomi, mica crama 14 km de Bucuresti, cu intrari din Chitila (in apropiere padure de tei) si Militari. **190.000 €;** ☎0744.498.606/ 0740.465.458

433. **Sabareni,** 15 km Bucuresti, S.U. 90 mp, curte 400 mp, 3 cam., 2018, la cheie, casa parter, toate utilitatile racordate, 3 camere, pod mansardabil, baie bucatarie terasa, pivnita, curte proprie 400 mp, constructie si finisaje de calitate, scoala, gradinta, va mutati imediat, accept Credit bancar. **65.000 €;** ☎0745.981.616

434. **Sabareni,** 15 km de Bucuresti, S.U. 90 mp, curte 400 mp, 3 cam., 2019, la cheie, casa din caramida, placa de beton, doua dormitoare, living, pod, baie, bucatarie, terasa, pivnita, la cheie, toate utilitatile racordate, curte proprie 400 mp, proprietar. Accept credit. negociabil **65.000 €;** ☎0745.981.616

435. **Safirului,** direct dezvoltator, vila singulara, S.U. 130 mp, curte 290 mp, 4 cam., 2019, vila singulara cu teren de 290 mp in str Safirului. Se preda la cheie cu toate finisajele, gaze, curent, canalizare etc. Este apropape de cartierul Fortuna Residence. **119.000 €;** ☎0725.885.866/ 0725.885.844 office@westimob.ro

436. **Salaj** si Rahova, S.U. 160 mp, 1975, 4 camere, hol, baie, bucatarie, gaze, libera, deschidere 10 m, sau alta casa, 45.000 euro si 40.000 euro; ☎0786.299.984

437. **Salaj,** Rahova, 2000, deschidere 12 m, 5 camere, hol, baie, gaze, centrala, 220 mp, libera. Casa cu etaj parter + et. 1, 68.000 si 70.000 euro; ☎0786.299.984

438. **Sector** 1, zona Turda, Bucuresti, S.U. 103 mp, curte 230 mp, 5 cam., 1940, demolabila, casa cu calcan demolabila pe str. Sfanta Maria, teren de 230 mp din care amprenta casa 76 mp + 27 mp anexa, curte 127 mp, deschidere 10,6m. Certificat urbanism p+2, orientare Est-Sud-Vest.Parcuri: 200m **220.000 €;** ☎0749.187.374/ 0722.621.031 ionutprotools@gmail.com

439. **Sector** 3 cartier 23 August, Bucuresti S.U. 80 mp, curte 150 mp, 3 cam., 1987, la cheie, Cartierul 23 August, sector 3 casa caramida 3, baie , bucatarie, hol necesita mici reparatii in interior, gaze in curte, canalizare in poarta, libera, cadastru, intabulare, 58000 euro **58.000 €;** ☎0721.275.684

440. **Sector** 5, autobaza Ferentari, S.U. 55 mp, curte 204 mp, 3 cam., 1980, la cheie, vindem casa caramida A®nvelit? tabla 3 camere teren 204 metri, deschidere 10 metri, garaj 15 metri, magazie 25 metri, **41.000 €;** ☎0727.330.744 mirey_pasarea_arc @yahoo.com

441. **Sector** 6, Bucuresti vila de lux stil si rafinament S.U. 500 mp, curte 700 mp, 9 cam., 2010, la cheie, vila de lux, 650mp, d+p+2e, Chiajna, Dudu, curte 450 mp, teren 700 mp, cinema, materiale ultramoderne si de calitate deosebita, livinguri impresionante, camere largi si luminoase, incalzire in pardoseala, **685.000 €;** ☎0723.271.439 myhaela_popescu@yahoo.com

442. **Selaru,** Dambovita, S.U. 76 mp, curte 7600 mp, 3 cam., 2000, la cheie, vand casa cu piscina la 90 km de Buc., pe A1, trei camere, baie cu dus si bucatarie. Casa se vinde nemobilata. Curte 7600 mp, alta cladire 400 mp, livada, apa, gaze. **40.999 €;** ☎0765.684.961 manadi@yahoo.com

443. **Sfanta** Vineri, S.U. 300 mp, 1950, casa veche de patrimoniu tip B, suprafata 300 mp, suprafata totala 475 mp, deschidere 2 strazi, 40 ml, particular, exclus agentii imobiliare. Pret discutabil. **380.000 €;** ☎0722.683.463

444. **Silistea** Snagovului, comuna Gruiu, S.U. 116 mp, curte 1444 mp, 4 cam., 1967, la cheie, casa de vanzare cu utilitati (apa, gaze,electricitate, fosa septica) locuibila si curte aferenta 1444 mp la pretul de 50000 euro si plus un teren in spatele curtii de 4500 mp la pretul de 25000 euro **50.000 €;** ☎0730.882.609

445. **Sina** Residence Tunari vile individuale S.U. 125 mp, curte 250 mp, 4 cam., 2019, la rosu, Direct dezvoltator Sina Residence Tunari, p+1, 3 bai, 4 camere, compartimentare deosebita, spatii vitraie mari, toate utilitatile, **108.000 €;** ☎0728.879.795

446. **Sinaia,** Al. Vlahuta 4, strada cu politia, S.U. 140 mp, curte 305 mp, 5 cam., 1940, la rosu, central. Doar parterul vilei, 5 cam., 2 bai, bucatarie, su-140 mp. Teren, in indiviziune, 300 mp, dintr-o suprafata de 800 mp. Apartamentul necesita renovare, **88.700 €;** ☎0722.344.161 taraminunilor@aol.com

447. **Sinaia,** Prahova S.U. 204 mp, curte 350 mp, 6 cam., 2007, la cheie, vila in Sinaia s+p+e cu 6 camere, teren 520, parcare 5 masini, garaj. Toate utilitatile,. Renovata recent. Situata la 1 km de Gara si Centru. Pret 175 000 E negociabil. Tel. Aura **175.000 €;** ☎0732.673.955 aura92072@gmail.com

448. **Sinaia,** Prahova, S.U. 103 mp, curte 713 mp, 3 cam., 1960, la cheie, vand 3 camere hol bucatarie, baie, parter/1, se vinde doar parterul, apa, canal, gaze, cadastru intabulare, libera, rog seriozitate, **35.000 €;** ☎0764.888.116

449. **Sinesti,** Ialomita str. Lacului, 25 km de Bucuresti curte 2600 mp, 3 cam., in constructie, suprafata terenului 2600 mp, casa batraneasca plus anexe construite recent, 3 camere, baie, bucatarie neterminata, apa curenta, put, curent electric, peste 30 pomi fructiferi, 5 randuri de vie pe rod **40.000 €;** ☎0771.679.209

450. **Sinesti-Ialomita,** S.U. 130 mp, curte 1700 mp, 4 cam., 1990, str. Primariei nr. 46, casa 4 camere, teren 1700 mp, de locuit sau de vacanta. **38.000 €;** ☎0722.465.738

451. **Slanic** Prahova, de vanzare doua case intr-o singura curte + gradina 8.000 mp, in statiunea Slanic Prahova. Ocazie pt. cumparator. D-na Meri; ☎0724.457.330

452. **Snagov** - Tancabesti, Ilfov, str. T. Arghezi, curte 3230 mp, 2007, d. 80, constr. 1/2 subsol, parter, etaj, mansarda, 6.000 euro sau schimb cu apartament zona Nord, **6.000 €;** ☎0722.214.771

453. **Snagov** vila P+M iesire la lac, garaj, curte, S.U. 214 mp, curte 1350 mp, 5 cam., 2001, la cheie, Snagov, vila superba cu vedere catre lac + ponton, 2 constructii P+M, 5 camere + sala relaxare, curte amenajata, 1.300 mp, 4 gr. sanitare, finisaje de buna calitate, zona exclusivista, acte in regula **205.000 €;** ☎0726.664.381 valentin.florea@bvn.ro

454. **Snagov** vila, Astoria, reducere la plata cash S.U. 170 mp, curte 600 mp, 4 cam., 2014, la cheie, vila deosebita, deschidere padure, formata din 4 camere, 2 bai, bucatarie, dressing, camera tehnica, spatii depozitare. Toate utilitatile. G, f, t, p, ct. Reducere pt cash de la 115.000 la 100.000 euro. **100.000 €;** ☎0766.971.671

455. **Snagov,** S.U. 999 mp, curte 7000 mp, 9 cam., 2002, la cheie, locatie deosebita, unica in felul ei, avand pe deoparte padurea Snagov iar pe cealalta latura Lacul Snagov in toata splendoarea si frumusetea sa.Curtea frumos amenajata, piscina, spatiu agrement. **2.480.000 €;** ☎0731.602.907/ 0755.680.215 ionut.imobiliare2011@gmail.com

456. **Snagov,** comision 0, S.U. 302 mp, curte 605 mp, 7 cam., 1998, la cheie, vila 7 camere, suprafata utila 302 mp, teren 605 mp, deschidere 19 ml, curent, gaze, apa, libera, locuinta/firma/birouri, accept si schimb cu apartament in Bucuresti, comision 0. **115.000 €;** ☎0724.581.411/ 0721.778.636 mihai.bobarnea@gmail.com

457. **Snagov,** Ghermanesti, Club Dinamo, lac, S.U. 250 mp, curte 530 mp, 9 cam., 2016, la rosu, p+1+m, st 530 mp, d lac 3 m, stc 288 mp, living, 6 dormitoare, 4 gr. san., 2 terase, instalatia electrica este trasa, instalatie sanitara (tevi, conducte), termopan, usa metalica, toate actele, **108.000 €;** ☎0721.854.257/ 0765.487.485 cristian.imob@hotmail.com

458. **Snagov,** Ilfov, langa padure, S.U. 176 mp, curte 1700 mp, zona vile, casa P+1, **76.000 €;** ☎0767.115.900

459. **Snagov,** Silistea Snagovului, S.U. 52 mp, curte 1006 mp, 3 cam., 1970, demolabila, teren intravilan, 1.006 mp, utilitati: apa, gaz, curent, fosa septica, livada (ciresi, visini, gutui, peri si pruni). Pe teren exista o casa de 3 camere in suprafata construita de 84 mp + garaj 17 mp. **29.500 €;** ☎0723.334.024 bbadrian@gmail.com

460. **Snagov,** vanzare casa vila, S.U. 530 mp, curte 1200 mp, 6 cam., 2009, la cheie, vila de vanzare Snagov Lac premium pentru investitie, sau Resedinta inchiriata pe 3 ani cu 2800 euro/luna. Construita 2009,deschidere lac, finisaje lux, zona Ghermanesti cu deschidere la lac 18 m, **850.000 €;** ☎0760.978.331/ 0722.560.930 teraimobiliare@yahoo.com

461. **Sos** Alexandriei, Penny, Mc, Cristalului, Safirului S.U. 77 mp, curte 80 mp, 3 cam., 2019, la cheie, casute insiruite 3 camere. Poze reale din vile deja vandute. Varianta cu gradina 36 m 68500 e (identic cu fotografiile, aceleasi finisaje/varianta nemobilata/neutilata) sau cu gradina 80 m. 74500 e. **68.500 €;** ☎0720.679.492

462. **Soseaua** Alexandriei, S.U. 130 mp, curte 155 mp, 4 cam., 2018, la cheie, casa cu etaj, Soseaua Alexandriei, parter compus din living, toaleta de serviciu si bucatarie. Etaj 3 camere dintre care 1 matrimonial. Baie cu cada de colt. Curte 20 m2. Pret 70.000 e negociabil. **70.000 €;** ☎0760.856.886 alexapitikk@yahoo.com

463. **Soseaua** Berceni, Dimitrie Leonida, Sos. Oltenitei, S.U. 240 mp, curte 369 mp, 4 cam., 2015, la cheie, 260.000 eur/ proprietar, vila indiv, 4 cam/ parter (120 mp util)+ et. 1 (120 mp util) + pod (120 mp util)+ gradina (369 mp)+ 3 locuri parcare. **260.000 €;** ☎0720.002.332 florin@ansamburi-noi.ro

464. **Soseaua** Giurgiului, 8 cam., p+1, s.t. 300 mp, **170.000 €;** ☎0730.668.454/ 0770.354.364

465. **Soseaua** Giurgiului, S.U. 231 mp, curte 700 mp, 6 cam., 2000, la cheie, particular vand casa/vila in L 3 corp, 6 camere p+m, 3 bai, Giurgiului cu Luica, toate utilitatile posibile, terasa acoperita, garaj 2locuri, curte pavata, gratar si gradina mare, zona de case linistita, acces rapid la mijloace de transport. **224.000 €;** ☎0723.441.559 alexshaolin75@yahoo.com

466. **Soseaua** Oltenitei, S.U. 147 mp, curte 63 mp, 4 cam., 2018, in constructie, locuinta are o suprafata utila de 102,65 mp, pod amenajabil de 45 mp, la care se adauga o curte proprie cu o suprafata generoasa de 63 mp. **105.000 €;** ☎072585966/ 0733.373.483 roxana.lupea@sudrezidential.ro

467. **Soseaua** Oltenitei, S.U. 200 mp, curte 295 mp, 6 cam., 2008, la cheie, Oltenitei, sos. zona Petrom, vila p+1et+m, living, 4 dormitoare 4 bai, bucatarie. S. utila 200 mp, teren 295 mp piscina, gratar, zona verde, 2 locuri parcare, finisje de calitate. **279.000 €;** ☎0722.511.217/ 0762.628.915 office@cbs-imob.ro ,uigimob@yahoo.com

468. **Soseaua** Oltenitei, casa p+1+m, teren 150 mp, 4 cam S.U. 130 mp, curte 150 mp, 4 cam., 2019, la cheie, casa P+1+M foarte apropape de Sos. Oltenitei (1 min pana la statia ratb si 5 de primaria Popesti). 4 Cam, util 130 mp. Teren 150 mp. Incalzire in pardoseala pe toata suprafata casei. **107.000 €;** ☎0787.525.611 bogdan.caragea32@gmail.com

469. **Soseaua** Oltenitei, multiple facilitati zonale S.U. 90 mp, curte 80 mp, 3 cam., 2019, la cheie, Casa noua-finalizata la pret de apartament intr-o zona cu multiple facilitati. RATB, magazine, macelarii, piata, megaimage, lidl, scoli, gradinite, restaurante. Finisaje premium, TVA inclus, comision 0, diverse oferte. **75.000 €;** ☎0720.679.492/ 0749.122.233

470. **Soseaua** Oltenitei, Popesti Leordeni vila noua, S.U. 80 mp, curte 25 mp, 3 cam., 2017, la cheie, 3 camere, structura beton, caramida porotherm, termoizolatie 10 cm, finisaje incluse, toate utilitatile localizat Str. Intrarea Viilor nr. 23, pod mansardabil 35 mp, teren liber 25 mp, parcare. **75.000 €;** ☎0764.180.052/ 0768.397.773 office@nemarimobiliare.ro

471. **Soseaua** Oltenitei, Popesti Leordeni, 3 camere, S.U. 80 mp, curte 25 mp, 3 cam., 2018, la cheie, vila cu structura de beton, caramida porotherm, termoizolatie 10 cm, finisata la cheie, toate utilitatile, pod finisat 27 mp, curte libera 25 mp, loc parcare separat de curte, disponibila imediat. **75.000 €;** ☎0768.397.773/ 0764.180.052 office@nemarimobiliare.ro

472. **Soseaua** Oltenitei, Popesti Leordeni, casa 3 cam, S.U. 80 mp, curte 25 mp, 3 cam., 2018, la cheie, noua, structura beton, caramida porotherm, termoizolatie 10 cm, finisaje la alegere incluse, toate utilitatile, localizat str. Intrarea Viilor nr. 23, pod mansardabil 27 mp, teren liber 25 mp, loc parcare. **75.000 €;** ☎0764.180.052/ 0768.397.773 office@nemarimobiliare.ro

473. **Soseaua** Oltenitei, Popesti Leordeni, vila 3 camere S.U. 80 mp, curte 25 mp, 3 cam., 2018, la cheie, structura beton, caramida Porotherm, termoizolatie 10cm, finisata, toate utilitatile, localizata pe str. Intrarea Viilor nr. 23, pod finisat 35 mp, teren 25 mp, parcare, pret valabil pt plata cash. **75.000 €;** ☎0768.397.773 office@nemarimobiliare.ro

474. **Soseaua** Oltenitei, Popesti Leordeni, vila P+1+M, S.U. 120 mp, curte 150 mp, 3 cam., 2018, la cheie, sos. Oltenitei casa P+1+M, acces facil catre mijloacele de transport in comun, centre comerciale, scoli, gradinite. Popesti Leordeni **86.000 €;** ☎0737.202.284/ 0737.202.284 tiberiu.necula@sudrezidential.ro

475. **Soseaua** Oltenitei, vila finalizata la cheie, S.U. 120 mp, curte 110 mp, 5 cam., 2019, la cheie, vila finalizata la cheie P+et1+M, leaving, bucatarie, 4 dormitoare, 3 bai, 110 mp curte. Finisaje premium. Multiple facilitati zonale. Zona aerisita si verde. Acces din Sos. Oltenitei si Berceni. Comision 0 **122.500 €;** ☎0749.122.233/ 0720.679.492

476. **Soseaua** Oltenitei, vila ind, duplex, S.U. 135 mp, curte 120 mp, 5 cam., 2019, la cheie, triplex insiruit, diverse oferte in zona Sos Oltenite, Sos Berceni, Vile insiruite de la 75.000 e. Triplex de la 90.000 e,Duplex de la 110.000 e,vila individuala de la

Imobiliare vânzări TERENURI

543. **Vila** de vis din paradis. Paradisul Verde - Corbeanca S.U. 572.00 mp, curte 2980.00 mp, 8 cam., 2008, la cheie, **945.000 €;** ☎0722.211.122 vlad@vgheorghiu.ro

544. **Vila** de vis din paradis...Paradisul Verde - Corbeanca S.U. 572.00 mp, curte 2980.00 mp, 8 cam., 2008, la cheie, **945.000 €;** ☎0722.211.122 vlad@vgheorghiu.ro

545. **Vila** deosebita pasaj Mlhai Bravu S.U. 560 mp, curte 550 mp, 8 cam., 2006, la cheie, **640.000 €;** ☎0770.357.727 contact@mihaimanica.ro

546. **Vila** destinatie birouri Dristor Camil Ressu Park Lake Mall COMISION 0% S.U. 338.00 mp, curte 300.00 mp, 15 cam., 2008, la cheie, **580.000 €;** ☎0730.928.310 vlad@vladtrimbitasu.ro

547. **Vila** Drumul Taberei, Cricovului, comision 0 S.U. 181 mp, curte 328 mp, 4 cam., 2009, la cheie, **215.000 €;** ☎0723.325.257 contact@mihaelaanton.ro

548. **Vila** Drumul Taberei, Valea Oltului, comision 0 S.U. 178 mp, curte 218 mp, 4 cam., 2009, la cheie, **199.000 €;** ☎0723.325.257 contact@mihaelaanton.ro

549. **Vila** futurista de exceptie in Popesti Euroland Allegria comision 0% S.U. 320 mp, curte 600 mp, 6 cam., 2010, la cheie, **195.000 €;** ☎0730.928.310 vlad@vladtrimbitasu.ro

550. **Vila** individuala Prelungirea Ghencea, strada privata comision 0% S.U. 208 mp, curte 452 mp, 5 cam., 2010, la cheie, **198.000 €;** ☎0730.928.310 vlad@vladtrimbitasu.ro

551. **Vila** individuala, Drumul Taberei, zona Valea Argesului, comision 0 S.U. 237 mp, curte 650 mp, 5 cam., 2008, la cheie, **330.000 €;** ☎0723.325.257 contact@mihaelaanton.ro

552. **Vila** la gri la liziera Padurii Cernica, teren 1000 mp S.U. 296 mp, curte 1050 mp, 6 cam., 2018, la rosu, **220.000 €;** ☎0769.250.545 contact@cristinamarin.ro

553. **Vila** la liziera padurii Snagov S.U. 210 mp, curte 850 mp, 4 cam., 2015, la cheie, **199.000 €;** ☎031.630.69.36 robert@robertgagos.ro

554. **Vila** la pret de apartament individuala Domnesti, S.U. 150 mp, curte 500 mp, 4 cam., 2019, la cheie, **95.000 €;** ☎031.630.69.36 robert@robertgagos.ro

555. **VILA** MODERNA IN ZONA EXCLUSIVISTA OTOPENI S.U. 342.56 mp, curte 1370.00 mp, 6 cam., 2017, la cheie, **585.000 €;** ☎0769.250.545 contact@cristinamarin.ro

556. **Vila** Obor Kaufland Veranda Mall COMISION 0% S.U. 400.00 mp, curte 312.00 mp, 7 cam., 2001, la cheie, **285.000 €;** ☎0730.928.310 vlad@vladtrimbitasu.ro

557. **Vila** P+1 cocheta, constructie 2019, Pantelimon S.U. 129 mp, curte 250 mp, 4 cam., 2019, in constructie, **129.500 €;** ☎0769.250.545 contact@cristinamarin.ro

558. **Vila** p+1+m zona veche, 140 mp util, 170 mp teren S.U. 140 mp, curte 170 mp, 4 cam., 2019, la cheie, promo iulie-vile p+1+m proiect nou in zona veche a popestiului, zona linistita si aerisita, 4 camere, suprafata utila 140 mp. teren 170 mp, finisaje la alegere. Zona foarte buna. Bogdan Caragea. **95.000 €;** ☎0787.525.611 bogdan@tophome.ro

559. **Vila** P+1+pod si casa parter, sos. Chitila sector 1 S.U. 220 mp, curte 300 mp, 6 cam., 2007, la cheie, **155.000 €;** ☎0730.928.310 vlad@vladtrimbitasu.ro

560. **Vila** P+1E+M - Piata Domenii S.U. 170 mp, curte 180 mp, 5 cam., 2009, la cheie, P+1etaj+M, 5 cam, 2009, dec., suprafata utila totala 208 mp din care 39 mp terase **395.000 €;** ☎0741.124.400

561. **Vila** Pensiune Cheile Dambovicioarei Rezervatia Piatra Craiului S.U. 220.00 mp, curte 268.00 mp, 9 cam., 2010, la cheie, **89.000 €;** ☎0730.928.310 vlad@vladtrimbitasu.ro

562. **Vila** Prelungirea Ghencea vav Complexul Primavara S.U. 484 mp, curte 545 mp, 10 cam., 2007, la cheie, **300.000 €;** ☎0747.751.293 mihaita@mihaita-moldovan.ro

563. **Vila** Prelungirea Ghencea, Cartierul, Latin, S.U. 220 mp, curte 700 mp, 5 cam., 2017, la cheie, str Verii, Vila Lux - Direct proprietar , 5 camere si 3 bai , P+1+P , Prelungirea Ghencea - Cartierul Latin . Suprafata teren 700mp , 8 locuri de parcare. **230.000 €;** ☎0737.466.544

564. **Vila** speciala smart home cu home cinema in ansamblu cu piscina si circuit inchis Pipera S.U. 310 mp, curte 266 mp, 7 cam., 2007, la cheie, **329.000 €;** ☎0722.211.122 vlad@vgheorghiu.ro

565. **Vila** speciala smart home cu home cinema in ansamblu cu piscina si circuit inchis Pipera S.U. 310 mp, curte 266 mp, 7 cam., 2007, la cheie, **329.000 €;** ☎0722.211.122 vlad@vgheorghiu.ro

566. **Vila** unicat, teren 1000 mp, Ciorogarla, Manastirea Samurcasi S.U. 490 mp, curte 1000 mp, 9 cam., 2011, la cheie, **119.500 €;** ☎0737.613.004 george.dimitriu@galaxyimob.ro

567. **Vile** de vanzare cartier Pipera, S.U. 108 mp, curte 120 mp, 4 cam., 2019, la cheie, **99.000 €;** ☎40722701109 alexandrugusu.cartagina@gmail.com

568. **Vile** duplex Popesti Sos. Oltenitei comision 0% S.U. 110 mp, curte 315 mp, 4 cam., 2018, la cheie, **86.000 €;** ☎0730.928.310 vlad@vladtrimbitasu.ro

569. **Vile** in Pipera, Drumul Potcoavei, ultimile 2 unitati S.U. 163 mp, curte 262 mp, 4 cam., 2017, la cheie, **230.000 €;** ☎40728105888 mugur.cartagina@gmail.com

570. **Vile** la pret de apartament Otopeni S.U. 170 mp, curte 100 mp, 4 cam., 2017, la cheie, **98.000 €;** ☎031.630.69.36 robert@robertgagos.ro

571. **Vitan** Mall - Casa de Pensii S.U. 202 mp, curte 15 mp, 7 cam., 1919, la cheie, Unirii - Dudesti - imobil p+2+m, garsoniera la parter, 2 camere la etaj 1, 4 camere la etajul 2, renovat complet, 202 mp utili, pivnita, ideal familie si investitie, negociabil, **263.000 €;** ☎0722.732.975 axadomenii@yahoo.com

572. **Vitan** Mall, S.U. 450 mp, curte 427 mp, 11 cam., 1998, la cheie, vanzare vila deosebita Vitan mall 400 mp utili, S+P+3, 11 camere, spatioasa si foarte bine compartimentata, singur curte, parcare 4 masini, centrala, ideala locuit sau firma. Disponibila imediat. ☎0745.123.399 office@bucurproperties.ro

573. **Voluntari,** vila, S.U. 280 mp, curte 300 mp, 6 cam., 2018, la cheie, 280 mp construiti, P+1+M, 300 mp curte, 4 dormitoare, 1 birou, 1 living, 2 dressinguri, 1 bucatarie inchisa, debara, 4 bai, terasa, dormitorul matrimonial cu baie proprie. **299.000 €;** ☎0721.448.008 bogdan.dumitrache@royal-crown.ro

574. **Vrei** mirosul naturii langa casa? Vino pe Aleea cu Brazi, S.U. 213 mp, curte 678 mp, 6 cam., 2008, la cheie, **175.000 €;** ☎0748.889.926 ionut.stancu@imobiliareacasa.ro

575. **Your** home, Prelungirea Ghencea, S.U. 305 mp, curte 1000 mp, 7 cam., 2013, la cheie, **215.900 €;** ☎0747.751.293 mihaita@mihaita-moldovan.ro

Terenuri

1. **1 Mai,** Piata 1 Mai, 436 mp-stradal 436 mp, d. 12 m, intravilan, 1 Mai, Piata 1 Mai, Agentiea Imobiliara RealKom va ofera spre vanzare teren de 436 mp pe Strada Ion Neculce, deschidere 12 ml, 1 deschidere, teren intravilan, utilitati in zona. www.realkom.ro **395.000 €;** ☎0723.620.112 cristi.stanciu@realkom.ro

2. **Adunatii** Copaceni, 40 ha /d=800 ml 400000 mp, d. 800 m, intravilan, Adunatii-Copaceni, Mogosesti, teren 40h/800ml la DN5, exista proiect dezv.cartier rezidential cu imobile de la P+1ET la P+3 ET, cca. 400vile. Utilitati. Distanta teren -Piata Unirii 25 ,8 Km. **13 €;** ☎0722.511.217/ 0762.628.915 office@cbs-imob.ro ,uigimob@yahoo.com

3. **Afumati,** 26000 mp, d. 50 m, extravilan, Afumati, Sos. Petrachioaia, cu deschidere la asfalt 50 mp, aproape de intrarea in Com Petrachioaia, pe partea stanga a soselei pe sensul Buc. Petrachioaia, propus intravilan. **115.000 €;** ☎0723.272.097/ 0722.330.307 carinaimobiliare@yahoo.com

4. **Afumati,** Padurea Golasei, 500 mp, d. 22 m, intravilan, pretabil rezidential p+1, loturi de 500 mp si 1.000 mp cu pret de 10.000 e avem si 30.000 mp; **10.000 €;** ☎0773.886.826 nistor_house@yahoo.com

5. **Afumati,** strada Iasomiei, 5000 mp, d. 27 m, intravilan, teren cu dubla deschidere, pretabil constructii industriale, depozitare, civile, comerciale, zona aerisita, acces imediat in DN2, strada asfaltata, gaze, curent, apa, **30 €;** ☎0722.330.307/ 0723.272.097 carinaimobiliare@yahoo.com

6. **Alexandriei** Ghencea, Bragadiru, 3460 mp, d. 14 m, intravilan, Superinvestitie Diamantului, vis a vis de Leroy Merlin, direct la strada Diamantului, POT 80, CUT 2, h max 25 m, p+5+6r, utilitati in fata sau f. aproape, 15 min. de centrul capitalei, direct proprietar, comision 0 **239 €;** ☎0767.920.383

7. **Alexandriei** Prelungirea Ghencea Bragadiru Opalului 231 mp, d. 19 m, intravilan, okazie unica, pret sub zona, superb lot vila (p+2+m) CUT1, 4 HMAX 10m deschidere direct la 2 strazi, asfaltate, utilitat in fata terenului direct primul proprietar comision zero, **43.699 €;** ☎0767.920.383

8. **Alexandriei,** direct DN6 Rostar, Ghencea, Bragadiru 4200 mp, d. 18 m, intravilan, superinvestitie pozitie Showroom pt. dezvoltatori, societati comerciale capabil a produce profit de Milioane Euro rapid (demonstrabil precis matematic) POT 80, CUT2, Hmax 25 m, p+5 utilitati, direct proprietar **1.385.999 €;** ☎0767.920.383

9. **Alexandriei,** direct DN6, Rostar, Bragadiru Ghencea 4200 mp, d. 18 m, intravilan, ocazie unica pt. cumparatori de elita supervad, pozitie showroom pt. afaceri puternice si constructii rezidentiale, mixt. Utilitati, POT80, CUT2, Hmax 25 m (p+5) direct primul proprietar, comision zero cumparator **329 €;** ☎0767.920.383

10. **Andronache** - Stefanesti, 750 mp, d. 8 m, zona case, stadion, toate utilitatile, **35 €;** ☎0763.070.130/ 0747.953.488

11. **Andronache,** teren ideal investitie, stradal, utilitati 300 mp, d. 11 m, intravilan, **89.500 €;** ☎0737.613.004 george.dimitriu@galaxyimob.ro

12. **Ansamblul** Libertatii, dupa Chitila, 480 mp, d. 26 m, intravilan, loturi 480 mp, 6.800 euro/lotul, stalpi de curent la fiecare lot, iluminat in functiune, gaze, zona rezidentiala de case noi, acces direct in DN7, mini autostrada pe 4 benzi, fara blocaje in trafic. **7.500 €;** ☎0722.677.873

13. **Antiaeriana,** Bucuresti 383 mp, d. 14 m, intravilan, teren cu deschidere foarte buna, toate utilitatile pe teren, ideal pentru constructie vila/ bloc apartamente **130.000 €;** ☎0730.993.333 tentantimobiliare@yahoo.com

14. **Aparatorii** Patriei, metrou, 1000 mp, d. 50 m, intravilan, lot teren situat in apropiere de statia de metrou Aparatorii Patriei, are regim de inaltime p+2+ mansarda. Terenul dispune de toate utilitatile **160.000 €;** ☎0722.519.815 MINCAIULIA@GMAIL.COM

15. **Aricesti,** Zeletin, 20200 mp, d. 50 m, intravilan, livada de pruni, pe rod, inscrisa la Apia, cu 800 de pruni, 9 peri de iarna, 3 nuci, 10 meri. Livada se afla intr-o zona pitoreasca pe drumul Ploiesti, Cheia-Brasov, **27.000 €;** ☎0745.090.649 navigator767bo@yahoo.com

16. **Aviatiei** - Baneasa 3000 mp, d. 80 m, intravilan, zona Biharia, 3000 mp, deschidere de 80 ml, POT 60%, CUT 2.2, PUZ P+4etaje, Hmax 21m, comision 0% **1.500.000 €;** ☎0722.602.948/ 0727.090.488 andrei@proestate.ro

17. **Balotesti** 480 mp, d. 27 m, intravilan, locatie foarte buna, la 200 m de DN1, acces la/ de la DN1 foarte usor, teren situat intre case, toate utilitatile la limita terenului, pret negociabil **25.000 €;** ☎0730.993.333 tentantimobiliare@yahoo.com

18. **Balotesti** Ilfov 834 mp, d. 10 m, intravilan, teren suprafata 834 mp + casa din paianta demolabila 58 mp. Detalii la telefon. 30 euro/mp **30 €;** ☎0723.172.070

19. **Balotesti,** Saftica, DN1, teren intravilan 20 euro, 716 mp, d. 29 m, intravilan, vand teren intravilan construibil (lotul 1 din poza) in Balotesti - Saftica, cu suprafata ideala pentru construirea unei case **14.320 €;** ☎0726.250.800 claudiu@privatehouse.ro

20. **Balta** Alba, Trapezului, sector 3, 1193 mp, d. 4 m, intravilan, cu P+2E; POT 45%; CUT 1,3; parcelat in 2 loturi egale, cadastru/intab. facute, utilitati, gaz, electricitate, apa, existente la vecini. Retras de la strada, 15 min. pe jos pana la metrou 1 Dec 1918. **226.000 €;** ☎0726.464.797 andreika.bejan@gmail.com

21. **Banca** Nationala, Bacau, 675 mp, d. 15 m, intravilan, Bacau, ultracentral, toate utilitatile, Banca Nationala, str Ecaterina Varga. Zona linistita. Constructii cu regim mic de inaltime. Utilitatile zonei, **132.978 €;** ☎0765.222.864 waterhouseresidence@yahoo.com

22. **Baneasa** (Metav), 650 mp, d. 18 m, teren de vanzare, acte la zi, utilitati stradal, **500 €;** ☎0723.124.355

23. **Baneasa,** Aleea Teisani 1003 mp, d. 42 m, intravilan, Teren intravilan situat fata in fata cu padurea Baneasa si Greenfield Residence, posibilitate de extindere si constructie P+2 , pret negociabil. **99.000 €;** ☎0722.702.564 ioan.rusupfa@gmail.com

24. **Baneasa,** Antena 1, comision 0, teren cu casa, 487 mp, d. 21 m, intravilan, Baneasa, Antena 1, teren 487 mp cu casa 148 mp, 2 deschideri, 21 ml, toate utilitatile, zona deosebita, oferta deosebita, comision 0. **390.000 €;** ☎0722.274.245/ 0769.647.350 grup_eurobric@yahoo.com

25. **Baneasa,** Bucuresti, 700 mp, d. 4 m, intravilan, vand teren de 700 mp situat in sector 1, Baneasa, Drumul Lapus, cu dimensiunile L=30mp si l=24 mp, cu drum de servitute de 4m latime. **100.000 €;** ☎0720.152.786 crystina_stefi@yahoo.com

26. **Bd.** Ion Mihalache cu Str Abrud 215 mp, d. 10 m, intravilan, Am deosebita placere sa va prezint un teren de vanzare situat la intersectia dintre bv Ion Mihalache si str Abrud, cu o suprafata de 215 mp. Terenul are descliderea de 10 m. **235.000 €;** ☎0723.321.430 cdtransbalastiera@yahoo.com

27. **Berceni** Comuna, zona Ciulini, teren 470 mp 470 mp, d. 25 m, intravilan, Berceni Comuna, zona Ciulini, teren 470 mp. dubla deschidere 25 m. si 19 m, langa vile, curent si gaze la lot, pretabil si pentru duplex, aproape de mijloace de transport. Pret. 25.500. Euro. Pret. 64.000 Euro. **25.500 €;** ☎0744.570.957/ 0762.099.829 adalexhouse@gmail.com

28. **Berceni** sector 4, 200 mp, d. 10 m, intravilan, vanzare in exclusivitate, teren intravilan, 200 mp, cu deschidere la strada de 10 ml, paianta demolabila intr Sorocului nr 5. **54.000 €;** ☎0728.330.208 tentantimobiliare@yahoo.com

29. **Berceni,** 90000 mp, d. 300 m, intravilan, soseaua de centura, stradal, zona mixta 9 ha si 15 ha, poate fi si parcela minim 20000 mp **50 €;** ☎0773.886.826/ 0744.372.439 nistor_house@yahoo.com

30. **Berceni,** 422 mp, d. 17 m, intravilan, teren intravilan intre case, Strada Casa Noua, in prelungirea Strazii Mioritei, POT 30%, maxim P+2, deschidere 15 m la drum de 9 m latime. Comision 0.Transformator de curent in apropiere. **9.300 €;** ☎0743.151.931 office@rai-intermed.ro

31. **Berceni,** Aurel Persu 544 mp, d. 22 m, intravilan, Drumul Binelui, zona in plina dezvoltare, 544+112 drum de servitute, maxim p+4, pot 60%, cut 2,5, langa teren bloc p+4, toate utilitatile la teren, **107.000 €;** ☎0722.465.875

32. **Berceni,** Grand Arena, Carrefour, zona rezidentiala 400 mp, d. 21 m, intravilan, teren intravilan 866 mp, deschidere 20 5 m, zona M3, pretabil vile, imobil apartamente, apa, canalizare, gaze, curent electric zona verde, acces privat, livada, certificat urbanism, acces rapid Ratb, **230 €;** ☎0722.241.794 bogdan.ilioiu@gmail.com

33. **Berceni,** Metalurgiei, Binelui 1730 mp, d. 25 m, intravilan, lot teren 1730 mo cu deschidere 25 ml, situat in zona catrierului nou Metalurgiei, are autorizatie bloc. POT 45% CUT 2.2. Terenul se preteaza pentru dezvoltare comercial sau rezidential . **300 €;** ☎0722.519.815 MINCAIULIA@GMAIL.COM

34. **Berceni,** metrou Dimitrie Leonida 500 mp, d. 22 m, intravilan, strada Oituz, langa Mega Image lot teren 500 mp cu deschidere 22 ml, ideal p+3, toate utilitatile, la 400 ml de statia de metrou. **270 €;** ☎0722.519.815 MINCAIULIA@GMAIL.COM

35. **Berceni,** Popesti, st Laurentiu Raiciu 23, 1900 mp 12500 mp, d. 90 m, intravilan, sos. Oltenitei, intrare Popesti Leordeni, Lidl ,12.500 mp, deschidere 90 ml, pretul pentru teren intreg 230 euro/mp, sau 6 loturi de 1.900 mp, conform schita atasata, 470.000 euro lotul, urbanism UTR 3 **230 €;** ☎0769.022.411 n.ivanus@yahoo.com

36. **Berceni,** sos. Oltenitei nr. 11, inchiriere teren, 14500 mp, d. 67 m, intravilan, intrare Popesti Leordeni teren pentru inchiriere, lot 2, lot 4, cu dim. din schita, inchiriere minim 5 ani,s-au construit - lot1, spalatorie, lot 3, teren tenis, fotbal, lot 5 salon evenimente, UTR 3 **3 L;** ☎0769.022.411 n.ivanuspfa@yahoo.com

37. **Berceni,** Vidra 358 mp, d. 15 m, intravilan, loturi teren intravilan 358 mp (utili), Berceni, Vidra, in prelungirea str. Nuferilor, deschidere la drum de 9 m latime, aproape de baltile de pescuit din Berceni, fara utilitati, momentan. **3.400 €;** ☎0743.151.931 office@rai-intermed.ro

38. **Berceni,** zona stadion sau primarie, 420 mp, d. 15 m, intravilan, teren 300 mp utili (fara cota de drum) sau 420 mp utili, gaze, curent, apa curenta, zona de vile. Pret 9.000 euro cel mic, 12.900 euro cel mare. Pret. 64.000 Euro. **9.000 €;** ☎0744.570.957/ 0762.099.829 adalexhouse@gmail.com

39. **Berceni,Metalurgiei,Drumul** Binelui, Dealu Crisului 12775 mp, d. 33 m, intravilan, PUZ in lucru 80 000 mp construiti, proiect 3 blocuri P+10E si 2 blocuri P+5E, 5 minute mers pe jos Auchan, capat autobuz 232, intravilan 12775 mp dubla deschidere, metrou Aparatorii Patriei 15-20 min. **55 €;** ☎0755.022.290/ 0758.323.323 office@imobservicecenter.ro

40. **Bezdead,** 1023 mp, d. 12 m, intravilan, vand teren Bezdead 1023 mp cu deschidere 12.88 la drum asfaltat. **9.000 €;** ☎0723.691.222 dragos@techsuport.ro

41. **Bogati,** Arges, 2100 mp, d. 425 m, intravilan, vand parcele intravilane 2000mp 10500 E si 5500 mp 27000 si 28500 neg. mp teren intravilan comunei Bogati deschidere DJ 702C, scoala sat Suseni deal aer curat 100 km de Bucuresti gaz. Plecare capat autobuze. **5 €;** ☎0727.003.600 teren.bogati@gmail.com

42. **Bragadiru,** Diamantului, 440 mp, d. 15 m, intravilan, teren intravilan, zona cu constructii, curent, gaz, iluminat stradal, acces 5 minute Cora, tramvai, drum privat inchis, zona foarte linistita, urbanism P+2, un singur lot disponibil, deschidere est. **35.000 €;** ☎0728.530.366 terenuris5@gmail.com

43. **Bragadiru,** Prelungirea Ghencea, 685 mp, d. 17 m, intravilan, particular vand teren (39.26x 17.47) zona p+2 intre vile in vecinatatea complexului Cubic Residence 6, cadastru, intabulare, **38.500 €;** ☎0722.660.420

44. **Bragadiru,** teren strada Simbolului, 443 mp, d. 19 m, intravilan, va ofer spre vanzare teren cu toate utilitatile, apa, canal, gaze, Enel, pozitie excelenta. Lotul dispune de 443 mp, cu deschidere de 19 m si adancime de 22 m. **38.000 €;** ☎0773.911.552 office@bragadiruresidenceexclusiv.ro

45. **Bragadiru,** teren stradal, ideal investitie 443 mp, d. 19 m, intravilan, va ofer spre vanzare teren cu toate utilitatile, apa, canal, gaze, Enel, pozitie excelenta. Lotul dispune de 443 mp, cu deschidere de 19 m si adancime de 22 m **38.000 €;** ☎0730.668.987 office@bragadiruresidenceexclusiv.ro

46. **Brancoveanu,** Lidl cu urbanism construire si avize 546 mp, d. 24 m, intravilan, teren 506 mp deschidere 24 ml ideal duplex, triplex, zona vile construita 100%, urbanism p+2+m, sau imobil apartamente, acum se afla in zona m3, inaltime p+4, pot 60%, cut 2. 5 toate utilitatile, acces rapid, **350 €;** ☎0722.241.794 bogdan.ilioiu@gmail.com

47. **Brancoveanu,** Turnu Magurele, Lidl, Aurel Persu, 500 mp, d. 16 m, intravilan, teren intravilan 500 mp cu,deschidere 16 m, zona M3,posibilitate constructie P+4+5r+6r, cut 3, pot-60%, zona in dezvolatare, utilitati, acces facil, variante;posibilitate extidere suprafata cu deschidere de 43m **150 €;** ☎0762.746.274 coloradossss@gmail.com

48. **Branesti** 500 mp, d. 22 m, intravilan, Vand teren Branesti, str Ilfov, dubla deschidere, intre case. **59 €;** ☎0722.600.005 mgmanea@gmail.com

49. **Branesti** Belciugatele teren casa 1.000 mp 1000 mp, d. 33 m, intravilan, intravilan cu deschidere de 33/33 ml cu vedere la lac. Este situat la asfalt, acte ok. Este o zona deosebita cu o priveliste incantatoare. Distanta de Bucuresti 19 km. Exista maxi taxi. **22.000 €;** ☎0770.805.447 agentie2@mauwis.ro

50. **Branesti,** 1000 mp, d. 22 m, intravilan, teren cu utilitati (gaze, canalizare, apa, electricitate) acte la zi. **36.000 €;** ☎0745.753.174

51. **Branesti,** Ilfov 612 mp, d. 27 m, intravilan, Teren cu vedere la lac si padure, zona linistita, fara zgomot, aer curat, intr-un cartier de vile noi, **24.990 €;** ☎0740.077.088

52. **Bucuresti,** Ozana, Gura Putnei, 620 mp, d. 24 m, intravilan, 620 mp, deschidere 24 m, regim maxim de inaltime P+2, zona in plina dezvoltare, 162 euro/ mp, **100.000 €;** ☎0724.581.411/ 0721.778.636 mihai.bobarnea@gmail.com

53. **Bucuresti,** str. Gura Calitei 527 mp, d. 24 m, intravilan, teren intravilan, 3 loturi, 527 mp fiecare cu drum de servitute, aproape de metrou Policolor. Negociabil **120 €;** ☎0723.350.043 cris1511@yahoo.com

54. **Bucurestii** Noi, Chitila, 1080 mp deschidere 27ml 1080 mp, d. 27 m, intravilan, teren strada Renasterii nr. 29 la 10 minute de statia de metrou. Pe teren se poate construi un bloc cu 18-20 de apartamente de 2-3 camere in suprafata totala de 1800 mp. **339.000 €;** ☎0735.645.836 iuliancastel@gmail.com

55. **Bucurestii** Noi, teren intravilan construibil, 203 mp 203 mp, d. 6 m, intravilan, **82.500 €;** ☎0737.613.004 george.dimitriu@galaxyimob.ro

56. **Buftea,** 7000 mp, d. 23 m, intravilan, proprietar orasul Buftea, soseaua Viilor nr. 29 bis, terenul are toate utilitatile si este pretabil pentru rezidential, se afla relativ in centrul orasului Buftea, **68 €;** ☎0773.886.826 nistor_house@yahoo.com

57. **Buftea,** 6200 mp, d. 36 m, intravilan, teren intravilan, str. Aviatiei, str. Motoc, cu utilitati, **23 €;** ☎0722.218.281

58. **Buftea,** Crevedia, 600 mp, d. 26 m, intravilan, aproape de Kaufland, teren ingradit, apa, curent, proiect autorizatie de constructie. **19.000 €;** ☎0722.465.738

59. **Bujorul** Alb 108, 400 mp, d. 13 m, intravilan, vand teren cu autorizatie de constructie penttru bloc in Bucuresti Str Bujorul Alb 108, sector 2. Regim de inaltime P+2+M cu 7 apartamente. Toate utilitatile. **95.000 €;** ☎0732.389.302 stere.iancus@gmail.com

60. **Buzau, ultracentral. 373 mp, d. 4 m, intravilan, proprietar, vand terent ultracentral in Buzau, pe str. Dreapta 22A, cu deschidere de 4,21 ml si suprafata 373 mp. Casa batraneasca demolabila pe teren. Pret negociabil. 55.000 €;** ☎0772.136.629

61. **Calarasi, teren arabil, langa Oltenita, aproape de Dunare 1,5 Ha si Perisoru 4 ha, 1 €;** ☎0785.336.112

62. **Calarasi,** Fundulea, teren 1091 mp, 0 comision, 1091 mp, d. 40 m, intravilan, eren cu o priveliste minunata, aflat langa balta Gostilele, cu acces direct din drumul judetean DJ402. Zona este deja construita si locuita. Autostrada A2 la 4.5 km distanta. **15.300 €;** ☎0787.204.109 marius.ghita@remax.ro

63. **Calea** Calarasilor, Hala Traian, 274 mp, d. 9 m, intravilan, proprietar, vand teren construibil cu deschidere la calea Calarasilor, 2 constructii demolabile pe teren, deschidere 9.18 m, proprietar, POT max. 80% si CUT max. 2,5 **149.000 €;** ☎0725.632.363 cornelanunt@yahoo.com

64. **Calea** Giulesti - Artarulu vanzare teren intravilan 400 mp, d. 10 m, intravilan, va propun spre vanzare un teren de 400 mp intravilan, cu deschidere de 10 metri, zona de case, vile, toate utilitatile la poarta, pozitie excelenta. **128.000 €;** ☎0732.940.972 floriksss67@yahoo.com

65. **Calea** Giulesti, Artarului, 400 mp, d. 10 m, intravilan, pozitie foarte buna, teren 400 mp cu o deschidere de 10ml cu toate utilitatile la limita proprietatii, apa, canalizare, gaze, electricitate. Teren situat intre case-vile **128.000 €;** ☎0731.300.030 robert.tentantimob@yahoo.com

66. **Calea** Urseni, Timisoara 677 mp, d. 18 m, intravilan, teren zona ideala-de case, fara blocuri cu parc-calea Urseni Timisoara. Zona este in extindere, astfel pretul/m2 va creste exponential in urmatorii ani, foarte buna oportunitate de investitie. **90 €;** ☎0726.393.682 ana_maria_642@yahoo.com

67. **Cartier** Giulesti, asfalt si utilitati, 390 mp, d. 15 m, intravilan, amplasat la 600 metri de Calea Giulesti, cu acces la mijloace de transport in comun - tramvai(11, 44) si autobuz (162, 163). Preturi de la 115 euro. Loturi variabile de la 390mp la 500 sau mai mult, **115 €;** ☎0741.430.423/ 0771.313.345

68. **Cartierul** Soarelui in Tartasesti, 290 mp, d. 21 m, intravilan, 20 min de P-ta Victoriei, cartier nou aproape de padure, curent subteran, conducta de gaze la intrare, acces direct din DN1A, se poate construi imediat, facem proiecte de casa si autorizatii de constructie. **5.000 €;** ☎0722.677.873 casacutei.rezidential@gmail.com

69. **Cartierul** Soarelui, langa Bucuresti, 336 mp, d. 18 m, intravilan, Tartasesti, aproape de padure, loturi intre 290-5.000 mp, curent subteran, conducta de gaze la intrare, se poate construi imediat, optional intocmim proiecte de casa si obtinem autorizatii de constructie. **6.000 €;** ☎0722.677.873 casacutei.rezidential@gmail.com

70. **Casa** cu Salcami, Tartasesti 505 mp, d. 19 m, intravilan, lot intre case, in Ansamblul Casa cu Salcami, 505 mp, foarte aproape de padure, vedere cu peisaj frumos la padure, curent trifazic disponibil la teren, cartier rezidential privat, cadastru, PUZ. **8.800 €;** ☎0722.677.873

71. **Catelu,** teren 1386 mp, 1386 mp, d. 14 m, intravilan, bulevardul Libertatii, adiacent, in apropiere de metrou, teren in suprafata de 1386 mp, deschidere 14m, gaze, apa, canalizare, curent electric, pe teren se afla o casa batraneasca, cadastru, intabulare, **110 €;** ☎0763.836.939/ 0731.169.114 realestate.sedmag@gmail.com

72. **Cheile** Rasnoavei, Rasnov, 900 mp, d. 28 m, intravilan, teren Cheile Rasnoavei 900 mp intravilan priveliste superba. **35 €;** ☎0725.880.612

73. **Chiselet,** Calarasi 1280 mp, d. 30 m, intravilan, teren de vanzare in Chiselet Judetul Calarasi DN31, Teren intravilan, 1280 mp, iesire la drum national, imprejmuit, cadastru, intabulare, pret 30.000 lei. **30.000 L;** ☎0744.328.300 florentinamail@yahoo.com

74. **Chitila,** 5000 mp, d. 50 m, intravilan, proprietar, pretabil industrial, proprietar, curent electric, urgent, pentru investitie, **100.000 €;** ☎0773.886.826 nistor_house@yahoo.com

75. **Chitila,** strada Poieni nr. 6, 509 mp, d. 13 m, intravilan, 509 mp + 150 mp in folosinta, toate facilitatile la poarta, discutabil, **70 €;** ☎0729.904.635

76. **Ciolpani,** Ilfov 500 mp, d. 18 m, intravilan, teren de 500 mp intravilan, situat la 200 m de DN1 Ã®n drumul spre Izvorani, cu deschidere 18,71 m, potrivit pentru constructie casa sau dezvoltare business, toate utilitatile prezente. **20.000 €;** ☎0724.385.800 cristiana.precup@gmail.com

77. **Ciolpani,** jud. Ilfov, 3000 mp, d. 16 m, intravilan, vand 3000 mp teren intravilan in Comuna Ciolpani, jud. Ilfov, cu deschidere 16ml strada vis-a-vis de padurea Scrovistea, are toate utilitatile. Ideal pentru casa de vacanta la 30 km de Bucuresti, **20 €;** ☎0730.882.609

78. **Ciolpani,** Silistea Snagovului, 40500 mp, d. 162 m, intravilan, vanzare teren 40.500 mp, dreptunghiular, din care 9720 mp intravilan agricol, 30780 mp extravilan, deschidere de 162m la strada asfaltata DJ101C, adancime 250 m, curent, cadastru, intabulare, comision 0, **139.500 €;** ☎0730.252.252 contact@amaliatudor.ro

79. **Ciolpani,** zona Cimitir Britanic, stradal, 3000 mp, d. 30 m, intravilan, DN1 Bucuresti- Ploiesti, Ciolpani stradal, intravilan construibil, 3000 mp/ d =30 m. Gaze curent. Acces direct din DN1 , pe spate este drum de exploatare. **33 €;** ☎0722.511.217/ 0762.628.915 office@cbs-imob.ro ,uigimob@yahoo.com

80. **City** mall, Giurgiului, 205 mp, d. 18 m, intravilan, Soseaua Giurgiului nr. 44, langa statia Muzeu Bacovia, teren 205 mp, deschidere 18 m, toate utilitatile la limita terenului, liber de constructie, zona CB3 POT 70%, CUT 4.5, se poate construi 922 mp. **110.000 €;** ☎0762.205.027

81. **Ciupa,** Manciules, jud Arges DJ.702A Pod autostrada 94000 mp, d. 500 m, extravilan, vand 9,4 ha langa pod autostrada Bucuresti-Pitesti sat Ciupa-Manciulescu, Arges, deschidere 500 m Drum Judetean 702A Ciupa-Manciulescu Neajlovelu Teiu. Teren forma dreptunghiulara, comuna Ratesti. **69.850 €;** ☎0727.003.600 teren.bogati@gmail.com

82. **Clejani,** Giurgiu, 15500 mp, d. 1000 m, agricol, calitatea 1 cernuziom, 150 ha comasat 100/100, proprietar, cultivat, astept oferte serioase, accept si intermediari, **1.380.000 €;** ☎0773.886.826 nistor_house@yahoo.com

83. **Clinceni** Ordoreanu, teren 2.600 mp, 0% comision 2615 mp, d. 109 m, intravilan, **45.000 €;** ☎0737.989.041 contact@ramona-ursu.ro

84. **Clinceni,** Ilfov, 925 mp, d. 20 m, intravilan, vand teren utilat cu put, 2 magazii, lumina electrica si utilitati la poarta: gaze, canalizare, apa curenta, cadastru si intabulare. Pret negociabil. Rog seriozitate. ☎0747.892.738/ 021.746.63.89

85. **Clinceni,** Olteni, 325 mp, d. 14 m, intravilan, Clinceni, Chipita, 325 mp, intravilan, la 300 m de drum asfaltat, toate utilitatile pe strada (canalizare, apa curenta, gaze, curent electric) ,POT 30%,regim maxim de inaltime p+2, 9.500 euro, **9.500 €;** ☎0721.640.860 turcu.ramona@yahoo.com

86. **Colentina** Andronache Gherghitei langa A3 COMISION 0% 393.00 mp, d. 19.00 m, intravilan, **73.000 €;** ☎0730.928.310 vlad@vladtrimbitasu.ro

87. **Colentina** Rau Maior Bacila teren 600 mp comision 0% casa demolabila 600 mp, d. 22 m, intravilan, **165.000 €;** ☎0730.928.310 vlad@vladtrimbitasu.ro

88. **Colentina** vanzare teren intravilan 455 mp, d. 16 m, intravilan, Colentina, Obor Kaufland, teren 455 mp intravilan, toate facilitatile pe teren, cf urbanism, pot 60%, cut 2,5, rog seriozitate, pret 235.000 euro, comision 7500 euro facturabil, **235.000 €;** ☎0784.931.644/ 0720.533.650 teraimobiliare@yahoo.com

89. **Colentina,** Carrefour str Nicolae Canea 319 mp, d. 20 m, intravilan, Colentina - Carrefour va oferim la vanzare pe str

Imobiliare vânzări TERENURI

155. **Izvorani** 2500 mp, d. 21 m, intravilan, Izvorani, Castel Film, teren 2500mp/d=21m, intre vile. Asfalt, gaze, curent. Exista proiect pensiune Sport, P+1+M, foisoare si gratare, teren minifotbal,spatii parcare, S. const. =460mp, S. desf=1140 mp. **100.000 €;** ☎0722.511.217/ 0762.628.915 office@cbs-imob.ro ,uigimob@yahoo.com

156. **Izvorani,** Snagov, COSR, Ciolpani, 500 mp, d. 23 m, intravilan, vanzare teren intravilan 500 mp, la 200 m de Comitetul Olimpic Sportiv Roman, deschidere la strada principala 23 m, adancime 49 m, forma triughiulara, asfalt, curent, gaz, padure in apropiere, comision 0. **18.500 €;** ☎0730.252.252 contact@amaliatudor.ro

157. **Lacul** Morii, 7800 mp, d. 40 m, intravilan, teren intravilan zona Lacul Morii - Giulesti, zona M2, H maxim P+14, pot maxim 70%, CUT maxim 3, utilizari admise conform zonei, parcelabil in loturi de minim 500 mp . **90 €;** ☎0744.793.767 office@profimob.ro

158. **Lacul** Tei 1350 mp, d. 35 m, intravilan, Lacul Tei, bulevard, teren 1350 mp, d = 35,5 m+248,5 m cota drum de servitute gratis, cu intrare din Bd. Lacul Tei si Ramuri Tei. Pozitie: vav parcul Circului, zona civilizata. PUZ in lucru. **425 €;** ☎0722.511.217/ 0762.628.915 office@cbs-imob.ro ,uigimob@yahoo.com

159. **Lacul** Tei bd. adiacent aproape de Barbu Vacarescu 259 mp, d. 12 m, intravilan, teren 259 mp, situat pe o strada adiacenta, foarte linistita din Lacul Tei, deschidere 11,5 ml, liber de constructii, cadastru, intabulare, POT 45%, P+2ET.+M, ideal pentru proiect imobiliar. **160.000 €;** ☎0722.614.867/ 021.688.08.67

160. **Lebada** - Pantelimon, 350 mp, d. 16 m, intravilan, vand teren + fundatie, canalizare, curent, acte la zi, **40.000 €;** ☎0726.084.207

161. **Magurele** 500 mp, d. 20 m, intravilan, Varteju, loturi case, PUZ p+2, se poate construi imediat, drum privat 9 m, utilitati in apropiere, particular, variante, ☎0721.980.329

162. **Magurele** Bucuresti 18000 mp, d. 100 m, intravilan, str. Arcului, intre Statia Apa si Canal Magurele si fabrica de alcool, minim 5.000 mp cu dubla deschidere de 32ml, certificat urbanism valabil, pot 50%, CUT 1, 5, posibil plata in doua transe. **42 €;** ☎0722.465.875

163. **Magurele,** 2000 mp, d. 18 m, intravilan, la pachet si separat diferite suprafate de teren la pret avantajos aveti copie titlu, proprietate si schite cadastrale, ☎0773.886.826 nistor_house@yahoo.com

164. **Magurele,** 12000 mp, d. 28 m, intravilan, stradal, zona Cargus, intravilan, liber, acte in regula, 26 euro/mp, dubla deschidere la drum comunal, posibil in doua transe. **295.000 €;** ☎0722.465.875

165. **Mamaia,** teren bd. stradal, 588 mp, d. 20 m, intravilan, bd. stradal Mamaia, 588 mp, toate utilitatile. Pret 700 euro mp **400.000 €;** ☎0773.886.826 nistor_house@yahoo.com

166. **Metalurgiei,** IMGB, 9500 mp, d. 48 m, intravilan, teren plan 2, ideal investitie, 20 Euro/mp, **20 €;** ☎0724.581.411 mihai.bobarnea@gmail.com

167. **Metrou** Berceni, 1300 mp, d. 18 m, intravilan, lot teren situat in cartierul Aparatorii Patriei avand o suprafata de 1300 mp si deschidere dubla de 71 ml respectiv 18 ml, toate utilitatile, certificat urbanism POT 60% cut 1.57. Pret 220 euro/mp. **286.000 €;** ☎0722.519.815 mincaiulia@gmail.com

168. **Metrou** Grozavesti, 12500 mp, d. 100 m, intravilan, special pentru complex rezidential pot 70% cut 3 pret 700 euro mp **700 €;** ☎0773.886.826/ 0744.372.439 nistor_house@yahoo.com

169. **Mihailesti,** langa Cornetu 600 mp, d. 24 m, intravilan, Teren cu autorizatie constructie, proiect p+m, avize, utilitati, asfalt. Pe teren s-a turnat fundatie conform proiect, baraca construita pt echipa. Fierul si scandura cumparate intra in pret. Neg., **20.000 €;** ☎0721.649.684/ 0745.756.349 alexandra.dima.1990@gmail.com

170. **Militari** Residence,teren pt. blocuri 14000 mp, 14000 mp, d. 37 m, intravilan, str. Sg. Ilie Petre, d=37m, regim inaltime P-P+3+M (inaltime medie), POT=30%, CUT=1,35 mpAD/mp teren, utilitati, situatie juridica la zi.comision 0! **118 €;** ☎0761.900.350 vistrea@yahoo.com

171. **Militari** stradal utilitati, comision 0% 14000 mp, d. 43 m, intravilan, 14.000 mp dubla deschidere 2x42 ml, Ballroom Militari Residence Terasa Aqua Garden, deschidere str. Rezervelor 42 ml si 40 ml la str. Tineretului, pretabil complex rezidential cu regim maxim inaltime **235 €;** ☎0726.077.077 office@zoomcity.ro

172. **Militari,** Lacul Morii, 328 mp, d. 10 m, intravilan, ABC Agentia Imobiliara 328 mp, d=12ml, urbanism p+2+m, regim inaltime 5m, pot 35%, cut 1,25, toate facilitatile, gaze, apa, canalizare, curent electric, strada asfaltata, ideal vila sau bloc, pret 200 euro/mp. **65.900 €;** ☎0731.144.153/ 021.231.23.18

173. **Militari,** str. Stupca 25-35, in spate la West Park 5900 mp, d. 60 m, intravilan, pret fix, plus tva (sau taxare inversa), NC 202596, urbanism 2019 **1.600.000 €;** ☎0753.021.710 fam.suditu@gmail.com

174. **Militari,** Teren cu Autorizatie, Proiect, Pud, Comision 0 % 2162 mp, d. 30 m, intravilan, **1.349.000 €;** ☎0723.325.257 contact@mihaelaanton.ro

175. **Militari,** Turbomecanica, intravilan, 12.000 mp 12000 mp, d. 67 m, intravilan, Direct proprietar, 12.000 mp intravilan Militari, in spatele Turbomecanica, Drumul Bacriului 30-34, Piscul Crasani, asfalt, apa, canal, electric, gaze la bordura, doua deschideri (67,5 ml si 56,5 ml) **85 €;** ☎0729.854.842

176. **Militari,** Uverturii, 500 mp, d. 35 m, intravilan, suprafata 550 mp, deschidere 36 ml, urbanism: pot- 60%, cut 2,5, d+p+4, zona linistita, mijloace de transport in imediata apropriere, posibilitate extindere. **138.000 €;** ☎0726.641.110 georgianasimonarusu@gmail.com

177. **Militari,** Valea Lunga, 500 mp, d. 20 m, intravilan, teren 500 mp, zona M3, regim de construire P+4 niveluri, certificat de urbanism, utilitati apa, gaze, curent 380 v, canalizare, urgent, **239.000 €;** ☎0728.005.657 mentor3011@gmail.com

178. **Moara** Domneasca, Ilfov, 17 km de Bucuresti 1327 mp, d. 30 m, intravilan, Vand in Moara Domneasca teren 1327 mp cu deschidere 30 m la 15 min. de Dragonul Rosu si 5 min. de Doraly,42 EU mp **42 €;** nelupaun25@gmail.com

179. **Moara** Vlasiei, 50651 mp, d. 230 m, intravilan, proprietar vand teren intravilan situat in Moara Vlasiei, judetul Ilfov la aproximativ 31 km fata de Bucuresti. Pretul este negociabil in functie de suprafata achizitionata. Se vinde minim 1 ha. **1.164.973 €;** ☎0722.200.926 oana.florea@romconsulting.ro

180. **Mogosoaia** 500 mp, d. 20 m, intravilan, teren 500/1000mp toate utilitatile, rezidential, 70e/100e discutabil, zona frf Mogosoaia **35 €;** ☎0721.978.835

181. **Mogosoaia** 411 mp, d. 15 m, intravilan, teren intravilan 411 mp, d-14,8 ml, utilitati la strada Eugen Barbu. Pret - 60 euro/mp; R.H. max=S+P+2E+M **24.800 €;** ☎0744.349.859 cesinaimob@yahoo.com

182. **Mogosoaia** Martha Bibescu 680 mp, d. 32 m, intravilan, teren 675 mp dubla deschidere 32 ml si 17 ml superb pentru o resedinta cocheta mogosoaia martha bibescu lacul Mogosoaia metrou Laromet la 10 min distanta 2 statii autobuz, ☎0726.481.511 ocaziebuna@gmail.com

183. **Mogosoaia,** 4000 mp, d. 43 m, intravilan, particular, vand teren 4000 mp intravilan, parcelabil in 5 loturi de cate 800 mp, cu toate utilitatile si acte la zi. Asfalt pana la teren. Se afla chiar la intrare langa padure si lac. **87 €;** ☎0745.049.367 bogdan_nastasescu@yahoo.com

184. **Mogosoaia,** Ilfov, 1500 mp, d. 38 m, intravilan, teren de vanzare, lot 1 din schita, utilitati la 20 m, direct proprietar **25 €;** ☎0723.564.314

185. **Mogosoaia,** teren intravilan, 500 mp, d. 25 m, intravilan, Mogosoaia, sectorul 1, stradal, hotel Phoenicia, 5000 mp, d 25-30 ml, toate facilitatile posibilitate s+p+6e, rog persoane serioase pret 250 e/mp, comision agentie 3%+ tva facturabil, **1.250.000 €;** ☎0760.978.331/ 0722.560.930 teraimobiliare@yahoo.com

186. **Mosilor,** Bucur Obor, autorizatie, 1500 mp, d. 25 m, intravilan, teren cu autorizatie de construire valabila, se construiesc 22 ap-56 camere. **750.000 €;** ☎0734.849.849 realtorsconnect7@gmail.com

187. **Movilita,** DN2 Bucuresti- Urziceni, 13500 mp, d. 31 m, extravilan, deschidere la DN2 (Bucuresti- Urziceni), aproximativ 400 m de intrarea in Movilita din directia Bucuresti (25 km), se poate trece in intravilan, ideal depozit, benzinarie, etc. pret /mp, **3 €;** ☎0723.840.830 costin@evogrup.ro

188. **Movilita,** Ialomita, 1200 mp, str. Ion Neculce, **10.000 €;** ☎0768.165.289

189. **OCAZIE** TEREN AVIATIEI / OPORTUNITATE INVESTITIE 208.00 mp, d. 22.20 m, intravilan, **89.000 €;** ☎0720.714.919 razvan.dumitrescu@catoma.ro

190. **Ocazie,** Piata Victoriei, Berzei, teren ideal investitie, 432 mp, 432 mp, d. 15 m, intravilan, **355.000 €;** ☎0737.613.004 george.dimitriu@galaxyimob.ro

191. **Ogrezeni,** Giurgiu, 52380 mp, d. 80 m, agricol, la vanzare tren agricultor la Ogrezeni, pret neg., **20.000 €;** ☎0721.417.464/ 0723.711.962 shimchili@gmail.com

192. **OMV Lizeanu, 500 mp, d. 14 m, intravilan, vand teren intravilan 500 mp, 14x36, sector 2, 570 €; ☎0754.317.409**

193. **Oportunitate** teren Campina, 3301 mp, d. 44 m, intravilan, **19.488 €;** ☎0729.101.123 valeriu@valeriustancu.ro

194. **Oras** Magurele, Ifov, 50000 mp, d. 120 m, intravilan, urgent, drum asfaltat, retea electrica proprie gaze, pretabil constructii locuinte, malluri, centru comercial etc. (fost CAP), pretul zonei negociabil; ☎0728.921.532/ 0726.213.275

195. **Oras** Popesti Leordeni (Leordeni), 1515 mp, d. 17 m, intravilan, vand 800-1000 mp teren, facilitati in casa din teren, care nu face obiectul vanzari, 65-75 euro/mp usor discutabil; ☎0727.136.227

196. **Orasti,** Frumusani, Calarasi 11630 mp, d. 16 m, extravilan, teren DN4, cu drum pe toata suprafata acestuia, langa balta pescuibila, benzinarie, magazin alimentar non-stop, perfect pentru constructii. Mai multe detalii la telefon. **15 €;** ☎0763.873.364 mirela_nkd92@yahoo.com

197. **Otopeni** 6740 mp, d. 32 m, intravilan, Otopeni, str.Libertatii, teren 6740 mp /d=32 m(29 m+3 m cota la drum acces pentru partea din spate). Strada asfaltata utilitati. Pretabil rezidential. **93 €;** ☎0722.511.217/ 0762.628.915 office@cbs-imob.ro ,uigimob@yahoo.com

198. **Otopeni,** 470 mp, d. 19 m, intravilan, teren case, dimensiune 19 x 25, strada Intrarea Craitelor nr 2 K, 470 mp, se poate parcela pt 2 case. Pret negociabil, **49.000 €;** ☎0730.001.337 renescu@yahoo.com

199. **Otopeni,** Ciprian Porumbescu, 1000 mp, d. 20 m, intravilan, teren intravilan construibil, parcelabil 500-1000, cadastru, PUZ, cert urb, intabulare, apa, gaze, curent electric, liber, zona construita. Direct proprietar. **88 €;** ☎0726.290.283 vasilicadobre52@yahoo.ro

200. **Otopeni,** Ilfov 648 mp, d. 13 m, intravilan, str. Paltinului perpendiculara pe 23 August particular, vand teren 648 mp 13/49, 5, intravilan, cadastru, intabulare, zona vile, 200 m de Mega Image, utilitati apa, curent, gaze, canaliz, liber **109 €;** ☎0735.226.635

201. **Otopeni,** str. Ion Creanga, teren intravilan 10000 10000 mp, d. 60 m, intravilan, mp, deschidere 60 m direct la str. Ion Creanga, ideal dezvoltare imobiliara, zona mixta, utilitati, actele la zi. Comision 0. **98 €;** ☎0761.900.350 vistrea@yahoo.com

202. **Otopeni,** strada 23 August, 2000 mp, d. 56 m, intravilan, vand teren 2000 mp, dezmembrat in 8 loturi, cadastru intabulare, utilitati, apa, curent, gaze, terenul este in planul 2 de la strada 23 august. Pret 25.000 euro/lot. Marius. **25.000 €;** ☎0725.226.503 certificat@mauwis.ro

203. **Otopeni,** strada Tibles nr 2 C 396 mp, d. 16 m, intravilan, Proprietar vand teren Otopeni, strada Tibles nr 2 c, 395 mp, drum asfaltat, toate utilitatile **105.000 €;** ☎0769.418.354 mganea1@yahoo.ro

204. **Otopeni,** zona Phillip Morris 1000 mp, d. 20 m, intravilan, Teren intravilan construibil, parcelabil, cadastru, PUZ, cert urb, intabulare, electricitate, str Gorunului, acces centura Bucuresti si str. Muntenia, utilitati in apropiere. Direct proprietar, **43 €;** ☎0726.290.283 vasilicadobre52@yahoo.ro

205. **Ovidiu,** judetul Constanta. Proprietar vand teren 25000 mp, d. 63 m, extravilan, ferma 25.000 mp, in localitatea Ovidiu, jud. Constanta, cadastru, intabulare, certificat urbanism. Se poate vinde si parcelat. Parcela 3 - 18.750 mp; Parcela 2 - 6.250 mp. Ofer comision avantajos. Pret /mp. Tel. Constanta 0341.117.344; **30 €;** ☎021.682.32.30/ 031.425.92.77/ 0799.161.098

206. **Pantelimon** 2000 mp, d. 6 m, intravilan, teren de vanzare intravilan cu utilitati langa Selgros. **150.000 €;** ☎0722.277.881 marieta.casmoiu@yahoo.com

207. **Pantelimon** DN3, 35400 mp, d. 89 m, intravilan, Pantelimon, Centura Bucuresti, langa U.M, intravilan 35400 mp, dubla deschidere, 89m, PUZ, Aut. de construire-ansamblu hale depozitare, birouri p+2e, anexe, parcari. Se vinde cu societatea comerciala. **39 €;** ☎0722.511.217/ 0762.628.915 office@cbs-imob.ro ,uigimob@yahoo.com

208. **Pantelimon** oras, str. Trandafirilor, Migdalilor 15000 mp, d. 60 m, intravilan, Pantelimon oras, str Migdalilor, teren 15000 mp/d 60,5 m .Gaze, curent, canal, apa. Cartier rezidential. Pentru dezv. proiect imobiliar. Vile jur-imprejur. **45 €;** ☎0722.511.217/ 0762.628.915 office@cbs-imob.ro ,uigimob@yahoo.com

209. **Pantelimon,** 600 mp, d. 4 m, intravilan, Rascoalei, Com Pantelimon, inabulat, cadastru, curent si gaz **33.000 €;** ☎0748.752.379

210. **Pantelimon,** 411 mp, d. 16 m, intravilan, Str Rascoala din 1907, ultimele 4 loturi teren intravilan: 411, 368, 376, 380 mp, utilitati, urbanism, 45 euro/mp negociabil, comision 0% cumparator. POT=max 35%, CUT=max 1,35, RMH-12m. **43 €;** ☎0740.121.267 contact@sorin-stoinea.ro

211. **Pantelimon,** Cernica biserica noua, 700 mp, d. 32 m, intravilan, Intrarea Mierlei se intra din George Tarnea 700 mp, D 32 m, POT 35 %, PUZ, posibilitati gaze, electricitate. Certificat urbanism, cadastru, intabulare, P+1, 40 euro/mp, **38 €;** ☎0721.275.684

212. **Pantelimon,** Cernica, 500 mp, d. 33 m, intravilan, terenul are suprafata de 500 mp, forma dreptungiulara 33,20 m x 15,07 m, conform PUG: POT 35%; CUT 1,3; RHMax 12 m. Este situat la aprox. 600 m de DN3. Utilitati in zona **24.900 €;** ☎0728.009.281 tudor@g3imobiliare.ro

213. **Pantelimon,** DN3, zona Acumulatorul, 19901 mp, d. 48 m, intravilan, stradal, 19901 mp/d=48 m la DN3. Curent, gaze-la teren. Teren intravilan (12000 mp-curti constructii si 8000 mp-arabil intravilan). Acces din DN3. Teren imprejmuit, **43 €;** ☎0722.511.217/ 0762.628.915 office@cbs-imob.ro ,uigimob@yahoo.com

214. **Pantelimon,** Lebada 500 mp, d. 20 m, intravilan, Pantelimon, Lebada, 500 mp. Deschidere 20 ml intravilan construibil zona de vile utilitati gaze, canalizare, electricitate 89 euro/mp, **89 €;** ☎0721.275.684

215. **Pantelimon,** oras 440 mp, d. 30 m, intravilan, teren 440 mp, deschidere 30, zona P+1+M, POT 30%, asfalt, toate utilitatile, langa statie STB **45.000 €;** ☎0742.893.157 daniel@danieldobre.ro

216. **Parcul** Carol, 441 mp, d. 13 m, intravilan, teren 441 mp cu deschidere de 13 m, constr. demolabile, 750 m pana la metrou, 850 m pana la intrarea in parc, cert. urbanism in lucru, P+2+M, situatie juridica clara, 1 singur proprietar, 0 comision, **167.580 €;** ☎0733.670.178

217. **Peris** 1450 mp, d. 15 m, intravilan, teren in sat Cocioc comuna Peris,stradal, posibilitate facila de racordare la reteaua electrica si gaz care se regaseste langa teren. **27.000 €;** ☎0745.502.099 adipiciu@gmail.com

218. **Piata** Victoriei la 20 min, Gulia, Str Libertatii 480 mp, d. 26 m, intravilan, intre 2 paduri, cartier nou de case, iluminat pus Ã©n functiune, stalpi de curent trifazic la fiecare lot, acces rapid pe 4 benzi cu sensuri giratorii, gaze, lucr?ri de apa si canalizare, zon? case noi. **7.500 €;** ☎0722.677.873

219. **Pipera** - Voluntari, 1072 mp, d. 32 m, intravilan, 874 mp (32 x 27 m) cu iesire la Lacul Pipera (cca 100 m), situat intr-o zona urbana in plina dezvoltare, intre autostrada si lac, 120 euro/mp,+ drumul de servitute~200 mp, **99.700 €;** ☎0741.124.400 nedcom.imob@gmail.com

220. **Pipera** Bulevard lac) 1534 mp 1534 mp, d. 58 m, intravilan, **628.940 €;** ☎40722613157 cartagina_imob@yahoo.com

221. **Pipera,** 646 mp, d. 17 m, intravilan, Pipera, Voluntari, str. Campul Pipera, vecinatate Balta Pipera, teren intravilan 646 mp (578 mp, d 17 m utili). Toate facilitatile. Urbanism L1 (POT 40%, CUT 1,8 - 2), P+2ET+M/1ER **175 €;** ☎0722.511.217/ 0762.628.915 office@cbs-imob.ro ,uigimob@yahoo.com

222. **Pipera,** investitie, 1050 mp, d. 41 m, intravilan, teren, urbanism, cadastru si intabulare, zona in dezvoltare, in zona cartierului New Point. Accept variante, **152.999 €;** ☎0758.200.203/ 0722.625.665 vivinelu@yahoo.com

223. **Pipera,** str. Campul Pipera 3000 mp, d. 30 m, intravilan, nr.23, utilitati, langa Cartierul Henri Coanda, pret/ mp **180 €;** ☎0722.652.418

224. **Pipera,** stradal, 1300 mp, dubla deschidere, 1300 mp, d. 21 m, intravilan, Pipera 1300 mp cu dubla deschidere 21m la strada principala (langa magazinul carrefour) pretabil constructie s+p+4 de vanzare sau inchiriere. Toate actele in regula. Certificat urbanism la zi. **750 €;** ☎0765.200.333 mihai.emil@ymail.com

225. **Pipera,** Tunari, Lidl, 3000 mp, zona dezvoltata 3000 mp, d. 60 m, intravilan, Tunari, Pipera, magazin Lidl, teren intravilan, toate utitlatitile, gaz, curent, 3000mp, 100 euro/mp. Se poate viziona oricand! Terenul se vinde impreuna cu casa de lemn care este amenajata, sera. Exclusivitate. **315.000 €;** ☎0752.010.041/ 031.420.69.37 elena@confortcasaimobiliare.ro

226. **Pitesti** - intrare, stradal, 5200 mp, d. 75 m, toate utilitatile, pretabil birouri, benzinarie, magazin, **60 €;** ☎0732.698.434

227. **Ploiesti,** Central, 458 mp, d. 17 m, intravilan, teren de vanzare Ploiesti, Str. Constantin Mille nr. 21, suprafata 458 mp, deschidere 16,48 m. Pe teren se afla o casa demolabila. Toate utilitatile, ideal bloc P+3, **75.000 €;** ☎0744.793.767 nelu.draghici@profimob.ro

228. **Podul** Basarab - Giulesti, 500 mp, 2 deschideri, autorizatie D+P+2+M, 11 apartamente, 13 locuri parcare, **320.000 €;** ☎0732.698.434

229. **Poiana** Tapului cartier, Piatra Arsa, Busteni, 1275 mp, d. 17 m, intravilan, teren drept, cu vedere excelenta la muntii Bucegi. **200.000 €;** ☎0744.510.999 dorutasbac@yahoo.com

230. **Policolor,** Pallady, sector 3, proprietar, 527 mp, d. 24 m, intravilan, proprietar vand teren Policolor Gura Calitei (Pallady), 527 m2 , drum asfaltat, la 1.1 km (13 min mers pe jos) de statia de metrou N Teclu. Deschidere 24 m. 185 eur/m2. **185 €;** ☎0725.054.444 bitlevel@gmail.com

231. **Policolor,** sector 3, str. Gura Putnei, 740 mp, d. 22 m, intravilan, 740 mp, d=24ml la strada asfaltata, canal si curent terenul se afla in zona M 3 CU POT Maxim 60% CUT 2,5 cu regim S+P+2+3-4, zona in plina dezvoltare **112.000 €;** ☎0729.158.583 nicu_imob@yahoo.com

232. **Pop** de Basesti, Foisor, sector 2, 1127 mp, d. 37 m, intravilan, pozitie centrala (5 min pe jos de Foisorul de Foc), terenul situat intr-o zona linistita, ferita de zgomot si aglomeratie. Deschidere la 2 strazi: 12,2 m si 24,8 m. **859.000 €;** ☎0726.464.797 andreika.bejan@gmail.com

233. **Popesti** Leordeni 1700 mp, d. 13 m, intravilan, Teren intravilan+autorizatie de constructie **115.000 €;** ☎+40770386203 Mada.ailyn92@yahoo.com

234. **Popesti** Leordeni, centura, 1330 mp, d. 17 m, intravilan, asfaltat, imprejmuit cu gard beton, bransat la utilitati, stradal, regim inaltime p+2, proprietar **85 €;** ☎0729.737.619

235. **Popesti** Leordeni, deschidere dubla, vedere Splai. 5038 mp, d. 38 m, intravilan, teren generos cu dubla deschidere (38 m) si vedere superba asupra Splaiului Unirii. Multe case construite in vecinatate, dar se admite si construirea de blocuri. Acces facil si utilitati in apropiere. **250.000 €;** ☎0744.349.967 office@erre.ro

236. **Popesti** Leordeni, metrou Dimitrie Leonida 1012 mp, d. 20 m, intravilan, teren (pretul include TVA de 19%) cu autoriz. de constructie eliberata pt. un imobil cu regim de inaltime p+2+m si locuri de parcare. Deschidere 20 m, lungime 50 m. Pret fara tva: 220.000 euro. **261.800 €;** ☎0720.002.332

237. **Popesti** Leordeni, teren de vanzare, 520 mp, d. 20 m, intravilan, teren de vanzare in Popesti Leordeni, zona de vile, toate utilitatile, doua deschideri, stradal zona Sperantei, ideal pentru investitie, contact tel. **53.000 €;** ☎0787.525.587 cristian.muresanu@yahoo.com

238. **Popesti** Leordeni, teren industrial, hale, depozite 1500 mp, d. 23 m, intravilan, situat in incinta Danubiana, terenul se vinde in suprafete de la 1500 mp, pana la suprafata totala de 40.000 mp, acces la drumul betonat din incinta Danubiana. Toate utilitatile sunt in incinta, **90.000 €;** ☎0744.349.967 office@erre.ro

239. **Potlogi,** langa Primarie (Dambovita), 1200 mp, d. 15 m, vand teren, disc., **8.500 €;** ☎0768.913.082

240. **Predeal,** Al. Ioan Cuza, partia Clabucet, 614 mp, d. 49 m, intravilan, particular, intravilan 614 mp, cu deschiderea 54 m, dispusa de-a lungul strazii. Toate utilitatile sunt la limita de proprieate: electricitate, gaz, apa, canalizare, cablu-tv, internet, de vis, **39 €;** ☎0726.116.636 mihai.stefan.cristi@gmail.com

241. **Prelungirea Ghencea nr. 270, 3600 mp, intravilan, deschidere dubla 98/51 m, p+14, inconjurat de locuinte, pt. cabinete profesionale, proprietar. Cadastru; ☎0787.895.523/ 021.252.00.29**

242. **Prelungirea** Ghencea, 545 mp, d. 15 m, intravilan, vand casa 45 mp, anexa 17 mp +teren 545 mp,in Ghencea, strada Mateiu Caragiale, cadastru si intabulare, certificat de urbanism, zona linistita si intr o continua dezvoltare, negociabil. **90.000 €;** ☎0769.512.752 Saira_iman_84@yahoo.com

243. **Prelungirea** Ghencea, 8500 mp, d. 29 m, intravilan, vand teren intravilan pentru constructie bloc, cut p+14, 8.500 mp in Prelungirea Ghencea, deschidere la sud - 28,66 ml la DE 183/4 iar la nord se invecineaza cu I.N.M.V **800.000 €;** ☎0732.959.177 ascaptan@yahoo.com

244. **Prelungirea** Ghencea, Bragadiru 533 mp, d. 24 m, intravilan, Particular, str. Margelelor, intravilan construibil, gaze, electricitate, canalizare, intre vile noi, locuite, se afla in capatul strazii Dantelei, transport ITB; **53.000 €;** ☎0722.715.380

245. **Prelungirea** Ghencea, Bragadiru, Alexandriei 231 mp, d. 19 m, intravilan, unicat, Opalului, superb lot zona vile, pret sub zona, urbanism 2019 p+2+m cut 1,4 hmax 10 m deschidere fara servitute la doua strazi asfaltate 19 m si 12,2 m, curent, gaze in fata, direct proprietar, comision 0 **189 €;** ☎0767.920.383

246. **Prelungirea** Ghencea, Intrarea Maracineni, 800 mp, d. 22 m, intravilan, vend teren intrevilan cu toate utilitatile, cu 2 deschideri la strada, bun pentru 2 vile. **100.000 €;** ☎0722.331.149

247. **Prelungirea** Ghencea, langa Cubic Residence 6 1500 mp, d. 38 m, intravilan, 1.500 mp, certificat urbanism, strada Toamnei, in spatele complexului Cubic Residence 6, teren aproape patrat, deschidere 38 m, utilitati, toate actele, se accepta credit. Pret 85000 e. **57 €;** ☎0758.259.736/ 0758.323.323 office@imobservicecenter.ro

248. **Prelungirea** Ghencea, sector 5, 9000 mp, d. 30 m, intravilan, Funigeilor, 3 loturi 3.000 mp, deschidere dubla, ideeal proiect imobiliar, zona linistita, mijloace de transport in imediata apropiere. **1.250.000 €;** ☎0726.641.110 georgianasimonarusu@gmail.com

249. **PRET** REDUS !!! INVESTITIE TEREN 2 HA SI FERMA BELCIUGATELE 18768.00 mp, d. 40.00 m, intravilan, **199.900 €;** ☎0735.551.422 florin.toma@catoma.ro

250. **Provita** de Sus, 1774 mp, d. 25 m, intravilan, vand teren in comuna Provita de Sus, in Vatra Satului, stradal, suprafata 1774 mp, ingradit, pomi fructiferi, stalp electric la poarta. 19 euro/mp. **19 €;** ☎0728.259.571

251. **Pucheni,** 2500 mp, d. 20 m, intravilan, pana in targul de legume fructe, excelent dezvoltare imobiliara, certificat urbanism s+p+2, POT 60%, CUT 1,5 **240.000 €;** ☎0722.465.875

252. **Pucioasa,** jud. Dambovita, 705 mp, d. 17 m, intravilan, Statiunea balneo - climaterica Pucioasa, str. 9 Mai, cadastru, intabulat, utilitati apa, gaz, electric. Pozite excelenta, zona panoramica. Pret unitar 25 euro/mp, **17.500 €;** ☎0735.310.301

253. **Rahova,** 2 km de Piata Unirii, Bd. Pieptanari, 1629 mp, d. 18 m, intravilan, teren intravilan cu plan urbanism zonal de 21 metri inaltime, **650.000 €;** ☎0722.301.910

254. **Rasnov,** Glajerie, 2400 mp, d. 40 m, intravilan, cel mai frumos teren din str. Glajerie, panta usoara, la poala muntelui, vav. de Cabana Schiorilor, electricitate la 20 m, cu deschidere in drumul asfaltat, **22 €;** ☎0722.330.307/ 0723.272.097 carinaimobiliare@yahoo.com

255. **Sabareni,** planul doi, proprietar, 1400 mp, d. 40 m, intravilan, langa vile, curent electric, gaze in apropiere, cu deschidere pe 2 laturi, urgent **10.000 €;** ☎0773.886.826 nistor_house@yahoo.com

256. **Saftica** 1100 mp, d. 25 m, intravilan, Primarie, plan II, ideal investitie, zona in dezvoltare, pret/mp. **11 €;** ☎0723.002.834

257. **Saftica** 14000 mp, d. 50 m, intravilan, vend teren, **35 €;** ☎0722.331.149

258. **Salaj,** Ferentari, Rahova, vand teren, casa, 234 mp, d. 10 m, intravilan, vand teren, Casa, Salaj, Ferentari, Rahova, strada Humulesti 64, suprafata teren 234 mp. Casa demolabila, utilitati, apa si curent. **37.000 €;** ☎0733.648.747 smfastimob@gmail.com

259. **Salajan** - str. Literei, 540 mp, d. 20 m, casa batraneasca, utilitati, **250 €;** ☎0732.698.434

260. **Samurcas,** Crevedia, 1400 mp, d. 24 m, intravilan, un teren deosebit, chiar bun de construit, intr-o zona deosebita, langa sala de sport tip balon, deschidere 24 de ml, terenul are toate actele la zi, in zona sunt numai constructii noi. **41.900 €;** ☎0745.090.649 navigator767bo@yahoo.com

261. **Sat** Rosu , jud. Ilfov, 1850 mp, d. 23 m, intravilan, proprietar, drept, pe malul apei, langa padure, la strada, strada asfaltata, toate utilitatile la poarta (gaze, canalizare, apa, electricitate) **130 €;** ☎0724.900.757 ediz@violetas.ro

262. **Scheia,** judetul Suceava 5000 mp, d. 15 m, intravilan, Vand teren intravilan 5000 mp, zona Rulmentul comuna Scheia. Are acces la doua drumuri. Terenul este intabulat, pretabil pentru constructii cu utilitati in zona.Pentru identificare teren ca reper este a 2 a parcela de la societatea Angeltrans. **100.000 €;** ☎0744.697.842/ 0752.182.444 arhioanacampan@gmail.com

263. **Sector** 1, Baneasa, Ionescu Sisesti 360 mp, d. 20 m, intravilan, Particular, teren intravilan, suprafata 360 mp (60 mp drum privat de acces); ideal constructie locuinta unifamiliala; POT - 45%, CUT max - 1,3 (P+2) **72.000 €;** ☎0722.640.649 gabi_mitroi79@yahoo.com

264. **Sector** 1, zona la stejari, Bucuresti, 750 mp, d. 32 m, intravilan, suprafete de teren intravilan cu toate utilitatile ☎0773.886.826 nistor_house@yahoo.com

265. **Sector** 1, zona nord, particular, teren 5000 mp, d. 45 m, intravilan, 5000 mp cu drum asfaltat, toate utilitatile, PUZ si PUD aprobate autorizare directa POT 40%, CUT 3, H max= S+P+5E+6R, Cert. de Urb. in termen de valabilitate. Apropiere metrou Straulesti. Pret/ mp 140 E, **140 €;** ☎0728.859.999 ovb2@yahoo.com

266. **Sector** 2 257 mp, d. 13 m, intravilan, De vanzare teren str. Judetului, nr. 6, langa Parcul Circului cu casademolabila pe el. Indicii urbanistici ai zonei: CUT: 1.3, POT: 45%, regim inaltime prin CU ata?at: P+2E+M. Supr. teren: 257mp **180.000 €;** ☎0721.165.661 blackpgt407@yahoo.com

267. **Sector** 2 156 mp, d. 7 m, intravilan, Proprietar teren perfect pt constructie, strada Zambilelor nr 33, PUG Bucuresti, PUZ sector 2, POT 45%, CUT 1,3, certificat urbanism, **110.000 €;** ☎0734.442.219 anca.serban@ambasador-home.ro

268. **Sector** 5 9650 mp, d. 32 m, intravilan, Vand teren zona soseaua Bucuresti Magurele, sectorul 5, suprafata de 9650 mp, deschidere 32 ml, utilitati. **55 €;** ☎0728.277.377

269. **Sector** 5, str. Humulesti nr. 308, 522 mp, d. 18 m, intravilan, vand teren intravilan, zona buna (in apropiere de ansamblul Confort Urban. Pret 12700 euro, negociabil. Teren curat, stradal, 522 mp, deschidere 18m. **12.700 €;** ☎0747.614.120

270. **Silistea** Snagovului, 500 mp, d. 20 m, loturi, curent electric, deschidere la 500 m de lac, **18.000 €;** ☎0722.414.299

271. **Silistea** Snagovului, 650 mp, d. 35 m, intravilan, teren de vanzare aflat in Silistea Snagovului in suprafata de 650 mp deschidere de 35 m la drum de acces. Terenul are cadastru, intabulare, utilitati la limita proprietati. **18.000 €;** ☎0734.134.534 nootkainvestment@gmail.com

272. **Silistea,** Snagovului, 19999 mp, d. 59 m, intravilan, teren exclusivist, Silistea Snagovului, str. Cosarnei, teren in suprafata de 19.996 mp, d= 59,21 m. Terenul are deschidere la lacul Snagov pe doua laturi, pe o lungime de cca 175 ml. Asfalt, gaze, curent, apa. **74 €;** ☎0722.511.217/ 0762.628.915 office@cbs-imob.ro ,uigimob@yahoo.com

273. **Sisesti,** 3200 mp, d. 26 m, intravilan, teren construibil 3.200 mp utili cu d 26, l/123ml cu acces de 7 ml din bulevard utilitati, acces canalizare si apa momentan in curs de asfaltare, pretabil pt constructii P+5-6 conform urbanism 20. **799.000 €;** ☎0729.158.583 nicu_imo@yahoo.com

274. **Snagov** -Ghermanesti, loturi la bd. principal, 630 mp, d. 27 m, intravilan, 3 loturi de casa alaturate, 2x 630 mp, 1x 550 mp, toate utilitatile, acces din b-dul principal, conexiune rapida in 3 min la A3 Buc-Ploiesti. Acte de proprietate complete, liber de sarcini. Proprietar, **45 €;** ☎0734.228.855 norair.manea@gmail.com

275. **Snagov** Ghermanesti scoala 2500 mp, d. 19 m, intravilan, teren 2500 mp dechidere 19 ml +drum primarie 4 ml se poate parcela 750 mp la pretul de 40 euro mp intravilat cu utilitati curent gaze magazin Mega Image Ghermanesti Snagov primarie. **40 €;** ☎0722.217.638 viofull@yahoo.com

276. **Snagov** Sosea, 1385 mp, d. 74 m, intravilan, 1523 mp,

315. **Tineretului,** parc Brancoveanu metrou Fullimobilare 345 mp, d. 10 m, intravilan, Tineretului parc Oraselul Copiilor metroul Brancoveanu casa demolabila teren 345 mp deschidere 10.50 ml apa gaze canalizare langa parcul Tineretului. **500 €;** ☎0722.217.638 viofull@yahoo.com

316. **Tiparnitei,** N.D. Cocea, sector 5 2850 mp, d. 27 m, intravilan, Teren intravilan 2850 mp P+2 etaje, POT 45%, CUT 1,3, deschidere 105 x 27ml, constructii admise case insiruite, cuplate, individuale, se poate lotiza in 7 parcele de 400 mp , zona in dezvoltare,. **128.000 €;** ☎0733.623.370 loungesilver@yahoo.ro

317. **Titan,** Policolor, 1500 mp, d. 60 m, intravilan, Titan, Policolor, Gura Fagetului, 1500 m, d 60,63 ml la drum de acces, cota drum acces 250 m, latime drum 5,30 m, urb. Pt construire Ds+P+4ET. Proiect orientativ 55 apt si gars. Parcari 67 subsuprateran. **335.000 €;** ☎0722.511.217/ 0762.628.915 office@cbs-imob.ro ,uigimob@yahoo.com

318. **Titan,** Policolor, 5000 mp, d. 25 m, intravilan, Titan, Theodor Pallady, Policolor, ofer spre vanzare teren intravilan, cu o suprafata totala de aproximativ 5.000 mp, deschidere 25 metri la drum pietruit **590.000 €;** ☎0731.602.907/ 0755.680.215 ionut.imobiliare2011@gmail.com

319. Titan, Policolor, str. Drum Gura Calitei 13000 mp, d. 62 m, intravilan, intr. 13.000 mp/d=62 ml, situat intre BTL SI ROMCO.Zona M3 (ds+p+4et) asfalt, apa, gaze, canal, curent. 220 €; ☎0722.511.217/ 0762.628.915 office@cbs-imob.ro ,uigimob@yahoo.com

320. Titan, Policolor, str. Drum Gura Calitei 8000 mp, d. 26 m, intravilan, Titan, Policolor, str. Drum Gura Calitei, 8.000 mp/d=56 m, vav Romco. Strada asfaltata, canal, apa, gaze. Zona M3 (P+4ET) 170 €; ☎0722.511.217/ 0762.628.915 office@cbs-imob.ro ,uigimob@yahoo.com

321. Titan, Trapezului, Baza Sportiva, teren 1.835 mp, 1835 mp, d. 28 m, intravilan, Titan, Trapezului, Baza Sportiva, teren 1.835 mp/d=28,80 ml. Toate facilitatile. v-a-v sunt blocuri de P+4 etaje. Liber de constructii , imprejmuit. Metrou la 5 min. PUZ in lucru. Posibilitate extindere 627 mp. 430 €; ☎0722.511.217/ 0762.628.915 office@cbs-imob.ro ,uigimob@yahoo.com

322. **Titulescu,** 230 mp, d. 18 m, toate utilitatile, liber, urbanism, zona M, **135.000 €;** ☎0732.698.434

323. **Trapezului,** Lunca Cetatii, 1000 mp, d. 50 m, utilitati, ocazie, **120 €;** ☎0732.698.434

324. **Trapezului,** str. Taifunului, 1996 mp, d. 26 m, intravilan, teren 1996 mp/d= 26,60 ml. puz- L1 (P+2et). Facilitati la teren: gaz, curent. La 70-80 m, canalizare si apa. Pretabil dezvoltare proiect imobiliar. Pret 180 euro/mp. **185 €;** ☎0722.511.217/ 0762.628.915 office@cbs-imob.ro ,uigimob@yahoo.com

325. **Trapezului,** str. Vitioara, 5000 mp, d. 45 m, intravilan, teren 5.000 mp, d= 45 m. Apa, canal, gaze, curent, asfalt. Urbanism, partial L1a (p+2et+m) CUT 1,3 si partial M3 (p+4et) CUT 2,5. **220 €;** ☎0722.511.217/ 0762.628.915 office@cbs-imob.ro ,uigimob@yahoo.com

326. **Tunari,** 1500 mp, d. 15 m, intravilan, Tunari zona case, in continua dezvoltare, **40 €;** ☎0728.114.499

327. **Tunari,** Dimieni, 850 mp, d. 47 m, intravilan, vand teren 850 mp, deschidere 47 ml, gaze, curent la teren, **38.000 €;** ☎0799.999.970

328. **Tunari,** Primarie, 1024 mp, d. 20 m, intravilan, str. 1 Decembrie intersectie cu str. Padurii, teren imprejmuit, dubla deschidere, respectiv 18,5 m la strada principala, strada asfaltata, zona rezidentiala, utilitati, pretabil vila sau bloc, **81.900 €;** ☎0728.415.944/ 0745.540.560

329. **Tunari,** str. Petre Ispirescu (zona vile noi), 1010 mp, d. 30 m, intravilan, ocazie. Foarte aproape (la 2 minute) de McDonald s, acces pe drum pietruit, utilitati la teren, intabulat. **65.000 €;** ☎0722.393.151 libra.imobiliare@gmail.com

330. **Ulmi,** jud.Giurgiu, 10000 mp, d. 48 m, intravilan, teren 10.000 mp cu posibilitate extindere la 15.000 mp, drum asfaltat pana la teren, liber, cadastru, intabulare, 7 Euro/ mp, **7 €;** ☎0721.778.636 gabi.bobirnea@gmail.com

331. **Un** ideal loc de casa, Mogosoaia 333 mp, d. 15 m, intravilan, **40.900 €;** ☎0735.551.422 florin.toma@catoma.ro

332. **Unirii** stradal, 435 mp, d. 10 m, intravilan, teren 435 mp, amprenta bloc 382 mp S+P+MZ+10, scd- 4873, su- 4175 mp, se pot amenaja 50 ap., sau office, hotel etc, autorizatie scoasa recent, rog maxima seriozitate, **4.900.000 €;** ☎0784.931.644/ 0763.863.822 teraimobiliare@yahoo.com

333. **Unirii,** 566 mp, d. 54 m, intravilan, cladire + proiect business 16 apartamente Unirii. **630.000 €;** ☎0720.888.115

334. **Unirii,** Budapesta, Tineretului, 1574 mp, d. 38 m, intravilan, Proprietar autorizatie de construire, proprietar, toate utilitatile, POT 45%, cut 1.3 s+p+2 , se pot construi 4 vile de lux pe un teren de 1574 mp cu circuit inchis petru cele patru vile, **750 €;** ☎0773.886.826 nistor_house@yahoo.com

335. **Universitate,** 290 mp, d. 16 m, intravilan, Batistei, vila cu urmatoarele caracteristici: teren 290 mp, deschidere 16 ml, amprenta 200 mp, 800 mp construiti, s+p+e+m, urbanism 2018, POT 65%, CUT 2,5, pretabil birouri, rezidential, hotel boutique, **1.100.000 €;** ☎0728.415.944/ 0745.540.560

336. **Vanzare** teren Bolintin Deal, sat Mihai Voda, 5000m, intravilan, 18x280 5000 mp, d. 18 m, intravilan, **39.000 €;** ☎0720.451.235 cosmin.olinici@galaxyimob.ro

337. **Vanzari** Terenuri Fundulea 1000 mp, d. 40 m, intravilan, **17.000 €;** ☎0773.831.987 mavi.imobiliare@gmail.com

338. **Vanzari** terenuri zona Salajan, 624 mp, d. 19 m, intravilan, **233.000 €;** ☎0773.831.987 mavi.imobiliare@gmail.com

339. **Vanzari** Terenuri Zona Tunari Dimieni 754 mp, d. 15 m, intravilan, **35.000 €;** ☎0786.781.490 iv.ionutvasile@gmail.com

340. **VASILATI, Calarasi, la 35 km de Bucuresti, intravilan, 20 hectare, construibil, 2 €/mp; ☎0722.507.708**

341. **Voluntari,** Cugetarii 77, 440 mp, d. 15 m, intravilan, vand urgent teren, toate actele, urbanism, discutabil; **150 €;** ☎0726.166.981

Imobiliare vânzări **SPAŢII COMERCIALE, INDUSTRIALE**

342. **Voluntari, Matei Millo 500 mp, d. 25 m, intravilan, intre case, intr-un mic cartier, acces pe strada linistita foarte larga de 10 m si cu trafic f. redus, 60 m de M. Millo, in zona nou construita, se poate construi si casa si bloculet pana la p+2e+m, 95.000 €; ☎0740.111.969 liviu.marinel@rupi.ro**

343. **Voluntari, Pipera 2500 mp, d. 70 m, intravilan, 1500m, deschidere 70, intravilan, zona A, str. Macesului, langa padure si Centura, se poate vinde chiar 2500m, pret 170 euro mp disc. la 400m de Complexul Chinezesc, unde se afla toate utilitatiile. 170 €; ☎0727.145.882**

344. **Voluntari, str. Campul Pipera 3000 mp, d. 30 m, intravilan, nr. 23, utilitati, langa cartierul Henri Coanda, pret 180 euro/ mp. 180 €; ☎0722.652.418**

Spaţii comerciale, industriale

1. **?Strada** 7 Drumuri, sp. comercial, S.U. 450 mp, sp. comercial, P+1, deschidere dubla, 2 gr. sanitare +baie, vestiare, birouri, locuri parcare, semicentral, vad, ideal sp. productie, showroom etc. Pret/ mp. Merita vazut. **1.000 €;** ☎0745.156.644

2. **Apartament** 2 camere - spatiu comercial - salon - Orizont - Comision zero S.U. 49.00 mp, sp. comercial, **55.000 €;** ☎0722.382.832 contact@erikachica.ro

3. **Baneasa,** super vad comercial, pozitie unica S.U. 625 mp, sp. comercial, super vad comercial, pozitie unica, intersectie sos. Ionescu Gheorghe Sisesti cu sos. Bucuresti - Targoviste, Baneasa, deschidere stradala 30 ml, in suprafata de 625 mp cu inaltime de 4 mwww.northsidepark.ro **2.000 €;** ☎0725.368.099 contact@northsidepark.ro

4. **Basarabiei nr 256, S.U. 2100 mp, vand hala plus birouri, suprafata 2100 mp, an constructie 2007, zona Republica, fosta 23 August, in zona se face noua primarie, sector 3. Pret negociabil. 480.000 €; ☎0770.447.269**

5. **Bucur** Obor potential spatiu cu teren S.U. 240 mp, de vanzare zona Bucur Obor propietate compusa din teren 418 mp d 9 ml cu casa de 6 camere sti vagon 110 mp si hala parter etaj 130 mp propietate pretabila spatiu depozitare firme. ☎0726.481.511 ocaziebuna@gmail.com

6. **Bucuresti** S.U. 500 mp, sp. comercial, 16 camere spatiu comercial la parter cu terasa, lift, compus din s+p +4 etaje, curent trifazic, an constructie 2016, suprafata construita 700 mp, desfasurat util 550 mp, teren suprafete totala 280 mp. **380.000 €;** ☎0773.886.826/ 0744.372.439 nistor_house@yahoo.com

7. **Calea** Dorobanti, investitie spatiu, S.U. 145 mp, sp. comercial, proprietar ofer spre vanzare spatiu comercial cu o suprafata totala de 145.54 mp si o vitrina generoasa de 5.83 ml. Spatiul se gaseste situat in inima capitalei, in imediata apropiere a Pietei Charles de Gaulle. **1.056.000 €;** ☎0722.339.400/ 0722.200.926 catalina.avram@romconsulting.ro

8. **Calea** Dorobantilor, S.U. 54 mp, sp. comercial, proprietar vand spatiu comercial cu o suprafata totala de 46,10 mp si o vitrina generoasa de 10,67 ml. Spatiul se gaseste situat in inima capitalei, in imediata apropiere a Pietei Charles de Gaulle. **518.400 €;** ☎0722.339.400 catalina.avram@romconsulting.ro

9. **Calea** Floreasca 55, S.U. 5119 mp, spatiu birouri, proprietar vand cladire de birouri clasa A situata intr-o locatie de calitate pe Calea Floreasca nr. 55, artera cunoscuta aflata foarte aproape de zona ultracentrala si cu acces facil la mijloacele de transport. **8.800.000 €;** ☎0722.339.400/ 0722.200.926 catalina.avram@romconsulting.ro

10. **Calea** Grivitei, Bucuresti, S.U. 866 mp, sp. comercial, Hotel 4 Stele 10 Camere Calea Grivitei. Cladirea cu finisaje de lux in 12 camere, spatiu luat masa, receptie, Spatiu la subsol, amenajat club cu toalete, Suprafata totala de 985mp, dispusi pe S+P+1+2. **1.250.000 €;** ☎0722.200.560 vasile@vasileciorita.ro

11. **Calea** Rahovei, stradal, S.U. 1800 mp, spatiu birouri, in apropiere de piata Unirii calea Rahovei, parter spatiu comercial si restaurant la etajele 1 ,2, 3 si 4 cladire de birouri construita 2004, inchiriata 100 % aduce un venit de 13.000 euro pe luna, **1.500.000 €;** ☎0773.886.826 nistor_house@yahoo.com

12. **Calea** Victoriei, Novotel, S.U. 243 mp, sp. comercial, spatiu comercial, parter+mezanin/P+6E, 243 mp utili, vitrina 20 ml, inaltime- 7 m, fatada integral din sticla ambele nivele, zona trafic intens, 100 locuri capacitate la mese, 4 toalete (3+1). **900.000 €;** ☎0724.299.311 mariuseurobest@gmail.com

13. **Camil** Ressu chiar la gura de metrou Dristror, S.U. 90 mp, sp. comercial, piata Ramnicul Sarat, parter de bloc, vitrina stradala, intrare din bulevard si din spatele blocului pentru aprovizionare, grup sanitar, spatiu birou, vestiar **255.000 €;** ☎0728.777.132 adriangeambei@yahoo.com

14. **Cladire** Birouri Dristor Camil Ressu Park Lake Mall COMISION 0% S.U. 338.00 mp, spatiu birouri, **580.000 €;** ☎0730.928.310 vlad@vladtrimbitasu.ro

15. **Cladire** D+P+2 inchiriata spre o clinica medicala, Militari Residence S.U. 562 mp, sp. comercial, **799.000 €;** ☎031.630.69.36 robert@robertgagos.ro

16. **Dimitrov-** Ferdinand, S.U. 68 mp, porpietar, stradal, vitrina, 380 curent, ct, ac, wc, termopane amenajat. Super pozitie rog serizitate, acc. variante, pretul zonei sau schimb. ☎0745.183.131

17. **Dorobanti,** investitie galerie comerciala S.U. 210 mp, sp. comercial, proprietar vand galerie comerciala de 210 mp. In acest spatiu functioneaza mai multe magazine comerciale renumite pe piata nationala cu deschidere stradala, vizibilitate foarte buna, zona circulata intens. **1.680.000 €;** ☎0722.339.400 catalina.avram@romconsulting.ro

18. **Drumul** Intre Tarlale, depozit vanzare, inchiriere S.U. 720 mp, sp. depozitare, Drumul Intre Tarlale, 720 mp, inaltime 4 m birouri, teren 1.100 mp, canal, apa, trifazic, monitorizare video, inchiriere 3,200 euro, Agentie, oferta exclusiva **315.000 €;** ☎0724.226.342 cristian@k-imobiliare.ro

19. **Drumul** Taberei, complex Drumetului, S.U. 22 mp, sp. comercial, vand spatiu comercial 22 mp, sector 6, utilitati. **60.000 €;** ☎0761.408.625

20. **Gara** de Nord, Piata Matache, S.U. 50 mp, sp. comercial, vad deosebit, chirie in derulare, **120.000 €;** ☎0744.320.700/ 0723.627.858

21. **Ion** Mihalache bulevard, S.U. 571 mp, sp. comercial, proprietar vand spatiu comercial in suprafata de 571 mp ce dispune de o vitrina de 13 ml. Spatiul este organizat pe 3 nivele astfel: subsol de 173 mp, la parter o suprafata de 189 mp, la mezanin 208 mp. **1.255.400 €;** ☎0722.339.400 catalina.avram@romconsulting.ro

22. **Iti** doresti o afacere ca in filme, hai sa ne cunoastem, sat Valea Lunga Cricov, S.U. 504 mp, sp. comercial, **179.000 €;** ☎0748.889.926 ionut.stancu@imobiliareacasa.ro

23. **Kogalniceanu,** stradal, S.U. 14 mp, sp. comercial, spatiu comercial, situat pe B-dul Kogalniceanu, bloc fara risc seismic Spatiul are gr. sanitar. 50 m dist de P-ta Kogalniceanu. Se poate amenaja o cafenea mica, sau un mic birou, sau alte activitati. **55.990 €;** ☎0748.237.236 marian@confortcasaimobiliare.ro

24. **Magheru** Romana, apartament 3 camere S.U. 43 mp, spatiu birouri, Bld.Magheru, stradal (vis a vis de Magheru One), etaj 1, apartament 3 camere, 42 mp+boxa 2 mp, pretabil activitate comercial, spatiu birouri, regim hotelier, liber, cadastru, intabulare, pret negociabil. **43.000 €;** ☎0766.668.893

25. **Metro** Militari, Auchan, spatiu comercial, parcare S.U. 170 mp, sp. comercial, Spatiu comercial cu vitrina stradala 8 m, open space, birou, baie, centrala proprie, 3 locuri de parcare cadastrate, canalizare, gaze, curent electric 380 V. Strada Tineretului. Pret 179.000 euro comision 0. **179.000 €;** ☎0723.271.439 cosmin.cojocaru@yahoo.com

26. **Mihai** Bravu metrou, cladire birouri Oportunitate, S.U. 1336 mp, spatiu birouri, cladire de birouri, S+P+4E+5ER, Lift exterior silentios de 8 persoane. Suprafata utila totala de 1336 mp, se preda cu contracte de inchiriere.Pentru mai multe detalii contactati. Tiberiu. **950.000 €;** ☎0737.202.284/ 0737.202.284 tiberiu.necula@sudrezidential.ro

27. **Mihalache** bd., S.U. 27 mp, sp. comercial, proprietar ofer spre vanzare spatiu comercial cu o suprafata totala de 27 mp, amplasat stradal, la parter de bloc, beneficiind zilnic de trafic auto si pietonal intens si o vizibilitate foarte buna. **234.720 €;** ☎0722.339.400/ 0722.200.926 catalina.avram@romconsulting.ro

28. **Nicolae** Grigorescu, S.U. 36 mp, sp. comercial, oferta, vand garsoniera transformata in spatiu comercial in acte cu intrare din strada in zona Nicolae Grigorescu. Se vinde obligatoriu cu preluare contract de inchiriere pe minim 5 ani, chirie lunara de 500 eur. **79.900 €;** ☎0761.566.765

29. **Nordului** vanzare cladire birouri S.U. 3200 mp, spatiu birouri, Nordului, Herastrau, spitalul Ponderas, imobil birouri s+p+4+5r, 3200 mp, parcare subterana 23 locuri+suprateran, teren 958 mp, curte 505 mp, inchiriat pe 32.000 euro net, pret 3950000 mil +tva. **3.950.000 €;** ☎0784.931.644/ 0722.560.930 teraimobiliare@yahoo.com

30. **Obor** S.U. 300 mp, sp. comercial, Iancului, acces foarte facil, teren 465 mp, suprafata aprox. 300 mp, 2 corpuri de casa 6 camere, 2 gs, bucatarie+hala parter+etaj, 6 incaperi, gs, 6 intrari, 380V, pretabil comercial/birouri/depozit/constructie; **240.000 €;** ☎0728.415.944/ 0745.540.560

31. **Obor,** Pantelimon, S.U. 85 mp, spatiu (atelier) microproductie si anexe, pret/mp, **1.000 €;** ☎0745.051.201

32. **Oltenitei,** S.U. 24 mp, sp. comercial, proprietar ofer spre vanzare spatiu comercial cu o suprafata totala de 24,02 mp, amplasat stradal, la parter de bloc, pe Sos. Oltenitei, beneficiind de trafic intens si vizibilitate buna. **158.400 €;** ☎0722.339.400 catalina.avram@romconsulting.ro

33. **Oportunitate** investitie, cladire de birouri, Unirii, Mantuleasa S.U. 4339 mp, spatiu birouri, **6.900.000 €;** ☎0737.613.004 george.dimitriu@galaxyimob.ro

34. **Pache** Protopopescu, S.U. 70 mp, sp. comercial, spatiu comercial compus din 70 mp + 20 mp subsol, Foisorul de Foc - Pache Protopopescu. **100.000 €;** ☎0773.886.826

35. **Pantelimon** 291, S.U. 72 mp, sp. comercial, proprietar vand spatiu comercial cu o suprafata totala de 72,26 mp, amplasat stradal, la parter de bloc, pe una dintre cele mai bune artere comerciale ale capitalei, Soseaua Pantelimon 291. **406.000 €;** ☎0722.339.400 catalina.avram@romconsulting.ro

36. **Pantelimon** Morarilor S.U. 560 mp, sp. depozitare, Pantelimon Morarilor spatiu depozitare (subsol cu lift marfa, propriu) 560mp stradal **110.000 €;** ☎0731.609.187 cristacheadrian2020@gmail.com

37. **Pantelimon,** Cora, S.U. 255 mp, sp. comercial, stradal, vitrina 26 ml, neamenajat, 3 intrari, destinati multiple (clinica medicala, supermarket, birouri, etc.), pret negociabil. **510.000 €;** ☎0726.641.110 georgianasimonarusu@gmail.com

38. **Pantelimon, Ilfov, intravilan, hala din beton, la rosu, cu acoperis, amprenta 176 mp + 280 mp teren. Proprietar cu acte; ☎0725.493.595**

39. **Piata** Delfinului, S.U. 83 mp, sp. comercial, proprietar vand spatiu comercial cand o suprafata totala de 83,28 mp, amplasat stradal, pe una dintre cele mai bune artere comerciale ale capitalei, bd. Chisinau nr. 1, zona de retail in continua dezvoltare. **421.200 €;** ☎0722.339.400/ 0722.200.926 catalina.avram@romconsulting.ro

40. **Piata** Dorobanti - Spatiu Comercial 61 mp S.U. 61 mp, **165.000 €;** ☎0731.301.900 cristian.grigore@reian.ro

41. **Piata** Rosetti Universitate, terasa La Dud, proiect extindere comision 0% S.U. 170 mp, sp. comercial, **499.000 €;** ☎0730.928.310 vlad@vladtrimbitasu.ro

42. **Pitesti** - ultracentral- spatiu comercial inchiriat S.U. 750 mp, sp. comercial, spatiu comercial ultracentral, orasul Pitesti, inchiriat 100%, ferm pentru 10 ani, chiriasi stabili/seriosi, parter, colt, multifunctional, investitie exceptionala, randament ~8%/an, chirie 8700 Euro, **1.490.000 €;** ☎0743.174.433

43. **Popesti** Leordeni S.U. 120 mp, sp. comercial, spatiu comercial amplasat stradal cu o suprafata construita de 120 mp si front de expunere de 8 mPretabil pentru orice tip de business. Se vinde la pretul de 1200 euro mp iar terasa cu 300 euro mp **1.200 €;** ☎0767.880.590

44. **Popesti** Leordeni, S.U. 71 mp, sp. comercial, oferim spre vanzare spatiu comercial amplasat stradal cu o suprafata construita de 71 mp si front de expunere de 8 m. Construit 2017 intr-un bloc nou de locuinte colective. **100.000 €;** ☎0767.880.590

45. **Popesti** Leordeni, S.U. 83 mp, sp. comercial, Oferim spre vanzare spatiu comercial cu o suprafata construita de 84 mp si front de expunere de 16 m Construit din 2018 intr-un bloc de locuinte colective **115.000 €;** ☎0767.880.590

46. **Sarata** Monteoru, pensiunea La Padure, Buzau S.U. 560 mp, sp. comercial, afacere pensiune, comision 0, s+p+2e+m, 2007, 158 mp amprenta, 2000 mp teren, 68 mp subsol, 8 camere duble, 2 ap, 2 cam, birouri, restaurant, terasa, clienti fidelizati, investitie eficienta, amplasament deosebit, **250.000 €;** ☎0755.022.290/ 0758.323.323 office@imobservicecenter.ro

Imobiliare **CUMPĂRĂRI/SCHIMBURI**

47. **Sector** 3 S.U. 115 mp, sp. comercial, Vand spatiu comercial, inchiriat cu 2400 euro, catre un lant de farmacii important din Romania. Spatiul este inchiriat din anul 2011, modernizat, anvelopat, centrala proprie. Proprietar. **415.000 €;** ☎0723.199.111 razvan.paduraru@yahoo.com

48. **Soseau** Alexandriei 99D - Spatii Comerciale S.U. 97 mp, sp. comercial, spatiul 1.97 mp. Spatiul 2.36 mp. Spatiul 3.185 mp. Spatiul 4.97 mp. ☎0728.778.631 office@99d.ro

49. **Soseaua** Iancului, S.U. 89 mp, sp. comercial, proprietar vand spatiu comercial avand o suprafata utila de 89,54 mp si o vitrina generoasa de 6,9 ml, amplasat stradal, la parter de bloc, pe Sos Iancului nr. 59, beneficiind de vizibilitate foarte buna. **258.960 €;** ☎0722.339.400 catalina.avram@romconsulting.ro

50. **Soseaua** Oltenitei 250, S.U. 193 mp, sp. comercial, proprietar ofer spre vanzare spatiu comercial avand o suprafata de 193 mp, amplasat stradal, pe Sos Oltenitei 250, zona in continua dezvoltare, beneficiind de trafic auto si pietonal intens. **577.200 €;** ☎0722.339.400 catalina.avram@romconsulting.ro

51. **Soseaua** Oltenitei, S.U. 35 mp, sp. comercial, proprietar vand spatiu comercial in suprafata utila de 35 mp si o deschidere de 6 ml, situat la parter de bloc, pe Sos. Oltenitei nr. 142, zona in continua dezvoltare. **140.400 €;** ☎0722.339.400/ 0722.200.926 catalina.avram@romconsulting.ro

52. **Spatiu** central, restaurant, proprietate, S.U. 400 mp, sp. comercial, personala cu brand din 2002, utilat cu lifturi si aparatura necesara, 2 terase, interior lux, s+p+e+mansarda potrivita pt. birouri, mese de joc, dormitoare, teren 260 m. Are clientela veche si selecta. Negociabil. **559.000 €;** ☎0728.640.901

53. **Spatiu** comercial si casa de vanzare Oras Calarasi, Piata Mare S.U. 350 mp, sp. comercial, **99.999 €;** ☎0723.242.117 anisoara.tanase@galaxyimob.ro

54. **Stefan** cel Mare, S.U. 450 mp, spatiu birouri, Stefan cel Mare, str. Pargarilor, imobil S+P+ET, teren 340 mp, suprf. utila 450 mp, S+P, cate 148,68 mp, etaj 152,76 mp. Pretabil gradinita, after school, birouri, cabinete medicale. Garaje subsol, an 2004. **699.000 €;** ☎0722.511.217/ 0762.628.915 office@cbs-imob.ro ,uigimob@yahoo.com

55. **Stefan** cel Mare, Dinamo, spatiu comercial, S.U. 52 mp, sp. comercial, spatiu comercial in vila, zona Dinamo, cu vizibilitate buna la intersectia a 2 strazi, la 100 m de statie de metrou Stefan cel Mare, trafic pietonal si auto, 3 intrari stradale, 4 camere. **145.000 €;** ☎0723.364.748 rgindu@gmail.com

56. **Teiul** Doamnei - stradal S.U. 98 mp, sp. comercial, de vanzare spatiu comercial 98mp, vitrina mare, la parterul unui bloc construit in 1987, actualmente inchiriat unei banci, chirie 3200 euro/luna, contract pana in 2026, vad pietonal intens, ocazie. **495.000 €;** ☎0723.840.830 costin@evogrup.ro

57. **Theodor** Pallady S.U. 190 mp, sp. industrial, cladire mixta (birouri si depozitare, logistica, locuinta, loft) spatiu de birouri suprafata 190 mp, compartimentat in 8 birouri, grupuri sanitare, centrala proprie pe gaz, curent trifazic, **100.000 €;** ☎0724.226.342/ 021.312.59.99 cristian@k-imobiliare.ro

58. **Theodor** Pallady, metrou Nicolae Teclu 6 min pe jos S.U. 55 mp, spatiu birouri, Birou in complex rezidential langa Ikea, Jumbo. Ap. 2 cam. la parter inalt: camera 20 mp, camera 14 mp, bucatarie 8 mp, baie 5 mp, balcon. Include: bucatarie mobilata, utilata, ac, centrala termica. Avans 5% **61.000 €;** ☎0736.380.185 liliana.s@star-construct.ro

59. **Unirii,** S.U. 1780 mp, sp. comercial, imobil de vanzare demisol parter et. 1, 2, 3 suprafata utila 1.460 mpu plus demisol inalt 300 mpu imobil 24 de camere aparthotel-birouri si 5 spatii comerciale potential investitonal, ☎0726.481.511 ocaziebuna@gmail.com

60. **Unirii,** Jaristea, Mitropolie, ocazie, S.U. 100 mp, sp. comercial, spatiu comercial intre alte spatii 50 mp parter open space, termopan 4 m, cortina metalica, parchet nou, centrala proprie, curat igienizat bonus 50 m subsol plus 80mp teren curte interioara in indiviziune. **53.900 €;** ☎0737.490.115/ 0730.560.351 ion-sergiuoffice@gmail.com

61. **Universitate** ansamblul rezidential S.U. 10 mp, Loc de parcare in garaj subteran, Armeneasca - Ansamblul Rezidential Maria Rosetti 38, ultracentral. Imobil nou, constructie 2016, intrare in garaj cu lift auto, paza 24/24, supraveghere video. **12.000 €;** ☎0738.340.835

62. **Universitate,** S.U. 80 mp, sp. comercial, Oferta rara, Universitate, afacere la cheie. Salon de infrumusetare renovat si utilat premium, suprafata 80 mp. **39.000 €;** ☎0722.440.999 stefanmoisa@gmail.com

63. **Universitate,** Carol I - Armeneasca, ultracentral, S.U. 23 mp, sp. comercial, ideal investitie, 22 mp, spatiu depozitare subsol 9 mp, grup sanitar, curent, apa, Ac, fara risc seismic, renovat complet, instalatii noi, inchiriat 600 euro/ luna **83.000 €;** ☎0743.174.433

64. **Valea** Argesului, Drumul Taberei, S.U. 13 mp, sp. comercial, proprietar propun spre vanzare spatiu comercial in suprafata totala de 13.02 mp, amplasat stradal, la parter de bloc pe Str. Valea Argesului, beneficiind de trafic intens si vizibilitate foarte buna **204.480 €;** ☎0722.339.400 catalina.avram@romconsulting.ro

65. **Vanzare** logistic parc S.U. 23000 mp, sp. industrial, Bucuresti DN 1, Logistic parc, teren 23000 mp curtii constructi, birourii spatii depozitare, fast food, venituri din chirie 58500 fara tva, ild-10,80, pret 6500000 euro , rog seriozitate **6.500.000 €;** ☎0784.931.644/ 0761.255.433 teraimobiliare@yahoo.com

Cumpărări, schimburi

1. ACHIZITIE PARTICULAR, CUMPAR APARTAMENT SAU GARSONIERA NUMAI DE LA PROPRIETAR, OFER PLATA IMEDIAT, CASH. ☎0741.580.337

2. ACUM-URGENT CUMPAR APARTAMENT 3-4 CAMERE, BANII SUNT CASH, FARA INTERMEDIARI.

3. **Agent** imobiliar Realtor, reprezentare exclusiva Bucuresti si Ilfov, agent imobiliar RealtorÂ©, cu experienta de peste 15 ani, Echipa Renet, cumpara, vinde, inchiriaza cu contract de reprezentare exclusiva: apartamente, case, terenuri. www.sorin-stoinea.ro **1.000 €;** ☎0740.121.267 contact@sorin-stoinea.ro

4. **Agentia** Consens Imobiliare, Agentia Consens Imobiliare cumpara garsoniere, apartamente, case-vile, terenuri pentru constructii in Bucuresti. Agentie cu capital propriu, perfectam succesiuni din surse proprii, platim datorii intretinere si sulte bancare. Perfectam cadastru si certificate energetice. **1 €;** ☎0766.448.008 tanasescu.dan@yahoo.com

5. **Agentia** Fullimobiliare solicita apartamente, garsoniere, terenuri imobile office Tineretului Cantemir Marasesti Sincai Timpuri Noi Nerva Traian **1 €;** ☎0722.217.638 viofull@yahoo.com

6. **Agentia** Tudor's Office. cumparam, vindem, intermediem, apartamente, case, spatii comerciale, birouri, indiferent de pret, sector 1 si 2, 3, avem clienti seriosi; ☎0723.261.575 tudorsimobiliare@yahoo.com

7. **Agentie** Sector 6, avem cumparatori garsoniere, plata rapid cash/credit ☎0723.627.543

8. **Agentie** Sector 6, avem cumparatori, 2 camere, plata rapid cash/credit ☎0723.627.543

9. **Berceni,** particular gars. sau ap. 2 cam., particular doresc sa cump. direct de la proprietari o gars. sau ap. 2-3 cam. cf 1-2 in Berceni, bd. Alex. Obregia, Brancoveanu, Seculor, Oltenitei, Racovita, Giurgiului, Tineretului, banii cash **111.111 €;** ☎0771.131.867 Criss2016dance@yahoo.com

10. **Bragadiru** Residence, cumpara si vinde terenuri Bragadiru Residence cu sediul pe strada Monumentului, nr. 6J, parter achizitioneaza cu plata cash diferite suprafete de teren in zona Bragadiru, Prelungirea Ghencea, cartier Latin, Mihai Eminescu, etc. ☎0773.911.552/ 0730.668.987 office@bragadiruresidenceexclusiv.ro

11. **Bucuresti** Agentia Nelbo imobiliare, cumpara plata pe loc cash apartamente garsoniere, case terenuri in Bucuresti. Achitam datorii si situatii de urgenta. Program non stop; asteptam si mesaj; ☎0758.200.203/ 0722.625.665

12. **Bucuresti** orice sector, cumparam/vindem apartamente, garsoniere, case, terenuri in Bucuresti oferim pretul zonei, asiguram clienti seriosi, preluam cu datorii si dorim ap 4 camre sector 4. ☎0720.039.035/ 0761.609.243 columbia.imobiliar@yahoo.com

13. **Bucuresti,** Agentia Valmarket cumpara, vinde urgent direct de la proprietari garsoniere, apartamente, orice zona, avem clienti seriosi, plata pe loc, comision minim, cadastru, intabulare, cu noi vindeti rapid si sigur; ☎0724.413.513 valmarket.imobiliare@gmail.com

14. **Bucuresti,** caut garsoniera, apartament, casa cu plata in rate; ☎0768.500.865

15. **BUCURESTI,** dorim achizitionarea de garsoniere / apartamente, in orice zona din Bucuresti, orice stare, la pretul zonei, se ofera consultanta gratuita acte, **1 €;** ☎0723.362.112

16. **Bucuresti,** orice sector, Romstil intermediaza vanzari garsoniere, apartamente, case, vile, rugam seriozitate. ☎0724.278.376

17. **BUCURESTI,** seriozitate si operativitate, cautam urgent garsoniere apartamente si case indiferent etaj confort sau zona, pentru exclusivitati oferim cadastru si certificat energetic gratis, ☎0752.036.997/ 0765.400.929

18. **Bucuresti,** Agentia Smart Future cumpara indiferent sectorul, cadastru gratuit. Seriozitate, experienta, siguranta; ☎0721.593.744

19. **Bucuresti,** cumpar garsoniera confort 2, Alexandru Obregia, Berceni; ☎0721.442.675

20. **Bucuresti,** Ilfov, cumpar garsoniera in rate. Jumatate prin banca, jumatate direct la proprietar/ dezvoltator, peste 25 mp; ☎0739.426.710

21. **BUCURESTI, PARTICULAR CUMPAR IN SECTOR 2, 3, 4, GARSONIERA SAU APARTAMENT 2 CAMERE, PLATA CASH; ☎0723.712.883**

22. **Bucuresti,** particular, cumpar teren intravilan, 400 mp, deschidere 13 m, doar in Bucuresti, ofer cash, **120.000 €;** ☎0762.623.399/ 0723.852.308

23. **Bucuresti,** stimate proprietar, prin amabilitatea dvs, solicitam garsoniere, camere mansarda, apartamente, ne/mobilate, spatii comerciale, garaje, depozite, demisol, case, la vanzare, inchiriere cat si administrare. Va multumim frumos pentru atentia acordata. ☎0721.927.522

24. **Carol** I, Universitate, ap. 50 mp, et. 4, an. 1961, centrala proprie, renovat in iunie schimb cu similar, retras de la bulevard, tot zona ultracentrala; ☎0785.336.112

25. **Comuna** Butimanu, DN 1A km 35, schimb casa cu magazin+ 6.000 mp teren cu ap. 4 camere Bucuresti; ☎0760.951.428

26. **Cotroceni,** cumpar ap. 3-4 camere, supr. utila 100-120 mp, pe strazile cu nume de doctori, bloc nou terminat sau in constructie. Exclus parter si ultimul etaj; ☎0745.103.734

27. **Cumpar** 2, 3, 4 camere in Bucuresti, preiau cu datorii, fac cadastru, intabulare, succesiuni, energetic, plata cash, rog seriozitate; ☎0768.756.617

28. **Cumpar** apartament 2 camere in zona Titan, Nicolae Grigorescu, Codrii Neamtului; ☎0742.448.534

29. **Cumpar** apartament 2-3 camere sector 2-3, cumpar apartamente cu 2-3 camere in sectoarele 2-3-4, de preferat apropiere metrou. Exclus intermediari. **1 €;** ☎0766.448.008 tanasescu.dan@yahoo.com

30. **Cumpar** apartamente si case, cumpar apartament garsoniera casa teren indiferent starea in care se afla, cu datorii, sau uzufruct viager, ramanere in casa, plata pe loc, ☎0758.200.206

31. **Cumpar** casa, vila, ap. in vila si bloc; ☎0770.354.364/ 0730.663.454

32. **Cumpar** garsoniera confort 3; ☎0763.146.325

33. **Cumpar** garsoniera apropiere metrou max 30.000 euro buna ziua, tanar inginer in cautare de garsoniera de minim 30 mp in apropiere de metrou, exclus periferie, ideal Titan, Dristor,

Imobiliare închirieri GARSONIERE

38. **Colentina,** stradal, Mc Donald's, vav Scoala 39 dec., 35 mp, nemobilat, neutilat, Fundeni, Avion, 20 min., metrou Obor, p/10, cf 1 dec, 35 mp, bloc mixt 1980 reabilitat termic, intrare, vedere stradala, nemobilata, imb, g, f, termopan, um, ac, ideal locuit/birou/cabinet, av 1+1, contract legal. **250 €;** ☎021.380.28.14/ 0737.435.628

39. **Crangasi** dec., 36 mp, mobilat, utilat, Porumbacu, garsoniera mobilata ?i utilata complet modern, amenajata recent, spatioasa, libera, la 10 minute de metrou. **250 €;** ☎0762.656.686/ 0748.908.724

40. **Crangasi,** dec., 30 mp, mobilat, utilat, 2 minute metrou, mobilata modern, bucataria utilata, masina de spalat, balcon inchis, gresie, faianta, parchet, termopan, usa metalica, acces linia 41, Crangasi, Virtutii, Lujerului, Militari, Turda. **280 €;** ☎0729.323.433

41. **Crinul** de Padure/ Moghioros mobilat, utilat, garsoniera confort 2, particular, exclus intermediari **200 €;** ☎0762.165.757

42. **Decebal,** 2 minute metrou Piata Muncii dec., 42 mp, nemobilat, utilat, Decebal, Piata Muncii, stradal, 2 minute metrou Muncii, bloc mixt, et. 5/8, dec., suprafata utila 42 mp, renovata recent, bucatarie utilata, usa metalica, ac, sistem de securitate. **57.000 €;** ☎0758.085.003 daniel@confortcasaimobiliare.ro

43. **Decebal,** Muncii, Piata Alba Iulia cu contract dec., 40 mp, mobilat, utilat, Decebal, Muncii, Piata Alba Iulia Studio, proprietar. Este situat la et 3/4, bloc construit dupa cutremur, integral renovat mobilat Ikea si utilat. Pretul include contract. **335 €;** ☎0748.425.111 adrianoanea@yahoo.com

44. **Decebal,** Unirii, Piata Alba Iulia, dec., 42 mp, mobilat, utilat, 1/4, Decebal, Unirii, Piata Alba Iulia, Aurel Botea, 1990, 42 mp, dec.a, renovata recent, mobilata si utilata, www.realkom.ro **400 €;** ☎0768.112.113 gabi.parvu@realkom.ro

45. **Delfinului** dec., 35 mp, mobilat, utilat, Delfinului, Pantelimon, garsoniera in vila, mobilata, dec.a, la parter, et. 1 sau 2 **250 €;** ☎0722.547.414

46. **Doamna** Ghica, intersectie, 40 mp, mobilat, stradal, parter, inchiriere si ca firme; ☎0785.695.684

47. **Domenii,** garsoniera mobilat, utilat, cu un culoar comun, mobilata, parchet lemn masiv, centrala termica, masina de spalat. Intretinerea+ **160 €;** ☎0723.672.365

48. **Domenii,** zona de case, semidec., 36 mp, mobilat, utilat, casa caramida, et. 1/1, garsoniera dubla, curata si intima, utilitati complet separate, costuri intretinere mica, liniste, parcare, pentru doamna, prefer nefumatoare, fara copii/ animale, liber. Rog seriozitate **1.300 L;** ☎0732.770.246 roctavian59@yahoo.com

49. **Dorobanti** Ambasada Turca dec., 33 mp, mobilat, utilat, garsoniera dec.a, 5/6, bloc stradal, curata, libera, mobilata, utilata. **300 €;** ☎0722.330.307/ 0723.272.097 carinaimobiliare@yahoo.com

50. **Dorobanti,** Perla mobilat, utilat, Inchiriez garsoniera curata, in vila, et.2/2, modern, contorizata, gresie, faianta, usa metalica, centrala termica proprie, pentru nefumatori, pe termen lung. **250 €;** ☎0740.027.063

51. **Dorobanti,** pozitie centrala, dec., 30 mp, nemobilat, neutilat, Piata Romana, Dacia, Eminescu, garsoniera moderna, etajul 5, baie, hol, termopan, centrala termica, gresie, faianta, interfon, alarma, aer conditionat, pt. sediu de firma, cabinet, birou, locuinta, **350 €;** ☎0731.877.269

52. **Dorobanti,** Romana, semidec., 40 mp, mobilat, utilat, Calea Dorobanti, ASE, Romana, garsoniera dubla, spatioasa, renovata recent (g+f+p, termopan), etajul 2/8, mobilata si utilata, aer conditionat, masina de sp?lat rufe, buc?t?rie completa, libera. **400 €;** ☎0724.265.155 cir_marius@yahoo.com

53. **Dristo,** Mihai Bravu, Camil Ressu, Dudesti, semidec., 35 mp, mobilat, utilat, garsoniera se afla la etajul 3/10 in zona Dristor, este mobilata cu canapea extensibila, dulap, rafturi, pantofar, birou si complet utilata. Ofera acces facil catre mijloace de transport in comun. **275 €;** ☎0769.088.452 florin.racu@gmail.com

54. **Dristor** dec., mobilat, utilat, 5 minute metrou, garsoniera dec.a, stradal, lux, bloc mixt. **399 €;** ☎0759.013.213

55. **Dristor** mobilat, utilat, Metrou, 2/10, renovata 2019, moderna, reabilitat-termopan, parchet **1.300 L;** ☎0723.627.531

56. **Dristor** 5 minute metrou, stradal rond Baba Novac, dec., 42 mp, mobilat, utilat, garsoniera confort 1 dec.a mobilata modern, frigider, aragaz, masina de spalat, gresie, faianta, parchet, termopan, etaj 5/10, **300 €;** ☎0724.519.372

57. **Dristor** KFC 3 minute metrou semidec., 32 mp, mobilat, utilat, **300 €;** ☎0765.874.442 imobiliarezon@gmail.com

58. **Dristor** metrou, Mall Park Lake, semidec., 32 mp, mobilat, utilat, **280 €;** ☎0765.874.442 imobiliarezon@gmail.com

59. **Dristor,** Baba Novac, Piata Muncii dec., 30 mp, mobilat, utilat, 6 min metrou Dristor, semistradal Baba Novac, recent renovata, et. 1/3, mobilata modern, utilata complet, parchet, termopan, aer cond, micorunde, scara impecabila, intretinere mica, zona verde 5 min parc IOR, libera. **300 €;** ☎+40762570107

60. **Dristor,** metrou, semidec., 33 mp, mobilat, utilat, etajul 5/10, cu vedere stradala, este libera, mobilata si utilata modern, TV nou, masina de spalat, aer conditionat, in apropiere de metroul Dristor, spatioasa si foarte luminoasa. Exclusivitate! **300 €;** ☎0723.019.495 cameliadona@yahoo.com

61. **Dristor,** metrou, bd. Camil Ressu, dec., 34 mp, mobilat, utilat, stradal, etaj 4/10, bloc mixt, balcon, utilat si mobilat lux, termen lung, fara animale de companie, nefumator 350 euro /luna. 1 luna + 1 luna. **350 €;** ☎0722.511.217/ 0762.628.915 office@cbs-imob.ro ,uigimob@yahoo.com

62. **Drum** Taberei - Plaza, totul nou cf 1, etaj 3/10, libera semidec., 32 mp, mobilat, utilat, **1.400 L;** ☎0727.426.578 manu.alexandru@galaxyimob.ro

63. **Drumul** Taberei - Favorit, dec., 35 mp, mobilat, utilat, garsoniera, parter/ 9 etaje, amenajata, cu balcon, centrala termica, parchet, gresie, faianta, termopan, 1 luna +1 luna garantie, **250 €;** ☎0752.418.145/ 0770.385.752

64. **Drumul** Taberei 34, stradal, semidec., mobilat, utilat, garsoniera cf. 1, etaj 2/10, mocheta, balcon inchis, libera 14 oct, avans 1+1, **220 €;** ☎0786.325.401

65. **Drumul** Taberei garsoniera dec.a dec., 38 mp, mobilat, utilat, Favorit Medlife, parter, confort 1 dec.a, mobilata modern, electrocasnice, recent amenajata, bloc curat, zona frumasa, acces usor la 2 statii de Afi Cotroceni. **1.300 L;** ☎0724.262.436 gfirut@yahoo.com

66. **Drumul** Taberei Sibiu dec., 33 mp, mobilat, utilat, (scoala 197) bloc reabilitat, termopan, gresie, faianta, mobilata, utilata, bloc zona linistita,. 1 +1 garantie, contract ANAF . **1.200 L;** ☎0723.416.624

67. **Drumul** Taberei, semidec., 20 mp, mobilat, utilat, -Moghioros, etaj 3/10, libera, mobilata, utilata. **200 €;** ☎0722.403.871 tranzactiiimobiliare_roxana@yahoo.com

68. **Drumul** Taberei, 1 -2 min. de Favorit dec., 42 mp, mobilat, utilat, garsoniera confort 1, de inchiriat, cu balcon, in bloc mixt, toate imbunatatirile, gresie, faianta, parchet, termopane, usa metalica, aer conditionat, zona foarte buna si linistita, libera. **250 €;** ☎0722.301.910

69. **Drumul** Taberei, 1 Mai, dec., 37 mp, mobilat, utilat, Drumul Taberei, Vladeasa, 9/10, dec.a, mobilata si utilata complet, libera, acces imediat stb, scoli, parcuri, hipermarket **230 €;** ☎0769.470.920

70. **Drumul** Taberei, Bd.1 Mai, semidec., 31 mp, mobilat, utilat, etajul 2/10, bloc reabilitat, aer conditionat, libera,1+1 garantie. **200 €;** ☎0765.348.367

71. **Drumul** Taberei, Favorit, semidec., 34 mp, mobilat partial, utilat, garsoniera conf 1, la un min de intersectie. Parter/10. Semidec, masina de spalat, canapea extensibila, un dresing si doua birouri. Bloc de apartamente. O luna plus garantie. Libera. Fara comision. **1.000 L;** ☎0748.316.760

72. **Drumul** Taberei, Favorit, semidec., 36 mp, mobilat, utilat, ProCapital Development va propune spre inchiriere o garsoniera situata in Drumul Taberei, la etajul 8/10 al unui bloc din zona Favorit. **250 €;** ☎0720.888.134 madalina.raculescu@procapitald.ro

73. **Drumul** Taberei, garsoniera dec., mobilat, utilat, Hanul Drumetul et. 10, confort 1, dec., mobilata, electrocasnice, libera, acces usor, la 2 statii de Afi Cotroceni. **220 €;** ☎0724.370.636 gfirut@yahoo.com

74. **Drumul** Taberei, Hanul Drumetu dec., 50 mp, mobilat, utilat, Particular inchiriez, garsoniera foarte mare, la Hanul Drumetul. **1.150 L;** ☎0732.009.610 ionescu.petrutaa@yahoo.com

75. **Drumul** Taberei, Hanul Drumetu, semidec., 32 mp, mobilat, utilat, mobilata si utilata modern, foarte curata, et 8/10, apropiere stb, Mega Image, realibitat termic, pret neg, termen lung. **300 €;** ☎0723.118.758/ 0723.118.760 stentorintermed@yahoo.com

76. **Drumul** Taberei, Kaufland semidec., 35 mp, mobilat, utilat, 6/9, mobilata si utilata complet, garsoniera urmeaza sa aibe si o canapea extensibila noua, libera, pentru persoanele serioase **250 €;** ☎0769.470.920

77. **Drumul** Taberei, Piata Moghioros, mobilat, utilat, garsoniera amenaja complet (frigider, aer conditionat, masina de spalat, toate noi), renovata recent, vecini linistiti, 2 lifturi, etaj 10, 2 luni anticipat, pret negociabil, chirie 1 luna+1 luna anticipat, **☎0774.996.271**

78. **Drumul** Taberei- Billa 34 mp, mobilat, utilat, et. 2/8, masina spalat, aragaz, frigider, usa metalica, termopane, parchet. ☎0762.792.558

79. **Eroii** Revolutiei 28 mp, mobilat, utilat, Garsoniera lux, pentru o singura persoana, et. 2, super-curata, la 5 min de statia de metrou Eroii Revolutiei. **250 €;** ☎0743.369.677

80. **Ferdinand** (liceul Iulia Hasdeu) mobilat, utilat, etaj 71/0, imb., bloc curat, **270 €;** ☎0728.135.202

81. **Gara** de Nord, str. Fluviului, semidec., 45 mp, mobilat, utilat, Gara de Nord, cf.1, garsoniera tip studio-2 camere, etaj 4, lift, balcon, mobilat, utilat, liber complet renovat, pozitie foarte buna, in apropiere de mijloace de transport, incluziv metrou, proprietar. **300 €;** ☎0722.732.667

82. **Garsoniera** de inchiriat Vitan mall, metrou Mihai Bravu dec., 42 mp, mobilat, utilat, **290 €;** ☎0748.210.364 mariadavid.imobiliare@gmail.com

83. **Garsoniera** in Militari, semidec., 30 mp, mobilat, utilat, Militari Rezidence parter, confort 1sporit, mobilata modern, nou, electrocasnice, 30 mp., libera, acces usor Auchan, Metro. **220 €;** ☎0724.370.636 gfirut@yahoo.com

84. **Garsoniera** Ion Mihalache (Mihalache, Turda) 1178 dec., 36 mp, mobilat, utilat, **250 €;** ☎0766.442.554 violetaion@galaxyimob.ro

85. **Garsoniera** lux Lacul Tei, Doamna Ghica, dec., 30 mp, nemobilat, neutilat, **290 €;** ☎0752.289.547 cristi.priza@gmail.com

86. **Garsoniera** moderna, Titan, bloc mixt, 4 min metrou Titan dec., 32 mp, mobilat, utilat, **300 €;** ☎0723.242.117 anisoara.tanase@galaxyimob.ro

87. **Giulesti** mobilat, utilat, curte proprie, 30 mp, toate utilitatile, incalzire pardoseala. **1.000 L;** ☎0726.116.881

88. **Giulesti,** mobilat, utilat, inchiriez garsoniera la curte, bucatarie, baie, incalzire centrala, cablu tv, intrare separat, **800 L;** ☎0733.128.454

89. **Grozavesti,** dec., 40 mp, mobilat, utilat, Complex Exigent One, imobil 2016, renovat lux, mobilat nou, utilat complet, aer conditionat, centrala proprie, adiacent Politehnica, Splaiul Independentei, Orhideea, Regie, Club IDM **430 €;** ☎021.319.78.04/ 0723.515.199 oli_daniel@yahoo.com

90. **Iancului** semidec., 35 mp, mobilat, utilat, 6 minute metrou, mobilata modern, utilata, masina spalat, tv, parchet, termopan, gresie, faianta, **250 €;** ☎0724.278.376

91. **Iancului** metrou, dec., 36 mp, mobilat, utilat, Iancului, Elev Stefanescu, garsoniera dec.a renovata complet , bloc mixt, mobilata si utilata modern, la 5 minute de metrou Piata Iancului, libera, pret 250 euro. **250 €;** ☎0758.085.003 daniel@confortcasaimobiliare.ro

92. **Iancului** Pantelimon semidec., 30 mp, mobilat, utilat, metrou Iancului, Pantelimon, proprietar, garsoniera Pantelimon nr. 99, stradal, libera, renovata, parchet, gresie, faianta, usa metalica, masina de spalat, 2 lifturi. **300 €;** ☎0723.676.895 adio74@yahoo.com

93. **Iancului,** dec., 35 mp, mobilat, utilat, Mihai Bravu, renovata recent, mobilata modern, utilata complet, aer conditionat, adiacent Obor, Vatra Luminoasa, Ferdinand, Piata Muncii. **290 €;** ☎021.319.78.04/ 0723.515.199 oli_daniel@yahoo.com

94. **Iancului,** 2 minute metrou, dec., 38 mp, mobilat, utilat, 2 minute metrou Iancului, intrare stradala vedere pe spate, recent renovata, et9/10, mobilata nou modern, utilata complet, parchet, termopan, aer cond, tv smart, cuptor cu gril si rotisor, scara impecabila, liber **280 €;** ☎+40762570107

95. **Iancului,** Avrig, semidec., mobilat, utilat, particular, garsoniera, cf. 1, 2/10, renovata, 5 min. metrou, **280 €;** ☎0745.022.400

96. **Iancului,** Avrig, garsoniera de inchiriat, semidec., 31 mp, mobilat, utilat, etaj 1/10, 1980, bloc reabilitat, mobilat utilat complet, prima inchiriere, pret negociabil **320 €;** ☎0720.888.015 smaranda.crivat@procapitald.ro

97. **Iancului,** metrou, mobilat, utilat, la maxim 5 minute de metrou, utilata, mobilata modern nou, g, f, p, t, um, renovata recent, aragaz, frigider, ms, apometre, repartitoare, tv, internet, prima inchiriere, balcon, contract la fisc, libera. **250 €;** ☎0732.859.500

98. **Iancului,** Ritmului, semidec., 33 mp, mobilat, utilat, etaj 8/10, mobilata si utilata stradal renovat recent libera la 7 minute metrou Iancului, **290 €;** ☎0765.404.303

99. **Inchirieri** garsoniere zona Chisinau, dec., 38 mp, mobilat, utilat, **300 €;** ☎0720.133.267 athos.imob@yahoo.com

100. **Ion** Mihalache semidec., 40 mp, mobilat, utilat, la 10 min. de Parcurile Herastrau si Kiseleff, bloc 1982, reabilitat termic, intrare stradala, garsoniera foarte spatioasa, etaj intermediar, renovata, mobilata si utilata, totul de bun gust. **340 €;** ☎0730.993.333 tentantimobiliare@yahoo.com

101. **Izvor,** Kogalniceanu, Universitate, dec., 32 mp, mobilat, utilat, 5 min metrou Izvor, semistradal, 5 min cismigiu/facultate de drept, et 8/9, mobilata modern, utilata complet, parchet, termopan, aer cond, aragaz, frigider, masina spalat, scara curata, vedere panoramica, libera. **350 €;** ☎+40762570107

102. **Kogalniceanu,** Cismigiu, Izvor 32 mp, mobilat, utilat, Garsoniera linistita in mijlocul orasului, zona boema, cafenele, centrul vechi, parc Cismigiu, Universitate, Palatul Parlamentului **350 €;** ☎0765.480.902

103. **Lacul** Tei inchiriere garsoniera dec., 41 mp, mobilat, utilat, compania mobiliara Imoprest, va ofera spre inchiriere garsoniera renovata, mobilata si utilata in Lacul Tei foarte apropiata de Facultatea de Constructii. Va astept cu drag la vizionare! **310 €;** ☎0734.222.095

104. **Lacul** Tei Parcul Circului particular garsoniera dec., 30 mp, mobilat, utilat, particular ofer spre inchiriere garsoniera in zona Lacul Tei la 5 min de Parcul Circului foarte aprope metrou Stefan cel Mare Floreasca Pipera dec.a 30 mp 1984, renovata mobilata utilata complet. **265 €;** ☎0724.808.552

105. **Lacul** Tei, dec., 40 mp, mobilat, utilat, Barbu Vacarescu, bloc 1992, renovata recent, mobilata modern, utilata complet, aer conditionat, dec.a, adiacent Floreasca, Parcul Circului, Colentina, Teiul Doamnei, Aviatiei, Stefan cel Mare **300 €;** ☎021.319.78.04/ 0723.515.199 oli_daniel@yahoo.com

106. **Lucretiu** Patrascanu, 35 mp, mobilat, utilat, libera, particular, exclus firme, **260 €;** ☎0725.088.088

107. **Lujerului** dec., 38 mp, mobilat, utilat, oferim spre inchiriere o garsoniera situata la etajul 6/9, adiacent 21 Residence, mobilata armonios, utilata complet totul nou, prima inchiriere. Avans:1 luna si garantia (valoarea unei luni). **330 €;** ☎0721.151.366

108. **Lujerului,** dec., 42 mp, mobilat, utilat, ProCapital Development va propune spre inchiriere o garsoniera spatioasa, situata la maxim 5 minute de statia de metrou Lujerului, la etajul 2/4. **300 €;** ☎0720.888.134 madalina.raculescu@procapitald.ro

109. **Lujerului,** doar 2 minute de metrou, renovata 2019 dec., 40 mp, mobilat, utilat, **320 €;** ☎0767.148.525 bogdan@goldenbricks.ro

110. **Matei** Basarab, dec., 42 mp, mobilat, utilat, etaj 2, dec, mobilata modern, utilata, Mobexpert, imbunatatita, termen lung, avans o luna plus garantie, **350 €;** ☎0745.753.174

111. **Militari** Residence mobilat, utilat, 9/9, centrala proprie, parchet, termopan, mobilata **900 L;** ☎0723.627.543

112. **Militari** Residence, cap masina 178, inchiriez garsoniera ultramoderna, deasupra Mega Image, et. 2; ☎0767.001.180/ 0722.320.027

113. **Militari** Residence, Militari dec., 30 mp, mobilat, utilat, prima inchiriere, totul nou, mobilat si utilat complet cu bun gust si modern, etajul 2/5, loc de parcare, bloc nou 2019. **230 €;** ☎0770.310.802 office@heramba.ro

114. **Militari,** dec., 36 mp, mobilat, utilat, Iuliu Maniu, Rasaritului, 1, dec.a, 8/10, 2 ac, centrala, bloc mixt, libera, mobilata, utilata modern. **330 €;** ☎0722.403.871 tranzactiiimobiliare_roxana@yahoo.com

115. **Militari,** mobilat, utilat, proprietar garsoniere in vila, numai pentru maxim 2 ers. neaparat salariati, pret fix, urgent, nu garantie, pret/luna, **1.000 L;** ☎0743.380.077

116. **Militari,** Apusului nr. 27, mobilat, utilat, sector 6, inchiriez garsoniera dotata cu grup sanitar, televizor, internet. Pret 800 lei o persoana. **800 L;** ☎0722.700.632

117. **Militari,** Gorjului, dec., 42 mp, mobilat, utilat, garsoniera Militari, Gorjului, imbunatatiri lux, 5 min pna la metrou, piata, vrea cuplu tanar salariati sau 1 persoana, nu accepta fumatori, fara animale de companie, contract peste 2 ani, comis ag., **300 €;** ☎0723.351.895/ 0745.351.895 tinaparaschiv@yahoo.com

118. **Militari,** Lujerului, Veteranilor semidec., 34 mp, mobilat, utilat, vis a vis de piata si de metrou, mobilata si utilata clasic, aer conditionat, frigider, aragaz, masina de spalat, libera, termen lung. **200 €;** ☎0723.118.758 stentorintermed@yahoo.com

119. **Militari,** metrou Lujerului, dec., 38 mp, mobilat, utilat, complex 21 Residence, imobil nou, et 2/11, dec.a, mobilata/ utilata nou, centrala proprie, aer conditionat, prima inchiriere, posibilitate loc parcare. Vec: Afi Cotroceni, Plaza Mall, Drumul Taerei, Politehnica **400 €;** ☎0762.284.777

120. **Militari,** metrou si statii STB foarte aproape, dec., 43 mp, mobilat, utilat, garsoniera confort 1, renovata recent, mobilata si utilata complet (frigider, aragaz, hota, masina de spalat, aer conditionat, televizor LCD), imbunatatiri, usa metalica, balcon inchis. **260 €;** ☎0746.122.221

121. **Militari,** Orsova, dec., 32 mp, mobilat, utilat, garsoniera mobilata si utilata modern in bloc din 2017, centrala, aer conditionat, lift, paza, curata, 1+1. **300 €;** ☎0723.118.758/ 0723.118.760 stentorintermed@yahoo.com

122. **Militari,** Uverturii minigarsoniera si o camera la curete- vila, conditii bloc; ☎0722.237.879

123. **Militari,** Virtutii, dec., 40 mp, mobilat, utilat, 3/4, cf. 1, curata, tel. dupa ora 16.30, **250 €;** ☎0722.530.551

124. **Nerva** Traian Vitan Mall dec., 40 mp, mobilat, utilat, Str.Foisorului, parter/8 fara balcon, cf.1/dec., 40 mp, este luminoasa si spatioasa, are toate imbunatatirile, mobilata cu pat, utilata complet cu aragaz, frigider, masina spalat, TV. Proprietar ok. **260 €;** ☎0742.209.990/ 021.322.92.95 imobiliare121@yahoo.com

125. **NERVA** TRAIAN, dec., 45 mp, mobilat, utilat, garsoniera lux, open space, complet mobilata si utilata, etaj 2/8, vedere pe fata, jacuzzi, ac, usa metalica, scara curata si intretinuta, termen lung, garantie 1 luna, pret negociabil ptr. avans mare, **380 €;** ☎0749.102.608/ 0758.095.520

126. **Nerva** Traian, dec., 45 mp, mobilat, utilat, garsoniera lux, open space, complet mobilata si utilata, etaj 2/8, vedere pe fata, jacuzzi, aer conditionat, usa metalica, scara curata si intretinuta, termen lung, garantie 1 luna, negociabil pentru avans pe 6 luni, **380 €;** ☎0749.102.608

127. **Nerva** Traian, Timpuri Noi, renovata, G high class dec., 42 mp, mobilat, utilat, Nerva Traian-Octavian Goga, et 5/8, renovata, finisaje de calitate, mobilata modern, utilata cu masina de spalat, aragaz, cuptor microunde, frigider, tv LCD. Apropiere metrou, piata, Mall Bucuresti. **350 €;** ☎0769.938.855 mihai@rentsellimobiliare.ro

128. **Nicolae** Grigorescu 47 mp, mobilat, utilat, Particular inchiriez garsoniera confort 1 (47 de metri patrati), gresie, faianta, termopan. Este complet utilata, mobilata si este in stare foarte buna. Exclus copii, fumatori, studenti, animale. **250 €;** ☎0724.572.480 dragomirgabi72@yahoo.com

129. **Obor** Stefan cel Mare - stradal, dec., 35 mp, mobilat, utilat, garosniera dec.a, renovata. Libera de la 1 noiembrie, 2 minute metrou. **415 €;** ☎0769.651.162

130. **Obor,** Colentina Doamna Ghica vis-a-vis Rose Garden dec., 35 mp, mobilat, utilat, stradal, p/10, cf 1, dec., 35 mp, bloc mixt, intrare si vedere stradala, mobilata si utilata complet, bloc reabilitat termic, termopan, usa metalica, parchet, geam baie, contract ANAF, libera, 1l+1l. **180 €;** ☎021.642.77.01

131. **Obor,** Colentina, stradal, vav Magazinul Obor, dec., 35 mp, mobilat, utilat, 2 min., metrou, apropre Mall Veranda, Kaufland, Mosilor, Stefan cel Mare, etaj 3/10, cf.1 dec, 35 mp, bloc mixt reabilitat termic, vedere deschisa pe spate, pe mijloc, imb, g, f, p, termopan, um, libera av 1+1, **250 €;** ☎021.380.28.14/ 0737.435.628

132. **Obor,** Mihai Bravu, dec., 36 mp, mobilat, utilat, 5 minute de metrou, stradal, bloc mixt, reabilitat termic, etaj 1/10, confort 1, dec., spatioasa, mobilata modern, utilata complet, g, f, p, t, um, balcon inchis, apometre, internet **250 €;** ☎0720.425.031/ 0760.521.671

133. **Oferta** inchiriere garsoniera Crangasi zona metrou, dec., 37 mp, mobilat, utilat, **280 €;** ☎0784.409.030 codrescu.petre@galaxyimob.ro

134. **Otopeni,** semidec., 35 mp, mobilat, utilat, inchiriere garsoniera Otopeni central, la 3 minute de DN1 si Mega Images in imediata apropiere de aeroportul Otopeni, complet utilata si mobilata. **300 €;** ☎0745.777.881 toanchina.liliana@yahoo.com

135. **P.ta** Iancului semidec., 70 mp, mobilat, utilat, garsoniera 70 mp, etj 3/3, gresie, faianta, parchet, termopane, aer cond, mobilata si utilata complet (aragaz, masina de spalat, frigider etc). Pret 350 euro/luna. Exclus agentii!!! **350 €;** ☎0723.400.287 matica23ro@gmail.com

136. **Panduri** Digi dec., 40 mp, mobilat, utilat, garsoniera spatioasa, cf. 1, etaj 6/8, bloc mixt, mobilata/utilata modern, nu are termopane, disponibila imediat, avans 1+1, comision agentie 50%, vecinatati: Academia Militara, Monitorul Oficial, Marriott, **250 €;** ☎0758.074.444/ 021.210.76.00 valigeorgescu88@gmail.com

137. **Panduri,** Cotroceni dec., 40 mp, mobilat, utilat, Monitorul Oficial, str. Mihail Cioranu, spitalul Prof. Doctor Dorin Hociota. Bloc mixt 1992, et. 7/8, aer conditionat, finisaje de calitate, renovat 2019, mobila Mobexpert, pat matrimonial, dressing, plita, cuptor, frigider, mas de spalat, totul nou, particular. **340 €;** ☎0744.511.444

138. **Pantelimon,** dec., 38 mp, mobilat, utilat, Mega Mall, bloc linistit, 38 mp, dec., renovat? complet, foarte intim?, foarte elegant?, mobilat? modern, utilata complet, bucatarie mare, aer conditionat, birou, televizor, dressing, libera. **280 €;** ☎0728.415.944/ 0745.540.560

139. **Pantelimon,** 5 min Metrou Republica semidec., 49 mp, nemobilat, neutilat, bloc nou, nemobilata doar bucataria mobilata, are toate imbunatatirile, incalzire prin pardoseala, balcon inchis. **280 €;** ☎0741.990.000 alina.dumitrache@royal-crown.ro

140. **Parcul** Carol dec., 40 mp, mobilat, utilat, Apartament cu 1 camer? vis a vis de Parcul Carol, in ansamblul rezider?ial ISG II, 40mp utili +4mp balcon, et.2, dispune de toate utilitatile fara exceptii, 400E. Proprietar! Contact: 0745738723. **400 €;** ☎0745.738.723 negrucornel@yahoo.com

141. **Piata** Alba Iulia semidec., 20 mp, mobilat, utilat, direct proprietar, p/4, curata, renovata, gresie, faianta, termopan, usa metalica, baie fara cada, bucatarie mica , frigider, aragaz, masina de spalat, canapea extensibila, anticipat 1+1 garantie. **240 €;** ☎0745.079.874 garsoniera@xcom.ro

142. **Piata** Alba Iulia, proprietar, mobilat, modern, 4/10, urgent, parchet, termopan; ☎0763.371.962/ 021.610.23.20

143. **Piata** Domenii, mobilat, garsoniera separata in casa curte, camera 16 mp, bucataria 7 mp, dus, masina spalat, centrala, demisol, proprietar, **150 €;** ☎0743.558.511

144. **Piata** Gorjului, 24 mp, mobilat, garsoniera, 1980, toate utilitatile, pentru persoane fizice; ☎0722.453.488

145. **Piata** Iancului, semidec., 32 mp, mobilat, utilat, Piata Iancului, Elev Stefanescu, garsoniera, cf. 1, etaj 9 din 10, 32 mp, proaspat renovata, um, g, f, p, t, mobilata, utilata, bloc cu 2 lifturi, an de constructie 1981, 5 min. de metrou. **290 €;** ☎0727.280.816 gabybudu@gmail.com

146. **Piata** Iancului, Obor, dec., 32 mp, mobilat, utilat, regim hotelier, garsoniera renovata recent, zona Piata Iancului Obor. Bucatarie mobilata, frigider, masina de spalat, tv, wi-fi. Bloc curat etaj 6/10, 130 ron/zi. **130 L;** ☎0722.213.711 Stil.rama@yahoo.com

147. **Piata** Romana, ASE, 2 min metrou, dec., 28 mp, mobilat, utilat, garsoniera mobilata si utilata Piata Amzei 2 min metrou si ASE. Imobil din 1978 anvelopat termic. etaj inferior. Costuri reduse la intretinere. Termen lung, persoana serioasa inclusiv firma **330 €;** ☎0727.239.100 brokerdesucces@gmail.com

148. **Piata** Romana, ASE, inchiriere garsoniera dec., 40 mp, mobilat, utilat, Piata Romana, ASE, garsoniera etajul 4 suprafata de 40 mp, renovata, mobilata, utilata, centrala termica **380 €;** ☎0724.485.211 caramihailuminita@gmail.com

149. **Piata** Unirii, Corneliu Coposu dec., 53 mp, mobilat, utilat, Unirii, garsoniera extrem spatioasa, suprafata utila 53 mp, situata la doi pasi de Piata Unirii, la etajul 3, 2 balcoane, complet mobilata si utilata clasic. Se impune o vizionare! **369 €;** ☎0730.325.470 adrianstanciu44@yahoo.com

150. **Piata** Victoriei, Titulescu, 25 mp, mobilat, utilat, proprietar inchiriez gars. la 5 min. de metrou, an 1970, gresie, faianta, parchet, termopan, um, **360 €;** ☎0723.423.035/ 0755.148.010

151. **Pieptanari** - Rocar, mobilat, utilat, gars., curte, cheltuieli incluse, **250 €;** ☎0763.070.130/ 0747.953.488

152. **Plaza** Mall, garsoniera dec., 37 mp, mobilat, utilat, Plaza Mall, bd. Timisoara (tramvai 41), 5-7 minute Afi Cotroceni, confort 1, dec., parter/10, termopan, parchet, usa metalica, mobilat-utilat complet, liber, termen lung **280 €;** ☎0766.668.893

153. **Policlinica Titan, inchiriez gars. cf. 1, mobilata modenr, frigider, aer cond., aragaz, masina spalat, direct proprietar, fara intermediari, 200 €; ☎0735.560.344**

154. **Politehnica,** dec., 40 mp, mobilat, utilat, 21 Residence, imobil 2018, renovata lux, mobilata nou, utilata complet, aer conditionat, centrala proprie, balcon, adiacent Militari, metrou Lujerului, Grozavesti **400 €;** ☎021.319.78.04/ 0723.515.199 oli_daniel@yahoo.com

155. **Prelungirea** Ghencea dec., 42 mp, mobilat, utilat, proprietar inchiriez garsoniera noua mobilata lux, toate utilitatile (aragaz, frigider, masina spalat). Complex Primavara, Prelungirea Ghencea, Supermarket la parter. Autobuz 122, 408; **210 €;** ☎0733.161.763

156. **Primaverii** dec., 14 mp, mobilat, utilat, Garsoniera Tolstoi inchiriere pe termen lung (se adreseaza unui student) **200 €;** ☎0722.501.465 ioanagigi@yahoo.com

157. **Rahova,** inainte de piata, zona linistita, semidec., 34 mp, mobilat, utilat, proprietar inchiriez garsoniera, minim 1 an, 6/10 bloc curat, complet renovata 2017, stradal, 15 min Piata Unirii. Valabil de la 01/11/2019. Renovata, intr-un stil open space **1.200 L;** ☎0723.616.870 vik_citi_2001@yahoo.com

158. **Salajan,** zona, inchiriez garsoniera, pret 150 euro + 150 garantie; ☎0763.020.375

159. **Sector** 2, inchiriez garsoniera, zona civilizata; ☎0752.648.150

160. **Sector** 2, Teiul Doamnei, proprietar, 36 mp, nemobilat, an 1980, cf. 1, toate imbunatatirile, renovat recent, **200 €;** ☎0722.347.280

161. **Sincai-Tineretului/Timpuri** Noi garsoniera dec., 40 mp, mobilat, utilat, garsoniera in vila et 2/3, Sincai intre cele 2 statii de metrou Tineretului, Timpuri Noi, acces, (centrala proprie a casei) complet mobilata si utilata, renovata acum, dec.a, imbunatatiri, ST40 mp cu balcon. Libera. **300 €;** ☎0723.871.611 bunea.mirela.imob@gmail.com

162. **Soseaua** Fundeni, Spicului, mobilat, utilat, garsoniera in vila lux, zugravita,curata, mobilata, utilata, intrare separata, terasa, TV, frigider, bucatarie, parcare, zona civilizata, liniste, peisaj superb, gratar, curte, terasa mare. **800 L;** ☎0784.005.701

163. **Soseaua** Pantelimon, Cimitirul Armenesc dec., 38 mp, mobilat, utilat, etajul 3/10, intr-un bloc construit in anul 1980, dec., cu o suprafata de 38 mp., sa metalica, electrocasnice (masina de spalat rufe, combina frigorifica, aragaz), canapea extensibila, masa. **250 €;** ☎0745.502.099 adipiciu@gmail.com

164. **Stefan** cel Mare, Lizeanu semidec., 38 mp, mobilat, utilat, Stefan cel Mare, Lizeanu, propietar inchiriez garsoniera, bloc 2019, parter 38 m patrati, terasa, semidec., mobilat, utilat, totul nou, primii chiriasi, metrou Obor 5 min, 1.400 ron. **1.400 L;** ☎0726.595.428

165. **Studio** smart home in In City Residence, dec., 43 mp, nemobilat, utilat, **400 €;** ☎0749.067.475 office@danieldobre.ro

166. **Tei,** Lacul Tei, Teiul Doamnei dec., 35 mp, mobilat, utilat, Stradal Lacul Tei/Teiul Doamnei, 5 min Fac Constructii, recent renovat, et. 6/10, mobilat modern, utilat complet, parchet, termopan, aer conditionat, zona verde, scara impecabila, libera. **260 €;** ☎+40762570107

167. **Theodor** Pallady, metrou 1 Dec, particular, liber dec., 21 mp, nemobilat, neutilat, conf. 2. dec. 10/10, liber, curat, nemobilat, utilitati, um, termopan, gr, fa, cabina de dus civilizat, stradal, 1+1 (exclus agentii). **800 L;** ☎0738.862.519 medierecristianalbu@yahoo.com

168. **Tineretului,** dec., 32 mp, mobilat, utilat, Palatul Copiilor, renovata recent, mobilata modern, utilata complet, aer conditionat, adiacent Timpuri Noi, Metrou Tineretului **300 €;** ☎021.319.78.04/ 0723.515.199 oli_daniel@yahoo.com

169. **Tineretului,** garsoniera de inchiriat dec., 45 mp, mobilat, utilat, inchiriez garsoniera zona Tineretului, strada Elena Cuza, se afla intr-o casa tip vila, suprafata 45 mp, gresie, faianta, termopan, mobilata, utilata, apropre de parc si metrou, curte ingradita **380 €;** ☎0743.060.802 amabo.imobiliare@yahoo.com

170. **Tineretului,** particular, mobilat, utilat, cf. 1, zugravita recent, etaj 3/10; ☎0721.640.308

171. **

Imobiliare închirieri 2 CAMERE

27. **Averescu,** Ion Mihalache, ap. 2 cam 90 mp Prima inchiriere, parcare dec., 90 mp, mobilat, utilat, **650 €;** ☎0730.928.310 vlad@vladtrimbitasu.ro

28. **Aviatiei** apartament mobilat si utilat nou dec., 65 mp, mobilat, utilat, Va oferim spre inchiriere in zona Aviatiei un apartament compus din 2 camere dec.e ce masoara o suprafata de 55 mp utili. Apartamentul este situat la etajul 2/4 si dispune de finisaje moderne. **580 €;** ☎0752.413.105 Cristian@proestate.ro

29. **Aviatiei,** semidec., 65 mp, mobilat, utilat, Complex One Herastrau Plaza, imobil 2019, renovat recent, mobilat modern, utilat complet, centrala proprie, loc parcare, adiacent Metrou Aurel Vlaicu, Baneasa, Floreasca, Pipera, Promenada Mall **700 €;** ☎021.319.78.04/ 0723.515.199 oli_daniel@yahoo.com

30. **Aviatiei,** 60 mp, mobilat, utilat, Cortina Residence, imobil 2016, renovat recent, mobilat modern, utilat complet, aer conditionat, centrala proprie, loc parcare, adiacent Baneasa, Herastrau, Hotel Phoenicia **650 €;** ☎021.319.78.04/ 0723.515.199 oli_daniel@yahoo.com

31. **Aviatiei,** dec., 60 mp, mobilat, utilat, Crystal Palace, renovat recent, mobilat modern, utilat complet, aer conditionat, adiacent Promenada Mall, Herastrau, Baneasa, metrou Aurel Vlaicu, Floreasca. **520 €;** ☎021.319.78.04/ 0723.515.199 oli_daniel@yahoo.com

32. **Aviatiei,** dec., 53 mp, mobilat, utilat, inchiriez apt 2 camere Aviatiei 53 mp dec., proprietar, et 4/4, terasa refacuta complet 09. 2019, izolat termic, termopane, 2 AC, centrala, mobilat, mobila noua, aragaz nou, masina spalat, frigier, contract 1 an. **520 €;** ☎0720.588.930 george.serea@gmail.com

33. **Aviatiei,** Capalna nr. 20, dec., 60 mp, mobilat, et. 3/4, 1990, aproape metrou, ofer contract, **390 €;** ☎0722.272.909/ 0722.765.035

34. **Aviatiei,** CityPoint, dec., 80 mp, mobilat, utilat, 2 camere Aviatiei, Citypoint, bloc nou 2018, etaj 11/12 vedere panoramica, mobilat/utilat complet, masina de spalat vase, paza non-stop, **700 €;** ☎0735.360.736

35. **Baba** Novac - Campia Libertatii, semidec., 54 mp, mobilat, ap. 2 cam., 1972, mobilat clasic, bucatarie utilata: frigider, aragaz, masina spalat, aer cond., et. 16/17, **300 €;** ☎0744.644.126

36. **Baba** Novac nr 1, dec., 72 mp, mobilat, utilat, ap la parter zona foarte buna linistita, cu vedere pe spate. **450 €;** ☎+40770386203 Mada.ailyn92@yahoo.com

37. **Baba** Novac, Campia Liberatii, Piata Muncii, semidec., 50 mp, mobilat, utilat, Campia Liberatii, 5 min parc Ior/Baba Novac, aproape metrou Muncii, bloc reabilitat, recent renovat, mobilat modern, pat dublu, utilat complet, parchet, termopan, aer cond, balcon inchis pe 2 camere, zona verde **350 €;** ☎+40762570107

38. **Baba** Novac, Campia Libertatii, semidec., 70 mp, mobilat, utilat, adiacent, 2 camere semidec. bloc 2010, etaj 3/5, su. 70 mp, are 2 grupuri sanitare, centrala proprie, ac, mobilier si finisaje de lux, apartamentul este situat la 15 minute de metrou Dristor, liber **500 €;** ☎0758.085.003

39. **Baba** Novac, Gloria dec., 55 mp, mobilat, utilat, vis a vis de restaurantul Rucar, ap. 2 cam. dec. etajul 9/10, bloc reabilitat, mobilat, utilat clasic foarte bine intretinut 5 min. metrou. Dristor liber se face contract Anaf merita vazut **295 €;** ☎0724.864.210

40. **Baba** Novac, Parc IOR semidec., 57 mp, nemobilat, neutilat, intersectie cu Campia Libertatii, 4/10, renovat termopan, parchet, gresie, faianta, curat, liber 1 noiembrie, 250 euro, 2 minute de parc. **250 €;** ☎0723.962.905 imobiliare05@gmail.com

41. **Baba** Novac, proprietar, 54 mp, str. Traian Popovici nr. 87, **350 €;** ☎0727.253.133

42. **Balcescu** semidec., mobilat, utilat, Ultracentral, N.Balcescu 27-33, etaj 4/9, renovat modern, mobilat, utilat, vedere spate, toate utilitatile, termoficare, doua lifturi, direct proprietar. **400 €;** ☎0771.270.618

43. **Baneasa** inchiriez ap. 2 cmaere contorizat, vila noua, parter; ☎0770.762.740

44. **Baneasa** Greenfield Residence, 2 camere, semidec., 64 mp, mobilat, utilat, proprietar inchiriez apart. 2 camera Baneasa Greenfield Residence, etaj 1/3, supraf 64 mp, complet utilat si mobilat, loc de parcare privat. Disponibil imediat, 1 luna garatie + 1 luna chirie avans. **425 €;** ☎0775.196.153

45. **Baneasa** Lake View, OMV Petrom Tower, dec., 75 mp, mobilat, utilat, ultramodern, mobilat lux, bucatarie mobilata si utilata, 2x aer conditionat, centrala proprie apartamentului, masina de spalat, boxa, sala fitness, piscina ext, supraveghere video, paza permanenta. **600 €;** ☎0744.604.015 steodorescu@intermedias.ro

46. **Baneasa** padure in vila cu curte amenajata, semidec., 70 mp, mobilat, utilat, apartament modern, are gradina amenajata, terasa mare si loc de parcare. Langa: Pipera, Otopeni, Bucurestii Noi. Liber, **350 €;** ☎0771.542.321/ 0728.054.245 davidescu.aurelian@gmail.com

47. **Baneasa,** semidec., 42 mp, mobilat, utilat, Baneasa, Ale. Somesul Rece, mobilat modern, utilat complet, renovat recent. Imbunatatiri: gresie, faianta, parchet, termopan, aer conditionat, usa metalica, proaspat zugravit. **375 €;** ☎0735.360.736

48. **Baneasa,** Arabesque, Teisani, mobilat, utilat, ap. 2 camere lux, in vila, aer conditionat, parcare curte, terasa, la padure, 350- 400 euro; ☎0722.706.779

49. **Baneasa,** Greenfield 2 camere, semidec., 65 mp, mobilat, utilat, inchiriez apart. 2 camera Baneasa, Greenfield, etaj 1/3,complet utilat si mobilat modern aragaz, frigider, masina de spalat, tv/internet) totul nou, loc de parcare privat **500 €;** ☎0740.096.222 ion.tanasescu@gmail.com

50. **Baneasa,** Jandarmeriei, particular inchiriez ap. 2 cam., mobilat/ nemobilat, finisaje de lux, parcare, zona Jandarmeriei vizavi complex Stejarii; ☎0723.674.402

51. **Baneasa,** Sisesti, semidec., 40 mp, mobilat, utilat, 2 camere, et 5/6, bloc 2010, mobilat si utilat, strada linistita, **380 €;** ☎0756.818.190 drcdiaconu@yahoo.com

52. **Baneasa,** Sisesti, Ionescu de la Brad, Nord, dec., 60 mp, mobilat, utilat, Doi Cocosi, Straulesti, etaj 1, mobilat nou, suprafata 72 mp, bloc 2010, loc parcare, curte, bucatarie mobilata si utilata, dec., liber, **490 €;** ☎0727.400.855 goodestate@yahoo.com

53. **Baneasa,** Sisesti, restaurant Papion, bloc 2018, dec., 60 mp, mobilat, utilat, privatehouse.ro va propune spre inchiriere un apartament in zona Baneasa, Sisesti. Inchiriere apartament 2 camere Baneasa, Sisesti, langa restaurantul Papion,A bloc 2018 **450 €;** ☎0741.773.257 simona@privatehouse.ro

54. **Baneasa,** Sisesti, restaurant Papion, parcare, dec., 60 mp, mobilat, utilat, privatehouse.ro va propune spre inchiriere un apartament in zona Baneasa, Sisesti. Inchiriere apartament 2 camere Baneasa, Sisesti, langa restaurantul Papion, bloc 2018 **450 €;** ☎0741.773.257 simona@privatehouse.ro

55. **Baneasa,** Straulesti, dec., 80 mp, mobilat partial, utilat, ap 2 camere deosebit, baie + grup sanitar, bucatarie complet mobilata si utilata, dressing, ac, camara, sistem securitate, loc parcare, paza 24 h, sistem supraveghere, imobil 2016, curte proprie. **650 €;** ☎0751.053.622/ 0751.053.625 sigmaserviceimob@yahoo.com

56. **Barbu** Vacarescu, Lacul Tei, dec., 64 mp, mobilat, utilat, Str. Opanez, et.1/4, 1997, 2 balcoane, open space, zona Kaufland Barbu Vacarescu, acces rapid in Floreasca si Pipera in zona de birouri, parcul Circului, Bamboo Club, zona verde. **470 €;** ☎0729.994.284 boduster@yahoo.com

57. **Basarabia** dec., 62 mp, mobilat, utilat, metrou Costin Georgian, dec., etajul 4 din 8, mobilat modern si utilat complet, spatios. Vecinatati: Titan, Minis, parc IOR, Diham, Nicolae Grigorescu, 1 Decembrie, Patrascanu, Rebreanu. **380 €;** ☎0745.142.124 rodicapetcu2003@yahoo.com

58. **Basarabiei,** bloc 2000, garaj, dec., 72 mp, nemobilat, utilat partial, Diham, langa Hercesa, str Cernauti, bloc ANL, impecabil, 72 mp, nemobilat, bucatarie mobilata, termen lung, ideal cuplu, contract ANAF, detalii agentie. **400 €;** ☎0737.174.779 marius@k-imobiliare.ro

59. **Bd.** Liviu Rebreanu semidec., 55 mp, mobilat, utilat, inchiriez ap 2 camere situat la 3 min de statia de metrou Titan si parcul IOR . **450 €;** ☎0727.520.053

60. **Bd.** Octavian Goga Apartament 2 camere dec., 60 mp, mobilat, utilat, Hotel Hilton Double Tree, stradal, etaj 3/7, finisaje de calitate, mobilat si utilat modern, scara renovata, acces din bulevard, vecinatati: metrou, STB, Piata Unirii, Centrul Vechi, Mall Vitan, Shop&Go la scara. **500 €;** ☎0724.543.014/ 0724.543.014 theosimob@gmail.com

61. **Berceni** dec., 60 mp, mobilat, utilat, Aparatorii Patriei, apartament cu intrare separata cu interfon, mobilat complet modern, amenajat, foarte spatios, centrala proprie la 5 minute de metrou. **250 €;** ☎0762.656.686/ 0748.908.724

62. **Berceni** mobilat, utilat, Brancoveanu, etaj 3/8, mobilat, utilat, totul nou, recent renovat, loc de parcare ADP, negociabil. **350 €;** ☎0766.919.499

63. **Berceni** - IMGB .- Drumul Fermei 111A, Studio semi-mobilat, parter inalt semidec., 49.00 mp, mobilat partial, utilat, **300 €;** ☎031.630.89.34 contact@alexandrucordea.ro

64. **Berceni** . Spitalul 9, 5 min de metrou dec., 55 mp, mobilat, utilat, Proprietar , inchiriez apartament 2 camere complet mobilat si utilat , dec. ,etaj 1 din 7 . Bloc nou ,mobilat dec lux , cu toate electrocasnicele. Blocul se afla la 10 min de metrou piata sudului si 5 min metrou aparatorii patriei. **430 €;** ☎0722.450.198 pantazicam@gmail.com

65. **Berceni,** semidec., 63 mp, nemobilat, neutilat, apartamente de inchiriat Bucuresti vezi video de 2 si 3 camere nemobilate, proprietar, complex rezidential nou, metrou Dimitrie Leonida, Monaco Towers, 220 de apartamente, https://monacotowers.ro **300 €;** ☎0735.031.550/ 0735.031.550 victor.marinescu@monacotowers.ro

66. **Berceni,** semidec., 55 mp, mobilat, utilat, particular, comision inchiriere zero, 2 cam, in complex solaris cu piscina si parc interior, paza non stop sector 4, et 4 din 5 mobilat complet, centrala termica, ac, 330 e/luna +40 e parcare. **330 €;** ☎+40772294374 nicoletabraslasu@yahoo.com

67. **Berceni,** Bd Al Obregia semidec., 40 mp, mobilat, utilat, inchiriez apartament 2 camere, semidec., 40 mp, renovat recent, complet mobilat si utilat, parchet, termopan, usa metalica, apometre, repartitoare, etc. Etaj 2, lift, la 5 minute de metroul Piata Sudului, mall Sun, Plaza, Piata Berceni, statie de autobuz la scara. **250 €;** ☎0721.154.232 Iulea_marius@yahoo.com

68. **Berceni,** Cinema Cultural, semidec., 55 mp, mobilat, utilat, apartamentul se afla pe bd Alex Obregia nr 33, bl O 3, sc 4 etaj 4, compet mobilat si utilat, foarte curat, bloc reabilitat balcon 9 m inchis. **330 €;** ☎0724.313.085 floreeastefan@yahoo.com

69. **Berceni,** Metalurgiei Park, totul nou, dec., 55 mp, mobilat, utilat, Aparatorii Patriei la 10 minute, mobilat si utilat nou. Frigider, cuptor, plita, hota, espresor, toaster, 2 X aer conditionat , tv, masina de spalat, aspirator, farfurii, tacamuri, pahare, noi. Poze reale. **350 €;** ☎0722.248.933 viorel.iosiofescu@gmail.com

70. **Biserica** Armeneasca, Centru, semidec., 40 mp, mobilat, utilat, Armeneasca, central, 2 camere, balcon, renovat recent, mobiliat modern, complet utilat, masina de spalat, frigider, WI-Fi, interfon, 1 luna +1 luna garantie, fara comision la agentie. **350 €;** ☎0723.799.045 popaalexandru888@gmail.com

71. **Brancoveanu** metrou dec., 60 mp, mobilat, utilat, trei minute pana la metrou si parc. Curat, mobila clasica bine intretinuta. Elegant. Proprietar, inchiriez pe minim 1 an. Garantie, **330 €;** ☎0724.027.042

72. **Brancoveanu-la** 10 minute de metrou semidec., 50 mp, mobilat, utilat, fata in fata cu spitalul Budimex, etajul 3/8, confort 1, apartament renovat recent, foarte curat, frigider, aragaz, masina de spalat, balcon mare, vedere spate, foarte linistit, **1.200 L;** ☎0728.997.018 elenavladoianu@yahoo.com

73. **Brancoveanu,** Covasna, semidec., mobilat, utilat, 2 camere, 1/10, **300 €;** ☎0763.070.130/ 0747.953.488

74. **Bucur** Obor, Colentina, dec., 60 mp, mobilat, utilat, Mc donalds 2 camere confort 1, mobilat modern, frigider aragaz, masina de spalat, aer conditionat, gresie, faianta, parchet, termopan, aer conditionat, bloc 2012. Etaj 1/4. **300 €;** ☎0761.532.117/ 0722.542.692 lacramioara_munteanu@yahoo.com

75. **Bucur** Obor, metrou str Masina de Paine, semidec., 54 mp, mobilat, utilat, 2 camere confort 1 semidec., mobilat tineresc etaj 5/10, frigider, aragaz, masina de spalat, gresie, faianta, parchet, termopan. **400 €;** ☎0761.532.117

76. **Bucurestii** Noi, dec., 60 mp, mobilat, utilat, Metrou Iiului, apartament situat in bloc nou, etaj 3, dec., mobilat si utilat complet modern, spatios, la 5 minute de metou. **400 €;** ☎0762.656.686/ 0748.908.724

77. **Bucurestii** Noi, Chitila, dec., 70 mp, mobilat, utilat, apartament situat la etajul 3 in bloc construit in 2017, 3 lifturi, amenajat nou in conditii de lux, mobilat ?i utilat complet, la 5 minute de metrou Jiului, merita vazut, **400 €;** ☎0748.908.724/ 0762.656.686

78. **Bulevardul** Gheorghe Magheru, 56 mp, mobilat, proprietar inchiriez ap. 2 camere, an 1959, metrou Piata Romana, pe o perioada lunga, exclus intermediari, pret/ luna, **350 €;** ☎0722.234.996

79. **Bulevardul** Tineretului semidec., 52 mp, mobilat, utilat, Vedere superba catre parc pentru acest apartament cochet, senidec., situat la etajul 10 al unui bloc cu doua lifturi, la cinci minute distanta de statia de metrou. **350 €;** ☎0744.652.155 gabriel.bozian@abbunited.ro

80. **Bulevardul** Unirii, dec., 72 mp, mobilat partial, utilat partial, chiar langa Tribunal si Biblioteca Nationala, intrare stradala, vedere spate, et.7/8, cf.1/dec., 72 mp, 1991, are toate imbunatatirile, mobilat si utilat partial, se preteaza pentru birou. Proprietar ok. **400 €;** ☎0742.209.990/ 021.322.92.95 imobiliare121@yahoo.com

81. **Bulevardul** Unirii, Zepter dec., 70 mp, mobilat, utilat, Inchiriez apartament dec. de 2 camere deosebit, pozitionat central, vav Zepter, etaj 3, doua balcoane, vedere fata. Apartamentul se mobileaza si utileaza la cerinta viitorului chirias. **550 €;** ☎0787.859.952

82. **Calea** Calarasilor, Hyperion, dec., 54 mp, mobilat, utilat, apartament situat intr-un bloc impecabil, din apropierea universitatii Hyperion. Disponibil si la vanzare, la pretul de 95.000 euro. Etaj 6/8, dec., pentru inchiriere pret 400 euro discutabil **399 €;** ☎0734.829.168 prosper.rad@gmail.com

83. **Calea** Mosilor dec., 40 mp, mobilat, utilat, vreau sa va prezint un apartament de 2 camere la etajul 1 al unei vile _superbe. Vila a fost renovata in 2015. Este dotata cu sistem de alarma, camere de supraveghere, geamuri stejar triplu stratificat. **330 €;** ☎0736.013.770 alex@alexandrudobrea.ro

84. **Calea** Mosilor, dec., 65 mp, mobilat, utilat, Eminescu, bloc 1986 reabilitat termic, renovat recent, mobilat complet, aer conditionat, utilat, pozitie deosebita, adiacent Piata Romana, Obor, Stefan cel Mare, Bd. Dacia. **300 €;** ☎021.319.78.04/ 0723.515.199 oli_daniel@yahoo.com

85. **Calea** Rahovei dec., 54 mp, mobilat, utilat, Inchiriere apt 2 camere,et 1,mobilat si utilat modern, curat, toate imbunatatirile :gresie, faianta, parchet, termopan, balcon inchis in termopan, usa metalica. **325 €;** ☎0724.224.333

86. **Calea** Rahovei dec., 55 mp, mobilat, utilat, inchiriez apt 2 camere, mobilat si utilat modern. Apt se afla la parter, vedere spate si are balcon. Este ideal ptr familie /cuplu. Avans 1 luna plus una luna garantie. **320 €;** ☎0724.224.555

87. **Calea** Victoriei - str. Oteteleseanu, 78 mp, mobilat, et. 4, modern, semineu, loc parcare, disc., **630 €;** ☎0722.414.299

88. **Calea** Victoriei nr. 91-93, langa Radison, semidec., mobilat, utilat, Piata Amzei, complet utilat si mobilat modern, **450 €;** ☎0722.740.980 Sorin232@yahoo.com

89. **Calea** Victoriei, dec., 54 mp, mobilat, utilat, 2 camere confort 1 dec., mobilat, parter /8, frigider, aragaz, masina de spalat, gresie, faianta, parchet, termopan. **600 €;** ☎0761.532.117/ 0722.542.692

90. **Calea Victoriei, colt cu Grivita, 52 mp, mobilat, ap. 2 camere, negociabil, 430 €; ☎0736.223.885**

91. **Campineanu** Ion, Sala Palatului semidec., 48 mp, mobilat, utilat, ap. 2 cam, et. 8, dec., pt birouri eventual mobilat locuit, stare foarte buna pret 400 euro. **400 €;** ☎0728.114.496 office@clasicimob.ro

92. **Cantemir,** Marasesti, Unirii, semidec., 50 mp, mobilat, utilat, apartament etaj 5/8 semidec. renovat liber langa metroul Tineretului, Unirii, vedere pe spate, propietarul accepta cuplu salariati, fara animale si copii termen lung, **400 €;** ☎0722.217.638 viofull@yahoo.com

93. **Cartier** CET Constanta dec., 36 mp, mobilat, utilat, Inchiriez 2 camere piata CET Constanta la parter **1.150 L;** ☎0722.136.626 Mihaela_pondiche@yahoo.com

94. **Cartier** Progresul,STB Cimitirul Progresului 11,220 semidec., 40 mp, mobilat, utilat, apartament etaj1 vila, statie Stb 11, N112, 220 izolat termic interior, exterior, usi si geamuri de termopan, incalzire pardoseala, calorifere, renovat, cablu, 9 min metrou, loc parcare, 1+1 **249 €;** ☎0724.741.672

95. **Cartierul** Latin, dec., 50 mp, mobilat, utilat, proprietar inchiriez apartament 2 camere in Cartierul Latin. Apartamenul se inchiriaza mobilat, utilat; **1.100 L;** ☎0732.792.727

96. **Central,** Unirii, Hala traian, particular, dec., 50 mp, mobilat, utilat, fara comision, particular, fara comision, exclus agentii, utilate, mobilate, gresie, faianta, parchet, termopan, aproape de transport, 1+1+intretinereapentru mai mult info puneti cautare pe Facebook: bnbn10 **330 €;** ☎0720.080.141 bnbn10@hotmail.com

97. **Chibrit,** Grivitei, sector 1, langa metrou, mobilat, inchiriez ap. 2 camere, **350 €;** ☎0761.051.389

98. **Chitila** dec., 53 mp, mobilat, utilat, apartament 2 camere dec., mobilat si utilat cu masina de spalat, frigider, aragaz, centrala termica, aer conditionat, etaj 2/4, bloc reabilitat, parchet, termopan, balcon inchis. **250 €;** ☎0724.276.843

99. **Cismigiu** semidec., mobilat, utilat, Regina Elisabeta, Liceul Lazar, et. 7, semidec., mobilat modern, utilat complet, gresie, faianta, termopan, aer cond., liber , apropiere Mega Image, metrou Izvor, 1 luna+ 1 luna. **430 €;** ☎0724.370.636/ 0724.262.436 mfirut@yahoo.com

100. **Cismigiu** - Sala Palatului, imobil 2011 dec., 75 mp, nemobilat, utilat, et. 3/6, semimobilat, renovat, centrala proprie, parcul Cismigiu la doar 3 minute, super pozitie, adiacent Stirbei Voda, Eroilor, Cotroceni, Unirii, Romana, Universitate, **550 €;** ☎0732.009.333 confort_imob@yahoo.com

101. **Cismigiu,** Kogalniceanu semidec., 55 mp, mobilat, utilat, proprietar, apartament cu 2 camere mobilat Si utilat, liber de la 1 octombrie, living ?i dormitor, masina de spalat, aer condi?ionat, locatie intretinuta foarte bine. **350 €;** ☎0723.408.129

102. **Cismigiu-Kogalniceanu** semidec., 45 mp, mobilat, utilat, proprietar inchiriez apartament 2 camere semidec.. In rond Kogalniceanu -Cismigiu, et. 6/7, curat, liber de la 1 noiembrie. **400 €;** ☎0722.535.464/ 0722.272.184

103. **Colentina,** Doamna Ghica, Mc Donald`s dec., 55 mp, mobilat, utilat, Rau, 8/8, dec., 55 mp, mobilat modern, utilat complet, g, f, p, t, usa metalica, aer conditionat, bloc reabilitat termic, loc de parcare, masina spalat, zugravit recent, liber, zona linistita si verde, contract Anaf, 1+1. **1.300 L;** ☎0724.336.834/ 021.642.77.01

104. **Colentina,** Mc. Donald's, ultralux dec., 58 mp, mobilat, utilat, Inchiriez apartament 2 camere, ultralux, Colentina, Mc. Donald's, dec., suprafata aprox 58 mp, etaj 4/10, complet mobilat si utilat nou, lux si modern (g, f, p, t, um). **450 €;** ☎0764.529.841

105. **Colentina,** Teiul Doamnei, dec., utilat, inchiriez ap. 2 camere, contract inchiriere, neg. ☎0724.699.832/ 0238.503.941

106. **Cotroceni,** Facultatea de medicina, semidec., 42 mp, nemobilat, neutilat, Cotroceni, Eroilor, Palat, Spitalul Municipal **400 €;** ☎0766.603.000 cameliasimilea@gmail.com

107. **Cotroceni,** Gradina Botanica, Grozavesti dec., 57 mp, mobilat, utilat, apartament de lux situat in zona Cotroceni Facultatea de Sport, etajul 1, dec., totul este nou, prima inchiriere, 5 minute fata de metrou, Careffour Orhideea, centrala proprie. **550 €;** ☎0720.302.537 traian.ciubuc@gmail.com

108. **Crangasi** semidec., 67 mp, mobilat, utilat, apartament spatios, mobilat si utilat, geamuri termopan, ac, usa metalica, alarma, liber, situat la 5 minute de metrou Crangasi si piata si la 1 minut de statia de tramvai, loc de parcare. **350 €;** ☎0740.554.419 silvia_iuscu@yahoo.com

109. **Crangasi** metrou, str Ceahlau, dec., 54 mp, mobilat, utilat, 2 camere confort 1 dec., mobilat, etaj 3/10, frigider, aragaz, masina de spalat, gresie, faianta, parchet, termopan. **400 €;** ☎0761.532.117/ 0722.542.692

110. **Dacia,** semidec., 45 mp, mobilat partial, utilat, renovat, pretabil doar pentru firma, aer conditionat, spatii depozitare, etaj 1/3, aproape de Romana, Sala Palatului, Universitate, Gara de Nord, Cismigiu, **350 €;** ☎0757.704.332 info@houseadvisers.ro

BĂNEASA, JANDARMERIEI
Particular închiriez ap 2 camere mobilat / nemobilat, finisaje de lux, parcare, zona Jandarmeriei vis-a-vis complex Stejarii.
0723.674.402

111. **De** inchiriat apartament 2 camere N Grigorescu dec. dec., 54 mp, mobilat, utilat, **350 €;** ☎0765.730.872 valeriu.preda@homess.ro

112. **De** inchiriat apartament 2 camere Teiul Doamnei dec. dec., 41 mp, mobilat, utilat, **350 €;** ☎0765.730.872 valeriu.preda@homess.ro

113. **Decebal,** Alba Iulia, prima inchiriere, dec., 59 mp, nemobilat, neutilat, 2 camere dec.e in bloc nou 2019. Pretabil pentru birou sau locuinta. Contract Anaf. Mutare imediata. **400 €;** ☎0722.248.933

114. **Decebal,** Dristorului, dec., 57 mp, mobilat, utilat, Baba Novac, acces metrou/ STB, zona linistita, 57 mp, et. 1/1 in vila, intrare total separata, living mare, bucatarie mare, renovat total, foarte elegant, foarte intim, mobilat foarte modern, utilat complet, singur curte **400 €;** ☎0728.415.944/ 0745.540.560

115. **Dimitrie** Cantemir, Sincai, proprietar, mobilat, semidec., 55 mp, mobilat, utilat, ap. 2 cam, etaj 6, bloc reabilitat, stradal pe bd. Dimitrie Cantemir, la 3 min. de metrou si parcul Tineretului. Complet mobilat si utilat, modern, masina de spalat vase, AC, CT, etc. **400 €;** ☎0723.195.086 razvan.cosmin.manea@gmail.com

116. **Doamna** Ghica, mobilat, utilat, 2 camere, stradal, parter, langa parc Plumbuita, **300 €;** ☎0727.947.810

117. **Doamna** Ghica, 40 mp, proprietar inchiriez 2 cam., 1 garantie+ pret/ luna, **300 €;** ☎0739.459.716

118. **Domenii** semidec., 75 mp, mobilat, utilat, Spitalul Elias, apartament cu 2 camere intr-o vila la etajul 1, intrare separata, acces curte, posibilitate loc parcare, balcon, boxa, liber. **530 €;** ☎0724.254.024 balescu.ionut@gmail.com

119. **Domenii,** semidec., 41 mp, mobilat, utilat, Domenii, Ion Mihalache, ofer spre inchiriere apartament compus din doua camere, semidec., situat la parterul unui bloc cu 4 nivele **490 €;** ☎0731.602.907/ 0755.680.215 ionut.imobiliare2011@gmail.com

120. **Domenii,** Ion Mihalache semidec., 57 mp, mobilat, utilat, apartament 2 camere in bloc foarte curat, linistit, apropie de piata, parc, metrou, loc de parcare facil, bloc renovat exterior si interior 2018, intrare str. Mircea Zorileanu **365 €;** ☎0722.349.339 georgy_taz@yahoo.com

121. **Dorobanti** sector 1 dec., 45 mp, mobilat, utilat, apartament 2 camere-zona Dorobanti, Perla, Sector 1 Bucuresti. **450 €;** ☎0729.970.134 mariusvasileedu@gmail.com

122. **Dorobanti,** mobilat, utilat, 2 camere, parter, **450 €;** ☎0724.286.899

123. **Dorobanti,** dec., 47 mp, mobilat partial, utilat, Stradal, apartament 2 camere dec., semimobilat si utilat, curat, etaj 5/8, proaspat zugravit. **360 €;** ☎0744.643.818

124. **Dorobanti,** Perla, Stefan cel Mare, stradal, semidec., 56 mp, mobilat, utilat, 5 minute de metrou, 12/12, terasa o.k, cf.1, sdec, 56 mp, balcon spatios, bloc reabilitat termic, 2 lifturi, scara si vedere stradala, placuta, curat, mobilat,utilat complet, g,f,p,t,um, contorizat, liber, contract la Anaf, 1+1. **300 €;** ☎0770.956.572

125. **Dorobanti,** Piata Floreasca, 45 mp, proprietar inchiriez termen lung, 2 cam., an 2008, mobilat modern, centrala proprie, liber imediat, **499 €;** ☎0723.775.973

126. **Dorobanti,** Piata Victoriei, dec., 42 mp, mobilat, utilat, in vila, 2 camere, bucatarie deschisa, etaj 2, cu imbunatatiri, centrala proprie, ac, imobil consolidat si reabilitat recent, mobilat, utilat complet, liber dupa 25.10, **450 €;** ☎0752.036.997

127. **Dorobanti,** Polona dec., 60 mp, mobilat, utilat, etaj 6/8, stradal, renovat, mobilat si utilat nou modern, finisaje de calitate, tv, 2 ac, prima inchiriere, 3 min.metrou, 3 min.Dinamo, liber, comision agentie 50%, avans 1+1, vecinatati: Victoriei, Floreasca, Stefan cel Mare **620 €;** ☎0758.074.444/ 021.210.76.00 valigeorgescu88@gmail.com

128. **Dorobanti-Floreasca,** dec., 50 mp, mobilat, utilat, proprietar, inchiriez apartament 2 camere, dec., parter din 10, zona Dorobanti-Floreasca. Bucataria este open space, grilaje la toate geamurile (nu are balcon), usa de intrare metal. **490 €;** ☎0727.108.242 elenia300@gmail.com

129. **Dristor** dec., 55 mp, mobilat, utilat, Bogdan Ghe. Tudor, Ramnicu Valcea, sect. 3, et. 2/8, liber, zona linistita, scoala aproape, proprietar, mobilat modern, curat, gresie, faianta, termopan, utilat complet aragaz, frigider, masina de spalat, **340 €;** ☎0722.353.970

130. **Dristor** 3 minute metrou, semidec., 55 mp, mobilat, utilat, **370 €;** ☎0765.874.442 imobiliarezon@gmail.com

131. **Dristor** chiar pe Rm Sarat, 10 minute metrou, semidec., 60 mp, nemobilat, neutilat, stradal, parter, ideal birou, renovat complet, gresie, faianta, parchet, termopane, usa metalica, geam baie, liber, instalatii electrice si sanitare schimbate, AC, centrala, termen lung, **500 €;** ☎0728.777.132 adriangeambei@yahoo.com

132. **Dristor** .metrou dec., 58 mp, mobilat, utilat, dec., prima inchiriere, etaj 2/5, bloc nou, loc de parcare, 2 aparate de aer conditionat, prezinta imbunatatiri. Vecinatati: Vitan Mall, Baba Novac, Mihai Bravu, Park Lake, Dristorului. **470 €;** ☎0752.119.100

133. **Dristor** metrou, Baba Novac, in vila, curte 45 mp, mobilat, utilat, individuala, IOR parc Titan, parter/1, gradina proprietate, imprejmuita, mobilata mai 2019, utilata, centrala termica, intre metrou Muncii, Dristor si Titan, 4 parcuri, IOR, Manoliu, Petrascu, Voinicelul. **330 €;** ☎0755.022.290/ 0758.323.323 office@imobservicecenter.ro

134. **Dristor,** dec., mobilat, utilat, 2 cam., 6/8, renovat, **300 €;** ☎0763.070.130/ 0747.953.488

135. **Dristor,** Baba Novac, Posta, bl. reabilitat dec., 62 mp, mobilat, utilat, dec., etajul 7, curat, mobilat/utilat, g+f+p+t, aragaz, frigider, masina de spalat, spatios, liber, apropiere metrou Dristor, Mihai Bravu. **1.650 L;** ☎0745.541.761/ 0755.075.901

136. **Dristor,** bd. Ramnicu Sarat 15, semidec., 55 mp, mobilat, utilat, agentie, inchiriere ap. 2 camere, complet mobilat si utilat, cu loc de parcare inclus, contract ANAF, bloc reabilitat, aproape de metrou Dristor, et. 4/10, 55 mp **475 €;** ☎0722.666.088 office@perlaimobiliare.ro

137. **Dristor,** Kaufland dec., mobilat, utilat, Apartament 2 camere mobilat, utilat in zona Dristor-Kaufland (benzinaria Mol) aproape de metrou Dristor. **360 €;** ☎0745.887.499 florinionut.mihai@gmail.com

138. **Drmul** Taberei - 1 Mai Compozitorilor) semidec., 53 mp, mobilat, utilat, bloc stradal an 1981 apartament 2 camere 53 mp etaj4/10 sdec apartamentul este izolat termic centrala propie renovat cu imbunatatiri mobilat utilat complet loc de parcare liber avans 1+1 liber. **400 €;** ☎0758.085.005 lucian@confortcasaimobiliare.ro

139. **Drumul** Odaii, ansambu nou, spatios, dec., 83 mp, mobilat, utilat, direct dezvoltator, apartament spatios in cartier rezidential nou, 2 terase, vedere parc privat, videointerfon, paza, mobilat, utilat lux. Inchiriere termen lung 500 euro/luna. Inchiriere Regin Hotelier 220 lei/noapte **220 L;** ☎0734.442.219 anca.serban@ambasador-home.ro

140. **Drumul** Sarii 2 camere etaj 1 in vila 57 mp dec. acces separat dec., 56 mp, mobilat, utilat partial, **350 €;** ☎0752.506.254 narcis.cazacu@galaxyimob.ro

141. **Drumul** Taberei dec., 38 mp, mobilat, utilat, Drumul Taberei, Romancierilor, inchiriez ap. cu 2 camere, dec., etaj 9/10, renovat recent cu imbunatiri, parchet, gresie, faianta, termopan, usa metalica, mobilat si utilat, mijloace de transport **280 €;** ☎0747.140.370

142. **Drumul** Taberei semidec., 50 mp, mobilat, utilat, Favorit, Sibiu, et.8/9, semidec., mobilat si utilat complet, zona buna, liber, apropiere Afi Cotroceni, mega image, gradinita, scoala, **230 €;** ☎0724.370.636 mfirut@yahoo.com

143. **Drumul** Taberei dec., 57 mp, mobilat, utilat, Sibiu, apartament mobilat si utilat complet, curat, spatios, liber, etaj 4, situat la 10 minute de Afi.cu contract ANAF. **250 €;** ☎0762.656.686/ 0748.908.724

144. **Drumul** Taberei - Romancierilor, 2 camere, mobilat dec., mobilat, utilat, 2 camere, mobilat, utilat cu loc de parcare inclus, prima inchiriere, strada Leaota zona Romancierilor, apartament de lux. **500 €;** ☎0742.400.300

145. **Drumul** Taberei 34, Aleea Pravat, semidec., 55 mp, mobilat partial, utilat partial, Proprietar, inchiriez ap. 2 camere renovat semimobilat, et. 1/10, zona linistita, spatiu verde, loc de joaca copii, parcare, 300 m Metro. Favorit, Parcul Moghioros, Plaza mall, piata si Mega Image in proximitate. **360 €;** ☎0739.345.746

146. **Drumul** Taberei, semidec., 54 mp, mobilat partial, utilat partial, Afi Cotroceni, B-dul Vasile Milea, et. 4, dormitor mobilat, sufragerie nemobilata, renovat, aer conditionat, gresie, faianta, termopan, parchet, usa metalica, balcon, cada vibromasaj, liber, 1l+1l **1.200 L;** ☎0724.370.636 mfirut@yahoo.com

147. **Drumul** Taberei, dec., 52 mp, mobilat, utilat, Afi Cotroceni-Sibiu cf 1 dec. etaj 2/4 gresie faianta parchet termopan usa metalica mobilat utilat liber preferabil cuplu controct anaf avans 1+1. **360 €;** ☎0786.325.401

148. **Drumul** Taberei, dec., 40 mp, mobilat partial, neutilat, B-dul Timisoara, Plaza, et. 4, dec., semimobilat, neutilat, renovat nou, gresie, faianta, termopan, usa metalica, liber, apropiere Lidl, linia 41, avans 1 luna+400 euro garantie. **270 €;** ☎0724.370.636 mfirut@yahoo.com

149. **Drumul** Taberei, dec., 60 mp, mobilat partial, utilat partial, bd. Timisoara Br

Imobiliare închirieri 2 CAMERE

205. **Inchiriere** apartament 2 camere Bld. Brancoveanu, Obregia semidec., 43.00 mp, nemobilat, neutilat, **380 €;** ☎0769.250.545 contact@cristinamarin.ro

206. **Inchiriere** apartament 2 camere Ferdinand, Gara de Est 50 mp, mobilat, utilat, **350 €;** ☎0753.199.924 ion.milea@galaxyimob.ro

207. **Inchirieri** apartamente 2 camere zona Gorjului semidec., 52 mp, mobilat, utilat, **370 €;** ☎0735.251.111 cameliaciurea24@gmail.com

208. **Inchirieri** apartamente 2 camere zona Gorjului dec., 52 mp, mobilat, utilat, **330 €;** ☎0735.251.111 cameliaciurea24@gmail.com

209. **Inchirieri** apartamente 2 camere zona Nerva Traian, dec., 62 mp, mobilat, utilat, **600 €;** ☎0786.781.490 iv.ionutvasile@gmail.com

210. **Ion** Mihalache, 1 Mai semidec., 50 mp, mobilat, utilat, Bd.Ion Mihalache 343, la 1 min.distanta de statie metrou 1 Mai **350 €;** ☎0725.349.490 mihaelaiulia.bogoi@gmail.com

211. **Izvor,** Bulevardul Libertatii, sector 5 dec., 61 mp, mobilat, utilat, apartament 2 camere, luxos, complet mobilat, cu bucatarie, baie modern utilitata, pentru 1-2 persoane nefumatoare, cu loc de parcare, TV, cablu, internet, langa Palatul Parlamentului; **600 €;** ☎0722.505.808 cruceanueugen@yahoo.com

212. **Kogalniceanu,** Universitate, Facultate Drept semidec., 60 mp, mobilat partial, utilat, zona Cismigiu, parc Izvor 5 min metrou etaj 3 din 8, bloc nou, linistit, parchet, gresie, termopane, mobilat, utilat, **389 €;** ☎0765.485.677 dianadavidrus@gmail.com

213. **Lacul** Tei, dec., 65 mp, mobilat, utilat, Barbu Vacarescu, bloc 1986 reabilitat termic, renovat recent, mobilat modern, utilat complet, aer conditionat, dec., adiacent Stefan cel Mare, Colentina, Parcul Circului, Aviatiei, Floreasca **400 €;** ☎021.319.78.04/ 0723.515.199 oli_daniel@yahoo.com

214. **Lacul** Tei, dec., 55 mp, mobilat partial, utilat, str Maica Domnului, Otesani, utilat, totul nou, dec., et 3, canapea mobexpert, gresie, faianta, parchet, termopan, electrocasnice noi, zona cu verdeata, 5 minute statie STB, public Imo Real. **300 €;** ☎0728.530.366 imoreal.eu@gmail.com

215. **Lacul** Tei, Moisil, dec., 50 mp, mobilat, utilat, Lacul Tei, Moisil, 5/8, dec., lux, imbunatatiri, acum renovat, mobilat, utilat, balcon, vedere verdeata, contorizat, **350 €;** ☎0722.274.245/ 0769.647.350

216. **Latin** Residence, Ghencea dec., 73 mp, mobilat, utilat, Latin Residence, Ghencea, mobilat+utilat complet, centrala proprie, loc de parcare, 2008, et.6+7, 2 bai, dec., 73 mp, aceasta proprietate este intermediata in exclusivitate de Broker Imobiliar! **1.400 L;** ☎0769.676.360

217. **Luica,** mobilat, utilat, proprietar inchiriez ap. 2 camere renovat, mobilat, toate utilitatile, ☎0744.973.686/ 0771.112.290

218. **Lujerului** dec., 70 mp, mobilat, utilat, Ap. tip duplex complex Granvia Park (Plaza Romania) mobilat, utilat, prima inchiriere **599 €;** ☎0727.878.245

219. **Magheru** dec., 75 mp, mobilat, utilat, particular, Magheru, Nicolae Filipescu hotelul Scala, 2 min de Hotel Intercontinental, 2 min de Metrou Universitate, apartament deosebit de 2 camere, transformat din 3 suprafata foarte generoasa, **575 €;** ☎0748.100.276

220. **Magheru,** Romana, apartament 3 camere semidec., 42 mp, nemobilat, neutilat, Bld.Magheru, stradal (vis a vis de Magheru One), etaj 1, apartament 3 camere, 42 mp+boxa 2 mp, prestigii activitate comercial, spatiu birouri, regim hotelier, liber, cadastru, intabulare, pret negociabil. **43.000 €;** ☎0766.668.893

221. **Maica** Domnului, Grigore Moisil, Domino dec., 46 mp, mobilat, utilat, Lacul Tei., la 2 min de Facultatea de Constructii, etaj 1/10, dec., mobilat si utilat complet, modest, zugravit recent, bloc civilizat, monitorizat video, liber. **300 €;** ☎0757.400.300 neagut65@gmail.com

222. **Menuetului** Residence, Nord, parc Herastrau dec., 63 mp, mobilat, utilat, Menuetului Residence, apartament cu 2 camere in bloc finalizat 2018. Apartamentul este complet mobilat si utilat ?i este situat la 5 minute de parcul Herastrau, intr-o zona foarte linistita. **790 €;** ☎0758.058.608

223. **Metalurgiei** Park Residence, dec., 53 mp, mobilat, utilat, apartament mobilat lux, an 2018, totul nou, parter, utilat complet, cartier imobiliar nou, vis a vis Lidl, la 5 min pe jos Auchan, Jumbo, Carrefour, Metro, la 5 min auto de mall Sun Plaza, 7 min metrou Aparatori **330 €;** ☎0727.884.299 angypav11@yahoo.com

224. **Metrou** 1 Decembrie, Titan, Pallady, Ozana dec., 47 mp, nemobilat, neutilat, ap dec, spatios, bucatarie mare,inchisa, balcon generos. Ap este complet finisat, g,f,p,t, centrala proprie, totul nou, bransat la toate utilitatile sectorului 3,Acces facil catre metrou, mutare rapida! **45.000 €;** ☎0774.075.876

225. **Metrou** Brancoveanu, Oraselul Copiilor semidec., 60 mp, mobilat, utilat, Apartament 2 camere, etaj 4/10,la 5 minute de metrou Brancoveanu. Mobilat lux si utilat, 2TV, 2 ap aer conditionat, 2 balcoane, dressing, 2 pantofare, loc de parcare inclus. 1 luna avans plus 1 garantie. **550 €;** ☎0726.001.375 elena0603@yahoo.com

226. **Metrou** Grozavesti, complex Orhideea Residence dec., 65 mp, mobilat, utilat, Propunem spre inchiriere apartamente de 2 camere in constructie 2019, mobilate si utilate lux, etaje intermediare, contract anaf, loc parcare subteran, balcon, vedere panoramica. Ocazie **599 €;** ☎0787.859.952

227. **Metrou** Leonida 1 minut dec., 60 mp, mobilat partial, utilat partial, ocazie excelenta, localizare chiar langa metroul Dimitrie Leonida, 12 minute pana la Universitate, 20 minute pana in Pipera, ideal pentru cei ce folosesc in mod principal metroul (fara loc parcare) **300 €;** ☎0727.864.288

228. **Metrou** Muncii, Mihai Bravu, dec., 62 mp, mobilat partial, utilat, Mihai Bravu, metrou Muncii, stradal, 2 camere dec.e, etaj 7/7 deasupra etaj tehnic, 62 mp utili cu tot cu balcon, neamenajat, neinbunatatit, bloc anvelopat, pret nediscutabil, liber **280 €;** ☎0758.085.003 daniel@confortcasaimobiliare.ro

229. **Mihai Bravu / calea Vitan dec., nemobilat, neutilat, particular apartament parter 60 mp cu intrare separata din alee complet renovat, pretabil birou firma; 650 €;** ☎**0727.801.363**

230. **Mihai** Bravu Ferdinand dec., 5 mp, mobilat, utilat, la 5 minute metrou, 7/10, mobilat, utilat, ma?ina de sp?lat, frigider, TV, repartitoare, apometre, bloc civilizat, reabilitat termic, **350 €;** ☎0723.362.112/ 0724.261.323

231. **Mihai** Bravu, Calea Vitan, 65 mp, mobilat, utilat, bloc 2018, renovat recent, mobilat modern, utilat complet, aer conditionat, centrala proprie, loc parcare, adiacent Mall Vitan, Dristor, Unirii, Tineretului, Timpuri Noi **450 €;** ☎021.319.78.04/ 0723.515.199 oli_daniel@yahoo.com

232. **Mihai** Bravu, Motilor, 95 mp, inchiriez ap. 2 camere, **350 €;** ☎0761.051.389

233. **Mihai** Bravu, Timpuri Noi, Tineretului, dec., 73 mp, mobilat, utilat, lux, 2 camere mobilate si utilate complet. Loc de parcare inclus. Suprafata utila 73 mp. La doar 1 minut de statia de metrou Mihai Bravu. Contract pe termen lung inregistrat ANAF. Vizionari non stop. **599 €;** ☎0722.248.933/ 0722.248.933 viorel.iosifecu@gmail.com

234. **Militari** dec., 60 mp, mobilat, utilat, 41, Lujerului, 1/ dec, 3/4, imbunatatiri, mobilat, utilat modern, termen lung. **400 €;** ☎0722.403.871 tranzactiimobiliare_roxana@yahoo.com

235. **Militari** dec., 55 mp, mobilat, utilat, Pacii, Cocosul rosu, bloc nou 2019, 2 camere, mobilat, utilat, totul nou de actualitate. Parcare proprie, la 10 min de metrou. Prima inchiriere, absolut totul nou ! **350 €;** ☎0768.901.007 Cristian.mihaila@galaxyimob.ro

236. **Militari** Apusului- la 5 min de transport, mobilat, utilat, Iuliu Maniu, etaj 2/4, cf.1, parchet, termopan, renovat acum, mobilat si utilat relativ noi fara animale de companie -discutabil, contract ANAF, **300 €;** ☎0745.903.252

237. **Militari** Auchan, Chiajna, dec., 67 mp, nemobilat, utilat partial, apartament de inchiriat pentru spatiu comercial. **400 €;** ☎0725.744.950 andreearezervelor79@gmail.com

238. **Militari** Recidence semidec., 87 mp, mobilat, utilat, inchiriez apartament 2 camere complet mobilat si utila. Etaj 1, **350 €;** ☎0745.328.600/ 0720.043.007 alinaretegan@gmail.com

239. **Militari** Residence, semidec., 50 mp, mobilat, utilat, agentie inchiriaza aparament in zona Militari Residence, modern, et. 6/8, centrala proprie, gresie, faianta, parchet, termopan, usi noi, balcon, tv. Vecinatati: Pacii, Drumul Taberei, Uverturii, Auchan, Metro. **250 €;** ☎0752.122.818 stamviv08@yahoo.com

240. **Militari** Residence, dec., 55 mp, mobilat, utilat, apartament 2 camere dec., mobilat si utilat modern, la cheie, foarte curat, renovat , totul nou, etaj 1, cu loc de parcare, Intretinere 60 ron, reabilitat, 1+1, doar persoane serioase. **330 €;** ☎0737.089.919 marius.rusnac@conceptimob.ro

241. **Militari** Residence, dec., 55 mp, mobilat, utilat, apartament confort 1 sporit, lux, la etajul 2 din 8, bloc deosebit, aproape de strada, la prima inchiriere, balcon la sufragerie, centrala proprie, cu toate imbunatatirile, totul nou, impecabil. ☎0722.301.910

242. **Militari** Residence, 47 mp, mobilat, utilat, apartament de inchiriat confort 1, la etajul 1 din 8, in bloc nou, la prima inchiriere, cu centrala, toate imbunatatirile, modern renovat si amenajat, **280 €;** ☎0722.301.910

243. **Militari** Residence, 47 mp, mobilat, utilat, apartament de inchiriat confort 1, la etajul 1 din 8, in bloc nou, la prima inchiriere, cu centrala, toate imbunatatirile, modern renovat si amenajat, **300 €;** ☎0722.301.910

244. **Militari** Residence, dec., 48 mp, mobilat, utilat, Militari Residence, de inchiriat 2 camere, mobilat lux, comision 0%. **320 €;** ☎0742.400.300

245. **Militari** Residence, apartament mobilat si utilat, dec., 55 mp, mobilat, utilat, ansamblul Militari Residence strada Tineretului, bloc stradal, apartament spatios, etajul 3 din 4, bloc cu lift, foarte apropare mijloace de transport in comun, disponibil imediat. **300 €;** ☎0758.098.917/ 0758.098.905 georgian.draghia@galaxyimob.ro

246. **Militari** Residence, str. Tineretului, bloc 2017, dec., 50 mp, mobilat, utilat, inchiriez apartament lux, 2 camere, bloc 2017, Militari Residence, str. Tineretului, dec., suprafata aprox 50 m2, etaj 3/4 cu lift, complet mobilat si utilat nou si modern, g, f, p, t, um. **350 €;** ☎0764.529.841

247. **Militari** Rezidence, strada Rezervelor Nr 64 semidec., 53 mp, mobilat, utilat, inchiriez apartament 2 camere utilat complet, centrala proprie. Apartamentul se afla la prima inchiriere. Doresc seriozitate. **330 €;** ☎0762.606.537 lileioananuta@yahoo.com

248. **Militari,** dec., 45 mp, mobilat, utilat, Cora, metrou Lujerului, 8/10, mobilat tineresc, utilat complet, masina de spalat, termopane, mocheta, usa metalica, accepta cuplu, fete, chiria 1+1, vizionari la orice ora, liber, sunati acum, **250 €;** ☎0766.486.240

249. **Militari,** semidec., 50 mp, mobilat, utilat, Residence lux amenajari calitate superioara et 4 sdec centrala proprie mobilat modern utilat complet (electrocasnice, lcd, frigider, aragaz, masina spalat), metrou Pacii, numeroase Ratb, supermarket-uri. ☎0723.160.409

250. **Militari,** 2 camere cu garaj, semidec., 58 mp, mobilat, utilat, etaj 1/4, gresie, faianta, parchet, termopan, usa, metalica, centrala proprie, mobilat si utilat complet, liber, garaj la parter inchis, urgent, rog seriozitate, **300 €;** ☎0728.005.657 mentor3011@gmail.com

251. **Militari,** aproape metrou, dec., renovat, balcon, mobilat modern si still, et. 2/8, bucatarie mare, intretinere mica, **1.650 L;** ☎0723.603.698

252. **Militari,** inchiriere apartament 2 camere, semidec., 48 mp, mobilat, utilat, Metro Militari 2 camere bloc 2014, mobilat utilat complet, centrala termica suprafata 50 mp, balcon **300 €;** ☎0724.485.211/ 0754.672.478 caramihailuminita@gmail.com

253. **Militari,** Iuliu Maniu, Apusului semidec., 60 mp, mobilat, utilat, Militari, Apusului la 7 m. metrou Gorjului, 2 camere la prima inchiriere, mobilat tineresc, 1/10, tv, masina spalat, aragaz, frigider, termopan, aer conditionat, gresie, faianta, parchet. Impecabil. **350 €;** ☎0722.542.692 pavimobiliare@yahoo.com

254. **Militari,** Iuliu Maniu, Pacii, Rotar Park Residence dec., 52 mp, mobilat, utilat, primul chirias. Apartament nou la cheie 2 camere dec., la 2 minute de metrou statia Pacii, acces facil catre autostrada. Complet mobilat si utilat. Liber **400 €;** ☎0757.578.681

255. **Militari,** langa Politehnica dec., 50 mp, mobilat, utilat, apartamentul este chiar langa Politehnica, acces metrou Lujerului sau Politehnica. ☎0761.819.709

256. **Militari,** metrou Gojului, dec., et. 1/6, balcon, mobilat modern+still, zona linistita, deosebita, intretinere mica, 375 euro+taxe; ☎0723.603.698

257. **Militari,** Pacii dec., 59 mp, mobilat, utilat, Inchiriez apartament nou, 2 camere, Militari, langa statia de metrou Pacii **390 €;** ☎0723.342.902 andrei_curelariu@yahoo.com

258. **Militari,** Pacii, metrou, dec., 58 mp, mobilat, utilat, bloc nou, bucatarie inchisa, etaj 8 din 10, centrala proprie, loc de parcare suprateran. Vecinatati: Iuliu Maniu, Apusului, Veteranilor, Gorjului, Preciziei, **400 €;** ☎0752.119.100

259. **Militari,** Rosu 45 mp, mobilat, utilat, apartament 2 camere mobilat si utilat complet (vezi foto), totul nou, prima inchiriere, aer conditionat, centrala termica, loc parcare, bloc construit 2018. Contract ANAF **300 €;** ☎0722.816.821 marcel@k-imobiliare.ro

260. **Militari,** Veteranilor, semidec., 52 mp, mobilat, utilat, confort 1, mobilat si utilat modern, langa piata Veteranilor, metrou, gresie, faianta, termopan, renovat, curat, termen lung. **300 €;** ☎0723.118.758/ 0723.118.778 stentorintermed@yahoo.com

261. **Mosiilor** ap.2 cam.300 euro, ultracentral, semidec., 42 mp, mobilat, utilat, inchiriez ap. 2 cam. Mosiilor -Rosseti, bloc-vila, recent renovat, 42 mp., mobilat complet, bucatarie utilata, aer conditionat, centrala termica, masina de spalat, termopane, internet, interfon.Pretabil persoana singura sau cuplu tanar salariat.Pret = 300 euro \lunar + garantie 300 euro.Contact pt. vizionare **300 €;** ☎0735.664.852 abreter@yahoo.com

262. **Mosilor,** Eminescu, Dacia, semidec., 56 mp, nemobilat, neutilat, 7 minute metrou Obor, 3/10, semidec, nemobilat, neutilat, gresie, faiana, parchet, termopan, usa metalica, aer conditionat, zugravit recent, bloc reabilitat termic, stradal, vedere spate, liber, contract Anaf, 1+1. **1.300 L;** ☎0787.882.999

263. **Mosilor,** Pizza Hut, semidec., 57 mp, mobilat, utilat, etaj 4/8, mobilat modern, utilat complet, ac, masina de spalat, foarte curat. Vecinatati: Bd. Dacia, Strada Mihai Eminescu, metrou Obor, Universitate, Romana, etc **400 €;** ☎0728.736.846

264. **MRS** Baneasa Residence Club & Spa, lux dec., 58 mp, mobilat, utilat, Inchiriez apartament 2 camere, ultralux, bloc 2019. Mrs Baneasa residence Club & Spa, Aleea Meteorologiei, totul nou, prima inchiriere, dec.,supafata aprox 58 mp, etaj 4/5 cu lift. **1.000 €;** ☎0764.529.841

265. **Muncii** cateva minute metrou Muncii, dec., 62 mp, mobilat, utilat, cf. 1 sporit dec. 62 mp, toate imbunatatirile, mobilat integral modern, utilat complet, liber, impecabil, merita. **400 €;** ☎0728.879.798/ 0721.221.940

266. **Muncii,** Calea Calarasilor, dec., 60 mp, mobilat, utilat, 3 minute metrou, dec., 2 balcoane, parchet, gresie, faianta, liber de la 01. 08. **350 €;** ☎0732.135.467 ramax2016@yahoo.com

267. **Muncii,** Gheorghe Petrascu, semidec., 55 mp, mobilat partial, utilat partial, vis-a-vis parc, la aproximativ 15 minute de mers pe jos pana la metrou, bloc reabilitat termic, confort 1, p/8, mobilat mixt, utilat complet, balcon inchis, parchet, termopane, um, contorizat, internet **285 €;** ☎0720.425.031/ 0760.521.671

268. **Natiunile** Unite, Calea Victoriei, Unirii semidec., 50 mp, mobilat, utilat, Calea Victoriei 1-5, etajul 7/8, la 5 minute de metroul Unirii, Centrul Vechi. Mobilat si utilat, cu balcon si vedere frumoasa spre Piata Natiunile Unite **380 €;** ☎0722.323.657 office@heramba.ro

269. **New** Point Residence, Blv. Pipera, Scoala Americana dec., 54 mp, mobilat, utilat, inchiriez apartament 2 camere, bloc 2018, New Point Residence, Blv. Pipera, zona Scoala Americana, totul nou, prima inchiriere, semidec., suprafata aprox 54 m2, etaj 7/9. **500 €;** ☎0764.529.841

270. **Nicolae** Grigorescu, 50 mp, mobilat, utilat, Piata Salajan, mobilat si utilat, renovat, modern, liber **249 €;** ☎0721.999.550/ 0760.488.840

271. **Nicolae** Grigorescu, metrou dec., mobilat, utilat, str. Minis, piata Salajan ap. 2 camere confort 1 dec, et. 1/8, mobilat, utilat, 55 mp, c-tie 1981, parchet, gresie, faianta, termopan, bloc reabilitat termic, liber, metrou Nicolae Grigorescu, piata. **320 €;** ☎0724.590.266/ 0747.080.813 steluta.sterpu@eurocityestate.ro

272. **Nicolae** Grigorescu, metrou, Piata Salajan, bl 2010 dec., 60 mp, nemobilat, utilat partial, centrala proprie, parter, amenajat, loc de parcare, dec., nemobilat, partial utilat, aragaz, hota, parter, amenajat, bloc nou, contract ANAF, ideal firma/ locuit, apropiere metrou Nicolae Grigorescu. **1.450 L;** ☎0745.541.761

273. **Obor** adiacent, semidec., 65 mp, mobilat, utilat, et. 3/6, bloc 2015, apartament de lux. Langa Stefan cel Mare, lancului. Pipera, lacuil tei, Colentina, Mosilor, Pantelimon, Doamna Ghica. **425 €;** ☎0728.054.245/ 0771.542.321 davidescu.aurelian@gmail.com

274. **Obor** Colentina Doamna Ghica vis-a-vis Rose Garden, semidec., 54 mp, mobilat, utilat, 9/10, renovat recent, mobilat modern, utilat complet, gresie, faianta, parchet, termopan, usa metalica, aer conditionat, televizor, masina de spalat, frigider, aragaz, reabilitat termic, stradal, liber, curat, 1+1. **330 €;** ☎0787.882.999

275. **Obor,** Colentina, Doamna Ghica, visavis Rose Garden semidec., 54 mp, mobilat, utilat, 9/10,renovat recent,mobilat modern,utilat complet, gresie, faianta, parchet, termopan, usa metalica, aer conditionat, televizor, masina de spalat, frigider, aragaz, reabilitat termic, stradal, liber, curat, 1+1. **330 €;** ☎0787.882.999

276. **Obor,** Sos. Colentina, stradal, dec., 55 mp, mobilat, utilat, Complex Rosegarden, metrou Obor 7 min., Mall Veranda 5 min., Pipera 10 min., 4/11, bloc nou 2010, 2 lifturi, piaza BGS, loc de parcare, modern, se accepta straini, contract legal, contorizat avans 1+1L, **420 €;** ☎0722.614.867/ 0723.947.833

277. **Oltenitei** - Stadion, dec., mobilat, utilat, 2 cam., 3/4, renovat, **1.500 L;** ☎0763.070.130/ 0747.953.488

278. **Oltenitei** IRA dec., 67 mp, mobilat, utilat, apartament dec., situat pe Sos.Oltenitei, stradal, etaj 3/4, lift, constructie 2019, suprafata 67 mp, totul nou, prima inchiriere. **500 €;** ☎0720.302.537 traian.ciubuc@gmail.com

279. **Oltenitei** IRA semidec., 58 mp, mobilat, utilat, apartament situat pe Sos.Oltenitei, bloc nou, etaj 2/4, lift, constructie 2019, suprafata 58 mp, totul este nou, prima inchiriere, centrala termica, pozitie excelenta. **450 €;** ☎0720.302.537 traian.ciubuc@gmail.com

280. **Oltenitei,** Romprim, BRD, Str.Savinesti, dec., 60 mp, mobilat, utilat, Oltenitei, Romprim, Mega Image, strada Savinesti-parter/4, dec., balcon+beci, curat, mobilat si utilat complet, liber, termen lung, avans 1 luna+1 luna garantie+comision agentie. Zona acces metrou. **300 €;** ☎0722.944.100 magichouseimob@gmail.com

281. **One** Plaza Residence, Herastrau, Aviatiei bloc 2019 dec., 57 mp, mobilat, utilat, inchiriez aprtament 2 camere, ultralux, bloc 2019, One Plaza Residence, zona Herastrau, Aviatiei, totul nou, prima inchiriere, dec., suprafata aprox. 57 m2, etaj 4/11 **800 €;** ☎0764.529.841

282. **Otopeni,** dec., 83 mp, mobilat, utilat, ap. lux in ansamblul rezidential Ambasad'or Home.Nou, dec., mirlazire pardoseala, videointerfon, mobilat, utilat, paza **450 €;** ☎0734.442.219 anca.serban@ambasador-home.ro

283. **Otopeni,** str Maramures, dec., 53 mp, mobilat, utilat, apartament 2 camere pe str. Maramures, aflat la prima inchiriere. Vecinatati: Baneasa, Centura Bucuresti, 23 august, **420 €;** ☎0722.602.948/ 0727.090.488 andrei@proestate.ro

284. **Padure** Baneasa semidec., 60 mp, mobilat, utilat, langa Greenfield, in imobil gen vila, apartament 2 camere, etaj 2, mobilat si utilat complet, loc parcare in curte, 450 euro cheltuieli incluse (apa, caldura, curent electric), **360 €;** ☎0752.036.997/ 0765.400.929

285. **Padurea** Baneasa, Podul Otopeni, Arabesque, dec., 80 mp, mobilat, utilat, in vila noua, langa padure, cu 2 locuri de parcare in curte, cu terasa proprie de 25 mp, complet mobilat/utilat, cu toate facilitatile si imbunatatirile, imediat disponibil. **350 €;** ☎0767.480.826 diana13business@yahoo.com

286. **Pajura,** zona, nemobilat, ap. 2 camere, et. 3/4, zona linistita; ☎0243.658.122/ 0787.635.369

287. **Pantelimon** Spital dec., 40 mp, mobilat, utilat, Pantelimon Spital, inchiriem 2 camere cf 2, 40 mp, dec. cu balcon, bloc reabilitat, etj 6/10, mobilat complet masina spalat, aragaz, frigider, termopan, gresie faianta parchet. **250 €;** ☎0722.542.692 pavimobiliare@yahoo.com

288. **Parc** Izbiceni semidec., 44 mp, nemobilat, neutilat, ofer spre A©nchiriere ap 2 camere, 43 mp utili, situat pe strada Izbiceni nr.51. Ap dispune de centrala prop, cont individ. Ap se afla la 7 min de M Jiului. Disponibil imediat, **350 €;** ☎0768.844.544

289. **Petre** Ispirescu Rahova 15 min piata Unirii renovat dec., 54 mp, mobilat partial, utilat, Petre Ispirescu, Rahova, 15 min piata Unirii,renovat, decomadat, etaj 2, G+F+P+T+UM+ISN+IEN,mobilat partial, utilat, masina de spalat, frigider,aragaz, toate noi, 1 luna avans+1 luna garantie, 325 e **300 €;** ☎0726.664.381 valentin.florea@bvn.ro

290. **Piata** Muncii, Baba Novac, Campia Libertatii dec., 60 mp, mobilat, utilat, aproape metrou piata Muncii, semistradal, et 8/10, prima inchiriere, totul nou, mobilat modern, utilat complet, parchet, termopan, aer cond, hota, saltea noua, scara impecabila, zona verde 5 min parc Ior, liber, neg. **450 €;** ☎+40762570107

291. **Piata** Muncii, Calea Calarasi, Decebal, dec., 70 mp, mobilat, utilat, apartament de 2 camere dec. in bloc nou. Apartamentul este mobilata si utilat complet totul nou. **500 €;** ☎0769.651.162

292. **Piata** Romana semidec., 45 mp, mobilat, utilat, Piata Romana Coloane 2 camere, 45 mp, mobilat si utilat, etaj 6 **425 €;** ☎0747.246.041 alfadiimob@gmail.com

293. **Piata** Romana, ap. 2 camere la Coloane, mobilat utilat decent, et. 4/10, **400 €;** ☎0721.372.512/ 0727.681.101

294. **Piata** Sudului, Secuilor semidec., 52 mp, mobilat, utilat, Metrou Piata Sudului la 5 minute pe jos, apartament cf. 1, etajul 4/8, renovat nou, la prima inchiriere, amenajat t, g, f, p, impecabil, se inchiriaza mobilat si utilat complet, inclusiv livingul **340 €;** ☎0733.300.779 cristinacopacianu@gmail.com

295. **Piata** Trapezului, 1 minut metrou dec., 57 mp, mobilat, utilat, 2 camere dec.e in zona piata Trapezului, complet mobilat si utilat. Liber. **349 €;** ☎0724.579.843 ardeleanu.danyel@gmail.com

296. **Piata** Unirii dec., 56 mp, mobilat, utilat, Apartament 2 camere Piata Unirii, in promitatea statiei de metrou P-ta Unirii 3 min), dec., renovat complet, mobilat, utilat, totul nou, prima inchiriere! **550 €;** ☎0735.229.832

297. **Piata** Unirii - Bulevardul Cantemir, stradal semidec., 50 mp, mobilat, utilat, bloc reabilitat termic, stradal, la 3 minute de mers pe jos de statia de metrou Piata Unirii, cf 1, 5/7, cu balcon pe toata lungimea, cu aer conditionat, cu 2 TV, complet mobilat si utilat. **380 €;** ☎0767.480.826 diana13business@yahoo.com

298. **Piata** Unirii, Budapesta semidec., 50 mp, mobilat, utilat, inchiriere 2 camere Unirii-Budapesta, confort 1, semidec., etaj 3/8, complet mobilat si utilat, aragaz, frigider, masina de spalat, televizor, aer conditionat . Imobilul dispune de o pozitionare excelenta, 5 minute de mers pe jos fata de Piata Unirii, metrou, statie S.T.B la 2 minute, multiple facilitati in zona. Pret chirie 350 E 1 luna chirie + 1 luna garantie. **350 €;** ☎0723.173.852

299. **Piata** Victoriei dec., 70 mp, mobilat, utilat, Prima inchiriere! Piata Victoriei apartament in vila, 70 mp, 2 camere, mobilat, centrala. **630 €;** ☎0747.246.041 alfadiimob@gmail.com

300. **Piata** Victoriei, 60 mp, mobilat, utilat, Guvern, bloc 1992 reabilitat termic, renovat lux, mobilat nou, utilat complet, aer conditionat, adiacent Dorobanti, Piata Romana, Stefan cel Mare, Aviatorilor **650 €;** ☎021.319.78.04/ 0724.257.295 silviuatlas@yahoo.com

301. **Piata** Victoriei, Banu Manta, semidec., 65 mp, mobilat, utilat, bloc 1985, renovat recent, mobilat modern, utilat complet, aer conditionat, adiacent Titulescu, Kiseleff, 1 Mai, Barbu Delavrancea, lon Mihalache **500 €;** ☎021.319.78.04/ 0723.515.199 oli_daniel@yahoo.com

303. **Pipera,** mobilat, utilat, 2 cam.-3 cam., lux, **700 €;** ☎0724.286.899

304. **Pipera,** langa Global City si Pipera Plaza dec., 51 mp, mobilat, utilat, Pipera, apartament 2 camere, nou 2019, situat la etajul 1 in blocul A2 A®n complexul 4 City North, mobilat lux, parcare subterana. **590 €;** ☎0755.650.576 mgmetalsoft@yahoo.com

305. **Pipera,** Scoala Americana, New Point, totul nou, semidec., 55 mp, mobilat, utilat, privatehouse.ro va propune spre inchiriere un apartament in zona Pipera. Inchiriere apartament 2 camere Pipera, langa Scoala Americana, complex New Point, bloc 2018. **500 €;** ☎0741.773.257 simona@privatehouse.ro

306. **Pipera,** Scoala Americana, New Point, totul nou, semidec., 55 mp, mobilat, utilat, privatehouse.ro va propune spre inchiriere un apartament in zona Pipera.A Inchiriere apartament 2 camere Pipera, langa Scoala Americana, Complex NewA Point, bloc 2018 **500 €;** ☎0741.773.257 simona@privatehouse.ro

307. **Plaza,** Timisoara, Militari, dec., 59 mp, mobilat, utilat, proprietar inchiriez apartament 2 camere zona Plaza Romania pe strada Leaota 23. **350 €;** ☎0733.119.399 Pavelion2001@yahoo.com

308. **Politehnica,** dec., 60 mp, mobilat, utilat, 21 Residence, imobil 2018, renovat lux, mobilat nou, utilat complet, aer conditionat, centrala proprie, loc parcare, adiacent Militari, metrou Lujerului, Grozavesti. **580 €;** ☎021.319.78.04/ 0723.515.199 oli_daniel@yahoo.com

309. **Polona,** mobilat, utilat, Spital Urgenta, 8/8, reabilitat termopan, parchet, modern, aer **400 €;** ☎0723.627.543

310. **Prelungirea** Ghencea semidec., 55 mp, mobilat, utilat, Cactusului, 2/3, dec., mobilat si utilat complet, gresie, faianta, parchet, termopan, usa metalica, aer conditionat, centrala termica,1 loc de parcare subteran, contract ANAF, **250 €;** ☎0769.088.540 cioran_ginac@yahoo.com

311. **Progresul** Complex 10 min Metrou Eroii Revolutiei dec., 35 mp, nemobilat, neutilat, Progresul, Complex, piata 10 min Metrou Eroii Revolutiei, dec., bloc reabilitat, liber, nemobilat, neutilat, etaj 4, P+T+UM, costuri minime intretinere, avans+garantie, zona linistita, 800 Lei **800 L;** ☎0726.664.381 valentin.florea@bvn.ro

312. **Promenada** Mall dec., 65 mp, mobilat, utilat, ofer spre chirie apartament, particular, ap.2 camere, absolut tot nou., cu loc de parcare la subteran.Mobilat, utilat, vedere excelenta spre lac. De dorit nefumatori. **800 €;** ☎0721.644.018 mirmardare@yandex.ru

313. **Prosper,** 13 Septembrie, dec., mobilat, utilat, particular doresc sa ofer spre inchiriere un apartament cu 2 camere, dec., spatios, modificat. Blocul este situat intr-o zona linistita intre Prosperul de la 13 Septembrie si parcul Sebastian. **350 €;** ☎0726.258.803 malina_ene@yahoo.com

314. **Rahova,** 30 mp, mobilat, utilat, inchiriez ap. 2 camere renovat cu centrala, mobilat, utilat, ☎0723.513.397

315. **Rahova,** Salaj, dec., 54 mp, mobilat, utilat, particular, inchiriez apartament cu contract ANAF, renovat recent, doua camere etaj 2/4 zona Salaj Fabrica de paine. Liber dupa 1 octombrie, pe termen lung de preferat familie. **330 €;** ☎0766.938.634 Ciprianspp@yahoo.com

316. **Rahova,** Sebastian dec., 56 mp, mobilat partial, utilat, Pozitie excelenta stradal pe Calea Rahovei cu Sebastian, apartament dec., spatios, luminos, situat intr-un bloc construit in anaul 1984 la un etaj 2/8 cu vedere mixta. Renovat recent. **300 €;** ☎0731.300.030 robert.tentantimob@yahoo.com

317. **Ripiceni** nr. 6B, D-na Ghica, sect. 2 ap. 2 camere, parter, confort 2, **300 €;** ☎0727.825.332

318. **Sala** Palatului dec., 62 mp, mobilat, utilat, Duplex modern, renovat cu o pozitionare excelenta. 62mp utili, utilat si mobilat complet, liber. Apartament ideal pentru un cuplu tanar. **450 €;** ☎0727.421.560 deliu.iuliu@gmail.com

319. **Sala** Palatului, Novotel, metrou Universitate dec., 50 mp, mobilat, utilat, contract ANAF, mobilat, bucataria utilata, masina de spalat, balcon inchis, gresie, faianta, parchet, termopan, usa metalica, acces 7 minute metrou Universitate, Romana, Unirii, Izvor, Kogalniceanu **400 €;** ☎0729.323.433

320. **Sebastian,** intersectia cu Calea Rahovei, dec., mobilat, utilat, aproape mall Liberty, etaj 4/8 amenajat, totul nou, acces rapid linia 32, bloc stradal. **330 €;** ☎0745.067.409

321. **Sebastian,** Prosper, dec., 64 mp, nemobilat, neutilat, la 5 min de masinile 226, 385, 122, 173, parter/8, confort 1, renovat recent, **1.500 L;** ☎0721.624.980/ 0730.421.581

322. **Sector** 2, Pantelimon dec., mobilat, utilat, De inchiriat apartament 2 camere in complex Rezidential Estic Park, complet mobilat ultra-modern si utilat nou, suprafata 56 mp, balcon, centrala proprie, loc de parcare inclus, intretinere f mica. **600 €;** ☎0724.622.079

323. **Sector** 2, Pantelimon, intersectie Fundeni, mobilat, utilat, apartament 2 camere, ☎031.424.83.03/ 0721.362.513

324. **Sectorul** 6, Militari, Bucuresti, dec., 48 mp, mobilat, utilat, Inchiriez apartament 2 camere, etaj 1/3, dec., mobilat, bloc 2011 cu 8 apartamente/scara. Strada Valea Lunga 38V. Zona foarte linistita cu vile si blocuri mici. 400 eur/ luna. **400 €;** ☎0734.775.680 xmihai.rotaru@yahoo.com

325. **Soseau** Oltenitei apartament cu 2 cam- Lidl dec., 54 mp, mobilat, utilat, apartament cu 2 cam, complet utilat si mobilat, 54 mp, etajul 1, renovat, stare exceptionala, mobila noua, loc de parcare inclus zona linistita langa Lidl. In imediata apropiere centre comerciale. **430 €;** ☎0737.500.384 zina.epure@zonadesud.ro

326. **Soseaua** Berceni, inchiriez apartament 2 camere urgent, toate utilitatile, mobilat modern, loc parcare, **350 €;** ☎0726.958.340

327. **Soseaua** Fundeni, nr. 159 semidec., 53 mp, mobilat, utilat, prima inchiriere, Fundeni Tower, cochet si modern utilat, mobilat, parcare, paza, supraveghere video, imobil nou, stradal. Plata 1 luna + 1 luna garantie **400 €;** ☎0739.620.626 tomah.ahmed@sirgrup.ro

328. **Splaiul** Unirii, langa Camera de Comert, dec., 65 mp, mobilat, utilat, vedere Dambovita, et. 3/8, **475 €;** ☎0721.630.679

Imobiliare închirieri 3 CAMERE

393. **Unirii,** rond Alba Iulia, Popa Nan Rezidential dec., 70 mp, mobilat, utilat, totul nou, bloc 2011, finisaje superioare, bucatarie utilata complet, mobilat modern, dressing spatios, living imens, terasa generoasa, vedere superba, paza 24/24, contract Anaf, apropiere bd. Unirii, Decebal **550 €;** ☎0755.080.420/ 0755.075.902

394. **Unirii,** Tineretului, Carol City Park, bloc 2017, semidec., 65 mp, mobilat, utilat, privatehouse.ro va propune spre inchiriere un apA în zona Parcul Carol. Inchiriere ap 2 camere Tineretului -A Parcul Carol, strada Frigului, complex CarolA City Park, bloc 2017, la 5-7 min de metrou. **500 €;** ☎0760.101.098 claudiu@privatehouse.ro

395. **Unirii,** Tribunal, 2 camere, etajul 1/8, dec., 68 mp, mobilat, utilat, agentia imobiliara RealKom va ofera spre inchiriere apartament 2 camere pe Bulevardul Unirii chiar langa Tribunal, etajul 1/8, 68 mp, 3 balcoane, bloc din 1995 de monolit, totul nou. www.realkom.ro **650 €;** ☎0768.112.113 gabi.parvu@realkom.ro

396. **Unirii,** Zepter, dec., 73 mp, nemobilat, utilat partial, apartament 2 camere dec., nemobilat, renovat recent, termopan, mocheta, gresie, faianta, 3 baloane liber, ideal firma, contract Anaf. **430 €;** ☎0728.820.095/ 0725.074.444 sweethome_imob@yahoo.com

397. **Universitate** dec., 52 mp, mobilat, utilat, - ultracentral, 2 camere, dec., mobilat si utilat, etaj 5/6, centrala termica proprie, scara curata, zona linistita, disponibil imediat. Avans 1 luna si o luna garantie. **450 €;** ☎0722.732.975 axadomenii@yahoo.com

398. **Universitate** dec., 73 mp, mobilat, utilat, ansamblul rezidential Maria Rosetti 38, lux, bloc exclusivist, la cheie, doar te muti in apartament. Dotari imobil nou: Paza 24/24, supraveghere video, 2 lifturi. Contorizare individuala la utilitati **750 €;** ☎0738.340.835

399. **Universitate,** mobilat, utilat, proprietar, 2 cam., dotat, um, ac, ct, gresie, faianta, parchet, termopan, aragaz, frigider, mas. spalat, studenti,disc., **400 €;** ☎0722.388.563

400. **Universitate,** 2 camere, inchiriat semidec., 60 mp, mobilat, utilat, Procapital Development ofera spre inchiriere un apartament cu 2 camere, semidec., situat in zona Universitate, la 3-4 minute de mers pe jos fata de statia de metrou. **650 €;** ☎0720.888.015 smaranda.crivat@procapitald.ro

401. **Universitate,** Batistei, semidec., 50 mp, nemobilat, neutilat, la 250 m de gura de metrou, spatiu de birouri in vila s+p+2, etaj 1, compus din 2 camere semidec.e, cu suprafete de 30 mp si, respectiv 17 mp, grup sanitar, fara bucatarie. **400 €;** ☎0799.984.105

402. **Universitate,** Conta, Magheru, semidec., 52 mp, mobilat, utilat, apartament 2 camere mobilat si utilat premium, etajul 2 bloc din 1980, ac, usa metalica termopan, bucatarie open, liber. Intercontinental, Batistei **600 €;** ☎0728.820.095/ 0725.074.444 sweethome_imob@yahoo.com

403. **Universitate,** inchiriere apartament 2 camere semidec., 50 mp, mobilat, utilat, renovat, curat, spatios, luminos, dispune de terasa, spatii depozitare, aer conditionat, aproape de Cismigiu, Sala Palatului, Universitate, Romana, Kogalniceanu **450 €;** ☎0757.704.332 alexandru.ion@houseadvisers.ro

404. **Universitate,** inchiriere apartament 2 camere semidec., 50 mp, mobilat, utilat, renovat, spatios, luminos, dispune de spatii depozitare, balcon, centrala proprie, masina de spalat vase, et 2/7. Acees rapid catre punctele de interes ale orasului, Romana, Cismigiu, Unirii **450 €;** ☎0757.704.332 alexandru.ion@houseadvisers.ro

405. **Universitate,** Romana, Calea Victoriei, dec., 50 mp, mobilat, an 1965, proprietar, Ateneu, Amzei, et. 1/7, Hilton, Radison, Sala Palatului, mas. spalat, **420 €;** ☎0733.578.746

406. **Universitate,** Spital Coltea, dec., 64 mp, nemobilat, neutilat, inchiriere 2 camere conf I zugravit recent, nemobilat etaj 1/3 stradal, cu centrala proprie, pretabil rezidential, sediu firma, rezidenta muncitori. **350 €;** ☎0749.199.195 ion@confortcasaimobiliare.ro

407. **Universitate,** ultracentral, 2 minute metrou semidec., 50 mp, mobilat, utilat, 2 minute metrou Universitate, in spate TNB, prima inchiriere, totul nou, renovat recent, et 2/10, mobilat lux, utilat nou complet, parchet, termopan, aer cond, hota, tv, wifi, balcon inchis, scara impecabila, liber **600 €;** ☎+40762570107

408. **Vatra** Luminoasa - p.ta Muncii mobilat, utilat, ap. 2 camere in imobil nou an finalizare 2019,etaj 1/3, suprafata 65mp, mobilat si utilat complet, situat pe strada Ciobanasului intre piata Muncii si Vatra Luminoasa intr-o zona foarte linistita. **490 €;** ☎0742.797.451 estbuilding@gmail.com

409. **Vatra** Luminoasa, mobilat, utilat, gresie, faianta, parchet, termopane, proaspat renovat, et. 1/8; ☎0724.516.195

410. **Vatra** Luminoasa, P.ta Muncii 55 mp, nemobilat, utilat partial, ap. 2 camere in imobil nou an 2019, p/3, suprafata 55 mp, bucatarie mobilata/utilata, nemobilat, situat pe strada Ciobanasului intre Piata Muncii si Vatra Luminoasa intr-o zona foarte linistita, **450 €;** ☎0742.797.451 estbuilding@gmail.com

411. **Victoriei** dec., mobilat, utilat, Dr. Felix, 10/10, renovat integral, aer conditionat, modern, contract **450 €;** ☎0723.627.531

412. **Victoriei** Piata, Spring Time, dec., 60 mp, mobilat, utilat, proprietar, impecabil, etaj 8/10, paza 24/24, curatenie inclusa, liber **600 €;** ☎0723.227.410 i_gavrizi@yahoo.com

413. **Victoriei,** semidec., 42 mp, mobilat, utilat, Dr. Felix nr. 2, etaj 7/10, 2 lifturi, mobilat/nemobilat, bucatarie mobilata si utilata, renovat recent, g, f, p, aer conditionat, bloc reabilitat, balcon inchis, renovat recent, proprietar **390 €;** ☎0771.270.618

414. **Vitan** mall, Casa de Pensii, dec., 70 mp, nemobilat, neutilat, proprietar apartament 2 camere, parter, liber, prima inchiriere, pretabil firma, complet renovat, A/C, centrala proprie. 1+1 garantie. **550 €;** ☎0788.150.634 Rdragnea@yahoo.com

415. **Vitan,** 50 mp, mobilat, utilat, Confort Park, Rin Hotel, bloc nou, etaj 4/10, confort 1, renovat, modern, mobilat si utilat complet, centrala apartament, costuri reduse, terasa mare, internet, liber, **300 €;** ☎0733.044.670 unoimobiliare@yahoo.com

416. **Vitan,** Auchan, Nicolaie Pascu 55 mp, mobilat, utilat, **300 €;** ☎0721.115.770 diana.dragomir@activimob.ro

417. **Vitan-** Mall dec., 45 mp, mobilat, utilat, La o distanta de 2 minute fata de Mall Vitan, va oferim spre inchiriere 2 camere cf 2, liber, etaj 3/4, mobilat totul nou, utilat. Apartamentul se afla la prima inchiriere, renovat nou, gresie, faianta, parchet, termopan, centrala de apartament. Blocul este reabilitat termic, bloc foarte curat. Se face contract la ANAF, **300 €;** ☎0761.086.217/ 0733.154.800 baraceanu.daniela@yahoo.com

418. **Zona** Expozitiei, Ion Mihalache, mobilat, utilat, exact la statia de metrou 1 Mai, ap. 2 camere, etaj 3/8, gresie, parchet, termopan, liniste, pentru maxim 2 persoane, **1.200 L;** ☎0767.889.618

Apartamente 3 camere

1. **1 Decembrie** 1918, Circa 13, 75 mp, mobilat, utilat, la 7-8 minute de metrou, etaj 7/8, deosebit, modificat open space, living generos, bucatarie echipata complet, AC, dressing, 2 bai, 2 balcoane,finisaje de calitate, Smart tv, internet. **400 €;** ☎0720.425.031/ 0760.521.671

2. **1 Mai,** Ion Mihalache, Turda, etaj 2/9, dec., dec., mobilat, utilat, mobilat modern, utilat complet, centrala proprie, ac, masina de spalat, liber, curat, foarte spatios (100 mp), living de 30 mp. Vecinatati: 1 Mai, Ion Mihalache, linia tramvai 41, parc Regina Maria. **550 €;** ☎0728.736.846

3. **1 Mai,** metrou semidec., 80 mp, mobilat, utilat, Imobil nou, parter inalt cu balcon, mobilat/utilat modern, centrala proprie, aer conditionat, tv, prima inchiriere. Vecinatati: Bucuresti Noi, Ion Mihalache, Jiului, Grivita, Herastrau, Piata Presei. **600 €;** ☎0762.284.777

4. **13 Septembrie** dec., 80 mp, mobilat partial, utilat, apartamentul e situat vizavi de Casa Poporului; ☎0760.665.565 diana.tudor19@gmail.com

5. **13 Septembrie,** dec., 80 mp, mobilat, utilat, 13 Septembrie, apartament 3 camere, confort 1 dec., etaj 7/8, mobilat, utilat (aragaz,frigider, TV, masina spalat, parchet, termopan, usa metalica) 2 grupuri sanitare, contorizat (apa si caldura). Termen lung, contract inregistrat **400 €;** ☎0723.863.518

6. **13 Septembrie,** Sebastian dec., 80 mp, mobilat partial, utilat, 13 Septembrie, Novac, inchiriem un apartament de 3 camere, cf 1 sporit, 80 mp, et. 1/8, cu 2 gr sanitare, nemobilat cu bucatarie mobilata/utilata, gresie, parchet, termopan, aer conditionat. **380 €;** ☎0722.542.692 pavimobiliare@yahoo.com

7. **3 Camere** Piata Victoriei, Veronica Micle Residence dec., 90 mp, mobilat, utilat, **1.000 €;** ☎0752.703.232 sorin@sorinraducu.ro

8. **3 Camere,** garaj Piata Victoriei, Veronica Micle Residence dec., 90 mp, mobilat, utilat, **1.000 €;** ☎0752.703.232 sorin@sorinraducu.ro

9. **Alba** Iulia rond semidec., 87 mp, mobilat, utilat, Apartamentul este situat in rondul de la Alba Iulia, etajul 9 din 10, mobilat si utilat complet, loc parcare platit, curat, liber **500 €;** ☎0724.254.024 balescu.ionut@gmail.com

10. **Alba** Iulia Rond, Unirii, dec., 92 mp, mobilat, utilat, vedere si intrare bd., etaj 2/9, renovat, modern, pentru locuit super finisat, proprietar, ☎0730.640.640

11. **Alba** Iulia, Decebal, Uniri, lux, contract AF dec., 90 mp, mobilat, utilat, Stradal, apartament de lux, finisaje superioare, utilat cuutilat cu 3xTv, 4xAC, masina de spalat vase, aragaz+hota, frigider, masina de spalat vase. Apartamentul dispune de 2x grupuri sanitare. **700 €;** ☎0769.938.855 office@rentsellimobiliare.ro

12. **Amzei** (Radisson), Calea Victoriei, 3 camere-nou semidec., 74 mp, mobilat, utilat, Calea Victoriei /Radisson, (Amzei) etaj 2/5, nou 2019, centrala termica, instalatii sanitare si electrice schimbate, aer conditionat, toate utilitatile, mobilier nou complet, incalzire prin pardoseala. **700 €;** ☎0766.668.893

13. **Amzei,** Calea Victoriei 65 mp, mobilat, utilat, proprietar, inchiriez apartament 3 camere, et. 4/6, 65 mp, total mobilat si echipat, renovat, centrala individuala, 1 baie, 2 balcoane generoase inchise, bloc termoizolat, cu contract. **650 €;** ☎0743.262.387 laura.doumergue@gmail.com

14. **Apartament** 3 camere Muzeul Zambaccian dec., 150.00 mp, mobilat, utilat, **1.750 €;** ☎0729.101.123 valeriu@valeriustancu.ro

15. **Apartament** 3 camere stradal dec. - Rond Alba Iulia / Burebista Traffic Pub dec., 78 mp, mobilat, utilat, **500 €;** ☎0724.808.552 matei@mateipantea.ro

16. **Apartament** 3 camere zona Titan, parcul Romulus, semidec., 70 mp, mobilat, utilat, **400 €;** ☎0722.382.832 contact@erikachica.ro

17. **Apartament** 3 camere, Dna Ghica, langa parc, etaj 4 dec., 78 mp, mobilat, utilat, **430 €;** ☎0737.613.004 george.dimitriu@galaxyimob.ro

18. **Apartament** 3 camere, zona Dristo, Camil Ressu - parc IOR. semidec., 75.00 mp, mobilat partial, neutilat, **360 €;** ☎031.630.69.36 robert@robertgagos.ro

19. **Apartament** de inchiriat Crangasi, strada 9 Mai, 3 camere dec., 75 mp, mobilat, utilat, **450 €;** ☎0721.115.770 diana.dragomir@activimob.ro

20. **APARTAMENT** GENEROS, PIATA FLOREASCA - DOROBANTI semidec., 75.00 mp, mobilat, utilat, **750 €;** ☎0799.029.263 raluca.timofti@catoma.ro

21. **ASE** Dorobanti, 90 mp, mobilat, utilat, proprietar, colaborez cu imob.Apartament deosebit, complet mobilat si dotat, pt. chirias deosebiti. Are 1 dormitor, living, sufragerie, bucatarie, baie cu cada, WC serviciu, 2 balcoane, 2 dressinguri, 2 holuri. Alarma, interfon, internet, 2TV, usa blindata, apometre, repartitoare etc. Bloc monolit antiseismic, izolat termic. Posibilitati parcare in curte. Nu copii mici sau animale de companie. Negociabil **750 €;** ☎0721.535.103

22. **Aviatiei** dec., 80 mp, mobilat, utilat, Aviatiei Park, CondominiumApartament la prima inchiriere situat in Nordul Capitalei, aproape de parcul Herastrau, Mall Promenada la 7 minute, statia de metrou Aurel Vlaicu, LIDL si Mega langa bl. **990 €;** ☎0723.206.724 Ateresa06@hotmail.com

23. **Aviatiei,** Herastrau Ã®nchiriere apartament nou, dec., 120 mp, mobilat, utilat, va prezentam un apartament deosebit situat la etajul 8 in imobil finalizat in anul 2018. Apartamentul este compus din 3 camere dec.e si masoara 120 mp. **1.590 €;** ☎0752.413.105 Cristian@proestate.ro

24. **Aviatorilor,** dec., 90 mp, mobilat, utilat, Dorobanti, apartament in vila, renovat recent, mobilat modern, utilat complet, aer conditionat, centrala proprie, adiacent Primaveii, Piata Victoriei, Floreasca, Ion Mihalache, 1 Mai, Domenii **600 €;** ☎021.319.78.04/ 0724.257.295 silviuatlas@yahoo.com

25. **Baneasa,** dec., 135 mp, mobilat, utilat, imobil 2016 Straulesti, Romatsa, locatie buna. Apartamentele au suprafete intre 130 mp, 160 mp, pe un singur nivel sau tip duplex, finisari lux, se mobileaza la cerere, paza 24 h, garaj subteran, **1.100 €;** ☎0751.053.622/ 0751.053.625 sigmaserviceimob@yahoo.com

26. **Baneasa, 100 mp, mobilat, inchiriez ap. 3 camere, 2 bai, an 2010, garaj subteran, 750 €; ☎0727.652.938**

27. **Baneasa,** Complex Greenfield semidec., 88 mp, mobilat, utilat, Zona verde, foarte linistita, 88mp, et.2/3, foarte intim, foarte elegant, mobilat foarte modern, dressing, bucatarie echipata, baie cu geam, centrala proprie, aer conditionat, terasa mare, loc parcare. **450 €;** ☎0728.415.944/ 0745.540.560

28. **Baneasa,** Petrom City, Liliacului, bloc 2016, semidec., 87 mp, mobilat, utilat, privatehouse.ro va propune spre inchiriere un apartament in zona Baneasa. Inchiriere apartament 3 camere Baneasa, Petrom City, strada Liliacului, bloc 2016. **620 €;** ☎0741.773.257 simona@privatehouse.ro

29. **Baneasa,** Petrom City, Liliacului, bloc 2016, semidec., 87 mp, mobilat, utilat, privatehouse.ro va propune spre inchiriere un apartament in zona Baneasa.A Inchiriere apartament 3A camere Baneasa, Petrom City, strada Liliacului, bloc 2016. **620 €;** ☎0741.773.257 simona@privatehouse.ro

30. **Baneasa,** Pipera, Omv, dec., 130 mp, mobilat, utilat, 100 mp plus terasa 40 mp,amenajat modern.Langa: Aviatiei, Lacul Tei, Obor, Herastrau, Vacarescu, Floreasca, Dorobanti. Metrou: Aviatorilor, Victoriei. Liber. **600 €;** ☎0771.542.321/ 0728.054.245 davidescu.aurelian@gmail.com

31. **Barbu** Vacarescu, dec., 85 mp, mobilat, utilat, Stefan cel Mare, bloc 1995 reabilitat termic, mobilat modern, utilat complet, aer conditionat, dec., 2 grupuri sanitare, adiacent Floreasca, Dorobanti, Aviatiei, Lacul Tei **500 €;** ☎021.319.78.04/ 0723.515.199 oli_daniel@yahoo.com

32. **Berceni** dec., 78 mp, mobilat, utilat, apartament cu 3 camere, situat stradal, Ã®n Berceni, la 10 minute de metrou Piata Sudului si la 3 minuteA statie RATB. Blocul e construit Ã®n 2002, etaj 7 din 8, loc de parcare platit, in apropiere esteA parc, piata, scoala. Apartamentul este renovat in octombrie 2019, este dec., complet utilatA (frigider, masina de spalat vase, cuptor, plita, hota, cuptor cu microunde, masina spalat rufe, aer conditionat), 2 bai, balcon, boxa la subsol, vedere Ã®n spatele blocului si in fata, la strada. **480 €;** ☎0741.012.161

33. **Berceni,** Alexandru Obregia, semidec., 75 mp, mobilat, utilat, Berceni, Metalurgiei (capat troleibuze), apartament 3 camere, parter din 10, semidec., 75 mp., usa metalica, gresie, faianta, parchet, mobilat, utilat, 2 balcoane, vedere mixta la spatiul verde. **330 €;** ☎0727.280.816 gabybudu@gmail.com

34. **Berceni,** Alexandru Obregia, complet dotat dec., 80 mp, mobilat, utilat, apartament complet dotat, modern amenajat, prima inchiriere, bucatarie spatioasa, dec., balcon inchis, etaj 1/4, acces stradal usor, proximitate metrou (Pta Sudului); **410 €;** ☎0743.550.440 marius@selecthome.ro

35. **Berceni,** Bulevardul Obregia, vegetatie, liniste dec., 70 mp, mobilat, utilat, 7/10, cf 1, spatios, cu ferestre mari, foarte luminos, complet mobilat, utilat, 2 aparate de aer conditionat, liber de la 1 octombrie, se solicita chiria in avans pe mai multe luni, **300 €;** ☎0767.480.826 diana13business@yahoo.com

36. **Berceni,** Sos Oltenitei, IRA, Petrom Gama Residence dec., 77 mp, mobilat, utilat, ap. 3 camere dec., stradal, etaj 2 din 4, complet mobilat si utilat, tv, ac, masina de spalat vase rufe, alarma, 2 gr. sanitare, usa metalica, tripane, rulouri exterior, 1 loc de parcare, lift. **2.200 L;** ☎0724.205.825 grigore_stelian@yahoo.com

37. **Big** Berceni dec., 77 mp, nemobilat, utilat partial, la 2 minute de metrou Piata Sudului, apartament dec. la parter/8, bl. 1986, liber si nemobilat, intrare stradala, centrala proprie, zugravit, ideal firma. **430 €;** ☎0749.018.801 novahouseoffice@gmail.com

38. **BRD,** Rahova, Sebastian, dec., 65 mp, mobilat, utilat, particular, inchiriez apartament 3 camere BRD Sebastian, bloc anvelopat in 2014, stradal, dec., etaj 6/8, 65 m.p., 2 bai, 2 balcoane, complet mobilat si utilat. Exclus agentii. **390 €;** ☎0744.328.314 kikilinis@gmail.com

39. **Brezoianu,** Sala Palatului dec., 74 mp, mobilat, utilat, Particular, inchiriez apartament deosebit, complet mobilat si utilat, 1 boatarie noua, mobilier si accesorii de calitate , bloc reabilitat termic, et. 3, langa Palatul Regal. **700 €;** ☎0729.059.090 dimladin1234@gmail.com

40. **Bucur** Obor, metrou, cazare muncitori, foarte spatios, curat, 15 Lei pe persoana/zi, doar echipe; ☎0770.490.802

41. **Bucurestii** Noi dec., 85 mp, mobilat, utilat, proprietar ofer spre inchiriere ap 3 cam. 2 bai, 2 dormitoare, mobilat si utilat modern, proaspat zugravit, centrala, 2 terase, dormitor cu baie in interior, metrou, tramvai, autobuze. Neg., **570 €;** ☎0735.154.333 lumibaciu1@gmail.com

42. **Bucurestii** Noi, Bazilescu, Jiului, semidec., 68 mp, mobilat partial, utilat, proprietar, ap. 3 camere semidec., utilat complet, partial mobilat. 5 minute pana la metrou Jiului. Apropiere scoli, parc, piata, hypermarket. Bloc 2011. Apartament stil duplex cu scara interioara **340 €;** ☎0726.275.285

43. **Bul** Unirii mobilat modern dec., 75 mp, mobilat, utilat, Bul Unirii Nr.59, 3 cam cf 1 dec, stradal, vedere dubla, 3/8 mobilat modern nou, 2 bai, 3 balcoane, faianta gresie parchet termopan usa metalica tv masina spalat aer conditionat. **550 €;** ☎0722.295.546 anagholami2@gmai.com

44. **Calarasilor,** Decebal, dec., 59 mp, mobilat partial, utilat partial, prima inchiriere, 2 camere dec.e in bloc nou 2019, prima inchiriere, bucatarie mobilata si utilata complet, parcare inclusa. Pretabil pentru birou sau locuinta. Contract ANAF. Mutare imediata **500 €;** ☎0722.248.933/ 0722.248.933 viorel.iosifescu@gmail.com

45. **Calea** Calarasilor dec., 80 mp, mobilat, utilat, Apartament dec. cu 3 camere, situat la etajul 1 intr-un bloc de 7 etaje pozitionat stradal pe Calea Calarasilor. Apartamentul este spatios, cu o suprafata utila de 76 mp, luminos. **580 €;** ☎0736.379.905/ 0725.216.379 luminita.cenusa@moverealestate.ro

46. **Calea** Mosilor, Nr.207, Sector 2, Bucuresti dec., 80 mp, nemobilat, neutilat, inchiriez apartament cu 3 camere, 1/8, dec., parchet, termoipan, usa metalica, balcon inchis, zugravit , obiecte sanitare noi, zona deosebita. **500 €;** ☎0720.047.541

47. **Calea** Mosilor, stradal, mobilat, utilat, deasupra Mega Image, 2 min. tramvai/ autobuz, modern, 3 cam., bloc curat, anvelopat, **700 €;** ☎0761.236.181

48. **Calea** Victoriei, inchiriez 3 camere, mobilate lux, Ac, centrala, **150 €;** ☎0729.205.010

49. **Calea** Vitan dec., 74 mp, mobilat, utilat, Galaxyimob va prezinta spre inchiriere un apartament cu 3 camere dec., situat in zona Mall Vitan. **490 €;** ☎0786.399.734 mihaela.soare@galaxyimob.ro

50. **Cartier** ANL Brancusi dec., 89 mp, mobilat, utilat, inchiriez apartament cu 3 camere, dec., 89,6 mp, utilat si mobilat, cu 2 bai si 2 balcoane, loc de parcare ADP, situat intr-un imobil din cartierul ANL Brancusi la capatul liniei de autobuz 168. **420 €;** ☎0744.636.437 daniel02gc@yahoo.com

51. **Cartier** Drumul Taberei, semidec., 68 mp, mobilat partial, utilat, Zona policlinica Cetatea Histria,zona linistita,ideal pentru familie cu copii, bloc 4 etaje, reabilitat, parter inalt pe garaje. **1.700 L;** ☎0724.264.366 b13dgj@yahoo.com

52. **Cartier** francez, zona nord dec., 113 mp, nemobilat, utilat, Ap. 3 camere dec.e, et. 1/5, open space, zona nord, Cartier Francez, 2 grupuri sanitare, bucatarie complet utilata, aer conditionat, 2 balcoane, suprafata 113 mp, loc parcare subterana. Constructie 2000. **1.100 €;** ☎0722.599.854 dan.albita@gmail.com

53. **Central,** dec., 80 mp, mobilat, utilat, Splaiul Unirii, intre Camera de Comert si Timpuri Noi, apartament 3 camere, dec., finalizat in anul 1993, vedere mixta, curat, balcon inchis, direct proprietar, **500 €;** ☎0732.917.101 valentin21cfv@yahoo.fr

54. **Circului,** parc, vis a vis, dec., 85 mp, mobilat, utilat, constr. 1986, stradal Lacul Tei, Barbu Vacarescu, 4/8, cf. 1, 2 bai, 2 balcoane, termen lung, **350 €;** ☎0723.378.858

55. **Cismigiu** semidec., 76 mp, mobilat, utilat, Penthouse luminos langa Cismigiu, zona de ambasade, utilat si mobilat, terasa 60 mp cu vedere panoramica, 2 dormitoare, 2 bai aerisite, parcare subterana, design multipremiat, paza, liniste. **850 €;** ☎0720.051.406/ 0725.216.379 corina.dumitrescu@moverealestate.ro

56. **Colentina** rau, Mc Donald's, Mr. Bacila, dec., 75 mp, mobilat, utilat, 1/4, dec, 75 mp, 2 bai, 2balcoane, hol H, vedere mixta, centrala termica, mobilat, utilat complet, curat, gresie, faianta, parchet, termopan, usa metalica, usi interioare noi, liber, zona linistita, contract Anaf, avans 2+1. **350 €;** ☎0724.336.834

57. **Colentina,** dec., 75 mp, mobilat, utilat, Mc Donalds, etajul 10 din 10, confort 1, stradal, vedere spate, mobilat si utilat complet, curat, liber, **350 €;** ☎0724.254.024 balescu.ionut@gmail.com

58. **Colentina,** D-na Ghica dec., 70 mp, mobilat, utilat, 3 statii metrou Obor, bloc stradal, reabilitat termic, foarte ingrijit, finisat modern, mobilat modern, utilat complet, 2 balcoane, 4/10, liniste, **450 €;** ☎0722.715.380

59. **Colentina,** Doamna Ghica, dec., ap. deosebit, et. 1/8, balcon, mobilat modern si still, loc parcare, intretinere mica, 369 euro+taxe; ☎0723.603.698

60. **Colentina,** Mc Donalds, dec., 120 mp, nemobilat, neutilat, Poseidon duplex complex 3 camere 2 gr. sanitare balcon terasa et 7 si 8, liber, aer conditionat, prima chirie, nemobilat 120 mp. **650 €;** ☎0758.200.203

61. **Colentina,** Obor metrou, semidec., 71 mp, mobilat, utilat, etaj 3, la 5 minute de metrou, paturi duble in dormitoare, complet utilat, liber, contract declarat. **350 €;** ☎0734.352.036 casaperdueconsulting@yahoo.com

62. **Complex** FeliCity sector 1, dec., 107 mp, mobilat, utilat, proprietar inchiriez apartament 3 camere mobilat si utililat in complex FeliCity Residence, 2 locuri de parcare subteran, living generos, centrala, aer conditionat, gradini, securitate, **600 €;** ☎0733.555.362 siviu.soreata@gmail.com

63. **Complex** Rasarit de Soare apartament 3 camere semidec., 85 mp, mobilat, utilat, Auchan, complex Rasarit de Soare, oferta inchiriere apartament 3 camere, 2 grupuri sanitare, renovat. mobilat si utilat, liber, **400 €;** ☎0763.606.343 mihaela_actual@yahoo.com

64. **Constantin** Brancoveanu semidec., 65 mp, mobilat, utilat, Proprietar, ap. 3 cam, et. 1/4, complet mobilat si utilat, bine intretinut, 2 locuri parcare, zona linistita, multa verdeata, in apropiere de parc, piata, scoala, gradinita. **400 €;** ☎0722.519.289

65. **Cora,** Lujerului, Militari, ap. 3 camere cu contract pe termen lung, parter; ☎0722.763.740

66. **Cotroceni,** Carol Davila, semidec., 150 mp, nemobilat, utilat, particular, duplex etaj 4/5, constructie 2010, living, bucatarie, 2 dormitoare, 3 grupuri sanitare, balcon, centrala termica, aer conditionat, parchet, gresie, faianta, lift. **1.200 €;** ☎0722.628.512 marius_iulian_popa@yahoo.com

67. **Cotroceni,** str. Dr. Lister, langa Opera Romana semidec., 86 mp, mobilat partial, utilat, vav de biserica Elefterie, particular, pozitie deosebita, un apartament pe nivel, renovat total, toate imbunatatirile parchet, gresie, faianta, termopan, 2 balcoane, posibilitate parcare in curte **790 €;** ☎0722.755.377

68. **Crangasi,** dec., 80 mp, mobilat partial, ofer spre inchiriere ap. 3 camere, 6/8, 2 balcoane, baie serviciu, pe termen lung. Nu colaborez cu agentii, **350 €;** ☎0744.439.757

69. **De** inchiriat apartament 3 cam., Stefan cel Mare stradal metrou semidec., 60 mp, mobilat, utilat, **300 €;** ☎0730.928.310 vlad@vladtrimbitasu.ro

70. **De** inchiriat apartament 3 camere dec., 70 mp, Pacii metrou dec., 70 mp, mobilat, utilat, **400 €;** ☎0730.928.310 vlad@vladtrimbitasu.ro

71. **Decebal** dec., mobilat, utilat, apartament 3 cam lux modern complet utilat mobilat. , Incalzire: Incalzire centralizata, aer conditionat in fiecare camera, etaj: etaj 8/10suprafata utila: 90, anul constructiei: 1990 **800 €;** ☎0720.039.035/ 0761.609.243 columbia.imobiliar@yahoo.com

72. **Decebal,** adiacent, dec., 90 mp, mobilat, utilat, 3 camere, 2 bai, a/c, usa metalica, termopan, 8/8, izolat termic, mobilat modern, dulapuri largi, proprietar, frigider+mas. spalat, **499 €;** ☎0729.331.347/ 0725.842.726

73. **Decebal,** Alba Iulia, prima inchiriere, dec., 57 mp, nemobilat, neutilat, 2 camere dec.e in bloc nou 2019. Pretabil pentru birou sau locuinta. Contract Anaf. Mutare imediata. Posibilitatea unui loc de parcare **400 €;** ☎0722.248.933

74. **Decebal,** Gallo Nero, 3 camere nemobilat etajul 2/8 dec., 80 mp, nemobilat, utilat, apartament 3 camere de inchiriat pe Bulevardul Decebal, vedere si acces stradal, etajul 2/8, bloc din 1992, nemobilat, renovat recent, 80 mp, geam la baie, orientare pe N-V. www.realkom.ro **600 €;** ☎0768.112.113 gabi.parvu@realkom.ro

75. **Decebal-Piata** Alba Iulia-3 camere, modern mobilat dec., 90 mp, mobilat, utilat, apartament 3 camere de inchiriat pe Bulevardul Decebal, vedere si acces stradal, 90 mp, etajul 9/9, bloc de monolit din 1994, mobilat si utilat complet, 1 balcon, dec.www.realkom.ro **850 €;** ☎0768.112.113 gabi.parvu@realkom.ro

76. **Delea** Veche, Calarasi, Popa Nan dec., 87 mp, mobilat, utilat, Bloc din 2009, etaj 2, mobilat si utilat, 2 bai. Dormitor cu pat dublu, dormitor 2 cu canapea extensibila, canapea extensibila in living. Chirie avans + o chirie garantie. Comision 50%. **499 €;** ☎0728.009.281 tudor@g3imobiliare.ro

77. **Doamna** Ghica, dec., mobilat, inchiriez ap. 3 camere, et. 2/8, cf. 1, **400 €;** ☎0761.367.369

78. **Dorobanti** dec., 70 mp, mobilat, utilat, 3 camere confort 1 dec., mobilat modern, etaj 7/9, gresie, faianta, parchet, termopan, frigider, aragaz, masina de spalat, aer conditionat, suprafata ap 70 mp + terasa 50 mp. **1.100 €;** ☎0761.532.117/ 0722.542.692

79. **Dorobanti** dec., mobilat partial, utilat, proprietar, inchiriez ap cu 3 camere pe Tudor Stefan, etaj 1 din 4, lift, constructie 2005, toate utilitatile, centrala proprie, partial mobilat, 2 bai; **700 €;** ☎0744.569.363

80. **Dorobanti** 3 camere, 84 mp, amenajat modern. semidec., 84 mp, mobilat, utilat, 6/8, confort 1, 84 m.p.I, vedere mixta, transformat din 4 camere, renovat recent, mobilat si utilat modern, mijloace de transport, termen lung. **650 €;** ☎0722.370.702/ 0734.191.660 smercinschiconstantin@yahoo.com

81. **Dorobanti** zona selecta, imobil deosebit semidec., 100 mp, mobilat, utilat, aproape de Piata Romana, ASE, Colegiul Goethe, etajul 1/P+3, apartament de lux cu 3 camere, cu 2 bai, bucatarie utilata Franke, terasa mare, mobila Mobexpert, termopan, **850 €;** ☎0731.877.269 prometeuimobiliare@yahoo.com

82. **Dorobanti,** Beller, semidec., 83 mp, mobilat, utilat, prima inchiriere, mobilat/utilat nou, foarte luminos, organizat la parter in imobil tip vila, beneficiaza de acces in curtea comuna; living spatios, 2 dormitoare (unul cu canapea extensibila), 2 bai, **990 €;** ☎0728.973.745 marius.cojocariu@h-b.ro

83. **Dorobanti,** Roma, 96 mp, nemobilat, proprietar, ap. 3 camere vila 1929, Capitale, disponibil, renovat, contorizat, intrare separata, interfon, centrala proprie, nerezidential, birou, firme, **850 €;** ☎0723.594.244

84. **Dr.** Taberei, Aleea Compozitorilor, zona Favorit semidec., 56 mp, mobilat, utilat, Proprietar, inchiriez apartament 3 camere Dr. Taberei. **310 €;** ☎0743.549.716

85. **Dr.** Taberei, Valea Oltului dec., 100 mp, mobilat, utilat, Inchiriez apartament 3 camere cu garaj, 2 balcoane, termen lung, mobilat si utilat complet, **550 €;** ☎0766.644.422 mihaelarosioarabarbu@gmail.com

86. **Dristor** metrou, Ramnicu Sarat, dec., 62 mp, mobilat, utilat, ocazie, ap. dec., et. 1 din 4, balcon, 2 debarale, complet mobilat si utilat, electrocasnice model nou, nerenovat, bloc civilizat, curtea blocului de 1.300 mp, verdeata, liniste, la 3 minute de metrou Dristor 1, posibilitate parcare, liber **320 €;** ☎0763.990.999

87. **Dristor,** Mall Park Lake semidec., 80 mp, mobilat, utilat, 3 camere semidec, etaj 2/8, suprafata utila 80 mp, vedere mixta, 2 balcoane, un grup sanitar, mobilat si utilat complet modern, centrala proprie, liber, pret 450 euro neg. **450 €;** ☎0758.085.003 daniel@confortcasaimobiliare.ro

88. **Drumul** Sarii, Aleea Platanului, dec., 80 mp, mobilat, utilat, inchiriez ap. 3 camere dec.e, intr-un imobil 4 nivele, etaj 1, mobilata, utilat, centrala de ap., loc de parcare **600 €;** ☎0744.487.269 danionel17@yahoo.com

89. **Drumul** Taberei dec., 75 mp, mobilat, utilat, Favorit, 2/9, dec., mobilat si utilat complet, gresie, faianta, parchet, termopan, usa metalica, contract ANAF, fara animale de companie, liber, **400 €;** ☎0769.088.540 cioran_ginac@yahoo.com

90. **Drumul** Taberei semidec., mobilat, utilat, Favorit, zona linistita, multa verdeata, scara curata, 2 lifturi, luminos, et. 6/10, zugravit nou, termopan, parchet nou, gresie, faianta, pat si canapea extensibila, apometre, repartitoare, contor gaze, 2 debarale **330 €;** ☎0728.415.944/ 0745.540.560

91. **Drumul** Taberei - 3 camere transformat din 4 semidec., 84 mp, mobilat, utilat, foarte spatios (84 mp), mobila si finisaje ultramoderne, utilat complet, 2 gr sanitare, in dormitorul "birou" se poate cumpara la cererea chiriasului o canapea extensibila/ pat, dressing spatios, **435 €;** ☎0732.009.333

92. **Drumul** Taberei Moghioros 70 mp, mobilat, utilat, apartament luminos spatios 3 camere, bloc reabilitat, langa viitorul metrou, termopane noi, zugravit 2019, baie noua. **450 €;** ☎0724.303.750 Georgescu.oana@gmail.com

93. **DRUMUL** TABEREI, dec., 70 mp, mobilat, utilat, apartament 3 camere complet utilat si mobilat, zona Frigocom (Drumul Taberei sector 6), zona linistita, apartamentul se afla la etajul 9/10, 2 televizoare, internet, merita vaz

Imobiliare închirieri 3 CAMERE

160. **Natiunile** Unite bd., 3 cam. ultracentral, dec., 85 mp, mobilat, utilat, proprietar, stradal, (intre Piata Unirii si parcul Izvor), an 1995, etaj 2/7, sup 85 mp, 2 bai, 2 balc., mobilat clasic, elegant, dotari (frigider, aragaz, masina spalat, tv, a/c etc.), vedere mixta. **550 €;** ☎0725.383.456 picris_68@yahoo.com

161. **Nerva** Traian, Bd. Octavian Goga dec., 90 mp, mobilat, utilat, Agentie, metrou Timpuri Noi, etaj 2/8, mobilat si utilat, renovat, aer conditionat, liber, 1+1. Vecinatati: Unirii, Tineretului, Alba Iulia, Decebal, Vitan Mall. **550 €;** ☎0760.956.178

162. **Obor,** 1 minut metrou, Stefan cel Mare dec., 75 mp, mobilat, utilat, 1 minut metrou Obor, vedere spre parc, renovat, et. 8/10, bloc reabilitat, mobilat modern, utilat complet, parchet, termopan, aer conditionat, balcon inchis, scara impecabila, liber. **365 €;** ☎+40762570107

163. **Obor,** Colentina, stradal, langa Kaufland, semidec., 67 mp, mobilat, utilat, 5 min., metrou, aproape mall Veranda, parc Tei, Plumbuita, etaj 5/10 cf. 1 semidec., 67 mp, bloc reabilitat termic, vedere mixta, mobilat utilat nou, utilat, imb., g, f, p, termopan, um, ac, liber, avans 1+1, **430 €;** ☎021.380.28.14/ 0737.435.628

164. **Obor,** Iancului, Ferdinand, Avrig, Dimitrov, dec., 75 mp, mobilat, utilat, metrou, parter/8, stradal, vedere spate, mobilat, utilat complet, 2 grupuri sanitare, balcon, centrala termica, gresie, faianta, parchet, termopan, usi interioare noi, usa metalica, ac, liber, contract Anaf, 1+1. **400 €;** ☎0787.882.999

165. **Otopeni,** ap. 3 cam., curte(100mp), loc parcare 75 mp, mobilat, utilat, la parter, s=75 mp, curte proprie (100mp) cu foisor, situat in complexul Golden Residence din Otopeni.Apartamentul dispune de doua bai, este mobilat, utilat si are loc de parcare propriu. **450 €;** ☎0761.900.350 vistrea@yahoo.com

166. **Pantelimon,** Morarilor, dec., 60 mp, mobilat, utilat, particular inchiriez apartament 3 camere situat langa Parcul Florilor la etajul 5 din 10. Apartamentul este mobilat, utilat si prospat renovat. Bloc foarte curat cu scara civilizata si vecini linistiti **350 €;** ☎0727.065.346 adi_200_ro@yahoo.com

167. **Pantelimon,** Spitalul Sf. Pantelimon 65 mp, mobilat, utilat, ofer apartament 3 camere inchiriere, etaj1, bloc P+4, stradal, curat, conditii civilizate zona Pantelimon, vis-a-vis spitalul Sf. Pantelimon. Inchiriez doar la persoane serioase, **275 €;** ☎0744.565.759/ 0765.506.187 mateiconstandan@yahoo.com

168. **Pantelimon,** Vergului, bloc reabilitat, dec., 70 mp, mobilat partial, utilat, metrou Costin Georgian, et. 1, amenajat, gresie, faianta, parchet, termopan, usa metalica, semimobilat, bucatarie utilata, aragaz, frigider, contorizat, apropiere Parcul Morarilor, Basarabiei, contract ANAF. **1.500 L;** ☎0745.541.761/ 0755.075.901 iancului@excesimobiliare.ro

169. **Piata** Iancului, metrou 3 minute, 75 mp, mobilat, utilat, etaj 8/10 semidec., amenajat. Este foarte spatios, mobilat si utilat modern. Bloc linistit, scara impecabila. Are 2 balcoane si este liber. Distanta pana la metrou 2-3 minute **340 €;** ☎0770.805.447 agentie2@mauwis.ro

170. **Piata** Iancului, metrou, semidec., 75 mp, nemobilat, neutilat, 3 camere Piata Iancului, metrou, et 5/10, semidec., 2 balcoane,spatii de depozitare, curat, bloc reabilitat, stradal, 2 minute pana la metrou, liber, pret discutabil, **350 €;** ☎0749.199.194 viorica@confortcasaimobiliare.ro

171. **Piata** Romana, Dacia, semidec., 130 mp, nemobilat, utilat, Piata Romana, Dacia, imobil tip vila arhitectura deosebita, apartament 3 camere, etajul 2, nemobilat utilat, renovat suprafata 130 mp, pretabil firma cabinete avocatura **1.200 €;** ☎0724.485.211/ 0732.366.831 lcluminita7@gmail.com

172. **Piata** Sudului, Bagdasar Arsenie, dec., 75 mp, mobilat, utilat, 3 cam etaj 4/8, suprafata utila 75mp, suprafata totala 80 mp, mobilitat si utilat modern, bucataria complet echipata, inclusiv masina de spalat vase, balcon inchis, 2 grupuri sanitare, aer conditionat. **450 €;** ☎0720.888.821 alexandru.iuhas@procapitald.ro

173. **Piata** Trapezului, metrou, ocazie, dec., 60 mp, nemobilat, neutilat, etaj 1 dec., bloc reabilitat termic. este nemobilat si neutilat. Este foarte apropape de Lidl, Piata Trapezului. Distanta pana la metrou 5 minute. Este liber. **280 €;** ☎0770.805.447 agentie2@mauwis.ro

174. **Piata** Victoriei dec., 103 mp, mobilat, utilat, langa Muzeul Taranului Roman, bloc nou vedere catre parc, parcare in subsol, disponibil imediat **1.100 €;** ☎0724.503.575 anda@paradoxconsult.ro

175. **Piata** Victoriei Guvern dec., 91 mp, mobilat, utilat, apartament 3 camere dec. etajul 6 /8 bloc 2001 monolit, vederea este pe Calea Victoriei fiind mobilat si utilat avand destinatia resedinta. **695 €;** ☎0728.820.095/ 0725.074.444 sweethome_imob@yahoo.com

176. **Piata** Victoriei, Aviatorilor, Dorobanti, dec., 75 mp, nemobilat, utilat, apartamentul de 3 camere este situat la etajul 3/8, intr-un bloc reabilitat din Piata Victoriei, proaspat zugravit, nemobilat, bucataria este mobilata si utilata complet. **550 €;** ☎0769.088.452 florin.racu@gmail.com

177. **Piata** Victoriei, L. Catargiu, proprietar semidec., 100 mp, mobilat, utilat, etaj 5/7, dec., 100 mp, modernizat, 2 dormitoare matrimoniale, living, 1 camera mica, bucatarie, 2 bai, 1 terasa, parchet, gresie, faianta, 2 ac, usa metalica, masina de spalat **1.100 €;** ☎0727.407.738 ruxi_pop2002@yahoo.com

178. **Piata** Victoriei, Strada Modrogan, semidec., nemobilat, utilat, apartament spatios, luminos, 3 camere semi-dec.e, baie si wc de serviciu, parter inalt/3, terasa, utilat, centrala proprie, nemobilat. Bun pentru birouri / cabinet sau locuinta. **850 €;** ☎0727.993.731/ 0760.587.140

179. **Piata** Victoriei, Titulescu, BRD, Guvern, dec., 90 mp, nemobilat, neutilat, Spatiu de birou, format 3 camere, 2 gr. sanitare, renovat, dec., in blocul cu agentia Tarom la parter, et. 4/8, portar permanent. Bloc cu 90% firme, aproape de Aviatorilor, Romana, Dorobanti. **950 €;** ☎0724.798.495 ionut.lotca@topis.ro

180. **Pipera,** Scoala Americana, Green Vista, Bloc 2018, semidec., 80 mp, mobilat, utilat, privatehouse.ro va propune spre inchiriere un apartament in zona Pipera. Inchiriere apartament 3 camere Pipera, langa Scoala Americana, Complex Green Vista, bloc 2018. **750 €;** ☎0741.773.257 simona@privatehouse.ro

181. **Pipera,** Scoala Americana, Green Vista, Parcare, semidec., 80 mp, mobilat, utilat, privatehouse.ro va propune spre inchiriere un apartament in zona Pipera.Â Inchiriere apartament 3Â camere Pipera, langa Scoala Americana, Complex Green Vista, bloc 2018. **750 €;** ☎0741.773.257 simona@privatehouse.ro

182. **Plevnei,** Orhideea Gardens, bloc 2009, parcare, dec., 130 mp, mobilat, utilat, privatehouse.ro va propune spre inchiriere un apA in zona Grozavesti. Inchiriere apartament 3A camere Grozavesti - Plevnei, complex Orhideea Gardens,Â bloc 2009, la 10Â minute metrou Grozavesti. **900 €;** ☎0760.101.098 claudiu@privatehouse.ro

183. **Pro** Tv, 90 mp, in vila, intrare separata; ☎0722.702.137

184. **Rahova,** Margeanului, dec., 68 mp, mobilat, utilat, apartament 3 camere de inchiriat cu contract. Loc parcare, 2 balcoane, 2 bai, 1 debara, bucataria este deschisa. 2 dormitoare si sufragerie. Etaj 7. **2.000 L;** ☎0753.256.440

185. **Romana,** Eminescu, semidec., 80 mp, mobilat partial, utilat, in vila la 3/3+pod, renovat lux, utilat, doua bai, ne/mobilat in functie de client. Centrala termica proprie, contorizare separata, costuri intretinere mici, zona exclusivista. **550 €;** ☎0744.505.999 alexandr@k-imobiliare.ro

186. **Rond** Alba Iulia, dec., 80 mp, mobilat, utilat, stradal, apartament 3 camere, etaj 3/8, cu imbunatatiri, mobilat si utilat complet, totul nou, **500 €;** ☎0752.036.997

187. **Rond** Alba Iulia, Burebista dec., 78 mp, mobilat, utilat, Decebal, 3/8, dec., renovat recent, mobilat modern, utilat complet, gresie, faianta, parchet, termopan, usa metalica, 2 aparate aer cond, 2 wc, 2 balcoane, stradal, liber, la prima inchiriere, contract ANAF, 1+1 **500 €;** ☎0787.882.999

188. **Sector** 1, Baneasa, Aviatiei, dec., utilat, inchiriez ap. 3 camere 6/6, mobilat lux, neg., direct proprietar, **780 €;** ☎0728.445.522

189. **Sector** 2, sos. Stefan cel Mare 31, particular, 65 mp, nemobilat, constr. 1965, bucatarie dotata, et. 1/8, renovat, **500 €;** ☎0722.245.955

190. **Sos.** Fundeni, nr. 159 semidec., 75 mp, mobilat, utilat, Prima inchiriere, Fundeni Tower, Imobil nou, cochet, modern compartimentat, finiisat si utilat, disponibil imediat, comfort si siguranta, parcare, paza, pozitionat stradal, statie in fata imobilului **500 €;** ☎0739.620.626 tomah.ahmed@sirgrup.ro

191. **Soseaua** Colentina nr. 4, 70 mp, utilat, bloc curat, ap. et. 5/10 an 1978, zugravit nou, la prima inchiriere, mobilat nou, bloc langa Kaufland si Bucur Obor, Mall Veranda, **430 €;** ☎0788.647.708

192. **SPATIU** STRADAL IN ZONA BARBU VACARESCU semidec., 90.00 mp, nemobilat, utilat, **900 €;** ☎0799.029.263 raluca.timofti@catoma.ro

193. **Splaiul** Unirii, Confort City dec., 100 mp, mobilat, utilat, 3 camere dec., renovat complet cu toate imbunatatirile, mobilat si utilat, centrala termica, 2 grupuri sanitare, terasa, liber **350 €;** ☎0769.651.162

194. **Stefan** Cel Mare prima inchiriere dupa renovare semidec., 72 mp, mobilat, utilat, **450 €;** ☎0740.023.488 nicoli.imobiliare@gmail.com

195. **Stefan** cel Mare, Barbu Vacarescu, dec., 85 mp, mobilat, utilat, la 5 min. de metrou, 4/8, cf. 1, 2 bai, 2 balcoane, vedere parc Circ, bloc 1986, termen lung, **350 €;** ☎0723.378.858

196. **Stefan** cel Mare- Obor, semidec., 67 mp, mobilat, utilat, Inchiriere apartament 3 camere, bucatarie micuta deschisa cu sufrageria, aer conditionat in fiecare camera, bloc stradal, apropriere metrou Bucur Obor, Accept copii mici, animale, studenti **350 €;** ☎0762.967.981

197. **STIRBEI** VODA, semidec., 100 mp, mobilat, utilat, Berzei, apartament nou, de inchiriat pe termen scurt si lung, etaj 1 stradal. Cladire veche, **850 €;** ☎0724.438.975/ 0734.122.367

198. **Superb** apartament cu 2 camere, vedere Sala Palatului.Totul nou. semidec., 50 mp, mobilat, utilat, **500 €;** ☎0727.717.285 denisatanase@galaxyimob.ro

199. **Tei,** Cartier Lacul Tei, dec., 70 mp, mobilat, utilat, Lacul Tei, vis-a-vis de Facultate, fara zgomot, apartament 3 camere, utilat, mobilat modern, aer conditionat, casnice, electrocasnice, 7/10, bloc curat, reabilitat termic, se accepta student, studenti. **500 €;** ☎0730.006.495

200. **Teiul** Doamnei Tei semidec., 70 mp, mobilat, utilat, Brasoveni,etaj2/8,semidec,mobilat si utilat complet,zona verde,5 min parc,pretabil locuinta/firma,disponibil termen lung,contract Anaf-avantaj decontare,avans 1+1,vecinatati:Pipera,Colentina,Obor **440 €;** ☎0758.074.444/ 021.210.76.00 valigeorgescu88@gmail.com

201. **Teiul** Doamnei, Colentina, Sectia 7, semidec., 70 mp, inchiriez ap. 3 camere, 1980, preferabil studente, pret neg., exclus agentii imobiliare si animale de companie, **300 €;** ☎0767.287.656

202. **Timpuri** Noi dec., 67 mp, mobilat, utilat, apartament 3 camere dec.e la cateva minute de universitatile/metrou de la Timpuri Noi, apropiere de Parcul Tineretului. **490 €;** ☎0720.888.100 zogoreanu.carmen@procapitald.ro

203. **Timpuri** Noi, semidec., 78 mp, ap. 3 camere, parter din patru, an 1986, 2 gr. sanitare, mobilat utilat recent, renovat, pretabil familie, **500 €;** ☎0753.688.560

204. **Tineretului** - Sincai, dec., 70 mp, mobilat, utilat, blocul se afla situat la 5 min de metrou, la 50 m de parc. Apartamentul este mobilat si utilat complet. Parchet stejar, g+f+t. Pret 500 Euro/luna **499 €;** ☎0748.237.236 marian@confortcasaimobiliare.ro

205. **Tineretului,** dec., 70 mp, mobilat, utilat, Procapital Development va propune spre inchiriere apartament cu 3 camere lux, in zona Tineretului. Apartamentul este compartimentat circular, renovat, mobilat si utilat recent. Et. 9/10 **500 €;** ☎0720.888.100 zogoreanu.carmen@procapitald.ro

206. **Tineretului,** proprietar inchiriez apartament 3 cam dec., 67 mp, mobilat, utilat, proprietar inchiriez apartament 3 cam. Tineretului, dec., mobilat, utilat, masina de spalat frigider aragaz et. 10/10, 5 min. pana la metrou Tineretului, aproape parc Tineretului, Timpuri Noi, Unirii **550 €;** ☎0732.865.444 mihaii12@yahoo.com

207. **Tineretului,** Timpuri Noi dec., 70 mp, mobilat, utilat, Tineretului, Timpuri Noi, 3 camere, dec., etajul 4, mobilat modern, utilat complet, renovat, 70 mp, 1985, apropiere parc, metrou, facultati, chiria 1 luna + 1 garantie. **500 €;** ☎0721.330.830

208. **Tineretului,** Timpuri Noi, Vacaresti, Piata Sudului semidec., 70 mp, mobilat, utilat, 2 bai, 2 dormitoare, 1 living, mobilat cu bucatarie utilata complet, langa parcul Palatul Copiilor, la 10 minute de metrou Piata Sudului. Zona linistita, bloc fara probleme, 2 l+1 g, 360 e, 1 l+1 g, 400 e, **360 €;** ☎0757.520.826

209. **Tineretului,** Vacaresti, semidec., 72 mp, mobilat, utilat, 4 minute pana la metrou Timpuri Noi, bloc stradal, 1985, apartament amenajat modern, cf. 1, etaj 4/8, mobilat si utilat complet, termopan, parchet, gresie, faianta, 2 grupuri sanitare, langa parc. **500 €;** ☎0733.300.779 lideri-mobiliare@gmail.com

210. **Tineretului/Sincai** dec., 70 mp, mobilat, utilat, apartament 3 camere dec. 3 minute de metrou Tineretului/Timpuri Noi, renovat, mobilat si utilat, et 4/8, an constructie 1995. Multiple spatii comerciale, mijloace de transport, scoli, gradinite, parc. **510 €;** ☎0720.888.100 zogoreanu.carmen@procapitald.ro

211. **Titan** semidec., 68 mp, mobilat, utilat, Agentie, 3 cam semidec, et 1, complet mobilat si utilat, in apropiere metrou 1 Decembrie 1918. **330 €;** ☎0723.123.000 doinapatrascu66@yahoo.com

212. **Titan,** semidec., 62 mp, mobilat, utilat, ap. 3 camere, complet mobilat ?i utilat, et. 2/4, boxa subsol, 2 minute metrou si parc IOR, zona verde si linistita, vecini civilizati, loc de parcare in fata scarii, termen lung, pret 2300 ron. **2.300 L;** ☎0748.874.219

213. **Titan,** 1 Decembrie dec., 76 mp, mobilat, utilat, metrou 1 Decembrie in 10 min. si Auchan 5 min., zona linistita, mobilat modern, spatios si luminos, bucatarie si dressing personalizate, 2 balcoane termopan, reabilitat termic 2015, etaj 9/10, **350 €;** ☎0728.104.002 iulianpopa79@gmail.com

214. **Titan,** metrou, parc IOR semidec., 70 mp, mobilat, utilat, apartament 3 camere, etaj 9, gresie, faianta, parchet, termopan, usa metalica, mobilat si utilat complet. Apartamentul se gaseste la 2 minute de statia de metrou Titan. **350 €;** ☎+40762570107

215. **Titan,** Nicolae Grigorescu, metrou 1 Decembrie dec., 70 mp, mobilat, utilat, 3 camere confort 1dec., mobilat nou, etaj 3/4 gresie, faianta parchet, termopan, frigider, aragaz, masina de spalat, centrala propie, 2 grupuri sanitare, **400 €;** ☎0761.532.117

216. **Titan,** Ozana, semidec., 63 mp, mobilat, utilat, proprietar, bloc reabilitat, centrala, etajul 4/4, 10 min. de metrou si Lidl. Zona foarte linistita si verde **300 €;** ☎0727.761.397/ 0727.761.937 brandus_mari@yahoo.com

217. **Titan,** Potcoava stradal, semidec., 70 mp, mobilat, utilat, 3 camere confort 1 semidec., semimobilat, etaj 2/8, gresie, faianta, parchet, termopan, aragaz, masina de spalat, frigider, loc de parcare. **360 €;** ☎0761.532.117/ 0722.542.692

218. **Titulescu** Piata Victoriei dec., 70 mp, mobilat, utilat, Titulescu, Piata Victoriei, 3 minute metrou inchiriem ap. 3 camere dec. la et. 7/10, mobilat complet, masina spalat, aragaz, frigider, termopan, aer conditionat, gresie, faianta, parchet. **400 €;** ☎0722.542.692 pavimobiliare@yahoo.com

219. **Titulescu,** Banu Manta semidec., 73 mp, mobilat, utilat, ap. 3 camere semidec. la intersectia Titulescu cu Banu Manta, etaj 5/8, mobilat si utilat complet, bloc reabilitat termic, pret negociabil **500 €;** ☎0751.053.622/ 0751.053.625 sigmaserviceimob@yahoo.com

220. **Ultacentral,** Sala Palatului, dec., 77 mp, mobilat, utilat, duplex lux, et. 3 si 4, et. 3: sufragerie, bucatarie, baie, terasa, Et. 4: 2 dormitoare, baie, **999 €;** ☎0722.536.952 Dobrescu_iulian@yahoo.com

221. **Ultracentral,** Piata Rosetti, dec., 109 mp, mobilat partial, proprietar, 3 cam. baie bucatarie utilata, masina spalat rufe, centrala proprie, termopane, parchet, **520 €;** ☎0722.460.766

222. **Unirii** bulevard, Tribunalul Bucuresti, dec., 87 mp, mobilat, utilat, apartement 3 camere, bulevardul Unirii, Tribunalul Bucuresti, 3/8, 1990, 87 mp, 4 balcoane, mobilat, utilat, acces stradal, vedere mixta, www.realkom.ro **650 €;** ☎0768.112.113 gabi.parvu@realkom.ro

223. **Unirii** la 15 minute metrou, Mircea Voda, Camera de Comert, 3 camere de inchiriat dec., 80 mp, mobilat, utilat, **500 €;** ☎0724.808.552 matei@mateipantea.ro

224. **Unirii,** dec., 80 mp, mobilat, utilat, Alba Iulia, Burebista, renovat, recent, mobila, noua, gresie, faianta, parchet, termopan, aer conditionat, totul, nou, 2 grupuri sanitare, etaj 3/8, liber, **500 €;** ☎0721.864.861 expocardinal@yahoo.com

225. **Unirii,** dec., 78 mp, mobilat, utilat, inchiriere apartament 3 trei camere, central, Unirii **899 €;** ☎0722.783.630 elena@pikaso.ro

226. **Unirii,** dec., 85 mp, mobilat, utilat, Piata Alba Iulia, renovat lux, mobilat nou, utilat complet, aer conditionat, dec., pozitie deosebita, contract Anaf inclus, adiacent Decebal, Burebista, Bd. Unirii. **700 €;** ☎021.319.78.04/ 0724.257.295 silviuatlas@yahoo.com

227. **Unirii,** Bulevardul Libertatii, central dec., 88 mp, mobilat, utilat, apartament 3 camere, dec., mobilat si utilat 2019, bucatarie utilata si mobilata, stradal, etaj 6/8, bloc monolit constructie 1994. Apartamentul este la prima inchiriere. **550 €;** ☎0722.702.564 ioan.rusupfa@gmail.com

228. **Unirii,** Camera de Comert dec., 80 mp, mobilat, utilat, apartament 3 camere, Mircea Voda, Camera de Comert, 4/8, dec., 2 gr. sanitare, mobilat, utilat, stradal, apropiere metrou, www.realkom.ro **600 €;** ☎0768.112.113 gabi.parvu@realkom.ro

229. **Unirii,** Corneliu Coposu dec., 96 mp, mobilat partial, utilat, Inchiriez ap.3 camere, dec., 3 aparate de aer conditionat, bucataria mobilata si utilata, 5 min Metrou, pretabil sediu firma, birou, regim hotelier, locuinta Vis a vis de Carrefour Unirii. Liber. ☎0723.592.326

230. **Unirii,** Corneliu Coposu, semidec., 70 mp, mobilat, utilat, etaj 6,mobilat/ utilat modern,centrala proprie, aer conditionat, terasa amenajata, 2 bai, gresie, faianta, parchet, termopane. Vecinatati Centrul Vechi, Universitate, Calea Calarasilor, Sfanta Vineri. **450 €;** ☎0762.284.777 dan.burlacu@catalog-rezidential.ro

231. **Unirii,** Curtea de Apel semidec., 65 mp, mobilat, utilat, Particular, inchiriez pe termen lung la 2 minute de Piata Unirii, apartament liber, curat, complet utilat si mobilat modern, etaj 17/17, in bloc cu 3 lifturi vedere deosebita, apometre, usa metalica, ac, **600 €;** ☎0770.952.818 oanasg@yahoo.com

232. **Unirii,** Goga, parcare, centrala, dec., 85 mp, mobilat, utilat, Nerva Traian, 4/8, 1993, mobilat complet, centrala apartament, loc parcare, liber imediat, seriozitate,contract termen lung **650 €;** ☎0737.174.779 marius@k-imobiliare.ro

233. **Unirii,** Nerva Traian, 3 camere, mobilat si utilat dec., 84 mp, mobilat, utilat, apartament 3 camere de inchiriat pe Panait Cerna, vedere mixta, 84 mp, etajul 2/8, 1 balcon, geam la baie, bloc din 1992 de monolit, orientat pe Nord si Sud, 2 bai- www.realkom.ro **750 €;** ☎0768.112.113 gabi.parvu@realkom.ro

234. **Unirii,** Octavian Goga dec., 80 mp, mobilat, utilat, 5/8, dec., 80 mp, liber, mobilat si utilat modern, acces rapid: Unirii, Nerva Traian, Timpuri Noi, Tineretului, Decebal, Dristor, 1+1. **550 €;** ☎0723.840.830 costin@evogrup.ro

235. **Unirii,** Octavian Goga, Camera de Comert, dec., 78 mp, mobilat, utilat, vis-a-vis Biblioteca Nationala,1/8,dec.,2 wc, gresie, faianta, parchet, termopan, usa metalica, 3 aparate aer conditionat, mobilat, utilat complet, pozitie superba, zona linistita, liber, contract Anaf, 1+1 **500 €;** ☎0787.882.999

236. **Unirii,** Parlament, dec., 80 mp, mobilat, utilat, proprietar ofer spre inchiriere apartament renovat modern, deosebit, mobilat, utilat complet, pentru locuit. Dispune de ac, repartitoare caldura, apometre. Pretabil cetatean occidental. Contract ANAF **850 €;** ☎0733.319.223

237. **Unirii,** Piata Alba Iulia, dec., 115 mp, mobilat, utilat, 1/11, bulevardul Unirii, Piata Alba Iulia, 3 camere, dec., 115 mp, 2 gr. sanitare, 2 balcoane, mobilat si utilat, intrare stradala, vedere mixta, www.realkom.ro **590 €;** ☎0768.112.113 gabi.parvu@realkom.ro

Imobiliare închirieri 4 CAMERE

238. **Unirii,** Piata Sf. Vineri, Tribunal Bucuresti dec., 86 mp, nemobilat, neutilat, ultracentral, acces rapid metrou, centru, tribunal si alte institutii, renovat, bucatarie utilata, termopan, usa metalica, ideal locuit, birou, cabinet avocat, notar, executor, parcare, liber, **2.500 L;** ☎0743.174.433

239. **Unirii,** Sfanta Vineri, dec., 73 mp, nemobilat, neutilat, et 3/8, dec, nemobilat, neutilat, spatios, luminos, aer conditionat in fiecare camera, scara curata, liber. Termen lung. Doar pentru firme. Doar punct de lucru nu si sediu social. Decontare Anaf. **400 €;** ☎0761.066.200 imobiliare.az@gmail.com

240. **Unirii,** Zepter, BCR, duplex de 3 camere, et 7+8/9, dec., 130 mp, mobilat, utilat, agentia Imobiliara RealKom va ofera spre inchiriere duplex de 3 camere pe Bulevardul Unirii, acces stradal, etaj 7+8/9, bloc de monolit din 1996, 3 balcoane, 1 loc parcare, www.realkom.ro. **850 €;** ☎0768.112.113 gabi.parvu@realkom.ro

241. **Universitate,** dec., 61 mp, mobilat, utilat, Universitate, Armeneasca 3 camere, vila prima inchiriere, proprietar **549 €;** ☎0722.444.067

242. **Universitate,** Mantuleasa, dec., 65 mp, mobilat, utilat, Universitate Mantuleasa 3 camere, vila prima inchiriere, proprietar **599 €;** ☎0722.444.067

243. **Victoriei** semidec., 85 mp, nemobilat, utilat, Mc Donalds, apartament 3 cam, 85 mp, et. 2 renovat cu imbunatatiri, g, f, p, t, um, centrala proprie, ac, metrou 5 min, pretabil locuit sau spatiu birou, doua intrari. **450 €;** ☎0733.161.954

244. **Victoriei,** dec., 60 mp, mobilat, utilat, inchiriere 3 camere Piata Victoriei P/10 Titulescu, 60 mp, dec.,renovat recent, mobilat,utilat, vedere mixta, apropiere metrou, parc, **600 €;** ☎0728.622.425 radu.toma@houseproviders.ro

245. **Vitan** Mall dec., 80 mp, mobilat, utilat, 1/8, dec., 2 bai, mobilat si utilat complet, liber, acces rapid: Dristor, Unirii, Timpuri Noi, Decebal, Burebista, Muncii, 1+1 **580 €;** ☎0723.840.830 costin@evogrup.ro

Apartamente 4+ camere

1. **1 Mai,** Banu Manta, dec., 95 mp, apartament frumos, mobilat modern+clasic still, terasa mare, et. 7, 2 gr. sanitare, metrou Victoriei, Piata, 559 euro+taxe; ☎0723.603.698

2. **13 Septembrie** dec., 93 mp, mobilat, utilat, 13 Septembrie, Dr. Sarii, c-tie 2000, renovat 2019, mobilat modern, bucatarie mobilata utilata nou, ac x 3, centrala termica apartament, dec., 4/8, 93 mp utili, 2 bai, 2 balcoane, vedere mixta, **525 €;** ☎0744.604.015 steodorescu.int@gmail.com

3. **4 Camere** Padurea Baneasa semidec., 90.00 mp, mobilat, utilat, **800 €;** ☎0747.751.293 mihaita@mihaitamoldovan.ro

4. **4 CAMERE** PADUREA BANEASA - GREENFIELD semidec., 91.00 mp, mobilat, utilat, **875 €;** ☎0747.751.293 mihaita@mihaitamoldovan.ro

5. **Apartament** generos in centrul Bucurestiului semidec., 218 mp, mobilat partial, neutilat, **1.500 €;** ☎031.630.69.36 robert@robertgagos.ro

6. **Apartament** superb, Eminescu, 4 camere, 3 balcoane, fara risc seismic s 100 mp, mobilat partial, utilat, **700 €;** ☎0721.115.770 diana.dragomir@activimob.ro

7. **Armeneasca,** dec., 110 mp, nemobilat, neutilat, apartament demisol in vila de inchiriat zona armeneasca acces universitate 7 min pretabil studio inregistrari studio creatie muzica it handmade mic atelier birouri. ☎0756.923.564 ocaziebuna@gmail.com

8. **Ateneul** Roman, dec., 110 mp, mobilat partial, utilat, proprietar, ofer spre inchiriere apartament in spatele Ateneului Roman, etaj 1, 4 camere, dec., spatios, cu tavan inalt, usi tip glasvand si parchet, doua balcoane, unul cu vedere spre Piscina Lido (Hotel Lido, by Phoenicia). Potrivit pentru cabinete de avocatura/notariat/ psihologie sau locuinta **1.500 €;** ☎004072655775 1 alice.cobeanu@gmail.com

9. **Aviatorilor** dec., 156 mp, nemobilat, utilat partial, Apartamentul este situat pe starda Emil Pangrati vis a vis de Televiziunea Romana. Este complet renovat, dispune de parchet masiv, geamuri termopan, centrala proprie. Este un apartament luminos. **1.600 €;** ☎0730.660.165 cristiradu20@yahoo.com

10. **Aviatorilor,** Casin, semidec., 170 mp, mobilat, utilat, str. Aviator Sanatescu, Domenii, cladire de birouri. **1.900 €;** ☎0723.547.544 elenamanzala5@gmail.com

11. **Baneasa** - Greenfield Residence semidec., 90 mp, mobilat partial, utilat, 4 camere, bloc 2018, etaj 1/5, bucatarie dec.a. 3 grupuri sanitare, aer conditionat, centrala termica proprie. Utliat: frigider, aragaz, masina de spalat. Loc de parcare, **700 €;** ☎0735.360.736

12. **Berceni,** soseaua Olteniei, stradal, dec., 95 mp, nemobilat, neutilat, strada Sergent Ion Iriceanu, stradal, 4 camere confort 1 dec., nemobilat, renovat,parter/8, gresie, faianta, 2 grupuri sanitare, pentru birouri sau locuit **400 €;** ☎0761.532.117

13. **Calea** Victoriei, dec., 150 mp, mobilat, utilat, Amzei, etaj 1, dec., mobilat, utilat, renovat, vedere stradala, balcon, oferta in exclusivitate. **900 €;** ☎0728.114.496/ 021.302.98.51 office@clasicimob.ro

14. **Cismigiu** semidec., 84 mp, mobilat, utilat, ultracentral, la 5 min. de Parcul Cismigiu, Calea Victoriei si metrou Universitate, 3 dormitoare, 2 bai, living, ideal pentru 3 studenti/ familie cu copii, mobilat si utilat complet, renovat, etaj 6/7 **800 €;** ☎0722.314.661 cristina@h-b.ro

15. **Cismigiu,** apartament 4 camere dec., 115 mp, mobilat partial, utilat, Apartament 4 camere Cismigiu, renovat recent, materiale de lux. **1.200 €;** ☎0764.100.045 onuburlacu@gmail.com

16. **Cotroceni** pod, dec., 137 mp, mobilat partial, utilat partial, stradal, parter de bloc, 137mp, cu garaj, in curs de renovare; situat la parterul inalt al unui imobil fara risc seismic, pozitionat la intersectia dintre Soseaua Cotroceni si Spaiul Independentei. **900 €;** ☎0799.984.105

17. **Dorobanti,** Paris 6 camere dec., 178 mp, nemobilat, utilat partial, Prezentam spre inchiriere un apartament de 6 camere in vila Art Deco ridicata la 1932 in zona Capitale ,Paris ,renovata complet si modernizata ,ce se propune cu destinatia resedinta sau mic birou. **2.700 €;** ☎0728.820.095/ 0725.074.444 sweethome_imob@yahoo.com

18. **Duplex,** 3 dormitoare, proaspat mobilat si decorat, la un pret excelent semidec., 170 mp, mobilat, utilat, **1.380 €;** ☎0752.703.232 sorin@sorinraducu.ro

19. **Duplex,** 3 dormitoare, proaspat mobilat si decorat, la un pret excelent semidec., 170 mp, mobilat, utilat, **1.380 €;** ☎0752.703.232 sorin@sorinraducu.ro

20. **Eminescu,** bd. Dacia dec., 200 mp, nemobilat, utilat, utilat complet, bucatarie noua, parchet reconditionat, aer conditionat in fiecare camera, 2 bai, terasa inchisa cu termopan, vedere mixta, str. Mihai Eminescu adiacent bd Dacia, Dorobanti, Piata Romana, **1.400 €;** ☎0768.710.456 dhcimobiliare@gmail.com

21. **Floreasca,** dec., 219 mp, mobilat partial, utilat partial, spatiu ideal pentru birou, carte de vizita pentru afacerea ta calea Floreasca. Apartament boem si generos de 210 mp util plus superba terasa de 8,72 mp. **1.900 €;** ☎0730.177.069/ 0725.216.379 marina.guja@moverealestate.ro

22. **Fundeni** semidec., 80 mp, mobilat, utilat, Prima inchiriere, (Fundeni Tower), spatioase, luminoase, **600 €;** ☎0739.620.626 tomah.ahmed@sirgrup.ro

23. **Fundeni** va oferim la prima inchiriere apartamente noi, de 4 camere, cu o suprafata utila de 80 mp, situate la etajele 6-9 din 13, intr-un imobil modern, utilate si mobilate integral. **600 €;** ☎0739.620.626

24. **Fundeni** dec., 80 mp, mobilat, utilat, va oferim la prima inchiriere apartamente noi, de 4 camere, cu o suprafata utila de 80 mp, situate la etajele 6-9 din 13, intr-un imobil modern, utilate si mobilate integral. **600 €;** ☎0739.620.626 office@fundenitower.ro

25. **Fundeni** Pod, semidec., 120 mp, mobilat, utilat, etaj p/2, vila 2010, mobilat si utilat modern, contorizari individuale, zona linistita, acces parcare, foisor, liber, Contract Anaf, avans 1+1, comision agentie 50%, vecinatati:Pantelimon, Doamna Ghica, Colentina. **580 €;** ☎0758.074.444/ 021.210.76.00 valigeorgescu88@gmail.com

26. **Herastrau,** Sat Francez dec., 154 mp, mobilat partial, utilat, Proprietar inchiriez ap. 5 camere la 300m de parcul Herastrau, str. Grigore Gafencu 45-47, etaj 2, living + 4 dormitoare nemobilate, 3 bai, dressing, suprafata utila 154 mp, terasa, parcare, paza 24h. **1.299 €;** ☎0755.035.060 inchirieriapartamente@yahoo.com

27. **Herastrau,** sat francez, Amb. Chinei, Aviatiei dec., 147 mp, mobilat, utilat, 147mp utili , et.1/S+P+4Et, 2010, multiple imbunatatiri, mobilat, utilat, lux, paza, 3 bai, 2 balcoane tip terasa, parcul Herastrau, 2 locuri parcare garaj subteran, garantie 1 luna. **1.500 €;** ☎0755.022.290/ 0758.259.731 office@imobservicecenter.ro

28. **Herastrau-** Nordului semidec., 140 mp, mobilat, utilat, Apartament de lux langa Parc Herastrau, cu doua locuri de parcare garaj+suprateran, mobilat si utilat, trei bai, lift, zona inchisa, trei dormitoare, doua terase, rulouri aluminiu, vecini deosebiti. **1.350 €;** ☎0744.505.999 alexandru@k-imobiliare.ro

29. **Iancului,** Obor dec., 95 mp, nemobilat, utilat, Mihai Bravu, Ferdinand Colegiul National Iulia Hasdeu), apartament 4 camere, 95mp., nemobilat, utilat, proaspat renovat finisaje de calitate), UM+G+F+P+T+4AC, 2 gr. sanitare, 3 min. de metrou. **600 €;** ☎0727.280.816 gabybudu@gmail.com

30. **Inchiriere** apartament 4 camere Lacul Tei, Constructii dec., 90 mp, mobilat, utilat, **470 €;** ☎0753.199.924 ion.milea@galaxyimob.ro

31. **Inchiriere** parter si demisol in vila reprezentativa Universitate 5 min metrou semidec., 280 mp, nemobilat, neutilat, **2.190 €;** ☎0722.211.122 vlad@vgheorghiu.ro

32. **Inchirieri** apartamente 4 camere pta Victoriei pret 2100 euro dec., 120 m

Imobiliare închirieri CASE, VILE

24. **Cornetu,** Jud. Ilfov S.U. 156 mp, curte 500 mp, 5 cam., mobilata partial, utilata, Inchirez doua vile tip duplex (4 camere+living si 3 camere+living), finalizate 2019, la 7 km de Bucuresti, partial mobiliate, utilate si racaordate la toate utilitatile (gaze, curent, canalizare). **350 €;** ☎0730.025.326 laura_antonro@yahoo.com

25. **Cotroceni,** vila pretabila clinica stomatologica, S.U. 200 mp, curte 50 mp, 8 cam., mobilata, utilata, va prezentam pentru A®nchiriere o vila formata din Parter+3 etaje situata in zona Cotroceni. Vila este amenajata pentru clinica stomatologica. **2.900 €;** ☎0752.413.105 Cristian@proestate.ro

26. **Dacia** Polona, S.U. 200 mp, curte 250 mp, proprietar ofer casa constr. 2012, bd. Dacia stradal, renovata, libera, langa Institutul Francez, **2.200 €;** ☎0722.704.908

27. **Dacia,** Piata Romana, vila singur curte, situata stradal, S.U. 220.00 mp, curte 210.00 mp, 8 cam., nemobilata, neutilata, **2.300 €;** ☎0767.148.525 bogdan@goldenbricks.ro

28. **Dacia,** Polona, S.U. 190 mp, 7 cam., mobilata partial, utilata partial, mansarda minunata in vila monument, 7 camere, dec.e, stradal, renovata recent, 2 gr sanitare, bucatarie, ac,ct, interfon, pt firma, studio, cursuri, **1.200 €;** ☎0721.711.905/ 021.636.28.19 amgeorgescu@web.de

29. **Decebal** S.U. 100 mp, curte 40 mp, 3 cam., mobilata, utilata, Negoiu, parter+etaj 1, 3 camere,100 m.p.,mobilata si utilata modern, renovata, gresie, faianta, parchet, termopan, 2 grupuri sanitare, centrala proprie, singur curte, libera, apropiere Muncii, Dristor, **700 €;** ☎0724.405.340

30. **Doamna** Ghica, inchiriez dau vand imobil 540 mp; ☎0744.529.583

31. **Domnesti** S.U. 115 mp, curte 580 mp, 4 cam., mobilata, utilata, proprietar ofer spre inchiriere casa constructie 2013 cu curte generoasa - 600 mp -, pomi fructiferi, mobilata si utilata, situata in Domnesti - Teghes, langa padure. **528 €;** ☎0743.332.288 veronicadima89@gmail.com

32. **Domnesti,** Ansamblul Curtea Domneasca, S.U. 240 mp, curte 700 mp, 4 cam., mobilata, utilata, vila in stil brancovenesc, confortabila si reprezentativa, in renumitul ansamblu rezidential: Curtea Domneasca. **1.500 €;** ☎0723.584.684 arh.marisuturcu@gmail.com

33. **Dorobanti,** Beller, S.U. 200 mp, curte 320 mp, 6 cam., nemobilata, neutilata, vila s+p+e si pod, 6 camere, garaj 30 mp, anexa, curte, centrala proprie, exclus restaurant, bar. Agentie exclusiva, chei, 2.000 euro inclus taxe. **1.999 €;** ☎0737.174.779 marius@k-imobiliare.ro

34. **Dorobanti,** Primaverii, proprietar, vila 7 camere S.U. 256 mp, curte 233 mp, 7 cam., mobilata partial, utilata, 3 min. metrou Aviatorilor, vila cocheta, singur curte, d+p+e+m, 7 camere 256 mp, curte libera pe 3 laturi 160 mp (terasa, gradina, parcare), 4 grupuri sanitare, 5 ac. **3.500 €;** ☎0733.127.180

35. **Dristor** metrou, mall Vitan, bloc nou Unirii, S.U. 300 mp, curte 200 mp, 6 cam., nemobilata, neutilata, 5 min. metrou, 12 parcari singur curte, p+3e, 2010, finisaje premium, 4 bai, 5 balcoane, zona vile, sistem video, contract Anaf, pretabil: agentie, cabinet, birouri, hotel, clinica, call center, afther school, 8 ac **2.800 €;** ☎0758.259.750/ 0755.022.290 office@imobservicecenter.ro

36. **Drumul** Sarii, S.U. 220 mp, 6 cam., ofer spre inchiriere vila, an constructie 2008, et. 1 + etaj 2, 4 bai, superfinisata, **3.500 €;** ☎0737.282.413

37. **Drumul** Taberei, S.U. 160 mp, curte 180 mp, 4 cam., mobilata partial, neutilata, Prelungirea Ghencea, vila p+1+pod mansardat, 3 dormitoare+living, 3 grupuri sanitare, bucatarie inchisa si mobilata cu cuptor dar fara masina de spalat si fara frigider, apropiere statie stb, libera, **700 €;** ☎0724.370.636 mfirut@yahoo.com

38. **Drumul** Taberei, Prelungirea Ghencea, S.U. 180 mp, curte 180 mp, 5 cam., mobilata, utilata, vila p+m, 5 dormitoare, partial mobilata sau nemobilata, 2 gr. sanitare,centrala termica, curte 180mp, loc pentru gratar, strada foarte linistita, la 30m de strada principala, acces imediat stb. **1.100 €;** ☎0769.470.920

39. **Drumul** Taberei, Valea Oltului, S.U. 200 mp, curte 1200 mp, 5 cam., mobilata partial, utilata, P+1, piscina exterioara, pomi fructiferi, loc pentru gratar, 2 tersase, mobilata si utilata, pretabilata atat pentru firma cat si de locuit, stradal **1.200 €;** ☎0769.470.920/ 0721.844.624 maramarincescu@yahoo.com

40. **Drumul** Taberei- Anl Brancusi S.U. 91 mp, curte 100 mp, 3 cam., nemobilata, neutilata, P+1, 3 camere, 2 wc, balcon mare, constructie 2016, renovata, termopan, parchet, gresie faianta, um, libera,intabulata, strada asfaltata, toate utilitatile, centrala proprie, bucataria mobilata, zona de vile. **750 €;** ☎0728.934.654 matei_minel@yahoo.com

41. **Floreasca,** Dinamo S.U. 190 mp, curte 200 mp, 5 cam., nemobilata, neutilata, vila p+1, singur curte, 5 camere si multiple dependinte, garaj, pe o strada foarte linistita (strada infundata) nemobilata, pentru cei ce doresc confort si liniste intr-o zona selecta, **1.600 €;** ☎0752.036.997/ 0765.400.929

42. **Iancului,** Pache Protopopescu, Pro Tv, S.U. 86 mp, curte 100 mp, 3 cam., mobilata partial, utilata, Elegant, parter vila cu 3 camere-renovat, termopan, parchet, centrala termica, bucatarie utilata; langa British School, UNATC, 5 min. Piata Iancului, acces facil transport pentru birou, firma-locuinta. **680 €;** ☎0731.877.269 prometeuimobiliare@yahoo.com

43. **Iancului,** PRO TV, str Ilarie Chendi nr 25, S.U. 196 mp, curte 300 mp, 7 cam., nemobilata, utilata, particular inchiriez casa vila in zona iancului str Ilarie Chendi nr 25 pentru birouri sau locuit. Pentru agentiile imobiliare ofer maxim comision 200 de euro. **2.100 €;** ☎0722.645.729 costache.marian11@yahoo.com

44. **Imaginatie** si creativitate tridimensionala intr-un spatiu de vis, Balotesti, S.U. 273 mp, curte 1057 mp, 6 cam., mobilata, utilata, **1.490 €;** ☎0748.889.926 ionut.stancu@imobiliare-acasa.ro

45. **Inchiriere** 4 camere, Azur, 2 bai, garaj, curte S.U. 145 mp, curte 350 mp, 4 cam., mobilata partial, utilata, **890 €;** ☎0729.495.006 simona.dinca@galaxyimob.ro

46. **Inchiriere** parter si demisol in vila reprezentativa Universitate 5 min metrou S.U. 280 mp, curte 780 mp, 10 cam., nemobilata, neutilata, **2.190 €;** ☎0722.211.122 vlad@vgheorghiu.ro

47. **Inchirieri** case, vile zona capitale, Dorobanti S.U. 96 mp, 3 cam., nemobilata, neutilata, **850 €;** ☎0740.023.488 nicoli.imobiliare@gmail.com

48. **Lunguletu,** judetul Dambovita, S.U. 110 mp, curte 900 mp, 3 cam., mobilata, utilata, inchiriez casa in Lunguletu judetul Dambovita pe termen lung numai la familie serioasa cu conditia ingrijirii casei si terenului. Casa are incalzirea doar intr-o camera cu soba pe lemne. **300 L;** ☎0761.371.557/ +34642212306 martha33112@yahoo.com

49. **Matei** Voievod, 2 cam., nemobilata, singur curte, dependinte, centrala termica, Ac, izolata termic, **430 €;** ☎0770.482.659

50. **Mogosoaia,** vila moderna la inchiriere, S.U. 180 mp, curte 1000 mp, 4 cam., mobilata, utilata, vila este renovata nou dupa ultimul chirias, obiectele sanitare, gresia si faianta sunt din import, are 3 bai mari, 2 terase la dormitoare; langa: Pipera, Baneasa, Bucurestii Noi, Ion Mihalache, Buftea, Otopeni. **700 €;** ☎0728.054.245/ 0771.542.321 davidescu.aurelian@gmail.com

51. **Mosilor,** Foisorul de Foc, vila singur curte, 5 camere, impecabila, S.U. 180 mp, curte 40 mp, 5 cam., nemobilata, utilata, **1.400 €;** ☎0767.148.525 bogdan@goldenbricks.ro

52. **Otopeni,** S.U. 170 mp, curte 50 mp, 4 cam., nemobilata, neutilata, casa singur curte 2019 parter+etaj+mansarda, nemobilat, gresie. **425 €;** ☎0761.532.117/ 0722.542.692

53. **Pantelimon** curte 100 mp, 2 cam., mobilata partial, utilata partial, Inchiriez casa oras Pantelimon. Casa se afla pe strada Duzilor (prin fata casei trece Maxi - Taxi). Parter 80 mp (spatiu comercial). Etaj 2 dormitoare, baie, bucatarie si loc de luat masa ☎0721.552.624

54. **Pantelimon,** Ilfov S.U. 40 mp, curte 20 mp, 1 cam., mobilata, utilata, demisol, camera mare luminoasa cu ferestre, bucatarie spatioasa, baie, apa calda pentru muncitori, intrare separata din strada **250 €;** ☎0724.668.850 urleapusa@yahoo.com

55. **Pantelimon,** Mega Mall S.U. 140 mp, curte 25 mp, 6 cam., mobilata partial, utilata, Casa S+P+E, dec., 140 mp, centrala termica proprie, Cabinet Stomatologic cu patru posturi functionale, doua grupuri sanitare, birou, camera sterilizare, cu posibilitatea de subinchiriere. **1.300 €;** ☎0758.230.771 filip@confortcasaimobiliare.ro

56. **Parcul** Carol, 2 camere dec., baie, bucatarie, modern + 2 camere demisol, loc parcare masina, 5 min. de metrou Eroilor Revolutiei, **350 €;** ☎0727.752.955

57. **Parcul** Tineretului particular S.U. 150 mp, curte 80 mp, 5 cam., nemobilata, utilata, vila p+1 singur curte, 5 camere, 3 grupuri sanitare, **1.200 €;** ☎0722.760.118

58. **Penes Curcanul, S.U. 280 mp, 8 cam., vila p+2, 2 bucatarii, 3 bai, 3 locuri de parcare, 1.800 €; ☎0773.499.074**

59. **Piata** Alba Iulia, S.U. 70 mp, 3 cam., nemobilata, inchiriez parter de vila, 1910, curte, contoar separat gaze, electric, particular, exclus agentii, **600 €;** ☎0722.683.463

60. **Piata** Muncii, S.U. 70 mp, 3 cam., nemobilata, casa, curte 190 mp, libera, singur curte, **500 €;** ☎0723.519.777

61. **Piper,** Voluntari S.U. 800 mp, curte 1000 mp, 7 cam., mobilata partial, utilata partial, vila, zona foarte buna, potrivita si pentru clinica medicala, camin batrani. Suprafata utila 800 mp, teren 1000 mp. Constructie 2005, s+p+e+m, scara lata, 8 dormitoare, 6 bai, 2 terase, garaj dublu. **4.500 €;** ☎0744.429.989

62. **Pipera** S.U. 180 mp, curte 150 mp, 5 cam., nemobilata, neutilata, particular inchiriez vila P+1+M - 5 camere, 3 bai, bucatarie, in Pipera pt cazare muncitori. Pretul este de 18 lei / zi / loc. Capacitate 25-30 locuri. Utilitatile sunt incluse in pret, **2.280 €;** ☎0728.118.918 stefan.nicolescu18@gmail.com

63. **Pipera,** S.U. 160 mp, curte 450 mp, 4 cam., mobilata, utilata, villa for rent Pipera, free after October 1st; Owner no real estate agency. **1.500 €;** ☎0734.542.531/ 0722.140.041 alexandrupalcau@gmail.com

64. **Pipera,** Comuna Tunari S.U. 154 mp, curte 380 mp, 4 cam., mobilata, utilata, strada Orientului, complex residential New Era, constructie 2018, p+1, mobilata si utilata modern, totul nou, la prima inchiriere, 4 camere, 2 gs, 2 terase, stil britanic, poze reale. **890 €;** ☎0728.934.654

65. **Pipera,** Emil Racovita, vila 5 camere, proprietar, S.U. 183 mp, curte 65 mp, 5 cam., mobilata partial, utilata, vila cartier Domus Stil, P+1+M, semimobilata si cu bucatarie utilata complet, curte comuna 1814 mp cu piscina, loc de joaca pentru copii, masa de tenis. La 300 m de autostrada A3 **1.100 €;** ☎0722.678.883

66. **Ploiesti,** str. Romana, pretabil vulcanizare, schimb ulei, neamenajat; ☎0745.182.059

67. **Romana,** bd. Lascar Catargiu, ap 5 cam, demisol, S.U. 154 mp, curte 70 mp, 5 cam., mobilata, utilata, intre Victoriei si Romana pe langa circa 1 Polis va oferim la inchiriere un ap 5 cam. demisol, inalt in vila interbelica cu curte comuna si avand centr termica, imbunatatiri, 2 gr. sanitare, la 900 euro. **900 €;** ☎0733.657.211 danyion67@yahoo.com

68. **Rond** Cosbuc, Parc Carol, S.U. 82 mp, curte 50 mp, 4 cam., mobilata partial, utilata partial, proprietar, inchiriez imobil situat super central. Renovat complet, impecabil, curtea amenajata, la 5 minute pe jos de Palatul Parlamentului, 5 minute de Parcul Carol ori 10 minute de Centrul Vechi, **1.100 €;** ☎0722.657.204 robertbadic@yahoo.com

69. **Sector** 2, S.U. 355 mp, 7 cam., nemobilata, utilata partial, casa zona Vasile Lascar, Mihai Eminescu, Bd. Dacia; **2.000 €;** ☎0763.100.210

70. **Sector** 3, Str. Nucului nr. 55, curte 100 mp, 5 cam., an constructie 2010, parter si etaj, 3 camere la etaj, 2 camere la parter, baie, bucatarie la etaj, baie, bucatarie la parter, living+ mansarda, acces mijloace transport, aproape Mall Vitan, negociabil, **1.850 €;** ☎0732.264.485

71. **Sos** Salaj 2 cam., mobilata partial, utilata partial, inchiriez casa la curte cu intrare separata, compusa din 2 camere dec.e, baie si bucatarie. Incalzirea se face cu centrala termica pe gaze. Garantie o luna Ptr. informatii ma puteti contacta tel **1.200 L;** ☎0722.869.206

72. **Soseau** Alexandriei-Safirului S.U. 120 mp, curte 40 mp, 3 cam., mobilata partial, utilata partial, casa 3 dormitoare, p + 2 etaje, partial mobilata si utilata; **600 €;** ☎0742.111.113 teomario@yahoo.com

73. **Splaiul** Unirii - Mihai Bravu, S.U. 115 mp, inchiriez ap. in vila, et. 2, pentru firma-birouri; ☎0772.202.726/ 0724.411.382

74. **Stefan** cel Mare, casa singur curte, la 7 minute de metrou, proaspat renovata, S.U. 220 mp, curte 110 mp, 6 cam., nemobilata, neutilata, **2.150 €;** ☎0767.148.525 bogdan@goldenbricks.ro

75. **Stirbei** Voda, Plevnei, S.U. 500 mp, curte 100 mp, 12 cam., mobilata partial, utilata partial, vila frumoasa, spatioasa, singur curte, c-tie 2005, p+2+mansarda inalta, locuibila, open space, finisata modern, 100 mp pe nivel cu 3 camere dec.e, ideal birouri, clinica, etc. **3.500 €;** ☎0722.715.380

76. **Tudor** Vladimirescu, 6 cam., inchiriez p+1, urgent, pentru firma, toate utilitatile, minim 1 an, **1.000 €;** ☎0723.886.133

77. **Unirii** Zepter vila 7 camere pe St Andrei Barseanu S.U. 320 mp, curte 182 mp, 7 cam., nemobilata, neutilata, agentia RealKom va ofera spre inchiriere vila de 7 camere pe Strada Andrei Barseanu, 320 mp, demisol+parter+2 etaje, nemobilata, renovata, constructie de beton, 10 locuri parcarewww.realkom.ro **2.600 €;** ☎0740.620.112 marian.popa@realkom.ro

Imobiliare închirieri DIVERSE, CAMERE CU CHIRIE

78. **Unirii,** 11 iunie S.U. 120 mp, curte 40 mp, 3 cam., mobilata partial, utilata partial, Unirii Mitropolie, ap. 3 cam parter inalt+2 cam demisol in vila, intrare proprie din strada, mobilata sau nemobilata, pretabila locuit sau mic atelier demisol liber, se inchiriaza termen lung, **790 €;** ☎0722.321.021 dragan.georgeta@regalservice.ro

79. **Unirii,** Alba Iulia, S.U. 300 mp, curte 100 mp, 11 cam., nemobilata, neutilata, vila S+P+1E+M, 8-11 camere, 300 mp util, 4 bai, renovata si consolidata 2009, finisaje de calitate: parchet din lemn triplu stratificat, centrala, A/C. Ideal birou/firma. **2.600 €;** ☎0723.334.024 bbadrian@gmail.com

80. **Unirii,** vila finisata modern pretabila birouri S.U. 115 mp, curte 65 mp, 5 cam., mobilata partial, utilata partial, Va oferim spre A®nchiriere vila pretabila birouri situata in zona Unirii. Vila este formata din P+1 dispune de 5 camere, masoara 115 mp util si a fost recent renovata si finisata modern. **1.450 €;** ☎0752.413.105 Cristian@proestate.ro

81. **Unirii,** zona restaurant Piccadilly, S.U. 127 mp, curte 125 mp, 3 cam., mobilata partial, utilata, proprietar inchiriez casa la curte, restaurant Piccadilly, singur, 3 cam., baie, bucatarie utilata partial, parchet, AC, usa metalica, termopan, reabilitata termic, garaj, locuit, depozit, ideal birou, **600 €;** ☎0734.076.399 coco_ionutz@yahoo.com

82. **Universitate** casa finisata 2 cam si hol locuibil Curte civilizata S.U. 70.00 mp, curte 35.00 mp, 2 cam., nemobilata, utilata, **500 €;** ☎0730.928.310 vlad@vladtrimbitasu.ro

83. **Universitate,** Maria Rosetti Vila pentru rezidenta sau birou S.U. 270.00 mp, curte 200.00 mp, 6 cam., mobilata, utilata, **3.250 €;** ☎0730.928.310 vlad@vladtrimbitasu.ro

84. **Vatra** Luminoasa S.U. 400 mp, curte 100 mp, 16 cam., nemobilata, neutilata, vila singur curte, d+p+2, total 16 camere, 3 bai ,ct, ac. **3.500 €;** ☎0752.036.997/ 0765.400.929

85. **Vatra** Luminoasa, S.U. 200 mp, curte 80 mp, 6 cam., nemobilata, neutilata, vila singur curte, p+1, total 6 camere, 2 bai, 2 bucatarii, cu imbunatatiri, ideala birouri. **1.700 €;** ☎0752.036.997/ 0765.400.929

86. **Vatra** Luminoasa, Iancului, 5 cam., mobilata, utilata, p/2, casa din caramida de 60 cm, iar pe etaje, bca si placa de beton intre, amprenta 52 mp, etaj 54 mp, etaj 2, 52,51 mp, fiecare nivel are grup sanitar, beci de 2, 41/2,65 mp, casa are 2 intrari, **1.500 €;** ☎0721.624.980

87. **Vatra** Luminoasa, Piata Muncii, S.U. 80 mp, curte 50 mp, 3 cam., mobilata, utilata, Matei Voievod, casa singur curte, 3 camere, 2 intrari in imobil, 2 gr. sanitare, su. 80 mp, curte 50 mp, casa este pretabila pentru locuit sau multiple activitati, distanta 15 minute de metrou Iancului **700 €;** ☎0758.085.003 daniel@confortcasaimobiliare.ro

88. **Vatra** Luminoasa, vila singur curte, totul impecabil, S.U. 255 mp, curte 120 mp, 5 cam., nemobilata, neutilata, **1.900 €;** ☎0767.148.525 bogdan@goldenbricks.ro

89. **Vitan** Mall, S.U. 180 mp, curte 70 mp, 7 cam., mobilata partial, utilata, inchiriez vila P+2 cu 7 camere in Vitan pentru orice activitate. **2.150 €;** ☎0763.102.443 morena_ela88@yahoo.com

90. **Voluntari,** bd. Voluntari - DN2, statia Cocorilor, S.U. 66 mp, mobilata, utilata, in apropiere Primaria Voluntari, Mega Image, Lidl., Carrefour, apartament in vila, 3 camere, trotul nou, **430 €;** ☎0727.694.664/ 0728.368.114

Diverse, camere cu chirie

1. **ALEXANDRIEI** SOSEAUA, inchiriez camera in apartament de 4 camere la bloc, mobilata, acces la toate utilitatile; ☎0736.308.752

2. **Aparatorii** Patriei, apropiere metrou, particular, inchiriez camere in vila mobilate, toate facilitatile, tot confortul. Ofer si cer seriozitate; ☎0726.950.664

3. **Aparatorii** Patriei, camera la curte, 100 lei utilitati, **300 L;** ☎0738.141.911

4. **Aparatorii** Patriei, inchiriez o camera la bloc unei fete, fara avans sau garantie; ☎0734.478.282/ 0753.592.506

5. **Aparatorii** Patriei, metrou, casa curte pentru cazare muncitori; ☎0726.523.399

6. **Auchan** Vitan, locuinta unei doamne gazduire unei doamne, maxim 45 de ani, cu posibilitatea de a ramane in spatiu, pentru mic ajutor menaj, unui domn, singur, cu o mica afacere, ☎0720.799.299

7. **Berceni,** camera la curte pentru o doamna, ajutor menaj; ☎0737.762.774

8. **Berceni,** inchiriez o camera intr-un apartament unei persoane nefumatoare. Chiria anticipat pe o luna **600 L;** ☎031.415.41.01

9. **Berceni,** camera la bloc, pentru o doamna, termen lung, pentru o doamna salariata, serioasa, ingrijita, 1 camera din 3 la bloc, exclus cupluri, seriozitate, metrou 7 min., mobilat, masina spalat, tv, net, frigider, noi, toate conditiile, se loc. cu proprietarul, **400 L;** ☎0766.808.797 euroconcept.translations@yahoo.com

10. **Berceni,** Giurgiului, camera la curte, particular, inchiriez camera la curte, zona Berceni, Giurgiului, conditii avantajoase, intrare separat, baie si bucatarie 600 lei (1+1); **700 L;** ☎0786.671.654/ 0732.694.356

11. **Berceni,** Selgros, Grand Arena, camera micuta, la curte, pentru o doamna, utilitati incluse, baie si bucatarie la comun, centrala termica, **300 L;** ☎0761.767.729

12. **Big** Berceni, camera de inchiriat, camera de inchiriat in apartament pentru cuplu sau 2 fete (salariati). Chiria 450 lei plus 450 lei garantie. Zona Big Berceni, zona Sun Plaza. De preferat persoane fara vicii. Nr de contact 0767736365 **450 L;** ☎0765.941.042/ 0767.736.365

13. **Brancoveanu** - Marie Curie camera bloc fara proprietar, mobilata modern, curata, eleganta, acces dependinte la comun 600 de lei plata lunar; ☎0765.458.039

14. **Bucuresti,** camera cu televizor, baie, bucatarie, pentru o doamna, **300 L;** ☎0720.349.905

15. **Calea** Calarasilor, inchiriez teren centru, Calea Calarasilor, Univ. Hyperion, Bucuresti, central, teren 220-532 mp, teren de colt, deschidere 10 si 25m, vad, vizibilitate, artera circulata, utilitati stradale, liber, pt. activitati comerciale, servicii. **10 €;** ☎0743.174.433

16. **CAMERA** inchiriez unei fete, in apt. cu proprietara si inca o locatara. Loc linistit, aproape de M Aparatori, Piata Sudului, cheltuieli mici si pe iarna, TV in camera, acces la dependinte. **500 L;** ☎0722.275.575

17. **Camera** in apartament fara proprietar proprietar, inchiriez doua camere in apartament cu trei camere, fara proprietar, pentru fete, zona Militari-Timonierului. **700 L;** ☎0766.949.946 marius_sterea@yahoo.com

18. **Camera** la curte zona Auto Nesti Berceni, mobilata, utilata, baie si bucatarie la comun, **700 L;** ☎0771.252.692

19. **Camera** unei doamne, Berceni, camera separata conditii bune, domn crestin ofer la doamna 40-55 ani solitara, chiar cu copii cu probleme de locuinta contra ingrijire o data pe saptamna apartamentul. Exclus barbati sau cuplu. ☎0725.480.247

20. **Camin** muncitori Bucuresti, 15 lei/zi, stim ca majoritatea muncitorilor zabovesc doar seara si noaptea in unitatea lor de cazare. De aceea, punem la dispozitie servicii de calitate la cele mai bune preturi. **15 L;** ☎0722.304.830/ 0722.612.792 info@hotelzenix.ro

21. **Cartier** 23 August, camera de inchiriat, gaze, apa, baie, curte; ☎0767.596.797

22. **Central,** camera mare, intrare separata, utilitati comune, conditii decente. Plata lunara in avans, intretinere inclusa, exclus furnatori, **800 L;** ☎0721.360.952

23. **Central,** camera bloc, mobilata, separata, baie si bucatarie proprii, fara garantie, **300 L;** ☎0720.958.579

24. **Cladova,** garsoniera curte, mobilata cu tot strictul necesar, prefer fara animale si copii, cu facturi incluse, **250 €;** ☎0787.816.473

25. **Colentina** Carrefour, inchiriez camera etaj vila pentru 2 fete/ baieti, toate conditile, incalzire centrala (inclusa in pret), 450 ron/ persoana, toate utilitatile incluse in pret. **450 L;** ☎0725.763.878/ 0733.385.740

26. **Colentina,** Avion, inchiriez camera la curte cu baie+bucatarie, mobilata, utilata la 2 tineri cas. 2 fete, 2 baieti; ☎0769.356.076

27. **Cora** Alexandriei sector 5, camera de inchiriat Ofer camera in vila (baie, bucatarie) pentru o fata serioasa, studenta sau cu loc de munca stabil in Bucuresti. Zona Cora Alexandriei **800 L;** ☎0771.022.145 andreea_palada@yahoo.com

28. **Crangasi** complex, aproape de metrou, camera bloc mobilata complet, curata, eleganta, TV, internet pt. o fata 400 de lei plata lunar ☎0739.433.991

29. **Crangasi,** camere cu chirie vila inchiriez camere in vila pentru tinere studente sau angajate. Vila este complet mobilata si utilata, tarif 600 ron de persoana, in pret este inclusa si intretinerea, caldura, apa, gunoi, lumina. **600 L;** ☎0723.275.338 stoicadorel10@yahoo.com

30. **Crangasi,** zona, inchiriez camera in apartament; ☎0729.953.077

31. **Dristor** Park Lake Mall -metrou camera bloc, mobilata, curata, TV, internet Wi-Fi, acces dependinte la comun pt. o persoana chiria este 450 de lei plata lunar; ☎0726.451.221

32. **Drumul** Taberei, Aleea Callatis garaj, parter de bloc, suprafata 17 mp, incalzire, apa, canalizare, enegie electrica, ideal mica afacere, depozitare. **120 €;** ☎0724.226.342/ 021.312.59.99 cristian@k-imobiliare.ro

33. **Drumul** Taberei, B-dul Timisoara, inchiriez camera la vila (curte), **800 L;** ☎0727.787.140

34. **Drumul** Taberei, strada Valea Furcii, teren 1250 mp Drumul Taberei, strada Valea Furcii, sector 6, intre ansamblu Primavara si ANL Brancusi, inchiriez teren pentru diverse activitati. Pret 1,5 euro/mp. ☎0735.243.260/ 021.781.21.11

35. **Eroii** Revolutiei camera vila, fara proprietara, mobilata complet, curata, eleganta, internet Wi-Fi, acces dependinte cu alti chiriasi 550 de lei plata lunar cu toate utilitatile incluse 550 plata lunar ☎0768.013.183

36. **Eroii** Revolutiei, chirie ieftina 100 lei/saptamana,chirie ieftina 5 min metrou Eroii RevolutieiÃ-100 lei/saptamana/loc in camera muncitori, studenti, calatori. Gradina, bucatarie. 4 bai toate utilitatile, cablu TV, internet. Stradal in statia RATB. **100 L;** ☎0765.660.435

37. **Gara** Obor - Bucuresti inchiriez camera spatioasa la bloc. Bucatarie, baie, hol, camara, balcon, toate utilate. Apartament liber. Pret convenabil; ☎0736.143.129

38. **Ghica** - Tei, zona, particular inchiriez camera + bucatarie, incalzire lemne; ☎0753.061.323

39. **Giurgiului,** inchiriez o camera intr-un apart. de 4 camere an 1980, 120 mp, complet mobilat si utilat, reabilitat, **600 L;** ☎0766.323.437

40. **Giurgiului,** Toporasi, camera mobilata in apartament, cheltuieli incluse, pentru fata sau doamna, **500 L;** ☎0763.070.130/ 0747.953.488

41. **Giurgiului,** Toporasi, inchiriez camera la bloc la o persoana serioasa, cu serviciu, **450 L;** ☎0722.431.126/ 0769.966.613

42. **Inchiriere** spatii Liceul Teoretic Stefan Odobleja organizeaza licitatie in data de 20,11,2019 ora 14 la sediul unitatii pentru inchirierea salii de sport si a unui cabinet metodic in vederea organizarii de cursuri pentru elevii scolii. Telefon ☎021.411.22.13 liceulstefanodobleja@gmail.com

43. **Inchiriez** camera la curte in Bucuresti. Pret convenabil; ☎0761.427.624

44. **Ion** Mihalache, 1 statie de Chibrit (metrou 1 Mai), camera mobilata in apartament unei tinere salariate sau studenta, conditii civilizate, acces dependinte. **100 €;** ☎0724.278.376

45. **Luica** cu Giurgiului, inchiriez camera la curte, toate utilitatile; ☎0771.315.646

46. **Luica** si Oltenitei, camera mobilata in ap. pentru o fata, **400 L;** ☎0763.070.130/ 0747.953.488

47. **Margeanului** - Rahova, camera mobilata in ap. renovat, pentru baiat, **400 L;** ☎0763.070.130/ 0747.953.488

48. **Metrou** Mihai Bravu, Timpuri Noi, inchiriez camera mobilata cu dependinte, la curte; ☎0723.831.503/ 0745.983.059

49. **Militari,** Apusului, inchiriez pe termen lung camera mobilata in apartament, cu tv, masina de spalat, chirie+garantie, **400 L;** ☎0762.780.347

50. **Militari,** caut colega de camera, salariata, camera mobilata, frigider, tv in camera, cu tot cu cheltuieli, de persoana **550 L;** ☎0732.171.517

51. **Militari,** Cernisoara, inchiriez camera la curte unei doamne/ domnisoare, tv, net, masina spalat, cheltuieli incluse, **600 L;** ☎0723.131.555/ 0720.778.131

52. **Militari,** Lujerului, o camera complet mobilata, cuplu, baieti sau fete; ☎0722.763.740

53. **Militari,** Valea Lunga, detin apartament 2 camere, inchiriez o camera la o fata, contra menaj; ☎0760.625.528

54. **Moinesti,** Timisoara, camera etaj, camera de inchiriat intr-o casa multifamiliala, la etaj, 16 mp, televizor lcd 81 cm, dulap, pat, conditii decente, bucataria si baia la comun. 700 Ron cu utilitati **700 L;** ☎0721.566.036 easygodinu@gmail.com

55. **Obregia** - Grand Arena si Mosilor, camera mobilata in ap., pentru fata, **400 L;** ☎0763.070.130/ 0747.953.488

Imobiliare închirieri SPATII COMERCIALE, BIROURI

56. **Parcul** Sebastian camera bloc mobilata complet, TV, curat, acces dependinte pentru o persoana tanara sau tanar in gazda la o doamna proprietara chiria este 400 de lei plata lunar ☎0737.883.877

57. **Piata** Matache, Gara de Nord, inchiriez camera mobilata, baie, bucatarie, intrare separat, **750 L;** ☎0734.340.429

58. **Piata** Romana - Bld. Dorobanti, camera bloc fara proprietar cu baie proprie, mobilata modern, eleganta curata, TV, internet, pentru o persoana 600 de lei chiria plata lunar; ☎0762.101.242

59. **Piata** Victoriei, colt cu Sos. Nicolae Titulescu, proprietara, camera mobilata, curata, acces baie, bucatarie, masina de spalat, doar pentru doamne. Telefon; ☎0720.770.338

60. **Proprietar,** apartament 3 camere, inchiriez o camera 500 chirie + 500 garantie, de preferat fete sau femei; ☎0762.379.797

61. **Rond** Cosbuc Mitropolie proprietar inchiriez apartament 2 camere semidec.e, curte comuna, utilitati, mobilat, ☎0722.930.630

62. **S.C. Zara SRL inchiriaza 2000 mp teren liber pe platforma uzinei Republica, acces utilitati - energie, gaz, apa, pret 1,5 Euro/mp; ☎0741.107.890**

63. **Sector** 4, metrou Piata Sudului, inchiriez camera in ap., unui baiat cadru militar sau unui baiat serios, salariat, student. Totul este nou, rog seriozitate; ☎0722.751.355

64. Soseaua Giurgiului inchiriez 2 camere curte, sos. Giurgiului, intrare separata, mobilat, curat, liber 1 octombrie, tv, internet, baie si bucatarie comuna, 500 lei/ camera + utilitati separat, la 2 baieti. 500 L; ☎0756.991.657

65. Tanar distins, Piata Romana, ofer camera gratuit si relatie discreta pentru o tanara frumoasa si de calitate. ☎0726.621.807

66. Titan, 1 Decembrie, fara agentie, fara comision, utilata, la o fata, doamna, salariata, termen lung, in apartament 2 camere, 600 L; ☎0763.159.495

67. **Ultracentral** apropiere ASE, str. Eremia Grigorescu, camera la curte, acces dependinte, unei studente, conditii decente **150 €;** ☎0724.278.376

68. Unirii, Zepter, spatiu de birouri in vila, agentia imobiliara RealKom va ofera spre inchiriere spatiu de birouri de 7 camere pe Strada Andrei Barseanu, vila, demisol/parter/2 etaje, 320 mp, modern, nemobilat. www.realkom.ro. 2.600 €; ☎0740.620.112 marian.popa@realkom.ro

69. Vitan Auchan, piata Bobocica, camera mobilata curte conditii bloc, acces baie bucatarie, cablu net, masina de spalat, zona buna mijloace de transport foatre apropape. Pt o singura persoana ☎0762.992.990 antonio7274@yahoo.com

70. **Vitan, Olimpia, camera la cufrte, fete, conditii bune, nefumatori, cheltuieli incluse, 550 L; ☎0723.307.607/ 0761.414.526**

Spaţii comerciale, birouri

1. **1 Decembrie** spatii birouri suprafete 20-28 mp S.U. 20 mp, spatiu birouri, spatii 1 Decembrie 1918, Poarta 2 cu suprafete intre 20 si 28 mp, situate la etajul 2/3 cu potential si destinatii conexe activitatii de birou, contorizare si consum individual **900 L;** ☎0722.370.702/ 0734.191.660 smercinschiconstantin@yahoo.com

2. **13 Septembrie,** S.U. 1600 mp, spatiu birouri, inchiriem cladire birouri S+P+5 si depozit P+1. Suprafata cladire 1600mp. Aprox.250 mp/etaj. Parcare 200 mp. Suprafata depozit 760mp (360mp parter+400mp etaj). Calea 13 Septembrie intersectie sos. Progresului. **12 €;** ☎0747.188.884 emera@mt-intl.ro

3. **Afi** Cotroceni, Drumul Taberei S.U. 28 mp, spatiu birouri, Agentie inchiriaza spatii comerciale, birouri, hale industriale in zona Afi Cotroceni/ Bd Timisoara, renovate, AC, centrala proprie, parcare. Vecinatati: Plaza, Politehnica, Apaca, Razoare, Favorit, Militari. **250 €;** ☎0752.122.818 stamviv08@yahoo.com

4. **Afumati** Doraly inchiriere spatiu hala S.U. 650 mp, sp. depozitare, hala constructie noua suprafata de 550 mp, 650 mp sau 1200 mp inaltime 6-7 m, birouri /gr sanitare spatiu pretabil depozitare /productie, constructie cnform normelor cu trape de fum, rezervor apa. **2.750 €;** ☎0724.485.211/ 0732.366.831 lciluminita7@gmail.com

5. **Afumati,** Expo Market Doraly S.U. 600 mp, sp. depozitare, Afumati, Doraly, hala cu suprafata de 600 mp **5 €;** ☎0722.430.800

6. **Aleea** Baiut nr. 2B, sector 6, S.U. 1000 mp, sp. comercial, inchiriez imobl format din S+P+2E, 370mp/nivel, parterul este ocupat, 600mp teren. Spatiul este pretabil pentru birouri, productie, showroom, 5 E/mp. **5 €;** ☎0724.794.355

7. **Antiaeriana** 24B, rondul Alexandriei vis a vis OMV S.U. 170 mp, sp. comercial,

Imobiliare închirieri SPAŢII COMERCIALE, BIROURI

66. **Drumul** Sarii, demisol vila totul nou S.U. 65 mp, Demisol vila zona Drumul Sarii, intrare separata, amenajat integral recent, instalatii electrice, termice, sanitare, corpuri de iluminat, parchet, gresie, obiecte sanitare, toate noi. **850 €;** ☎0744.304.860 laurentiu.crivat@gmail.com

67. **Drumul** Taberei, S.U. 35 mp, sp. comercial, strada Sibiu, nr. 18, spatiu comercial 35 mp, stradal, vis-a-vis de statia STB Sibiu, o statie de Favorit, ideal birouri, activitate lucrativa, cabinet medical, avocat, prestari servicii. Plata se poate si in Lei **430 €;** ☎0722.200.209 catalin-tanase50@yahoo.com

68. **Eroii** Revolutiei, Berceni, sos. Giurgiului stradal S.U. 100 mp, sp. comercial, stradal, tip open space, 100 mp, grup sanitar, centrala proprie, igienizat recent, pretabil diferite activitati, pozitionare excelenta, fix in statie STB, la 10 min. de metrou Eroii Revolutiei. Liber, agentie **3.300 L;** ☎0737.481.773 euro.c.imobiliare@gmail.com

69. **Expozitiei,** cladire de birouri, S.U. 500 mp, spatiu birouri, va oferim spre inchiriere o cladire de birouri situata in zona Expozitiei. Cladirea este noua, dispune de finisaje premium si masoara 500 mp. **4.500 €;** ☎0752.413.105 Cristian@proestate.ro

70. **Floreasca,** Barbu Vacarescu, S.U. 400 mp, spatiu birouri, imobil de birouri situat ideal in zona selecta si linistita a cartierului Floresca, cu o suprafata inchiriabila de 400 mp, singur in curte, avand 80 mp utili/ nivel si finisaje de lux, mobilat si utilat **3.200 €;** ☎0723.348.535 relu.marin@siriusimobiliare.ro

71. **Fundeni,** S.U. 10 mp, spatiu birouri, inchiriem spatii birouri in cladire noua, compartimentari de 10-12 mp. Disponibile in termen de 2 luni. Pretul este 300 euro/luna, tva inclus. **300 €;** ☎0739.620.626 office@fundeni-tower.ro

72. **Gara** de Nord metrou, zona selecta, rapid, S.U. 100 mp, spatiu birouri, Grivita, Titulescu, Victoriei, parter de vila, 5 camere, baie, 2 intrari, ctie 2000, gaze, centrala, parcare, curte manipulare. Ideal mica productie, office, birou, pct. De lucru, depozit, salone di bellezza, stomatologie, cabinet. Cct Anaf. **2.685 L;** ☎0721.927.522

73. **Gara** de Nord, S.U. 55 mp, spatiu birouri, Calea Plevnei, superpozitie, acces metrou/stb, imobil 2019, intrare separata, 55 mp, parter+demisol, parter-3 camere, 2 gs, demisol-bucatarie, spatiu depozitare, elegant, intim, centrala, contorizat, birou/comercial. **400 €;** ☎0728.415.944/ 0745.540.560

74. **Gara** de nord, Calea Grivitei, S.U. 15 mp, sp. comercial, Inchiriez spatiu comercial vizavi de intrarea in Gara de nord pe Calea Grivitei, vitrina 5 ml, vad f. bun, fosta agentie de voiaj, 2 luni garantie. **890 €;** ☎0722.795.431 mibis98@yahoo.com

75. **George** Cosbuc, bd. Uranus, S.U. 115 mp, spatiu birouri, suprafata utila 115 mp, etaj 1, complet utilata, mobila sau nemobilata si suprafata 315 mp etaj 4, aceleasi conditii, aceeasi zona, pret 6 euro/mp/luna. ☎0773.886.826

76. **Giurgiului,** Jilava, S.U. 280 mp, sp. industrial, spatiu de productie compartimentat, suprafata 280 mp, potrivit si pentru productie alimentara, utilitati: apa, canalizare, incalzire, aer conditionat, camera frigorifica de mici dimensiuni, 2 intrari. **1.000 €;** ☎0724.694.803/ 0721.707.355 officeavantajconsult@gmail.com

77. **Grozavesti** sector 6, S.U. 440 mp, spatiu birouri, spatiu birouri/comercial Stradal Drumul Taberei **10 €;** ☎0720.888.113

78. **Herastrau,** Cartierul Francez S.U. 140 mp, spatiu birouri, str. Nicolae Caranfil, duplex, etajele 2 si 3, 140 mp, 3-4 camere, finisaje moderne, 3 bai, 2 balcoane, 3 locuri de parcare in garaj, ideal birouri, **1.300 €;** ☎0722.715.380

79. **Herastrau,** str. Ghetarilor nr. 15, Bucuresti S.U. 105 mp, spatiu birouri, proprietar inchiriez spatiu de birouri in suprafata de 105,56 mp la parterul cladirii Herastrau Office Building, str. Ghetarilor 15. Pret inchiriere: 14 euro/ mp + TVA. Service charge: 4,5 euro/ mp +TVA **14 €;** ☎0722.339.400/ 0722.200.926 catalina.avram@romconsulting.ro

80. **Iancului,** inchiriere spatiu, S.U. 18 mp, spatiu birouri, Pache Protopopescu, scoala Iancului cladire de birouri constructie 2005 spatii libere cu suprafete de 12 mp,18 mp, 20 mp, 25 mp, 30 mp mobilate sau nemobilate paza/ receptie, pret 12 euro/mp cu utilitati incluse, **12 €;** ☎0724.485.211/ 0732.366.831 Icluminita7@gmail.com

81. **Ilfov** birou sediu social, incinta complex logistic S.U. 17 mp, spatiu birouri, proprietar inchiriez birou individual pentru sediu social aflat la etajul 2 al unui centru logistic modern localizat pe Soseaua de Centura/Glina, acces facil, vedere stradala, toate facilitatile. **100 €;** ☎0742.558.322

82. **Inchiriere** parter si demisol in vila reprezentativa Universitate 5 min. metrou, S.U. 280 mp, spatiu birouri, **2.190 €;** ☎0722.211.122 vlad@vgheorghiu.ro

83. **Inchiriere** spatiu birouri 5 min. Mall Vitan. S.U. 133 mp, spatiu birouri, Va oferim spre inchiriere un spatiu deosebit, foarte spatios si luminos cu destinatie de birouri, cabinet medical, cabinet avocatura, firma IT etc, la parter intr-un bloc de locuinte din zona Mall VitanSpatiul are o suparafata utila de 133 mp, format din birou, birou, birou, oficiu, 2 grupuri sanitare, hol. Dispune de 1 loc de parcare localizat in parcarea stradala aferenta cladirii. Disponibil: 01.11.2019. Paza 24/24, supraveghere video. **1.550 €;** ☎0743.901.279/ 0722.218.954 info@danzaromania.ro

84. **Inchiriere** Spatiu Depozitare/ Hala Centura-Mogosoaia Comision 0% S.U. 1130 mp, sp. industrial, **5.990 €;** ☎0724.008.751 albert.meghesi@galaxyimob.ro

85. **Inginerilor** Tei nr. 9, sector 2, S.U. 100 mp, particular subsol, parter, etaj 3, bloc birouri, constructie 2016, pentru catering, after-school, birou, frizerie, spalatorie rufe, depozit, 250 e- 400 e/luna. ☎0720.573.067

86. **Ion** Mihalache colt Hagi Ghita, S.U. 140 mp, sp. comercial, inchiriere spatiu comercial. Adresa: Ion Mihalache, nr.121, sector 1, Bucuresti, colt cu str. Hagi Ghita. Spatiul comercial are 40 mp parter si 100 mp demisol, este complet amenajat cu fatada in aluminium, faianta, gresie, instalatie electrica noua, intrare prin Hagi Ghita si intrare secundara prin spatele blocului, inclus un loc de parcare. La demisol exista instalatie de aer natural, bucatarie amenajata cu mobila din Italia. Chirie: 1300 euro pe luna. Contract personaa fizica, fara TVA. Pretabil firma asigurari, birouri, curierat, sala jocuri, pariuri, cabinet medical, estetic etc. Exclus alimentare. Stoica Florentina **1.300 €;** ☎0744.328.300 florentinamail@yahoo.com

87. **Justitiei** nr. 62, S.U. 130 mp, spatiu demisol, 1950, 2 intrari, gresie, faianta, centrala proprie, gaze, ideal birouri, **750 €;** ☎0725.920.900

88. **Lacul** Tei, Floreasca, spatiu de birou, 90 mp. S.U. 90 mp, spatiu birouri, Spatiu de birou in zona Lacul Tei la etajul 2/3, dotat cu centrala termica proprie, contorizare separata, A/C in fiecare birou, parchet, termopan, contract asigurat minm 12 luni, persoana fizica. **680 €;** ☎0724.798.495 ionut.lotca@topis.ro

89. **Mall** Vitan S.U. 42 mp, spatiu birouri, Direct proprietar inchiriez spatiu nerezidential, 42 mp, la parterul blocului, str. Foisorului avand a doua intrare din strada. Nou renovat, finisaje lux, baie si bucatarie complet utilate. **500 €;** ☎0726.140.074 raluca_ghiman@yahoo.com

90. **Mihai** Bravu, Piata Muncii, S.U. 155 mp, spatiu birouri, spatiu de birouri situat la etajul 4 al unei cladiri de birouri P+6, an constructie 2016, 155 mp, este compartimentat in 7 birouri, grup sanitar, dispune de finisaje de calitate, climatizare, lift. **1.700 €;** ☎0722.147.959 dragneaeurobest76@gmail.com

91. **Mihai** Bravu, Vitan 5 min.metrou, 100mp, in vila S.U. 100 mp, spatiu birouri, Mihai Bravu-Calea Vitan-etaj 1, in vila, 100mp, spatiu compartimentat: hol, 3 incaperi, baie, 4 balcoane, centrala, contoar curent separat, nemobilat, neutilat, ideal birouri, firma, avans 1 luna+1 garantie. **500 €;** ☎0769.076.167 adriana.kdwimob@gmail.com

92. Militari cartier, zona Margelelor, S.U. 83 mp, spatiu birouri, spatiu birouri, compartimentat, 4 cam, pe doua nivele cu scara interioara, baie, bucatarie open 83 mp utili, gaz, curent, internet, apa, canalizare, centrala gaz finisaje lux cu terasa 30 mp. Pret 980 euro, 980 €; ☎0774.953.028 teobussines@gmail.com

93. **Militari** cartier, zona Margelelor, S.U. 65 mp, spatiu birouri, spatiu de inchiriat 65 mp pe doua nivele, parter si demisol, scara interioara,compartimentat, 4 cam, posibil reconfigurare, baie, bucatarie, centrala gaz, finisaje lux, internet, prima inchiriere 10 euro/mp. **650 €;** ☎0774.953.028 teobussines@gmail.com

94. **Militari** Lujerului, spatiu comercial S.U. 9 mp, sp. comercial, Lujerului, 1 spatiu comercial, intrare separata strada, 9mp, vitrina, baie, vad. Actual magazin, pretabil cesaornicarie, croitorie, birou termopane, calculatoare, papetarie, cafetarie, birou diverse **150 €;** ☎0723.119.000

95. **Militari** Residence S.U. 42 mp, sp. comercial, spatiu comercial, 42 mp, Strada Tineretului, langa Mega Image. Centrala proprie, scara exterioara, super vad; **440 €;** ☎0722.426.832

96. **Militari** Rezidence S.U. 52 mp, sp. comercial, proprietar inchiriez spatiu comercial langa Piaza Tineretului, vitrina 7m ,finisari si dotari, ac centralA proprie, trafic intens. Negociabil. Agentii ok .Numar contact **950 €;** ☎0749.273.300 emydor@gmail.com

97. **Militari** sector 6, S.U. 400 mp, sp. comercial, spatiu comercial birouri, zona Apusului sector 6, **6 €;** ☎0720.888.113

98. **Militari** sector 6, S.U. 95 mp, sp. comercial, spatiu comercial stradal zona Restaurant Cocosu Rosu. **700 €;** ☎0720.888.113

99. **Militari,** Apaca, S.U. 900 mp, spatiu birouri, stradal, birouri, productie, s+p+2, 200 mp/ nivel, open space, toate utilitatile, curte, posibilitate parcare, intrare, vedere stradala. Se poate discuta o chirie progresiva, o luna de gratie pentru amenajari **8.500 €;** ☎0721.854.257 cristian.imob@hotmail.com

100. **Militari,** sector 6, S.U. 220 mp, spatiu birouri, spatiu birouri sector 6 zona autogarii Militari **900 €;** ☎0720.888.113

101. **Militari,** sector 6, S.U. 80 mp, sp. comercial, spatiu comercial stradal in zona cu trafic **600 €;** ☎0720.888.113

102. **Militari,** sector 6, Iuliu Maniu, S.U. 60 mp, sp. comercial, spatiu comercial renovat complet zona Pietei Veteranilor **1.800 €;** ☎0720.888.113

103. **Mosilor,** S.U. 17 mp, spatiu birouri, Foisorul de Foc, foarte accesibil, parter de vila cu intrare complet separata, 17 mp, camera, hol, gs proprie, incalzire, liber, ideal birou, comercial, depozitare, productie, **170 €;** ☎0728.415.944/ 0745.540.560

104. **Mosilor,** S.U. 75 mp, spatiu birouri, Foisorul de Foc, superpozitie, acces metrou/stb, et. 2/3, imobil aproape exclusiv birouri, foarte elegant, stil clasic, intim, 75 mp, compartimentat 3 incaperi, 2 gs, spatii depozitare, spatiu fumat, gradina. **690 €;** ☎0728.415.944/ 0745.540.560

105. **Mosilor,** S.U. 5 mp, sp. comercial, stradal, vad pietonal, cu posibilitate de extindere inca 3 mp, apa, grup sanitar, pret facturabil. **220 €;** ☎0722.966.684

106. **Mosilor-** S.U. 25 mp, sp. comercial, Pizza Hut, stradal, vad comercial, trafic pietonal si auto intens, vitrina cu deschidere mare, 25 mp, open space, gs propriu, curat, pretabil comercial sau birou **700 €;** ☎0728.415.944/ 0745.540.560

107. **Nasaud** Shopping Center , Bucuresti S.U. 36 mp, sp. comercial, Spatiu comercial, chirie incepand cu 20 euro + TVA/ mp, Nasaud Shopping Center (la Penny Market), parcare, paza 24/7, supraveghere video, sunati L-V 9-18 **24 €;** ☎0727.527.705/ 021.425.05.37 garrun.center@gmail.com

108. **Nicolae** Titulescu, S.U. 120 mp, sp. comercial, apartament 120 mp, 5 camere plus terasa 130 mp, **1.100 €;** ☎0799.629.939 Liana.olteanu@yahoo.com

109. **Obor** S.U. 565 mp, sp. comercial, Societate comerciala inchiriaza hala p+1, mutifunctionala, 565 mp, zona Obor. ☎0746.184.594

110. **Obor,** Pantelimon, S.U. 37 mp, spatiu birouri, birou lux, multiple gratuitati, pret/mp **8 €;** ☎0745.051.201

111. **Ocazie,** inchiriere spatiu comercial stradal, 90mp, Sos Pantelimon 119 S.U. 90 mp, sp. comercial, **1.740 €;** ☎0723.542.482 raluca.vintila@galaxyimob.ro

112. **Oportunitate,** Piata Dorobanti, apartament in vila pentru birouri/ comercial S.U. 140 mp, spatiu birouri, **1.000 €;** ☎0767.148.525 bogdan@goldenbricks.ro

113. Pallady, Drumul Intre Tarlale, S.U. 200 mp, sp. depozitare, spatiu depozitare suprafata 200 mp, inaltime 3,5 m, teren 100 mp, curent trifazic, birouri. Recomandat pentru depozit/ productie. Posibilitate de extindere pana la 700 mp 1.000 €; ☎0724.226.342/ 021.312.59.99 cristian@k-imobiliare.ro

115. **Pantelimon,** Biserica Capra, S.U. 1000 mp, spatiu birouri, inchirieri spatii birou, d+p+4 etaje, Pantelimon. **7.000 €;** ☎0722.430.800 tavakoli_m7@yahoo.com

116. **Pantelimon,** Delfinului, S.U. 115 mp, sp. depozitare, spatiu depozitare inaltime 4 m, impartit in 2 hale, electricitate, apa, gr. sanitar. **500 €;** ☎0728.676.350 imobcont@gmail.com

117. **Pantelimon,** stradal Bd. Pantelimon, S.U. 56 mp, sp. comercial, pretabil pt. orice gen de activitate, **1.100 €;** ☎0745.943.017

118. **Pantelimon-** Delfinului, S.U. 130 mp, sp. depozitare, spatiu depozitare, 3 incaperi x 44 mp fiecare, inaltime 2,5 m, electricitate. **300 €;** ☎0728.676.350 imobcont@gmail.com

119. Parc Carol, S.U. 100 mp, spatiu birouri, spatiul este situat in zona Parcului Carol si este la demisolul unei vile. Se preteaza pentru birouri si depozitare Ca si facilitati se pot enumera: loc de parcare, centrala termica, aer conditionat. 600 €; ☎0786.020.270 stanrazvan@ymail.com

★★★★★★★★★★★★★★★★★★★★

114. PANTELIMON, 40A, INTERSECTIE CU RITMULUI, SECTOR 2 S.U. 60 MP, SP. COMERCIAL, INCHIRIEZ SPATIU COMERCIAL, RESTAURANT, PIZZERIE, PARTER 60 MP, DEMISOL 80 MP, ANEXE. VAD DEOSEBIT.SPATIU PARTICULAR, CU PROPRIETAR UNIC. ☎0744.360.442 DIANA.ROMAN71@YAHOO.COM

★★★★★★★★★★★★★★★★★★★★

120. Petre Ispirescu, stradal, spatiu comercial 300 mp, parter de bloc, necompartimentat + birou 48 mp cu grup sanitar si bucatarie, vitrina 12 mp, parcare fata, vad comercial bun, trafic auto si pietonal intens, toate utilitatile, negociabil, pret/mp, 9 €; ☎0723.777.729

121. Piata Cosbuc, Bucuresti, S.U. 173 mp, spatiu birouri, open space 175 mp stradal piata Cosbuc etajul 4 cu lift pretul super rezonabil 7 euro metrul patrat contract termen lung; ☎0744.372.439/ 0773.886.826 nistor_house@yahoo.com

122. **Piata Floreasca, S.U. 34 mp, de inchiriat spatiu comercial vad foarte bun, situat vizavi de Piata. Exclus intermediari, 1.500 €; ☎0752.885.780**

123. Piata Iancului S.U. 25 mp, spatiu birouri, Pache Protopopescu, acces metrou/STB, imobil birouri, paza, 25 mp, intrare separata, et. 2/3, open space, mocheta, chicineta, gs(f+b), posibilitate mobilier birouri, mentenanta si utilitati incluse 250 euro. 200 €; ☎0728.415.944/ 0745.540.560

ÎNCHIRIEZ BIROU ULTRACENTRAL situat lângă BISERICA ARMENEASCĂ

la parter, 200 mp, 2 apartamente unite între ele plus garaj la parter şi 3 locuri de parcare, 2 grupuri sanitare, bucătărie, boxă pt arhivare, etc.

Renovat complet în Feb 2019, ultramodern

Preţ: 7 euro/mp Direct proprietar 0723 277 289

124. **Piata** Iancului S.U. 80 mp, sp. comercial, Pro Tv, stradal, parter de vila, intrare separata, 80 mp, open space sau 2 incaperi, gs, bucatarie nemobilata/ neutilata, vedere stradala, amenajat, centrala, 2 aer conditionat, 380V, contorizat, birou/comercial. **800 €;** ☎0728.415.944/ 0745.540.560

125. **Piata** Iancului, S.U. 100 mp, spatiu birouri, Pache Protopopescu,acces metrou/STB, et. 1/2 in vila, intrare din strada complet separata, 100 mp, 4-5 camere, bucatarie mobilata/ utilata, 2 gs, 2 balcoane, renovat recent, centrala, contorizat, birou/comercial **750 €;** ☎0728.415.944/ 0745.540.560

126. **Piata** Iancului, spatiu 100 mp, acum SPA S.U. 100 mp, sp. comercial, oferim un spatiu de 100 mp, spatiu care are si o curte, amenajat in centru SPA. Chiria este de 3.000 Lei, utilitatile, cu contoare independente. Se poate compara si aceleasi, detaliile se discuta separat **3.000 L;** ☎0770.106.107

127. **Piata** Iancului- S.U. 95 mp, sp. comercial, adiacent, zona accesibila, metrou/stb, parter de bloc nou, intrare complet separata, 80 mp, 2 camere, open space mare+camera mica, 2 spatii depozitare, centrala, contorizat, curte individuala, comercial/birouri **750 €;** ☎0728.415.944/ 0745.540.560

128. **Piata** Muncii inchiriere spatiu birou, S.U. 125 mp, spatiu birouri, Piata Muncii cladire de birouri spatiu disponibil etajul 2, suprafata de 125 mp finisat, pret 1.250euro/ luna cu utilitatile incluse **1.250 €;** ☎0724.485.211/ 0732.366.831 Icluminita7@gmail.com

129. **Piata** Romana S.U. 55 mp, spatiu birouri, Magheru, et. 1, acces rapid metrou/ stb, 55 mp, compartimentat 2 incaperi, open space, birou directorial, mobilier de birou, amenajat foarte frumos, foarte intim, renovat recent, 3 balcoane, liber, **600 €;** ☎0728.415.944/ 0745.540.560

130. **Piata** Romana, apartament in vila exceptional, 5 minute de metrou S.U. 150 mp, spatiu birouri, **1.350 €;** ☎0767.148.525 bogdan@goldenbricks.ro

131. **Piata** Universitatii, Realkom, agentie imobiliara S.U. 140 mp, spatiu birouri, oferta inchiriere. Agentia Imobiliara Realkom va ofera spre inchiriere Spatiu de Birouri in apropiere de Piata Universitatii. Imobilul este alcatuit din parter+4 etaje, fiecare avand 142 m/p si centrala proprie. **900 €;** ☎0740.620.112 marian.popa@realkom.ro

132. **Popa** Tatu, Adm. Fin., sector 6, S.U. 235 mp, spatiu birouri, particular, ofer spre inchiriere/ vanzare un spatiu de birouri situat la parterul (inalt) al unui imobil P+4. Cladirea a fost construita in anul 2005 **1 €;** ☎0756.155.663

133. **Popa** Tatu, Bucuresti - zona centrala S.U. 140 mp, spatiu birouri, proprietar ofer spre inchiriere un duplex de 140 mp utili in cladire de birouri, zona foarte linistita Popa Tatu. Spatiul a fost integral renovat si este impartit pe doua nivele (etaj 3 + mansarda). **1.150 €;** ☎0722.674.199 carmen@guliver.ro

134. **Popesti** Leordeni S.U. 20000 mp, sp. depozitare, calitatea cea mai inalta preturi incepand 2,2 euro/mp hale depozitare incepand de la 50 mp pana la 20.000 mp se pot imparti in functie de necesitatea chiriasului birouri spatii de productie; ☎0741.200.094/ 0758.022.771 grecrombussinesgroup@yahoo.com

135. **Popesti** Leordeni, S.U. 750 mp, sp. industrial, linia de centura spatiu productie/ depozitare suprafata 700 mp inaltime 9 m cu pod rulant de 3 tone, curte 350 mp, birouri 38 mp, **3.500 €;** ☎0724.226.342/ 021.312.59.99 cristian@k-imobiliare.ro

136. **Prelungirea** Ghencea S.U. 240 mp, sp. comercial, Stradal, suprafata de 240 mp, open-space, 2 birouri, pardoseala din gresie, centrala proprie, geamuri termopan, pretabil showroom, birouri, loc de joaca, etc.. **1.800 €;** ☎0726.641.110 georgianasimonarusu@gmail.com

137. **Regina** Elisabeta, S.U. 45 mp, spatiu birouri, Piata Universitatii, zona Cismigiu, vedere pe Regina Elisabeta, proprietar, spatiu birou, compus din 1 camera mare birou + 1 camera mica secretariat, 1 grup sanitar, merita vazut, **430 €;** ☎0727.903.162 summa_b_solutions@yahoo.com

138. **Republica** langa metrou S.U. 200 mp, 330 mp, 2 intrari (4 euro inclus TVA), 100 MP, 20 mp, 100 euro, Morarilor, Pantelimon 200 mp, 1000 euro, Pallady 800 mp 3,5 euro/mp pentru depozitare; ☎0722.547.414

139. Republica, inchiriere spatiu, S.U. 270 mp, sp. depozitare, spatiu hala s=270 mp din care 60 mp compartimentat in 2 camere si 210 mp spatiu depozitare, productie ateliere, inaltime 6 m iluminat natural, beneficiaza de apa, gaze/ incalzire, acces tir/ auto metrou 1.620 €; ☎0724.485.211/ 0754.672.478 caramihailuminita@gmail.com

140. Republica, metrou, inchiriere spatiu hala, S.U. 1000 mp, Pantelimon, spatii ind., s. 1240 mp inaltimi de la 5 m-7 m, amenajat recent, spatii pretabil productie/ depozitare incalzite, centrala termica, gr. sanitare/ birouri, paza, pret 5-6 euro/mp, liber octombrie 5 €; ☎0732.366.831/ 0724.485.211 Icluminita7@gmail.com

141. **Romana,** Magheru 31, etajul 6. Spatii birouri. S.U. 122 mp, spatiu birouri, Romana - Magheru nr 31, etajul 6. Doua spatii de birouri de inaltime, separat sau impreuna. Biroul A - 122mp: 1500 EUR+TVA. Biroul B - 140mp: 1800 EUR+TVA, **1.500 €;** ☎0735.000.088 office@nw-cap.com

142. **Sector** 2 zona Lacul Tei S.U. 35 mp, sp. comercial, Spatiu comercial in zona Lacul Tei cu toate utilitatile (curent trifazic ,gaze apa canalizare) **1.600 €;** ☎0721.230.101/ 0721.230.111

143. **Sector** 2, Antefrig, Baicului, S.U. 60 mp, sp. depozitare, se inchiriaza camere pentru depozitare, pretul este pentru o singura camera, **300 L;** ☎0763.972.449

144. **Snagov,** Ghermanesti, S.U. 1000 mp, sp. comercial, hala, P+M, 1000 mp, 2 wc, 5 birouri, constructie din panouri sandwich 2014, aer conditionat, gresie, faianta, parchet, 2 centrale termice, magazin cu vitrina, usi mari de acces, supraveghere video 24/24, lift, liber, **2.000 €;** ☎0724.336.834

145. **Sos** Giurgiului 119 S.U. 60 mp, sp. comercial, in complex Flamura sp com fosta Farmacia Remedia. **2.500 €;** ☎0744.510.999 dorutasbac@yahoo.com

146. **Sos** Pantelimon 119, S.U. 90 mp, sp. comercial, ocazie, inchiriere spatiu comercial stradal, 90 mp, 1740 eur neg, Sos Pantelimon 119, doua intrari, pretabil pariuri sportive, moneygramm, agentie de turism, servicii funerare, banca, salon, cofetarie. ☎0723.542.482 ralevis.imobiliare@gmail.com

147. **Sos.** Fundeni, nr. 159 S.U. 1000 mp, spatiu birouri, Fundeni Tower, imobil nou, confort, calitate si siguranta, parcare, paza, supraveghere video, la etj. 1-3, 2 lifturi, vis-a -vis spitalul Fundeni. **9 €;** ☎0739.620.626 tomah.ahmed@sirgrup.ro

148. **Sos. Pantelimon nr. 91, p, S2, S.U. 113 mp, sp. comercial, proprietar persoana fizica, spatiu comercial de inchiriat, sc 130 mp, su 113 mp, parter bloc, an 1985, dublu acces, utilitati (curent trifazic), alarma, vad, deschidere 11 m; 2300 e/luna, negociabil; 2.300 €; ☎0723.232.535/ 0764.117.343**

149. **Soseaua** Alexandriei, S.U. 500 mp, sp. comercial, proprietar inchirez spatiu comercial stradal pe Sos. Alexandriei 201H sector 5, format din constructie P+1E, 550 mp, parcare si teren cu deschidere de 36 m **6 €;** ☎0722.678.956/ 0722.678.956 dorincus@gmail.com

150. **Spatiu** Comercial 82mp stradal Calea Mosilor nr.256 intersectie Carol I S.U. 82.00 mp, sp. comercial, **1.900 €;** ☎0730.928.310 vlad@vladtrimbitasu.ro

151. **Spatiu** comercial sau birou S.U. 70 mp, sp. comercial, Inchiriez spatiu comercial sau birou cu lesire la strada, format din 3 camere, hol si grup sanitar. Casa dispune de usa PVC la intrare, gresie, aer conditionat, centrala pe gaz, calorifere. **800 €;** ☎0752.136.737/ 0752.029.656 nic.adi2005@gmail.com

152. **Spatiu** comercial stradal, S.U. 12 mp, zona Mega Mall, amenajat utilat, apa, internet, curent, cablu tv, toaleta, copertina rectractabila, **200 €;** ☎0722.734.258

153. **Spatiu** comercial zona Baba Novac S.U. 12 mp, **350 €;** ☎0748.210.364 mariadavid.imobiliare@gmail.com

154. **Spatiu** Marasesti, 11 Iunie, S.U. 15 mp, sp. comercial, intersectie cu str Gheorghe Preotescu, spatiu comercial, 15 mp, pretabil magazin sau firma, rel la tel. **350 €;** ☎0724.370.636 mfirut@yahoo.com

155. **Splaiul** Unirii 313, Vitan S.U. 2500 mp, spatiu birouri, spatii de birouri intr-o cladire moderna, situata pe Splaiul Unirii. Imobilul are regim de inaltime de P+5 etaje, o suprafata utila de 2.500 mp, fiind atat open space cat si partitionat **1 €;** ☎0753.112.731 dan@imogroup.ro

156. **Stefan** cel Mare S.U. 70 mp, sp. comercial, spatiul este stradal, are o suprafata de 70 mp, doua intrari, una in fata si una in spate. Vad foarte bun. **1.650 €;** ☎0721.250.098 andreeaintegraimobiliare@gmail.com

157. **Stefan** cel Mare Barbu Vacarescu S.U. 100 mp, spatiu birouri, stradal, spatiu birouri, situat la etajul 2 in cladire de birouri, tip vila, compartimentat in 3 camere, 2 gr sanitare, oficiu mobilat, terasa, renovat recent intrare separata, nemobilat, constructie 2018, curte comuna 100 mp, interfon, gresie, faianta, parchet, termopan, contorizare separata utilitati, pozitie excelenta **900 €;** ☎0731.922.684/ 0721.707.355 officeavantajconsult@gmail.com

158. **Stefan** cel Mare, S.U. 62 mp, sp. comercial, proprietar pers fizica inchiriez spatiu parter stradal 61 mp dec. (4 camere) pe Stefan cel Mare, cu 2 intrari, scara proprie, traffic pietonal si vad f. bun, pretabil notariat, cabinet magazin, etc **820 €;** ☎0744.271.578 Min_nis@yahoo.com

159. **Stefan** cel Mare, Parcul Circului vav la curte, S.U. 30 mp, sp. comercial, in spatele primului rand de blocuri, acces independent din strada, vedere bd, 2 camere, baie, mic depozit, 30 mp, Enel, apa, gaze. Ideal pct de lucru, prestari servicii, alimentar, cabinet medical, reparatii gsm **455 €;** ☎0724.587.634

160. **Stefanestii** de Jos Ilfov, hala de inchiriat S.U. 1150 mp, spatiu birouri, Hala de inchiriat Sos de Centura nr 10 Stefanestii de Jos. Hala depozitare 2 compartimentari 1150 mp, 4,75 euro + tva, 480 mp-4,75 euro+ tva. Birouri 680 mp, 6euro+ tva, ☎0744.651.044/ 0744.798.859 dan.popescu@mike.com.ro

161. **Stefanestii** de Jos, Ilfov, hala de inchiriat S.U. 1150 mp, hala de inchiriat Sos. de Centura nr. 10, Stefanestii de Jos, hala depozitare -2 compartimentari -1.150 mp - 4,75 euro + tva, 480 mp 4,75 euro + tva, birouri 680 mp 6 euro + tva ☎0744.651.044/ 0744.798.859 dan.popescu@mike.com.ro

162. **Stirbei** Voda, Plevnei, S.U. 500 mp, spatiu birouri, 5 min. metrou Gara de Nord, vila 2010, d+2+M, 500 mp, 100 mp pe nivel cu 3 camere dec.e, baie si bucatarie, mansarda inalta, frumoasa, open space, ideal birouri, clinica, etc **3.500 €;** ☎0722.715.380

163. **Str.** Mihai Eminescu, inchiriez spatiu comercial, proprietar, **1.500 €;** ☎0720.138.813

164. **Strada** Popa Nan, Bucuresti S.U. 150 mp, spatiu birouri, urgent, proprietar, va ofer spre inchiriere casa ideal sediu firma, atelier creatie, etc, str Popa Nan, zona Calea Calarasilor, Bd. Unirii. **1.550 €;** ☎0756.903.404 m.musat11@yahoo.com

165. **Tei,** Grigore Moisil nr. 42, sector 2, S.U. 87 mp, spatiu birouri, Incepand cu 1 octombrie a.c ,persoana fizica inchiriez spatiu cu destinatia birour, 87 mp.,680 euro/luna. Spatiul poate fi vizionat A– cu programare telefonica. **680 €;** ☎0726.197.976 marinela.mihailescu@gmail.com

166. **Theodor** Pallady, sector 3, S.U. 85 mp, spatiu birouri, proprietar inchiriez spatiu pretabil birouri in cladire 2011 chiar pe bd. Th. Pallady, 3 camere, baie si bucatarie proprie, contorizat, centrala, parchet, ac, spatios, metrou 1 Dec, parcare 2 locuri. **450 €;** ☎0723.863.360 naster975@yahoo.com

167. **Theodor** Pallady, sector 3, S.U. 98 mp, spatiu birouri, proprietar inchiriez spatiu birouri, 3 camere, 95 mp, centrala proprie, aer conditionat, spatios, metrou 1 decembrie 1918, parcare 2 locuri, etaj 2 din 3, contorizat separat apa, gaze si curent, **6 €;** ☎0724.811.759/ 0723.854.365

168. **Tineretului,** S.U. 60 mp, sp. comercial, birouri/ comercial, dec., contorizat, CT, Ac, electric, reclama 9 mp, vad bun, neg., **2.200 L;** ☎0723.424.111

169. **Tineretului,** Cantemir, S.U. 33 mp, spatiu birouri, imobil amplasat in zona centrala a Bucurestiului, in imediata apropiere a statiilor de metrou Tineretului, Unirii si Timpuri Noi, constructie P+3E. Spatiul se afla la etajul 3, este renovat, mobilat, aer conditionat, mochetat, balcon. paza, acces 24/24/7, interfon, monitorizat video.La pretul chiriei se adauga costurile cu utilitatile care sunt de 2 Euro/mp indiferent de anotimp (aer conditionat, energie electrica, internet, incalzire pe perioada de iarna) **330 €;** ☎0724.694.803/ 0721.707.355 officeavantajconsult@gmail.com

170. **Tineretului,** Sincai, S.U. 70 mp, spatiu birouri, cladire de birouri, spatiu in suprafata de 70 mp, imobil cu lift, compartimentat in 4 camere si grup sanitar propriu **450 €;** ☎0724.694.803/ 0721.707.355 officeavantajconsult@gmail.com

171. **Ultracentral** particular, inchiriez 1 sau 2 camere, S.U. 22 mp, spatiu birouri, particular, inchiriez 1-2 camere, ultracentral, intrari separate, independente, etaj 3/4, fara lift, wc pe hol. Camere luminoase, ideal atelier creatie, birou sau cabinet (diverse), sediu firma etc **150 €;** ☎0723.601.394

172. **Ultracentral,** Dacia, Mosilor, proprietar, S.U. 115 mp, spatiu birouri, spatiu birouri mochetat, la etaj 2 in Ara Business Center, imobil exclusiv birouri clasa A, constructie noua S+P+M+4. Pretul afisat include chiria si utilitatile. Tel. proprietar, **1.150 €;** ☎0722.525.092/ 0722.330.228 ara@ffdc.ro

173. **Ultracentral,** Nicolae Mavrogheni 3, 35 mp + 20 pivnita, fara vitrina - 500 euro; V. Lascar 137, 27 + 16 pivnita, vitrina - 450 euro, utilitati proprii, renovate, libere. Direct proprietar; ☎0728.889.805

174. **Ultracentral,** Piata Kogalniceanu, statie S.U. 72 mp, sp. comercial, spatiu comercial, ultracentral, cu vizibilitate excelenta, vitrina foarte mare, in statia STB Kogalniceanu. Are toate utilitatile in interior, este in stare foarte buna, fost sediul de banca.este disponibul cu data de 01.Noiembrie 2019Pretul nu are TVA, proprietarul este persoana fizica si doreste contract pe termen lung. **3.960 €;** ☎0744.349.967 office@erre.ro

175. **Unirii,** S.U. 60 mp, spatiu birouri, Alba Iulia, cladire de birouri, constructie 2009, 60 mp, 120 mp,170 mp, 180 mp, 240 mp, parter sau etaj, finisate modern, parcare subterana, paza/receptie, pret 12,5 euro/mp cu utilitati incluse, **12 €;** ☎0724.485.211/ 0754.672.478 Icluminita7@gmail.com

176. **Unirii,** Alba Iulia, Decebal, mall, metrou bloc nou S.U. 300 mp, spatiu birouri, 5 minute metrou,12 parcari, singur curte, p+3e 2010, finisaje premium, 4 bai, 6 balcoane, zona vile, sistem video, contract Anaf inclus, agentie, cabinet, birouri, hotel,clinica, call center, after school, 8 ac **2.800 €;** ☎0758.259.750/ 0755.022.290 office@imobservicecenter.ro

177. **Unirii,** cladire de birouri clasa A S.U. 37 mp, spatiu birouri, Cladire de birouri Clasa A, finalizata 2014, su.37 mp. parcare subterana, paza 24/H, receptie, acces sala sedinta, conferinta, bucatarie, mocheta, termopan, contorizat. stradala pe Calea Calarasilor **450 €;**

28. **Inchiriere** regim hotelier Calea Victoriei, stradal regim hotelier 1/2 camere. Avem locatii de lux in tot centrul Bucurestiului. Pentru detalii la telefon.Aer conditionat, prosoape si lenjerii curate. Non-stop, **55 L;** ☎0723.208.945

29. **Lacul Tei, regim hotelier, zona Lacul Tei, curat, intim, discretie, 50 lei, 3 ore 100 lei, toata noaptea. ☎0767.878.755**

30. **Lujerului,** Plaza Mall, cazare regim hotelier in complex rezidential nou 2019 Plaza Mall. Garsoniera dispune de centrala proprie, wi-fi, tv, ac, bucatarie completa noua, prosoape. Pretul este de 80 lei/ 3 ore, 130 lei/ 24 de ore. **80 L;** ☎0722.638.714 mitriacristi@yahoo.com

31. **Mega** Mall, Spital Monza, Arena Nationala Oferta: 119 lei/ noapte single, 129/ noapte dubla. Restaurant la 200 m, supermarket, zona Mega Mall Delfinului Morarilor. Avem si in zona Intercontinental. **119 L;** ☎0763.521.325 Amicul_perfect_2006@yahoo.com

32. **Metrou** Dristor 2, chiar la statia de metrou, garsoniera mobilata lux, modern, complet utilata, doar la persoane foarte serioase, discretie maxima, loc de parcare facil, 2 ore/ 50 Lei **50 L;** ☎0722.521.870

33. **Militari,** Gorjului, stradal, renovat recent, foarte curat, internet, tv, aer conditionat, inchiriez in regim hotelier 3 ore 50 L, toata noaptea 80 L, exclus escorte; ☎0763.712.604

34. **Muncii,** garsoniera in zona Muncii (Diham) pe langa Arena nationala, stradal **100 L;** ☎0723.594.409 Lilianamano24@yahoo.com

35. **Piata** Alba Iulia apartament cu 3 camere, va punem la dispozitie un apartament cu 2 dormitoare, un living, 2 bai, bucatarie utilata, 2 led tv, 2 a/c capacitate 6 persoane. Stradal. Vedere panoramica. ☎0722.176.670

36. **Piata** Unirii, Burebista, langa mall Vitan apartamente si garsoniere ultracentral, rog numai persoane serioase, **150 L;** ☎0773.886.826 nistor_house@yahoo.com

37. **Pipera,** Aviatiei, Herastrau, Baneasa Apartament 2 camere, 80 mp, etaj 2/15, loc parcare subteran, in complexul UpGround Residence **300 L;** ☎0786.802.323

38. **Regim** Hotelier Bucuresti, Aviatiei, Pipera, Otopeni apartament 2 camere, regim hotelier, 80 mp, zona Pipera, Baneasa, Aviatiei, Balotesti, Otopeni, Therme Bucuresti. Mobilat utilat modern, loc de parcare subteran inclus, internet TV etc . **65 €;** ☎+40786802323 exclusive.rentservice@gmail.com

39. **Regim** hotelier Dorobanti, Pipera, Herastrau apartament 2 camere, regim hotelier, 65 mp, zona Pipera, Baneasa, Aviatiei, Balotesti, Otopeni, Therme Bucuresti. Mobilat utilat, loc de parcare subteran inclus, internet, Smart Tv etc. **65 €;** ☎+40786802323 exclusive.rentservice@gmail.com

40. **Regim** hotelier non stop, Unirii, Calea Victoriei, inchiriere garsoniere si apartamente regim hotelier, Rond Alba Iulia, Universitate, Romana, Decebal si Unirii, pentru detalii la telefon, ultralux ultracentral. Non stop. **60 L;** ☎0727.631.124

41. **Regim** Hotelier Piata Romana Cismigiu Stradal Regim hotelier Bucuresti. Garsoniere sau apartamente cu 2 sau 3 camere. Pentru alte detalii la telefon. Wfi tv ac . Mobilate si utilate complet.Situate central, **49 L;** ☎0765.673.611

42. **Regim** hotelier Rin Grand hotel non stop, pret promo 1 zi 150 lei. Pret 3 ore 100 lei. Program non stop. Va rog sa sunati la numarul de telefon. **35 €;** ☎0722.744.277 Regimhotelierrin@yahoo.com

43. **Regim** hotelier ultracentral Victoriei Universitate inchiriem pe termen scurt, in regim hotelier, apartamente in zone ultracentrale, apartamentele sunt complet mobilate si utilate pt. a avea tot confortul dorit **100 L;** ☎0786.897.467

44. **Regim** hotelier, inchirez apartamente central si ultracentral cu preturi incepand de la 50 de Lei pe ora sau 100 de lei pt 3-4 ore si 150-200 de Lei pe noapte. Blocuri liniste, fara portar, mai multe detalii telefonic **50 L;** ☎0727.528.758

45. **Regim** hotelier, Sala Palatului lux inchiriez apartament pe Ion Campineanu vis a vis de Sala Palatului mobilat si utilat lux. Preturile incep de 100 de lei pt 3 ore sau 200 lei pe noapte, **100 L;** ☎0727.528.758

46. **Revelion** 2019, apartament cu 4 camere, va punem la dispozitie un apartament cu 4 camere situat in piata Alba Iulia. Capacitate 8 persoane, 3 dormitoare, 1 living, 2 bai, 120 mp, ☎0730.950.950

47. **Rin** Grand Hotel regim hotelier inchiriez apartament 2 camere zona Vitan-Barzesti langa targul autovit spitalul Sf Ioan aproape spitalul Bagdasar Arsenie si Marie Curie 10 minute piata Unirii Stadionul National Arena **35 €;** ☎0755.279.002

48. **Rin** Grand Hotel regim hotelier inchiriez apartament 2 camere zona Vitan-Barzesti langa targul autovit spitalul Sf Ioan aproape spitalul Bagdasar Arsenie si Marie Curie 10 minute piata unirii zona linistita, 2 minute delta Bucuresti. **35 €;** ☎0755.279.002

49. **Rin** Grand Hotel! Apartamente 2 camere in regim hotelier in Rin Grand Hotel!!! **100 L;** ☎0770.400.557

50. **Rin** Grand Hotel, ap. 2 camere lux, preturi atractive, apartament regim hotelier, Rin grand Hotel, poze reale, preturi incepand de la 100 de lei pt 3 ore sau 35 de euro pe zi, clima, pat matrimonial, canapea extensibila, wi fii, piscina, sauna contractat, etc. **35 €;** ☎0727.528.758

51. **Rin** Grand Hotel, ap. 2 camere lux, preturi atractive. Apartament regim hotelier, Rin Grand Hotel lux, poze reale, apartament 2 camere, 35 euro/ zi, 100 lei/ 3 ore, clima, pat matrimonial, internet wi-fi masina de spalat, piscina contra cost, **35 €;** ☎0786.897.467

52. **Rin** grand hotel, apartament regim hotelier Vitan, Rin Grand Hotel lux, poze reale, apartament 2 camere, 35 euro/ zi, 100 lei/ 3 ore, clima, pat matrimonial, internet wi-fi masina de spalat, piscina contra cost, lenjerie prosoape **150 L;** ☎0727.528.758 arnold.sorin.alexandru.1988@gmail.com

53. **Rin** Grand Hotel, mobilat utilat lux Apartament la Rin Grand Hotel, mobilat si utilat, wi fi, cuptor cu microunde, masina de spalat vase, tot confortul pt o sedere cat mai linistita. Pretul este de 170 de lei pe noapte. **170 L;** ☎0766.744.613

54. **Rin** Grand Hotel, Relax Suits Confort Apartamente in regim hotelier, preturi incepand de la 100 de lei pt 3 ore ,sau 35 de euro pe zi! apartamentele se afla in complexul Rin Grand **35 €;** ☎0786.897.467

55. **Romana,** gars. dec.a, (42 mp) pe bulevard, utilata si mobilata total, intr-un cadru intim si placut, bucatarie separata, internet, masina de spalat, ac, tot confortul. Parcare in fata blocului. Proprietar; ☎0723.200.915

56. **Sala** Palatului, Victoriei, Unirii, Cantemir Apartamente si garsoniere in regim hotelier, mobilate si utilate modern,ac, wi fii,etc. preturi incepand de la 100 de lei pt 3 ore sau 200 de lei pe zi! zone centrale si ultracentrale **100 L;** ☎0786.897.467

57. **Snagov** padure 0,5 km DN1 evenimente team building regim hotelier, conac boieresc stil brancovenesc P+1, 2013, 260 mp, 6 camere, 5 bai, semineu, la cheie, lux, 5000 mp teren, oferim si cerem seriozitate, aniversari, majorate, botezuri, nunti, serbari, ocazii, 500 euro/zi + garantie. **500 €;** ☎0727.202.685/ 0758.323.323 roventa.luca@yahoo.com

58. **Spital** Monza, Sf Pantelimon, Mega Mall, sector 2 Oferta: 119 lei/ noapte single, 129/ noapte dubla. Restaurant la 200 m, supermarket, zona Mega Mall Delfinului Morarilor. Avem si in zona Intercontinental. **119 L;** ☎0763.521.325 amicul_perfect_2006@yahoo.com

59. **Splaiul** Unirii studio Dream accommodation va pune la disponibil un studio de 5 stele la Piata Unirii utilat si mobilat la cele mai inalte standarde, totul nou, note de 9,2 pe booking.com **1 €;** ☎0730.950.950

60. **Studio** Dorobanti, Piata Victoriei-Capitale, garsoniera sau apartament, aer conditionat, wi-fi, tv, mobila moderna. Masina de spalat, cuptor microunde, complet mobilat. La 1 min. de Piata Victoriei si Guvern. 2-4 ore/70 -100 L, 140-160 L /noapte **150 L;** ☎0722.358.409

61. **Titan,** accesibile inchiriez, in regim hotelier garsoniere in Titan langa metrou si statiile de autobuze, mega image, Lidl, discretie, curatenie, caldura, pret 50 ron 2-3 ore sau 100 lei o zi, **50 L;** ☎0769.732.368

62. **Titan,** inchiriez garsoniera in regim hotelier in zona Titan, curata, renovata, complet utilata si igienizata, pat matrimonial ?i canapea extensibila. Prosoape curate, lenjerie, internet, 100 Lei/ noapte **100 L;** ☎0727.165.781

63. **Titan,** policlinica, regim hotelier, curat, 50 Lei/ maxim 4 ore ore, 80 Lei noapte/ 90 Lei/ 24 ore. Exclus escorte ☎0729.937.991

64. **Ultracentral,** apartamente 2 camere Zona Victoriei, Sala Palatului , mobilate, utilate lux **100 L;** ☎0770.400.557

65. **Ultracentrala,** Unirii, regim hotelier, cazare regim hotelier Victoriei si Universitate stradal pe bd Magheru. Poze reale. Prosoape si lenjerii curate. Wfi si tv. Aer conditionat. Zona centrala. Alte detalii la telefon. Non stop. **60 L;** ☎0765.673.611/ 0723.208.945

66. **Unirii** Horoscop, Cantemir, Goga, Rin Grand Hotel apartamente in regim hotelier, zona centrala, preturi incepand de la 100 de lei pentru 3 ore si 200 de lei pe noapte, apartamentele sunt dec.e, mobilate si utilate complet, ac, wi fi, fara portar **100 L;** ☎0786.897.467

67. **Unirii,** Calea Victoriei, regim hotelier regim hotelier Unirii, Universitate, stradalĂ cazare regim hotelier Decebal si Victoriei centru lenjerii si prosoape. Centrala termica, frigider si aragaz. Non stop. Pentru detalii la telefon. **50 L;** ☎0723.208.945

68. **Unirii,** Calea Victoriei, regim hotelier non stop regim hotelier Piata Romana Cismigiu stradalĂ regim hotelier Bucuresti. Garsoniere sau apartamente cu 2 sau 3 camere. Pentru alte detalii la telefon. Wfi tv ac. Mobilate si utilate complet. **60 L;** ☎0727.631.124

69. **Unirii,** Cantemir, regim hotelier ap. 2 camere, inchiriez garsoniere si apartamente cu 2 camere zone centrale. Cantemir, Titan, Grigorescu. Mobilate si utilate complet, curatenie si seriozitate. Accептam si pt. 2-3 ore, pret incepand de la 70 Ron **70 L;** ☎0761.566.765

70. **Unirii,** Luxury Central apartments regim Hotelier Regim hotelier 1/2 camere. Avem locatii de lux in tot centrul Bucurestiului. Pentru detalii la telefon. Multumesc. **110 L;** ☎0765.673.611

71. **Unirii,** stradal, bd., rond Alba Iulia, loc de parcare, dec., complet utilat cu tot strictul necesar, **150 L;** ☎0744.372.439/ 0773.886.826 nistor_house@yahoo.com

72. **Unirii,** Zara, Corneliu Coposu, Centrul Vechi, garsoniere, apartamente, 2-3 camere dec.e, mobilate, utilate complet, wi-fi, vedere stradala, discretie, seriozitate, fara portar, preturi incepand de la 100 Lei, 3-5 ore **100 L;** ☎0729.605.868

73. **Universitate** Unirii Stefan cel Mare casa visurilor renovate, lenjerii si prosoape, curate, accesorii baie/ bucatarie tv, internet, ac, discretie, incepand cu 90 Lei/zi, 50 Lei/3h **50 L;** ☎0787.763.997

74. **Universitate,** Cismigiu, Unirii, Romana, Victoriei, Rosetti, Mosilor, Stefan cel Mare, Vitan, Decebal, Gara de Nord, renovate, mobilate, utilate,lenjerii si prosoape curate, accesorii baie/bucatarie, tv, ac, discretie, incepand 90 lei/zi, 50 lei/3 h, **50 L;** ☎0728.415.944/ 0745.540.560

75. **Universitate,** Unirii, Armeneasca, Mosilor lux, poze reale 100 Lei/3 ore, 35 euro/zi. Mega Image Paleologu non stop, ap. 2 cam, tip studio, exclus categoric escorte si petreceri, tv, masina de spalat. Ne rezervam dreptul de a selecta clientii **35 €;** ☎0722.741.280

76. **Vitan,** Mall Mall, New City Residence, etaj 2 lux, conditii de lux, curatenie, discretie, locuri parcare, servicii irreprosabile, cu preturi incepand de la 100 lei pentru tranzit **100 L;** ☎0744.372.439/ 0773.886.826 nistor_house@yahoo.com

77. **Vitan,** Mall, Unirii, Decebal, Octavian Goga, garsoniere regim hotelier, curate, spatioase, complet utilate, tv, wi-fi, ac, locuri parcare, oferim discretie, seriozitate, non stop, pret incepand de la 100 lei, **50 L;** ☎0765.133.022

Cereri închirieri

1. **Administram,** intermediem, vanzari, inchirieri, garsoniere, apartamente, spatii, contract, incasari transfer chirii, juridic, pt. proprietari plecati din tara. We Manage Properties, gestion des proprietes, gestiamo proprietà. Management, rental, loyalty, egal advice ☎0727.688.859

2. **BUCURESTI** Agentia Novaprest chiar va inchiriaza, cumpara garsonierele, apartamentele. Cadastru gratuit. Chiar avem clienti; ☎0766.661.912 novaprestimob@yahoo.com

3. **Bucuresti,** agentia Valmarket solicita urgent direct de la proprietari fara comision: garsoniere, apartamente, mobilate/ nemobilate in orice zona, avem clienti seriosi, garantie 1+1, cu noi inchiriati rapid si sigur; ☎0724.413.513 valmarket.imobiliare@gmail.com

4. **Bucuresti,** caut camere de inchiriat la curte, in Bucuresti, rog seriozitate; ☎0729.430.855

5. **Bucuresti,** seriozitate si operativitate, cautam urgent garsoniere, apartamente, case- vile, spatii comerciale, mobilate sau nemobilate pentru locuit sau birouri, indiferent etaj confort sau zona, C.E gratis pentru exclusivitati; ☎0752.036.997/ 0765.400.929

AUTO, MOTO

6. **Bucuresti,** Romstil inchiriaza rapid garsoniere, apartamente, camere in apartamente sau la curte, case, vile; ☎0724.278.376/ 031.407.46.78

7. **Bucuresti,** toate sectoarele, cautam apartamente, garsoniere, case, vile, mobilate/ nemobilate, indiferent de zona, urgente, in vederea inchirierii, cumpararii, avem clienti seriosi, experienta indelungata in domeniu; ☎0721.864.861/ 0747.115.444 expocardinal@yahoo.com

8. **Camera** cu chirie, garsoniera cf. 3, doresc sa inchiriez. Barbat serios, 58 ani; ☎0763.146.325

9. **Casa.** Particular doresc inchiriere vila/ casa minim 3 camere pentru punct de lucru salon masaj.rog contract minim 4 ani.doresc sectoarele 1,2,3. Rog seriozitate, ofer pretul zonei **1 €;** ☎0726.790.926

10. **Caut** cu chirie garsoniera cu contract de inchiriere, sunt ajutat de asistenta sociala, ofer **800 L;** ☎0740.846.035

11. **Caut** spatiu comercial pentru saormerie, numai stradal cu vad, pentru relatii suplimentare sunati la telefon. ☎0728.081.718

12. **Central,ultracentral,solicitam** camere micute,garso niere, apartamente, baie comuna, case, vile, garaje, spatii, depozite, demisol, mansarde, la vanzare, inchiriere sau administrare. Morala, etica, seriozitate si deontologie profesionala. Cu multumiri, ☎0724.587.634

13. **Crangasi,** Giulesti, Grivita, 1 Mai, garsoniera, salariat, 38 de ani, serios si bun platnic. Caut garsoniera la bloc (parter sau etaj 1) sau la curte, pentru termen lung. Sa fie utilata si renovata, pentru ca apreciez in primul rand curatenia. **900 L;** ☎0727.722.603

14. **Familie** dorim inchirierea unui apartament cu 3 cam Familie, fara copiii sau animale de companie , dorim inchirierea unui apartament cu 3 camer , mobilat sau partial mobila , dotat insa cu un minim de utilitati, masina de spalat, frigider, aragaz **1.300 L;** ☎0758.337.589 dorutincuta@yahoo.com

15. **Garsoniera,** caut urgent sa inchiriez, la pretul de 150-200 euro; ☎0744.603.545

16. **Garsoniera,** urgent Solicit in vederea inchirierii garsoniera sau apartament, mobilata sau nemobilata. ☎0773.910.634

17. **Garsoniera.** Bucurestean, 59, caut garsoniera prefer nemobilata, curte, contract, eventual ajutor reciproc doamna cu locuinta, fara intermediari, variante; ☎0767.638.452

18. **Garsoniere** sau apartamente 2, 3 camere mobilate/ nemobilate, in zona centrala/ ultracentrala, cu acces usor la metrou, Ratb, pentru termen lung. Seriozitate. Urgent! ☎0761.066.200 imobiliare.az@gmail.com

19. **Garsoniere,** apartamente de 2 sau 3 camere, urgent, nemobilate, pentru firma, locuit, oferim clienti urgent, indiferent de zona. ☎0722.295.546 anagholami2@gmai.com

20. **Garsoniere,** apartamente, caut urgent pentru familie medici, garsoniera sau apartament, nemobilat sau mobilat

21. **Garsoniere,** apartamente, Garsoniera/apartament, urgent. Familie de economisti fara copii caut apartament, garsoniera, ofer pretul zonei ☎0722.542.692 pavimobiliare@yahoo.com

22. **Imobile,** solicit in vederea inchirierii, apartamente, garsoniere, case, indiferent de zona, rog seriozitate ☎0721.999.550/ 0760.488.840

23. **Inchiriez** gars., apartament, case curte, vile, spatii; ☎0763.070.130/ 0747.953.488

24. **Inchiriez** garsoniere, apartamente, camere, case curte, vile, spatii; ☎0763.070.130/ 0747.953.488

25. **Mihai Bravu, Maior Coravu, Victor Manu, Iancului. particular, doresc sa inchiriez ap. 3 camere, mobilat, condi?ii decente, Ă®n zona cuprinsa de strazile: s. Mihai Bravu, Maior Coravu, Victor Manu, Iancului. Rog seriozitate. (10 - 20) ☎0722.874.400**

26. **Obor,** Colentina, Tei, Mosilor, Stefan cel Mare, Sweet Home Consulting agentie imobiliara ne ocupam de vanzari/inchirieri imobile in sector 2 si 3, oferim si cerem seriozitate pentru colaborari de lunga durata. ☎0758.074.444 valigeorgescu88@gmail.com

27. **Spatiu.** Caut urgent spatiu pentru depozitat haine sh, 60-80 mp- parter, cf. 2, neamenajat, nerenovat, doar energ. electrica si sa fie uscat. Minim un an, D. Taberei, Favorit, Crangasi, I. Maniu, Razoare, eventual cumpar sect. 5, 6, ofer 1,58 euro/mp; ☎0723.693.262/ 0783.181.194

5 Auto, moto

Autoturisme

1. **Audi** Q5 an 2011, 89000 km, benzina, 2000 cmc, inmatriculata Masina vine echipata cu cauciucuri iarna - vara.Suport? orice verificare service. **14.800 €;** ☎0722.362.415 ion.cuhutencu@gmail.com

2. **BMW** an 2015, 129000 km, benzina, 3000 cmc, inmatriculata BMW M4 Performance Sakhir Orange, extrem de ingrijita-Primul propietar-Evacuare fabrica M Performance-Accesorii originale M Performance carbon la exterior,2 seturi de jante Bmw M iarna+vara **47.000 €;** ☎0721.094.811 radusnel@yahoo.com

3. **BMW** 116 an 2006, 250000 km, benzina, 1600 cmc,neinmatriculata BMW Seria 1, numere Zoll, distributie lant, navigatie, dublu climatronic, trapa electrica, scaune incalzite, full, impecabila, 4000 Euro **4.000 €;** ☎0725.475.260 adi.barbieru@yahoo.com

4. **BMW** 116 an 2014, 176000 km, diesel, 2000 cmc,neinmatriculata Descriere,Import Germania , km reali, recent adusa in tara,nerulata in Romania.Stare de functionare perfecta,fara defecte ascunse, accept test service autorizat.Masina are programare la rar 2Oct. **9.450 €;** ☎0768.555.222 tartarie77@yahoo.com

5. **BMW** X5 an 2013, 95000 km, diesel, 3000 cmc, inmatriculata Proprietar vand Bmw Seria X5, inmatriculat in anul 2017 in Romania **24.000 €;** ☎0769.418.354 mganea1@yahoo.ro

6. **Citroen** C3 an 2007, 56000 km, benzina, 1000 cmc, inmatriculata vand Citroen C3, culoare rosie, primul proprietar, 56000 km reali, carte intretinere masina, stare foarte buna, Bucuresti, Cismigiu, pret negociabil. **2.400 €;** ☎0726.000.005

7. **Citroen** C4 an 2005, 43000 km, benzina, 1600 cmc, inmatriculata 1,6 benzina, primul proprietar, stare perfecta de functionare, km reali, masina absolut noua, culoare verde metalizat, **3.400 €;** ☎0722.599.854

8. **Dacia** Duster an 2017, 42088 km, benzina, 1200 cmc, inmatriculata Dacia Duster Laureate 1.2 125cp E6 4X4Sistem de navi ga?ie ?i multimedia cu ecran tactil Media Nav Evolution **12.800 €;** ☎0762.926.963 mutu4ama@yahoo.com

9. **Dacia** Logan an 2005, 96000 km, inmatriculata 1,6, benzina + GPL, primul proprietar, neavariata, **1.500 €;** ☎0728.704.562

10. **Dacia** Logan an 2011, 200000 km, GPL, 1200 cmc, inmatriculata Vand autoturisme marca Dacia Logan an fabricatie 2011, pentru mai multe detalii contactatima la nr de telefon **2.000 €;** ☎0724.071.506

11. **Daewoo** Tico an 1994, 50000 km, benzina, 900 cmc, inmatriculata Functional dar itp expirat ?i RCA expirat **500 €;** ☎0722.257.872

12. **Ford** Mondeo an 2003, 300000 km, diesel, 2000 cmc,neinmatriculata Actualul posesor fiind singurul prropietar al masinii de la bun inceput pe durata a 16 ani. Adica masina a fost excelenta. Acum desigur are niste probleme, dar poate fii utilizata. Este vorba de un Ford Mondeo Collection, fabricat pe atunci in Germania si vopsit in Belgia. **850 €;** ☎0765.077.969 alexsemen@hotmail.com

13. **Hyundai** Santa fe an 2004, 115000 km, diesel, ocazie, emigrarea SUA, clima, geamuri electrice, oglinzi si scaune fata incalzite, piele, arata si functioneaza foarte bine, actele la zi, discutabil, **3.800 €;** ☎0720.200.771

14. **Jeep** Grand Cherokee an 2004, 50000 km, diesel, inmatriculata schimbat motor V6 Mercedes cu rulaj de 48.000 km, albastru, al 2-lea proprietar, vand sau schimb cu Vitto persoane, Euro 4, din 2006, 2008, 2010. Astept variante pt. microbuz 8+1, **5.000 €;** ☎0736.096.057

15. **Mazda** 6 an 2007, 280000 km, diesel, 2000 cmc, inmatriculata Vand Mazda 6, distributie schimbata, an 2007 **2.200 €;** ☎0721.093.950 bogdanblana@yahoo.com

16. **Mercedes-Benz** 180 an 2009, 100000 km, diesel,neinmatriculata Mercedes A 180, gri, an 2009, diesel, stare foarte buna, adus recent din Germania; ☎0734.957.171

17. **Mercedes-Benz** A 140 an 2007, 143000 km, benzina, 1400 cmc, inmatriculata Masina vine la pachet cu cauciucuri var? - iarn?.Ă ntregual sistem de frÃÂnare (discuri, placute, etc) este schimbat nou.Suport? orice verificare service. **3.890 €;** ☎0722.362.415 ion.cuhutencu@gmail.com

18. **Mercedes-Benz** C 200 an 2010, 88880 km, diesel, 2100 cmc, inmatriculata Mercedes Benz C200 CDI Blue Efficiency, 88880km reali, fara accident, editie germana, gri.An 2010, 2143 cm3, 136CP, 2 chei, cutie manuala 6+1, ITP feb. 2020. Roti vara & iarna + Placute frane orig. **8.400 €;** ☎0749.551.342 c_tin.cornel@yahoo.com

19. **Mercedes-Benz** CLA 180 an 2016, 31000 km, benzina, 1600 cmc, inmatriculata mercedes benz 31000 km automata+casco.are 4 moduri de condus:comfort+individual+sport+economic **20.990 €;** ☎0773.316.497

20. **Mercedes-Benz** GLK 220 an 2013, 195211 km, diesel, 2200 cmc, inmatriculata cdi 4 matic, an de fabricatie 2013, rulaj 195 211. **14.000 €;** ☎0720.611.635 contabilitate.georgiana@gmail.com

21. **Mercedes-Benz** ML 420 304100 km, diesel, inmatriculata MIG, 420 CDI 4 Matic, 26.07.2007, al doilea proprietar, stare ireprosabila, negru pick crem (pret cumparare nou 106.500 euro), vanzare, **10.000 €;** ☎0733.222.771

22. **Mercedes-Benz** Vito an 2011, 320000 km, diesel, 2200 cmc, inmatriculata Vand microbuz transport funerar Mercedes-Benz Vito. An de fabricatie 2011. Masina foarte intretinuta. Revizii efectuate la zi. Inmatriculata. 12.000 de euro negociabil. Detalii la telefon: 0752274188 **12.000 €;** ☎0752.274.188 constantinelupu@gmail.com

23. **Opel** Astra an 2007, 69500 km, benzina, 1400 cmc, inmatriculata G , motor 1400 cmc - Twinport benzina , 69.500 km reali garantat , fabricatie 2007 , geamuri / oglinzi electrice , AC , alarma fabrica , Ă®nchidere centralizat? , computer bord. Istoric **2.650 €;** ☎0760.699.993 marian_liz97@yahoo.com

24. **Opel** Astra an 2000, 218500 km, diesel, 1900 cmc, inmatriculata G 2.0 an 2000 primul proprietar, se ofera fiscal la zi ITP + asigurare valabile **6.500 L;** ☎0741.888.294 alex.lucian@yahoo.com

25. **Opel** Astra an 2005, diesel, M 1700, dotari: aer cond., geamuri electrice; ☎0722.578.434

26. **Opel** Corsa an 2010, 172000 km, diesel, 1300 cmc, inmatriculata Opel Corsa D cu putere motor de 1,3 CDTI, an de inmatriculare 2013, manuala 6+1 trepte **3.500 €;** ☎0745.010.999 gabriela.maria.coman@gmail.com

27. **Opel** Corsa an 2003, 92000 km, benzina, inmatriculata unic proprietar, revizie tehnica 2020, aspect si functionare ireprosabila, fara accident, **1.700 €;** ☎0755.024.877

28. **Opel** Zafira an 2007, 210000 km, diesel, 1900 cmc, inmatriculata 7 locuri, 1,9 TDI. Masina este in stare buna. Primul proprietar Romania, un singur proprietar Germania. Masina ingrijita si iubita. **2.899 €;** ☎0729.642.377 schimbdetrafic@gmail.com

29. **Peugeot** an 2005, 112000 km, diesel, auto, **2.800 €;** ☎0768.165.289

30. **Peugeot** 107 an 2007, 94000 km, benzina, inmatriculata consum 4, starebuna de functionare. Excelenta, culoare galben, neg., **1.800 €;** ☎0723.886.133

31. **Peugeot** 207 an 2008, 55000 km, benzina, 1400 cmc, inmatriculata ocazie, 55.000 km, toate reviziile facute la reprezentanta Peugeot, ultima in iunie 2019. Al doilea proprietar **3.900 €;** ☎0770.710.991

32. **Renault** Laguna an 2014, 194000 km, diesel, 1500 cmc, inmatriculata Renault Laguna III, an fabricatie 2014, 194000 km, diesel, 1. 5DCI, 110 cai, cutie manuala, 6+1 trepte, culoare GRI, nefumator, distributie schimbata la 170.000 km, ultima revizie 08.06.2019, **6.400 €;** ☎0799.718.937 hexulmare@yahoo.com

33. **Renault** Megane an 2006, 75000 km, diesel, 1500 cmc, inmatriculata vand Renault Megane 2, primul proprietar, perfecta stare, berlina, 4 usi, 100 CP, 75.000 Km, 2006, motorina, neaccidentata, argintiu -fara pic rugina, carte service, set anvelope cu jante pentru iarna-sub 2000 km, anvelope de vara sub 4000 km, senzor lumini, senzor ploaie, geamuri electrice, oglinzi electrice, volan reglabil, ITP valabil-august 2020, Revizia la 10.000 km facuta pe 30 09 2019, motor impecabil, consum f mic - 4,5l/100 km, **4.500 €;** ☎0724.463.467

34. **Renault** Scenic an 2010, 235000 km, diesel, 1500 cmc, inmatriculata Scenic 3 an 2010. Dotari: - navigatie actualizata pentru RO; - toate geamurile electrice; - faruri automate; - stergatoare parbriz automate; - cotiera; - masute pliabile pentru pasagerii din spate; - senzori parcare spate; - display digital, skinabil (vezi poze)Merge foarte bine, consuma foarte putin (ex. am mers in Grecia cu jumate de rezervor).ITP mai 2021.Pretul este 4000 EUR, usor negociabil. **4.000 €;** ☎0722.286.831 lucian.rosca@yahoo.com

35. **Skoda** Octavia an 2010, 215000 km, diesel, 1900 cmc, inmatriculata Octavia in stare perfecta de functionare cu carte RO si programare numere, distributie noua 5 mii km, masina fara rugina, clima automata,geamuri electrice fara spate,jante,oglinzi electrice.incalzite.negociabil **3.500 €;** ☎0759.328.786

36. **Skoda** Superb an 2006, 115000 km, diesel, 1900 cmc, inmatriculata Skoda Superb, an fabricatie 2006, Diesel, 131 CP, Capacitate 1896 cm3, serie sasiu TMBDU23UX69117637, Euro 3, inmatriculata, Km 115.000, rulata in Romania, geamuri electrice fata/spate, faruri full xenon, sistem navigatie, carte tehnica - revizii numai in reteaua Porsche, vopsea originala, inchidere centralizata, climatronic, jante aliaj, proiectoare ceata integrate in faruri, cotiera fata/spate, incalzire in scaune, oglinzi incalzite electric, duze stropitoare incalzite, senzori de parcare spate. **4.000 €;** ☎0727.795.882

37. **Suzuki** SX4 an 2013, 126000 km, diesel, primul proprietar, full option, negru, 2 randuri roti etc, disc., **7.600 €;** ☎0773.885.812

38. **Volkswagen** Golf an 2006, 220000 km, diesel, inmatriculata 2 VW Golf, argintiu, alb, stare excelenta, vand sau schimb cu Vitto persoane 8+1, 2004-2006, km reali in Romania 8.000-9.600. Astept variante, **2.500 €;** ☎0736.096.057

39. **Volkswagen** Golf an 2015, 184000 km, diesel, motor 1.6, adusa din Germania, km reali, folosita putin, garaj, impecabila, neg., **9.650 €;** ☎0744.980.655

40. **Volkswagen** Jetta an 2011, 208000 km, diesel, 1600 cmc, inmatriculata 1.6TDI 105cp-Consum 6 %, 208 000 km -carte service, AC, 4 geamuri electrice, oglinzi antiorbire, scaune incalzite, functia start-stop, pilot automat, proiectoare ceata, cotiera. Telefon: **7.850 €;** ☎0758.602.269 anunturi2015@gmail.com

41. **Volkswagen** Passat an 2000, stare impecabila, anvelope iarna, tinut garaj, rog seriozitate; ☎0721.675.723

42. **Volkswagen** Passat an 2014, 60000 km, benzina, inmatriculata Vw Pasat 2014 60000 km cutie automata benzina 2000cm3 **5.500 €;** ☎0744.372.439

43. **Volkswagen** Passat an 2014, 203540 km, diesel, 2000 cmc, inmatriculata Vw Passat 2.0 Tdi ,177 CP, vopsea Alb, cutie automatic DSG, padele volan , Km: 202.350+ carte service, jante aliaj 16 zoli, anvelope iarna noi,dot 2017 toate revizuile la zi , volan multifunctional. Accept orice test autorizat! **9.990 €;** ☎0746.370.402 stoicaalex987@gmail.com

44. **Volkswagen** Polo an 2008, 148000 km, benzina, inmatriculata culoare neagra, cumparata Porche Romania, primul proprietar, **2.900 €;** ☎0728.704.562

Camioane, autoutilitare

1. **Citroen** Jumper - 7 locuri vand urgent vand urgent Citroen Jumper 2009 , cabina dubla -7 locuri, stare foarte buna, cauciucuri iarna noi, revizie efectuata, distributie inlocuita. Nu se accepta schimburi. Rog seriozitate. Pret negociabil. an 2009, 216550 km, **6.499 €;** ☎0722.305.890

2. **Inchiriez** excavator 20 tone, pe roti, inchiriem excavator New Holland WE 190, nou, dotat cu cupa taluz, cupa sapatura 1 mc, cupa perforata pentru sortare. Putem asigura si trailer pentru transport. Tarif 250 lei/ora +TVA+carburant. an 2017, **250 L;** ☎0749.064.848

3. **Renault** Master 14500E Renault Master, an fabricatie 2015, 13700 euro an 2015, 246000 km, **13.700 €;** ☎0722.498.638 sergiustroe@yahoo.com

Piese, accesorii

1. Piese auto pentru Trabant 12V: set motor nou, ambielaj, toba spate, disc ambreiaj, tamburi frana, furtune frana; ☎0760.337.632

Service auto, tractări

1. **Decarbonizare** motor profesional bd. Energeticienilor nr. 90, reduce cantitatea de noxe cu pana la 70% (important pentru ITP si inspectie RAR) **150 L;** ☎0720.008.399 dorualecu@yahoo.com

2. **Reparatii** injectoare Buzau Marci Bosch, Delphi, Pompe Duze, Piezo, Denso, Siemens. Reparatia se face cu piese originale pentru fiecare marca in parte. Oferim certificat de garantie si factura plus montaj **300 L;** ☎0740.623.432 electronicdieselsistem@yahoo.com

Diverse vehicule

1. **Rulota** Sprite Alpine, aragaz, wc, dulapuri. Pentru mai multe detalii sunati: **1.300 €;** ☎0785.496.672

Cumpărări

1. **Achizitionez** auto Rapid si eficient, cu acte si plata pe loc. Vinzi masina usor si fara bataie de cap. Doar ne contactezi si in 30 de minute va cumparam masina. Dupa anul 2007 si inmatriculate doar pe Ro. **100 €;** ☎0722.222.249 laur.laurentiu505@yahoo.ro

2. **AUTO,** vrei sa-ti vinzi rapid masina, noi suntem solutia. Cumparam auto de orice tip, dupa anul 2000, cu taxa mediu achitata/ neachitata, doar de la proprietari in acte sau firme, doar inmatriculate Ro, **200.000 €;** ☎0733.878.895 vanzari_cumparari.auto@yahoo.com www.vinde-masina.ro

3. **Autoturism** persoane 1, WV, CHADDY 1.9.105 cp Euro 4 sau 52. Renault Kangoo1.5 ,85 cp disel, benzina 1.6, E43. Skoda Octavia Break 1.9 105,cp sau benzina 1.6 E4,E5. ☎0767.333.500

4. **Cumpar** auto program Rabla Bucuresti Ilfov, ofer **1.000 L;** ☎0744.632.301

5. **Cumpar orice tip de auto plata si actele pe loc Cumpar orice tip de auto indiferent de anul de fabricatie, stare sau defectOfer cel mai bun pret din taraOfer transport gratuit si radierea autoNu ezitati sa ma contactatiI0786174340 watssap ☎0786.174.340**

6. **Cumpar toata gama de auto Auto la cel mai bun pret 24/24 Cumpar orice marca/ model de autoturism (functionale, defecte, avariate, epave), plata si actele se fac pe loc, ofer cel mai bun pret de pe piata, ☎0786.174.340**

7. **Cumparam auto pe loc Whatsup Poze direct : 0768000807 Cumparam autoooo Lux platim cash indiferent de zii si ora - Cumparam si auto Dezmembrari Bucuresti Raspundem si pe whatsup La 0768000807 Revenim cu oferta in 2 minute maxim !! Platim pe loc !! intocmim actele in 30 de minute - ne deplasam la dumneavoastra daca este cazul - bucuresti - ilfov !! cumparam inclusiv masini bune - sediu central ion mihalache 23 suna direct : cotatie - maxima pt autoturism

ÎNTÂLNIRI, MATRIMONIALE

3. **Atletic** inaltime 177 cm, greutate 73 kg, ochi albastrii, caut prietenie cu femeie, educat, open mind, foarte discret, dispus la socializare exclusivista. Garantez satisfactie totala, masaj de relaxare si intretinere. Nu conteaza varsta sau experienta. ☎0726.984.500 uptowomen@yahoo.ro

4. **Barbat** varsta 48 ani, taur, inaltime 172 cm, greutate 86 kg, ochi negri, par brunet, caut prietenie cu femeie, Barbat singur fara obligatii, linistit, casa, masina, servici stabil Bucuresti doresc cunostinta doamna 40-45 ani. Caracter si bun simnt. Partea materiala nu ma intereseza. ☎0769.551.443 soringheorghe2704@gmail.com

5. **Barbat** 38 ani, varsta 38 ani, inaltime 178 cm, greutate 80 kg, ochi verzi, par blond, caut prietenie cu femeie, civilizat, fizic ok caut o fata draguta si sociabila pentru o relatie discreta reciproc avantajoasa! Rog foto si detalii andreitudor33@yahoo.com andreitudor33@yahoo.com

6. **Barbat** elegant, rafinat, varsta 41 ani, ochi albastrii, par saten, caut prietenie cu femeie, cu mult bun simt, romantic atent si foarte generos, caut o companie placuta cu avantaj reciproc. Rog seriozitate. Foto/detalii pe mail, ☎0734.596.640 razvan.alexandru1977@yahoo.com

7. **Barbat** generos si independent varsta 40 ani, capricorn, inaltime 176 cm, greutate 74 kg, ochi negri, par grizonat, caut prietenie cu femeie, barbat prezentabil, generos, stabilit in zona de nord a capitalei, 40 de ani, pasionat de calatorii, caut o fata draguta si inteligenta, preferabil studenta, pe care sa o sustin in toate proiectele ei. Scrie-mi si trimite poze pe email magdovi@gmail.com

8. **Barbat,** om de afaceri, educat, prezentabil, varsta 40 ani, balanta, inaltime 190 cm, greutate 98 kg, ochi negri, par saten, caut prietenie cu femeie, manierat, cu mult bun simt, casatorit, doresc cunostinta doamna casatorita/divortata/singura, manierata, sincera, neimplinita care isi doreste o relatie frumoasa, discreta, reciproc avantajoasa care doreste sa se darauiasca total unui barbat in adevaratul sens al cuvantului, rog seriozitate. ☎0771.371.861 Contact7899@yahoo.com

9. **Barbati** bi sau hetero varsta 40 ani, leu, inaltime 178 cm, greutate 74 kg, ochi negri, par brunet, caut prietenie cu barbat, barbat bi, 40 ani caut barbati bi sau hetero cu chef de distractie cu beneficii; ☎0766.841.411 decenu76@yahoo.com

10. **Casatorit,** varsta 41 ani, pesti, inaltime 185 cm, greutate 95 kg, ochi negri, par saten, caut prietenie cu femeie, prezentabil, doar doamne maritate, mature si doar din Bucuresti pentru intalniri de durata. Fara glume proaste, rog doar sms sau WhatsApp, ☎0746.415.324 mihai.filipescu64@gmail.com

11. **Casatorit,** 40 ani, situatie buna varsta 40 ani, ochi verzi, par grizonat, caut prietenie cu femeie, Bussines man, 40 ani, casatorit, foarte generos, educat, stilat, pretentios, doresc relatie foarte discreta de prietenie cu doamna discreta, open minded. Nu raspund direct la telefon, astept mesaj. ☎0762.842.839

12. **Casatorit,** discret, varsta 45 ani, leu, inaltime 175 cm, greutate 70 kg, ochi verzi, par grizonat, caut prietenie cu femeie, in cautarea unei doamne casatorite sau mai putin casatorita. ☎0775.252.163 mihai6922@gmail.com

13. **Casatorit,** om de afaceri, 39 ani varsta 39 ani, ochi albastrii, par grizonat, caut prietenie cu femeie, doresc relatie discreta cu doamna sau cuplu submisivi open mind, pot fi o persoana foarte generoasa, atat timp ca exista o compatibilitate din toate punctele de vedere.Astept o mica descriere prin mesaj. ☎0764.751.299

14. **Caut** doamna pentru relatie de prietenie, casatorie varsta 59 ani, berbec, inaltime 175 cm, greutate 75 kg, ochi albastrii, par grizonat, caut prietenie cu femeie, domn, vaduv, fara obligatii, caut doamna serioasa, simpla, modesta,gospodina, cu varsta cuprinsa intre 40-59 de ani, eventual fara locuinta, dispusa sa locuiasca la mine. ☎0799.459.126

15. **Caut** prietena pt. timpul liber varsta 48 ani, capricorn, inaltime 180 cm, greutate 82 kg, ochi caprui, par brunet, caut prietenie cu femeie, Om de afaceri strain cauta o prietena pt. timpul liber si calatorii. Femeie sa fie intre 25 - 35 ani si cel putin 170 cm inalt. Slim si prezentabila. Contacteaza-ma la telefon sau WhatsApp. ☎+40728491825

16. **Caut** relatie, varsta 35 ani, fecioara, inaltime 170 cm, greutate 70 kg, ochi albastrii, par brunet, caut prietenie cu femeie, tanar serios sincer discret, caut relatie discreta cu o doamna draguta. Adi-Bucuresti ☎0726.492.273

17. **Cauti** un barbat foarte discret si pasional? Daca esti o femeie maritata sau intr-o relatie dar nefericita si esti slaba, draguta si pasionala te astept sa ma cauti si sa incepem amandoi o relatie discreta si pasionala. Astept mesaje pe whatsapp ☎0799.145.461

18. **Cuplu** generos, caut prietenie cu femeie, daca esti o fata deschisa si discreta, te asteptam sa ne contactezi pe e-mail. Putem petrece clipe frumoase impreuna; inimacalda@yahoo.com

19. **Doamna,** domnisoara, varsta 36 ani, ochi caprui, par brunet, caut prietenie cu femeie, tanar, educat, dragut, 36 de ani, caut doamna/domnisoara draguta pentru a petrece clipe de vis intr-o relatie discreta. Te astept cu drag. Seriozitate si confidentialitate. alllove201919@gmail.com

20. **Domn** civilizat varsta 38 ani, rac, inaltime 180 cm, greutate 99 kg, ochi caprui, par brunet, caut prietenie cu femeie, Bun simt, atent, prezentabil doresc relatie discreta de durata cu tanara open mind, reciproc avantajoasa. Imi poti scrie oricand pe watzap. ☎0726.790.926

21. **Domn** din Bucuresti varsta 40 ani, scorpion, inaltime 172 cm, greutate 80 kg, ochi verzi, caut prietenie cu femeie, (Titan) caut doamna petru o relatie frumoasa de perspectiva. ☎0730.310.810 propractik1@gmail.com

22. **Domn** francez, stabilit in Bucuresti, varsta 40 ani, berbec, inaltime 180 cm, greutate 80 kg, ochi verzi, par grizonat, caut prietenie cu femeie, Om de afaceri francez stabilit in Bucuresti, dragut foarte generos, civilizat, educat cu bune maniere caut o fata draguta cocheta si inteligenta pentru a incepe o relatie de prietenie eventual casatorie. ☎0771.368.533 jasminfrance@yahoo.fr

23. **Domn** intelectual varsta 45 ani, taur, inaltime 180 cm, greutate 75 kg, ochi verzi, par saten, caut prietenie cu femeie, doresc o relatie discreta de durata cu o doamna serioasa, preferabil sms ☎0738.454.305

24. **Domn** serios caut prietenie, varsta 78 ani, rac, inaltime 175 cm, greutate 85 kg, ochi caprui, par grizonat, caut prietenie cu femeie, domn sérios, fara obligatii, 78 ani doresc prietenie cu doamna serioasa de varsta apropiata. ☎021.436.14.21/ 0771.050.750

25. **Domn,** varsta 61 de ani fara obligatii, caut prietenie cu femeie, doresc sa cunosc doamna de varsta apropiata pentru casatorie; ☎0730.140.786

26. **Doresc** prietenie cu o doamna varsta 63 ani, capricorn, inaltime 190 cm, greutate 95 kg, ochi albastrii, par saten, caut prietenie cu femeie, Vaduv, doresc prietenie cu o doamna sau domnisoara in vederea unei relatii serioase de prietenie. ☎0723.537.323

27. **Doresc** relatie stabila de viitor, varsta 48 ani, inaltime 173 cm, greutate 73 kg, par brunet, caut prietenie cu femeie, domn, manierat, aspect si caracter placut,doresc relatie frumoasa de prietenie bazata pe incredere si respect cu doamna compatibila. ☎0771.332.648 sunrise1989@yahoo.com

28. **Entreprenor** IT varsta 42 ani, inaltime 180 cm, greutate 71 kg, ochi caprui, par brunet, caut prietenie cu femeie, intelectual, proprietar firma-IT, sportiv, 42 ani, interesat de femeie 34-39 ani atragatoare, pentru relatie de lunga durata. ☎0732.324.451 fftnxv4@gmail.com

29. **Fata** frumoasa, inalta, slabuta, varsta 38 ani, leu, inaltime 182 cm, greutate 82 kg, ochi caprui, par brunet, caut prietenie cu femeie, daca esti singura, tanara, foarte frumoasa si locuiesti in Bucuresti si ai nevoie de un sponsor care sa investeasca in tine, sa-ti asigure absolut tot ce ai nevoie si sa-ti asigure o viata fara griji, scrie-mi. Cer discretie. ☎0738.611.515

30. **Frumoasa** si singura varsta 26 ani, berbec, inaltime 170 cm, greutate 54 kg, ochi negri, par brunet, caut prietenie cu barbat, sunt o fata frumoasa, prietenoasa, dulce si dornica sa te cunoasca, plina de fantezii, daca esti curios sa ma cunosti ma poti suna indiferent de ora pe numarul meu telefon. ☎0727.935.223

31. **Gentleman** varsta 50 ani, taur, inaltime 175 cm, greutate 82 kg, ochi albastrii, par grizonat, caut prietenie cu femeie, civilizat, serios, romantic, doresc o relatie frumoasa si reciproc avantajoasa cu o femeie naturala, manierata, sanatoasa. Cer si ofer discretie, igiena maxima, seriozitate. Rog cunostinta mail/ sms; ☎0763.906.243 zamolxess007@yahoo.ro

32. **Inginer** electronist, simpatic, atletic varsta 43 ani, taur, inaltime 180 cm, greutate 70 kg, caut prietenie cu femeie, Inginer electronist, conditie buna, 43 ani, simpatic, prezentabil, sufletist, atletic, caut partenera supla pentru sport / munte, eventual mai mult. ☎0799.598.315 hanganu224@yahoo.ro

33. **Intalniri** Speed dating- Bucuresti caut prietenie cu barbat, Esti o persoana singura si te ai afli in cautarea perechii tale? Pentru detalii intra pe www.perfectdating.ro sau suna (dupa ora 18:00). ☎0763.643.491/ 0763.565.590 taranu.stefan@gmail.com

34. **Maseur** varsta 36 ani, berbec, inaltime 184 cm, greutate 69 kg, ochi caprui, par brunet, caut prietenie cu femeie, Inalt suplu curat ingrijit, caut o tanara studenta pt a ma face fericit. Multumesc. Ovidiu, rog igiena, seriozitate. ☎0743.864.053 ospanache@gmail.com

35. **O** alta viata varsta 48 ani, pesti, inaltime 180 cm, greutate 99 kg, ochi caprui, par saten, caut prietenie cu femeie, Domn serios 48 ani, saten, 1.80, cu un baiat de 14 ani stabilit in Anglia doresc prietenie cu o doamna serioasa intre 35 si 40 ani cu sau fara obligatii (exclus din Bucuresti) ☎00447879317606 avis_yvonne@yahoo.com

36. **Om** de afaceri educat, prezentabil, serios, varsta 36 ani, inaltime 189 cm, ochi caprui, caut prietenie cu femeie, caut o fata open-minded care stie sa se faca placuta, pentru o relatie cu beneficii. Astept mail insotit de poze anything_once82@yahoo.com

37. **Om de afaceri generos casatorit caut domna casa varsta 42 ani, varsator, inaltime 180 cm, greutate 100 kg, ochi caprui, par saten, caut prietenie cu femeie, Caut domna casatorita sau necasatorita, eventual cuplu sot si sotie, pentru a ne simiti bine, rog discretie curatenie, eleganta, seriozitate, eu ff generos, ☎0766.013.292 andeiboeru820@gmial.com**

38. **Pentru o femeie speciala varsta 54 ani, taur, inaltime 180 cm, greutate 87 kg, ochi caprui, par grizonat, caut prietenie cu femeie, Barbat, 54 ani, din Bucuresti, nefumator, cerebral, integru, educat, doresc o relatie stabila si durabila, bazata pe un frumos sentiment de dragoste, iubire, aten?ie, respect si tot ce este frumos. ☎0721.611.435 nicolaevetrea@yahoo.com**

39. **Prietenie varsta 38 ani, inaltime 173 cm, greutate 80 kg, ochi verzi, caut prietenie cu femeie, Sunt singur, sociabil si deschis, in cautarea unei doamne pentru a petrece timpul liber impreuna. Varsta maxima 48 de ani. Astept cu drag un semn de la tine. ☎0734.659.903**

40. **Prietenie varsta 50 ani, balanta, inaltime 165 cm, greutate 80 kg, ochi verzi, par brunet, caut prietenie cu femeie, prietenie cu femeie! Finut, elegant, necasatorit, manager IT la o multinationala, fara prea mult timp la dispozitie, caut prietenie cu femeie, casatorita sau nu, pentru petrecerea timpului liber. alxnissan@yahoo.com**

41. **Prietenie,** casatorie, varsta 39 ani, caut prietenie cu femeie, manierat, pedant, rafinat, caut partenera hotarata, prezentabila, sub 38 ani care sa inspire incredere pt realizarea unei relatii certe, caracterul si bunul simt primeaza. Rog descriere si foto pe sms/mail. ☎0736.677.034 avodart18@gmail.com

42. **Prietenie,** cunostinta, varsta 49 ani, varsator, inaltime 177 cm, greutate 78 kg, ochi caprui, par brunet, caut prietenie cu femeie, doresc cunostinta cu doamna maxim 47 ani, pentru o relatie de prietenie, casatorie, locuiesc in Bucuresti, ☎0768.480.061

43. **Real,** 43 stabil financiar, varsta 43 ani, leu, inaltime 180 cm, greutate 90 kg, ochi albastri, par blond, caut prietenie cu femeie, am obligatii insa imi doresc o relatie frumoasa reciproc avantajoasa bazata pe respect si comunicare. Exclus profesioniste sau orice alte propuneri. Rog SMS sau telefon/ fara email ☎0762.800.743 abc@yahoo.com

44. **Relatie** discreta, varsta 45 ani, inaltime 170 cm, greutate 80 kg, ochi negri, par grizonat, caut prietenie cu femeie, domn generos 45 ani cauta o domnisoara draguta si inteligenta fara prejudecati pentru a incepe o relatie de prietenie reciproc avantajoasa; ☎0755.672.465

45. **Relatie,** caut prietenie cu femeie, om de afaceri, foarte generos, studii superioare, 42 de ani, sportiv, caut o fata draguta si inteligenta, preferabil studenta, pe care sa o sustin in toate proiectele ei intr-o relatie discreta. ☎0765.674.015 aldeadan40@gmail.com

46. **Satula** de probleme si barbati saraci? varsta 48 ani, leu, inaltime 185 cm, greutate 80 kg, ochi albastrii, par blond, caut prietenie cu femeie, Astept telefonul tau, eu, discret, f generos, caut o doamna pt. o relatie frumoasa, profitabila, tu intre 27 si 45 de ani fara inhibitii. Relatia poate incepe aici si sa se termine cand si unde vrem noi sau poate sa dea cu happy end. ☎0737.369.707

47. **Singur,** varsta 49 ani, pesti, inaltime 176 cm, greutate 74 kg, ochi albastri, par grizonat, caut prietenie cu femeie, caut o femeie singura si fara prejudecati indiferent varsta. Sunt generos, sociabil, curat si discret. Locuiesc singur in apropiere de Cismigiu. Accept provincia. ☎0760.020.030 george.petcu4364@gmail.com

48. **Sunt** cetatean strain, divortat, varsta 55 ani, rac, inaltime 177 cm, greutate 62 kg, ochi caprui, par grizonat, caut prietenie cu femeie, am 55 de ani, caut prietena sincera si corecta si deschisa pentru o relatie, rog seriozitate ☎0764.343.500 Vagon.alaf@yahoo.com

49. **Tanar** cu situatie materiala buna varsta 40 ani, inaltime 185 cm, greutate 89 kg, ochi caprui, par brunet, caut prietenie cu femeie, caut tanara max. 25 ani, aspect fizic placut cu sau fara obligatii, fara inhibitii, pt. relatie reciproc avantajoasa. Rog sms de prezentare. Tel. ☎0763.693.654 valicostica@yahoo.com

50. **Tanar** dragut caut prietenie cu femeie, discret caut doamna casatorita/ necasatorita matura peste 40 ani pt. intalniri, rog seriozitate, discretie telefon/ WhatsApp ☎0763.944.371

51. **Tanar** licentiat in sociologie varsta 39 ani, sagetator, inaltime 180 cm, greutate 89 kg, ochi caprui, par brunet, caut prietenie cu femeie, doresc cunostinta o tipa sincera educata in vederea unei prietenii/ casatorii ☎0799.305.905

52. **Tanar** om de afaceri varsta 38 ani, capricorn, inaltime 174 cm, greutate 86 kg, ochi caprui, par saten, caut prietenie cu femeie, caut doamna serioasa, singura sau casatorita pentru distractie si clipe frumoase impreuna; ☎0724.734.585

53. **Tanar** om de afaceri, varsta 33 ani, varsator, inaltime 190 cm, greutate 88 kg, ochi verzi, par brunet, caut prietenie cu femeie, tanar serios, bine situat financiar, educat, manierat si generos, caut tanara fara obligatii, (18-25) pentru o relatie discreta de durata, reciproc avantajoasa cu beneficii. Ofer si cer seriozitate. ☎0730.236.050 alinwaldmann33@gmail.com

54. **Te** consideri un domn deosebit si bine crescut caut prietenie cu barbat, Daca te intereseaza o relatie speciala de prietenie, preferabil de lunga durata, poti apela cu multa incredere la mine. Ma adresez doar unei persoane educate si cu mult bun simt. Din Bucuresti sau provincie. danielamioara7777@gmail.com

55. **Vaduv** caut doamna serioasa varsta 68 ani, varsator, inaltime 179 cm, greutate 79 kg, ochi caprui, par grizonat, caut prietenie cu femeie, vaduv, 68 ani, locuiesc la tara, doresc relatie de lunga durata cu doamna serioasa ca sa locuiasca la tara. ☎074988105

56. **Vreau** o relatie de orice fel cu femeie sunt singur varsta 27 ani, gemeni, inaltime 190 cm, greutate 90 kg, ochi caprui, par saten, caut prietenie cu femeie, Buna fetelor caut o relatie cu o femeie de orice natura, sunt singurel, am 27 de ani brunet, 1,85 inaltime am ochii caprui, sunatti-ma sa vorbim, am si whatsup pe nr asta si Facebook Cata Catalin ☎0729.758.510/ 0729.758.510 catalincrisan13@gmail.com

Căsătorii

1. **Ai** dori o relatie serioasa cu un barbat deosebit, domn prezentabil, serios celibatar, 49 ani, 1.80m, 88 kg, fara copii, locuiesc in Bucuresti singur. Doresc casatorie cu doamna draguta, serioasa din Bucuresti sau din apropiere. Rog seriozitate ☎0775.252.765 marianmarinica10@yahoo.com

2. **Alexandru** varsta 58 ani, fecioara, inaltime 168 cm, greutate 73 kg, ochi caprui, par saten, Domn divortat 58 ani 168 cm 73 kg situatie studii medii doresc cunostinta doamna in vederea intemeierii unei familii; ☎0728.179.340 Aleandruradu441@gmail.com

3. **Arab** libanez stabil in Londra varsta 35 ani, taur, inaltime 171 cm, greutate 75 kg, ochi caprui, par brunet, sunt arab libanez 35 de ani am fost stabil in Romania cativa ani acuma sunt stabil in Londra caut o fata serioasa pentru relatie serioasa fara obligatie rog seriozitate astept whatsapp 00447577070057 ☎00447577070057

4. **Baiat** 36 ani doresc prietenie casatorie cu o fata varsta 36 ani, taur, inaltime 186 cm, greutate 90 kg, ochi caprui, par saten, baiat 36 ani inaltime 1,86 cm din Bucuresti doresc prietenie casatorie cu o fata draguta serioasa fara obligatii cuminte de casa imi doresc sa fie ceva serios reciproc din ambele parti locuiesc singur. ☎0764.544.138 romandiesell82@gmail.com

5. **Baiat** dragut, prezentabil, doresc prietenie varsta 39 ani, pesti, inaltime 175 cm, greutate 88 kg, ochi caprui, par brunet, casatorie, baiat dragut prezentabil doresc sa cunosc pe cineva pentru o relatie de lunga durata nu raspund la apeluri cu nr ascuns. Sunt din Bucuresti. ☎0764.799.666 luli1980.my@gamail.com

6. **Barbat** Dragut manierat, tandru atractiv simpatic ideal de viata, doresc prietenie casatorie cu partenera corespunzatoare. ☎0722.965.776/ 0766.133.386

7. **Barbat** 43 ani varsta 43 ani, berbec, inaltime 170 cm, greutate 72 kg, ochi caprui, par saten, doresc cunostinta cu o femeie de varsta apropiata pentru o relatie serioasa! ☎0770.812.149 laurbbis@yahoo.com

8. **Barbat** prezentabil doresc relatie serioasa varsta 52 ani, inaltime 174 cm, greutate 81 kg, ochi caprui, par grizonat, barbat serios cu situatie financiara stabila doresc sa cunosc o doamna prezentabila serioasa hotarata nefumatoare, varsta apropiata pentru prietenie, casatorie. Viata merge inainte si merita traita. ☎0799.061.165

9. **Barbat** singur varsta 54 ani, taur, inaltime 175 cm, greutate 85 kg, ochi negri, par grizonat, cu locuinta la curte, in sec 3, fara obligatii, cu o mica afacere, doresc cunostinta d-na 40-45 ani fara obligatii, supla, placuta, sincera, dornica de o relatie stabila. ☎0720.799.299 antonio7274@yahoo.com

10. **Barbat** singur pentru casatorie varsta 39 ani, Buna sunt Cristian, manierat, cumsecade, fara vicii si obligatii, crestin ortodox, detin locuinta proprie in Bucuresti. Caut sa cunosc o domnisoara draguta, crestina, max 33 ani, pentru casatorie. ☎0762.576.369/ 0757.792.478 ns21him@gmail.com

11. **Bucurestean** varsta 61 ani, pesti, inaltime 160 cm, greutate 72 kg, ochi caprui, par grizonat, manierat, fara vicii, iubitor de natura si cultura caut doamna nefumatoare din Bucuresti sau provincie, avand calitati si preocupari asemanatoare.Cer si ofer seriozitate. ☎0770.337.357

12. **Casatorie** varsta 35 ani, sagetator, inaltime 180 cm, greutate 80 kg, ochi caprui, par brunet, sunt o persoana calma, o persoana foarte sincera, am simtul umorul sunt nefumator si imi doresc sa imi caut jumatatea pentru o relatie foarte serioasa.Astept sa cunosc o domnisoara sincera. ☎0739.657.578 Porto-danielvoicu15@gmail.com

13. **Casatorie** varsta 44 ani, berbec, inaltime 184 cm, greutate 92 kg, ochi albastrii, par saten, sunt un om sincer, direct, cald, loial, cu mult bun simt, cu simtul umorului dezvoltat. Imi doresc sa intalnesc o femeie empatica, calda, loiala, fara obligatii, cu varsta cuprinsa intre 33-41, ☎0721.225.886

14. **Casatorie** varsta 44 ani, taur, inaltime 170 cm, greutate 65 kg, ochi caprui, par saten, Caut femeie 25-50 ani iubitoare de animale, singura din Bucuresti sau provincie, nefumatoare cu posibilitatea de a se muta la mine, numai pentru o rela?ie serioasa, exclus escorte, materialistele. ☎+40729649530

15. **Casatorie** varsta 52 ani, taur, inaltime 180 cm, greutate 78 kg, ochi caprui, Vaduv, cu un copil major care nu locuieste cu mine, cu vila situata in orasul Bolintin Vale, auto, doresc o doamna vaduva cu varsta intre 50-52 ani pentru casatorie, care sa locuiasca efectiv cu mine. ☎0722.291.138

16. **Casatorie,** doamna divortata, varsta 51 ani, rac, inaltime 168 cm, greutate 100 kg, ochi caprui, par saten, 51 ani, 168 cm, 100 kg, doresc cunostinta domn serios 49-55 ani, peste 175, plinut, in vederea casatoriei. Rog seriozitate, sms de prezentare, dupa ora 18,00; ☎0773.877.541

17. **Casatorii** varsta 48 ani, capricorn, inaltime 162 cm, greutate 65 kg, ochi negri, par brunet, Inginera, draguta, 48 ani, doresc un barbat, intelectual, maxim 58 ani, pentru casatorie. ☎0733.870.200 cristinamaria_radu@yahoo.ro

18. **Caut** femeie pentru relatie serioasa varsta 34 ani, inaltime 180 cm, greutate 80 kg, ochi verzi, par brunet, Barbat vaduv 34 de ani doresc relatie serioasa cu doamna credincioasa de varsta apropiata. Locuiesc cu tatal meu. Am copii care locuiesc cu mine. ☎0720.152.293

19. **Caut** relatie varsta 37 ani, pesti, inaltime 165 cm, greutate 77 kg, ochi caprui, par saten, am apartament in Militari Residence, masina, job. Nu am copii, imi caut o relatie stabila, pe termen lung, cu o femeie care sa ia in calcul ca dupa un timp, sa facem o familie, un copil. Patea Ion. ☎0760.961.444 pateaion1982@yahoo.com

20. **Caut** relatie de durata varsta 38 ani, gemeni, inaltime 174 cm, greutate 82 kg, ochi caprui, par saten, Octav din bucuresti, 38 ani, linistit, nu consum alcool, despartit, caut fata din Bucuresti sau apropiere intre 28-38 ani, prezentabila, serioasa, pt relatie de durata. Poate avea si un copil. TI si whattap 0735979346; ☎0735.979.346 jigagabiel@gmail.com

21. **Cunostinta** in vederea casatoriei varsta 46 ani, taur, inaltime 193 cm, greutate 100 kg, ochi caprui, par saten, Barbat 46, 1.93, 100, serios, sincer, manierat, curat, ordonat, situat, fara obligatii si vicii. Doresc sa cunosc o doamna apropiata mie maxim 42 ani, care doreste doar sa isi intemeieze o familie si un copil. ☎0757.245.048 alexandruiliuc1973@gmail.com

22. **Doamna** de exceptie , foarte atragatoare varsta 64 ani, varsator, inaltime 165 cm, greutate 62 kg, ochi verzi, par blond, Sunt un caracter si suflet frumos , caut domn cu aceleasi calitati , educat , stabil financiar , serios in intentii . ☎0736.397.162 konsta 227@yahoo.com

23. **Doamna** serioasa, 66 de ani, Doamna serioasa, 66 de ani, draguta, roscata cu ochi verzi, fizic placut, 1m70, 80 kg, doresc sa cunosc un domn din Bucuresti, de varsta apropiata, pentru o relatie frumoasa, de viitor. ☎0732.477.392

24. **Doamne** deosebite Doamne deosebite 32-75 ani studii superioare tehnice doresc casatorie compatibila domni 30-80 ani situati seriosi. Intermediar ☎0737.005.181/ 0746.446.107

25. **Domn** varsta 54 ani, leu, ochi caprui, par saten, caut o doamna serioasa, pentru prietenie. Ma intereseaza o doamna placuta, 40-47 ani, din Bucuresti sau din tara sau strainatate ☎0756.527.788

26. **Domn** varsta 64 ani, taur, inaltime 180 cm, greutate 90 kg, 64 ani, 180 cm, 90 kg, ochi caprui, par putin grizonat, locuinta Bucuresti, fara obligatii, caut doamna 50 - 64 ani fara obligatii , inalta pentru conviețuire. ☎0724.984.992

27. **Domn** generos varsta 39 ani, scorpion, inaltime 185 cm, greutate 90 kg, ochi negri, par brunet, pretentios, serios, discret, sarmant, elegant, rafinat, casatorit 39 ani, 1,85 m caut o doamna de 18 - 35 ani, interesanta, open minded, pt o relatie cu beneficii; ☎0763.639.654 valicostica@yahoo.com

28. **Domni** intelectuali Domni intelectuali 30-80 ani cadru universitar 50/184 diverse profesii activi si pensionari doresc casatorie doamne deosebite 25-75 ani. Intermediar, ☎0771.108.267/ 0721.391.106

29. **Doresc** doamna pentru casatorie varsta 56 ani, taur, inaltime 178 cm, greutate 79 kg, par grizonat, crestin, sufletist, fara vicii, apartament, masina, doresc doamna, chiar cu copii, modesta 48-56 ani pana 70 kg, sa-i ofer tot si fericirea. Daca vrei prietenie, ajut cu camera, luare spatiu, serviciu. ☎0729.654.636

30. **Francez** varsta 39 ani, taur, inaltime 180 cm, greutate 79 kg, ochi verzi, par saten, stabilit in Bucuresti, simpatic si romantic cu simtul umorului avand codul bunelor maniere cauta o domnisoara draguta si cocheta intre 18-30 ani, in vederea unei prietenii event. casatorii. ☎0771.368.533 Jasminfrance1990@yahoo.fr

31. **Imi** caut sufletul pereche varsta 35 ani, berbec, inaltime 172 cm, greutate 60 kg, ochi negri, par brunet, Adi din Bucuresti caut o fata pentru a-mi petrece tot restul vietii langa ea. Brunet ochii negri 172/60 kg. Doresc sa cunosc o fata serioasa linistita si dispusa pentru a intemeia o familie; ☎0773.881.863 marian_tapiteru24@yahoo.com

32. **Intemeierea** unei familii varsta 39 ani, fecioara, inaltime 180 cm, greutate 99 kg, ochi verzi, par brunet, In căutarea unei povesti de dragoste bazata pe respect, iubire si intelegere. ☎0726.245.876 daniel_scd80@yahoo.com

33. **Om** de afaceri din Bucuresti caut relatii cu femei varsta 38 ani, taur, inaltime 173 cm, greutate 93 kg, ochi caprui, par saten, Om de afaceri din Bucuresti caut relatie cu o femeie de calitate, varsta 24-42. Sunt un barbat inteligent, creativ, dinamic, increzator in fortele proprii, comunicativ, deschis, cu simtul umorului, iubitor. ☎0728.415.944

34. **Om** de afaceri suplu caut licentiata supla serioasa varsta 47 ani, berbec, inaltime 188 cm, greutate 88 kg, ochi albastrii, par saten, Om de afaceri, 47 ani, saten ochi albastri: 1.88 cm, atletic din Bucuresti licentiat, situatie f. buna caut pt. prietenie, casatorie, licentiata supla, 28, 30 ani, draguta, 1.70 cm fara obligatii. Fara anonim. ☎0726.871.888 vladypicty@gmail.com

35. **Pentru** domni cu varsta in jur de 70 ani varsta 70 ani, leu, inaltime 170 cm, greutate 55 kg, ochi caprui, par blond, doamna, prezentabila, eleganta, vaduva, intelectuala, doresc sa cunosc un domn vaduv, varsta apropiata, prezentabil, intelectual, cu sit. materiala si financiara buna dornic de o relatie serioasa bazata pe respect si compatibilitate. ☎0731.501.216

36. **Prietenie** varsta 47 ani, berbec, inaltime 174 cm, greutate 80 kg, ochi albastrii, par grizonat, Sunt un om cu bun simt, nefumator, curat, cu frica de Dumnezeu. Bineinteles, si cu defecte. Caut doamna nefumatoare, pentru petrecerea timpului liber. Ofer seriozitate si respect, cer asemenea. Sunt o persoana divortata destul de recent. ☎0744.757.764

37. **Relatie** serioasa varsta 42 ani, rac, inaltime 177 cm, greutate 86 kg, ochi albastrii, par saten, Buna, am 42 ani, singur, fara obligatii, niciodata casatorit, n-am copii, lucrez,pt relatie de lunga durata, cu o fata draguta serioasa domnica de a avea copii, locuiesc singur. Bucuresti. ☎0731.811.167

38. **Relatie** serioasa varsta 47 ani, capricorn, inaltime 175 cm, greutate 70 kg, ochi caprui, par saten, caut femeie fara inhibitii pt o relatie serioasa de lunga durata. Eu romantic, serios, onest. Doar pt femei sincere si care vor o relatie frumoasa. Ca studii, am liceul si sunt parchetar. ☎+40759929825 Neacsuv525@gmail.com

39. **Relatie** serioasa, varsta 43 ani, rac, inaltime 180 cm, greutate 80 kg, ochi caprui, par brunet, echilibrat, sincer, serios, situatie buna, doresc rel de viitor cu o pers cu gandire matura, romantica ?i sensibila de varsta apropiata. Detest aventurile. ☎0723.924.996 serapin43@yahoo.com

40. **Relatie** serioasa, domn, 48 de ani, varsta 48 ani, scorpion, inaltime 172 cm, greutate 88 kg, ochi negri, par saten, doresc sa cunosc o doamna pentru o relatie serioasa de lunga durata, bazata pe incredere si respect reciproc. Eu locuiesc in Bucuresti. ☎0769.260.900

41. **Roman** stabilit in SUA caut partenera de viata, varsta 48 ani, scorpion, inaltime 180 cm, greutate 95 kg, ochi caprui, par saten, Dăca ai varsta 32-42 ani, aspect fizic placut, flexibila, fara prejudecati, fara copii, dispusa sa traiesti peste ocean trimite poza si detalii despre tine pe WhatsApp ☎+13127157761

42. **Strain** caut relatie serioasa varsta 38 ani, rac, inaltime 180 cm, greutate 75 kg, ochi verzi, par saten, Buna sunt strain caut relatie serioasa lunga durata si sunt stabil in Anglia de 4 ani, am si whatsapp. ☎00447469604343

43. **Tanar** cu casa caut fata plinuta eventual sub 30 ani (si pana in 34 ani). Sunt un tanar dragut, am 34 ani, singur, casa Bucuresti, masina, doresc o relatie stabila. ☎0785.530.270

44. **Tanar** serios, varsta 31 ani, capricorn, inaltime 181 cm, greutate 89 kg, ochi caprui, par brunet, doresc cunostinta feminina, supla, calma in vederea casatoriei. Eu 31/181/89. Accept femeie cu sau fara obligatii. Rog prezentare pe whatsapp la orice ora, Adi, ☎0787.700.443

45. **Vis si realitate varsta 52 ani, berbec, inaltime 175 cm, greutate 73 kg, ochi caprui, par saten, Domn roman stabilit in Germania,vaduv, 52 de ani, titrat, situatie materiala foarte buna,aspect fizic deosebit de placut (175/73), doresc relatie serioasa si casatorie cu domnisoara 28-35 de ani, fara copii, de profesie MEDIC, in vederea intemeierii unei familii in Germania.Rog seriozitate! Relatii la tel.0799271227(din familie) sau mail:gcazacugmxde@gmail.com ☎0799.271.227 gcazacugmxde@gmail.com**

11 Afaceri, diverse

Vânzări, cumpărări, asocieri

1. **Aepdi,** partenerul dvs. de afacere, aveti un proiect si necesitati finantare sau asociere?Prezentati proiectul dvs. si impreuna cu echipa Mideamerica, gestionar fond de investitii,gasim solutia pentru finantare. ☎0033611261413/ 0034687097479 miguelred62@yahoo.com

2. **Afacere** la cheie amanet, amanet dotat si utilat la cheie autorizat in zona cu vad bun (statie Ratb), functioneaza de 15 ani, sector 5. Suprafata 3,5 mp, chirie 200 euro. Afacere la cheie pe profit. Margeanului nr 16. **3.000 €;** ☎0722.213.243

3. **Afacere** la cheie, ocazie, salon de bronzat zona Dristor, Bucuresti, stradal, vechime 2 ani, clientela formata, spatiul total de 70 mp. Afacerea se vinde cu 4 sau 5 aparate de bronzat, dar in locatie pot fi 6 aparate. **17.500 €;** ☎0768.485.144

4. **Balastiera** de vanzare in Potlogi - judetul Dambovita - km 49, telefon: ☎0730.711.519

5. **BUCURESTI zona Tei Toboc ferma piscicola 16 ha, alimentare cu apa gravitational, negociabil; ☎0723.457.433/ 0751.059.974**

6. **CAMERA** cosmetica. Inchiriere camera cosmetica sup. 30 m in zona Mall Vitan complet utilata, **300 €;** ☎0764.549.227

7. **Cedez** contract spatiu comercial in Piata Moghioros cu suprafata de 61mp. Relatii la telefon. ☎0722.209.953

8. **Centrul** istoric, caut partener afaceri pentru shaormerie; ☎0747.010.035

9. **Cesiune** firma casa de schimb valutar, zona Iuliu Maniu nr. 7, activitate din 2017, toate autorizatiile de functionare de la MFP in vigoare, masina de numarat bani, casa de marcat, imprimanta, aer conditionat, seif, +1000 euro chiria lunara. **30.000 €;** ☎0737.175.995

10. **Cladire** multifuncionala, servic auto ITP, birouri imobil P+1E +pod. Parter: Inaltime 4.5 m, doua spatii servicii, etaj: 5 birouri, 2 grupuri sanitare, bucatarie,vestiar, pod: open space, inaltime vari. Camera tehnica 6 mp. Depozit exterior 100 m. Parcare. **525.000 €;** ☎0722.362.799 sorinpetrache700@gmail.com

11. **Complex** turistic Delta Dunarii, vand si in rate complex turistic in Delta Dunarii, bratul Sulina, compus din 19 camere duble, mobilate, cu bai individuale, restaurant complet utilat, bucatarie profesionala, terasa de vara **235.000 €;** ☎0745.184.093

12. **Cumpar** Iphone si Samsung noi sau folosite, cu plata pe loc, telefoane mobile, Bucuresti, ☎0766.939.220/ 0766.939.220 puyaiulian80@yahoo.ro

AFACERI, DIVERSE

17. **Investim** in dezvoltare afaceri online, magazine, portaluri anunturi, e-commerce, etc. Ai un produs inovativ sau o noua tehnologie. Noi iti finantam ideea.Rugam detalii pe mail, scurta prezentare **100.000 €;** trading1507@yahoo.com

18. **Obtinere** avize si autorizatii construire, firma cu 10 ani de experienta in obtinerea de: certificate de urbanism, planuri cadastrale, extras CF, avize pentru constructii, autorizatii de construire, proiectare **25 €;** ☎0748.109.909 cristian@cityconsinv.ro

19. **Ocazie.** Predau urgent afacere cafenea utilata complet, zona centrala cu trafic intens. Nu necesita nici un fel de investitie. Se preda la cheie cu tot cu stocul de marfa. **5.000 €;** ☎0722.226.899 daniela.negulescu@yahoo.com

20. **Predau** afacere salon bronzare cu 4 aparate Ergoline, clientela formata plus bonus spatiu 40 mp (alte activitati), Brancoveanu, Izvorul Rece, negociabil, **35.000 €;** ☎0764.333.935

21. **Predau** sau asociere mic restaurant si fast-food, zona centrala, bd. Carol ori inchiriere; ☎0787.441.699

22. **Producator** pungi de plastic, caserole, pahare. producator pungi de plastic, pahare. farfurii, de unica folosinta, caserole cu capac. Personalizam pungi. **1 L;** ☎0760.611.110 cercel.nicusor@yahoo.com

23. **Universitate** ansamblul rezidential Loc de parcare in garaj subteran, Armenească, Rezidential Maria Rosetti 38, ultracentral. Imobil nou, constructie 2016, garaj cu lift auto, bloc exclusivist cu paza 24/24 si supraveghere video. **12.000 €;** ☎0738.340.835

24. **Uscator** lemn de foc Uscator ultraperformant, usuca 90 paleti (50 mc) pe saptamana la o umuditate sub 15 % **100 €;** ☎0731.020.207 ghejansorin@yahoo.com

25. **Vand** afacere foarte profitabila in turism montan complex turistic cu vedere foarte frumoasa spre munti, 30 camere, 30 bai, 130 locuri de cazare copii, 80 locuri adulti, 1300 mpc, restaurant 130 locuri, terasa 80 locuri, 4 100 mp de curte. **1.013.000 €;** ☎0740.111.969 liviu.marinel@rupi.ro

26. **Vand** afacere profitabila productie brutarie, pita linie completa de productie pite, aduce profit din prima zi de functionare. Vand afacerea completa, functioneaza 360 de zile pe an. Asa cum este acum aduce profit de minim 3000 de euro pe luna. **50.000 €;** ☎0722.244.333 magazinandras@yahoo.com

27. **Vand** afacere salon de infrumusetare Salon situat aproape de centru. Coafor, frizerie si mani-pedi cate 2 posturi la fiecare, camera cosmetica, 2 sali asteptare si receptie. Pret 20.000 euro. Chira este 700 euro pe luna. **20.000 €;** ☎0722.648.135

28. **Vand** afacere spalatorie auto manuala centru vand afacere in functiune spalatorie auto manuala Bucuresti - Calea Calarasilor Hyperion, 3 boxe, camera tehnica, receptie, terasa, cale de acces privata,afacere cu potential, chirie 2500 Euro/luna **39.000 €;** ☎0742.996.969

29. **Vand** firma pe profit de la infiintare infiintata 2012, cod CAEN 4711, zero datorii ANAF si furnizori, in activitate. CA 2017-319847 lei si 2018-438390 lei. Se vand doar financiarele pentru accesare fonduri europene sau credit bancar, nu activele. **10.000 €;** ☎0721.649.684/ 0745.756.349 alexandra.dima.1990@gmail.com

30. **Vand** minimarket cochet in centrul capitalei il vand deoarece cu asta ma ocup deschid afaceri si le vand, firma noua infintata se va vinde firma cu toate contractele cu toata marfa, puteti incepe si de maine propria afacere **15.000 €;** ☎0731.163.844 carpcatalin24@gmail.com

31. **Vand** patiserie, covrigarie afacere pe profit, chirie buna, zona cu vad foarte bun, vanzari bune si constante, tratez doar cu persoane din domeniu. **1 €;** ☎0757.371.822

32. **Vand** restaurant pe drumul European E85, intre Buzau si Focsani. Deschis de 25 ani. Linie proprie de curent 3 - 4 km. Sursa de apa plata. Recent renovat. Posibilitati multiple de investitie. Vad format, **294.000 €;** ☎0747.075.795 gcarp@santo.ro

33. **Vand** salon masaj erotic, 15 ani, functional Pret 20.000 euro - Salon Thai Passion, zona intersectia Mihai Eminescu, Dacia, Mosilor.Se vinde firma cu autorizatie de functionare punct de lucru al celui mai vechi salon de masaj functional de pe piata, cu baza mare de clienti fideli care vin direct la poarta.Vila 6 camere, 5 camere de masaj amenajate, 7 posturi de lucru, 1 receptie, 2 bai + dusuri pt angajati, 1 spatiu dedicat personalului, curte amenajata pt clienti si angajati. Spalatoriecontract de inchiriere pe termen lung la cel mai avantajos pret de pe piata, internet, camere video, contract monitorizare si interventie BGS. Necesita mici interventii cum ar fi: schimbari de mochete, lavabila, etc. Foarte important! La pretul de 20.000 euro mai gasiti pe piata saloane noi, fara clienti fideli. Numai din incasarile clientilor fideli va acoperiti investitia in cateva luni. Optional se pot achizitiona si: 10.000 euro pt siteuri de prezentare prima pagina in Google10.000 euro pozitii top 3 in Google My Business si Local Pack10.000 euro - 15 numere de telefon cu reclame active5.000 euro - sistem de evidenta incasari si program ERP personalizat; 5.000 euro - personal 3 receptionere si minim 4 maseuze cu vechime de 10 ani; 5.000 euro - dosar de management - minim 100 pagini cu informatii secrete5.000 euro - consiliere administrativa timp de 6 lunitotal pachet salon + optionale = 70.000 euro din care reducem pt vanzare accelerata 20.000 euro si rezulta un cost final de 50.000 euro. Se poate vinde la pachet cu inca un salon pe care il avem in alt anunt, care este la pretul de 60.000 euro cu reducere. Ambele saloane cu toate optionalele la 100.000 pret final redus **20.000 €;** ☎0720.334.477

Echipamente HORECA

1. **Cafea proaspat prajita de la 25 Lei. Cafea de Specialitate. FLP Coffee Roastery va ofera cafea proaspat prajita din Africa, Asia si America, cafea arabica si cafea robusta atent selectionata. https://FLPCoffeeRoastery.Ro 25 L; ☎0749.786.631 comenzi@flpcoffeeroastery.ro**

2. **Producator de servetele personalizate www.servetele.ro Suntem cel mai important producator de Servetele Personalizate din Romania, reprezentand in decursul celor peste 24 ani un punct de referinta in industria producatorilor de servetele. ☎0722.850.065 andreea.bragadiru@servetele.ro**

Utilaje industriale şi construcţii

1. **CONCASOR DE IMPACT, MOARA CIOCANELE 15.500 EURO VINDEM CONCASOR DE IMPACT CU 2 – 4 CIOCANE OSCILANTE ORIZONTALE, 18.450 €; ☎0725.333.503 TEKKO@TEKKO.RO**

2. **Drujba ELEFANT 5000, 5.0CP, lama 40cm, Polonia Vand Drujba ELEFANT 5000, 5.0CP, lama 40cm, Polonia, Amestec benzina-ulei, capacitate cilindru: 52cc, Viteza de rotatie: 2800rot/min, Capacitate rezervor benzina: 680ml, Capacitate rezervor ulei: 350ml, Carburator: Japonia, Pompa amorsare: Da, gasiti mai multe detalii pe site-ul nostru www.magoland.ro 4.580 L; ☎0726.691.142/ 031.425.14.92 contact@magoland.ro**

3. **Hitaro** Plastic Machines Hitaro Plastic Machines comercializeaza matrite si masini de injectie mase plastice, vulcanizare cauciuc si matrite pentru prelucrare mase plastice. Ofera: Consultanta tehnica si comerciala, Vanzari si Asistenta tehnica. Principalele serii de masini de injectie mase plastice sunt : Haitian Jupiter III, FOrmax, Haitian by Sepro. Contact: Str. Sperantei Nr. 82-84, Bragadiru, Ilfov Tel: +40(21) 313 83 00; office@hitaro.ro ; www.Hitaro.ro ☎021.313.83.00 office@hitaro.ro

4. **IMG** Industrie Meccaniche Generali Italia vinde masini de turnare cauciuc si plastic, propune solutii de modelare a elestomerilor si materialelor plastice. Principalele serii de masini de injectie mase plastice sunt: Img Machines, Zhafir Zeres si Venus, Haitian Mars si JEnius ,contact: IMG S.R.L. Via Industriale 106 A- 108, 25020 Capriano del Colle (BS),Tel:+39 030 314645, Fax: +39 030312664, info@img-macchine.it , www.imgmacchine.it/en ☎39030314645 info@imgmacchine.it

5. **Masini** de brodat Societate broderie vinde masini electronice de brodat. ☎0744.569.363 office@brodona.ro

Citaţii, licitaţii, notificări

1. **Citatie** in dosarul 362/249/2019 pentru Rusu Marius Denis, cu domiciliu in Slobozia, Aleea Crinilor, nr. 4, bloc B21, sc. A, ap. 20, judetul Ialomita. **1 L;** ☎0242.640.242 mariusdragu@yahoo.com

2. **Eventualii** mostenitori ai defunctei Blaj Elena, decedata la data de 21.05.2018 cu ultimul domiciliu in Bucuresti, str. Aleea Codlea nr. 4, bl. D3, sc. 2, et. 3, ap. 26, sect. 2, sunt chemati la Soc. Profesionala Notariala Bucur si Asociatii, cu sediul in Bucuresti, bd. Chisinau nr. 15, bl. A4, sc. 2, parter, ap. 46, sect. 2, in data de 25.11.2019, ora 11.00, pentru a participa la dezbaterea procedurii succesorale. In caz de neprezentare veti fi considerati straini de succesiune; ☎0727.820.919

4. **Lichidatorul** judiciar al Firmei Automax Training SRL in faliment, In Bankruptcy, En Fallite Collective, numar inmatriculare ORCT Bucuresti J/40/8889/2015; CUI 34796225; cu sediul in Mun. Bucuresti, Bulevardul Basarabia, nr. 256, Cladirea "Grup Social" biroul 11, etaj 3, sector 3, Dosar nr. 28596/3/2018 Tribunalul Bucuresti A VII A Civila, vinde prin licitatie publica cu strigare cu valoarea diminuata cu 15% fata de valoarea de piata stabilita prin raportul de evaluare urmatorul activ autoturism apartinand debitoarei: - Volkswagen Golf an fabricatie 2004, Serie WVWZZZ1KZ5W081147, nr. kilometri 171.829 km - 6.120 lei (exclusiv TVA). Licitatia va avea loc in data de 23 Octombrie 2019 incepand cu ora 15,00 la sediul lichidatorului din Bucuresti, sector 2, Str. Teleajen, nr. 33, (intrarea din Str. Tepes Voda). In caz de neadjudecare licitatia se va repeta in acelasi loc si la aceeasi ora in fiecare zi de miercuri dupa cum urmeaza: 30 Octombrie 2019, 06 Noiembrie 2019, 13 Noiembrie 2019 si 20 Noiembrie 2019, 27 Noiembrie 2019, 04 Decembrie 2019, 11 Decembrie 2019, 18 Decembrie 2019 si 08 Ianuarie 2020 orele 15,00. Informatii detaliate privind descrierea activului in parte este prezentata in Caietul de sarcini, in care se precizeaza data inscrierii la licitatie si data depunerii documentatiei complete necesare participarii la licitatie. Caietul de sarcini poate fi achizitionat de la sediul lichidatorului judiciar incepand cu data de 17 Octombrie 2019. Documentatia completa de inscriere la licitatie va trebui depusa cu cel putin doua zile lucratoare inainte de data fixata pentru licitatie la sediul lichidatorului judiciar. Conditiile pe care trebuie sa le indeplineasca ofertantii pentru a putea participa la licitatie sunt precizate in caietului de sarcini. Cei interesati pot obtine date suplimentare si informatii la telefon: ☎0722.243.507/ 021.252.02.33

3. **Intentie** de elaborare Plan Urbanistic de Detaliu (PUD). Initiator: Craciun Mihaela. Amplasament: Bucuresti, str. Prosperitatii nr. 14, sector 6. Functiunea propusa: Desfiintare constructie existenta corp C3, consolidare, modificari interioare, extindere, supraetajare constructie existenta corp C1; Rh final = Sp+P+1Ep. Procent de ocupare al terenului (POT) 60.5, coeficient utilizare teren (CUT): 1.1. Publicul este invitat sa transmita propuneri privind intentia de elaborare a Planului Urbanistic de Detaliu (PUD) in perioada 17.10.2019 - 15.11.2019, pana la aprobarea in Consiliul Local Sector 6. Publicul interesat va putea consulta planul de reglementari pe site-ul Primariei Sectorului 6 (www.primarie6.ro) sau direct la Biroul de Studii Urbanistice din cadrul Primariei Sectorului 6, Calea Plevnei nr. 147-149, sector 6, Bucuresti, tel 0376.204.319 (centrala)/ 0376.204.147 sau 0376.204.149

5. **Lichidatorul** judiciar al Firmei Satcon Improdex SRL - in faliment, In Bankruptcy, En Fallite Collective, numar inmatriculare ORCT Bucuresti J/40/5891/1995; CUI 7534472, Sos. Olteniei nr. 218, bl.1, sc.1, et. 5, ap. 32, sector 4, Bucuresti, conform Sentintei Civile nr. 4016 din 22.06.2017 pronuntata de Tribunalul Bucuresti -Sectia a VII- a Civila in dosarul nr. 9842/3/2017, vinde prin licitatie publica cu strigare cu valoarea diminuata cu 45% fata de valoarea de piata stabilita prin raportul de evaluare, urmatoarele bunuri apartinand debitoarei: - marca Dacia Logan, an de fabricatie 2008 numar de identificare UU1KSDOKJ40600862 culoare albastru, cu numarul de inmatriculare B 98 UNZ, in functiune- 1.210 Euro (exclusiv TVA); - marca Dethlaffs B1, an de fabricatie 1979 serie sasiu B173, culoare alb, cu numarul de inmatriculare B97UYE - deterioarata- 204 Euro (exclusiv TVA); - marca Fendt 525, an de fabricatie 1976, serie sasiu 5250031, culoare alb, cu numarul de inmatriculare B96KXR - Deterioarata - 500 Euro (exclusiv TVA)- marca Semiremorca Schmitz SKI 24, an de fabricatie 2007 serie sasiu WSK000000001229202, culoare alb, cu numarul de inmatriculare B 83 GHW - in functiune - 5.390 Euro (exclusiv TVA) - marca Citroen MCWJZF Berlingo, an de fabricatie 2001 serie sasiu VF7MCWJZF65606820, culoare alb, cu numarul de inmatriculare B 81 ZYD - deterioarata - 133 Euro (exclusiv TVA); - marca Volkswagen Caravelle, an de fabricatie 1987 serie sasiu WV2ZZZZ25ZHHO74847, culoare rosu, cu numarul de inmatriculare B03JFZ - in functiune- 550 Euro (exclusiv TVA); -marca Iveco MP 440E42T/P Eurutech, an de fabricatie 1998 serie sasiu WJMM1VSJ004205272, culoare alb, cu numarul de inmatriculare B31HGI A– 1.760 Euro (exclusiv TVA); - marca Semiremorca Feldbinder Mul 243, an de fabricatie 1992 serie sasiu 106996, culoare alb, cu numarul de inmatriculare B29TRK - 2.970 Euro (exclusiv TVA); -marca Volkswagen Transporter 253, an de fabricatie 1989 serie sasiu WV2ZZZ25ZKH109355, culoare alb, cu numarul de inmatriculare B40MSE - deterioarata- 51 Euro (exclusiv TVA); - marca Daewo Leganza, an de fabricatie 1999 serie sasiu 193039, culoare alb, cu numarul de inmatriculare B49SAT A– deterioarata- 156 Euro (exclusiv TVA); - marca Mirsa Basculanta Roman, an de fabricatie 1988 serie sasiu 71850, culoare gri, cu numarul de inmatriculare B26WIB - in functiune- 1.320 Euro (exclusiv TVA). Plata se va efectua in Lei la cursul BNR din ziua efectuarii platii. Licitatia va avea loc in data de 23 Octombrie 2019 incepand cu ora 15,00 la sediul lichidatorului din Bucuresti, sector 2, Str. Teleajen, nr. 33, (intrarea din Str. Tepes Voda). In caz de neadjudecare licitatia se va repeta in acelasi loc si la aceeasi ora in fiecare zi de miercuri dupa cum urmeaza: 30 Octombrie 2019, 06 Noiembrie 2019, 13 Noiembrie 2019 si 20 Noiembrie 2019. Informatii detaliate privind descrierea activului in parte este prezentata in Caietul de sarcini, in care se precizeaza data inscrierii la licitatie si data depunerii documentatiei complete necesare participarii la licitatie. Caietul de sarcini poate fi achizitionat de la sediul lichidatorului judiciar incepand cu data de 17 Octombrie 2019. Documentatia completa de inscriere la licitatie va trebui depusa cu cel putin doua zile lucratoare inainte de data fixata pentru licitatie la sediul lichidatorului judiciar. Conditiile pe care trebuie sa le indeplineasca ofertantii pentru a putea participa la licitatie sunt precizate in caietului de sarcini.Cei interesati pot obtine date suplimentare si informatii la telefon: ☎0722.636.323/ 021.252.02.33

6. **Mostenitorii** legali sau testamentari ai defunctei Galca Maria, CNP 2311228400123, decedata la data de 27.05.2019, fosta cu ultimul domiciliu in Mun,. Bucuresti, str. Constantin Brancusi, nr. 7, sector 3, sa se prezinte la data de 16.10.2019, la ora 14.00, la sediul Societatii Profesionale Notariale "Concordia" din Bucuresti, Calea Vitan nr. 108, bl. V35, sc. 2, parter, ap. 37, sector 3, in vederea dezbaterii succesiunii defunctului mai sus mentionat, aflata pe rol la acest birou notarial.

7. **Motoloiu** Florin (fiul lui Motoloiu Florica), cu domiciliul necunoscut, mostenitor al defunctei Cristea Niculina, decedata la data de 25.01.2006 cu ultimul domiciliu in Comuna Stefanestii de Jos, jud. Ilfov, este chemat la dezbaterea succesiunii defunctei pentru termenul din 31.10.2019, ora 11, la biroul notarial SPN Platon Corina si Munteanu Ovidiu cu sediul in Voluntari, str. Constantin Pritopescu nr. 6, jud. Ilfov

ACUM ziarul Anunţul Telefonic este prezent şi în următoarele localităţi:

● **Judeţul Prahova:** Azuga, Băicoi, Boldeşti-Scăieni, Breaza, Buşteni, Câmpina, Comarnic, Cornu, Lipăneşti, Mizil, Păuleşti, Ploieşti, Plopeni, Sinaia, Slănic, Valea Călugărească, Vălenii de Munte, Urlaţi.

● **Judeţul Braşov:** Braşov.

● **Judeţul Dâmboviţa:** Moreni, Pucioasa, Târgovişte.

Difuzarea ziarului este asigurată de către firma Calliope Ploieşti

Pierderi

1. **Adeverinta** de achitare integrala a ap. nr. 25, str. Aleea Terasei nr. 3A, bl. PE1, sc. 2, et. 3, sector 4, Bucuresti, pe numele Baciu Ion si Baciu Constanta

2. **Atestat** transport marfa si persoane, card tahograf pe numele Iagaru Fanica, le declar nule;

3. **Carnet** de student si legitimatie de student emise de SNSPA Facultatea de Comunicare si Relatii Publice, pe numele Rosu Gabriela- Valeria, le declar nule;

4. **Carnet** de student si legitimatie pe numele Dirica Alexandru Gabriel, le declar nule;

5. **Certificat** constatator al punctului de lucru din Comuna 23 August, Str. Rasaritul Soarelui nr. 1, complexul Blaxy 23 August, Jud. Constanta, emis in baza legii 359/2004 pentru Titanium Hotels SRL, cu sediul in Mun. Bucuresti, Calea Mosilor nr. 158, biroul 1, et. 5, Sector 2, inregistrata la Registrul Comertului sub nr. J40/2330/2018, CUI 37684790. Se declara nul.

6. **Certificat** constatator nr. 4897/19.03.2009 privind activitatile desfasurate la terti, Costel Nicolae Gheorghe IF, CUI 16811904, F21/377/2004, cu sediul in sat Sinesti, com. Sinesti, Jud. Ialomita. Il declar nul.

21. **Legitimatie** electrician autorizat gradul IIB nr. 37022/2015 pe numele Furdui Vasile

22. **Legitimatie** student Stoican Robert-Ionut de la Facultatea ASE-MK ID. O declar nula.

23. **Legitimatie** Vlad Georgiana-Alexandra, Facultatea Contabilitate si Informatica de Gestiune. Se declara nula.

24. **Pierde** chitantier, am pierdut chitantier, pe numele firmei ATU 4BIZ SRL. Va rog daca îl gasiti, contactati-ne la tel sau mail. ☎0755.034.101 office@atu-ambalaje.ro

25. **Pierdut** adeverinta achitare apartament 6 din str. Semintelor nr. 6, bl. 128, sc. 1, et. 1, sector 6, pe numele Zidaru Mihai si Zidaru Rodica. O declar nula;

26. **Pierdut** carnet de student, legitimatia si carnetul de biblioteca, pe numele Solomon Diana Gratiela;

27. **Pierdut** carnet student UPB, Facultatea de Calculatoare si Tehnologia Informartiei, pierdut carnet de student pe numele Suliman Erchin-Serin. Il declar nul. Cautat in orice stare. ☎0754.833.040

28. **Pierdut** certificat competenta profesionala Pierdut certificat de competenta profesionala pentru transportul rutier de marfa numarul: 0043405, pe numele de Aldea Tiberiu Dragos, emis la data de 06.04.2013, il declar nul.

40. **Pierdut** proces-verbal de predare - primire, a apartamentului din Bucuresti, str. Foisorului nr. 7, bl. F5C, sc. 2, et. 3, ap. 40, sector 3, pe numele Moise Mihai Adrian si Moise Gabriel Lucian. Il declar nul

41. **Pierdut** si declar nule Certif de inregistrare si toate certif const conf L359/2004 ale DonnaGianny SRL J40/7880/2013 CUI 31895232 cu sediul in Bucuresti sect 2 sos. Pantelimon nr 301 bl C1 sc A etj 8 ap 33 camera 3

42. **Pierdute,** declar nule certificat de inregistrare, certificate constatatoare sediu si terti, rezolutie infiintare societate Premier Sound SRL, J29/2730/2019, CUI 41603122, Com. Banesti, sat Urleta, str. Principala, nr. 748, jud. Prahova. ANA-MARIA_CONSTA@YAHOO.COMM

43. **Proces** verbal de predare - primire a locuintei, incheiat de catre ICRAL Vitan si Salagean Nicolae, cu nr. 81 din 10.01.1992

44. **S-a** pierdut papagal perus verde, chip auriu, variatii galben/ negru, in zona Ion Mihalache, bd. Expozitiei, sect. 1, intre statia Av. Popisteanu si Piata Chibrit. Oferim recompensa; ☎0759.656.466

45. **Subsemnatul** Moraru Laurentiu, declar ca am pierdut dovada achitarii integrale a apartamentului nr. 4, vila C15, Cornetu, Ilfov, pe numele Iordache Gherghina. Il declar nul

Singurii din România care facem Carduri de măsurare a stresului

Carduri de măsurare a stresului

O carte de vizită care nu se aruncă niciodată!

Policromie, personalizate
Card din plastic (PVC)
Realizare grafică inclusă

Preţ cu TVA inclus pentru:
100 bucăţi 7,00 Lei/buc.
250 bucăţi 6,50 Lei/buc.
500 bucăţi 5,90 Lei/buc.

Comenzi la tel. 021.314.52.10 sau la sediile Anuntul Telefonic

RECLAMA FIRMEI DVS. tiparită pe cardul de stres, va fi în permanenţă sub ochii celor care-l utilizează, zi de zi, chiar ani de zile.

Diverse

1. **Anticariat ART cumpara cu plata pe loc la preturi corecte: tablouri (pictura-grafica) carti vechi si noi, sculptura, icoane, antichitati. Deplasarea si evaluarea sunt gratuite. (studii de specialitate); ☎0721.539.199 anticariatart@yahoo.com**

2. **Bucurestean,** 59, singur, nefumatoar caut doamna varsta apropiata cu/fara locuinta pentru ajutor reciproc, eventual chirie contract, variante; ☎0767.638.452

3. **Buletin** de Bucuresti iau in spatiu persoane care doresc buletine de Bucuresti. **200 L;** ☎0736.755.309 avram.dany75@gmail.com

4. **Buletin** de Bucuresti proprietar cu acte in regula , ajut persoane pentru obtinerea cartii de identitate sau carte provizorie . Mai multe detalii la nr de tel; **150 L;** ☎0784.059.527/ 0760.120.700

5. **Buletin** de Bucuresti, iau in spatiu, ofer ajutor pentru mutatie, viza de flotant, carte de identitate valabila 10 ani; ☎0727.443.806

6. **Cedez** / vand 2 locuri de veci, Cimitirul Bucurestii Noi, fara constructie, libere. Nr. telefon: **2.300 €;** ☎0722.135.434

7. **Credite** Bancare peste limita oferita de banci credite rapide bancare peste limita oferita de banci, chiar daca sunteti in biroul de credit, cea mai mica dobanda de pe piata , Consultanta pe baza de comision intre 500-3000lei, Parteneriat 20 banci www.asigurarisicredite.online **500 L;** ☎0771.174.179 rehauoffice@gmail.com

8. **Credite** de nevoi personale, Broker bancar ofer servicii de consultanta financiara care sa te ajute sa gasesti solutia cea mai potrivita pentru nevoile tale financiare si care sa se ocupe de tot procesul de creditare. ☎0724.824.503 oana.cojocariu.1980@gmail.com

9. **Domn** 64 de ani, fara obligatii, doresc o doamna deschisa, prietenoasa, fara obligatii pentru ajutor reciproc; ☎0770.418.786

10. **Domn** din Bucuresti, 68 ani, 1.65/70, doresc cunostinta doamna din Bucuresti pentru ajutor reciproc; ☎0728.085.337

11. **Loc** de veci cimitirul Bellu, Vand loc de veci in cimitirul Bellu, fig. 117 intrare din Aleea Artistilor. Dimensiune 1,20 X 2,50 mp. Fara lucrare. Pretul este usor negociabil. Detalii la numarul de tel. **3.350 €;** ☎0721.683.040 Kodakfirma@yahoo.com

12. **Loc** veci Cimitirul Marcuta Pantelimon, poz 10 fig 9, cu 3 cripte betonate fara infiltratii, postament inalt, cu monument funerar acoperit cu sticla, disc., **4.600 €;** ☎0727.230.138

13. **Loc veci, Cimitirul Ghencea II, figura 8, loc 35 (latura dinspre oras). Pret informativ, 3.000 L; ☎021.331.28.43/ 0724.173.987**

14. **Pensionar** ofer gazda unei doamne de preferinta pensionara,pentru ajutor menaj. ☎0732.875.933 nickvlad69@gmil.com

15. **Pensionar** din Bucuresti, 63 ani, doresc cunostinta doamna pentru ajutor reciproc; ☎0739.693.110

16. **Societate** autorizata Uber vinde 3 Renault Fluence acte la zi, masini f. bine intretinute, GPL, cauciucuri iarna+vara noi, Casco. Se vind impreuna cu societatea sau separat fiecare masina. **15.000 €;** ☎0760.599.854

17. **Universitate** inchiriere loc de parcare in garaj subteran, zona Armeneasca, Maria Rosetti 38, ultracentral Bucuresti. Imobil nou, constructie 2013, intrare in garaj cu telecomanda si lift auto marca Thyssenkrupp **100 €;** ☎0738.340.835

18. **Vand** 2 locuri de veci din Cimitirul Vintila Voda; ☎0787.317.557

19. **Vand** loc de veci Bellu, 6 mp, cu 6 cripte, ieftin; ☎0769.197.069

20. **Vand** loc de veci Straulesti 2, aproape intrare, 2,5x 1,2, **3.000 L;** ☎0765.474.081

21. **Vand** loc de veci liber, pozitie centrala, Cimitir Sf. Marie, Herastrau II Pod Baneasa, fara cripte; ☎0721.637.227

INTENTIE de elaborare Plan Urbanistic de Detaliu (PUD).
Initiator: Craciun Mihaela.
Amplasament: Bucuresti, str. Prosperitatii nr. 14, sector 6.
Functiunea propusa: Desfiintare constructie existenta corp C3, consolidare, modificari interioare, extindere, supraetajare constructie existenta corp C1; Rh final = Sp+P+1Ep
Procent de ocupare al terenului (POT) 60.5
Coeficient utilizare teren (CUT): 1.1.
Publicul este invitat sa transmita propuneri privind intentia de elaborare a Planului Urbanistic de Detaliu (PUD) in perioada 17.10.2019 - 15.11.2019, pana la aprobarea in Consiliul Local Sector 6.
Publicul interesat va putea consulta planul de reglementari pe site-ul Primariei Sectorului 6 (www.primarie6.ro) sau direct la Biroul de Studii Urbanistice din cadrul Primariei Sectorului 6, Calea Plevnei nr. 147-149, sector 6, Bucuresti, tel 0376.204.319 (centrala)/ 0376.204.147 sau 0376.204.149

S.C. RICHTER CONSTRUCT S.R.L. cu sediul in Bucuresti str. Octavian nr. 30A si punctul de lucru in Loc. Berceni, Jud. Ilfov, Str. Fabrica de Mobila Nr. 30, inregistrata la Registrul Comertului sub nr. J40/123/2011, Cod Unic Inregistrare anunta publicul interesat asupra solicitarii de reinnoire a autorizatiei de mediu nr. 243 din 30.10.2014 pentru desfasurarea activitatii CAEN 2433 - ***PRODUCTIA DE PROFILE OBTINUTE LA RECE*** si CAEN 2511 - ***FABRICAREA DE CONSTRUCTII MECANICE SI PARTI COMPONENTE ALE STRUCTURILOR METALICE***.

Informatii privind impactul potential asupra mediului si activitatii pentru care se solicita reinnoirea autorizatiei de mediu pot fi consultate la sediul titularului din Loc. Berceni precum si la Agentia pentru Protectia Mediului Ilfov, Aleea Lacul Morii Nr. 1, Sector 6, Bucuresti, Cod Postal 060841, tel/fax: 021/ 430 15 23; 021.430.14.02, email: office@apmif.anpm.ro in termen de **15** zile de la aparitia prezentului anunt.

8. S.C. Richter Construct S.R.L. cu sediul in Bucuresti str. Octavian nr. 30A si punctul de lucru in Loc. Berceni, Jud. Ilfov, Str. Fabrica de Mobila Nr. 30, inregistrata la Registrul Comertului sub nr. J40/123/2011, Cod Unic Inregistrare anunta publicul interesat asupra solicitarii de reinnoire a autorizatiei de mediu nr. 243 din 30.10.2014 pentru desfasurarea activitatii CAEN 2433- productia de profile obtinute la rece si CAEN 2511 - fabricarea de constructii mecanice si parti componente ale structurilor metalice. Informatii privind impactul potential asupra mediului si activitatii pentru care se solicita reinnoirea autorizatiei de mediu pot fi consultate la sediul titularului din Loc. Berceni precum si la Agentia pentru Protectia Mediului Ilfov, Aleea Lacul Morii Nr. 1, Sector 6, Bucuresti, Cod Postal 060841, tel/fax: 021/ 430 15 23; 021.430.14.02, email: office@apmif.anpm.ro in termen de 15 zile de la aparitia prezentului anunt.

9. **SC** Lars Independent SRL, cu sediul in str. Drumul Gazarului, nr. 114, parter, sector 4, Bucuresti, inregistrata la ONRC- ORCTB cu CUI nr. 32141768 informeaza pe cei interesati ca s-a depus solicitarea pentru emiterea autorizatiei de mediu pentru activitatea 4520 intretinerea si repararea autovehiculelor (spalatorie auto) necesara activitatii desfasurate in str. Drumul Gazarului nr. 114, parter, sector 4, Bucuresti. Informatii se pot solicita la sediul Agentiei pentru Protectia Mediului Bucuresti din sectorul 6, Aleea Lacul Morii nr. 1 (Barajul Lacul Morii - in spatele benzinariei Lukoil), intre orele 9.00-12.00, de luni pana vineri. Propuneri sau contestatii se pot depune la sediul APM Bucuresti, in termen de 10 zile de la data publicarii prezentului anunt.

10. **Se citeaza paratul Iordache Constantin cu ultimul domiciliu in Bucuresti, Calea Crangasi nr. 24, bl. 47, sc. 1, ap. 33, sector 6, pentru 20 noiembrie 2019, la Judecatoria Sectorului 6, complet C1, ora 8,30, in procedura de declansare a mortii**

11. **Solinsolv** SPRL, lichidator judiciar al S.C. Smart Investment Group SRL - faliment, dosar nr. 1916/93/2017, Tribunalul Ilfov, Sectia a II-a Civila, anunta vanzarea prin licitatie publica, a bunului imobil: - teren extravilan situat in jud. Prahova, loc. Bucov - 55.000 mp, pret 109.000 lei + TVA. Licitatia va avea loc in zilele de 3, 10, 17, 24, 31 octombrie 2019, ora 14,00, la biroul lichidatorului judiciar din B-dul Hristo Botev nr. 8, et. 3, ap. 8, interfon 8. Efectuarea formalitatilor (cerere + garantia de participare 10% + caiet de prezentare) vor fi efectuate, pana in preziua datei licitatiei, pentru fiecare sedinta de licitatie in parte. Relatii suplimentare la tel.: ☎021.336.41.41

7. **Certificat** de clasificare turism nr. 29468 din 09.02.2016, SC Presto Construct SRL, oras Novaci, str. Gheorghe Tatarascu nr. 24, zona Ranca, jud. Gorj. Il declar nul;

8. **Certificat** de inregistrare al Q Solar One SRL J40/11712/2015, CUI 26315207, cu sediul social in Bucuresti, str. Nicolae Caramfil nr. 77, et.2, ap.2, biroul 7, sector 1. Se declara nul

9. **Certificat** de inregistrare firma Best Pay SRL-D, CUI 32478799, J40/14181/2013. Il declaram nul.

10. **Certificat** de inregistrare si certificat constatator al SC Auto Iuli SRL cu sediul in comuna Ciorogarla, Sos. Bucuresti nr. 198, jud. Ilfov, RO 20767564, J23/150/2007

11. **Certificat** de inregistrare A 251615 si certificat constatator 259213 Weast Consult SRL. Se declara nule

12. **Contract** de vanzare-cumparare nr. 2580 din 17.10.2001.

13. **Cyf** Speed Building SRL avand J51/104/2012 si CUI 29980611 declara pierdute certificatele constatatoare pentru sediu social si activitati la terti cu nr. 502323 din 26.03.2012. Le declaram nule;

14. **Declar** pierduta adeverinta plata integrala pe numele Strambeanu Petre si proces verbal predare primire in baza contractului de vanzare cumparare 7659/1992. Le declar nule;

15. **Documente** de inregistrare pentru siguranta alimentelor nr. 3104/18.02.2015 si 3105/18.02.2015 ale firmei Luna Beans Ro SRL J40/14584/2014, CUI RO 33905820, se declara nule pierdute;

16. **DUOMONT** SRL Duomont SRl, cu sediul in Petrosani, CF.22697651, Pierdut chitante cu seria HDSCR nr.0011490, 0011491, 0011492, 0011493, 0011494, 0011495, 0011496, 0011497, 0011498, 0011499, 0011500. Le declar nule. ☎0730.619.632 duomont@yahoo.com

17. **Herac** Bogdan, PFA, autorizatie nr. F40/1927/2013, CUI 31654960, cu sediul in Bucuresti, sector 4, declar pierdut certificatul constatator de autorizare, certificatul de inregistrare, certificat ANAF. Le declar nule

18. **Legitimatie** si carnet student pierdute;

19. **Legitimatie** de serviciu, declar furata legitimatia de serviciu nr. 187 emisa de Autoritatea Nationala pentru Protectia Consumatorilor pe numele Pana Amalia Adriana. O declar nula. amalia_pana@yahoo.com

20. **Legitimatie** de student pe numele Butnaru Andreea, studenta la Facultatea de Sociologie si Asistenta Sociala- Universit. din Bucuresti, o declar nula;

29. **Pierdut** Certificat de Inregistrare Certificat de Inregistrare emis de Oficiul Registrului Comertului de pe langa Tribunalul Bucuresti al societatii SurOund Logistic SRL, cu sediul social A©n Municipiul Bucure?ti, Prl. Ghencea, nr. 189E, Sector, Numar de ordine in Registrul Comertului J40/7692/24.06.2015, Cod unic de inregistrare 34696889 din data de 25.06.2015. Il declaram nul.

30. **Pierdut** Certificat Unic de Inregistrare nr. 24473731 al S.C. Dezvoltari Investitionale SRL, J23/2858/16.09.2008, adresa: sat Sinesti, Com. Vidra, Camera 7, jud. Ilfov. Il declar nul

31. **Pierdut** certificate constatatoare Blonde Spell Impex SRL, J40/2048/2004, CIF 16136816, pentru punctele de lucru din Bucuresti sectorul 2, str. Sandu Enache, nr. 100 si Bucuresti sectorul 5, Calea Rahovei, nr. 224-226, complex comercial Chirigii, stand nr 36. le declar nule.

32. **Pierdut** certificate constatatoare Men in Black Adv