## cum publici un anunt?

**Online**
Anunţul tău într-un minut
Apariţie la www.anuntul.ro
şi în următoarea ediţie a ziarului
Tarif 7 lei / anunt (TVA inclus)
Orar Non-stop

**SMS 1219**
Anunţul tău într-un minut
Apariţie la www.anuntul.ro
şi în următoarea ediţie a ziarului
Vodafone/Telekom
Orange (via MobilPay.ro)
Tarif 3 €/sms + TVA - Orar Non-stop
• serviciul necesită acces la internet

**SMS 1218**
Transmiteţi prin SMS textul anunţului integral şi acesta va apărea pe www.anuntul.ro în maxim 1 zi lucrătoare şi în 2 ediţii a ziarului
Vodafone/Telekom
Tarif 3 €/sms + TVA, pentru 2 apariţii
Orar Non-stop

**La sediile redactiei**
- Bd. Magheru nr. 34-38
- Bd. Carol I nr. 35
- Şos. Colentina nr. 2D
Orar L-V: 8-20; S: 9-14
- Vezi lista completă în pag. 2 >>

apare luni, miercuri, vineri | 18.038 anunţuri | www.anuntul.ro

ANUL XXXX Nr. 79 (3861) | 17 iulie - 18 iulie 2019 | 2 lei


**Constituţia României: Cenzura de orice fel este interzisă**

# ANUNTUL TELEFONIC

GAZETA AFACERILOR RAPIDE®


**AEK SECURITY DIVISION** angajează
ŞEFI DE TURĂ
DISPECERI
AGENŢI de PAZĂ
pentru CLĂDIRI DE BIROURI
Salariul NET 1.800-2.200 LEI
0760.411.281

**DEZICLEAN**
AGENŢI DE CURĂŢENIE, COORDONATORI
pentru birouri şi Hypermarket BUCUREŞTI şi OTOPENI
SALARIU NET 1.700-2.000 RON şi plata orelor suplimentare
0784.29.01.82
021.33.50.011


**Tarife reclamă**
Interior color ● 1/8 pag. = 450 Lei ● 1/4 pag. = 800 Lei ● 1/2 pag. = 1.300 Lei ● 1/1 pag. = 1.800 Lei
Interior negru ● 1/8 pag. = 300 Lei ● 1/4 pag. = 500 Lei ● 1/2 pag. = 900 Lei ● 1/1 pag. = 1.500 Lei
● Evidenţiere fond galben: +15%
Prima pagină color ● 1/8 pag. = 900 Lei ● 1/4 pag. = 1.600 Lei ● 1/2 pag. = 2.600 Lei TVA inclus
Comandă la: 0746.29.11.33

## 1 Prestări servicii

### Acte, avocaţi, contabili, notari

1. **Absolut accesibil firma contabilitate absolut accesibil, firma autorizata CECCAR ofera servicii complete de contabilitate, consultanta fiscala, bilant certificat, contracte de munca revisal, declaratii fiscale lunare, semnatura digitala; 100 L; ☎0722.657.989/ 0767.269.480 euroexpertmng@gmail.com**

2. **Acte firme gazduire sediu social, infiintari societati, modificari acte pentru Registrul Comertului, infiintari plus sedii sociale, etc., www.infiintari-firme-bucuresti-ilfov.ro ☎0767.429.878**

3. **Acte firme, infiintari firme, gazduire sediu social, acte aditionale, toate actele pentru Registrul Comertului; ☎0762.036.000**

4. **Acte notariale, legalizari acte, traduceri acte/ apostila/ supralegalizare, cadastru/ intabulare, certificari -data certa, legalizari semnatura/ sigiliu/ tipare ciocan silvic, depozite, acte societati comerciale/ asociatii ☎021.320.80.27/ 0748.115.411 notariat-concordia@gmail.com**

5. **Afacerea ta incepe cu noi! Va punem la dispozitie serviciile noastre in relatie cu registrul comertului, administratia financiara si nu numai, va asiguram tot sprijinul de care aveti nevoie in demararea unui business adevarat. ☎0786.333.222 redactarisrl@gmail.com**

6. **Avize si autorizatii constructii, urbanism firma cu 10 ani de experienta in obtinerea de: certificate de urbanism, planuri cadastrale, extrase CF, avize pentru constructie, autorizatii de construire, proiectare. Consultanta gratuita, 25 €; ☎0748.109.092 daniela@cityconsinv.ro**

7. **Avocat acord asistenta juridica, reprezentare divorturi, partaje, mosteniri, revendicari - cauze civile, penale - politie, parchet, comerciale, litigii munca, consultanta ETC. Drept civil, penal, administrativ, familiei, muncii, comercial, ☎0744.485.831/ 0766.329.907/ 0724.821.144 flori.manciu@scpmanciu.ro**

8. **Avocat** Baroul Bucuresti asistenta juridica si reprezentare in orice dosar civil sau penal ☎0744.677.541

9. **Avocat cu experienta, divort, partaj, minori, evacuari, succesiuni, ordonante de plata, legislatie rutiera, procese penale, asistenta notariala. Onorarii minime. ☎0722.726.763**

10. **Avocat drept (fosti judecatori) civil, penal, administrativ, comercial, fond funciar, contraventii, litigii munca, pensii, divorturi, mosteniri, revendicari, reprezentare politie, parchet, DNA. Garantez obtinerea unei solutii rapide si legale, termene scurte ☎0734.361.870/ 0766.299.075**

11. **Avocat si mediator ofer asistenta si reprezentare instante, parchet, politie, consiliez civil partaje, penal, malpraxis medical, litigii banci, dr muncii, familiei, adoptii, comercial administrativ, dr autor, recuperari creante taxe, infiintez/ modific firme PFA; ☎0744.226.031/ 0722.406.039 avocat@avocat-costache.com**

12. **Avocat,** asistenta si reprezentare, civil, penal, comercial, muncii, divorturi, partaj, consultatii Drumul Taberei ☎021.725.15.66/ 0744.271.251

13. **Birou Individual Notarial Marius Amzulescu Servicii notariale complete. Autentificari, certicari, comerciale, contractuale, testamente, legalizarea semnaturii de pe inscrisuri. Redactarea inscrisurilor cu continut juridic etc. ☎0730.377.377/ 021.444.32.83 amzmarius@gmail.com**


Cel mai mare lanţ de restaurante din Bucureşti angajează în sectorul 3: MGC MAXGRUPCOMPANY
- Backoffice cu experienţă gestiune restaurant - salariu 2.500 lei
- Personal cu cunoştinţe de contabilitate primară/ departament gestiune - salariu 2.300 lei
- Bucătari - Ospătari - Barmani
CV-uri la email: teodor.ivascu@maxestate.ro
0763.788.371

DIVERTILAND MULTI ENTERTAINMENT PARK — DISTRACŢIA VINE ÎN VALURI
MGC MAXGRUPCOMPANY
Vrei să te distrezi în Vara asta şi să faci şi Bani ?
Vino alături de noi în cel mai mare Aqua Parc din Bucureşti, Divertiland Militari!
Căutăm colegi pentru următoarele posturi:
- Bucătar
- Ajutor de bucătar
- Barman
- Casier
- Manipulant marfă
- Manipulant deşeuri
Suntem o echipă tânără modernă, oferim venituri substanţiale, mediu de lucru profesionist şi program flexibil, full/part time!
TRANSPORT ŞI MASĂ ASIGURATE!
Informaţii la telefon: 0741.162.222

COMPLEXUL POIENIŢA din staţiunea Costineşti angajează:
ŞEF SALĂ, BUCĂTARI, AJUTOR BUCĂTAR, TRANŞATORI CARNE, OSPĂTARI, BARMANI, RECEPŢIONERE, CAMERISTE, MUNCITORI NECALIFICAŢI, SPĂLĂTORI VASE, CASIERI LINIE AUTOSERVIRE ŞI PIZZARI
Se oferă salarizare între 2.000-16.000 lei cazare, masă, contract de muncă!
0765.621.400; 0764.738.474
0784.388.122

ŞCOALA POSTLICEALĂ
- Asistent medical generalist
- Asistent medical de farmacie
- Asistent medical de igienă
- Asistent medical de laborator
- Asistent medical de radiologie
- Asistent medical de balneofizio-kinetoterapie
- Asistent de gestiune
- Agent vamal
- Analist programator
- Stilist
- Tehnician maseur
- Proiectant decoratiuni interioare
Şcoala pregăteşte cadre medicale cu posibilităţi de angajare în Anglia şi Germania.
Înscrieri cu sau fără diplomă de bacalaureat şi fără limită de vârstă!
FEG Scoala europeana
www.scoalafeg.ro BUCUREŞTI ACREDITATĂ MECS Ordin nr. 3985/13.05.2008
Sector 1- Str. Vespasian Nr. 58, (Gara de Nord) Tel: 0314.050.362, 0213.111.058
Sector 1- Str. Walter Mărăcineanu Nr. 1-3, Intrarea 2, Et. 2, Camera 47 (Cişmigiu), Tel: 0213.111.054, 0788.424.314
Sector 2- Str. Badea Cârţan Nr. 6, Tel: 0314.052.730 (Spit. Colentina)
Diplomele sunt recunoscute naţional şi internaţional !
CURSURI CALIFICARE
- Infirmiera
- Operator calculator
- Coafura
- Frizerie
- Cosmetica
- Asistent social nivel mediu
- Tehnician maseur
- Ospatar (Chelner)
- Bucatar
- Barman
- Cofetar-Patiser
- Vanzator
- Tipograf, Instalator
- Meserii in constructii
LICEUL F.E.G
Cursuri de zi, seral, frecventa redusa
Profil: Uman
ACREDITAT MECS Ordin nr. 3516/28.03.2016
Grădiniţa în Limbi Străine F.E.G.
PENTRU UN VIITOR ... AŞA CUM VREI TU !

Marriott INTERNATIONAL
Adu-ţi la noi pasiunea şi dorinţa de a reuşi, iar noi îţi vom arăta o lume a oportunităţilor.
JW Marriott Bucharest Grand Hotel are următoarele poziţii disponibile:
BUCĂTAR / AJUTOR BUCĂTAR
Cunoştinţe de bucătărie sau diplomă de bucătar;
Persoană organizată şi pasionată de bucătărie.
COFETAR / AJUTOR COFETAR
Persoană organizată, dinamică, dornică să înveţe şi pasionată de acest domeniu;
Flexibilitate în ceea ce priveşte programul în ture (AM şi PM)
INSTALATOR
Experienţă în domeniul instalaţiilor sanitare şi termice;
Persoană responsabilă, ordonată, cu spirit tehnic şi de echipă, dornică să realizeze lucrări de calitate.
OPERATOR MAŞINI DE SPĂLAT
Persoană energică, flexibilă, motivată, amabilă, organizată;
Flexibilitatea în ceea ce priveşte programul în ture (AM şi PM)
SPĂLĂTOR VASE
Persoană energică, flexibilă, motivată;
Flexibilitatea în ceea ce priveşte programul în ture (AM, PM şi noapte)
CAMERISTĂ
Persoană energică, flexibilă, motivată, amabilă, ordonată;
Flexibilitatea în ceea ce priveşte programul în ture (AM şi PM)
To the JOURNEY
Vei găsi la noi:
- o echipă care te va ajuta pas cu pas;
- contract de muncă pe perioadă nedeterminată;
- flexibilitate în program (program în ture);
- condiţii de muncă excepţionale;
- posibilităţi de promovare;
- bonuri de masă;
- servicii medicale gratuite.
MARRIOTT.COM/CAREERS
Persoanele interesate sunt invitate să sune la numărul 021 403 19 94 pentru mai multe detalii.
MARRIOTT.COM/CAREERS FIND YOUR WORLD℠


Sunt luate în considerare numai reclamaţiile primite în maxim 48 de ore.

## SUMAR vezi pag. 2


Prestări servicii ..... 1
Locuri de muncă ..... 7
Imobiliare vânzări ..... 24
Imobiliare închirieri..... 50
Auto, moto ..... 58
Modă, frumuseţe ..... 58
Copii - articole, jucării ..... 58
Casa şi grădina ..... 58
Electronice ..... 58
Întâlniri, matrimoniale..... 58
Afaceri, diverse ..... 59


**4.000** OFERTE DE MUNCĂ în pag. 7-24

# SUMAR


## 1. PRESTĂRI SERVICII
Acte, avocaţi, contabili, notari ..... 1
Construcţii, amenajări, pază ..... 2
Cursuri, meditaţii, şcoli, traduceri ..... 3
Evenimente, petreceri ..... 3
Îngrijire, sănătate ..... 4
Masaj ..... 4
Reparaţii, service ..... 5
Transport, turism ..... 6
Întreprinzători alte domenii ..... 6
Servicii diverse ..... 6

## 2. LOCURI DE MUNCĂ
Oferte full time ..... 7
Oferte part time ..... 21
Joburi în străinătate ..... 21
Joburi videochat, masaj, adult ..... 23
Cereri muncă ..... 23

## 3. IMOBILIARE VÂNZĂRI
Garsoniere ..... 24
Apartamente 2 camere ..... 27
Apartamente 3 camere ..... 37
Apartamente 4+ camere ..... 43
Case, vile ..... 44
Terenuri ..... 47
Spaţii comerciale, industriale ..... 49
Cumpărări, schimburi ..... 50

## 4. IMOBILIARE ÎNCHIRIERI
Garsoniere ..... 50
Apartamente 2 camere ..... 51
Apartamente 3 camere ..... 54
Apartamente 4+ camere ..... 55
Case, vile ..... 55
Diverse, camere cu chirie ..... 56
Spaţii comerciale, birouri ..... 56
Regim hotelier, case vacanţă ..... 57
Cereri închirieri ..... 58

## 5. AUTO, MOTO
Autoturisme ..... 58
Motociclete, scutere, atv-uri ..... 58
Piese, accesorii ..... 58
Service auto, tractări ..... 58
Diverse vehicule ..... 58
Cumpărări ..... 58

## 6. MODĂ, FRUMUSEŢE
Haine damă ..... 58
Bijuterii ..... 58
Parfumuri, cosmetice ..... 58
Accesorii diverse ..... 58

## 7. COPII - ARTICOLE, JUCĂRII
Cărucioare, articole transport ..... 58

## 8. CASA ŞI GRĂDINA
Mobilă ..... 58
Termice, electrice, sanitare ..... 58
Diverse ..... 58

## 9. ELECTRONICE
Electrocasnice ..... 58

## 10. ÎNTÂLNIRI, MATRIMONIALE
Prietenii ..... 58
Căsătorii ..... 59

## 11. AFACERI, DIVERSE
Vânzări, cumpărări, asocieri ..... 59
Echipamente HORECA ..... 60
Utilaje industriale şi construcţii ..... 60
Citaţii, licitaţii, notificări ..... 60
Pierderi ..... 60
Diverse ..... 60



**Sediile redacţiei** (L-V 8-20; S 9-14)
- Bd. CAROL I nr. 35 - Tel/Fax: 021.311.16.67
- Bd. MAGHERU nr. 34-38 - Tel/Fax: 021.318.52.95
- Şos. COLENTINA nr. 2D - Tel/Fax: 021.242.13.86
- Str. Gh. Doja nr.109, Ploieşti - Tel/Fax: 0244.521.033



**Tarife anunţuri** (20 cuvinte)
- standard = 7 Lei
- literă îngroşată = 10 Lei
- fond negru = 15 Lei
- litere uriaşe = 20 Lei
- litere uriaşe negativ = 25 Lei
- specială în chenar = 30 Lei

La 4 apariţii plătite a 5-a gratuită !

**NOU** Indiferent de forma grafică aleasă, evidenţierea cu fond galben în ziar costă **3 Lei**

**Tarife reclamă** (TVA inclus)
*Interior color:*
1/8 pag = 450 Lei • 1/4 pag = 800 Lei
1/2 pag = 1.300 Lei • 1/1 pag = 1.800 Lei
*Interior alb-negru:*
1/8 pag = 300 Lei • 1/4 pag = 500 Lei
1/2 pag = 900 Lei • 1/1 pag = 1.500 Lei
• Evidenţiere fond galben: +15%
*Prima pagină color:*
1/8 pag = 900 Lei
1/4 pag = 1.600 Lei • 1/2 pag = 2.600 Lei

**prin SMS 1219** Orar Non-stop
Anunţul apare într-un minut la www.anuntul.ro şi în următoarea ediţie a ziarului
anunţ + 10 FOTO = 3 €/sms + TVA

**prin plata Online** Orar Non-stop
Anunţurile apar într-un minut la www.anuntul.ro şi în următoarea ediţie a ziarului
anunţ + 10 FOTO = 7 lei (TVA inclus)

**SMS 1218** (Vodafone/ Telekom)
Transmiteţi prin SMS textul anunţului integral şi acesta va apărea pe www.anuntul.ro în maxim 1 zi lucrătoare şi în 2 ediţii a ziarului - pentru 2 apariţii (3 €/sms + TVA)
Orar Non-stop


# PRESTĂRI SERVICII

## Acte, avocaţi, contabili, notari

14. **Avocat,** spete civile si penale grele, garantez rezolvarea in regim urgenta. Nu preiau decat cazuri pe care pot sa le rezolv. Asigur interventii in dosare. **150 L;** ☎0739.134.662 chiricamarian13@yahoo.com

15. **Bucuresti,** tranzactii rapide, seriozitate maxima, administram, inchiriem, apartamente, case-vile, terenuri, etc., cu datorii, ipoteci, efectuam cadastru, intabulare, energetic, consultanta gratuita, maxima seriozitate, profesionalism, tranzactii rapide si sigure, **1.000.000 €;** ☎0722.522.232 doruimobiliar@yahoo.com

16. **Certificate** energetice efectuam, necesare vanzarii / inchirierii, termen 24 h. Pret 120 L- garsoniera, 2,3 camere 130 L, 4 camere- 140 L, 5 camere - 150 L TVA inclus; ☎0740.032.092/ 0731.032.092 contact@vreauenergetic.ro

17. **Contabil** expert contabil- prestez servicii de contabilitate la preturi avantajoase pentru dvs, deplasare la sediul clientului, depunere electronica, bilant, realtia cu ANAF, ITM. Calitate maxima la preturi avantajoase. **100 L;** ☎0724.056.881 office@clevercontabil.com

18. **Contabil,** ofer servicii de evidenta contabila completa: declaratii lunare/ trimestriale, bilant, revisal, resurse umane, salarizare, certificare bilant, refacere evidente, semnatura electronica; ☎0722.996.320 office@echipadeconta.ro

19. **Contabilitate expert contabil membru Ceccar, servicii contabile complete -declaratii lunare, bilant, TVA, salarizare, revisal, resurse umane, PFA, II, consultanta si expertiza contabila, semnatura electronica. 100 L; ☎0766.369.930/ 0766.369.750 activcontab@gmail.com**

20. **Contabilitate** pret fara concurenta, 2 luni gratis expert contabil, ofer servicii contabilitrate si salarizare, in Bucuresti, oferta verii 2019: reducere de 100% pentru 2 luni/an, pentru contracte semnate inainte de 31 iulie 2019 **100 L;** ☎0785.385.836 camelialazea@yahoo.com

21. **Contabilitate,** contabil cu experienta ofera servicii contabilitate completa pentru societati comerciale (bilant, declaratii, ITM) si PFA-uri (declaratie unica, registru incasari si plati). **1 L;** ☎0724.296.132 filii_adi@yahoo.com

22. **Contabilitate, servicii complete de contabilitate si intocmirea situatiilor financiare pentru toate tipurile de societati comerciale, 100 L; ☎0725.316.318 office@biroulcontabil.ro**

23. **Contabilitate, lichidare societati comerciale expert contabil, prestez servicii de evidenta contabila, depunere declaratii, certificare bilanturi, depunere situatii financiare anuale. Lichidare societati comerciale si asociatii non profit. ☎0724.527.178 ioana.cucias66@" gmail.com**

24. **Contabilitate,** resurse umane, taxe si impozite cenzorat, firma autorizata CECCAR si CCF. Servicii oferite de experti contabili si fiscali judiciari cu experinta de peste 20 ani. Este inclusa si ridicarea actelor de la firma **50 L;** ☎0746.119.707 nicolae9167@gmail.com

25. **Cosmos** Tax Accounting, un univers de posibilitati Societate membra CECCAR presteaza servicii complete de contabilitate, consultanta financiara si fiscala, salarizare si gestiune resurse umane. Suntem o echipa tanara, dinamica si orientata catre rezultate. **100 L;** ☎0729.882.889 office@firma-conta.ro

26. **Expert** contabil Bucuresti, Ungureanu Liliana ofera servicii personalizate pentru fiecare client, bazate pe respectarea legislatiei in vigoare si pe moralitate. Servicii conatbilitate, fiscalitate, salarizare. www.contabil-it.ro ☎0767.736.073 ungureanu.conta@gmail.com

27. **Expert** contabil de incredere! biroul nostru de contabilitate va ofera servicii de calitate, fiind membru al CECCAR. Servicii: contabilitate financiara si de gestiune, consultanta fiscala, salarizare si resurse umane. www.contabil-imm.ro/ ☎0744.366.366 office@contabil-imm.ro

28. **Expert contabil judiciar, cenzor, evaluator Anevar Intocmire expertize contabile judiciare si extrajudiciare, contabiliate financiara, bilant contabil, declaratii, consultanta financiara, raport de cenzor, dosar radiere societate comerciala ☎0762.599.829/ 031.430.31.42 gguzinschi@yahoo.com**

29. **Infiintare** firma Bucuresti si Ilfov vrei o firma fara batai de cap, fara drumuri la Registrul Comertului? **150 L;** ☎0785.099.091

30. **Infiintare firma, SRL, PFA, II, IF Bucuresti Ilfov oferim serivicii complete de infiintari, modificari, radieri firme, gazduire sediu social. Preturi infiintari incepand de la 250 Lei, gazduire sediu 700 Lei. Bd. Basarabia nr. 9, sector 3 250 L; ☎0727.585.518 consultanta@pinamix.ro**

31. **Infiintari** S.R.L, gazduim sedii sociale Consilier Juridic infiintaz firme S.R.L, puncte de lucru, lichidari dizolvari modificari acte constitutive, ofer consultanta juridica,dar si expertiza contabila gazduim sedii la cele mai mici preturi. **200 L;** ☎0729.220.939 edward.dragusin@gmail.com

32. **Infiintari societati si gazduire sediu social, toate actele si modificarile actelor pentru Registrul Comertului etc., www.infiintari-firme-bucuresti-ilfov.ro ☎0767.429.878**

33. **Infiintari societati, gazduire sediu social, acte aditionale, toate actele pentru Registrul Comertului, inclusiv modificari; ☎0762.036.000**

34. **KCS avocatura, recuperari creante, imobile vanzari Ai o creanta si intampini dificultati in recuperarea ei? Doresti sa vinzi creanta? Suna sau trimite email si un consultant te va contacta. Discretie, cofidentialitate, seriozitate. www.kontracost.ro ☎031.101.22.47 kontracost@gmail.com**

35. **KCS avocatura, recuperari creante, imobile vanzari Ai o creanta si intampini dificultati in recuperarea ei? Doresti sa vinzi o casa sau ai probleme juridice cu un imobil ? Ai o problema juridica ? Oferim servicii www.kontracost.ro celor din strainatate ☎031.101.22.47 kontracost@gmail.com**

36. **Mr.** Conta - servicii de contabilitate si fiscalita servicii profesionale de contabilitate si financiare preturi competitive, pentru orice buzunar! Solicita oferta! **200 L;** ☎0744.308.669 bogdandumitrascu.akiexpert@gmail.com

37. **Pensia ta poate fi calculata corect, pensia ta poate fi antecalculata, calculata si recalculata corect. Daca ne contactati, umblam dupa adeverinte, vechime, sporuri, grupa de munca 200 L; ☎0740.005.644/ 021.642.50.82 permanent.assistance@ yahoo.com**

38. **Redactare** si autentificare acte notariale declaratii, procuri, invitatii, testamente, certificari de fapte; legalizari de copii, legalizari de traduceri; autentificarea contractelor ☎0722.585.248 monicataniapop@gmail.com

39. **Reprezentanta si asistenta juridica in fata tuturor autoritatilor administrative si juridice din Bulgaria pentru societatile comerciale romanesti efectuand transport rutier de marfa sau de calatori. ☎0744.221.138/ 0767.159.717 d_marinow71@abv.bg**

40. **Servicii** complete de contabilitate si salarizare Expert contabil membru CECCAR si CAFR. Garantam experienta si profesionalismul.www.domaris.ro ☎0752.171.201/ 021.634.21.13 office@domaris.ro

41. **Servicii contabilitate - firma membra CECCAR Firma membra CECCAR ofera servicii de contabilitate completa pentru SRL-uri, evidenta contabila si fiscala, situatii financiare, servicii de salarizare. Preturi in functie de volumul de acte. 50 L; ☎0784.346.060 office@acconta.ro**

42. **Servicii de contabilitate si de consultanta Smart Team Accounting & Management este o companie afiliata CECCAR ce ofera servicii de contabilitate si de consultanta financiara de tip nou. Tarife se discuta telefonic sau in intalnire directa ☎0723.533.235/ 0723.171.827 laurentiu.sulai@stam.ro**

43. **Servicii** excelente contabilitate, taxe, intrastat expert contabil, servicii profesionale excelente, experienta in domeniu 15 ani ☎0773.967.067 fiscal.contexpert@gmail.com

44. **Siguranta** afacerii tale suntem noi. Suna acum. abonamente de la 50 lei/luna. Oferim servicii complete de contabilitate, fiscalitate, resurse umane, managementul salariatilor. Firma autorizata CECCAR si CCF. **50 L;** ☎0746.119.707 nicolae9167@gmail.com

45. **Societate** avocatura Romania-Spania, societate avocatura din romania si spania, ofera servicii juridice diverse: D. Penal, civil, comercial, drept comunitar, cedo. Recuperam creante, cesionam litigii, infiintam sedii sociale international, offshore. ☎0729.595.667 lawoffice10@yahoo.com

46. **Societate** profesionala de management, societate de management cu vechime pe piata romaneasca de servicii de management si restructurari, specialisti certificati de top, preturi accesibile, raportat pret-calitate (a se vedea detaliile mai jos). ☎0752.144.327

47. **Societatea** profesionala notariala Ploiesti Societatea profesionala notariala Tomescu Alice-Cristina si Cursaru Nicolae-Radu din Ploiesti asigura servicii notariale competente, oferim consultanta ?i propunem solutii optime cu profesionalism. ☎0244.545.556 notariat.tomescusicursaru@gmail.com

48. **Specialisti** in insolventa si asistenta juridica. Servicii juridice de specialitate în domeniul reorganiz?rii judiciare si a falimentului.Consultanta si servicii de evaluare a întreprinderii, bunurilor mobile si imobile.Licitatii publice. ☎0724.984.899 office@avi-consulting.ro

## Construcţii, amenajări, pază

1. **Acoperis de orice fel executam din ţigla metalica, orice tip de tabla. Facem dulgherii, mansardari, ghene bloc. Mici reparatii de urgenta. ☎0735.312.054**

2. **Acoperis din tigla metalica sau din orice tip de tabla, executam. Facem dulgherii, mansardari, ghene de bloc. Mici reparatii in regim de urgenta. ☎0735.257.523**

3. **Acoperis execut la cererea clientului, din orice tip de tabla Lindab, zincata, ţigla metalica, ceramica etc. Executam mici reparatii, dulgherie. Oferim reduceri pentru pensionari. ☎0735.257.512**

4. **Acoperis tigla metalica, orice tip de tabla, dulgherii, mansardari, ghene bloc. Mici reparatii de urgenta ☎0735.258.518**

5. **Acoperis amenajam si executam apartamente, zugraveli, dulgherie, garduri, izolatii, tinichigerie. Mici reparatii acoperisuri, case din lemn, orice tip de acoperis. Facem acoperisuri si pentru biserici. Construim case de la A. ☎0729.602.627**

6. **Acoperis** cu tabla zincata montare, reparatii si vopsitorii tabla, igheaburi, burlane, parazapezi, confectionat/montat tubulatura ghena, sudura-confectii metalice, protectii atic, pervaze geam, instalatii sanitare, zugraveli scari bloc. ☎0744.372.095

7. **Acoperis, mansardari, amenajari apartamente, case zugraveli, dulgherie, garduri, izolatii, tinichigerie, mici reparatii acoperisuri, case din lemn, orice tip de acoperis. Facem acoperisuri si pentru biserici. Construim case de la A. ☎0729.601.694**

8. **Acoperisuri execut acoperisuri cu tigla normala, mansardare, reparatii, pervaze, izolatii, igheaburi, burlane, repar streasini, vopsesc acoperisuri, montez cabane de vara cu materiale proprii sau ale clientului. Montez caprior si reparatii acoperisuri. ☎0728.506.360**

9. **Acoperisuri** execut, mansardare, izolatii, pavaje, reparatii tilga normala, geamuri, usi, vopsitorie. Orice mici reparatii. ☎0731.470.013

10. **Acoperisuri** mansardari sistem complet etc. Vindem sau montam materiale de constructii. Pensionari, vaduve, reducere 15%. Oferim seriozitate si garantie. Execut mansardari cabanute, terasa, tigla normala poliester si pavaj topogane, pervazuri. ☎0731.470.013

11. **Acoperisuri** Mansardari, dulgherie, sarpante, pluviale, igheaburi, burlane si mici reparatii. ☎0791.786.246

12. **Acoperisuri orice tip de tabla sau din tigla metalica, facem dulgherii, mansardari, ghene de gunoi. Mici reparatii de urgenta. ☎0748.923.427**

13. **Acoperisuri** constructii, executam orice tip tabla, tigla metalica, tabla zincata, igheaburi, burlane, alte accesorii, parazapezi, curatare igheaburi, glafuri, vopsitorie acoperisuri si mici reparatii sau modificari de orice tip. Lucram si in weekend. Red. 10-15% ☎0747.252.490/ 0737.638.888

14. **Acoperisuri din orice tip de tabla din tigla metalica, dulgherii, mansardari, ghene gunoi. Mici reparatii de urgenta. ☎0735.312.052**

15. **Acoperisuri din orice tip de tabla, executam acoperisuri de calitate din tigla metalica, orice tip de tabla, dulgherii, mansardari, ghene gunoi. Mici reparatii de urgenta. ☎0738.437.362**

16. **Acoperisuri durabile, profesionale, decopertare acoperis vechi, montarea acoperisului nou, dulgherii, mansardari, tigla metalica, tigla ceramica, sisteme pluviale. Mici reparatii de urgenta. www.comandauna-coperis.ro. ☎0729.045.045**

17. **Acoperisuri la cererea clientului, dulgherie, mansarde, reparatii de urgenta, igheaburi, burlane, ghene gunoi si carton aticuri; ☎0726.879.079**

18. **Acoperisuri, executam din tigla metalica, orice tip de tabla, dulgherii, mansardari, ghene bloc. Mici reparatii de urgenta. ☎0735.259.373**

19. **Acoperisuri, executam tigla metalica, orice tip de tabla, dulgherii, mansardari, ghene bloc. Mici reparatii de urgenta. ☎0735.257.973**

20. **Acoperisuri, Firma executam sarpante, dulgherie, mansardari, invelitori din orice material, hidroizolatii si tigla ceramica, mici reparatii de urgenta. ☎0721.897.813**

21. **Acoperisuri,** lindab, tabla zincata, accesorii, burlane, igheaburi, parazapezi. Reparatii de urgenta. Rog seriozitate ☎0730.798.445

**ACUM ziarul Anunţul Telefonic este prezent şi în următoarele localităţi:**

- **Judeţul Prahova:** Azuga, Băicoi, Boldeşti-Scăieni, Breaza, Buşteni, Câmpina, Comarnic, Cornu, Lipăneşti, Mizil, Păuleşti, Ploieşti, Plopeni, Sinaia, Slănic, Valea Călugărească, Vălenii de Munte, Urlaţi.
- **Judeţul Braşov:** Braşov.
- **Judeţul Dâmboviţa:** Moreni, Pucioasa, Târgovişte.

Difuzarea ziarului este asigurată de către firma Calliope Ploieşti

# Primim anunţuri şi la...

## Agenţii de Publicitate

- 1St KLASS INTERNATIONAL - **Calea 13 Septembrie nr. 126, bl. P34,** tel: 021.411.75.67
- ADPLANER STUDIO - **Şos. Mihai Bravu nr. 196, bl. 200, sc. A,** tel: 0732.971.632
- AGER PRESS - **Str. Ion Câmpineanu nr. 22,** tel: 0729.158.923
- ATOM FISH - **Calea Rahovei nr. 328, bl. 57A, ap. 1,** tel: 0766.768.208, 0733.368.509
- BAESU - **Şos. Olteniţei nr. 222, bl. 7, parter,** tel: 0758.089.600
- BELVEDERE - **Calea Crângaşi nr. 87,** tel: 021.220.26.65
- BONENI - **Şos. Pantelimon nr. 260, bl. 46, ap. 136,** tel: 021.255.08.02
- CARMADO MEDIA - **Str. Matei Voievod nr. 103-113, bl. O3, ap. 115,** tel: 031.808.53.15
- CORE ADVERTISING - **Str. Ştirbei Vodă nr. 119,** tel: 021.637.37.36
- DAN PREST - **Bd. 1 Decembrie 1918, nr. 50,** tel: 0744.207.261
- EFECT COM - **Bd. Ferdinand nr. 103, sector 2,** tel: 0724.095.563
- GROUP MEDIA - **P-ţa. Presei Libere, Corp B2, et. 3, cam. 335,** tel/fax: 021.311.60.25
- GRUPUL DE PRESĂ ROMÂN - **Bd. Dimitrie Cantemir nr. 21, bl. 4, ap. 4,** tel: 021.330.80.91
- INDICATIV MEDIA - **Str. Ing. N. Teodorescu nr. 41,** tel: 021.311.69.80
- MAXIM - **Bd. Carol I nr. 66,** tel/fax: 021.314.52.10; 021.314.52.01; 021.314.52.02
- MEDIAPRESS - **Bd. D. Cantemir nr. 16, bl. 6, sc. C, ap. 69,** tel: 021.336.79.00
- METROPOLITAN MAXPRESS - **Str. Madona Dudu, bl. 8, parter, cam. 6, Craiova,** tel: 0768.441.133
- NAFI - **Şos. Olteniţei nr. 208,** tel: 021.332.06.10
- PAPER GANET - **Str. Braşov nr. 21-23,** tel: 021.746.57.62
- SAX ACTIV - **Str. Braşov nr. 21,** tel: 021.745.46.10
- STANCANA - **Şos. Giurgiului 117, bl. 4,** tel: 0731.307.153
- STANDARD MEDIA - **Aleea Dobrina nr. 2, bl. 49, ap. 4,** tel/fax: 021.255.53.44
- START MEDIA - **Casa Presei Libere nr. 1, corp C2,** tel: 021.317.98.00

## Oficii Poştale Bucureşti

POŞTA ROMÂNĂ

- OFICIUL POŞTAL nr. **1 - Str. Matei Millo 10-12,** tel: 021.313.74.59
- OFICIUL POŞTAL nr. **2 - Bd. Ion Mihalache 79,** tel: 021.222.67.27
- OFICIUL POŞTAL nr. **3 - Şos. Pantelimon 255,** tel: 021.255.31.40
- OFICIUL POŞTAL nr. **4 - Bd. Unirii nr. 47,** tel: 021.323.29.81
- OFICIUL POŞTAL nr. **5 - Bd. Libertăţii nr. 1,** tel: 021.336.45.03
- OFICIUL POŞTAL nr. **6 - Calea Văcăreşti 203,** tel: 021.330.33.01
- OFICIUL POŞTAL nr. **7 - Şos. Giurgiului 119,** tel: 021.450.13.67
- OFICIUL POŞTAL nr. **8 - Şos. Berceni 35,** tel: 021.334.34.14
- OFICIUL POŞTAL nr. **9 - Str. Viitorului nr. 70,** tel: 021.210.53.80
- OFICIUL POŞTAL nr. **10 - Şos. Ştefan cel Mare 228,** tel: 021.619.31.39
- OFICIUL POŞTAL nr. **11 - Şos. Colentina 81,** tel: 021.240.31.40
- OFICIUL POŞTAL nr. **12 - Bd. Gării de Nord 6-8,** tel: 021.318.21.90
- OFICIUL POŞTAL nr. **13 - Şos. Ştefan cel Mare 2,** tel: 021.210.10.96
- OFICIUL POŞTAL nr. **15 - Bd. Regina Elisabeta nr. 23,** tel: 021.315.90.30
- OFICIUL POŞTAL nr. **16 - Bd. Iuliu Maniu 78-98,** tel: 021.430.22.77
- OFICIUL POŞTAL nr. **17 - Calea Giuleşti 119,** tel: 021.221.43.62
- OFICIUL POŞTAL nr. **18 - Str. Horia Măcelariu 1-3,** tel: 021.232.27.42
- OFICIUL POŞTAL nr. **19 - Bd. Camil Ressu nr. 41,** tel: 021.348.11.85
- OFICIUL POŞTAL nr. **20 - Cal. Călăraşilor 137,** tel: 021.323.29.95
- OFICIUL POŞTAL nr. **23 - Str. Romancierilor 1,** tel: 021.745.38.17
- OFICIUL POŞTAL nr. **24 - Şos. Pantelimon 352,** tel: 021.255.59.50
- OFICIUL POŞTAL nr. **25 - Piaţa Montreal nr. 10,** tel: 021.318.21.79
- OFICIUL POŞTAL nr. **26 - Str. Pajurei 13,** tel: 021.667.11.08
- OFICIUL POŞTAL nr. **27 - Str. Valea Ursului nr. 1,** tel: 021.430.22.58
- OFICIUL POŞTAL nr. **29 - Bd. 1 Decembrie 1918 - 21,** tel: 021.345.27.85
- OFICIUL POŞTAL nr. **30 - Str. Mihail Ivanovici Glinka 7,** tel: 021.230.10.85
- OFICIUL POŞTAL nr. **32 - Bd. Ion Mihalache 341,** tel: 021.222.32.70
- OFICIUL POŞTAL nr. **33 - Casa Presei Libere 1,** tel: 021.318.21.81
- OFICIUL POŞTAL nr. **35 - Str. Zării nr. 10,** tel: 021.311.17.62
- OFICIUL POŞTAL nr. **38 - Str. Teiul Doamnei 19,** tel: 021.243.07.70
- OFICIUL POŞTAL nr. **39 - Şos. Iancului 3-5,** tel: 021.653.24.41
- OFICIUL POŞTAL nr. **41 - Str. Barbu Vlădoianu 2,** tel: 021.222.41.54
- OFICIUL POŞTAL nr. **42 - Bd. Libertăţii 6,** tel: 021.337.30.41
- OFICIUL POŞTAL nr. **44 - Bd. Gheorghe Şincai 2-4,** tel: 021.330.00.25
- OFICIUL POŞTAL nr. **46 - Bd. Unirii nr. 37,** tel: 021.408.36.46
- OFICIUL POŞTAL nr. **49 - Bd. Basarabia 57,** tel: 021.340.01.92
- OFICIUL POŞTAL nr. **51 - Str. Mărgeanului 12,** tel: 021.776.54.51
- OFICIUL POŞTAL nr. **52 - Str. Nicolae Caramfil 52-54,** tel: 021.232.93.15
- OFICIUL POŞTAL nr. **56 - Calea Crângaşi 23,** tel: 021.637.25.78
- OFICIUL POŞTAL nr. **57 - Str. Baba Novac 26,** tel: 021.340.24.60
- OFICIUL POŞTAL nr. **60 - Str. Baraju Sadului-Complex 9,** tel: 021.340.29.75
- OFICIUL POŞTAL nr. **61 - Şos. Olteniţei 188,** tel: 021.332.46.44
- OFICIUL POŞTAL nr. **62 - P-ţa M. Kogălniceanu 1-3,** tel: 021.315.69.86
- OFICIUL POŞTAL nr. **63 - Calea Dorobanţi 152,** tel: 021.314.34.00
- OFICIUL POŞTAL nr. **66 - Str. C-tin Titel Petrescu 3,** tel: 021.413.96.69
- OFICIUL POŞTAL nr. **67 - Str. Virgiliu 39,** tel: 021.637.31.05
- OFICIUL POŞTAL nr. **68 - Bd. Bucureştii Noi 64,** tel: 021.667.35.95
- OFICIUL POŞTAL nr. **69 - Str. Bârca nr. 14,** tel: 021.425.59.29
- OFICIUL POŞTAL nr. **71 - Str. Popa Nicolae 52-54,** tel: 021.240.05.00
- OFICIUL POŞTAL nr. **72 - Bd. 1 Decembrie 1918 nr. 58,** tel: 021.345.33.35
- OFICIUL POŞTAL nr. **74 - Str. Valea Argeşului 2,** tel: 021.444.04.32
- OFICIUL POŞTAL nr. **75 - Str. Lacul Bucura 2,** tel: 021.450.29.43
- OFICIUL POŞTAL nr. **76 - Str. Valea Cascadelor 2-4,** tel: 021.434.89.02
- OFICIUL POŞTAL nr. **77 - Şos. Mihai Bravu 380-382,** tel: 021.323.63.55
- OFICIUL POŞTAL nr. **78 - Splaiul Independenţei nr. 290;** tel: 021.318.21.92
- OFICIUL POŞTAL nr. **82 - Str. Al. Obregia 9,** tel: 021.461.07.07
- OFICIUL POŞTAL nr. **84 - Splaiul Independenţei nr. 319;** tel: 021.314.50.46
- OFICIUL POŞTAL nr. **86 - Şos. Chitila nr. 102;** tel: 021.667.01.54

## Oficii Poştale din Sectorul Ilfov

● 1 DECEMBRIE ● AFUMAŢI ● BALOTEŞTI ● BRAGADIRU ● BRĂNEŞTI ● BUFTEA ● CERNICA ● CHIAJNA ● CHITILA ● CIOLPANI ● CIOROGÂRLA ● CLINCENI ● CORNETU ● DOMNEŞTI ● GHERMĂNEŞTI ● GLINA ● JILAVA ● MĂGURELE ● MICŞUNEŞTI MOARĂ ● MOGOŞOAIA ● OTOPENI ● PANTELIMON ● PERIŞ ● POPEŞTI-LEORDENI ● TUNARI ● VIDRA ● VOLUNTARI

## Oficii Poştale din ţară

- **BRAŞOV** ... - Oficiul Poştal nr. 1, ..... **Str. N. Iorga nr. 1**
- **CONSTANŢA** - Oficiul Poştal nr. 4, ..... **Str. Corbului nr. 3;**
  ..... - Oficiul Poştal nr. 7, ..... **Str. Soveja nr. 39**
- **CRAIOVA** ... - Oficiul Poştal nr. 1, ..... **Str. Unirii nr. 54;**
  ..... - Oficiul Poştal nr. 4, ..... **Calea Bucureşti nr. 46**
- **GIURGIU** ... - Oficiul Poştal nr. 1, .. **Str. Mircea cel Bătrân nr. 18;**
  ..... - Oficiul Poştal nr. 2, ..... **Şos. Bucureşti Bl. 205;**
  ..... - Oficiul Poştal nr. 3, ..... **Aleea CFR nr. 10;**
  ..... - Oficiul Bolintin Vale, ..... **Str. Republicii 5A;**
  ..... - Oficiul Călugăreni, ..... **Comuna Călugăreni;**
  ..... - Oficiul Crevedia Mare, ... **Comuna Crevedia Mare;**
  ..... - Oficiul Ghimpaţi, ..... **Comuna Ghimpaţi;**
  ..... - Oficiul Hotarele, ..... **Comuna Hotarele;**
  ..... - Oficiul Izvoarele, ..... **Comuna Izvoarele;**
  ..... - Oficiul Mihăileşti, ..... **Calea Bucureşti 70;**
  ..... - Oficiul Roata de Jos, ..... **Comuna Roata de Jos;**
- **IAŞI** ..... - Oficiul Poştal nr. 1, ..... **Str. Cuza Vodă nr. 3;**
  ..... - Oficiul Poştal nr. 8, ..... **Str. Costache Negri nr. 64**
  ..... - Oficiul Poştal nr. 1, ..... **Piata Victoriei nr. 8;**
  ..... - Oficiul Poştal nr. 3, ..... **Sos. Nordului nr. 2;**
  ..... - Oficiul Poştal nr. 6, ..... **Str. Postei nr. 75;**
- **PLOIEŞTI** ... - Oficiul Poştal nr. 7, ... **Str. Erou M. Moldoveanu nr. 6;**
  ..... - Oficiul Poştal nr. 10, ..... **Bd. Republicii nr. 102;**
  ..... - Oficiul Poştal nr. 11, ..... **Aleea Chimiei nr. 6;**
  ..... - Oficiul Poştal nr. 12, ..... **Str. Malu Roşu, nr. 101;**
  ..... - Oficiul Poştal nr. 13, ..... **Bd. Bucuresti nr. 24;**
  ..... - Oficiul Poştal nr. 14, ... **P-ta 1 Decembrie 1918 nr. 2**
- **TIMIŞOARA** .- Oficiul Poştal nr. 1, ..... **B-dul Revoluţiei nr. 2**

# PRESTĂRI SERVICII

22. **Acoperisuri, masardari, hidroizolatii, tigla metalica tip lindab, tabla cutata, jgheaburi, burlane si alte accesorii, renovari interioare, zugraveli, tencuieli, vopsit etc. Lucram acoperisuri si la blocuri ☎0726.498.082**

23. **Acoperisuri, tigla metalica, orice tip de tabla, dulgherii, mansardari, ghene gunoi. Mici reparatii de urgenta. ☎0739.830.633**

24. **Acoperisuri,** case la rosu, fundatii, mansarde, rigipsuri, pavaje, polistiren, decorativa, aticuri, pervaze, sanitare, electrice; ☎0725.498.142

25. **Acoperisuri, construim blocuri, case, piscine, firma de constructii condusa de inginer constructor cu echipe profesioniste. Blocuri, imobile de birouri, case, piscine. Acoperiri piscine. Demolam orice. www.constructii-instalatii-piscine-irigatii.ro 360 L; ☎0744.876.332 office@constructii-instalatii-piscine-irigatii.ro**

26. **Aer conditionat, climatizare, ventilatie Pitesti consiliere client in vederea montajului si achizitionarii de aparatura in raport pret/calitate. Garantia montajului si aparatelor; ☎0753.138.323 masterteknofrig09@ymail.com**

27. **Alpinism** execut, decopertari, reparatii fatade publicitate, spalari geamuri, vopsitorii tabla,montare jgheaburi si burlane infiltratii, hidroizolatii. zugraveli scari de bloc, instalatii sanitare, ☎0744.372.095

28. **Alpinism** utilitar lucrari la inaltime SC Ari Alpin SRL prestator servicii de alpinism utilitar, reparatii, intretinere, termoizolatii, publicitate, vopsitorii, decor suspendat, montaje / demontaje, telefonic, email sau WhatsApp ☎0768.256.759 andrei.florin.ion@gmail.com

29. **Alpinisti** utilitari, reparatii-zugraveli fatade SC cu experienta executam izolatii termo si hidro, tencuiala decorativa, decopertari, reconditionari fatade, balcoane, rosturi dilatatie, diverse montaje, zugraveli scari de bloc.Garantie la lucrare. **10 L;** ☎0767.627.108 tarziuauras180@gmail.com

30. **Amenajari** apartamente, preturi mici, zugrav, faiantar, gresier, reparatii glafuri, rigips, transport materiale + curatenie gratuit. Seriozitate ☎0723.073.776

31. **Amenajari** curti, constructii garduri constructii garduri din: placi beton, caramida, BCA, plasa bordurata, fier forjat. Amenajari curti: gazoane, pavele, flori, brazi, pomi fructiferi. Loc de joaca copii. Valabil in toata tara. ☎0765.213.837

32. **Amenajari** interioare Zugrav: glet, lavabila, gresie, faianta, parchet, rigips altele. ☎0767.279.281

33. **Amenajari** interioare si exterioare, rigips, parchet, polistirent, zugraveli int. si ext. acoperisuri. Seriozitate si garantia lucrului; ☎0727.054.132

34. **Amenajari** interioare suntem calificati in finisaje, autorizati in instalatii electrice si sanitare. Experienta in montaj gresie, faianta, rigips, tapet, parchet, zugraveli de calitate, renovari generale. Evacuam moloz. Curatenie. Garantie. ☎0732.523.255

35. **Amenajari** interioare+exterioare rigips 18 lei, glet 4 lei, lavabil 4 lei, gresie 25 lei, polistiren 25lei, tencuiala 12 lei, ☎0735.926.623 Marinstefan90@yahoo.com

36. **Amenajari** interioare, exterioare, placari polistiren, zugraveli, gresie, faianta, izolatii, terase, la preturi minime, reduceri pensionari; ☎0765.123.121/ 0723.748.480

37. **Amenajari** interioare, faianta, gresie, parchet, tapet, sapa, rigips, glet zugraveala **1 L;** ☎0729.971.647 Fytza.rahovey@yahoo.com

38. **Amenajari** intrioare/ exterioare, gleturi, zugraveli, faianta, gresie, placari polistiren, rigips, tencuieli; ☎0767.684.955

39. **Amenajari,** placari polistiren, gleturi, zugraveli, garduri, tencuieli uscate, decorative, zidarii, gresie, faianta; ☎0767.684.955

40. **Amenajeri** interioare seriozitate maxima, calitate si profesionalism, experienta in domeniu de mai bine de 15 ani **10 L;** ☎0761.876.249 mikeleconstruct@yahoo.com

41. **Apometre,** calorifere, montaj, sigilari, reparatii, instalatii sanitare in cupru, polipropilena, autorizat, garantie; ☎021.332.39.36/ 0722.141.866

42. **Arhitect** proiecte DTAC, blocuri, vile, hale, Arhitect autorizat proiecte personalzate, extinderi, case -vile, mansarde, hale, blocuri, PUD-PUZ, expertiza. Avize: avize PSI , A.C. Autorizatie construire, ☎0733.229.070 birouproiectarebucurestiro@yahoo.com

43. **Arhitectura** Autorizatii de constructie, certificate urbanism, avize, proiecte, orice aprobari, extinderi, modificari, recompartimentari, etajari case, hale, PUDuri, PUZuri, scoateri din circuitul agricol, cadastre, orice zona; ☎0721.695.945/ 0766.722.367 drafimar@yahoo.com

44. **Autorizatii,** avize constructii, urbanism Firma cu experienta obtine: Certificate urbanism, planuri cadastrale, extrase cf, avize (ISU, ISC, Apanova, Enel, gaz etc). PUD, PUZ, Autorizatii de construire, proiectare DTAC si PT. Audit Energetic **25 €;** ☎0748.109.092 cristian@cityconsinv.ro

45. **Cadastru,** intabulare Executam lucrari de cadastru, intabulare constructii noi/ vechi, dezmembrari, apartamentari, asistenta topografica de santier. Terment rapid de executie si depunerea a documentatiilor, **250 L;** ☎0752.843.366 vlad.bighiu@yahoo.com

46. **Caldo Privat Security, servicii paza si securitate paza obiectivelor, bunurilor, valorilor si protectiei persoanelor; proiectare, instalare, modificare, intretinere a componentelor si a sistemelor de alarmare impotriva efractiei ☎021.322.08.11 office@caldoprivatsecurity.ro**

47. **Calitate** deosebita. Amenajari interioare de lux, constructii civile si industriale. Relocari firme; ☎0754.211.702

48. **Casa** lemn Marius, construim case lemn 81 mp + 15 mp terasa. Casa are living, hol, bucatarie, doua dormitoare baie si o terasa. Pret constructie materiale + manopera, 26.500 euro. **26.500 €;** ☎0763.444.155 casagreen.rose@gmail.com

49. **Case** la rosu 160 euro mp materiale+ manopera execut cu echipa experimentata case la rosu manopera+ materiale de la trasare pana la scandura pe acoperis conform proiectului, utilaje popi cofrage schela, contract plata pe etape, termen calitate, ☎0773.964.518 trusculeteaurel@yahoo.ro

50. **Case la rosu, amenajari interioare si exterioare, electrica si sanitara, echipa (firma, se emite factura) ☎0722.613.554/ 0766.263.094 tudorcony@gmail.com**

51. **Case** la rosu/ la cheie +rigips, placari polistiren, acoperisuri, zidarii, amenajari curti, zugraveli, finisaje. Valabil B. IF si imprejurimi. ☎0786.215.518 adaconstroffice@gmail.com

52. **Caze constructii cu energie zero Producem structuri din lemn si metal pentru constructii independente energetic, zero energie sub brandul nostru CazeDetalii pe www.caze.ro.www.socri.rohttps://facebook.com/casepasive. 50.000 €; ☎0773.761.432 socri@socri.ro**

53. **Certificate** urbanism, autorizatii de constructii firma cu experianta obtine certificate urbanism, avize si autorizatii constructii (Enel, Distrigaz, Pompieri ISU, ISC, Cultura MCC etc). Servicii de proiectare. Consultanta gratuita **150 L;** ☎0748.109.909 cristian@cityconsinv.ro

54. **Certto Clean Serv servicii curatenie in Bucuresti Firma de curatenie specializata in servicii de curatenie in apartamente. Utilati cu aparatura si tehnologie de ultima generatie prestam la domiciliu, case si vile, curatenie generala profesionala. ☎0761.363.064/ 0728.279.994 curatenieasa@yahoo.com**

55. **Confectii** metalice-porti, garduri, balustrade, executam confectii metalice: porti (pe sina, fixe sau automatizate), garduri, grilaje, balustrade, bancute, gratare, etc., la preturi avantajoase, asiguram montaj, Bucuresti si Ilfov. ☎0744.505.911 mioara702000@yahoo.com

56. **Constructii** case si vile la rosu Firma / constructor cu experienta executam case, vile, blocuri la rosu, demolari, subzidiri, consolidari, renovari etc.Materiale de constructii.Autorizatii, avize, urbanism. **49 €;** ☎0748.109.909 cristian@cityconsinv.ro

57. **Constructii case vile si apartamente, amenajari. Case la rosu, la gri sau la cheie, renovari, sistematizari. Realizam lucrari de constructii, lucrari industriale, amenajare sau reparatii la preturi corecte si transparente, termen de executie mic, avantajos, ☎0722.698.101 pavelescu.aurel1@gmail.com; contact@arhi-tech.ro**

58. **Constructii** case, vile la rosu, la cheie. Constructorii cu o vasta experienta in Israel, Germania, Anglia. Oferim inclus servicii de proiectare urbanism, avize etc. Bonus 25 m gard. ☎0765.213.837

59. **Constructii** funerare, servicii funerare, cavouri, borduri mozaic, marmura, granit, sculpturi pe cruci mozaic, marmura, granit, placi marmura, cruci fier noi, vaze marmura, candele marmura, granit felinare noi, reparatii, vopsitorii, punem geamuri si inmormantari, sapaturi urne, deshumari oseminte,incinerari si orice fel de sapaturi,apa gaze,haznale,fose,saci oseminte,preot,capela,biserica,restaurant,microbuz persoane,dric funerar,transport biserica,capela,biserica,spital,acasa.In toata tara executam amenajari mormanturi.Nonstop,Florin. ☎0768.500.865

60. **Curatenie profesionala la preturi corecte pentru orice tip de spatiu, bucatarie, baie, living, birouri, spatii proaspat renovate, la domiciliu, spatii comerciale. www.curatlux.ro ☎0774.632.202 geanimanagement@yahoo.com**

61. **Echipa** baieti facem curatenie in Bucuresti (toate sectoarele) in Ilfov si provincie. Transporturi mobila, electrocasnice, moloz si ce nu mai este util in casa, la cererea clientului. Florin ☎0768.500.865

62. **Echipa** executam zidarie, tencuiala, gresie, faianta, gleturi, zugraveli, electrice, sanitare. ☎0766.923.531/ 0767.404.347

63. **Echipa** profesionisti executa zidarii, zugraveli, faianta, rigips, instalatii sanitare, electrice, transport, curatenie; ☎0726.450.061

64. **Echipa** zidari executam zidarie, tencuiala, polistiren, faianta, gresie, zugraveala; ☎0720.459.481/ 0785.907.483

65. **Echipa,** case la rosu, mansarde, acoperisuri, scari, fose, pavaje, fatade, polistiren, decorativa, gleturi, zugraveli, sanitare, electrice; ☎0725.498.142

66. **Eisol Security, sisteme complete de securitate oferim urmatoarele servicii: analiza de risc la securitatea fizica, proiectare sisteme de securitate,instalare si mentenanta sisteme de securitate, alarmare si alertare in caz de incendiu, ☎0726.444.494 office@eisol.ro**

67. **Electrician autorizat, cu o experienta de peste 10 ani, execut instalatii electrice pentru locuinte si spatii comerciale. ☎0726.479.798 ppeugen11@gmail.com**

68. **Electrician** autorizat ANRE interventii de urgenta cu vasta experienta execut instalatii electrice 220/380 schimbat instalatii (cupru), reparatii, montaj tablouri electrice, lampi. Seriozitate, garantie, executie rapida si avantajoasa **50 L;** ☎0723.022.738/ 0723.022.738 instalatii_electrice70@yahoo.ro

69. **Electrician** autorizat execut lucrari complete, tablou electric, iluminat, prize, schimbat instalatii noi pe cupru la case, vile, apartamente, montat contoar pasant, impamantari la case, Adrian, ☎0720.137.382

70. **Execut** demolari case in Bucuresti, Ilfov si la tara, zugravi,echipa baieti facem demolari case, ziduri, decopertari faianta, gresie, parchet, debarasare molozuri si lucruri nefolosibile, dam si cu lavabila, vopsim orice. ☎0768.500.865

71. **Execut** poze ceramica, in Bucuresti, Ilfov si provincie,firma de constructii efectuam poze ceramica, alb negru/color, sculptam cruci si placi marmura, granit. ☎0768.500.865

72. **Execut sapaturi apa, haznale, in Bucuresti, Ilfov si provincie ,echipe baieti facem sapaturi apa, haznale, santuri, fose, cavouri, inmormantari, deshumari oseminte, urne si inhumari urne, oseminte, poze ceramice, sculpturi, cruci, marmura, transport funerar (dric). Florin ☎0768.500.865**

73. **Execut** servicii funerare complete sicriu cruce transport funerar, imbalsamare, constatare deces, declararea decesului primarie, acte cimitir, incinerare, biserica, manipulare sicriu, prosoape, batiste, lumanari, vase mancare, coliva, prescuri, preot, capela, biserica, microbuz persoane, restaurant, parastase, cruci fier, candele fier, coroane jerbe,doliu si piept toiag,sapaturi gropi, inmormantari, deshumari, oseminte urnesi orice fel de sapaturi, saci oseminte, amenajari mormanturi, vopsim grilaje, candele in toate sectoarele si provincie, nonstop. Florin ☎0768.500.865

74. **Execut urmatoarele lucrari: placari fatade, rigips, tencuieli clasice, decorative, gleturi, zugraveli, faianta, gresie; ☎0771.602.479**

75. **Execut zugraveli, glet, parchet, inst. sanitare, montari usi. Calitate, rapid, ofer si cer seriozitater; ☎0762.048.446**

76. **Execut** zugraveli, gleturi, faianta, gresie, parchet, rigips, sapa neg. etc. ☎0768.131.751

77. **Executam case la cheie cu fundatia inclusa de la 270 E/mp, material + manopera. Blocuri la cheie de la 280 E/mp, material + manopera. Case sau blocuri la rosu, fundatii, extinderi pereti, mulati sau mansarde; ☎0730.041.015**

78. **Executam** case la rosu, la cheie, consolidari, finisaje; ☎0768.011.134

79. **Executam** tencuieli, 10-15 lei/mp; gleturi 5-7 lei/mp, zugraveli 2-3 lei/mp; placari polistiren 25-30 lei/mp. Particulari: ☎0736.951.352

90. **Instalator** bun si ieftin ☎0727.234.730/ 0758.256.111 daninstalator2015@yahoo.com

91. **Instalator** bun si ieftin. Desfundari profesionale cu sarpe electric. Desfundare canalizare. Factura pentru asociatii locatari / propietari. ☎0775.603.830 wenemil3@yahoo.com

92. **Instalator accesibil autorizat execut instalatii sanitare: apometre, boilere, cazi, chiuvete, baterii, robineti, tevi sparte, aragaze, masini spalat, desfundari scurgeri, coloane, subsoluri; ☎0733.722.294/ 0724.427.666**

93. **Instalator accesibil autorizat ANRE, execut instalatii gaze(modificari ale instalatiilor existente de gaze) obiecte sanitare-cabine dus, lavoare, cazi baie,vase toalete),centrale termice, montaj aragazuri, apomentre, calorifere, robineti, baterii wc+bazin, detectoare gaz electovan-senzori gaze) hidrofoare,boilere, ☎0766.257.867/ 0720.992.196**

94. **Instalator** autorizat gaze/apa serios, Instalator, execut montaj centrale, calorifere, senzori gaz cu electrovana, incalziri, modificari, revizii si verificari, instalatii gaze, aprobari gaze, proiecte, instalatii bai, coloane blocuri. ☎0786.874.095 Nelu_49@yahoo.com

103. **Meta sisteme de rafturi Meta va ofera rafturi de depozitare calitate premium, fabricate cu cele mai moderne si flexibile linii de productie controlate de tehnologii PPS si CAD/CAM de ultima generatiewww.sistemederafturi.ro ☎0758.055.057/ 0758.023.027 office@sistemederafturi.ro**

104. **Mihalcea** Serv SRL Se adreseaza atat personalelor fizice cat si juridice, executam orice tip de proiect indiferent de stadiul in care se afla, detinem un portofoliu bogat si o logistica aferenta pentru orice etapa (scule, utilaje, siteme, etc); ☎0722.125.705

105. **Montaj** covor pvc - linoleum covorul pvc propus de firma noastra este eterogen, antibacterian, antistatic, trafic intens de la firma Tarkett. Grosime 2 mm strat de uzura 0,7 mm la pretul de 8 eu/mp. Montaj in scafa 4 eu/mp, **4 €;** ☎0767.171.299/ 0722.283.920 paulservcom@yahoo.com

106. **Parchetar** Montez, raschetez, paluxez parchet. Masina cu aspirator. Preturi minime. ☎0724.608.136

107. **Parchetar** parchetar cu experienta execut lucrari de montaj parchet lemn masiv raschetari lacuriri parchet laminat stratificat dusumele. Telefon; **1 €;** ☎0721.461.043 mihaelachircu57@gmail.com

108. **Parchetar** cu experienta montez parchet, toate tipurile, raschetez, lacuiesc, calitate, preturi minime. Rog seriozitate. Asigur materiale. ☎0723.941.718/ 0724.899.781

109. **Parchetar,** raschetat parchet, montat parchet, parchetar, raschetat, reconditionat parchet clasic, raschetat parchet exotic, laminat, parchet stratificat. Timp de executie scurt, pret mic, masini profesionale, **12 L;** ☎0743.457.184/ 0722.773.366 bia_glinschi@yahoo.com http://www.parchetar-montat-raschetat.ro

110. **Parchetar,** montez, raschetez orice tip, scari interior, usi, dusumele, zugraveli; ☎0720.551.903

120. **S.C. executa lucrari de constructii: case, vile, blocuri la rosu sau la cheie, instalatii sanitare, zidarii, tencuieli, glet, zugraveli, gresie si faianta; ☎0768.156.464**

121. **Servicii instalatii gaze Bucuresti-Ilfov autorizare ANRE ,executam lucrari de calitate in domeniul instalatiilor de gaze si termice la cele mai bune preturi. Proiecte la cheie pentru toate instalatiile de gaze natural: proiectare, executie, instalare, punere in functiune si intretinere ☎0721.631.761/ 0788.388.625 contact@victoriaglobal.ro**

122. **Servicii** profesionale de montaj mobila companie cu experienta, ofera servicii de transport, manipulare, demontare si montare, orice tip de mobila, perdele, draperii. Oriunde in tara sau strainatate. Se ofera contract si garantie, conform contract ☎0767.566.582/ 0767.229.164 traianbaltaretu@yahoo.com

123. **Sobar** specialist execut sobe, seminee, reparatii, scuturat cosuri; ☎021.221.66.99/ 0745.991.298

124. **Specialist in zugraveli, rigips, tencuieli, faianta-gresie, polistiren, reformez/construiesc complet case. Calitate, seriozitate; ☎0729.219.332**

125. **Taiem** lemne cu drujba, in Bucuresti, Ilfov si provincie, echipa de baieti taiem lemne cu drujba, tundem iarba, spargem lemne cu toporul, asezam si strangem iarba ☎0768.500.865

126. **Tamplar** foarte bun execut lucrari de reparatii si montaj usi, geamuri, montam broaste yale etc.; ☎0737.174.755

127. **Tamplarie** PVC tamplarie PVC Germania cu geam termopan la pret de fabrica, montaj si transport gratuit; ☎0721.511.311

128. **Tencuiala,** 13 lei/mp, glet 4 lei/mp, lavabila 4 lei/mp, faianta, gresie 30 lei/mp, apartamente, case; ☎0729.517.739

129. **Usi culisante premium din aluminiu by Reynaers usi glisante Concept Patio® 155 este un sistem glisant ?i liftant-glisant premium, foarte bine izolat termic, conceput pentru a crea zone vitrate mari, îmbinate cu un confort sporit. Usi armonica din aluminiu. ☎0732.557.799 office@authentique.ro**

130. **Vitrine, usi si balustrade din sticla securizata sunt concepute in special pentru partitionari magazine si birouri. Balustrada din sticla este construita fara elemente verticale oferind astfel o vizibilitate maxima atat din interior cat si din exterior. ☎0732.557.799 office@authentique.ro**

131. **Zugrav** cu vasta experienta: zugraveli, glet, faianta, gresie, rigips, etc. Rog seriozitate, exclus intermediari. ☎0775.390.673

132. **Zugrav** Particular, executa glet, montari usi, parchet, faianta, instalatii sanitare, calitate adevarata, rapid + curatenie ☎0762.048.446

133. **Zugrav,** particular, avantajos, la preturi bune; ☎0729.658.439

134. **Zugrav,** faiantar, execut lucrari de zugraveli, gresie, faianta, parchet tapet, tencuieli, zugraveli scari de bloc, reamenajare interioare **1 €;** ☎0721.461.043 mihaelachircu57@gmail.com

135. **Zugraveli** apartamente, garsoniera 500 euro, glet 5 lei o mana, lavabil 5 lei, tencuieli 15 lei, faianta 30 lei, polistiren 50 lei, glafuri 12 lei; ☎0723.250.546

80. **Executie lucrari de hidroizolatii Sasoia 2003 executa lucrari de hidroizolatii cu membrane termosudabile, hidroizolatii lichide Revimca si cu cimenturi osmotice Vandex. ☎0744.344.787 office@sasoia2003.ro**

81. **Expertiza MIpat, cadastru, proiecte, Bucuresti echipa din care suntem formati presteaza servicii de inginerie si consulanta in domeniul constructiilor, servicii de expertiza tehnica, proiectare, verificare proiect, servicii de urbanism si arhitectura ☎0723.095.532 office@andaros-imob.ro**

82. **Firma** autorizata ANRE si ISCIR Instalatii gaze naturale: proiectare si executie, verificari si revizii tehnice periodice. Instalatii termice: montare, reparare si verificari tehnice periodice (VTP ISCIR) la centralele termice **90 L;** ☎0721.424.892/ 031.424.15.86 contact@proconstructo.ro

83. **Firma curatenie, servicii de curatenie Bucuresti, Real Cleaning are ca obiect de activitate curatenia la domiciliu, curatenie birouri, curatenia pentru sedii firme, servicii de curatenie Bucuresti dar si in zonele limitrofe. ☎0749.082.195 office@realcleaning.ro**

84. **Firma de constructii executa constructii case la rosu si la cheie, amenajari interioare, exterioare, instalatii electrice, sanitare, acoperisuri, hidroizolatii. Detalii pe fb: Gmc-supremestyle ☎0724.385.143**

85. **Firma** de constucti executa lucrari de hidroizolatii, zugraveli si termosistem case vile si blocuri. Pentru asociatiile de locatari se poate lucra si in rate. ☎0763.972.384/ 0720.528.268

86. **Instalatii mecanica si tapiterie de scena. Amenajari sali de spectacole, proiectare, executie si montaj instalatii de scena pentru teatre, tapiterie de scena, ☎021.434.95.24/ 0722.458.475 prothalia@yahoo.com**

87. **Instalatii** sanitare si electrice execut instalatii sanitare incalzire, montaj obiecte sanitare, inlocuit instalatii sanitare, montaj/ service centrale termice, boilere, instalatii electrice ☎0726.168.427

88. **Instalatii** sanitare, amenajari interioare, gresie, faianta, zugraveli, constructii civile si industriale, relocari firme; ☎0754.211.702

89. **Instalator** 22 ani experienta, execut lucrari de calitate la pretul cumsecade. ☎0774.994.658

95. **Instalator autorizat non stop execut: instalatii sanitare - termice, apometre, boilere, cazi, chiuvete, baterii, robineti, tevi sparte, wc+rezervor, centrala termice, calorifere, desfundari scurgeri, sifoane-canal; ☎0724.600.234/ 0769.856.694**

96. **Instalator** montaje complete desfundare coloane Instalator cu servicii complete, timp scurt de interventie, 3 echipe in permanenta in Bucuresti / Ilfov. Putem procura materialele necesare devizul in baza facturii plus un comision de 5% din valoare **100 L;** ☎0725.836.261

97. **Instalator sanitar centrale termice, hidrofoare, boiler, incalzire pardoseala, incarcari freon, montaj aer conditionat, instalatii electrice. ☎0728.633.409/ 0771.722.890**

98. **Instalator si electrician carotare si demolare Echipa formata din instalator si electrician cu experienta de peste 18 ani executam, reparam si modificam instalatii termice, electrice si sanitare la un pret convenabil si intr-un timp foarte scurt. 100 L; ☎0727.356.330 georgescuionutsorin@yahoo.com**

99. **Intarire** structura imobil asociatie de proprietari cauta firma pt consolidare/ intarire structura imobil din exterior ! Imobilul se afla in centrul Bucurestiului pe str Edgar Quinet .oferte se primesc la tel; ☎0727.386.824

100. **Izolatie** cu spuma poliuretanica, firma noastra ofera servicii de calitate in izolatii cu spuma poliuretana celula deschisa si celula inchisa, pentru izolatii mansarda, izolatii cu spuma poliuretanica, izolatii terase, tel: ☎0740.098.244 pdl_invest@yahoo.com

101. **Maistru:** zugraveli, instalatii sanitare, gresie, faianta, mozaic, marmura, tamplarie, dulgherie, hidroizolatii carton, zidarii; ☎0729.633.656

102. **Mester** execut lucrari la preturi foarte mici, mester cu experienta si cunostinte de design renovez, decorez apart. si magazine. lucrez si in constructii. execut lucrari de gresie, faianta, marmura, laminat. vopsit, gips carton, seminee, piatra. ☎0723.841.668 ramona1@ymail.com

111. **PFA** montam, raschetam, lacuim parchet clasic si modern, la cerere asiguram si materialele aferente; ☎0726.470.583

112. **Produse** pentru tratamentul lemnului cu substante ignifuge, anticarii, antifungice, insecticide, confera lemnului rezistenta sporita impotriva inamicilor naturali si impotriva incendiilor ☎0233.234.544/ 0723.274.875 office@romtecgrup.ro

113. **Reconditionari cazi de baie Reconditionari, emailari cazi baie, efect de portelan prin pulverizare pistol cu aer cald, experienta, profesionalism, garantie 4 ani, 300 L; ☎0723.349.476 emailari_cazi@yahoo.com**

114. **Renovari** apartamente, zugraveli apartamente societatea noastra executa: renovari apartamente, zugraveli interioare, glet, instalatii sanitare si electrice, montaj faianta si gresie, montaj parchet, etc. Pentru mai multe detalii sunati tel. **1 L;** ☎0727.214.333 masterconstructdesign@yahoo.com

115. **Renovari,** amenajari, orice tip de lucrari, seriozitate. Ionut ☎0727.238.028

116. **Reparam** orice tip de acoperis, jgheaburi si burlane, ne deplasam oriunde in tara. Tel. ☎0751.884.427

117. **Reparatii montaj acoperisuri mansardari oferim servicii prin Sisteme Fluviale, acoperisuri, reparatii, sarpante, izolatii termice. Montaj acoperis atat din tigla metalica cat si ceramica, hidroizolatii, lucrari de la A la Z in domeniul acoperis. ☎0731.517.654 reparatiiacoperiscasa@gmail.com**

118. **S.C** Maxi Design Construct S.R.L. Maxi Design Construct Servicii de: demolari/ pregatire teren, lucrari de terasamenete,inchirieri utilaje, amenajari parcuri/curti rezidentiale, amenajari parcari/alei. Contact tel: 0765242019 ☎031.426.13.77/ 0773.726.362 office@maxidesignconstruct.ro

119. **S.C** Maxi Design Construct S.R.L. Maxi Design Construct, oferim servicii de: demolari/pregatire teren/terasament, inchirieri utilaje, amenajari parcuri/curti rezidentiale/alei/parcari, etc.Detalii suplimentare. ☎031.426.13.77/ 0765.242.019 office@maxidesignconstruct.ro

## Cursuri, meditaţii, şcoli, traduceri

1. **Activitati** desfasurate in cadrul Scolii de Vara educatoare, invatatoare, biolog ofer activitati educative si distractive, in perioada de vara (15 iulie-30 august), in cadrul scolii de vara, week-end, in parcuri, gradina zoologica, muzee si la domiciliu. ☎0731.987.721/ 0731.987.721

2. **Cursuri calificare Bucuresti pentru electrician, instalator, maseur, coafor, mani-pedi, frizer, operator calculator, mecanic auto, fierar, tinichigiu auto, electrician auto, bucatar, ospatar, vanzator, macelar, zugrav-vopsitor, zidar-pietrar, faiantar-mozaicar, dulgher-tamplar, lacatus mecanic, buldo-excavatorist, fochist, moto-stivuitorist, cofetar, patiser, instructor sportiv. Diplome acreditate M.M. si M.E.C. Plata in rate!!! ☎0723.780.069**

3. **Cursuri calificare formare profesionala, Asociatia Bucharest Business School. Cursuri alimentatie publica, constructii, servicii si notiuni fundamentale de igiena ☎0723.631.967/ 0765.276.239 asociatiebbs@yahoo.com**

4. **Cursuri calificare peste 100 meserii, cursuri de calificare, recalificare, specilalizare, perfectionare, initiere, igiena, I.S.C.I.R.Alimentatie, turism, constructii, auto, infrumusetare, SSM, PSI, A.N.R.E., certificate Ministerul Muncii. Cursuri ISCIR: stivuitorist, fochist, macaragiu, masinist pod, operator GPL, imbuteliator, prelungire autorizatii; ☎0784.238.728/ 0744.437.105 fundatiaaptbucuresti@yahoo.com**

5. **Cursuri de calificare - Scoala de meserii Serban, cursuri autorizate de calificare in urmatoarele meseri : maistru mecanic auto,mecanic auto,tinichigiu / vopsitor auto,mecanic vulcanizator, maistru in constructii, schelar, lucrator finisor; ☎0722.302.252/ 021.252.03.82 secretariat@scoalaserban.ro**

6. **Cursuri operator calculator. Cursuri de perfectionare intensive avizate Ministerul Muncii si Educatiei: Operator calculator electronic si retele; contabilitate primara cu utilizarea calculatorului; contabilitate financiara, ☎0724.772.425/ 0770.434.606 office@cursuri-picon.ro**

7. **Fizica,** profesor experiemntat, meditatii VI-XII, bac, admitere; ☎0726.206.001

8. **Gradinta FEG Bucuresti gradinta de weekend pentru zi si noapte. Inscrieri pentru program de weekend si vacante! ;Oferim copiilor dvs activitati educative si distactive Asiguram cazare+masa si personal dedicat.Pentru paritii ocupati in weekend oferim o alternativa distactiva in care copii dvs vor petrece timpul intr-un mediu placut.Tarife 1 zi+ 1 noapte= 250 lei; 2 zile+2 nopti= 350 lei; 3 zile+3 nopti= 500 lei Predare si in limbi straine (engleza, franceza, germana) Str George Missail nr 54,sect 1 (pta Domenii) ☎021.311.10.54/ 0788.424.314/ 031.405.27.31**

9. **Invatamant** la distanta (fara frecventa la distanta prin corespondenta-FFDC). Au inceput inscrierile pentru anul universitar 2019-2020. Facultati: stiinte economice, contabilitate, drept, taxa 330Euro/an **330 €;** ☎021.210.53.57/ 021.210.53.58 ara@ffdc.ro

10. **Matematica** V-VIII, pensionara, reusita garantata; ☎0740.420.053

11. **Matematica,** profesor cu experienta, meditatii V-VII, evaluare nationala; ☎0726.206.001

12. **Matematica,** meditatii pentru Bacalaureatul din toamna. Experienta pentru pregatire intensiva, 50 lei/ora; **50 L;** ☎0732.916.096

13. **Meditatii limba germana, pentru orice domeniu (academic, business etc.), nivel sau varsta, tehnica de invatare adaptabila individual, deplasare la domiciliul elevului, manuale editate in Germania. Pret 60 lei/2 ore. 60 L; ☎0748.504.766 florin_gheorman@yahoo.com**

14. **Meditatii** matematica Profesoara cu experienta, clasele 5-12 si facultate. Testare nationala, bacalaureat, teze, facultate, examene diverse, corigente, recuperarea materiei. Detin toate culegerile si manualele actualizate. **70 L;** ☎0731.030.030 vulpitah@yahoo.com

15. **Meditez** matematica fizica orice nivel. Profesor cu deosebita experienta, meditez matematica, fizica orice nivel, inclusiv Bac, admitere facultate, olimpiade, evaluare nationala si studenti. Lucrez si in week-end-uri si in toate vacantele, ☎0745.365.972 ll632743@gmail.com

16. **Profesoara** de romana engleza I-XII, pregatire intensiva, evaluare nationala, bacalaureat, admitere performante. Meditez domiciliu elev. ☎0745.271.605

17. **Scoala de dans Dance Addiction Calarasi initiere si instruire copii si adulti in arta dansului. DanceAddiction.ro ajuta atat copiii cat si adultii sa-si descopere,si sa-si dezvolte aptitudinile pentru danswww.danceaddiction.ro ☎0735.335.607 odaeclement@yahoo.com**

18. **Scoala** de meserii autorizate, sprijin angajare frizer, coafor, manichiura, pedichiura, sudor, stivuitorist, ISCIR, croitor, infirmiera, brutar, ospatar, cofetar, bucatar, maseur, **400 L;** ☎0751.855.929/ 0726.964.482 cursuri_romania@yahoo.com

19. **Scoala** de vara after si before school zona Timpuri Noi, ?coli arondate: 79, 81, 97. **50 L;** ☎0723.571.887 luminitaaxinte@gmail.com

20. **Traduceri** autorizate Real Translations Traduceri legalizate orice limba, interpretariat, servicii supralegalizare, apostila Haga, legalizari la ambasade, vizari acte studii, experienta 15 ani, traducatori profesionisti, preturi minime. ☎0723.795.265 office@real-translations.ro

21. **Traduceri de top Bucuresti Global Top Business s-a creat si s-a dezvoltat in timp deoarece am inteles nevoia clientilor si cat de important a devenit pentru fiecare persoana sa gaseasca un birou de traduceri de incredere. 15 L; ☎0721.623.981/ 0771.056.847 traducericlobaltop@yahoo.com a**

## Evenimente, petreceri

1. **Accesorii coafuri mirese si evenimente by Arya accesorii de par ce aduc un plus de stralucire si eleganta coafurii si rochiei de mireasa. Pentru ziua nuntii sau pentru o ocazie cu totul speciala alege sa iti impodobesti parul cu o bijuterie unica ☎0755.298.971 catrinelv@gmail.com**

# PRESTĂRI SERVICII

2. **Accesorii de petrecere, cele mai vesele si creative articole si accesorii de petrecere: farfurii, pahare, servetele, coifuri, trompete, baloane, decoratiuni, lampioane, artificii, confetti, lumanari party ☎0758.222.203 office@accesoriidepetrecere.ro**

3. **Filmari** si fotografii cu drona DJI Mavic 2 Filmari si fotografii aeriene cu drona DJI Mavic 2 Enterprise Phantom Pro 4 K. Toate Dronele sunt 4 K profesionale fotografiere 3D, panorame, camera termica, difuzor search rescue. Timp de zbor nelimitat, **100 €;** ☎0746.772.227 glavucristian@gmail.com

4. **Formatia WOW Band, va puteti bucura, la petrecerea dumneavoastra, de un repertoriu vast incepand de la muzica ambientala, cafe concert, muzica usoara, cover-uri, pana la autenticul folclor. ☎0769.630.501 contact@wowband.ro**

5. **Formatie nunta Bucuresti Mihai Andrei Band una din cele mai cunoscute formatii nunta din Bucuresti datorita seriozitatii cu care trateaza evenimentele angajate si transparentei cu care se afisaza in spatiul online; www.mihaiandreiband.ro ☎0736.621.651 contact@mihaiandreiband.ro**

6. **Fotografie,** videografie evenimente, nunta, botez, cununie civila, servicii foto, evenimente la preturi accesibile. ☎0764.358.582/ 0754.371.715 office@thecolorshot.ro

7. **Limuzine de inchiriat de la 49 euro pe ora Limuzine de inchiriat de la 49 euro/ ora.Reduceri pana la 30%. Venim in toata tara. Reduceri in timpul saptamanii (oferim suport si pe whatsapp) www.123limuzine.ro 49 €; ☎0734.426.426 Limuzinepremium@gmail.com**

8. **Limuzine, limuzina VIP de inchiriat LimuzineVIP va ofera o gama larga de servicii, putand satisface orice dorinte si exigente ale clientilor sai. Suport whatsapp nonstop tel, (Vodafone LimuzineVIP.ro) 100 €; ☎0726.708.407 par_criss_trans@yahoo.com**

9. **Machiaj mireasa, Alexandra Ripeanu Make-up Artist make-up artist cu experienta, specialist in corectie si remodelare sprancene, ofer servicii profesionale de machiaj pentru mirese/nunti, evenimente, petreceri, sedinte foto, ocazii speciale. 300 L; ☎0755.298.971 catrinelv@gmail.com**

10. **Partymagia.ro, articole, accesorii petrecere Articole si accesorii de petrecere, baloane din latex, baloane din folie metalizata, tunuri de confetti, pinata si multe alte articole party pentru aniversari, petreceri si evenimente ☎0771.353.062/ 0771.352.864 contact@partymagia.ro**

11. **Reduceri, limuzine de inchiriat de la 249 lei Limuzine de inchiriat de la 49 euro/ ora, nunta, botez, majorat, bal absolvire etc. Reduceri. Venim in toata tara. Reduceri in timpul saptamanii www.prestigeLimousine.ro 49 €; ☎0745.288.588 Inchiriere@prestigelimousine.ro**

12. **Restaurant Damascus, cofetaria Sham restaurant cu specific arabesc, situat chiar vis-a-vis de intrarea in stadionul Arena Nationala. Cofetaria Sham - Cu laborator propriu, ofera cele mai bune prajituri orientale specifice Damascului. ☎0729.328.768/ 0760.985.858**

13. **Salon Elegance - rochii de mireasa serie si unicat produce si comercializeaza rochii de mireasa serie si unicat pentru cel mai frumos moment din viata fiecarei mirese. Oferim o gama larga de accesorii ce confera stil si eleganta.www.elegance-ama.ro ☎0731.325.436/ 0731.325.437 contact@elegance-ama.ro**

## Îngrijire, sănătate

1. **Altra Casa Felice - Clinica recuperare geriatrica Nou!!! Centru de zi (asistenta medicala, recuperare, terapie ocupationala, Alzheimer?, dementa). Nou!!! Ingrijire medicala varstnici in regim hotelier! ☎0722.371.200 office@altracasa.ro**

2. **Asistent** medical ofer ingrijire, tratament medical, la domiciliu, recuperare medicala, eliberare retete, menaj casnic; ☎0767.936.859

3. **Asociatia Crestina Sf. Gheorghe si Sf. Dumitru camin particular pentru batrani si bolnavi de Alzheimer, Centrul Balotesti & Baneasa, cladiri modern utilate su mobilate, asistenta medicala, personal calificat care va ofera ingrijire 24/24 ☎0721.900.100/ 0722.223.166 contact@camin-particular.ro**

4. **Bone si menajere Bucuresti si zona de Nord avem ceea ce va doriti. Echipa bona- menajera-Baneasa se ocupa de selectia, initierea si plasarea unei bone sau menajere in zona de Nord (Baneasa, Otopeni, Pipera, Balotesti, Tunari si nu numai) ☎0721.750.857/ 0764.884.393 office@bona-menajera-baneasa.ro**

5. **Cabinet Stomatologic Piano Cabinet Cabinet modern utilat unde va veti simti ca acasa.Veniti la PianoCabinet pentru a va darui zambetul perfect ! Servicii complete; ortodontie, pedodontie, profilaxie, chirurgie estetica dentara si faciala. ☎0734.462.133/ 021.310.91.35 pacient@pianocabinet.ro**

6. **Camin batrani Floriana House oferim conditii de cazare preferate de toti batrani, varstnici care doresc sa petreaca timpul intr-un mediu linistit, curat si sa fie tratati cu respect de personalul calificat. ☎0723.786.244/ 0767.906.264 b72agf@yahoo.com**

7. **Camin de batrani Acasa, infirmiera si asistenta Camin de batrani in Ilfov Domnesti. ☎0722.462.671/ 0769.840.200 sctoro95@yahoo.com**

8. **Camin de batrani Bucuresti, Acasa la Bunici: ingrijire, asistenta medicala si recuperare zilnica. Se afla intre parcurile Carol si Tineretului. O oaza de 700 mp de verdeata in centrul Bucurestiului, ☎0724.384.753 office@caminul-acasa-la-bunici.ro**

9. **Camin de batrani Bucuresti, Monsan Center Va oferim conditii la cele mai inalte standarde de calitate, intr-un mediu ambiant placut si familial menit sa va confere caldura si sentimentul de acasa . ☎0723.798.783/ 0722.259.654 office@monsan.ro**

10. **Camin de batrani Bunica Ecaterina, servicii cazare; servicii medicale 24/24, servicii medicale asigurate, nutritie personalizata; servicii speciale de ingrijire personala, consiliere psihologica ☎0732.011.302**

11. **Camin de batrani Teomar Sante, La Teomar Sante veti gasi o ingrijire deosebita.Teomar Sante este un centru rezidential cu capital privat, deschis in 2018, cu scopul de a oferi ingrijire si asistenta personalor varstnice ☎031.105.13.21/ 0723.798.783 contact@teomar-sante.ro**

12. **Camin privat de batrani Raiul Bunicilor caminul privat de batrani Raiul Bunicilor pune la dispozitie servicii medicale complexe la un pret modic unde varstnicii pot petrece timpul intr-un mediu linistit; office@raiulbunicilor.ro 1.600 L; ☎0799.967.744 office@raiulbunicilor.ro**

13. **Caminul** de batrani Sf Nicolae ofera cazare, masa si ingrijire intr-o vila noua si moderna,langa padure.Locatia dispune de 27 locuri,in camere de 2,3,4 paturi dotate cu mobilier nou, TV Led si internet wireless in fiecare camera, ☎0756.050.150/ 0756.050.151 office@caminulsfantulnicolae.ro

14. **Centru de asistenta si ingrijire Seniormed incearca sa gaseasca solutia cea mai potrivita de ingrijire a persoanelor varstnice ce nu isi mai pot purta singure de grija si devin dependente de familiile lor! ☎0731.425.153 seniormed@yahoo.com**

15. **Centrul de asistenta si ingrijire Sfanta Maria Centru de tip rezidential ce asigura ingrijire specializata, tratament specific diagnosticului si recuperare motorie prin kinetoterapie pentru persoane varstnice si persoane aflate in incapacitate ☎0765.994.560 contact@centrulsfantamaria.ro**

16. **Complex Sportiv Extreme, sala fitness dotata cu aparatura moderna, aerobic (taeboo, clasic, power, dance, step, sculpting ball), instructori specializati, scoala fitness, kick boxing, autoaparare, sauna, vestiare, dusuri, bar; ☎0727.898.822 cs_timpurinoi@yahoo.com**

17. **Consultatie, evaluare medicala generala Consultatie si evaluare medicala generala, psihiatrica si psihologica, testare rapida a drogurilor in urina, testare HIV/SIDA, asistenta si administrare tratament substitutiv. ☎0747.896.161/ 0728.983.652 amghita@yahoo.com**

18. **Consultatii si investigatii oftalmologice, camp vizual computerizat, OCT, biometrie, prescriere lentile de contact, laser YAG, optica medicala; prescriere, executie, interventii chirurgicale. ☎021.324.63.98/ 0722.225.227 costescu_ioana@yahoo.com**

19. **FlorDent - Cabinet Stomatologic Sector 2 Odontologie si parodontologie, chirurgie dento-alveolara si implantologie, protetica dentara fixa si mobila, cosmetica dentara, laserterapie, cosmetica dentara www.flordent.ro ☎021.255.50.13/ 0723.058.281 cabinet@flordent.ro**

20. **Holyone.** Beneficii: intarzie ejacularea, formula cu vitamina E; recipient cu 100 de utilizari; va ajuta sa aveti orgasme mai intense si de lunga durata. Prelong - intarzie ejacularea cu pana la 3 ore si spre deosebire de celelalte spary-uri pentru ejaculare acest produs poate aduce in plus si obtinerea de erectii mai ferme. Comanda la: ☎0332.413.414

21. **Ingrijire si supraveghere batrani in cadrul caminului, batranii beneficiaza de supraveghere permanenta, tratamente specfice virstei, consiliere, socializare, asistenta medicala primara, asistenta religioasa ☎0762.334.434/ 0745.035.334 filantropiaberca@gmail.com**

22. **Masaj** terapeutic, terapeutii salonului Masaj si Terapie va a?teapta cu oferte de sezon: masaj anticelulitic, masaj medical, tratamente corporale, reflexoterapie, precum ?i serviciul de Micropigmentare sprâncene/buze. **80 L;** ☎0771.697.078 r.milea@ymail.com

23. **Ofer** servicii de cosmetica si masaj, tratamente si remodelare corporala, impachetari si diverse pachete pentru femei dar si pentru barbati, pensat, epilat, tratamente faciale, peeiling, s.a. **100 L;** ☎0725.161.609/ 0725.161.609

24. **Oferim** masaj terapeutic pentru orice afectiune medicala intr-un cabinet medical pe pat de masaj cu personal specializat, in zona Piata Universitati-Biserica Catolica, mai oferim si masajul gravidei, masajul sugarului, drenaj limfatic, reflexoeteraipe pt. mai multe detalii sunati; ☎0746.555.780

25. **Promen** Plus, pilulele Promen Plus sunt suplimente nutritive ce pot contribui la marirea penisului oferind o erectie mai ferma, durabila, sporind rezistenta si ajutand la prevenirea ejacularii premature. 100% natural. Comanda la: ☎0332.413.414

26. **Servicii** de calitate, masaj, sauna, jacuzzi, Danielle, kinetoterapeut, ofer servicii de calitate, diverse tipuri de masaj, combinate cu tratamente corporale, sauna, jacuzzi, piscina, domnilor discreti, generosi care au o personalitate deosebita. **100 L;** ☎0736.890.339

27. **Servicii optime de estetica dentara, implantologie clinica Dental-T va ofera tratamente avansate endodontie, estetica dentara, implantologie, ortodontie, parodontologie, profilaxie, protetica, adresa: str.Turda, nr. 129, bl. 1, sc. E, ap. 197 interfon 197C. ☎0747.474.744/ 0744.847.104 dr.tudor@dental-t.ro**

28. **Stomatologie** Smile Design By Dr Ayman Abboud Smile Design este specializata in tratamente non-invazive oferind posibiliatea pacientilor de a preveni, diagnostica sau trata leziunile detare si ale mucoaselor cu ajutorul laserelorwww.drayman.ro ☎0749.414.848 office@smiledesignbucuresti.ro

## Masaj

1. **Abandoneaza-ti** cautarile. Masajul erotic oferit de tinerele noastre maseuze este unul dintre primele si simplele mijloace descoperite pentru alinarea suferintelor, rasfatarea trupului si a sufletului intr-o ambianta incitanta, **120 L;** ☎0728.702.675/ 0728.702.675 massage.excess@yahoo.com

2. **Abate** drumul tau spre o relaxare placuta cu fete profesioniste in arta masajului. Vino sa te detasezi putin de problemele cotidiene, intr-un cadru discret si curat, situat intr-o vila de pe strada Baba Novac, nr 9i, **120 L;** ☎0728.702.675/ 0766.238.084 massage.excess@yahoo.com

3. **Abia** posita, blonda inalta slim, hai la mine, sau la tel. 15 min. Acum sosita in Bucuresti, tanara dulcica, inalta 176 cm, te astept sa te rasfat, sa te alint cu un masaj erotic nud plus multe alte surprize placute, fara graba. M Bravu. **100 L;** ☎0728.932.757

4. **Adda,** 18 ani, te astept in locatia mea pentru a petrece clipe de neuitat, masaj. Poze reale 100% mai multe detalii la telefon, sector 6, **80 L;** ☎0764.231.416

5. **Adina,** satena reala, slim ofer masaj de relaxare intr-un ambient placut si discret, mai multe detalii la telefon, zona magazinul Unirii. **100 L;** ☎0727.298.366

6. **Adina,** te invit la mine intr un cadru intim, pentru a-ti oferi clipe de neuitat prin arta masajului erotic. Vei avea parte de o ora plina de rasfat prin atingeri si mangaieri pe care nu le vei uita. **100 L;** ☎0786.181.555

7. **Adina,** noua in zona, Buna te astept la un masaj total de tonifiere intr-un cadru intim si curat discret fara fite, te invit sa te rasfati langa mine, pt. mai multe detalii suna-ma si nu vei regreta. **40 L;** ☎0765.674.847

8. **Adinna,** Unirii, doamna matura, selectiva, inalta, foto reale din locatie ofer masaj erotic domilor maturi si manierati in locatia mea, zona Unirii, discretie, igiena, seriozitate, rog nu deranjati inutil, **300 L;** ☎0748.140.321/ 0733.709.046

9. **Alegerea** perfecta, garantez pozele reale, cuvintele sunt de prisos cand e vorba de mine, pozele vorbesc de la sine iar calitatea serviciilor oferite te va face sa revii cu siguranta, arat exact asa cum ma vedeti, daca te respecti vino **200 L;** ☎0725.835.511

10. **Alex,** tanar, atent, educat, foarte discret, jovial masaj Alex. Sunt tanar, atent, educat, foarte discret, jovial, comunicativ **200 €;** ☎0733.166.188

11. **Alexandra** Buna, sunt Alexandra, te astept in locatia mea intr-un ambient placut, curat, si discret, vino si uita de rutina zilnica, uita de stres prin cel mai bun masaj cu atingerea mainilor, ☎0762.554.748 dumitruflorina078@gmail.com

12. **Alexandra,** te astept in locatia mea intr-un ambient placut, curat, si discret, vino si uita de rutina zilnica, uita de stres prin cel mai bun masaj cu atingerea mainilor mele. Te astept, pupici, ☎0762.554.748 dumitruflorina078@gmail.co

13. **Alexandra,** 36 ani, migniona, Timpuri Noi, ofer masaj de relaxare de calitate domnilor generosi, ambient placut, discretie, pt. mai multe detalii, astept sa ma contactati; **60 L;** ☎0723.617.935 mariaangelica24@yahoo.com

14. **Alexia,** Daria, Emy, Sorina, Izza, Raluca, Eva, Alina, Corina, Sasha, Ana, Vicky sunt cateva din numele fetelor existente in salonul nostru de masaj, situat in Bucuresti, strada Baba Novac, o locatie de lux, situata la vila. Discretie, lux, calitate, **120 L;** ☎0728.702.675/ 0766.238.084 massage.excess@yahoo.com

15. **Alice,** blonda matura, eleganta ofer masaj de relaxare si tonifiere la domiciliul meu. Discretie maxima, singura in locatie, poze reale 100%. Bulevard Dimitrie Cantemir, Budapesta, Tineretului, **100 L;** ☎0767.752.256/ 0730.967.399

16. **Alina** Masaj, educata si dornica de experiente noi, te invit in locatia mea centrala si discreta pe tine domn generos si manierat pt a petrece impreuna momente unice, placute si relaxante. ☎0759.689.956

17. **Alina** draguta si atragatoare, noua in zona. finuta, draguta, 21 de ani, ofer masaj de relaxare domnilor generosi si manierati, **60 L;** ☎0761.121.266

18. **Alina** Vitan, bruneta 30 ani, 1.70, 60 kg, discreta si pasionala, te astept cu drag intr-o locatie discreta, oferindu-ti clipe de relaxare si masaj. **60 L;** ☎0799.331.479

19. **Alina,** finuta si sexi Noua in zona ta. Buna, numele meu este Alina, am 21 de ani, 1.67, 55 kg, sani nr 3. **60 L;** ☎0764.658.208

20. **Alina,** finuta si sexy, noua in zona numele meu este Alina, iti pot oferi un masaj terapeutic de neuitat **60 L;** ☎0765.270.590

21. **Am** revenit, bruneta focoasa si pasionala, tandra si rabdatoare cu mult bun simt, te astept in compania mea pentru un masaj de vis. Detalii la tel. Drumul Taberei. Andreea **100 L;** ☎0761.622.032

22. **Am** revenit, bucura-te de un masaj adevarat Calitate, realizat de o d-na tehnician maseur, prin relaxare, tonifiere, terapeutice, shiatsu, reflexoterapie, aparate recuperare si slabit, curatenie, Crangasi, Pod Grant. Nu ofer sex de niciun fel. **130 L;** ☎0731.515.140

23. **Amalia,** masaj. Ce faci pe aici, dragule? Te-ai pierdut printre atatea fete frumoase din Bucuresti? Nu te speria, sunt convisa ca putem rezolva ceva pentru tine. **100 L;** ☎0738.957.606

24. **Ambianta** si rafinament, daca esti in cautarea unui loc de relaxare, salonul nostru este alegerea perfecta deoarece calitatea este cuvantul care ne defineste. **120 L;** ☎0732.545.457

25. **Ambianta** si rafinament. Cauti ceva inedit, cauti sa te detasezi de problemele cotidiene? Te asteptam alaturi de fete superbe, experte in arta masajului erotic, cu bun simt, senzuale, atente la dorintele tale, salon lux, **120 L;** ☎0766.238.084/ 0728.702.675 massage.excess@yahoo.com

26. **Ana,** Izza, Vicky, Emy, Sorina, Diana, Eva, Sasha, Raluca sunt cateva din numele fetelor existente in salonul nostru, situat pe strada Baba Novac, nr 9i. Tandrete si pasiune, rasfat si relaxare, calitate si lux gasesti doar aici, **120 L;** ☎0728.702.675/ 0766.238.084 massage.excess@yahoo.com

27. **Anca** noua in zona si in locatie, blonda cu poze reale, 1.70 cu 65 kg, 33 de ani, vreau sa ofer tuturor domnilor cu bun gust masaj de relaxare plin de surprize, zona Zepter, **50 L;** ☎0774.927.889

28. **Anca,** bruneta 24 ani, ofer masaj de relaxare la domiciliul meu. Locatie centrala, discretie maxima si igiena. Pentru mai multe detalii suna-ma. ☎0799.364.489

29. **Anca,** maseuza supla si foarte atenta cu tine domn interesat de serviciile mele. Vino intr-un ambient discret pentru a te relaxa. Titan, Auchan. **80 L;** ☎0729.311.098

30. **Anca,** noua in zona si in locatie, blonda cu poze reale, 1.70 cu 65 kg, 33 de ani, vreau sa ofer tuturor domnilor cu bun gust masaj de relaxare plin de surprize, zona Zepter, **50 L;** ☎0774.927.889

31. **Andreea,** Buna, Andreea este numele meu si sunt aici doar pentru tine. Iti pot oferi tot ceea ce-ti doresti, masaj de neuitat. Ma deplasez si la hotel. **100 L;** ☎0769.956.771

32. **Andreea,** tanara, senzuala speciala pt. domni manierati, te invit la mine intr-o locatie de lux, masaj de relaxare, nu ezita sa ma contactezi ☎0726.197.427 Mpetcu430@gmail.com

33. **Andreea,** Universitate-Piata Victoriei rabdatoare, educata, stilata, cu experienta, ofer masaj de relaxare, intr-un cadru placut, curat, discret, Piata Unirii, Universitate, Romana, ☎0727.035.770

34. **Angy.** Noua pe site, sunt o maseuza reala care iti poate oferi acel masaj de relaxare de care ai nevoie atunci cand vrei sa scapi de stresul acumulat sau de rutina zilnica, locatia este centrala, am si colega. **150 L;** ☎0730.209.130 Angysweetyy@yahoo.com

35. **Antonia,** singura in locatie. Buna, sunt Antonia, te astept in locatia mea pentru a petrece clipe de neuitat, cer si ofer discretie si igiena maxima, ofer masaj de relaxare, body masaj, nu raspund la sms nr. privat, **150 L;** ☎0735.646.164

36. **Atingeri** pasionale, masaj, zona Piata Muncii, sunt reala 100% te astept la mine in locatie ca sa te convingi. **100 L;** ☎0757.554.197/ 0757.554.197 Lovetobef13@gmail.com

37. **Atingeri** pasionale. Masajul erotic oferit de tinerele noastre maseuze este unul dintre primele si simplele mijloace descoperite pentru alinarea suferintelor, rasfatarea trupului si a sufletului intr-o ambianta incitanta, **120 L;** ☎0766.238.084/ 0728.702.675 massage.excess@yahoo.com

38. **Atingeri** patimase. Bucura-te de cele mai diversificate tipuri de masaj sub actiunea uleiurilor esentiale intr-o atmosfera calda, intima si senzuala doar in locatia noastra de lux, localizata pe Strada Traian, nr. 254, **120 L;** ☎0720.525.253/ 0769.850.950

39. **Berceni** bulevardul Alexandru Obregia, Cultural, detalii despre mine reale, am 25 ani, Alexandra, nu am tatuaje, ten alb, tariful 100 Lei nu ma grabesc impreuna 40 minute, masaj complet, detin locatie discreta, igiena, dus, ac, merita sa vi, **100 L;** ☎0732.673.778

40. **Berceni,** blonda ofer masaj de relaxare terapeutic body, masaj domnilor discreti si manierati, mai multe detalii la telefon, ☎0735.665.672

41. **Berceni,** Bd. Alexandru Obregia, Cultural 100 lei 40 min. Domnisoara curata, nu am tatuaje, detin locatie cu aer conditionat, ofer servicii de calitate masaj complet, ma numesc Alexandra am 25 ani, memoreaza nr. meu, suna-ma cand ai timp. **100 L;** ☎0732.673.778

42. **Berceni,** Bd. Alexandru Obregia, Cultural, sector 4 100 lei 40 minute, Alexandra 25 ani ten alb, nu am tatuaje, sunt o domnisoara cu bun simt, ofer cu drag servicii de masaj complet, detin locatie aer conditionat, zona cu locuri de parcare. Mersi. **100 L;** ☎0732.673.778

43. **Bettyblue** profil rea, maseuza, reala 100%, care iti poate oferi acel masaj de relaxare de care ai nevoie atunci cand vrei sa scapi de stresul acumulat sau de rutina zilnica. Locatie centrala, lux, discretie, igiena **100 €;** ☎0728.719.754 frumoasa_alina20@yahoo.com

44. **Bianca** Alegerea perfecta pentru un masaj erotic. Suna acum si alege cel mai bun serviciu de masaj erotic astept sa te rasfete intr-o oaza de lux, liniste si placere din centrul capitalei. ☎0759.693.520

45. **Bianca** Rond Alba Iulia Buna te astept la mine in locatie pentru a avea parte de un masaj de relaxare facut pe tot corpul cu atentie, fara graba, pentru mai multe informatii suna- ☎0759.116.309

46. **Bianca,** super oferta, buna, suntem 2 fete, Bianca & Alexandra, suntem maseoze reale. Visul tau va deveni realitate, tot ce ti ai dori vreodata se va indeplini. Pentru detalii poti apela nr de telefon. **150 L;** ☎0730.937.859 Bianca.Alexandra_27_newgirl@yahoo.com

47. **Blonda** ofer masaj domnilor care doresc sa fie rasfatati cu un adevarat tandric. Va invit sa scapati de tot stresul de zi cu zi. Locatia Militari. Pt. mai multe detalii contacteaza-ma, noua in zona. **60 L;** ☎0742.709.578

48. **Blonda** Dristor, Andreea, tanara, senzuala speciala pt. domni manierati, te invit la mine intr-o locatie de lux, masaj de relaxare, nu ezita sa ma contactezi, **100 L;** ☎0799.127.729 alexandramatei788@gmail.com

49. **Blonda** Dristor, zona Dristor, masaj sunt o tipa frumoasa, sociabila, tenul alb, slim, open minded, te invit sa savurezi un masaj de calitate intr-un cadru discret/pt mai multe detalii suna-ma. **100 L;** ☎0799.127.729

50. **Blonda** matura, eleganta si discreta te astept la un masaj de relaxare cum nici nu ai visat. Vino sa iti demonstrez ce inseamna calitatea. Eroii Revolutiei, poze reale %. **100 L;** ☎0720.014.700

51. **Blonda** miniona Reala, draguta si fara fite, te astept in compania mea sa-ti ofer diferite tipuri de masaj. Nu vei regreta alegerea facuta, **80 L;** ☎0730.563.654

52. **Blonda** noua in zona Diham, Delfinului, blonda reala. Eleganta si discreta 29 de ani, 1,70 cm, 55 kg, ofer masaj de relaxare intr-un ambiant placut. ☎0768.385.427 secretelevietii91@gmail.com

53. **Blonda** noua in zona Diham, Delfinului, buna, numele este Adina sunt noua la tine in zona, te astept la mine acasa pentru masaj relaxare ☎0768.385.427 secretelevietii91@gmail.com

54. **Blonda** reala, Bucur Obor, Colentina, buna, te invit intr-un ambient relaxant, unde-ti pot oferi masaj de relaxare si diferite tipuri de masaj. **150 L;** ☎0733.384.194 gindacdorinadorina@gmail.com

55. **Blonda** senzuala matura ofer masaj de relaxare în zona Unirii, noua in zona, **100 L;** ☎0729.601.233

56. **Blonda** voluptoasa, reala, atitudine pozitiva, ambient placut, discretie. Poti petrece alaturi de mine simtind beneficiile adevaratului masaj de relaxare si tonifiere. **200 L;** ☎0799.331.435

57. **Blonda,** draguta, 36 de ani si cu mult bun gust ofer domnilor de calitate masaj si clipe frumoase alaturi de mine ☎0726.974.363 Mireluta@gmeil.com

58. **Blonda,** ofer clipe incendiare, masaj de relaxare, intr-o locatie de lux central, stradal, **100 L;** ☎0734.354.705

59. **Blonda,** reala noua in zona, ofer masaj de relaxare intr-un ambient deosebit domnilor pretentiosi care apreciaza calitatea, ofer conditii de lux, discretie. Zona Piata Veteranilor Militari. **60 L;** ☎0727.630.332

60. **Blonduta** doar deplasari, Vin la tine pentru a te rasfata cu un masaj de calitate foarte deosebit mai multe detali la tlf, ☎0799.320.430

61. **Bowen** antistres, elimina toxinele, echilibreaza organismul, te scapa de dureri, vindeca. Alte tipuri: shiatsu, reflexo, sportiv. Puncte forte-zu san ly, yumeiho. Ofer info. Nutritionale. Pe masa de masaj, sector 3 ☎0725.551.710

62. **Briggitte,** maseuza noua in oras, locatie centrala; zona Unirii, program doar ziua 11/20, poze reale, nu deranjati inutil. Detalii despre servicii la tel. **150 L;** ☎0730.209.172 Briggitte_27_sweety@yahoo.com

63. **Bruneta** 28 de ani 1.65 cu 58 de kg poza resle 100% te astept pe tine domn generos la un masaj ce te scoate din stresul de zi cu zi zona Zepter, **50 L;** ☎0774.551.726

64. **Bruneta** 28 de ani, zona Dristor Kaufland, ofer masaj de relaxare la domiciliul meu. Locuiesc singura **60 L;** ☎0733.782.676

65. **Bruneta** Cu bun simt ofer masaj de relaxare la domiciliul meu pt detalii suna-ma. Zona Piata Muncii, **100 L;** ☎0737.184.035

66. **Bruneta** cu forme, te astept la un masaj de relaxare de neuitat, Unirii. **60 L;** ☎0765.838.798

67. **Bruneta** finuta, cu bun simt, ofer masaj de relaxare domnilor discreti si educati, zona Dristor, **60 L;** ☎0733.782.676

68. **Bruneta** frumoasa si draguta, te astept in locatia mea pentru un masaj de relaxare asa cum iti doresti, servicii totale. **100 L;** ☎0739.793.108 mmiha2514@gmail.com

69. **Bruneta** ofer masaj de relaxare, body masaj, prin diverse tehnici ale masajului. Zona Dristor, locatie discreta, **60 L;** ☎0763.978.947

70. **Bruneta** senzuala si rabdatoare, te astept la un masaj de neuitat. discret, curat bd Unirii. I speak english **100 L;** ☎0784.174.700

71. **Bruneta** 100 % reala Am 21 de ani si sunt noua in zona. Te astept sa te rasfat cu un masaj de calitate intr-un cadru intim. Pozele sunt 100% reale. Locatie centrala. Mai multe detalii la telefon. ☎0769.391.326

72. **Bruneta** foarte simpatica, masaj erotic total Bruneta 36 ani foarte simpatica, foarte sociabila, vesela, fara fite, te astept la mine sa ne distram impreuna asa cum iti place tie. Poti sa faci multe. Zona Obor. Am si o colega. **100 L;** ☎0727.916.935 Amoresexi470@gmail.com

73. **Bruneta** inalta oferta promo masaj de relaxare. Vali, 25 ani, inalta, ofer masaj de relaxare la domiciliul meu. Program de lucru: 10.00-20.00. Locuiesc singura. Rog seriozitate, am si colega, **150 L;** ☎0720.203.837 valentina_25_sweety@yahoo.com

74. **Bruneta** noua in zona Buna sunt Ana! Sunt o fata dulce si pasionala te astept pe tine domn educat la mine pt un masaj de milioane. ☎0786.640.741 Teleportata@gmail.com

75. **Bruneta** reala la mine sigur n-ai fost bruneta reala ofer masaj relaxare toate tipurile locatie Militari Residence. **100 L;** ☎0799.197.846

76. **Bruneta** reala, eleganta si incitanta, ofer masaj de relaxare si tonifiere, senzualitate si pasiune. Locatie discreta **200 L;** ☎0799.331.466

77. **Bruneta** Unirii, noua in orasul tau,ofer masaj de relaxare. Vrei sa fi rasfatat si alintat? La mine poti gasi tot ce ai nevoie. ☎0726.082.284

78. **Bruneta,** eleganta si apetisanta te astept la un masaj de relaxare. Pt datalii suna-ma. Zona Piata Muncii. **100 L;** ☎0737.184.035

79. **Bruneta,** ofer masaj de relaxare in locatia mea curata si discreta. Pentru mai multe detalii suna-ma. Singura in locatie **60 L;** ☎0724.274.642

80. **Bruneta,** Tanara si discreta iti ofer masaj de relaxare in locatia mea curata. Sunt dulce, zambitoare si plina de viata. Pozele sunt reale iar mai multe detalii iti pot oferi la tefeon. ☎0730.280.441

81. **Bruneta,** Ela, La tine, mine, hotel, ofer masaj de relaxare, body masa, domnilor generosii. Ofer clipe unice si de neuitat dar pentru mai multe detalii suna-ma, la tine/ mine/ hotel. **70 L;** ☎0734.939.971

82. **Bruneta,** noua in zona ta, ofer masaj de relaxare la domiciliul meu poze reale, zona Dristor Kaufland. **50 L;** ☎0764.292.336

83. **Bulevardul** Unirii Zepter Masaj. Acest numar este valabil si pentru WhatsApp. **50 L;** ☎0734.896.180

84. **Buna** Jessica ofer un masaj mai special: relaxare, body nud, nuru si erotic cu happy end. Masajul este senzual, relaxant si plin de erotism. Va astept in loca?ia mea unde este discrectie pt clipe de neuitat. **200 L;** ☎0725.115.812

85. **Buna** sunt Ioana, Obor, Colentina, poze reale buna dragule, pozele mere sunt reale confirm cu tatuajul, ofer masaj de relaxare si diverse tipuri de masaj. Deschisa la fantezii. **100 L;** ☎0733.384.194 gindacdorinadorina@gmail.com

86. **Buna** sunt Jessica, ofer un masaj aparte. Incearca masajul meu. Pozele vorbesc si va astept cu drag. Your wow baby. Singura la mine. Lucrez rar, poze reale facute de mine. Ceva mai deosebit. Va pun si new photos. **200 L;** ☎0725.115.812 saphiresinhereyes1995@gmail.com

87. **Camy,** poze reale Buna, ofer masaj de relaxare, locatie discreta, ☎0739.441.206 Mpetcu430@gmail.com

88. **Camy,** vin la tine sau hotel sunt o tipa eleganta, par saten, 1,70m, 50kg, slim si daca doresti pot venii la tine sau hotel pentru a petrece clipe minunate impreuna. Masaj total si fantezie... ☎0760.814.150

89. **Carmen,** matura finuta, doamna matura, finuta, ofer masaj de relaxare domnilor cu bun simt in locatie discreta, lux, Bd. Unirii. Mai multe detalii la tel., **70 L;** ☎0748.102.518

90. **Catalina** provocatoare si foarte experimentata in tainele masajului, te astept, ☎0730.950.786 Mpetcu430@gmail.com

91. **Cauti** ceva inedit, am creat special pentru tine un loc incantator, curat, sigur si discret. Salonul cu cele mai frumoase si senzuale fete din Bucuresti te asteapta intr-o atmosfera senzuala si plina de erotism, **120 L;** ☎0732.545.457

92. **Cauti** lux si calitate, lasa-te invaluit de atingerile senzuale ale unei tinere maseuze experta in arta masajului erotic dornica sa-ti ofere cele mai memorabile clipe, doar in incinta salonului Dessiree Masaj, **120 L;** ☎0720.525.253

93. **Cele** mai frumoase fete si o locatie superba sunt ingredientele pentru o ora de neuitat. Daca esti in cautarea unui loc de relaxare salonul nostru este alegerea ideala. Cu siguranta nu vei regreta **150 L;** ☎0765.533.828/ 0731.728.813

94. **Clipe** de neuitat Buna, cauti doamna matura alaturi de care sa uiti de stres si de problemele cotidiene, te invit in compania mea pentru un masaj de relexare. Sunt o doamna matura si bine educata, curata si disreta, ☎0720.969.645

95. **Corina** draguta si sociabila te astept in locatia mea curata si discreta pt un masaj de relaxare plin de surprize. Poze reale si recente, pt mai multe detalii contacteaza-ma, zona Titan, bd. Theodor Pallady. **80 L;** ☎0734.477.470

96. **Corina** tanara draguta cu forme placute te astept la un masaj de relaxare intr-o locatie curata si discreta. Titan, Bld Theodor Pallady, **80 L;** ☎0734.477.470

97. **Corina,** masaj, 19 ani, esti satul de poze false si si masaje neplacute. Atunci eu sunt exact ceea ce cauti, la mine orice vis sau fantezie devine realitatesuna-ma sa stabilim o intalnire. Piata Sudului ca si zona. **100 L;** ☎0749.867.877

98. **Criss,** vis a vis de Zara Unirii, maseoza ofer sedinte de masaj total la hotel si locatia mea. Se gasesc usor locuri de parcare **150 L;** ☎0732.198.155

99. **Cristina** Bruneta ofer masaj de relaxare zona Rond Alba Iulia, **100 L;** ☎0733.257.218 Mikimihaela194@yahoo.ro

100. **Cristina,** bruneta cu bun simt, ofer masaj de relaxare la domiciliul meu, pt detalii suna-ma. Zona Piata Muncii, **100 L;** ☎0737.184.035

101. **Cristina,** domnisoara draguta si sociabila ofer masaj de relaxare la domiciliul meu domnilor care stiu sa aprecieze calitatea. Detalii suplimentare la telfon. Titan, bd. Theodor Pallady. **60 L;** ☎0732.721.047

102. **Cristina,** 31 de ani, noua in zona, zona Unirii ofer masaj de relaxare in locatia mea curata si discreta. Pentru mai multe detalii suna-ma, non stop, singura in locatie **50 L;** ☎0735.510.351

103. **Cristina,** Claudia, Madalina, Miruna, Laura, si colegele te asteapta intr-o vila de lux unde vei descoperi cele mai frumoase domnisoare, Poze reale 100%. Zona Domenii. La Exclusive Masaj este locul ideal pentru un masaj perfect **150 L;** ☎0765.533.828/ 0731.728.813

104. **Cuplu** real, singuri intr-o loc de lux, central. Sunteti un cuplu, domn sau doamna si va doriti un masaj de relaxare in compania noastra, asteptam sa ne contactati, **300 L;** ☎0785.077.708

105. **Curata,** discreta si educata, curata, discreta si educata iti pot oferi clipe relaxante in locatia mea. Micuta dar draguta si vesela iti pot relaxa mintea si corpul. Pozele 100% reale. Detalii suplimentare la telefon. ☎0755.948.888

106. **Deea,** masaj erotic, tehnici speciale, Deea, am 19 ani blonda, sunt calma si fara fite sunt aici pentru a va indeplini orice fantezie impreuna putem trai momente pasionale, **150 L;** ☎0784.345.338

107. **Denisa** 28 ani domnisoara cu experienta iti ofer masaj de relaxare, cervical, lombar, prostatic pe masa de masaj intr-un ambient placut si relaxant. Titan, bld Theodor Pallady, **60 L;** ☎0723.192.086

108. **Denisa,** miniona cu forme placute te astept intr-o locatie curata si discreta pt a-ti oferi masaj de relaxare. Titan, Theodor Pallady. **60 L;** ☎0723.192.086

# PRESTĂRI SERVICII

150. **Fete** noi, locatie lux, simte atingerile patimase ale tinerelor noastre maseuze in timp ce te rasfata, implinindu-ti fanteziile doar prin tehnici specifice care apartin tainelor erotice ale masajului, oferindu-ti placere, **120 L;** ☎0728.702.675/ 0728.702.675 massage.excess@yahoo.com

151. **Graviduta** reala rond Alba Iulia Buna eu sunt Gabriela am 21 ani si te astept in locatia mea pentru a te rasfata cu un masaj de relaxare intr-un ambient placut si discret. **100 L;** ☎0726.050.917

152. **High** class, massage de calitate, lombar, cervical, body si relax, recomandat persoanelor care doresc bun gust, intimitate si rasfat, central, igena maxima. **300 L;** ☎0734.013.158

153. **Inga,** nou, ofer cel mai bun masaj domnilor generosi si sociabili. Tehnica mea rasfata tot trupul si relaxeaza tot corpul, **119 L;** ☎0763.581.129

154. **Inna** 18 Buna sunt finuta amuzanta si dulce, noua pe site am 18 ani. Iti ofer un masaj de calitate, fara graba, te a?tept in locatia curata si discreta pentru a te relaxa si pentru a scapa de energiile negativ **100 L;** ☎0739.425.761

155. **Inna,** miniona, o doamna cu un caracter aparte, matura, mereu aceeasi, dar intotdeauna altfel, maseuza cu experienta ofer masaj terapeutic si de relaxare numai la domiciliul meu din zona Dorobanti, ☎0757.266.841

156. **Iti** doresti tandrete si pasiune, lasa-te purtat intr-o lume a placerilor erotice, invadata de muzica relaxanta, alaturi de tinere maseuze domice sa-ti ofere clipe de neuitat intr-un ambient intim si senzual. Salon lux, fete superbe **120 L;** ☎0766.238.084/ 0728.702.675 massage.excess@yahoo.com

157. **Iti** doresti tandrete si pasiune? Excess massage va ofera cea mai placuta experienta de relaxare totala prin arta masajului erotic, intr-o atmosfera invaluita in mirosuri afrodisiace alaturi de trupurile senzuale ale tinerelor noastre, **120 L;** ☎0766.238.084/ 0728.702.675 massage.excess@yahoo.com

158. **Jessy,** buna, te astept in locatia mea de lux, sa ai parte de clipe de neuitat cu cel mai bun masaj, locatia mea se afla la Timpuri Noi, 2 min de metrou, ☎0738.455.841 Mpetcu430@gmail.com

159. **La** mine la tine sau la hotel, pentru mai multe detalii contacteaza-ma, masaj de relaxare. **150 L;** ☎0737.151.795

160. **La** mine sau la hotel noua in zona, doamna matura, eleganta, sarmanta tot timpul cu zambetul pe buze, am 35 ani, 58 kg, sani mari, fund bombat, iti pot oferi cel mai incitant masaj fara graba intr-un cadru intim, curat si placut. ☎0723.043.442

161. **La** mine sau la hotel, masaj de relaxare Masaj de relaxare, ma poti gasi pe bulevardul Unirii. **100 L;** ☎0720.109.610

162. **La** mine sau la hotel, masaj, Nu sunt gravida! Bruneta eleganta, poze reale, te astept pentru un masaj relaxant si incitant, ma adresez domnilor pretentiosi, locatie centrala curata si mai ales discreta. **40 L;** ☎0760.306.839

163. **La** mine sau la tine, Dristor blonda ofer masaj de relaxare domnilor interesati, mai multe detalii despre anuntul meu la telefon, poze sunt reale. Locuiesc singura **60 L;** ☎0736.454.153

164. **La** mine sau la tine, Dristor blonda 30 de ani ofer masaj de relaxare domnilor interesati, poze reale mai multe detalii la telefon, locuiesc singura. **60 L;** ☎0736.454.153

165. **La** tine acasa, la hotel ofer masaj total de relaxare la tine acasa sau la hotel mai multe detalii la telefon. **350 L;** ☎0726.055.149

166. **La** tine sau la hotel Alina, maseuza cu experienta, 26 ani, curata, discreta, ofer servicii de masaj domnilor cu bun simt, pozele sunt reale si recente (nu insista). Call me for more details, **200 L;** ☎0723.825.710

167. **Locuiesc** singura. Bruneta superba reala, 100% 28 de ani, te astept la un masaj total de relaxare fara graba, fara fite, te astept sa te relaxezi dupa o zi incarcata de energie negativa, pentru mai multe detalii suna-ma, **60 L;** ☎0721.821.385 nataliaanghel9999@gmail.com

168. **Marra,** selecta, open minded discretie (singura), bun simt si pasiune, materializate intr-un masaj sweet touch memorabil. Pansament pt. trup si suflet (b-dul Magheru, Romana) 200 lei/h, **200 L;** ☎0799.664.040

169. **Marra,** selecta, open mind, discretie, (singura) bun simt si pasiune, materializate intr-un masaj sweet touch memorabil. Pansament pt. trup si suflet (bd. Magheru, Romana), **200 L;** ☎0799.664.040

170. **Marra,** selecta, open minded, discretie(singura), bun simt si pasiune, materializate intr-un masaj sweet touch memorabil. Pansament pt. trup si suflet, (B-dul Magheru, Romana). **200 L;** ☎0799.664.040

171. **Mary** 22 de ani, buna sunt Mary am 22 de ani bruneta 1.70,50 de kg ochii verzi. Ma poti gasi intr-o locatie discreta si relaxanta iti pot oferi clipe de relaxare prin tehnicile masajului de relaxare, te astept. **100 L;** ☎0767.279.860 nikokiri2325@gmail.com

172. **Masaj** buna Vrei sa fii rasfatat asa cum iti doresti ? la mine este locul ideal pentru domnii care cauta un loc plin de senzualitate si rafinament, ceea ce trebuie sa faci pentru ☎0730.909.912

173. **Masaj** de calitate, zona centrala Buna, ma numesc Valentina, bruneta, stilata si educata, cu bun simt, ofer diferite tipuri de masaj domnilor generosi si manierati. Nu ezita sa ma cunosti, cu siguranta vei reveni. **150 L;** ☎0731.365.665 frumoasa_alina20@yahoo.com

174. **Masaj** de lux, doar deplasari Sunt Andreea, ma recomanda seriozitatea, simtul umorului si zambetul meu fermecator, ofer servicii de calitate domnilor generosi care se respecta. Se poate si dominare soft ☎0767.720.046

175. **Masaj** de relaxare Ghencea Ofer masaj de relaxare la domiciliul meu in zona prelungirea Ghencea, masajul se face pe pat, nu am masa de masaj, program zilnic 10:00-22:00 n-o sex. **100 L;** ☎0720.482.360

176. **Masaj** de relaxare si terapeutic Ofer servicii de masaj de relaxare, teraputic, aromaterapie, **100 L;** ☎0799.249.673/ 0799.249.673

177. **Masaj** de relaxare si terapeutic ofer terapie prin masaj cu durata de 70 minute, pret 80 Lei. Masajul se realizeaza cu uleiuri si creme specifice, in zonele cervicalului, lombarului, cat si pe alte zone cu dureri si afectiuni **80 L;** ☎0751.358.338 Constantinmirela445@yahoo.com

178. **Masaj** de relaxare total, noua in zona Titan, buna noua in zona Titan. Ofer masaj de relaxare intr un ambient deosebit domniilor seriosi si educati. **100 L;** ☎0725.030.802 ancasimona537@gmail.com

179. **Masaj** de relaxare, buna, daca doresti un masaj de relaxare in compania unei d-ne pasionale, nu ezita, suna, te voi astepta. A.C. ☎0721.920.177

180. **Masaj** de relaxare, 2 domnisoare la alegere, Calea Serban Voda, 2 fete 24 ani, brunete inalte, slim si dragute. Oferim masaj de relaxare. Suna acum pentru programare, **100 L;** ☎0726.886.658

181. **Masaj** de relaxare, la tine sau la mine, Nikol sunt o tanara atragatoare care vrea sa te faca fericita. **150 L;** ☎0761.154.884

182. **Masaj** de relaxare, terapeutic Maseor profesionist, discret, fac masaj de relaxare, tonifiere, anticelulitic, reflexoterapie, kinetoterapie, la domiciliul clientului sau la Spa, unde lucrez. Pt. programare sunati la nr de tel. **100 L;** ☎0739.619.815 cris_istrate70@yahoo.com

183. **Masaj** Deea bruneta cu bun simt, zambitoare si rabdatoare te asteapta intr-o locatie curata si discreta pentru a te bine dispune cu un masaj **60 L;** ☎0734.484.898

184. **Masaj** erotic Tehnici cu clavicula, sanii, coapsele, fesele, abdomenul maseuzelor si multe alte fantezii. Free bar. Preturi de 120, 150 si 180 lei/ ora. 25 maseuze noi. Happy hours 20% reducere! Poze reale, **120 L;** ☎0728.557.788

185. **Masaj** erotic Bucuresti Bucura-te de cele mai diversificate tipuri de masaj sub actiunea uleiurilor esentiale intr-o atmosfera calda, intima si senzuala doar in locatia noastra de lux, localizata pe strada Traian nr. 54, **120 L;** ☎0720.525.253

186. **Masaj** erotic Bucuresti. Bucura-te de cele mai diversificate tipuri de masaj sub actiunea uleiurilor esentiale intr-o atmosfera calda, intima si senzuala doar in locatia noastra de lux, localizata pe Strada Traian, nr. 254, **120 L;** ☎0720.525.253

187. **Masaj** erotic cu cele mai frumoase domnisoare, te asteptam la noi intr-o locatie de lux sa descoperi cat de dulci si pasionale putem fi. Impreuna vom atinge culmile placerii intr-o ora de neuitat. Suntem tot ceea ce cauti. Zona Domenii. **150 L;** ☎0765.533.828/ 0731.728.813

188. **Masaj** erotic Floreasca, senzatii intense si un masaj erotic de neuitat. Fantasy Masaj este locul in care gasesti atmosfera perfecta pentru stimularea simturilor. Folosim doar poze reale cu fetele din salon. **200 L;** ☎0731.959.382 fantasymasaj@yahoo.com

189. **Masaj** erotic pentru inima, trup si suflet, incalzeste-ti inima, trupul si sufletul cu o sedinta fierbinte de masaj erotic si sauna la cel mai bun salon de masaj erotic din Bucuresti. Atmosfera, senzualitate, profesionalism si discretie. ☎0732.889.966/ 021.316.88.38

190. **Masaj** erotic pentru trup si suflet zona Cotroceni Seductie erotica cu domnisoare frumoase si sexy intr-o atmonsfera intima si relaxanta. La Nirvana Masaj orice serviciu ales este realizat in cele mai bune conditii de catre superbele noastre maseuze, **170 L;** ☎0721.904.419/ 0764.585.331 Masaj.nirvana@yahoo.com

191. **Masaj** erotic total noua in zona, irezistibila bruneta 43 ani senzuala, sociabila, deschisa, foarte atenta la dorintele tale, te astept la un masaj erotic la mine acasa, in Diham, plus alte fantezii ascunse. Poze reale 100%. Am si o colega, **100 L;** ☎0724.827.486

192. **Masaj** erotic, domnisoare frumoase te asteapta intr-un cadru intim si discret. Atingerile pasionale, devotamentul si finetea cu care te vor trata te vor face sa uiti grijile si sa depasesti barierele placerii. **120 L;** ☎0732.545.457

193. **Masaj** erotic, dus sexy asistat. Tehnici de masaj cu clavicula, abdomenul, sanii, fesele, coapsele, picioarele maseuzelor. Masaj pt cupluri, dublu, BDSM, prostatic. Oferta Happy Hours: 14:00-18:00 cu 20% reducere **120 L;** ☎0728.557.788

194. **Masaj** erotic, Jacuzzi, Petreceri, Decebal Sweet Touch este locul ideal pentru domnii care cauta un loc plin de senzualitate, eleganta si rafinament. Maseuzele noastre te vor face sa traiesti cele mai frumoase si senzuale clipe. Te asteptam; **150 L;** ☎0731.398.991/ 0751.770.600 salonsweettouch@yahoo.com

195. **Masaj** erotic, noua in zona Diham Tanara 24 de ani te doresc pe tine sa te rasfat cu un masaj super si alte surprize, intr-o locatie relaxanta, discreta, zona Diham. Vei reveni de fiecare data cu si mai multa placere. Poze reale. **100 L;** ☎0729.798.342

196. **Masaj** erotic, tantric, jacuzzi, la hotel pentru domni ce stiu sa aprecieze calitatea si care se respecta. Oferte jacuzzi, free bar, la noi sau hotel, pentru detalii si programari sunati, zona Decebal, **150 L;** ☎0731.398.991/ 0751.770.600 salonsweettouch@yahoo.com

197. **Masaj** erotic, tehnici speciale, buna sunt noua la tine in oras, am 19 ani, sunt o fata finuta, cu bun simt si mereu cu zambetul pe buze, te astept in locatia mea sa petrecem clipe de neuitat. **150 L;** ☎0784.345.338

198. **Masaj** erotic, tehnici speciale, garantam dubla satisfactie prin tehnici rare cu clavicula, sanii, coapsele, abdomenul maseuzelor si multe alte fantezii. Bauturi gratuite. Pret 120-180 Lei/ora. Trei saloane centrale, 25 maseuze noi. **120 L;** ☎0728.557.788/ 0724.554.444

199. **Masaj** Ghencea Tanara, maseuza 21 de ani, ofer masaj de relaxare la domiciliul meu, va astept sa va relaxati, dupa o zi incarcata, program zilnic de luni pana duminica 12:00-22:00, nu ofer servicii sexuale. **100 L;** ☎0725.550.648

200. **Masaj** Karla, deplasari nu mai deplasari la tine sau la hotel miniona cu forme 160, 56 kg satana ofer masaj de relaxare pupici poze sut? la suta reale. **100 L;** ☎0722.730.322

201. **Masaj** la domiciliul clientului Masaj anticelulitic, de relaxare, masaj pentru sportivi, masaj pentru gravide, masaj facial, masaj craniocervical, masaj terapeutic. **57 L;** ☎0768.883.410

202. **Masaj** la hotel sau la salon daca esti in cautarea unui loc de relaxare, salonul nostru este alegerea perfecta deoarece calitatea este cuvantul care ne defineste. Cele mai frumoase si dulci maseuze iti vor oferi o experienta unica. **120 L;** ☎0732.545.457/ 0769.850.950

203. **Masaj** la hotel sau la Salon Mosilor, fete frumoase cu experienta va ofera masaj de relaxare si erotic direct in camera dvs. de hotel sau la salonul nostru. Nu trebuie sa va deplasati, noi venim direct la dumneavoastra, daca ne chemati, **120 L;** ☎0769.994.064/ 0732.545.457

204. **Masaj** la tine Blonda fara fite, iti ofer un masaj de relaxare. Fara graba pt mai multe detalii. Suna-ma, doar deplasari; ☎0799.320.430

205. **Masaj** la tine sau la hotel blonda 165 cu 50 de kg vin la tine pentru a-ti oferi un masaj deosebit; ☎0799.320.430

206. **Masaj** relaxare terapeutic intr-un cadru intim, discret si foarte curat langa Piata Victoriei. Detalii suplimentare la telefon. L-V 11-20. Ac, parcare. **150 L;** ☎0747.411.080

207. **Masaj** si terapie Maseuza, ofer diverse tipuri de masaj,combinate cu tratamente corporale, relaxare, reflexoterapie, anticelulitic, terapeutic, precum si masajul sportiv, **70 L;** ☎0729.010.640

208. **Masaj** suedez si masaj erotic Prezenta agreabila ofer masaj suedez, varsta 28 de ani, locatie adecvata pentru relaxare, centrala. Masajul dureaza o ora si este urmat de o jumatate de ora de masaj erotic. **150 L;** ☎0731.073.778/ 0731.073.778

209. **Masaj** tantric pasional, rasfat in jacuzzi Va asteptam sa va relaxati corpul si mintea, intr-o locatie ce provoaca dependenta. Armonia oferita de noi o sa va ajute sa simtiti adevarata placere a masajului erotic sau jacuzzi cu mai multe fete. **200 L;** ☎0731.398.991/ 0751.770.600 salonsweettouch@yahoo.com

210. **Masaj** tantric pentru barbati, femei si cupluri Temple of Bliss massage va ofera o noua perspectiva intr-o lume care promoveaza sexualitatea agresiva. Noi va propunem un masaj relaxant si revigorant care va va face sa priviti masajul senzual altfel **180 L;** ☎0749.120.525/ 0787.571.747 templeofblissbucharest@gmail.com

211. **Masaj** terapeutic, doamna finuta 33 ani, ofer servicii de masaj de calitate domnilor pretentiosii. Zona Berceni capat linie 313. Poze reale, mai multe det la tel, **200 L;** ☎0731.893.621

212. **Masaj,** caut o d-na interesata pt masaj. Domn serios, manierat, sportiv, locatie centrala, in Brasov ofer masaj unei d-ne serioasa, feminina, care isi doreste sa vina in week-end si nu numai, ofer conditii f bune de cazare si protocol, gratuit. ☎0731.778.183

213. **Masaj,** masaj total. Alexandra, 30 ani, 1.65, cu 52 de kg poze reale, te astept intr-o localitate intima si curata pt. un masaj de relaxare total **100 L;** ☎0725.030.802 Ancasimona537@gmail.com

214. **Masaj,** doamna matura, Adela, blonda miniona ofer diferite tipuri de masaj, Unirii. **150 L;** ☎0731.919.813

215. **Masaj,** noua in zona rond Alba Iulia, sunt o fata sexy si ma pot caracteriza ca fiind o persoana open-minded. Imi plac oamenii fara prejudecati, care apreciaza calitatea si nu cantitate. **200 L;** ☎0762.199.322

216. **Masaj,** noua pe site, buna sunt finuta amuzanta si dulce, noua pe site am 18 ani. Iti ofer clipe de neuitat alaturi de mine in locatia mea curata si discreta. **100 L;** ☎0739.425.761 Alex.a357@yahoo.com

217. **Masaj,** pasiune si extaz, seductie erotica cu domnisoare sexy si atragatoare intr-o atmosfera intima si relaxanta. Vei simti rasfatul oferit de catre o domnisoara experta in arta pasiunii, dornica sa-ti relaxeze trupul. **120 L;** ☎0728.702.675/ 0766.238.084 massage.excess@yahoo.com

218. **Masaj.** Nu astepta momentul perfect, ia clipa si fa-o perfecta! Te asteptam la un masaj erotic - un tango al energiilor, o comunicare fara cuvinte. Te asteptam intr-o locatie discreta si selecta, **120 L;** ☎0765.505.383

219. **Maseur** masculin la hotel si domiciliu Ofer masaj general complet de relaxare in sedinte individuale de 45 minute sau la cuplu 100 minute. Masajul se ofera pe masa de masaj sau saltea/pat, se folosesc uleiuri esentiale, lumanari parfumate, **115 L;** ☎0772.734.011

220. **Maseuza** perfecta, ideala pentru tine, pasionala, dornica de aventura, te astept in locatia mea unde vei petrece momente de relaxare si detasare de monotonia cotidiana. Maturitatea si libertatea cu care gandesc si ma comport, caldura; ☎0762.576.702

221. **Maseuza,** noua in zona Bd. Unirii maseuza, reala, care iti poate oferi acel masaj de relaxare de care ai nevoie atunci cand vrei sa scapi de stresul sau de rutina zilnica. Locatie centrala, locuri de parcare, locuiesc singura. **100 €;** ☎0728.719.754 frumoasa_alina20@yahoo.com

222. **Masseur** cu experienta masaj 100 % Sector 2 masseur (barbat) va ofer masaj la cabinet. Tipuri de masaj si tarife masaj de relaxare/suedez 1h 70 Lei, masaj prostata 30 minute 35 Lei, masaj reflexoterapie 30 minute 35 Lei, masaj spate 30 minute 35 Lei **70 L;** ☎0725.285.648 costineb@yahoo.com

223. **Matura** 40 plus, masaj, dintr-o multitudine de vorbe si sute de fotografii, tu ar trebui sa distingi exact ce ti se potriveste. Daca accentul tau cade asupra seriozitatii, igienei, atunci eu sunt ceea ce cauti. ☎0729.789.968

224. **Matura** discreta Te astept pe tine la un masaj de relaxare si tonifiere al trupului si sufletului intr-o locatie discreta si curata Unirii Zepter. **60 L;** ☎0731.550.472

225. **Matura** noua in zona masaj erotic, doamna reala ofer masaj la domiciliul meu unde te vei simti rasfatat si alintat. La mine vei gasi tot ce ai nevoie ☎0786.640.741 secretelevietii91@gmail.com

226. **Matura** reala, am revenit, 100 % reala! Draguta, provocatoare si pasionala, te astept pentru o ora sau mai multe in compania mea, masaj erotic & relaxare! Singura, discretie.. **100 L;** ☎0799.284.068

227. **Maya** si Laura, noi pe site, buna, suntem 2 fete dragute si manierate care va putem oferi masaj de relaxate si erotic la noi sau la hotel, igiena si discretie maxima. Poze reale, vino si convinge-te. **100 L;** ☎0762.986.204 beautygirl@yahoo.com

228. **Militari** buna, numele Cristina, ofer masaj de relaxare/ body la domiciliul meu, mai multe detalii la tel, Valea Lunga ☎0734.785.672

229. **Militari** Residence, noua in zona. Te astept pentru ati efectua un masaj de relaxare profesional, masaj body si plus alte fantezii. Pentru mai multe detalii la telefon. **100 L;** ☎0720.579.174

230. **Militari,** noua in zona buna, sunt Adina daca iti doresti sa cunosti o fata cu simtul umorului care te va scoate din rutina zilnica, masaj de relaxare, body masaj, astept sa ma contactezi. ☎0738.177.558

231. **Militari,** piata Veteranilor, metrou Lujerului Ana 24 de ani, ofer masaj senzual in locatia mea, nu ezita sa ma intalnesti intr-un cadru intim, departe de stresul zilnic **70 L;** ☎0768.632.447

232. **Militari,** Piata Veteranilor, metrou Lujerului, Alexandra 34 de ani, un singur apel te desparte pt a avea parte de servicii de masaj care te vor face sa revii cu drag. **40 L;** ☎0784.515.518

233. **Militari,** Piata Veteranilor, metrou Lujerului, Ana 24 de ani, blonda frumoasa, stilata si cu bun simt, ofer masaj de relaxare domnilor interesati. Locatie curata si discreta. **70 L;** ☎0769.644.786

234. **Militari,** Piata Veteranilor, metrou Lujerului, doamna matura, Alexandra 34 de ani, draguta, mereu cu zambetul pe buze, te astept la un masaj de relaxare total la domiciliul meu curat si discret. **40 L;** ☎0769.644.745

235. **Mira** masaj si cuddling in locatia mea Mira, 24, 172, 52, slim, super skinny, ofer domnilor sesiuni de masaj exclus contact sexual. Ambient intim discret. Zona Titan. Vezi info si poze pe site http://miramasaj.blogspot.com **200 L;** ☎0726.947.862

236. **Mirela,** ofer masaj de relaxare intr-un ambient placut la domiciliul meu. Titan, Bd. Theodor Pallady, **60 L;** ☎0736.549.922

237. **Miruna,** momente de relaxare alaturi de mine, te voi rasfata cu cel mai bun masaj ☎0726.197.583 Mpetcu430@gmail.com

238. **Misha,** bruneta focoasa, Obor Colentina Buna, sunt tot timpul cu zambetul pe buze, fara prejudecati, ofer masaj de relaxare, si erotic, locuiesc într-o locatie curata si frumoasa, aer conditionat. **100 L;** ☎0728.342.493 gindacdorinadorina@gmail.com

239. **Mister** si seductie, lux si calitate Masajul erotic oferit de tinerele noastre maseuze este unul dintre primele si simplele mijloace descoperite pentru alinarea suferintelor, rasfatarea trupului si a sufletului intr-o ambianta incifanta, **120 L;** ☎0720.525.253/ 0732.545.457

240. **Nadira** Massage cel mai nou salon din Bucuresti Nadira Massage, cel mai nou salon din Bucuresti, a fost creat special pentru tine, pentru ati indeplini fanteziile, prin tehnici specifice masajului. **180 L;** ☎0724.128.029 mihainick@gmail.com

241. **Nadira** Night Club & Massage cel mai nou salon din Bucuresti a fost creat special pentru tine, pentru a-ti indeplini fanteziile prin tehnici specifice masajului alaturi de atingerile si mangalerile lascive ale celor 5 domnisoare, **180 L;** ☎0728.550.908 mihainick@gmail.com

242. **Nadira** Night Club & Massage Our appetizing ladies, experts in the art of erotic massage, are keen to give you memorable moments through sensual touches and caresses lascivious in a relaxing environment. For more details call us, **180 L;** ☎0724.128.029

243. **Nadira** Night Club & Massage te invita la o seara incendiara cu un pahar si un masaj alaturi de trupurile apetisante ale tinerelor noastre domnisoare, **180 L;** ☎0724.128.029 mihainick@gmail.com

244. **Nikol** Buna am 29 de ani, 50 de kilograme, 1.60m, ofer masaj de relaxare domnilor generosi la mine in locatie sau la hotel, poze reale , astept telefonul tau Zona Cantemir. **100 L;** ☎0734.022.708

245. **Nikol** Buna am 29 de ani, 50 de kilograme, 1.60m, ofer masaj de relaxare domnilor generosi la mine in locatie, zona Cantemir. Poze reale din locatie. **80 L;** ☎0734.022.708

246. **Nu** ezita sa ma contactezi poze 100% reale, vino si convinge-te tanara 24 de ani cunoscatoare a mai multor tehnici si tipuri de masaj va ofer 2 tipuri de masaj: de relaxare, body masaj. Discretie si igiena, ☎0728.301.186 Mpetcu430@gmail.com

247. **O** altfel de experienta, iti propun sa ne cunoastem incepand cu un ceai, o cafea, g, f, e, muzica in surdina, un dans, o imbratisare urmata de un rasfat prin diferite tehnici de masaj **400 L;** ☎0734.368.855

248. **Oana** matura, sect 1, bruneta finuta, rabdatoare, 34 ani, te astept pe tine domn generos si simpatic la un masaj de relaxare bine meritat, ma implic, ofer si pretind respect. Pt domnii discreti. **100 L;** ☎0754.469.965

249. **Oana,** 36 ani, Bucuresti la mine, noua in zona, masaj terapeutic profesional de intretinere si relaxare. Poze reale. Mai multe detalii la tel. Mihai Bravu. **100 L;** ☎0758.877.130

250. **Oana,** noua in zona, Buna, sunt Oana, te invit la mine la un masaj de relaxare domnilor cu bun simt cer si ofer discretie maixma, pentru mai multe detalii contacteaza-ma. **40 L;** ☎0752.354.660

251. **Ofer** mesaj, oferta, efectuez masaj anticelulitic. Rog seriozitate. Fac si deplasari. **20 L;** ☎0799.305.905

252. **Oferta** speciala masaj erotic nud, noi suntem salonul Noblesse Unic, in centru, la vila. Va invitam la un masaj relaxare, body to body si erotic. Civilizat, curat, frumos, multe maseuze. Ne gasiti si pe WhatsApp. www.private-massage.ro **140 L;** ☎0727.148.861

253. **Outcall** hotel, apartment Buna dragule, iti pot face un super masaj si daca te simti obosit si vrei sa te relaxezi, suna-ma. Nu vei fi dezamagit, sunt o tipa eleganta si discreta si pot fi o companie placuta pentru tine. Suna! **400 L;** ☎+40785780138

254. **Pasiune** si tandrete Abandoneaza toate cautarile si lasa-te purtat pe culmile placerii doar la Excess Massage, ce pe Strada Baba Novac 9i, locul potrivit pentru momentele tale de erotism, unde te poti destinde total **120 L;** ☎0763.369.660

255. **Plinuta,** Brancoveanu ma adresez domnilor care adora femeia cu forme mari ardeleanca 36/ ani comunicativa placuta te astept la un masaj fara graba, curat, discret, aer conditionat, se poate face dus, te astept cu drag. ☎0724.433.341

256. **Poze** reale, Bucur Obor, buna, sunt o fata draguta cu bun simt si tot timpul vesela, ofer diverse tipuri de masaj, intr-o locatie curata si frumoasa. **100 L;** ☎0739.375.443

257. **Prima** zi in Bucuresti, sunt o tipa tanara, frumoasa, slim, sociabila si te invit sa savurezi un masaj plin de pasiune si erotism. Program 11-24/ **150 L;** ☎0732.789.180

258. **Promotia** de sambata Fantasy Masaj Floreasca hai sa prinzi reducerile de Sambata de la Fantasy! Masajul de o ora costa 170 ron in loc de 200 ron. Locatie amplasat central si maseuze pregatite sa iti ofere o experienta de neuitat, **170 L;** ☎0731.959.382 fantasymasaj@yahoo.com

259. **Promotie** dominare si masaj erotic vip fantezie, stapane cautam sclavi fara frica de dominare dornici de fantezii: striptease, lap-dance, erotic show, latex outfit, stockings, dominare, feet-fetish, high heels. Discount rezervare online max ora 20. **250 L;** ☎0727.148.861

260. **Promotie** masaj erotic nud, 60 min, salon de calitate la vila in str. Leonida nr. 8, in centru, zona Petrom Eminescu. Cel mai senzual masaj erotic. Civilizat, curat, frumos, multe maseuze. Discount pana in ora 20 daca rezervati online. **150 L;** ☎0727.148.861

261. **Pustoaica** sexy, 21 ani, bruneta senzuala, poze reale 100%. Te astept intr-o locatie de lux discreta. Servicii masaj totale, fara graba, foarte sociabila si zambareata. Pentru mai multe detalii suna-ma. **70 L;** ☎0737.638.893

262. **Pustoaica,** 20 ani, te astept la un masaj de relaxare si multe alte surprize placute. Sunt o fire foarte calma si mereu zambitoare. Pozele imi apartin in totalitate. Te astept sa ne cunoastem. Eroii Revolutiei, **100 L;** ☎0720.014.632

263. **Rasfat** fara limite doar la Excess Massage Lasa-te invaluit de atingerile senzuale ale unei tinere maseuze experta in arta masajului erotic dornica sa-ti ofere cele mai minunate clipe, doar in incinta salonului Excess Massage pe str Baba Novac, **120 L;** ☎0766.238.084/ 0766.238.084 massage.excess@yahoo.com

264. **Reala,** dulce si jucausa sunt o tipa frumoasa, sociabila, tenul alb, slim, open minded, te invit sa savurezi un masaj de calitate intr-un cadru discret/ **200 L;** ☎0736.015.783

265. **Rebeka** dulce si rabdatoare te astept pe tine domn generos sa te bucuri de un masaj de relaxare la domiciliul meu intim si discret, zona Militari ☎0727.629.405

266. **Relaxare,** discretie, singura, doamna singura draguta prin stil si calitate cu experienta in masaj terapeutic, ofer d-lor educati si manierati, sigur vei reveni detali la telefon. Militari **60 L;** ☎0735.249.949 Preda.elena74@yahoo.ro

267. **Rond** Alba Iulia, ofer servicii de masaj total la domiciliul meu, pt mai multe detalii astept tel. tau, poze reale 100%, singura in locatie program de la 11-23, speak English, **50 L;** ☎0721.773.154/ 0753.815.302

268. **Rond** Alba Iulia, Reala 100%, buna, eu sunt Roxana am 20 ani si sunt cat se poate de reala. Te invit in locatia mea pentru a te rasfata cu un masaj de calitate intr-un ambient curat si discret, ☎0759.685.013

269. **Rond** Alba Iulia, Sonya bruneta reala, educata si selectiva ofer domnilor manierati si cu bun simt masaj de relaxare, terapeutic si body masaj intr-un ambient discret si curat ☎0759.693.359

270. **Rond** Alba Iulia, Sonya bruneta reala, educata si selectiva ofer domnilor manierati si cu bun simt masaj de relaxare, terapeutic si body masaj intr-un ambient discret si curat. ☎0759.685.806

271. **Roxana** Domnisoara apetisanta, 1,70 cm te astept sa iti ofer cel mai relaxant masaj. Poze 100% reale, locatie curata si discreta. Detalii complete la telefon. Program non-stop. Zona Titan. **60 L;** ☎0720.649.968

272. **Roxana** Domnisoara draguta si comunicativa te astept pe tine domn serios pt a iti oferi un masaj de relaxare. Detalii suplimentare la tel. Zona Titan, bld Theodor Pallady **60 L;** ☎0720.649.968

273. **Roxana** Masaj, buna, ma numesc Roxana si mi-ar face mare placere sa iti ofer cateva clipe de neuitat. **50 L;** ☎0736.175.146 catanagabriel107@gmail.com

274. **Rusoaica** matura masaj erotic total, Obor- Mosilor doamna matura, 1.70 65 kg rusoaica senzuala, dulce si sexy, gata sa-ti satisfac fanteziile, intr-un loc discret si relaxant. Nu vei regreta nicio secunda petrecuta cu mine, garantez, poze reale 100%, **100 L;** ☎0766.931.739

275. **Salon** lux Baba Novac Abandoneaza toate cautarile si lasa-te purtat pe culmile placerii doar la Excess Massage de pe strada Baba Novac 9i, locul potrivit pentru momentele tale de erotism unde te poti destine total, **120 L;** ☎0728.702.675/ 0766.238.084 massage.excess@yahoo.com

276. **Salon** lux Baba Novac incita-ti imaginatia alaturi de trupuri apetisante si miscari lascive, pune in practica cele mai ascunse fantezii, renunta la inhibitii si alatura-te celor mai pasionale si jucause domnisoare experte in masaj, **120 L;** ☎0766.238.084/ 0728.702.675 massage.excess@yahoo.com

277. **Salon** lux Baba Novac Seductie erotica cu domnisoare sexy si atragatoare intr-o atmosfera intima si relaxanta. La Excess Massage cele mai frumoase si talentate maseuze va pot oferi o sedinta de masaj memorabila, **120 L;** ☎0728.702.675/ 0766.238.084 massage.excess@yahoo.com

278. **Sara** & Roxy, 2 brunete, 24 ani, lux, relaxare suntem pe Calea Serban Voda, intersectia cu Dimitrie Cantemir, Budapesta, Unirii. Pentru mai multe informatii suna. Oferim un masaj de relaxare de calitate, **100 L;** ☎0726.886.658

279. **Sector** 2, te astept intr-o locatie curata, discreta, sunt singura. Servicii de masaj relaxare totăla. **50 L;** ☎0769.796.771

280. **Senzatii** tari. Senzatii tari pentru domni pofticiosi, cu dorinte arzatoare si fantezii ascunse, masaj bombe sexy, trupuri incinse.Te asteptam intr-o locatie discreta si selecta din zona Piata Muncii, **120 L;** ☎0763.581.129

281. **Servicii** de masaj atitudine pro client, sector 3 sunt Elena, maseuza cuta, simpatica, te simti respectat si bine primit, vino la o sedinta placuta de masaj, reflexoterapie si de relaxare menit sa te linisteasca, simti senzatii unice. Whatsapp. **100 €;** ☎0721.609.296

282. **Servicii** totale si masaj, sector 3. Te simti stresat? Vino la masaj menit sa te linisteasca, profil de incredere, video-uri si poze noi, ma vezi la usa cand iti deschid, locatie cu aer conditionat. Whatsapp, Facebook: Radics Elena. **480 L;** ☎0721.609.296

283. **Simona** 36 ani, poze reale din locatie. Bruneta finuta si stilata ofer masaj de neuitat domnilor manierati in locatia mea. Iulia Hasdeu **100 L;** ☎0736.676.955

284. **Sofia,** exclusiv pentru domni maturi, noua pe site. Sunt o maseuza reala care iti poate oferi acel masaj de relaxare de care ai nevoie atunci cand vrei sa scapi de stresul acumulat sau de rutina zilnica, locatia este centrala. **150 L;** ☎0731.365.697 Sofia_20_newgirl@yahoo.com

285. **Sophia,** Bd. Unirii, masaj, tanara, 27 ani, inalta, sociabila si rabdatoare ofer masaj de relaxare domnilor seriosi. Discretie si igiena; ambient placut si o relaxare bine meritat in compania mea, te astept sa vii/ revii, **150 L;** ☎0731.365.685 sophia_27_sweety@yahoo.com

286. **Sophie,** 25 ani, 1.60 cm si 50 kg. Feminitatea si bunul simt sunt calitatile care ma caracterizeaza. Va astept la un masaj de relaxare. Poze reale, nu insista. Zona Piata Muncii, **200 L;** ☎0725.458.291

287. **Sunt** Amelia bulevardul Timisoara Afi Mall Buna numele meu este Amelia te astept in locatia mea de lux, masaj ☎0784.189.714 Cocecoste88@gmail.com

288. **Sunt** Loredana, te astept la mine, ma pot deplasa, Loredana sunt o satena senzuala care, dupa cunostintele mele, crede ca sunt diferita si o alegere perfecta, masaj. **150 L;** ☎0767.540.338

289. **Sunt** noua in zona, relaxare, discretie, doamna matura 37 de ani, sociabila si placuta, ofer masaj de relaxare si tonifiere domnilor manierati, Drumul Taberei Hanul Drumetului **60 L;** ☎0721.966.703

290. **Tanara** dulce si jucausa 26 ani, noua in Bucuresti, poze realizate azi in locatie, sunt o tipa slim, vesela si sociabila, 1.70-47 kg ofer servicii de masaj si ceva mai mult intr-o locatie curata si discreta. Program 10-24. **100 L;** ☎0734.629.016

291. **Tanara** noua in zona, bruneta dulce, tandra, pasionala, ofer masaj de relaxare, Unirii, pentru detalii suna nu raspund la mesaj, **70 L;** ☎0722.699.010

292. **Tandrete** si pasiune, daca esti in cautarea unui loc de relaxare, salonul nostru este alegerea perfecta deoarece calitatea este cuvantul care ne defineste. Cele mai frumoase si dulci maseuze te asteapta la Dessiree Masaj, **120 L;** ☎0720.525.253/ 0769.850.950

293. **Tineretului** bulevard, buna sunt domnisoara de 21 ani 1,80 inaltime, 60 kg. Ofer servicii de masaj domnilor cu bun simt. Te astept in locatia mea curata si discreta. Ptr mai multe detalii sunati; **100 L;** ☎0768.471.126

294. **Unirii,** siliconata, slim cu bun simt ofer masaj de relaxare la domiciliul meu domnilor manier

# PRESTĂRI SERVICII

41. **Tehnician centrale termice companie cu o vasta experienta in lucrari autorizate ISCIR si ANRE, angajeaza tehnician service centrale termice pentru puneri in functiune, mentenanta, reparatii in garantie si post-garantie. ☎0787.697.883 agerthermoserv@gmail.com**

## Transport, turism

1. **Abandonati** grijile transport marfa mobila, obiecte fragile piane, pianine, diverse, asigur personal calificat pt. incarcarea, descarcarea, demontarea, montarea mobilei, sunati si va mutam la pret de criza pana la ultima valiza **1 L;** ☎0785.640.640 comenzi@activitatetransport.ro www.activitatetransport.ro

2. **Acces** in orice zona evacuam moloz, mobila de aruncat, geamuri, tocarie veche pamant, crengi, asigur personal incarcare, descarcare transport la groapa de gunoi, prog. non stop, aduc la comanda: nisip, pietris, margaritar; ☎0784.703.703 comenzi@transportmoloz.ro www.transportmoloz.ro

3. **Bucuresti,** firma autorizata facem transport de moloz, mobila la preturi bune, ☎0768.303.902/ 0771.500.684 silvia_eu2008@yahoo.com

**4. Camion de 3,5t ideal pt. mutari, cu dimensiuni L 4,80m, l 2,20 m, h 2,30 m, la pret avantajos, avem personal specializat pt. incarcare, descarcare, tamplari pt. demontare, montare, noi va mutam toata casa intr-un transport, 50 L; ☎0732.226.466 comenzi@camion24m3.ro www.camion24m3.ro**

**5. Dacia Papu tarif 1 L/km duba 3,5 T/9 mc tarif 1,5 L/km. Dimensiuni (1,6x3,2x1,8) 1,5 L/km sau Dacia Doker 5 locuri 1 L/km sau duba 3.5 tone volum 15 mc (1,9×2×4,2) 2 L/m camion 7.5 T volum util 24 mc 2,5 L/km, oferim personal incarcare descarcare, 150 L; ☎0766.642.507/ 0721.303.753**

6. **Duba** noua 3,5 tone volum 18 mc dimens. 4,2 x 2,1 x 2,2, tarif 2 lei/ km sau duba 3,5 tone, volum 12 mc, dimens 3.5 x1,75 x 1.9 tarif 1,5 lei/ km sau Dacia Papuc 1 L/km sau Dacia Doker 5 locuri volum 4 mc optional putem atasa remorca 750 kg negociabil **150 L;** ☎0786.336.660/ 0744.476.667

7. **Euro** Transport Services efectuam transport de persoane si colete de la adresa la adresa, Romania - Germania de la 80 euro Romania- Olanda. De la 100 euro Romania - Belgia. De la 110 euro **80 €;** ☎0760.371.971 alyfinutu81@gmail.com

8. **Experti** in mutari firme, birouri ori chiar apartamente cu 3 camere, putem pune la dispozitie suficient personal la manipulare mobila pentru ca serviciul de mutare sa decurga rapid, tamplari pt. demontare, remontare **1 L;** ☎0737.609.609 activitate.transport@yahoo.com

9. **Mutari mobilier cu personal calificat C.D.M. Prestari servicii mutari mobilier cu personal calificat; demontare, ambalare, transport, remontare, reparatii, modificari la cel mai bun pret ☎0723.700.601/ 0743.700.601 cdmprestariservicii@yahoo.com**

**10. Prestam servicii transport Prestam servicii transport intern si international de orice fel pe orice distante cu autoutilitare cu lift 3,5 t 5 t 7 t la preturi bune in plus prestam si servicii de montaj mobila sau diverse. 2 L; ☎0766.103.587 vivi_sandra2004@yahoo.com**

11. **Transport** marfa sau transport mobila in regim de taxi in Bucuresti, astfel in maxim 60 minute de la primirea solicitarii, va punem la dispozitie dube de 3,5 t cu personalul aferent, sunati, program non-stop, **100 L;** ☎0786.559.977 comenzi@transportbagaje.ro www.transportbagaje.ro

12. **Transport ieftin papuc sau duba sau basculabila Transport papuc, duba, marfa bagaje mobila etc. sau basculabila pt. nisip, pietris si materiale constructii in Buc si provincie. La cerere manipulanti pt. incarcare. Seriozitate. George non stop, 50 L; ☎0722.851.823**

13. **Transport marfa si mobila ieftin, transport zilnic si in weekend marfa, mobila, bagaje, haine, diverse obiecte personale transport in Bucuresti si in tara preturi in functie de volum, tarif in tara 1,5 pana la 2,5 lei pe km dus intors. ☎0725.131.703 mereumotor@yahoo.com**

14. **Transport** marfa, duba 3,5 t, volum 17 metrii cubi, intern extern. Asigur factura, decont. ☎0722.715.339

15. **Transport moloz, mobila, in Bucuresti, Ilfov si provincie, efectuez transport moloz, mobila, nisip, balastru, electrocasnice nefolosibile si lucruri de care nu mai este nevoie. ☎0768.500.865**

16. **Transport** personae Bucuresti Germania, Anglia, Ester Tours va ofera transport de persoane Bucuresti in Germania si Anglia cu autocare si microbuze moderne zilnic direct pana la adresa de destinatie. Pt rezervari contactatine; ☎0773.908.912 office@estertours.ro

## Întreprinzători alte domenii

1. **Broderie** industriala societate executa la comanda broderii electronice, pe orice tip de suport textil, cu aplicatii, decupaje laser, realizeaza si modifica programe de brodat, asigurand conversia in orice limbaj masina; ☎021.224.47.00/ 0744.569.363 office@brodona.ro

2. **Colaborare** jocuri de noroc, aparate slot machine companie organizatoare de jocuri de noroc ofera colaborare pentru detinatori de spatii comerciale din orice judet. Punem la dispozitie cele mai noi si mai jucate aparate pentru sali de jocuri, baruri. **1.550 L;** ☎0756.111.372

3. **Design** grafic, mecanica fina, copiat chei servicii complete de grafica publicitara si de pagini web. Servici de tipografie diversificat.Oferim si servicii de copiat chei (yala, lacat, broasca, seif, auto, cutii postale), cartele acces, mecanica fina. ☎0739.952.669 dib.officeinfo@gmail.com

4. **Detectivi** particulari, agentie de investigatii De ce sa ne alegeti pe noi? Aducem probele de care aveti nevoie pentru a alunga suspiciunile si a afla adevarul in problemele care va preocupa. Supraveghere, probe foto-video, rapoarte.www.victoriaveritas.ro **20 €;** ☎0726.907.497/ 0723.086.642 victoriaveritas@yahoo.com

5. **Transfer de bani online www.smith.com.ro trimite bani on line de la doar 1.99 euro prin platformele www.smith.com.ro. Poti plati ratele in euro la banci in Romania prin ATB Smith Drumul Taberei. Plata amenzi din strainatate agentii Smith si ATB. 1 €; ☎+40213318012/ +40213318000 claims@smith-smith.ro**

6. **Yango** Taxi Driver Partener cautam soferi cu masina. Aveti acces la o masina cu 4 usi cu aspect estetic si tehnic bun? Doriti un castig zilnic de 300 lei/8 ore ? Atunci alaturati-va echipei noastre Yango (taxi app) comision zero in prima luna. **8.000 L;** ☎+40761082077

## Servicii diverse

1. **Abate** drumul tau spre o relaxare placuta cu fete profesioniste in arta masajului. Vino sa te detasezi putin de problemele cotidiene, intr-un cadru discret si curat. Vila, lux, aromaterapie, uleiuri aromate, **120 L;** ☎0766.238.084/ 0728.702.675 massage.excess@yahoo.com

2. **Ada,** doamna matura ofer masaj de relaxare la domiciliul meu. Pentru detalii nu ezita sa ma contactezi.zona Dristor, Kaufland. **50 L;** ☎0724.164.656

3. **Adda,** 18 ani, te astept in locatia mea pentru a petrece clipe de neuitat, masaj. Poze reale 100% mai multe detalii la telefon, sector 6 **150 L;** ☎0764.231.416

4. **Adi,** tanar maseur efectuez masaj general pe tot corpul, fata, spate, inghinal, reflexo, sunt curat, educat, agreabil, uleiuri bune, locatie curata, convenabil, nonstop, suna-ma oricand, Adrian **45 L;** ☎0723.784.039

5. **Adina,** 47 de ani, doresti o zi energica, te astept la mine pentru un masaj de relaxare si tonifiere, zona Militari Lujerului, **100 L;** ☎0721.475.235

6. **Adriana** masajul de relaxare, este pe scurt un rasfat. Scopul sau principal este de a ne scapa de stres si de a ne ajuta sa avem o stare de bine, dar in acelasi timp, poate calma anumite dureri si rezolva sana ☎0735.621.301

7. **Alexandra,** domnisoara varsta 20 ani noua in zona te astept in compania mea sa-ti ofer masajul pe care ti-l doresti. Contacteaza-ma si nu vei regreta **80 L;** ☎0764.958.828

8. **Alexandra,** 25 ani, Berceni, Bd. Alexandru Obregia Cultural, 100 lei 40 min. am revenit in locatie daca ai fost poti sa revii, sunt o domnisoara curata, nu am tatuaje ofer servicii de calitate masaj complet, aer conditionat, zona cu locuri de parcare. **100 L;** ☎0732.673.778

9. **Alexia,** noua in zona (Obor Colentina) poze 100% reale, draguta cu forme, senzuala si foarte pasionala, ofer masaj de relaxare domnilor generosi. **100 L;** ☎0723.755.912 gindacdorinadorina@gmail.com

10. **Alice,** blonda, matura, eleganta, ofer masaj de relaxare totala si tonifiere la domiciliul meu, servicii de calitate, singura in locatie, poze reale 100 %. Bd. Dimitrie Cantemir, Budapesta, Tineretului, **100 L;** ☎0767.752.256/ 0730.967.399

11. **Alice,** 33 ani te astept la un masaj de relaxare, curatenie, discretie intimitate, nu imi place sa ma grabesc si ma implic, Militari Lujerul. **100 L;** ☎0758.361.736

12. **Alina,** Bruneta, 30 ani, 1.70, 60 kg, discreta si pasionala, te astept pentru a-ti oferi clipe de relaxare si masaj. Ambient placut, discretie. **60 L;** ☎0799.331.479

13. **Alina,** te astept in locatia mea curata si discreta ca sa iti ofer un masaj de neuitat pe tot corpul. Zona Militari Iuliu Maniu (Apusului). Mai multe detalii la telefon, **60 L;** ☎0724.188.831

14. **Alina,** 28 de ani iti pot oferi masaj terapeutic profesional, tonifiere si intretinere corporala. Zona Dristor, Kaufland. Program 9.00-20.00, **60 L;** ☎0763.978.947

15. **Alyna,** Drumul Taberei Favorit, aer conditionat, blonda 28 de ani, noua in zona si in locatie, ofer domnilor generosi si educati masaj terapeutic si de relaxare, sau body masaj. Aer conditionat, igiena, discretie si intimitate. L-V 17-22 si S-D 09-20. ☎0734.185.529/ 0766.599.036

16. **Am** 23 ani, ofer masaj de relaxare la domiciliul clientului, detalii la telefon ☎0767.775.507

17. **Am** revenit, Andreea, bruneta cu mult bun simt, calma si rabdatoare ofer masaj de relaxare si tonifiere. Mai multe detalii la tel. Drumul Taberei. **100 L;** ☎0761.622.032

18. **Am** revenit, bucura-te de un masaj profesional, calitate, relaxare, tonif-sportiv, cervical, shiatsu, presopunctura, reflexo, aparate performante de recuperare medicala si de slabit, sauna,ultrasunete, RF, galvanic,curat,aer cond. Nu sex. Crangasi. **130 L;** ☎0731.515.140

19. **Amira,** 24 ani, esti obosit dupa o zi de munca sau doar vrei sa te relaxezi, te astept intr-o locatie curata si discreta(cu aer conditionat) pentru a-ti oferi un masaj de relaxare de neuitat. Zona Drumul Taberei. **50 L;** ☎0734.294.075/ 0726.612.034

20. **Ana,** doamna matura, 35 ani, Noua in zona ofer masaj de relaxare la domiciliul meu, poze reale. Zona Dristor (metrou) program 10-17. **50 L;** ☎0725.044.235

21. **Anca** blonda cu poze reale 1.70 cu 65 kg 33 de ani vreau sa ofer tuturor domnilor cu bun gust un masaj de relaxare ce te va face sa revi suna-ma zona Zepter **50 L;** ☎0774.927.889

22. **Anca** Blonda cu poze reale, 1.70, cu 65 kg, 33 de ani, vreau sa ofer tuturor domnilor cu bun gust un masaj de relaxare ce te va face sa revii, suna-ma, zona Zestre. **50 L;** ☎0774.927.889

23. **Anca** noua in zona si in locatie, blonda cu poze reale, 1.70 cu 65 kg, 33 de ani, vreau sa ofer tuturor domnilor cu bun gust masaj de relaxare plin de surprize, zona Zepter, **50 L;** ☎0774.927.889

24. **Anca** noua in zona si in locatie, blonda cu poze reale, 1.70 cu 65 kg, 33 de ani, vreau sa ofer tuturor domnilor cu bun gust masaj de relaxare zona Zepter. **50 L;** ☎0774.927.889

25. **Anca** noua in zona si in locatie, blonda cu poze reale, 1.70 cu 65 kg, 33 de ani, vreau sa ofer tuturor domnilor cu bun gust masaj de relaxare, zona Zepter, **50 L;** ☎0774.927.889

26. **Anca** noua in zona si in locatie, blonda cu poze reale, 1.70 cu 65 kg, 33 de ani, vreau sa ofer tuturor domnilor cu bun gust masaj de relaxare, zona Zepter, **50 L;** ☎0774.927.889

27. **Anca** Noua in zona si in locatie, blonda cu poze reale, 1.70 cu 65 kg, 33 de ani, vreau sa ofer tuturor domnilor cu bun gust masaj de relaxare, zona Zepter, **50 L;** ☎0774.927.889

28. **Anca,** noua in zona si in locatie, blonda cu poze reale, 1.70 cu 65 kg, 33 de ani, vreau sa ofer tuturor domnilor cu bun gust simt masaj de relaxare zona Zepter. **50 L;** ☎0774.927.889

29. **Andra,** 34 de ani, doamna matura ofer masaj de relaxare, Titan metrou. **60 L;** ☎0721.493.806

30. **Andreea** blonda 27 de ani 1.65 cu 58 kg, te astept pe tine domn generos la un masaj ce te scoate din stresul de zi cu zi, mai multe detalii la tel. Zona Zepter **40 L;** ☎0761.002.526

31. **Andreea** blonda cu poze reale, 27 de ani, te astept pe tine domn generos la un masaj de relaxare, plin de surprize zona Zepter **40 L;** ☎0761.002.526

32. **Andreea** 36, am revenit in zona. Te astept la un masaj de relaxare, deschisa la fanteziile tale, zona BCR statia Lucian Blaga. **70 L;** ☎0723.762.122

33. **Andreea,** 1.70 m, 56 kg, ofer masaj terapeutic si de relaxare profesional pentru mai multe detalii, astept tel. tau. Zona bd. Unirii nr. 70 **60 L;** ☎0734.522.735

34. **Andreea,** blonda 27 de ani 1.65 cu 58 kg, te astept pe tine domn generos la un masaj ce te scoate din stresul de zi cu zi, mai multe detalii la tel. zona Zepter **40 L;** ☎0761.002.526

35. **Andreea,** blonda cu poze reale 100 %, 1.65 cu 58 de kg, 27 de ani selectiva si foarte dulce te astept la un masaj, suna-ma, zona Zepter **40 L;** ☎0761.002.526

36. **Andreea,** blonda cu poze reale 100 %, 1.65 cu 58 de kg, 27 de ani selectiva si foarte dulce te astept la un masaj, suna-ma, zona Zepter **40 L;** ☎0761.002.526

37. **Andreea,** blonda cu poze reale 100% 1.65 cu 58 kg 27 de ani selectiva si foarte dulce te astept pe tine domn generos la un masaj, suna-ma, zona Zepter **40 L;** ☎0761.002.526

38. **Andreea,** blonda cu poze reale 27 de ani te astept pe tine domn generos la un masaj de relaxare, zona Zepter, **40 L;** ☎0761.002.526

39. **Andreea,** Blonda, cu poze reale, 27 de ani, te astept pe tine domn generos la un masaj de relaxare zona Zepter, **40 L;** ☎0761.002.526

40. **Andreea,** doamna matura, 38 de ani. Rasfat si relaxare finuta si vesela si cu multa rabdare. Zona Bulevardul Unirii BCR, statia Lucian Blaga. **60 L;** ☎0721.463.641

41. **Andreea,** miniona matura, roscata, ofer masaj de relaxare la domiciliul meu, ambient placut, discretie totala ora, detalii tel. Zona Unirii, M **50 L;** ☎0734.323.084/ 0764.828.788

42. **Andreea,** 18 ani, masaj, noua pe site, tandra, te asptept in locatia mea pentru a ne cunoaste mai bine, pentru detalii suna-ma, pozele sunt 100 reale. Zona Piata Sudului, **80 L;** ☎0759.692.289

43. **Anya,** am revenit, noua in zona si in locatie, bruneta 25 de ani cu 60 kg si 1.60 te astept pe tine domn generos la un masaj, zona Zepter **50 L;** ☎0731.289.615

44. **Atestat** tehnician maseur, masaj profesional, somatic clasic: intretinere relaxare, anticelulitic, terapeutic, sportiv, epilat crema, reflexo, capilar, facial 150 l, pe masa de masaj, central. Exclus alte servicii. L-s: 10-20, **150 L;** ☎0743.593.040

45. **Atractiva,** selectiva ofer masaj de cea mai buna calitate, intretinere corporala in functie de pref. Ofer conditii de lux, intimitate si discretie, programare la telefon, rog max. serioz. Nu deranja informativ. **150 L;** ☎0731.788.278 cautcolega@yahoo.com

46. **Aura,** 35 ani, la mine, noua in zona, masaj terapeutic profesional de intretinere si relaxare. Poze reale. Mai multe detalii la tel. Mihai Bravu. **100 L;** ☎0744.876.225

47. **Berceni,** Bulevardul Alexandru Obregia, Cultural, detalii despre mine reale, am 25 ani, Alexandra, nu am tatuaje, ten alb, tariful 100 Lei nu ma grabesc impreuna 40 minute, masaj complet, detin locatie discreta, igiena, dus, ac, merita sa vii, **100 L;** ☎0732.673.778

48. **Berceni,** doamna plinuta, zona Brancoveanu curat discret, Aer conditionat se poate face dus comunicativa, draguta, ofer masaj fara graba domnilor cu bun simt ☎0724.433.341

49. **Berceni,** masaj Buna, am 22 de ani, sunt o fire calma si foarte rabdatoare, va astept pe la mine sa ne cunoastem mai bine **60 L;** ☎0735.829.882

50. **Blonda** 32 ani, ofer masaj de relaxare. Titan, metrou **60 L;** ☎0724.040.231

51. **Blonda** buna! sunt o fata draguta am 26 ani si ofer servicii de buna calitate domnilor generosi. Te astept in locatia mea decenta si curata unde vei gasi placeri asa cum nu ai mai intalnit. Te astept. Pupici! **70 L;** ☎0731.517.299

52. **Blonda** miniona, matura ofer masaj de relaxare, zona Unirii. Pentru detalii suna la nr. de telefon, **100 L;** ☎0729.598.786

53. **Blonda** miniona Ofer masaj de relaxare, body in locatia mea. Contacteaza-ma si nu vei regreta, **80 L;** ☎0730.563.654

54. **Blonda** noua in zona vino langa mine pentru a petrece clipe minunate, masaj, totul fara graba. Detalii la tel. ☎0768.385.427 secretelevietii91@gmail.com

55. **Blonda** noua in zona Drumul Taberei 37 ani, singura, sociabila si placuta ofer masaj de relaxare si tonifiere domnilor manierati. Hanul Drumetului **60 L;** ☎0729.925.582

56. **Blonda** reala, am revenit, masaj, varsta 23 ani, sunt maseuza perfecta pentru tine, contacteaza-ma si promit ca nu te voi dezamagi. Sunt vesela si dezinvolta, pt. detalii suna-ma, **70 L;** ☎0732.061.391 alexandramatei788@gmail.com

57. **Blonda** reala, am revenit, masaj, varsta 23 ani, sunt maseuza perfecta pentru tine, contacteaza-ma si promit ca nu te voi dezamagi. Sunt vesela si dezinvolta si alaturi de mine vei uita de stresul cotidian. Te astept cu drag. **80 L;** ☎0722.717.260

58. **Blonda,** 28 ani, ochii albastri, 170, 56 kg, ofer masaj terapeutic si de relaxare profesional, pentru mai multe detalii, astept tel. tau, Unirii. Bloc Zepter, **60 L;** ☎0734.522.735

59. **Blonda,** 32 ani, ofer masaj de relaxare pt mai multe detalii suna-ma. Titan metrou. **60 L;** ☎0724.040.231

60. **Blonda,** doamna matura, te astept intr-o locatie curata, ofer igiena si discretie, masaj relaxant cu uleiuri speciale, contacteaza-ma pentru mai multe detalii, zona Unirii. **50 L;** ☎0733.432.890

61. **Bruneta** Cu bun simt, ofer masaj de relaxare la domiciliul meu, pt detalii suna-ma. Zona Piata Muncii, **100 L;** ☎0737.184.035

62. **Bruneta** draguta, fara fite, ofer masaj de relaxare intr-o locatie curata si discreta. Zona Dristor. Locuiesc singura, **60 L;** ☎0733.782.676

63. **Bruneta** noua in zona bruneta frumoasa, Berceni, ofer masaj de relaxare, igiena si discretie maxima, pentru mai multe detalii astept telefonul tau. ☎0738.083.609

64. **Bruneta** dulce, senzuala Ofer masaj de relaxare, zona Unirii, nu rasound la mesaj sau numar privat. **70 L;** ☎0722.699.010

65. **Bruneta** noua în zona Dristor , fata finuta, rabdatoare, efectuez masaj de relaxare intr-un cadru intim si discret. Suna-ma pentru detalii. **70 L;** ☎0730.964.615

66. **Bruneta** simpatica, reala 100%, buna, sunt Diana, 21 ani, te invit in locatia mea pentru a te satisface cu un masaj de relaxare intr-un ambient placut si intim, **50 L;** ☎0736.273.413

67. **Bruneta,** buna tuturor, sunt o miniona frumoasa si sociabila atuurile mele sunt igiena si respectul reciproc sunt o persoana deschisa, te astept intr-o atmosfera placuta, singura in locatie. Militari ☎0727.629.405

68. **Bruneta,** cu bun simt, ofer masaj de relaxare la domiciliul meu. Pt detalii suna-ma, zona Piata Muncii. **100 L;** ☎0737.184.035

69. **Bruneta,** buna, sunt Deea, te astept in locatia mea curata si discreta, masaj, Poze reale. Mai multe detalii la telefon, **70 L;** ☎0737.638.893

70. **Bucur** Obor, te astept in rochita din poze, buna, numele meu este Bianca, sunt blonda, tandra si cu bun simt, te invit la mn acasa intr-o locatie curata, undre-ti pot oferi masaj de relaxare si diverse tipuri de masaj. I speak english. **100 L;** ☎0764.654.616 gindacdorinadorina@gmail.com

71. **Bulevardul** Unirii Zepter masaj, acest numar este valabil si pentru WhatsApp; **50 L;** ☎0734.896.180

72. **Buna** Discretia ma defineste, te astept la mine pt.clipe de relaxare; **100 L;** ☎0733.971.749 gabiserban705@gmail.com

73. **Buna** sunt Alina, noua in zona Am 32 de an 167 cm 60 de kg te invit la mine in locatie la un masaj total de relaxare domnilor cu bun simt, cer si ofer discretie maxima, pentru mai multe detalii suna-ma **40 L;** ☎0753.332.890

74. **Buna,** sunt Alina, daca iti doresti sa cunosti o fata cu simtul umorului care te va scoate din rutina zilnica, masaj de relaxare, body masaj, astept sa ma contactezi bd.. Iuliu Maniu ☎0741.413.217

75. **Carmen,** doamna matura 50 ani ofera masaj de relaxare, zona Pasaj Basarab, program 9-18. **50 L;** ☎0784.861.481

76. **Catalina,** 47 ani, draguta cu forme frumoase ofer masaj domnilor care doresc si ofera discretie. Singura in locatie, zona Militari, Rasaritului, Iuliu Maniu cu Dreptatii, intre Piata Gorjului si Piata Veterani. **60 L;** ☎0731.045.645

77. **Certificate** energetice - Bucuresti-Ilfov Preturi : Garsoniere-100 lei. Apartamente 2,3,4 camere etc. - 130 lei. Case indiferent de suprafata)-200lei, spatiile comerciale / industriale beneficiaza de reducere. **100 L;** ☎0726.233.234 office@mauwis.ro

78. **Colentina** Colentina, locatie noua situata in Colentina servicii de relaxare totala intr-o locatie noua curata si discreta sunt singura. Suna-ma pt detalii despre pret servicii adresa exacta. **50 L;** ☎0767.423.746

79. **Colentina,** locatie noua situata in Colentina, servicii de relaxare totala in locatia mea curata, discreta, singura, suna-ma pt detalii despre pret servicii adresa exacta **50 L;** ☎0767.423.746

80. **Colentina,** servicii de relaxare totala in locatia mea, curat, discret, singura suna-ma pt detalii, despre pret servicii, adresa exacta, poza reala, **50 L;** ☎0767.423.746

81. **Colentina,** noua in zona Dna Ghica, Colentina, ofer servicii de relaxare totala in locatia mea curat discret singura suna-ma pt detalii despre pret, servicii adresa exacta. **50 L;** ☎0765.117.588

82. **Corina** Tanara draguta cu forme placute, te astept la un masaj de relaxare intr-o locatie curata si discreta. Titan, Bd Theodor Pallady. **80 L;** ☎0734.477.470

83. **Corina,** draguta si sociabila, te astept in locatia mea curata si discreta pt un masaj de relaxare plin de surprize. Poze reale si recente, pt mai multe detalii contacteaza-ma, zona Titan, bd. Theodor Pallady; **80 L;** ☎0734.477.470

84. **Cosmetician,** spalator auto cu minim 1 an experienta, sector 6. **1.500 L;** ☎0729.956.503 evoeates@yahoo.com

85. **Cristina** buna sun miniona si cu bun simt ofer masaj de relaxare domnilor cu bun simt si manierati zona rond Alba Iulia **100 L;** ☎0738.031.149

86. **Cristina** blonda draguta 29 de ani simpatica cu simtul umorului, te astept pe tine om generos in compania mea pentru a te relaxa cu un masaj pe tot corpul. Militari Iuliu Maniu cu Apusului. Program 08:30-15:30 luni-vineri. **100 L;** ☎0733.780.005

87. **Cristina,** blonda 29 de ani. Simpatica cu simtul umorului, te astept pe tine om generos in compania mea pentru a te relaxa cu un masaj pe tot corpul. Militari Iuliu Maniu cu Apusului. Program 08:30-15:30. **100 L;** ☎0733.780.005

88. **Cristina,** bruneta ofer masaj de relaxare, zona Rond Alba Iulia. **100 L;** ☎0733.257.218

89. **Cristina,** domnisoara draguta si sociabila ofer masaj de relaxare la domiciliul meu domnilor care stiu sa aprecieze calitatea. Detalii suplimentare la telefon. Titan, bd. Theodor Pallady. **60 L;** ☎0732.721.047

90. **Cristina,** domnisoara draguta si sociabila ofer masaj de relaxare la domiciliul meu domnilor care stiu sa aprecieze calitatea. Detalii suplimentare la telefon. Titan, bd. Theodor Pallady. **60 L;** ☎0732.721.047

91. **Cristina,** 31 de ani, noua in zona, zona Unirii metrou, sunt o bruneta reala, ofer masaj de relaxare in locatia mea curata si discreta. Pentru mai multe detalii ma poti contacta non stop. **50 L;** ☎0735.510.351

92. **Cuplu** casatorit, masaj de relaxare, ambianta placuta. Mai multe detalii la tel.; ☎0723.424.793

93. **Cuplu** real, singuri intr-o loc de lux central. Sunteti un cuplu, domn, doamna si va doriti un masaj de relaxare in compania noastra, asteptam sa ne contactati, **300 L;** ☎0785.077.708

94. **Denisa** domnisoara cu experienta iti ofer masaj de relaxare, cervical, lombar, pe masa de masaj intr-un ambient placut si relaxant. Titan, bld Theodor Pallady, **60 L;** ☎0723.192.086

95. **Denisa,** miniona cu forme placute te astept intr-o locatie curata si discreta pt a-ti oferi masaj de relaxare. Titan, Theodor Pallady. **60 L;** ☎0723.192.086

96. **Dessiree** Masaj a creat pentru tine un loc incantator, curat, sigur si discret. Salonul cu cele mai frumoase fete din Bucuresti te asteapta intr-o atmosfera placuta sa descoperi arta masajului de relaxare, **120 L;** ☎0732.545.457 desiree.masaj@yahoo.com

97. **Diana,** Dr. Taberei te astept la mine acasa sa petrecem momente de relaxare si senzatii placute. **70 L;** ☎0734.941.005

98. **Diana,** finuta, 29 de ani, atenta la cerintele tale, servicii ireprosabile, fara fite si figuri, doar un masaj de calitate, zona Lizeanu Obor Stefan cel Mare. **80 L;** ☎0799.633.655

99. **Diana,** noua pe site bruneta discreta, amabila si sociabila, selectiva, ofer diferite tipuri de masaj corporal. Mai multe detalii la telefon Drumul Taberei. **100 L;** ☎+40784779959

100. **Diham,** Bulevardul Chisinau nr. 18, te invit alaturi de mine intr-o locatie linistita, discreta si curata. Poze reale, nu insista. Pentru mai multe detalii ma poti contacta. 30 ani. Nu r?spund la numere private. Multumesc. **100 L;** ☎0799.136.926

101. **Dimitrie** Cantemir, masaj, Budapesta, Tineretului. Suna cu incredere. Profesionalismul, bunul simt, discretia sunt la ele acasa. **50 L;** ☎0784.279.610

102. **Doamna** blonda, 1.60 m, 50 kg, ochi verzi, 35 de ani, discreta, te astept la mine acasa pt. un masaj relaxant si revigorant. Astept telefonul tau pt. mai multe detalii, am revenit. Adela. Bulevardul Unirii **70 L;** ☎0731.919.813

103. **DOAMNA** blonda, singura, sociabila fizic placut linistita si rabdatoare cu experienta in masaj terapeutic depun pasiune in ceea ce fac. Detalii la telefon. Militari, **50 L;** ☎0737.218.736

104. **Doamna** casatorita, stilata, masaj de relaxare la domiciliul meu. Mai multe detalii la tel.; ☎0722.966.960

105. **Doamna** fac masaj terapeutic; ☎0735.670.953

106. **Doamna** miniona matura, masaj de relaxare la domiciliul meu, ambient placut, discretie totala, detalii tel. Zona Hotel Horoscop, Unirii, metrou, **50 L;** ☎0764.828.788/ 0734.323.084

107. **Doamna** ofer masaj de relaxare la domiciliul meu. Rog seriozitate. Zona Delfinului Pantelimon. **40 L;** ☎0727.512.037

108. **Doamna** 40 de ani ofer masaj de relaxare pe masa de masaj, intr-o locatie discreta si curata. Mai multe detalii la telefon **60 L;** ☎0756.709.976

109. **Doamna** 55 ani ofera masaj persoanelor de varsta apropiata, Piata Progresul; ☎0730.515.750

110. **Doamna** casatorita frumoasa 33 de ani, ma implic in ceea ce fac. Te invit la mine acasa la un masaj complet de relaxare, body masaj. Ofer si cer discretie. Pt mai multe detalii te astept cu un telefon. **100 L;** ☎0728.890.998

111. **Doamna** draguta stilata, ofer masaj de relaxare, terapeutic, la mine. Mihai Bravu, Iancului. ☎0724.159.915 Herescu.c@yahoo.com

112. **Doamna** matura Anca ofer masaj: intretinere corporala, relaxare, cervical, lombar, reflexoterapie, tonifiere, drenaj limfatic, sportiv facial, 75 min./ 180 ron. Oxigenarea si irigarea intregului organism. **180 L;** ☎0730.942.287

113. **Doamna** matura Noua in zona Dristor Kaufland iti ofer masaj relaxare la domiciul meu, discretie si seriozitate **60 L;** ☎0726.214.400 Nmihalache259@gmail.com

114. **Doamna** matura ofer masaj de relaxare la domiciliul meu. Pentru detalii suna-ma, Dristor Kaufland, **50 L;** ☎0724.164.656

115. **Doamna** matura ofer masaj de relaxare si terapeutic la domiciliul meu. Pentru mai multe detalii astept telefonul tau. **70 L;** ☎0736.979.178

116. **Doamna** matura 40, noua in zona Berceni, sociabila si discreta, ofer masaj in locatia mea domnilor maturi si generosi, ☎0736.535.072

117. **Doamna** matura 48 ani, noua in zona Teiul Doamnei. Sunt o doamna matura care stie ceea ce vrea. Ofer masaj de relaxare domnilor care doresc sa scape de rutina. Fara graba Va astept, detalii la tel. Lacul Tei ap. Obor, **80 L;** ☎0729.402.665

118. **Doamna** matura, 32 de ani, noua in zona Unirii, (metrou) bruneta finuta, dulce si discreta, atenta la dorintele tale, ofer masaj de relaxare super calitate. **100 L;** ☎0734.253.538

119. **Doamna** singura, 44 ani, ofer masaj de relaxare, zona centrala, **70 L;** ☎0768.037.948

120. **Doamna** singura, sociabila fizic placut o fire linistita discreta si rabdatoare cu experienta in masaj terapeutic depun pasiune in ceea ce fac d-lor manierati si educati, detalii la telefon, Militari, **50 L;** ☎0737.218.736

121. **Doamna,** 29 de ani, alegerea ta, ai incercat zeci de metode pt. a te relaxa si nu au avut rezultate pe asteptarile tale, te astept la mine pt. un masaj, pt. a-ti satisface acest moft, locatie Berceni, **80 L;** ☎0721.625.812

122. **Doamna,** 42 de ani, ofer masaj de relaxare domnilor manierati. Singura in locatie, discretie maxima, pentru mai multe detalii contactati-ma telefonic. Zona Obor, **50 L;** ☎0785.221.511

123. **Doamna,** ofer masaj de relaxare la domiciliul meu discretie si intimitate, Delfinului, Pantelimon. **50 L;** ☎0739.469.952

124. **Doamna,** ofer masaj de relaxare si intretinere corporala, tonifiere si revigorare Carol int Mosilor, Armeneasca. **60 L;** ☎0720.282.102

125. **Doamna,** ofer masaj de relaxare si terapeutic la domiciliul meu. Igiena si discretie maxima; ☎0735.521.619

126. **Doamna,** selectiva, alege calitatea si cu siguranta vei reveni pentru a te relaxa intr-un ambient placut si relaxant. Rog nu deranja informativ, zona Decebal. **200 L;** ☎0764.743.332 cautcolega@yahoo.com

127. **Doamna,** 38 de ani calma si rabdatoare, singura in locatie ofer masaj de relaxare la domiciliul meu Militari. **50 L;** ☎0734.152.417

128. **Doamne** mature ofera masaj de relaxare, cervical, lombar, reflexoterapie, se lucreaza si disfunctia erectila. Mesajul este placut si relaxant. **150 L;** ☎0763.714.625 Visvio67@yahoo.com

129. **Domn** 70 ani casatorit, discret, educat ofer masaj de relaxare doamnelor interesate; ☎0720.515.656

130. **Dristor** 19 ani, poze reale 1 70, 50 kg te invit in compania mea pentru un masaj de relaxare si tonifiere, discretie si igiena maxima, mai multe detalii tel., **60 L;** ☎0766.868.472

131. **Dristor** noua in zona, non-stop, singura in locatie, pe mine sigur nu m-ai incercat. Sunt o bruneta si te astept pentru a te relaxa intr-un ambient placut cu un masaj de relaxare, **50 L;** ☎0736.172.848

132. **Dristor,** noua pe site, pustoaica 19 ani, 1 70, 50 kg te invit la mine pentru un masaj de relaxare, discretie si igiena maxima, poze reale, mai multe detalii tel., **100 L;** ☎0785.135.934

133. **Dristor,** noua pe site, pustoica 19 ani, 170, 50 kg te invit in compania mea pentru un masaj de relaxare si tonifiere si multe alte fantezii, discretie si igiena maxima, poze reale, mai multe detalii tel. **100 L;** ☎0769.934.159

134. **Drumul** Taberei, doamna 30 de ani, te astept la domiciliul meu pentru masaj terapeutic si de relaxare, curat si discret. Detalii la telefon, **50 L;** ☎0736.944.334

135. **Electra,** buna, am revenit. Te invit pentru a petrece momente placute in compania mea. Sociabila si deschisa iti voi oferi un masaj de calitate. Zona bd. Unirii, bloc BCR, statia Lucian Blaga. **50 L;** ☎0726.203.022

136. **Elena,** 47 ani buna, ofer masaj de relaxare domnilor generosi si manierati la domiciliul meu fara graba. Mai multe detalii la telefon, Iulia Hasdeu, **100 L;** ☎0742.881.736

137. **Ely** Hei, sunt noua pe site, am 19 ani, te astept in locatia mea curata si discreta pentru a-ti oferi un masaj de calitate, **150 L;** ☎0784.345.338

138. **Eroii** Revolutiei, blonda educata si manierata te astept la un masaj de relaxare Pun pret pe calitate nu pe cantitate, daca si tu, atunci suna-ma si nu vei regreta. **100 L;** ☎0720.014.700

139. **Graviduta** reala rond alba iulia buna eu sunt Gabriela am 21 ani si te astept in locatia mea pentru a te rasfata cu un masaj de relaxare intr-un ambient placut si discret. **100 L;** ☎0726.050.917

140. **Inchiriez** boxe cai sport Inchiriez boxe cai sport, cu demipesiune sau pensiune completa dar si cu program de antrenament, pe malul lacului Mogosoaia, la 14 km de centrul Bucurestiului. **300 €;** ☎0723.571.522

141. **Inna,** hei sunt noua pe site. Am 18 ani, te astept in locatia mea curata si discreta pentru a-ti oferi un masaj de calitate. Te astept. **100 L;** ☎0739.425.761

142. **Inna,** miniona

# LOCURI DE MUNCĂ

214. **Nicole,** blonda reala, 27 de ani, 1,76m, 60 kg, ochii albastri. Perfecta pt domnii care se respecta. Vei reveni cu placere. Servicii ireprosabile, discreta educata si amabila. Poze reale, la mine sau hotel, nonstop, bvd. D. Cantemir. **100 L;** ☎0732.662.573

215. **Nicole,** blonda reala, 27 de ani, 1,76m, 60 kg, ochii albastri. Perfecta pt domnii care se respecta. Vei reveni cu placere. Servicii ireprosabile, masaj, discreta educata si amabila. Poze reale, Bvd. Unirii, nonstop. **100 L;** ☎0732.662.573

216. **Noua** la tine in zona, te astept in locatia mea unde relaxarea este garantata, sunt o fire deschisa catre client. Pentru mai multe detalii suna-ma, Doamna Ghica, Obor, Colentina. **100 L;** ☎0724.465.330

217. **Oana,** Militari senzuala, delicata si cu mult bun simt te astept pe tine domn manierat la un masaj de relaxare bine meritat. **100 L;** ☎0758.361.736

218. **Ofer** masaj de relaxare la domiciliul meu curat si discret. Mai multe detalii la tel. Titan **60 L;** ☎0720.649.896

219. **Patricia** Doamna matura ofer servicii de masaj la domiciliul meu, pentru mai multe detalii astept un telefon. Zona Dristor, Kaufland. **50 L;** ☎0736.760.098 popescuadriana@gmal.com

220. **Pentru** iubitorii de masaj, daca iubesti masajul si cauti calitate in viata ta, atunci alege un masaj profesional deosebit intr-un cadru ambiental placut, pe masa de masaj. Discretie, calitate, masaj profi. Prog: 12.30 - 20.00. **150 L;** ☎0761.395.112

221. **Poze** reale, masaj profesional somatic pe toata suprafata corpului (cervical, spate, picioare), sunt singura, fara colega, îmbinam placutul cu utilul, se poate executa masaj cu bat de bambus si pietre vulcanice incalzite, ac **120 L;** ☎0770.217.983

222. **Poze** reale, Bianca Bucur Obor) Bun?, sunt o doamna marura, selectiva, fara prejudecati, tot timpul vesela si vioaie, ofer diverse tipuri de masaj. I speak English. **100 L;** ☎0764.654.616

223. **Prima** zi in Bucuresti, sunt o tipa tanara, frumoasa, slim si sociabila, te invit sa te delectezi cu un masaj, program 11-24 **150 L;** ☎0732.789.180

224. **Promotie** masaj cupluri Noblesse Unic, o experienta super. Masajul la cuplu. Salon Noblesse Unic in centru, zona Eminescu. Masaj relaxare, body si oriental. Civilizat, curat, frumos, multe maseuze. Promotie rezervari online max ora 20.00 **250 L;** ☎0727.148.861

225. **Pustoaica** nebuna, bruneta 20, ofer clipe de placere domnilor care vor sa se relaxeze in compania mea. Masaj relaxare si alte surprize mai multe detalii la tel., te astept cu drag, **80 L;** ☎0734.496.171

226. **Reala,** dulce si jucausa sunt o tipa frumoasa, sociabila, tenul alb, slim, open minded, te invit sa savurezi un masaj de calitateintr-un cadru discret, **200 L;** ☎0736.015.783

227. **Rebeka,** eu stiu ce vrei si cum iti place, momente de vis doar alaturi de mine un masaj de relaxare facut cu pasiune, singura in locatie, zona Militari. ☎0727.626.314

228. **Rebeka,** Drumul Taberei, Favorit Blonda, 1,67 m, 52 kg ofer domnilor generosi si educati in locatia mea masaj terapeutic si de relaxare. Nu raspund la mesaje si nr private. Mai multe detalii la tel. Poze reale; ☎0769.803.544/ 0701.027.297

229. **Rebeka,** independenta, perfecta pt. domnii care se respecta. Vei reveni cu placere. Servicii ireprosabile, masaj, discreta educata si amabila. Poze reale, detalii la tel., non stop, **60 L;** ☎0721.611.672

230. **Relaxare** si rasfat, Unirii, blonda 28 ani, te invit alaturi de mine pentru a-ti oferi masaj de relaxare, body masaj, locatie discreta si curata, poze reale, **40 L;** ☎0725.551.658

231. **Rond** Alba Iulia, buna sunt o fata draguta, am 19 ani, ochii albastri, slim. Te astept la mine pt. un masaj de relaxare, poze reale facute in locatie pt. mai multe detalii suna-ma, garantez revenirea, **50 L;** ☎0729.859.467

232. **Rond** Alba Iulia, Masaj total, ofer servicii de masaj total la domiciliul meu pt. mai multe detalii astept tel. tau. Singura in locatie program de la 11-23. I speak english, poze reale 100%. **50 L;** ☎0721.773.154/ 0753.815.302

233. **Roxana** 35 ani, ofer masaj de relaxare general, cosmetica barbateasca (epilat cu ceara traditionala, pensat). Ofer discretie si seriozitate. **65 L;** ☎0722.984.474

234. **Roxana** Buna, ma numesc Roxana, am 24 ani, 1.60 inaltime. 48 kg. Ochii verzi. Tenul alb si parul lung. Mi-ar face mare placere sa iti pot oferi masaj de neuitat. **50 L;** ☎0736.175.146 catanagabriel107@gmail.com

235. **Roxana** Domnisoara draguta si comunicativa te astept pe tine domn serios pt a petrece cateva clipe de relaxare in compania mea, masaj. Detalii suplimentare la tel. Zona Titan, bld Theodor Pallady **60 L;** ☎0720.649.968

236. **Roxana** Draguta si comunicativa te astept in compania mea pt a-ti oferi un masaj de neuitat. Poze reale 100% .. Pt mai multe detalii ma poti contacta nonstop. Zona Titan **60 L;** ☎0720.649.968

237. **Satena** 30 ofer masaj de relaxare la domiciliul meu, pentru detalii suna-ma. Titan(Policlinica) **70 L;** ☎0720.774.598

238. **Selectiva,** noua pe site ofer masaj de relaxare, intretinere corporala, lux, central, discretie asigurata, seriozitate maxima, igiena garantata. Relatii suplimentare la telefon, Nu deranja informativ. 250 L/h, **150 L;** ☎0736.114.266 cautcolega@yahoo.com

239. **Sophie,** 25 ani, 160 cm si 50 kg. Feminitatea si bunul simt sunt calitatile care ma caracterizeaza. Va astept la un masaj de relaxare. Poze reale, nu insista. Zona Piata Muncii, **200 L;** ☎0725.458.291

240. **Sunt** noua in zona finuta si amabila, te invit la mine sa te destind cu un masaj de relaxare intr-un cadru intim si discret. Garantez ca nu vei regreta. Militari Valea Lunga **80 L;** ☎0736.777.597

241. **Sunt** noua in zona Dristor Kaufland, ofer masaj de relaxare la domiciliul meu discretie seriozitate poze reale 30 ani Dristor, Mihai Bravu, Kaufland. **50 L;** ☎0769.183.062

242. **Sunt** noua in zona, bruneta simpatica si cu bun simt te astept la mine in locatie sa iti ofer masaj de relaxare intr-un cadru intim si discret. Zona Militari Gorjului. Mai multe detalii la tel., **70 L;** ☎0732.299.069

243. **Sunt** noua in zona, Buna, sunt Maria, am 32 de ani, 167cm, 60 de kg, te invit la mine la un masaj total de relaxare, domnilor generosi cu bune maniere, pentru mai multe detalii suna-ma, aer conditionat. **40 L;** ☎0759.699.987

244. **Tanara** dulce si jucausa 26 ani, noua in Bucuresti, poze realizate azi in locatie, sunt o tipa slim, vesela si sociabila, 1.70-47 kg, ofer servicii de masaj si ceva mai mult intr-o locatie curata si discreta. Program 10-24. **100 L;** ☎0734.629.016

245. **Tanara,** 33 de ani, ofer masaj de relaxare profesional, masaj terapeutic, masaj cervical, lombar, capilar, experienta, atestat, masa de masaj, locatie centrala, discretie, conditii excelente, foto reale, **100 L;** ☎0733.529.054

246. **TANARA,** 34 de ani, experienta, atestat, ofer masaj de relaxare profesional, masaj cervical, lombar, capilar, masajul se face pe masa de masaj, locatie centrala, discretie, conditii, foto reale si recente, **100 L;** ☎0732.937.889

247. **Tanara,** 34 de ani, experienta, atestat, ofer masaj de relaxare profesional, masaj lombar, cervical, capilar, terapeutic, masajul de face pe masa de masaj, locatie centrala, foto reale din locatie, **100 L;** ☎0732.937.889

248. **Tanya,** Drumul Taberei, Favorit, blonda noua in zona si in locatie am venit pentru a te face sa uiti de monotonia zilei de zi cu zi si de a te relaxa alaturi de mine cu un masaj. Am aer conditionat. Program: L-V 17-22 si S-D 09-20 ☎0740.974.656

249. **Te** astept la mine, Militari, Gorjului, buna sunt Alexandra 24 de ani, pentru prima data in orasul tau. Incita-ti imaginatia alaturi de o bruneta cu trup apetisant si miscari senzuale. Te astept intr-un ambient relaxant, lux, zona Militari. ☎0735.097.598

250. **Voluptoasa** matura, 38 ani, 1,70m, 93 kg, te astept la mine ptr a te rasfata cu un masaj. Sunt o voluptoasa fara fi?e si figuri care nu te grabeste. Locatia mea este pe b dul unirii la zepter bloc BCR. **80 L;** ☎0755.638.719

## 2 Locuri de muncă

## Oferte full time

**ÎI RUGĂM pe clienţii noştri să acorde tuturor şansa de a participa la ocuparea unui post, indiferent de: rasă, etnie, naţionalitate, limbă, religie, convingeri, categorie socială, categorie defavorizată, vîrstă, sex,orientare sexuală, cf. Legii 48/2002**

1. **Absolvent(a)** in industria alimentara cautam pentru a-l forma profesional in prepararea inghetatei intr-un spatiu central, cu utilaje de ultima generatie, cadru nou profesional, retete noi moderne, produs finit de calitate superioara. Costul formarii profesionale il supartam iar angajarea, dupa absolvirea cursului, o garantam. Cautam seriozitate, pasiune si dorinta de a invata, pozitivitate, atentie la detalii. Cei care se regasesc in cele descriese pot suna la numarul de telefon: ☎0722.707.294

2. **Admin,** trainer, Studio 27 angajeaza personal cu experienta pentru postul de trainer. Cerinte: limba engleza mediu/avansat, sociabil, 8 hzi, 5 ture/ saptamana, posibilitate de avansare, sistem de bonusare, **2.500 L;** ☎0765.640.271/ 0770.196.849 hr@studio-27.ro

3. **Admin,** trainer, Studio videochat Bucuresti Ai experienta ca trainer sau model, nivelul tau de limba engleza este peste mediu, vrei sa te alaturi unei echipe de top, aplica acum si beneficiaza de salariu fix + bonuri de masa + comision. Tura 3 ☎0748.589.879 contact@luxurystudio.ro

4. **Administrator** bloc angajam administrator de bloc persoana dinamica, bun comunicator, eventual pensionar program flexibil sau full time atestatul de administrator si permisul auto constituie un avantaj. **1.800 L;** ☎0727.638.065 aureliannecula@gmail.com

5. **Administrator** cu atestat departamentul financiar Firma Optim LNB Solutions, specializata in administrarea de imobile comerciale si rezidentiale, angajeaza administrator cu atestat in departamentul financiar contabil. **2.600 L;** ☎0744.333.034 laura.niculescu@optimlnb.ro

6. **Administrator,** ingrijitor pensiune Bran cautam o doamna gospodina si serioasa (eventual cuplu) pentru administrare pensiune (cazare turisti, curatenie, gradinarit). Oferim cazare si contract de munca. Relatii la tel: **3.000 L;** ☎0722.889.733 avsimonacucu@yahoo.com

7. **Administratori,** contabili, casieri, societate comerciala angajeaza personal pentru urmatoarele pozitii: administrator imobile(detinerea permisului de conducere este obligatorie), contabil, operatori date si casieri; ☎0722.214.672 dan_calina2000@yahoo.com

8. **AEK** Security Division angajeaza sefi tura, servanti pompieri, receptioniste, dispeceri, agenti de securitate. Salariu net 1.800 - 2.200 lei. Relatii: ☎0760.411.281 recrutare@aeksecurity.ro

9. **AEK** Security Division, angajeaza sefi de tura, dispeceri, agenti de paza pentru cladiri si birouri, salariu net 1.800-2.200 lei; ☎0760.411.281

10. **Agen?i** de paza cu atestat. Societate Paza angajeaza agenti paza cu atestat, fara probleme medicale, cu program de 12 h si un salariu de 7 lei pe ora/ 1.700 lei. Sunati luni pana vineri de la 9.30-15.00 ☎0754.091.788

11. **Agent** interventie cu permis categoria B si atestat; ☎021.335.84.20/ 0722.307.333 angajari@aba.ro www.abasecurity.ro

12. **AGENT** paza si ordine, agent control acces cu atestat; ☎021.335.84.20/ 0722.307.333 angajari@aba.ro

13. **Agent** Cargo GlobeGround Romania, liderul de piata pentru servicii de ground handling angajeaza Agent Cargo & Mail Handling la Aeroportul International Henri Coanda-Otopeni. ☎0372.462.014/ 0731.170.751 mihaela.dulca@globeground.ro

14. **Agent** curatenie femeie de serviciu sediu banca, zona Unirii - Pasaj Marasesti. Program luni-vineri, 08:30-17:00 si o a doua persoana pentru curatenie - program 14:00-21:00. Rugam seriozitate **1.350 L;** ☎0723.592.603 cpserv2011@gmail.com

15. **Agent** curatenie locatie WorldClass 8 ore. Program: schimb 1, schimb 2, 20 locuri disponibile. Salariu in functie de locatie Intre 1600 si 2000 lei net in mana. Contract munca full time; **1.600 L;** ☎0799.883.710/ 0799.883.710 office@mavim.ro

16. **Agent** curatenie pretabil pensionari Agent curatenie (si pentru persoane peste 50 ani sau pensionare), 1.200 net, contract munca. **1.200 L;** ☎0733.869.293

17. **Agent** curatenie, doamna pentru curatenie in birouri (06.00 - 14.00), langa statia de metrou Pipera, salariu motivant, tichete de masa si carte de munca, mediu prietenos de lucru ☎0732.061.899/ 0770.392.904

18. **Agent** curatenie, firma curatenie angajam personal activ, cu putere de munca pentru masina curatenie, program zilnic 6.00-16.00. Salariu motivant, bonusuri lunare, contract de munca. Rugam seriozitate **1.800 L;** ☎0751.553.553 cernea_gabriella@yahoo.com

19. **Agent** curatenie, Libro Events angajeaza pentru cladiri birouri, zona Piata Unirii. Salariul oferit este de 1500 lei net plus tichete de masa **1.500 L;** ☎0758.085.990 office@librocatering.ro

20. **Agent** curatenie, femeie de serviciu Laborator dentar, cauta femeie de serviciu/agent curatenie, 8ore/zi (07-15) de luni pana vineri si 2 sambete pe luna. Zona Piata Domenii **1.750 L;** ☎0724.065.767/ 0723.294.299 gabrielmusetescu@yahoo.com

21. **Agent** DDD Angajez personal dezinsectie, dezinfectie, deratizare cu sau fara experienta si permis categ. B. Salariu atractiv! ☎0721.294.555

22. **Agent** de curatenie, Libro Events angajeaza agent curatenie pentru Spital Obregia din Bucuresti si pentru cladiri birouri din Judetul Constanta. Program de luni-vineri, salariu oferit minim pe economie. **1.263 L;** ☎0758.085.990 nicoleta.vanescu@librocleaning.ro

23. **Agent** de securitate cu sau fara atestat, Bronec angajeaza in conditiile Legii 333/2003 agenti securitate cu sau fara atestat. Va asteptam la sediul societatii: Str. Mesterul Manole nr. 1, bl. D17, sc. 1, et. 4, ap. 12, sect. 3, Bucuresti ☎021.323.54.69/ 0730.583.840 bronec@bronec.ro

24. **Agent** de securitate, pentru Fox, fabrica de mezeluri. Atestat de paza. Spor de noapte, masa calda gratuita, bonusuri, nedeterminata, 12/24 -12/48. Sector 4. Contactati-ne intre 9-17, L-V **1.640 L;** ☎0726.718.768

25. **Agent** de vanzari firma de curatenie & DDD, experienta nu este obligatorie. Cunostinte minime de calculator, dispus la deplasari in Bucuresti, se deconteza transportul in comun. Salariu fix + comision; **4.000 L;** ☎0772.029.406/ 021.780.00.80 contact@conexclean.ro

26. **Agent** de vanzari SC din Voluntari angajam pentru promovarea produselor de uz casnic (pahare sticla si oale inox), dezv. portofoliu de clienti, etc. Salariu atractiv negociabil, bonusuri. CV la adresa email. **2.000 L;** ☎0728.120.049 office@serex.com.ro

27. **Agent** distributie tehnician, Popesti Leordeni angajam full time agent distributie tehnician aparate cafea, locatie Popesti Leordeni. Nu se cere experienta. Program l-v 8 - 17, personal tanar. Salariu negociabil; **2.000 L;** ☎0724.664.097 irina.boscu@gmail.com

28. **Agent** imobiliar Agentie imobiliara cu sediul in zona Obor, sos. Colentina, angajeaza pentru postul de consilier imobiliar, este necesara experienta minima, posibilitati scolarizare, curs broker imobiliar, carte de munca, **4.500 L;** ☎0722.614.867

29. **Agent** imobiliar, agentie Piata Romana se ofera training, portofoliu de start, acces la baza de date existenta, telefon si laptop ☎0739.592.844 paul@cityhouse.com.ro

30. **Agent** interventie, program 24/48 sau in ture, salariu 2.500 lei net, platiti la timp. Varsta cuprinsa intre 24-40 ani, 175 inaltime, 80 kg, permis si atestat obligatoriu. **2.500 L;** ☎0736.273.846 bogdan.borangic@vogsistemactiv.ro

31. **Agent** securitate cu sau fara experienta, pentru magazin Koton situat in centrul comercial Park Lake zona Titan, tarif 10 Lei pe ora, program in ture ☎0751.305.059 armand@companiadepaza.ro

32. **Agent** securitate sala jocuri, agenti de securitate pentru sala de jocuri si pariuri sportive in zona Unirii, centrul istoric. Salariu 2000 lei/luna in mana, platiti la timp, plus tips. Conditii lejere de lucru. **2.000 L;** ☎0753.258.949 bogdan.borangic@vogsistemactiv.ro

33. **Agent** securitate salariu 1.800 net angajam agent de securitate pentru shaormerie. Programul este: 2 ture de zi/ 2 ture de noapte/ 2 ture libere.Salariu net 1.800 platit la timp. Masa asigurata/ suc, apa, cafea; **1.800 L;** ☎0785.256.833 bogdan.borangic@vogsistemactiv.ro

34. **Agent** vanzare firma de parbrize auto Fuyao Romania, angajeaza o persoana dinamica,cu experienta in vanzari, disponibil la deplasari in tara. Oferim salariu motivant si comision. Sunt acceptate doar CV-urile insotite de foto. **3.000 L;** ☎0733.674.819 fuyaoromania.office@gmail.com

35. **Agent** vanzari Cerinte: experienta in domeniul vanzarii obiectelor sanitare (materiale destinate finisajelor si amenajarilor interioare) de minim 2-3 ani; ☎0729.932.957 doina@artemisromania.ro;doinadumitru@hotmail.com

36. **Agent** vanzari firma cu sediul in Afumati angajeaza agent vanzari cu experienta. Va rugam cv la adresa de mail: platinambalaje@gmail.com ☎0734.296.420/ 0724.356.260 platinambalaje@gmail.com

37. **Agent** vanzari Firma de Cleaning & DDD cautam oameni noi, cu sau fara experienta. Cunostinte minime de calculator. Beneficii: masina de serviciu, telefon, comisioane din vanzari si din administrarea contractelor. **4.000 L;** ☎021.780.00.80/ 0751.127.227 contact@conexclean.ro

38. **Agent** vanzari cu sau fara experienta, training gratuit, loc de munca stabil, contract de munca. Posibilitati de promovare, castiguri suplimentare. Cerinte: Sa fii posesor de permis de conducere/auto, seriozitate, perseverenta. CV pe mail. ☎031.405.50.43/ 031.405.50.40 agtopcompany@yahoo.com

39. **Agent** vanzari Horeca cu experienta, comision 7-10% societate producatoare de servetele si distribuitoare de consumabile, cauta agent vanzari cu experienta in Horeca cu portofoliu ptr zona Bucuresti-Ilfov full time sau part time. CV: marketing@servetele.ro **4.000 L;** ☎0722.636.324 marketing@servetele.ro

40. **Agent** vanzari pentru promovare, vanzare si distributie, fara limita de varsta, cu fara experienta. Program flexibil. Oferim cazare; ☎0728.650.079

41. **Agent** vanzari, team leader D2D Angajam agenti vanzari d2d sau teamleader cu echipa gata-formata.

**AEK SECURITY DIVISION ANGAJEAZĂ**

- ŞEFI TURĂ
- RECEPŢIONISTE
- SERVANŢI POMPIERI
- DISPECERI

**AGENŢI DE SECURITATE**

**Salariu net 1.800 - 2.200 lei**

**Relaţii: 0760.411.281**

**Email: recrutare@aeksecurity.ro**

51. **Agenti** de curatenie (femei) in hipermarket Leroy Merlin -Piata Sudului Berceni, program 8 ore, zile libere, contract: ☎0743.040.263

52. **Agenti** de paza barbati si femei cu sau fara atestat pentru obiective in zona Pantelimon, Berceni, Pipera, Unirii, Baneasa. Salariu intre 1.500-2.000 Lei, program in ture. Plata la termen **2.000 L;** ☎0769.075.995/ 0769.075.999 angajari@carpatguard.ro

53. **Agenti** de paza program ZI L-V Angajam agenti securitate cu atestat pentru obiectiv Sectorul 1 (receptie cladire birouri). **2.000 L;** ☎0726.353.132 Stefan.nete@enforce.ro

54. **Agenti de paza, cu atestat sau fara pentru Bucuresti si Otopeni. Oferim si cerem seriozitate; 0729482482 ☎0768.870.943/ 0765.802.331/ 0765.802.331**

55. **Agenti** de paza, urgent, seriosi, pentru posturi in zona Magurele Ilfov. Rugam si oferim seriozitate. Fara intarzieri la salariu ☎0722.389.633

56. **Agenti** de paza. Firma de paza angajeaza agenti de paza, firma: IA CERTO SECURITY. ☎0726.694.505

66. **Agenti** de securitate obiective zona Militari, agenti de securitate cu sau fara experienta, pentru obiective situate in zona cartierului Militari, program in ture. Rugam si oferim seriozitate. ☎0737.777.877 armand@companiadepaza.ro

67. **Agenti** de securitate pt. magazine de renume din Bucuresti. Salariu incepand de la 1.920 lei net- banii dvs. (contributiile si impozitele fiind suportate de societate), salariul se plateste la timp, contract de munca integral, sarbatori legale platite dublu, prime, servicii medicale gratuite, conditii placute (se lucreaza in interior, beneficiati de aer conditionat), excursii gratuite munte/ mare, calificare profesionala gratuita. Interviurile: Str. Calea Vitan nr. 293, sector 3, luni- vineri 09.00-16.00. Mijloace de transport: 124, 202, 223, 135, 123, Auchan Vitan, vis a vis de Targul Auto Vitan. Relatii la telefon: ☎0749.062.295

68. **Agenti** de securitate Sisesti firma de securitate angajeaza agenti de securitate cu sau fara atestat de paza pentru obiectiv in zona sos. Sisesti sector 1, pentru detalii tel. ☎0799.999.965

69. **Agenti** de securitate, Bucuresti, pentru cladiri birouri. Tel. ☎0730.220.001

70. **Agenti** de securitate, cu sau fara atestatpentru obiective Bucuresti, conditii deosebite. Interviuri de luni pana vineri intre orele 8.00-16.00, in str. General George Macarovici nr. 23, et. 2, sector 6 (Drumul Sarii). Mijloace de transport: autobuzul 139, troleibuzele 91 si 96 statia Nabucului; ☎0758.235.818/ 0769.039.499/ 021.320.96.00 office@argosecurity.ro

71. **Agenti** de securitate, fete si baieti pentru hotelul de 5 stele Sheraton Bucuresti. Cunoasterea limbii engleze la nivel mediu. CV-urile se pot depune personal la receptia hotelului sau la adresa de email mentionata ☎021.201.50.00 hr@sheratonbucharest.com www.sheratonbucharest.com

72. **Agenti** de securitate, firma de securitate angajeaza agenti de securitate femei sau barbati cu sau fara atestat de paza pentru obiectiv in zona Tineretului liceul Sincai, pentru detalii tel. ☎0799.105.820

73. **Agenti** de securitate, cu atesta, pentru obiective din Bucuresti. Salariu atractiv; ☎0730.344.788/ 0768.074.078

74. **Agenti** de securitate. agentie de securitate angajeaza conform Legii 333/2003 agenti de securitate, posturi interior si agenti de interventie, program de zi, salariul net 1.500-2.000 lei. Tel. ☎0747.221.397/ 021.337.44.77

75. **Agenti de securitate. Firma de paza califica si angajeaza agenti securitate; ☎0728.181.321/ 0728.181.322**

76. **Agenti** de securitate. Societate de paza si securitate angajeaza: agenti de securitate cu atestat si permis cat. B; agenti de securitate cu/fara atestat pentru obiective in sectoarele 3, 5 si 6; ☎021.335.44.91/ 0734.331.702/ 0723.346.264

77. **Agenti de securitate. Swat Force International, angajeaza agenti securitate (femei/ barbati) si servant pompier pentru obiective din Bucuresti si zonele limitrofe; asiguram scolarizare si salariu in functie de specificul obiectivelor. Tel. interviu: ☎0735.319.640**

78. **Agenti** imobiliari Angajam agenti imobiliari cu sau fara experienta, comision 50%, sediu sector 3 (Dristor) oferim trainning gratuit, masina de serviciu, telefon, etc ☎0788.100.999

79. **Agenti** imobiliari, agentie imobiliara zona Unirii Florex Home angajam agenti imobiliari cu sau fara experienta, abilitati in comunicare si seriozitate; ☎0731.144.155

80. **Agenti** imobiliari, daca ai experienta ca agent imobiliar, daca esti dinamic, entuziast si ai ambitios, daca esti serios si corect, daca iti place sa muncesti, noi iti asiguram conditii optime pentru a castiga multi bani ☎0730.993.333/ 0720.009.999 tentantimobiliare@yahoo.com

81. **Agenti** imobiliari, cu sau fara experienta cu sau fara experienta, fete sau baieti, mediu de lucru profesionist, tanar si dinamic. Carte de munca, comision si bonusuri, locatie Universitate. Se ofera training, portofoliu de start, **3.000 L;** ☎0761.393.936 office@hh-imobiliare.ro

82. **Agenti** imobiliari, secretara- Dristor metrou, Mall Vitan, str Brailita nr 22, Bucuresti+ IF, metrou, CM, cursuri gratuite, finantare externa, cu/ fara experienta, mare si mica publicitate ,masina, colectiv deosebit, bonusuri, fara restrictii varsta/ sex; ☎0755.022.290/ 0758.323.323 office@imobservicecenter.ro

83. **Agenti** imobiliari. Agentie imobiliara zona Dristor, angajeaza personal cu sau fara experienta, carnet auto constituie un avantaj, cerem seriozitate; ☎0722.338.326

84. **Agenti** paza din toata tara, cu sau fara atestat, pentru obiective din Bucuresti (magazine). Oferim cazare gratuita. Salariu la timp (pe card) tichete de masa si diurna. **1.800 L;** ☎0725.407.444 marius.elnet2019@gmail.com

85. **Agenti** paza 1600-1760 net Certo Divizia de securitate angajeaza agenti securitate pentru obiective situate in Bucuresti si Ilfov. Oferim pachet salarial atractiv, bonusuri de performanta. ☎0724.333.261 office@certosecurity.ro

86. **Agenti** paza Bucuresti Libra Guard angajeaza agenti paza in Bucuresti. Salariu 2000-2100 lei. **2.000 L;** ☎0758.112.861 Office@libraguard.ro

87. **Agenti** paza cu atestat angazare agenti de paza din Bucuresti cu atestat sector 1, 2, 3, 5 salariu-1.600 program 24/48, angajam si din zona Teleorman salariu 1.100 fel. 0775393641. Angajam si din zona Calarasi salariu -1.100 fel. 0729576005. ☎0728.873.928

88. **Agenti** paza cu sau fara atestat, cu domiciliul in Ilfov: Peris, Balaceanca, Mogosoaia, Bragadiru, conditii deosebite; ☎0761.124.118/ 0784.268.496 office@argosecurity.ro

89. **Agenti** paza pentru obiective in Bucuresti; ☎0744.555.199

90. **Agenti** paza, Piata Victoriei, Televiziune, 1600 minim, analize gratuite; ☎0726.188.362

91. **Agenti** paza, Piata Victoriei, Televiziune, salariu motivant, analize gratuite; ☎0726.188.362

92. **Agenti** pentru comert cereale pe toata tara, cautam colaboratori pentru achizitia de cerealepart time/ full time. **3.000 L;** ☎0720.797.506

93. **Agenti** pentru curatenie, firma noastra angajaza fete si baieti pentru curatenie, program de luni pana vineri 8-17. **2.000 L;** ☎0727.572.408

94. **Agenti** securitate Civis Paza angajeaza agenti securitate, in fiecare sector din Bucuresti. Venit net 8 lei pe ora, CM pe perioada nederminata. Mai multe detalii la tel. ☎0721.206.737

95. **Agenti securitate - firma de paza angajeaza agenti securitate, cu posibilitatea de calificare la locul de munca, pentru obiective din Bucuresti (birouri, spatii comerciale, restaurante, garaje auto etc.). Cerem si oferim seriozitate, salarizare fara intarzieri; ☎0762.307.773/ 0762.307.772**

96. **Agenti** securitate Aparatorii Patriei societate de paza, angajaza agenti de securitate cu sau fara atestat, posibilitate de calificare, zona sectorul 4, ansamblu rezidential. **1.400 L;** ☎0735.315.114

97. **Agenti** securitate barbati cu atestat angajam pentru obiective in Bucuresti, varsta intre 20-60 ani, salariu atractiv, oferim si dorim seriozitate. Relatii de L-V orele 11-15 tel. ☎0727.761.858

98. **Agenti** securitate barbati si femei firma de paza angajam pentru posturi de dispecer, receptie clienti, in obiective din Bucuresti, zona Bucurestii Noi, Straulesti. Program flexibil. Salariu 10 Lei/ora ☎0720.077.418 sef.zona.b5@tiger.ro

99. **Agenti** securitate calificati, necalificati angajam pentru obiectivele societatii (Mega Image, centre comerciale etc) din Bucuresti, salariu atractiv, program de lucru in ture. Tel. Dl Ionel ☎0785.234.974

100. **Agenti** securitate cu experienta si atestat, pentru obiective retail Bucuresti, salariul net 1.750-2.000 Ron. Relatii tel. **2.000 L;** ☎0761.124.118/ 0784.268.496/ 0769.039.499 office@argosecurity.ro

101. **Agenti** securitate obiectiv Gara de Nord angajam agenti de securitate cu sau fara experienta, varsta maxima 55 de ani, pentru obiectiv Gara de Nord, program in ture de 24 de ore. Rugam si oferim seriozitate. ☎0733.770.888 armand@companiadepaza.ro

102. **Agenti** securitate Policolor sect.3, firma de paza si protectie angajeaza agenti de securitate, pentru Oras Bucuresti, zona Policolor, sect.3, cu sau fara atestat, posibilitate de calificare. Salariul 1500 net, **1.500 L;** ☎0735.315.114

103. **Agenti** securitate, cu sau fara atestat, posibilitate de calificare, societate de paza si protectie angajeaza pentru Bucuresti, Sos. Straulesti, ☎0735.315.114

104. **Agenti** securitate. Civis angajeaza agenti de paza atestati pentru depozit centura Otopeni, program 12/24 - 12/48, salariu atractiv, transport de la metrou lancului, relatii luni - vineri Carol Knappe 83 intre orele 08 - 15, **2.080 L;** ☎0723.602.909 traian.pirvan@civis.ro

**AGENŢI SECURITATE**

**pt MAGAZINE de renume din Bucureşti**

**Salariu începând de la 1.920 Lei NET- banii dvs. (contribuţiile şi impozitele fiind suportate de societate), salariul se plăteşte la timp, contract de muncă integral, sărbători legale plătite dublu, prime, servicii medicale gratuite, condiţii plăcute (se lucrează în interior, beneficiaţi de aer condiţionat), excursii gratuite munte / mare, calificare profesională gratuită.**

**Interviurile: Str. Calea Vitan nr. 293, sector 3, luni-vineri, 09.00-16.00.**

**Mijloace de transport: 124, 202, 223, 135, 123 Auchan Vitan, vis a vis de Târgul Auto Vitan.**

**Relaţii la tel. 0749.062.295**

ANGAJĂM **AGENŢI CURĂŢENIE TURA DE NOAPTE SAU ZI**

**SEDIU BIROURI ÎN BUCUREŞTI ŞI OTOPENI**

- Condiţii avantajoase de salarizare,
- Bonuri de masă,
- Plată ore suplimentare,
- Bonusuri

**Puteţi să ne contactaţi de luni până vineri între orele 9.00-18.00 la telefon:**

**0784.290.182**

42. **Agent** vanzari. Angajam agent de vanzari cu experienta in vanzari de blaturi de bucatarie si accesorii mobilier. Experienta minim 3 ani in vanzari. Studii medii - liceu cu diploma de bacalaureat. Permis categ. B; ☎0722.393.476 vasiletimis@yahoo.com

43. **Agent** vanzari. Reprezentanta Wabco si Piese Camioane si Remorci angajam reprezentant vanzari piese cu experienta, venituri lunare atractive, conditii bune de lucru, disponibilitate deplasari in tara, email la; resurseumane@edparts.ro

44. **Agent.** Firma de paza angajeaza agent securitate cu atestat in Bucuresti, program 24/72. Persoana de contact- Cristi; ☎0757.077.578

45. **Agenta** curatenie echipa mobila, firma de curatenie profesionala angajaza 2 agenti/ agente pentru echipa de interventii mobila, salariu 2.500 Lei net, in mana, contract de munca, program flexibil. Bonusuri de performanta **2.500 L;** ☎0771.449.760

46. **Agenta** curatenie tura zi,locatie fixa Domenii 1700 firma de curatenie ICS angajaza agenta pentru spatii de birouri in Bucuresti, cu experienta pentru spatii de birouri sau interventii. Salariul este foarte motivant, posibilitate lucru suplimentar. CM **1.700 L;** ☎0771.449.760

47. **Agenta** curatenie, Piata Unirii, Plaza firma de curatenie angajam pentru locatie fixa - Birouri in Domnesti, program fix 6-14 sau 8-16. Se asigura transport dus intors, contract de munca. Se cere seriozitate, salariu 1.750 Lei in mana **1.750 L;** ☎0771.449.760

48. **Agenti curatenie birouri Aviatorilor metrou Pipera Angajam agenti de curatenie pentru birouri situate in zona Aviatorilor - metrou Pipera: contract de munca permanent, program 8 ore luni-vineri, seriozitate; ☎0735.883.335**

49. **Agenti curatenie birouri situate in oras Otopeni. Angajam agenti de curatenie pentru birouri situate in oras Otopeni: contract de munca permanent, program 4 ore luni-vineri, salariu pe masura activitatii + tichete de masa; ☎0735.883.335**

50. **Agenti** curatenie, tura de noapte sau zi, sediu birouri in Bucuresti. Conditii avantajoase de salarizare; Bonuri de masa; Plata ore suplimentare; Bonusuri. Puteti sa ne contactati de luni pana vineri intre orele 9.00-18. la telefon: ☎0784.290.182

57. **Agenti** de securitate angajam agenti de securitate cu/fara experienta cu domiciliul in Bucuresti sector 4. Obiectivul este un complex comercial, programul de lucru 12-24, fara intarzieri salariale. **1.700 L;** ☎0755.039.653 office.piataberceni@gmail.com

58. **Agenti** de securitate Caldo Privat Security angajeaza agenti de securitate pentru cladiri de birouri, galerii comerciale, centre de afaceri si hoteluri si dispecer monitorizare video pentru zona Bdul. Expozitiei. Experienta in paza constituie un avantaj dar nu este obligatorie. Salariu motivant ☎0766.051.733/ 021.322.02.11 recrutare@caldoprivatsecurity.ro

59. **Agenti** de Securitate cu atestat, varsta maxima 55 ani. Obiective in sect.3, Bucuresti. ☎0372.349.293

60. **Agenti** de securitate Firma de paza si protectie angajeaza agenti de paza pentru magazine zona: Brasov, Bucuresti, Arad, Timisoara. Program de o zi cu o zi la 12h.Se angajeaza cu sau fara experinta femei/barbati. **1.400 L;** ☎0771.539.113 agentiadesecuritate.ro@gmail.com

61. **Agenti** de securitate firma de paza, angajeaza persoane serioase si dornice de munca, cu sau fara experienta in domeniu sau atestat. Conditii avantajoase, salariul la zi. Zona obiective in Voluntari si Bucuresti; ☎0785.185.044 office@qrf.ro

62. **Agenti** de securitate Societate de paza angajeaza agenti de securitate pentru obiective din Bucuresti si zone limitrofe. Oferim conditii de lucru avantajoase, salarii motivante. **1.400 L;** ☎0728.124.192 office@stewardsas.ro

63. **Agenti** de securitate angajeaza firma paza, cu atestat, apti de munca, minim bacalaureat, cu program de 8h sau 12h in teren pentru zona Theodor Pallady Ikea, zona Catelu si Lacul Tei, incepand cu 7lei/h pana la 13lei pentru sefi tura. Obiectiv disponibil de L-V 10.00-15.00 ☎0754.057.990

64. **Agenti** de securitate Bucuresti Societate de paza angajeaza agenti de securitate, barbati si femei, pentru obiective in Bucuresti; ☎0755.143.540/ 0722.525.

# LOCURI DE MUNCĂ

Societatea **stratum** ENCLOSURES angajează

## MUNCITORI NECALIFICAŢI
și
## MONTATORI SUBANSAMBLE

**Oferim următoarele beneficii:**
- Calificarea la locul de muncă;
- Tichete de masă;
- Prime lunare;
- Salariul de 1.500 lei/lună net, cu posibilitatea creșterii venitului după primele 3 luni în urma unei evaluări.
- Abonament medical la o clinică privată.

Activitatea se va desfășura în sediul din str. Theodor Pallady, nr. 46B, București, Sector 3.
Telefon: **0729.925.035**
E-mail: **monica.chirica@stratum.ro**

105. **Agenti** vanzari pentru firma sisteme de supraveghere video. Salariu motivant + comision. Sunati intre orele 10.00-18.00; ☎0728.228.648

106. **Agenti** vanzari, fara limita de varsta, cu sau fara experienta pt. societate comerciala, pe o perioada nedeterminata. Salariu pornind de la 2.100 lei net. Oferim cazare; ☎0733.380.388

107. **Agenti.** 30 agenti paza, asiguram scolarizare gratuit, salariu net 1.600 lei, obiective Bucuresti, **1.600 L;** ☎0753.258.914/ 0753.258.921

108. **Agenti.** Urgent 20 agenti paza cu/ fara atestat, salariu net 1.600 - 1.700, obiective Bucuresti; ☎0753.258.921/ 0753.258.914

109. **Ajutoare** bucatarie (autoservire), program flexibil, salariu motivant; ☎0786.655.322

110. **Ajutor** shaormar fara experienta, CM perioada nedeterminata, 1 masa/ zi, salariu 2.400 lei, zona Berceni, training gratuit, se lucreaza 1 zi da, 1 nu. **2.400 L;** ☎0770.573.286 Neullanda@yahoo.com

111. **Ajutor** barman club de biliard, bowling, snooker, tenis de masa, terasa angajeaza ajutor de barman cu sau fara experienta. Contract de munca, salariu atractiv. Va rugam trimiteti CV pe email cu specificatia postului. ☎021.316.09.62 hr@idm.ro

112. **Ajutor** bucatar Autoservire angajam ajutor bucatar, fete la vase, livrator meniuri, pedestru, grataragiu, rog seriozitate; ☎0759.556.410

113. **Ajutor** bucatar cu experienta in bucatarie mediteraneeana sau bucatar pe rece pentru antipasti angajeaza restaurant zona B-dul Decebal. ☎0729.565.694

114. **Ajutor** bucatar cu sau fara experienta pentru sectia cald. Cautam persoana energica, serioasa, dornica sa invete, Se ofera mediu de lucru placut si modern, echipa tanara si dinamica, pachet salarial atractiv ☎0724.511.494 hr@upstairs.ro

115. **Ajutor** bucatar pentru bucataria calda. Program: luni-vineri, 7-17:30, sambata si duminica liber. Salariu 3.200 Lei plus masa. Zona Colentina, Fundeni **3.200 L;** ☎0742.266.859

116. **Ajutor** bucatar pentru cantina in incinta Ministerului Transporturilor.Program de lucru: luni - vineri 06:00 - 17:00. **2.300 L;** ☎0723.793.620 office@bunbun.ro

117. **Ajutor** bucatar pentru linie autoservire, program 8 ore de luni pana vineri. ☎0722.921.851

118. **Ajutor** bucatar pentru lucru cu carnea, curatat cartofi, curatenie la locul de munca, salariu 2000 lei, se lucreaza de luni pana vineri,sambata si duminica liber, locatia se afla in cartierul Berceni, contract munca. **2.000 L;** ☎0770.573.286

119. **Ajutor** bucatar pentru preparare sandwichuri, salate, cu sau fara experienta, program 2 cu 2. Informatii la numarul de telefon sau CV pe mail; ☎0745.574.230 ella.translucid@gmail.com

120. **Ajutor** bucatar pentru restaurant Centrul Vechi. . ☎0763.400.965

121. **Ajutor** bucatar pentru Restaurant You&Me, bd. C-tin Brancoveanu 110 D, program 2/2 zile, salariu 2.800 lei in mana + tips, posibilitate avansare, bonusuri. **2.800 L;** ☎0726.782.482/ 0760.650.710

122. **Ajutor** bucatar pentru transat carne de pui/porc, fast food zona Berceni, sector 4, program de lucru de luni-vineri, numai de zi, sambata si duminica liber, salariu 2000 lei net, contract de munca. **2.000 L;** ☎0773.316.497

123. **Ajutor** bucatar Restaurant cu specific italian situat pe str. Colentina nr. 1 angajeaza ajutor bucatar. ☎0732.659.537 ana.marria88@gmail.com

124. **Ajutor** bucatar Restaurant zona Dristor angajeaza urgent ajutor de bucatar, salariu 2400 lei plus tips si transport asigurat. Pentru mai multe detalii sunati va rog dupa ora 11, **2.400 L;** ☎0726.901.843 restaurantdristor2015@gmail.com

**125. Ajutor bucatar cu experienta minima pt. preparare, portionare si transare angajam in conditii bune. Salariu 2.000 lei, program zilnic 9-17, mai putin duminica. Masa gratuit; 2.000 L; ☎0761.601.441**

126. **Ajutor** bucatar cu experienta, pentru firma catering cu livrare la domiciliu (sector 3/ Piata Bobocica). Program o zi 07:00 - 19:00 cu o zi libera. **2.500 L;** ☎0757.574.194

127. **Ajutor** bucatar la salate, legume, ciorbe Pentru restaurant specific romanesc zona Dristor, urgent, relatii la telefon. Conditii deosebite de munca. Se cere si se ofera seriozitate. Sunati dupa ora 11, **2.000 L;** ☎0726.901.843 restaurantdristor2015@gmail.com

128. **Ajutor** bucatar pentru catering doar cu experienta, program la alegere: luni-vineri, o zi cu o zi sau 2 cu 2. Salariu 2.500-2.800 lei. Cateringul este in sect 1 langa metrou 1 Mai. Oferim hrana, concedii, acte de la inceput. **2.800 L;** ☎0759.653.513 stancuflavius80@yahoo.com

129. **Ajutor** bucatar shaorma si ajutor ospatar cu sau fara experienta. Salariul de inceput este 1.800 ron in mana, 2 mese/zi, bonusuri, crestere salariala in functie de performanta. CV-urile pe mail. **1.800 L;** ☎0748.246.246 madobucuresti@mado.ro

130. **Ajutor** bucatar si shaormar, cautam colег/colega pentru postul de ajutor bucatar si pentru postul de shaormar, cu o minima experienta/cu experieta. Toate detaliile necesare se dau la interviu. Salariu avantajos. Program flexibil. ☎0727.199.200

131. **Ajutor** bucatar Trattoria Il Clacio Trattoria Il Calcio isi mareste echipa. Daca doresti sa inveti secretele bucatariei si sa ajuti la prepararea produselor, echipa Il Calcio te asteapta sa te programezi la un interviu. ☎0729.155.213

132. **Ajutor** bucatar zona Berceni Specific romanesc 12 ore pe zi, 15 zile pe luna,salariu 15 si 30 ale lunii, ☎0733.304.606 costin@casaluica.ro

133. **Ajutor** bucatar zona Berceni, ajutori bucatar, femei, pt. terasa restaurant in Sun Plaza, zona P-ta Sudului. Program 2 zile cu 2 libere, de la 9 la 22. Salariu 1500 plus tips., total cca 2600 Lei net. Relatii la tel. **2.600 L;** ☎0741.252.126/ 0728.968.315/ 0766.340.278

134. **Ajutor** bucatar, bucatar, ajutor bucatar, preparator salate pentru restaurant Drumul Taberei, vino in echipa noastra; ☎0762.151.966

135. **Ajutor** bucatar, bucatar, cu experienta, linie calda, zona Piata Rosetti; ☎0734.902.995

136. **Ajutor** bucatar, cautam coleg/colega pentru postul de ajutor bucatar, cu o minima experienta/cu experieta. Toate detaliile necesare se dau la interviu. Salariu avantajos. Program flexibil, ☎0735.868.606

137. **Ajutor** bucatar, cautam o persoana energica si punctuala, dornica sa invete si sa se adapteze unui mediu de lucru nou. **2.500 L;** ☎0723974302 5 dragosdumitru82@gmail.com

138. **Ajutor** bucatar, fata pentru firma de catering, curatat legume si spalat vase. Program luni vineri 8-17. Se ofera 1.600 Lei net, bonusuri din evenimente. Zona Gara de Nord ☎0728.971.847 Office@urbanfoodcatering.ro

139. **Ajutor** bucatar, preparator produse tip fast food la Picolino, Cora Lujerului zona Food court. Mai multe detalii la telefon, ☎0784.471.728 dana.maria.iordache@gmail.com

140. **Ajutor bucatar, program L-V 6.30-15.30, salariu peste 2.000 lei, zona centrala; ☎0723.337.174**

141. **Ajutor** bucatar, pt. restaurant din zona centrala, program 2 cu 2. Informatii la telefon si CV pe mail ☎0745.574.230 ella.translucid@gmail.com

142. **Ajutor** bucatar, restaurant NoName angajeaza ajutor de bucatar, salariu 2500 plus procent din vanzare. Strada Mariuca 1A. ☎0761.280.642

143. **Ajutor** bucatar, restaurant Pagaia te vrea in echipa. Candidatul ideal: cautam o persoana dinamica, cu initiativa, dornic sa lucreze intr-un mediu profesionist, cu atitudine pozitiva si abilitati de comunicare ☎0753.223.388 letitia.spandonide@qsinn.ro

144. **Ajutor** bucatar, restaurant pub, zona Piata Romana, gradina Icoanei, 1.700 Lei + comision, 2 zile lucratoare cu 2 libere. Orar: 10.30-22.30. www.restauranthome.ro. **1.700 L;** ☎0722.509.794/ 0722.509.794

145. **Ajutor** bucatar, vino sa lucram impreuna la Nor, cel mai inalt restaurant din Romania. Iti oferim un program flexibil, venituri motivante (salariu + tips), bonusuri lunare, masa si transportul asigurat. ☎0731.322.472 resurse.umane@stadio.ro

146. **Ajutor** bucatar, bucatar, manipulant marfa, magazioner, spalator vase. Daca esti pasionat de mancare, relaxat, curajos sa inveti lucruri noi, iti pasa de cei din jur, atunci o sa iti placa sa lucrezi in echipa noastra. Oferim si cazare si masa. Acceptam familii din provincie; ☎0731.317.381 bocan.vasilica@gmail.com

147. **AJutor** bucatar, fete, femeie la vase, restaurant Calea Victoriei salariul avantajoas, conditii deosebite. Urgent, ☎0723.197.156

148. **Ajutor** bucatar, ospatar, livrator Restaurant Burger Peter angajeaza: ajutor bucatar, ospatar, sofer livrator cu masina proprie. ☎0724.321.689 contact@peterburger.ro

149. **Ajutor** bucatar. Hello Hotels (zona Garii de Nord) angajeaza ajutor bucatar. Program de lucru: luni-vineri. Oferim contract de munca, salariu fix si tichete de masa. Relatii la telefon: ☎0726.222.603

**150. Ajutor bucatar. Angajam in conditii avantajoase ajutor bucatar cu experienta, salariu 2.700 lei, contract de munca, tips, seara transport decontat, masa gratuit. Programa de 2 cu 2, sarbatori libere. Doresti seriozitate, dorim acelasi lucru; 2.700 L; ☎0761.601.441**

151. **Ajutor bucatar. Restaurant, zona Primaverii angajeaza ajutor bucatar, salariu 1.800 lei/luna, 5 zile/ saptamana. Adresa: Pictor Barbu Iscovescu 19, sector 1, Bucuresti; ☎0730.100.091**

152. **Ajutor** bucatari, bucatarese, restaurant angajeaza ajutor bucatareasa, ajutor bucatar cu sau fara experienta (cei cu experinta au avantaj) salariul 2.300 Ron/15zile, program o zi cu o zi sau doua cu doua, plus tips si o masa pe zi **2.300 L;** ☎0765.922.428

153. **Ajutor** bucatari, necalificate, prog. 7-18, 5 zile pe saptamana, 2000-2500 ron net. Adresa Sos. Orhideelor, nr. 31-33, sect. 1. **2.500 L;** ☎0736.952.535

154. **Ajutor** bucatarie persoana enegica si tanara cu dorinta de a invata, detalii la tel; ☎0731.034.908 promenada.cuptorulculemne@gmai.com

155. **Ajutor** bucatarie servire masa si curatenie pentru after school Baneasa, cu program 9 - 17.30 **1.700 L;** ☎0734.357.910 angajarigradi@yahoo.com

156. **Ajutor** bucatarie, cautam doamne, pot fi si persoane pensionate, pentru ajutor bucatarie si curatenie. Program bucatarie Marti-Vineri 7-16.00. Sambata 7-15.30, Duminica 7-15.00. Luni liber. 75 lei/zi,450/sapt., 1800/luna, **1.800 L;** ☎0721.236.609/ 0767.330.510 petre.badescu@gmail.com

157. **Ajutor** cofetar cu experienta program o zi cu o zi, salariu 3000 lei in mina, locatie metrou, sector 3. ☎0730.019.622

158. **Ajutor** cofetar, vrei sa devii un adevarat cofetar, Nu iti trebuie experienta, doar ambitie, vino in echipa noastra si o sa inveti gratis toate tainele cofetariei, o sa realizezi deserturi si torturi asa cum nici nu ai visat, ☎0723.564.103

159. **Ajutor** de bar pentru restaurant Piata Romana. Carte de munca, program 2 cu 2 zile, bonusuri zilnice si evenimente platite separat. **1.200 L;** ☎0733.500.300

160. **Ajutor** de brutar Brutarie artizanala franceza cauta ajutor de brutar. Nu este necesara experienta. Program 8h zilnic de marti pana sambata inclusiv. Salariu 2200 RON net. Locatie la 200 m de statia de metrou Obor. **2.200 L;** ☎031.420.93.80 atelier@atelierdupain.ro

161. **Ajutor** de bucatar cu experienta pentru linie autoservire, zona Ghencea; ☎0761.383.536

162. **Ajutor** de bucatar cu sau fara experienta, telefon: **1 €;** ☎0746.111.159/ 0742.168.848 info@egh-hr.ro

163. **Ajutor** de bucatar cu experienta pentru restaurant cu specific italian, situat in sector 2, zona Diham, conditii avantajoase: transport asigurat, contract de munca, tips din vanzare, masa asigurata, program 2/2 zile **2.500 L;** ☎0722.813.552/ 0725.246.188 ancalearoma@yahoo.com

**164. Ajutor de bucatar cu sau fara experienta, dornic de invatat, salariu tractiv, program flexibil. Pentru detalii: ☎0767.995.151**

165. **Ajutor** de bucatar femeie cu sau fara experienta bucataria rece. Program duminica - joi 06.00 -16.00, vineri si sambata liber. Salariu 3.000 Lei plus masa. Zona Colentina Fundeni **3.000 L;** ☎0742.266.859

166. **Ajutor** de bucatar pentru firma de catering, din cartierul 23 August, sectorul 3, cautam un domn sau o doamna serioasa. Persoanele cu varsta peste 50 de ani, au prioritate la interviu ☎0724.378.496

167. **Ajutor** de bucatar si bucatar Restaurantul Vivo isi mareste echipa. Se ofera pachet salarial atractiv peste media din domeniu, bonuri de masa, posibilitatea de promovare. Afi Cotroceni si Floreasca; ☎0787.709.154 mircea@vivorestaurants.com

168. **Ajutor** de bucatar si femeie de serviciu restaurant in centru, angajeaza ajutor de bucatar si femeie la vase, organizam interviuri zilnice, program de lucru, 2 zile lucrate cu 2 zile libere, salariu+bonus, tel. sau CV la adresa de mail, ☎0724.273.971 tanasetinel@yahoo.com

169. **Ajutor** de bucatar si femeie la bucatarie legume pentru restaurant La Crama in Magurele ☎0723.580.658 la_crama@yahoo.ro

170. **Ajutor** de bucatar zona Baneasa, pentru un spatiu de joaca in Mall Baneasa, la Kiddo Play Academy. Salariu intre 1800 - 2100 de lei. Avantaje prime de sarbatori, decont de transport, detalii tel: ☎0746.662.475

171. **Ajutor de bucatar, bucatar, barman, casier, manipulant marfa, manipulant deseuri. Vrei sa te distrezi in vara asta si sa faci si bani? Vino alaturi de noi in cel mai mare Aqua Parc din Bucuresti, Divertiland Militari. Suntem o echipa tanara moderna, oferim venituri substantiale, mediu de lucru profesionist si program flexibil, full/ part-time. Transport si masa asigurat, MCG Max Grup Company ☎0741.162.222**

172. **Ajutor** de bucatar, personal auxiliar curatenie, personal zona vase, intretinere si maintenance pentru firma de catering/restaurant, zona de activitate metrou Grivita, 1 Mai, program flexibil cu doua libere pe saptamana si salariu atractiv. ☎0730.711.295 aurel.ciobanu@citygrill.ro

173. **Ajutor** de bucatar, spalator de vase, casiera Restaurantul Mancaregatita.Ro angajeaza ajutor de bucatar, spalator de vase, casiera, salariul este motivant, program flexibil, colectiv foarte ok.Vino in echipa noastra; ☎0762.844.444 mancaregatitas6@gmail.com

174. **Ajutor** de macelar abatorul Peris, pentru magazinele noastre, cautam colegi seriosi si motivati sa se alature echipei noastre. Oferim salariul lunar 1.700 lei net, tichete de masa si comision vanzari. **1.700 L;** ☎0741.222.279 daniela.gavril@agricover.ro

175. **Ajutor** educatoare, asistent educator, ne marim echipa. Daca esti o persoana vesela, creativa, pozitiva, calma si pasionata de interactiunea cu copiii, te a?teptam in echipa noastra. Gradinita privata zona Aviatiei. Program: 09:30-18:30. **1.800 L;** ☎0769.245.552 alexamaria.damian@yahoo.com

176. **Ajutor** gestionar SC Estetik Packing SRL, lider pe piata ambalajelor de unica folosinta; ☎0737.515.948

177. **Ajutor** in bar narghilea Cafeneaua Bemolle Cafe in Centrul Vechi Calea Victoriei 16 Pasaj Villacrosse pt ajutor in bar la narghilea. Program 2 zile cu 2 libere de la ora 12, contract munca, salariu, tips zilnic **2.500 L;** ☎0723.188.953

178. **Ajutor** mecanic auto Robot Auto Service autorizat RAR sector 2 (Sos Andronache) angajeaza ajutor mecanic auto. Salariu atractiv 1.500 ron-2.500 ron in functie de experienta. Program de lucru normal, 09-18 L-V, **2.000 L;** ☎0731.678.900 dragos@bricoconstruct.ro

179. **Ajutor** montator termopane, destept si care doreste sa avanseze repede. Salarii incepand de la 2000 de lei pana la 3000 de lei, urgent; ☎0728.371.397 lsaila_razvan@yahoo.com

**180. Ajutor patiser cu sau fara experienta, dornic de invatat, salariu atractiv. Pentru detalii: ☎0767.995.151**

181. **Ajutor** patiser, necalificat, necalificati pentru bucatarie patiserie. Responsabilitati: pregatire compozitii produse, spalat tavi patiserie, spalat ustensile, ajutor patiser.Locatie Apaca. **1.900 L;** ☎0767.995.151 patiserieapaca@gmail.com

182. **Ajutor** pentru o doamna de 82 ani, mobila si cu chef de vorba. Regim intern, salariu **2.500 L;** ☎0765.242.366

183. **Ajutor** shaormar, fara experienta pentru fast food, zona Berceni, sector 4. CM perioada nedeterminata, 1 masa zilnic, training gratuit, fara experienta, salariu 2200 lei, se lucreaza 1 zi cu 1 zi, **2.200 L;** ☎0773.316.497

184. **Ajutor** vanzator Magazin alimentar in zona sos Bucuresti-Magurele, angajeaza ajutor vanzator, program flexibil, salariu motivant; ☎0732.971.589

185. **Ajutor** vopsitor Reprezentanta service camioane si remorci, angajam ajutor vopsitor camioane cu experienta, venituri lunare 2.000-4.000 lei, conditii bune de lucru, Bd. Preciziei nr. 11, sector 6, metrou Industriilor, **2.200 L;** ☎0749.102.523/ 0749.102.603 resurseumane@edparts.ro

186. **Ajutori** bucatar cu experienta de minim 1 an, doua posturi disponibile. Salariu 2.600 net. Program 2 cu 2 ☎0730.783.982

187. **Ajutori** de bucatari Reataurant sector 3 angajeaza ajutori bucatari ☎0744.494.099 fivacom@yahoo.com

188. **Albalact** angajeaza manipulanti depozit Afumati incarcarea/descarcarea masinilor, aranjare marfa in depozit, pregatirea marfa pt livrare. Oferim: salariu atractiv, asigurare medicala, tichete de masa, tichete de sarbatori transport, prima de vacanta. ☎0372.609.338/ 0372.609.324 recrutare_albalact@albalact.ro

189. **Ambalare** in vid, angajam barbat sau femeie indemanatica pentru operare masina de ambalat in vid, locatie Voluntari, Ilfov. Post flexibil, salariu 2.200 net plus 200 pachet produse carne, pranz, posibil transport ☎0744.585.641

190. **Ambalator** Procema Perlit, ambalator manual, saci 5-12 kg, 10 ore/zi, 2 600 lei net, transport cu autoturism, tel. ☎0730.595.955/ 0720.010.146 office@procemaperlit.ro

191. **Ambalator** colete magazin online cerinte: atentie la detalii, persoana organizata si responsabila, abilitati de comunicare, ☎0728.870.117 office@intercomserv.ro

192. **Ambalator** colete. Locul de munca se afla in Drumul Taberei, sector 6, B-dul Timisoara nr. 50, salariul 2000 lei. Program de Luni pana Vineri, 08:00 - 18:00. **2.000 L;** ☎0730.225.008 contact@metalochimice.ro

193. **Ambalator** in hala de productie patiserie. Salariu atractiv. Program L-V si duminica. Adresa este: Th Pallady nr 44 D. Relatii la telefon ☎0737.523.284

194. **Ambalator** industria cosmetica angajam absolventi de liceu pentru productia de cosmetice. Conditii deosebite de munca, salariu pe cartea de munca plus bonuri de masa. Locatie bulevardul Preciziei. Program L-V, 7.30-16.00 ☎031.437.90.05 ionel.gherghe@exmobi.ro

195. **Ambalator** manual Estetik Packing SRL angajeaza 3 persoane pentru manipularea si ambalarea produselor de unica folosinta.

196. **Ambalator** manual in domeniul cosmetic program lucru luni / vineri 8.30 - 16.30. Sos Bucuresti - Ploiesti , sect 1 inainte de podul Otopeni ). Cerinte: nefumator, studii medii, disponibilitate lucru in echipa. ☎+40722248444/ +40722248444 cristianmdinu@gmail.com

**197. Ambalator manual, Companie cu domeniu de activitate in fabricarea produselor parafarmaceutice, cosmetice, suplimente alimentare, angajeaza ambalator manual, in zona Bacu, Joita. Pentru interviu se pot prezenta candidati si din Dragomiresti, Chiajna, Ciorogarla, Bolintin, Sabareni, Chitila. Disponibilitatea imediata constituie un avantaj. CV pe mail; ☎0743.226.225 office@eminvest.ro**

198. **Ambalator manual, Spot Vision Electric & Lighting depozit produse electrice angajeaza ambalator manual. Relatii la depozitul din Bucuresti, bd. Iuliu Maniu nr. 616, la tel. sau la email; ☎0745.968.910 alina@spotvisionelectric.ro**

199. **Ambalator** manual, Spot Vision Electric & Lighting depozit produse electrice angajeaza ambalator manual. Relatii la depozitul din Bucuresti, bd. Iuliu Maniu nr. 616, la tel. sau la email; ☎0745.968.910 alina@spotvisionelectric.ro

200. **Ambalator** preparator, program de zi, pentru o fabrica industrie alimentara din Bucuresti, angajam ambalatori/ preparatori, se lucreaza intr-o singura tura. Oferim: cazare, masa, decont transport si salariu intre 1700-2000 lei. ☎0729.699.825

201. **Ambalator,** manipulat fructe, Fruteria isi cauta sortator si ambalator fructe. Noi suntem o firma care livreaza fructe proaspete catre alte companii in functie de cerintele acestora. **1.700 L;** ☎0720.157.371 andreea.m@fruteria.ro

202. **Ambalatori** Angajam personal pt. ambalare lipii, program 14:00-22:00, 1 liber saptamanal-sambata, salariul 1800 ron net, zona Berceni-IMGB Poarta 3, Ratb 141/ 220/ 125. Relatii la tel.; ☎0753.313.091

203. **Ambalatori** in Fabrica de medicamente. Infomed Fluis angajeaza ambalatori pe linia de productie. Salariu de incadrare 1.650 lei net + tichete de masa de 15 lei/zi + alte beneficii, disponibilitate de lucru in trei schimburi. CV-urile se pot trimite pe adresa de email sau pot fi depuse la sediul societatii din bd. Theodor Pallady nr. 50, sector 3, (langa statia de metrou Nicolae Teclu); ☎0722.707.294/ 0721.202.441 resurseumane@infomedfluids.ro

204. **Ambalatori** urgent in fabrica de produse sanitare, sector 6. Salariu 1750 Lei net, bonuri de masa, spor de noapte, ore suplimentare la alegere. Program luni-vineri in schimburi 8 h/zi **1.774 L;** ☎0728.210.377

**205. Ambalatori manuali in productie de produse cosmetice si detergenti lichizi, punct de lucru sector 6, zona Crangasi, B-dul Constructorilor; ☎0728.326.445**

206. **Ambalatori** pensionari Fabrica detergenti sector 3 www.arcalux.ro angajeaza ambalatori pensionari, chimisti, electricieni, automatist. Conditii de munca si salarizare foarte bune. Asiguram cazare. ☎0722.404.983 arcaluxro@yahoo.com

207. **Ambalatori** produse alimentare zona Jilava personal calificat si necalificat (femei si barbati), pt sectie ambalat produse alimentare. Program de 8 ore l-v, salariu atractiv, se asigura transport. Salariu net cuprins 2.000 - 2.300 ron. ☎0769.250.759 vanzari@sare.ro

208. **Ambalatori,** personal industria cosmetica. Angajam ambalatori productie cosmetica. Conditii de munca deosebite. Program de lucru: 07,30 - 16,00. Salariu pe cartea de munca, bonuri de masa. Locatie: Bucuresti, B-dul Preciziei. ionel.gherghe@exmobi.ro

TIP TOP 1891 angajează

## VÂNZĂTOARE

pentru locațiile din:
**PIPERA, CRÂNGAŞI, VETERANI, OBOR, RAHOVA**

**Oferim: salariu motivant, bonus din vânzări**

Informații la tel. **0732.672.654**
CV la resurse.umane@tiptop.ro

209. **Ambalatori, muncitori, operatori, salariu 1.600 lei in mana, bonuri de masa, spor de weekend, o masa calda. Program de lucru 2-3 schimburi. Locatie Bd. Timisoara nr. 94, sector 6. Detalii: ☎0732.673.523/ 0732.672.654**

210. **Ambulantier.** Firma autorizata angajeaza ambulantier cu atestat si brancardier; ☎0769.063.451

211. **Angajez** dulgheri si fierari. Angajez dulgheri, fierari numai cu experienta dovedita si randament in munca pentru sector 2 . **150 L;** ☎0720.988.319 office.piscine@gmail.com

212. **Animator** socio-educativ loc de joaca copii Mega Mall. Program de lucru in ture 9-17:30, 14:00-22:30 (8 h/zi, 5 zile/sapt). Daca esti o persoana deschisa, energica si mereu cu zambetul pe buze, te asteptam in echipa noastra. **1.600 L;** ☎0756.060.008 andreea@gymboland.ro

213. **ANMDM** anunta amanarea concursului Agentia Nationala a Medicamentului si a Dispozitivelor Medicale anunta amanarea concursului organizat pentru ocuparea postului vacant de Sef Serviciu Inspectii BPF, BPL, BPLA, BPSCFV

214. **Aqua** Park Divertiland Militari, cauta noi colegi pentru urmatoarele posturi: bucatar, ajutor de bucatar, barman, casier, manipulant marfa, manipulant deseuri. Suntem o echipa tanara, moderna, oferim venituri substantiale, mediu de lucru profesionist si program flexibil, full/ part-time. Transport si masa asigurat. Informatii la tel.: ☎0741.162.222

215. **Argo** Security angajam agenti securitate cu/fara atestat pentru Bucuresti. Tip obiective - magazine. Program in ture. Luni - Vineri între orele 08:00-16:00 AdresaStr. General George Macarivici nr 23 etaj 2 **2.000 L;** ☎0784.268.496 Funky_wirld0@yahoo.com

216. **Asistent** manager, operator calculator, consultant vanzari, gestionar, showroom pavaje. Punct de lucru sos. Fundeni nr. 96. Cu si fara experienta. Salariu 2500 lei, comision din vanzari, CV la adresa de email; **3.000 L;** armopavsrlfundeni@yahoo.com

217. **Asistent** coafor, caut persoana pentru formare hairstylist. ☎0723.099.499 stefan.roxana11@gmail.com

218. **Asistent** manager Can Pack Recycling angajeaza asistent manager, Danubiana, Popesti Leordeni. Program L-V,8-16. Salariu motivant, tichete masa, bonus performanta, asigurare medicala, pachet beneficii. Informatii; ☎0729.895.833 facturaredoze@canpack.com

219. **Asistent** manager consultant vanzari, lucrator comercial, operator calculator, vanzator, casier, showroom pavaje. Punct de lucru sos. Fundeni nr. 96. Cu si fara experienta. Salariu 2500, comision, CV la adresa de email, **3.000 L;** armopavsrlfundeni@yahoo.com

220. **Asistent** manager pentru S.C. Italia Star Com Due SRL, cunoscatoare limba engleza si operare PC, pachet Office, internet. Asteptam CV la adresa de mail. ☎021.433.03.27/ 0756.169.788 secretariat@italiastar.ro

221. **Asistent** manager cu experienta in salon de infrumusetare, salariu 2500+920 lei carte de munca platita pe 8 ore, program 2 zile cu 2, zona metrou Gorjului. Va rog cv pe mail. Detalii la tel., **2.500 L;** ☎0724.357.422 office@cmstill.ro

222. **Asistent** manager productie Chocolat, laborator de prestigiu din domeniul cofetariei angajeaza asistent manager cu experienta in unitati de productie. Salariu atractiv si bonuri de masa. Laboratorul este situat in apropiere de Mall Plaza **2.500 L;** ☎0742.288.504 dutu.annamaria@gmail.com

223. **Asistent** manager vanzari bijuterii lux cautam in echipa noastra, asistent manager,genul feminin, responsabila, punctuala foarte organizata pentru magazinele din Mall Promenada Si Mall Baneasa Bucuresti. Rugam seriozitate! Post disponibil **3.500 L;** ☎0752.303.377 lguzgan@gloriadiamonds.com

224. **Asistent** manager, Fabrica Europacking angajeaza asistent manager (barbat), posesor permis conducere categoria B, avand cunostinte solide de literatura si gramatica limbii romane. Bun cunoscator PC, office (word, excel) ☎0742.244.276 office@europacking.com.ro

225. **Asistent** manager, operator calculator, consultant vanz., gestionar, contabil la fabrica produc pavaj. Punct de lucru: Otopeni, str. Libertatii nr. 8. Cu si fara experienta. CV la e-mail, **3.000 L;** armopavsrl@yahoo.ro

226. **Asistent** manager, departament, cautam o persoana muncitoare, dornica a se angaja intr-un post de Secretara pentru departamentul Rampa din cadrul societatii noastre, GlobeGround. ☎0372.462.014/ 0731.170.751 mihaela.dulca@globeground.ro

227. **Asistent** Manager, Ru, firma presatoare de servicii de curatenie, angajeaza asistent manager, cunoscatoare RU-Revisal si facturare. Program 8 ore/zi de la 8.00-16.00. Salariu atractiv. ☎0720.542.280 totalcleaningservices2017@gmail.com

228. **Asistent** mecanic pentru reprezentanta service camioane si remorci, ucenici, fara experienta, cu diploma de mecanic, oferim conditii bune de lucru, oferim specializare, seriozitate, Preciziei nr. 11. **2.000 L;** ☎0749.102.608/ 0749.102.523 resurseumane@edparts.ro

229. **Asistent** Medical in cadrul unei clinici medicale din Bucuresti **5.000 L;** ☎0720.534.815 ionut.dragoi@personnel.com.ro

230. **Asistent** medical stomatologie pentru Clinica Medicala Hipocrat 2000.Telefon 0735400319. Mail: resursuemane@hipocrat2000.ro ☎0735.400.319 resursuemane@hipocrat2000.ro

231. **Asistent** operator router in atelierul CNC, angajam muncitor in atelierul de debitari cu comanda numerica: persoana dinamica, responsabila cu capacitate de invatare.Program 8-16.30. Zona Ozana; ☎0729.096.994 virgil@jjgroup.ro

232. **Asistent** tehnician veterinar, cunostinte HACCP, legisla?ie, PC (Word, Excel, etc) industrie alimentara sectia transare industriala, salariu atractiv. Relatii între orele 10.00- 16.00. ☎0769.961.624

233. **Asistent** vanzari, back office asistant angajam fata/baiat pentru intocmire oferte simple, documentatie birou, mentinere relatii cu clienti si furnizori, preluare si directionare apeluri clienti si service etc . Detalii telefonic. **2.200 L;** ☎0730.643.029 job@topk.ro

234. **Asistent** vanzari. Ciocolateria Leonidas Sun Plaza angajeaza asistent vanzari **2.500 L;** ☎0745.280.028 silvia@thegreenpot.ro

235. **Asistent** veterinar, tehnician veterinar Angajam asistent veterinar / tehnician veterinar, în clinica cu program non-stop, in ture flexibile. iovu.andreea@yahoo.com

236. **Asistenta** departament achizitii angajeaza firma Zarea pentru depart. propriu de achizitii , experienta minima 1 an, lb. engleza nivel avansat, operare calculator f. bine. Trimiteti CV pe adresa: office@zarea.ro. ☎021.667.00.20 office@zarea.ro

237. **Asistenta** manager cu experienta in salon de infrumusetare, salariu atarctiv 2.500 lei carte de munca platita pe 8 ore, program 2 zile da 2 nu, zona metrou Gorjului, cv pe mail:office@cmstill.ro **2.500 L;** ☎0724.357.422 office@cmstill.ro

238. **Asistenta** manager ofer colaborare/angajare pentru o tanara draguta, sociabila, dornica de un job interesant placut si confort financiar. Acceseaza whatsapp pentru detalii complete. **3.700 L;** ☎0773.332.076

239. **Asistenta** manager clinica dentara Clinica Centrul Art (zona Unirii, sector 3), angajeaza in conditii deosebite, program full time (9 ore). Responsabilitati: organizare, managerirere, comunicare, etc **4.200 L;** ☎0722.363.120 artbodyestetic@gmail.com

240. **Asistenta** medicala la camin de batrani situat in sectorul 6, Bucuresti ☎0770.222.822

241. **Asistenta** medicala stomatologie pentru Clinica Art Implant, zona Unirii, program full time, conditii foarte avantajoase si salariu atractiv **3.800 L;** ☎0722.363.120 artbodyestetic@gmail.com

242. **Asistenta** medicala. Clinica oftalmologica angajeaza asistenta medicala program full time. Rog trimiteti CV la adresa de mail denisaenache88@yahoo.com

243. **Asistenta** medicala. Gradinita privata angajeaza asistenta medicala, program 8 h, zona Titan, parc IOR; ☎0749.607.276

244. **Asistenta** online Salariu 6000 lei + procent 85%. Bonus angajare 4000 lei + carduri de cumparaturi cadou. Program 5-7h si locatii la alegere in sectoarele 2,3,4,6. Oferim cazare pentru persoanele din alte orase. **6.000 L;** ☎0770.671.484 gorgonize@yahoo.com

245. **Asistenta** personala, ofer colaborare/angajare pentru o tanara draguta, sociabila, dornica de un job interesant placut si confort financiar. Acceseaza whatsapp pentru detalii complete. **4.200 L;** ☎0773.332.076

246. **Asistenta** personala. Afacerist singur, caut tanara cu aspect placut, carnet cat. B, ofer salariu bun plus bonusuri, cazare si training. Colaborare pe termen lung. Salariu real cu bonusuri. ☎0760.539.659 cert81@yahoo.ro

247. **Asistenta** stomatologie Clinca medicala QMed pentru Clinica QMed Brancoveanu. Salariu motivant. Mediu de lucru exceptional. ☎0754.547.162 contracte.qmed@gmail.com

248. **Asistente** online Program flexibil (5-8 ore), castiguri substantiale, locatii 5 stele, salariu fix, cazare, costumatii, fitness, asigurare medicala, bonusuri, 50%. Ne face placere sa te avem in echipa. Hai la interviu. Adult, nonadult **7.800 €;** ☎0744.378.116 officemystic@yahoo.com

249. **Atelier** Almaz angajeaza modelier cu experienta in imbracaminte dama. Locatia Piata Romana, CM, colectiv placut, salariu atractiv; ☎0727.402.313/ 0741.191.423

250. **Athina** Suites Hotel, receptioner, receptionera Athina Suites Hotel cauta receptioner/a. Se ofera program de lucru 12/24, Salariu intre 1800-2100, o masa calda/zi, mediu placut de lucru, uniforma, ☎0748.159.020 sales@athinasuiteshotel.com

**Companie de renume în transportul pacienților dializați angajează**
## Șoferi cu experiență minim 3 ani,
în vederea transportului pacienților dializați din București, cât și din împrejurimi.
Plata salariilor la timp, contract de muncă integral, sărbători legale plătite dublu, servicii medicale, stabilitatea locului de muncă.
Contact: **0758.025.805**

BETTY ICE

## BETTY ICE SRL
angajează
## VÂNZĂTORI/OARE
**ÎNGHEŢATĂ pentru punctele de lucru din Bucureşti**
CV-urile se depun la adresa:
**mirela.cozma@bettyice.ro**
**Detalii la: 0753.084.816**

## SC ADEXIM MODELCOM
angajează
**ŞOFERI DISTRIBUŢIE**
**Categoria B.**
**Depozit Pipera**
**Tel: 0752.241.519**
**adrianadexim@gmail.com**

# LOCURI DE MUNCĂ

## ANGAJĂM
**în zona Piaţa Presei Libere**

**FEMEI DE SERVICIU CAMERISTE**

Salariul de **1.800 RON net**

Garantăm plata salariului şi a taxelor legale.

Relaţii la: **0751.190.463**

251. **Automacaragiu** firma de constructii angajeaza macaragiu cu experienta pe automacara Liebherr LTM 1030. Cerinte: autorizatie ISCIR; ☎0722.896.717 sevacon@yahoo.com

252. **Automacaragiu** SC Kranz Eurocenter SRL angajeaza automacaragiu, pentru automacara-140 tone, cu atestat si experienta. Santierul se afla in Bucuresti si Arges. Oferim cazare si salarii atractive! Relatii la tel.: ☎0747.492.311/ 021.315.09.31

253. **AUTOMACARAGIU. SOCIETATE INCHIRIERI UTILAJE ANGAJEAZA AUTOMACARAGIU CU ATESTAT TRANSPORT MARFA, POSESOR SI CATEGORIA B; ☎021.222.01.29**

254. **Autoservire** angajeza: bucatar, ajutor bucatar, lucrator comercial, femeie vase. Sunati in intervalul orar 10-16; ☎0769.241.385

255. **Autosoft** angajeaza casier cu experienta service Baneasa , salariu net, **2.100 L;** ☎0753.636.088

256. **AUTOSOFT** angajeaza gestionar cu experienta service Baneasa si Militari salariu net, **2.100 L;** ☎0753.636.088

257. **AUTOSOFT** angajeaza mecanic geometria directiei, cu experienta, service Banasa salariu, **5.000 L;** ☎0753.636.088

258. **Autosoft** angajeaza vulcanizatori cu experienta, salariu net garantat 3.000 lei /luna, program lucru 8 h/zi; ☎0753.636.088

259. **B&C** professional cleaning, ne marim echipa, B&C professional cleaning angajam personal curatenie cu experienta minima in domeniu pentru spatii de birouri: locatie stabila, contract de munca. Full-time, in ture. Program part-time intre orele 18-22si 23-3 **1.700 L;** ☎0723.305.598/ 0723.892.286 mosoiu_theodora@yahoo.com

260. **B.A.** Glass Romania S.A. Doresti un loc de munca stabil? Cel mai mare producator din Romania in domeniul sticlariei angajeaza: - electromecanic, electrician, lacatus mecanic. Beneficii: program de lucru 8 h in trei schimburi, salarizare atractiva. Relatii la tel. sau la sediu, str. Theodor Pallady nr. 45, sector 3; ☎021.201.85.07/ 021.201.85.88

261. **B3ton** RestoBar angajeaza ajutor de bucatar conditii de munca foarte bune. Program 2 zile cu 2 zile libere. Masa asigurata, tips, transport asigurat,cu posibilitatea de crestere a salariului, **2.200 L;** ☎0720.848.217

262. **B3TON** Restobar angajeaza bucatar cu experienta program lejer, salariu foarte avantajos, tips avantajos, decontare transport, masa asigurata. contract de munca **4.000 L;** ☎0724.590.863

263. **B3TON** RestoBar angajeaza ospatarita program 2 cu 2, salariu avantajos, tips foarte avantajos, masa asigurata. Contract de munca. Vis a vis de parcul Carol Bd. Marasesti Nr. 2B Bl. C **1.800 L;** ☎0720.848.217

264. **BA** Glass Romania S.A. Doresti un loc de munca stabil? Cel mai mare producator din Romania in domeniul sticlariei angajeaza operator productie prelucrare sticla. Salariu foarte atractiv peste media economica. Beneficii: program de lucru 8 h in trei schimburi, bonuri de masa, prima de vacanta, bonus de Paste, al 13-lea salariu. Oferim cazare. Relatii la tel. sau la sediu in str. Theodor Pallady nr. 45, sector 3; ☎021.201.85.07/ 021.201.85.88

265. **Back** office cu experienta gestiune restaurant salariu 2500 lei;personal cu cunostinte de contabilitate primara/departament gestiune-salariu 2300 lei; bucatari ospatari barmani in zona sector 3 **2.400 L;** ☎0763.788.371 teodor.ivascu@maxestate.ro

266. **Baieti** echipe mobile de interventie. Firma Exclusive Facility Management din Bucuresti angajeaza baieti echipe mobile de interventie pentru curatenie, din Bucuresti sau provincie, pentru Bucuresti. ☎0751.193.866/ 031.438.08.42

267. **Baieti** si fete angajez urgent fete (femei) pentru dezosat pui, femei de serviciu si baieti pentru shaorma (asezat pe tepusa). Zona Vitan salariul motivant. ☎0733.751.271

268. **Baieti** si fete ambalatori fructe si legume, firma distributie legume fructe, cu depozitul in sector 4, langa magazinul Metro, angajam baieti si fete in vederea pregatirii comenzilor. Salariul net 2000 Lei. Program L-V 07-17, S 07-14, D Inchis. **2.000 L;** ☎0722.600.959/ 0722.242.797 simaimpex@yahoo.com

269. **Baieti** si fete pentru spalatorie profesionala, se ofera salariu fix net 2800 lei, program luni-sambata 09.00-18.00, echipament lucru, rampa incalzita. Se cauta doar pers. serioase. **3.000 L;** ☎0723.610.341 autodetailingpremium@gmail.com

270. **Barbati** curatenie Aurel Vlaicu 8h firma de curatenie angajam barbati curatenie 8 ore sediu/ cladire birouri in zona Aurel Vlaicu 06:00-14:30 ☎0730.654.879

271. **Barbati** curatenie exterior, firma de curatenie angajam urgent la program 8 ore in zona Baicului Doamna Ghica ☎0766.655.409 ogrezeanu.daniela@gmail.com

272. **Barbati** la curatenie pentru postul de masinist. Post de noapte pentru femei si barbati si pt. tura de zi strans carucioare din parcare in Carrefour Baneasa; ☎0723.543.454/ 0733.030.402

273. **Barbati** la presa balotat carton. Firma prestari serviicii in supermarketuri angajam barbati la presa balotat carton, salariu 1500/1700. Femei necalificate salariu 1500 zona Berceni; ☎0733.030.414/ 073030402

274. **Barbati** manipulant marfa necalificati, urgent pentru fabrica vopsea. Salariu 1380 Lei net, bonuri de masa 300 Lei, bonus lunar 500 Lei, naveta 150 Lei. Program 8 h/zi, luni- vineri, in 2 schimburi, locatie sector 3 **2.300 L;** ☎0770.334.947

275. **Barbati** manipulanti descarcare bagaje in aeroport salariu 2.200 Lei net total (bonuri, naveta). Program 12-24, 12-48, 2 zile cu 2 zile, 12h/zi. Locatia terminal plecari. Sunati la telefon **2.200 L;** ☎0725.494.404

276. **Barbati** muncitori necalificati, urgent pe sectia de productie in fabrica vopsea lavabila sector 3, venit net lunar 2350 Ron (bonuri, bonus si tichete incluse). Program 8 ore L-V/ 2 schimburi. Detalii la telefon **2.350 L;** ☎0749.608.510

277. **Barbati** necalificati depozit lactate, sector 2 angajam urgent manipulant marfa depozit produse lactate, salariu 1700 - 1900 Lei net, bonuri de masa 12 Lei/zi, program 8h/zi, 5 zile lucratoare, 2 zile libere, in schimburi locatie sector 2 **2.200 L;** ☎0770.334.947

278. **Barbati** si femei pentru curatenie blocuri, spatii verzi, interventii. ☎0766.866.075/ 0735.214.123

279. **Barista** angajam barista pt cafenea in sistem 5 To Go, program L-V 8-16, salariul net 2000, in Bucuresti, sector 3, zona Calea Vitan. Experienta in domeniu constituie avantaj. **14.104 L;** ☎0745.175.060 anca.lavanderia@gmail.com

280. **Barista** zona Mall Promenada, cladire de birouri, zona linistita, transport facil **1.800 L;** ☎0735.599.999 contact@chefsgallery.ro

281. **Barista** picol pentru bistro Angajez barista/picol pentru bistro, program de luni pana vineri de la 8:00 la 16:30. Weekenduri libere. Salariu 2000 de lei in mana, carte de munca, zona metrou Pipera. **2.000 L;** ☎0731.493.180

282. **Barista,** barman Daca te consideri un mare iubitor de cafea si vrei sa imparti aceasta iubire cu toata lumea, vino in echipa Tucano Coffee, noi prin cafea impartasim sentimente. **450 €;** ☎0769.271.552/ 0764.207.817 guatemala@tucanocoffee.com

283. **Barista,** fata, baiat persoana responsabila, muncitoare, de preferat cu experienta pe bar (in special pe realizarea de produse din cafea).Se ofera salariu fix (in functie de experienta)+tips. @Rainbow Coffe&More **2.000 L;** ☎0774.466.787

284. **Barman** Caffe Ritazza locatia din Bucuresti Mall isi mareste echipa. Ne dorim un coleg care sa prepare cea mai buna cafea pentru clienti. Detalii dup? ora 10. ☎0761.200.141

285. **Barman** pentru loc joaca copii in cadrul Mega Mall. Program de lucru in ture 9-17:30, 14:00-22:30, 8h/zi, 5 zile/saptamana, cu 2 zile libere: **1.800 L;** ☎0756.060.008 andreea@gymboland.ro

286. **Barman** restaurant situat in sectorul 3 zona Titan) angajeaza barman calificat. Program de lucru in ture 2/2. Carte de munca, masa asigurata, salariu atractiv si bonusuri. ☎0752.202.020 trattoriaventi@gmail.com

287. **Barman - ospatar, grataragiu, manipulant marfa, bucatar, sofer. Firma pentru evenimente, cu contract, zona Republica, metrou Republica; ☎0762.741.201**

288. **Barman cu experienta. Restaurant pizzerie angajeaza in conditii normale de lucru barman cu experienta, salariu 2.400 lei, tips substantial, masa personal, transport decontat. Program de doua cu doua; 2.400 L; ☎0761.601.441**

289. **Barman** pentru Restaurant NOR, salariu motivant, bonusuri lunare, program echilibrat, masa asigurata. ☎0731.322.472 resurse.umane@stadio.ro

290. **Barman** pentru restaurantul bistro Cismigiu, salariu motivant, bonusuri lunare, program 2 zile cu 2 zile, masa si transportul asigurat ☎0731.322.472 resurse.umane@stadio.ro

291. **Barman** restaurant, pentru locatia noastra Stadio, situat in zona Universitate, program flexibil, salariu motivant + bonusuri, masa si transportul asigurate. ☎0731.322.472 resurse.umane@stadio.ro

292. **Barman** si ajutor de ospatar. Club Bingo Chez Gabi angajeaza barman si ajutor ospatar, salariu atractiv, tichete de masa, program flexibil. Va asteptem cu CV-urile la sediul firmei din Bd. Iuliu Maniu nr. 11, zilnic dupa ora 17:00; ☎0724.516.260 robert.donciu@yahoo.com

293. **Barman** si lucrator comercial pe plaja Statiunea Saturn. Asiguram cazare si masa. Mai multe relatii la telefon ☎0756.784.104/ 0761.546.656

294. **Barman** si ospatar pentru bistro zona Floreasca; ☎0723.209.109

295. **Barman,** restaurant central angajeaza barman masa si transportul asigurat, salariu motivant si mediu placut de lucru. Program de 2 zile cu 2 zile sau 8 ore. ☎0731.322.472 nicoleta@stadio.ro

296. **Barman,** restaurant Mica Elvetie angajeaza barman in conditii avantajoase. Relatii la tel 0771.389.193, CV pe adresa de email office@micaelvetie.ro ☎0771.389.193 OFFICE@MICAELVETIE.RO

297. **Barman,** restaurant NoName angajeaza barman, salariu 2000 plus procent pe bar. ☎0761.280.642

298. **Barman,** ospatari pentru restaurant Basilico in Drumul Taberei. ☎0762.151.966 antonioilie@yahoo.com

299. **Barman,** urgent restaurantul Caru' cu Scoici din Venus angajeaza barman cu experienta pentru sezon estival 2019. Se ofera cazare si un salariu atractiv. Rugam seriozitate. ☎0722.668.466 MARIUSCARNICIU@YAHOO.COM

300. **Barman.** Angajam persoana chiar cu mai putina experienta, pentru restaurant zona Panduri, sector 5. Tel.: ☎0726.215.449

301. **Barmani** si ospatari Tutti Cafe Promenada Mall cauta barman-barista cu experienta, pasionat, ordonat si bun profesionist. Ospatari si ospatarite cu experienta. Locatie excelenta cu terasa inchisa pentru iarna. ☎0728.739.655

302. **Barmani** si ospatari, hotelul Sheraton Bucuresti angajeaza barmani si ospatari, fete si baieti, cu sau fara experienta. CV-urile se pot depune personal la receptia hotelului sau la adresa de email mentionata ☎021.201.50.00 hr@sheratonbucharest.com

303. **Barmani,** barmanite, pt. Luna Cafe & Bistro. Program de lucru avantajos. Punct lucru: str. Viitorului 32, sector 2, punct reper Piata Gemeni. Evenimente in fiecare weekend **1.800 L;** ☎0771.609.431 info@cafeluna.ro

304. **Barmanita** zona Berceni, pt. restaurant si terasa de vara in Sun Plaza, Berceni, program 2 zile cu 2 libere, de la 9.00 la 23.00, nu este obligatorie experienta. Salariu si tips, total net cca 3.600 Lei **3.600 L;** ☎0741.252.126/ 0766.340.278/ 0728.968.315

305. **Beauty** salon cu vechime de 9 ani in sect. 3 (Theodor Pallady) angajeaza manichiurista (gel, semi, clasic) serioasa si muncitoare si lucenic coafor. Salarizare atractiva si ambient placut. Rugam seriozitate, ☎0722.132.892/ 0761.926.357 simona.zuza@yahoo.com

306. **Benzinarie.** Mol Caramfil (cartier Baneasa) angajeaza: casier 3 posturi salariu net 2200, femeie pentru curatenie 1 post salariu net 2000, relatii la numerele de telefon, ☎0723.233.448/ 0760.273.774 bicamarian@yahoo.com

307. **Betty** Ice SRL angajeaza vanzatori/-oare inghetata pentru punctele de lucru din Bucuresti. CV-urile se depun la adresa de mail. Detalii la tel. ☎0753.084.816 mirela.cozma@bettyice.ro

308. **BGS** angajeaza: agenti de securitate, agenti de interventie, plata salariilor la timp, contract de munca integral, sarbatori legale platite dublu, prime/ bonusuri, calificare profesionala gratuita, stabilitate la locul de munca, servicii medicale gratuite. Interviuri: Calea Vitan 293, sector 3, Bucuresti (vis a vis de Targul Vitan). Relatii la tel.: ☎0749.062.295

309. **Bistro** El Madrileno situat in Cartierul Aviatiei, sector 1, Bucuresti angajeaza bucatar sau bucatareasa, ajutori de ospatar fete-baieti, femeie la spalat vase, program 8 ore pe zi de luni-vineri. Detalii la telefon; ☎0724.988.911

310. **Bistro** La Boeru angajam personal, barman/ospatar (fata) , ospatarite, picolite, program flexibil 15 zile pe luna, contract, salariu, tips, masa asigurata. ☎0726.260.038 adi.boieru74@gmail.com

311. **Bona** 8,5 h/zi pentru baietel 1 an 7 luni Program: luni-vineri 8,30-17. Cerinte minime: experienta anterioara ca bona, nefumatoare, flexibilitate la program. Inclusiv gatit pt copil. Piata Chibrit, metrou 1 Mai. Salariul 2.100 lei plus concedii platite **2.100 L;** ☎0771.660.221

312. **Bona** Calea Giulesti angajam o doamna obisnuita cu copiii pt un baietel de 1an4luni. Fara menaj, ocazional sa faca mancare copilului. Program 8:00-17:30. Acomodare cu copil contra-cost program scurt pana in septembrie. ☎0769.295.139 catalina.dicu23@yahoo.com

313. **Bona** copil 2 ani si 6 luni, program 8:30-17:30 L-V Pipera, 2500 lei. Menaj, program 8 h L-V, Baneasa, 3000 lei. Bona copil 1 an, 4 h/zi, 1 Mai, 1600 lei. Bona copil, 1 an si 10 luni, program part time, 4 h Grozavesti, 1500 lei. ☎0764.185.105/ 0764.949.331

314. **Bona** copil 6 luni, program 8 h, Pipera, 2500 lei. Bona copil 1 an, program 8-10h, Popesti Leordeni, 2500 lei. Bona copil 2 ani si 2 luni, program 10h L-V, Bragadiru, 2500 lei. ☎0764.185.105/ 0764.949.331

315. **Bona** in Tunari (9 ore/zi, L-V) - 3.000 lei/luna (cu contract), bona in Pipera (8 ore/zi, L-V) - 2.500 lei/luna, bona in Baneasa (9 ore/zi, L-V) -3.200 lei/luna, bona in Voluntari (10,5 ore/zi) - 3.100 lei/luna, **3.200 L;** ☎0745.251.511 contact@starfamily.ro

316. **Bona** intern gemeni 2 ani si 7 luni, Cotroceni, 4000 lei si carte de munca. Bona copil 4 luni, 10 h/zi, Pipera, 3500 lei. Bona copil 2 ani, program 12.00-19.00 L-V, Pipera, 2300 lei. ☎0764.185.105/ 0764.949.331

317. **Bona** interna pentru un copil cu varsta de 5 luni. Dorim o persoana energica plina de viata cu varsta maxima 55 de ani sa fie disponibila la intern cu 2 week libere pe luna. Calea Calarasi. **3.500 L;** ☎0770.511.079

318. **Bona** interna, 2 saptamani - 2500 ron Familie cu doi copii; 3,5 ani si 6ani, cautam bona interna 2 saptamani lucreaza si 2 saptamani este libera, in Buftea. **2.500 L;** ☎0799.904.275 liftkram@yahoo.com

319. **Bona** sector 5, pentru gemene, program de maxim 8 ore, de luni pana vineri, salariul 2500 de Lei negociabil; zona parc Sebastian. Agentie fara comision **2.500 L;** ☎0720.689.454 office@elite-recruitment.ro

320. **Bona,** full-time sau part-time, Romana, fetita 1 an 10 ore, 3.200 l. Bucurestii Noi, fetita 3 ani, 8 ore, 2500 l. Progresul, copil 2 ani, progr 8-4, 2100 l. Stefan cel Mare, copil 4 luni, 8 ore, 2700 l. Interna, 4000 l, fetita 3 luni. **4.000 L;** ☎0724.617.662 office@famileto.ro

321. **Bona,** menajera Baneasa cu program de 9h/zi de luni-vineri (11-20). Angajăm doamna pentru menaj si ingrijirea copiilor care vin de la gradinita la ora 16. In prima parte a zilei va gati/calca pentru copii. **2.800 L;** ☎0727.831.049 vioneagu29@gmail.com

322. **Bona,** menajera copil, familie din sector 4 angajeaza bona/menajera copil. **35 L;** ☎0748.145.202

323. **Bona,** menajera, ingrijire varstnici, angajeaza-te gratuit prin site-ul www.ebona.ro. Gasesti oferte de lucru fara comision. WWW.EBONA.RO, contact@ebona.ro

324. **Bona,** menajere, ingrijire varstnici, angajeaza fara comion, Agentia BONAMIA, program normal sau intern, salariu 2000-3500 lei, 0722.320.069, 0722.320.045; www.bonamia.ro, recrutare@bonamia.ro

325. **Bona,** zona Dobroiesti, 9 ore/zi, 4000 lei/luna. Cautam bona cu experienta, recomandari pentru baietel 1 an si 4 luni, zona Dobroiesti Dragonul Rosu, 4000 lei/luna. Atributii: ingrijire si supraveghere copil, tel. **4.000 L;** ☎021.310.74.03/ 0726.256.070 office@marypoppins.ro

326. **Bone,** cautam o doamna fost cadru didactic care iubeste copiii si are disponibilitatea de a avea grija de copil 10 ani. Rog contactati dupa ora 15.00. Program: luni-vineri 08.30-12 si 16-19, ☎0744.346.404 ht_hq@yahoo.com

327. **Boutique** Chococake S.R.L angajeaza cofetar Boutique Chococake S.R.L angajeaza cofetar cu experienta. Daca vrei sa faci parte din echipa noastra nu ezita sa ne contactezi teleforic la numarul de telefon. **2.500 L;** ☎0723.505.669 nina_creata@yahoo.com

328. **Brodeza** cu experianta (minim 5 ani) pentru masina de brodat industriala (salariu atractiv, bonuri de masa). Zona Piata Sudului. Program l-v de la 8.00-16.30. ☎0745.656.694 andreea.cotoara@coolibri.ro

329. **Brutar** calificat sau necalificat, brutarie in sectorul 5, angajeaza brutar cu experienta sau la inceput de drum, pentru productie chifle paine si alte produse de panificatie.Program 8h/zi, 6 zile tura de zi, 6 zile tura de noapte. **3.000 L;** ☎0757.244.353

330. **Brutar** cu/ fara experienta Brutarie artizanala (Piata Amzei), pregatim paine cu maia dupa metode traditionale, doar cu ingrediente naturale. Program de lucru 06.00 - 15.00, luni - vineri. Echipa prietenoasa si dedicata, 2350 ron net. **19 L;** ☎0730.258.197 silvia.timu@gmai.com

331. **Brutar,** patiser pentru brutarie artizanala in zona Nerva Traian/ Timpuri Noi. Salariu motivant (in functie de experienta) plus bonusuri ☎0727.773.218 nego_criss@yahoo.com

332. **Bucatar** Cloud Bistro situat in zona Piata Victoriei angajeaza bucatar cu experienta (sectia calda). Salariu motivant, contract de munca, masa asigurata. Detalii luni - vineri intre orele 11-18 la tel/mail. ☎0749.585.946 jobs@cloudbistro.ro

333. **Bucatar** cu experienta de minim 1 an bucatie de tip cantina. Apreciem o persoana pasionata, muncitoare, rezistenta la lucru in stres si cu spirit de echipa. Salatiu 3000 lei net. **3.000 L;** ☎0723.973.025 dragosdumitru82@gmail.com

334. **Bucatar** Restaurant cu specific romanesc angajeaza bucatar/ bucatareasa cu experienta. Salariu convenabil plus tips. Zona Ghica Tei; ☎0727.626.981/ 0763.478.438

335. **Bucatar** restaurant in sector 1 Bucuresti, cartier Bucureştii Noi. Program 2 cu 2, salariu 3.000 lei, plus tips. ☎0726.918.754

**ELNET SECURITY** Protecting People and Places angajează

## PERSONAL de PAZĂ
**(cu sau fără atestat)**

- pentru SPAŢII COMERCIALE în Bucureşti şi Ilfov
- pentru program de 24h/48h, în Bucureşti

**SALARIU ATRACTIV**

**Tel.: 0759.046.133/ 0735.188.870**

336. **Bucatar** Roxy Pub (Regie) angajam bucatar cu experienta, se cere seriozitate, punctualitate, capacitate de a respecta meniul si retetarul restaurantului, atentie distributiva. Se ofera salariu atractiv+tips; ☎0785.224.502

337. **Bucatar** un post pentru sectia cald si un post pentru sectie rece experienta min. 3 ani, salariu atractiv. pt detalii sunati la tel. ☎0771.428.891 liviu.dorobantu@palace-casino.ro

338. **Bucatar** zona Berceni. Bucatar restaurant specific romanesc si international , 15 zile pe luna 12 ore pe zi !! ☎0733.304.606 Casaluica@gmail.com

339. **Bucatar** - ajutor bucatar. Angajez bucatar si ajutor de bucatar; ☎0768.736.242/ 0768.736.245

340. **Bucatar** Afi Mall BistroThe Corner, Afi Palace Cotroceni angajeaza bucatar pentru mancare de linie si a la carte. Salariu motivant, bonuri de masa, echipa dinamica, contract de munca, program 2 cu 2. ☎0730.494.669/ 0724.278.296

341. **Bucatar** catering romanesc pt catering cu meniu romanesc, program la alegere: luni-vineri, o zi cu o zi sau 2 cu 2. Salariu 3.800-4.000 lei net. Cateringul este in sect 1, 1Mai. Se fac acte de la inceput, asiguram concediu. **4.000 L;** ☎0759.653.513 stancuflavius80@yahoo.com

342. **Bucatar** coordonator pentru Restaurant You&Me, Blv. C-tin. Brancoveanu 110 D. Programul si pachetul salarial se discuta in momentul interviului. ☎0760.650.710

343. **Bucatar** cu experienta pentru linie de autoservire. Program de luni - vineri, sarbatori legale libere. Locatie se afla pe bulevardul Dimitrie Pompeiu nr7G, vis-a-vis de statia de metrou Pipera.

344. **Bucatar** cu experienta pentru o pensiune din Moieciu de Sus. Oferim cazare si masa, contract pe perioada nedeterminata. Rog seriozitate. ☎0724.556.116

345. **Bucatar** cu experienta Pub Old Mike angajaza bucatar, bucatareasa cu experienta in bucataria internationala Tel www.oldmikepub.ro **2.500 L;** ☎0760.276.668 oldmikepub@gmail.com

346. **Bucatar** cu experienta in bucataria italiana pentru restaurant cu specific italian, Bd. Gh. I. Sisesti, sector 1, Baneasa, salariul 4.500 Lei + tips. Pentru detalii **4.500 L;** ☎0744.367.367

347. **Bucatar** cu experienta, pentru restaurant central cu meniu international, program 2 zile cu 2 zile ,salariul este de 4200 masa si transport asigurat la plecare. **4.200 L;** ☎0766.405.416 vasiloiu.cristina@yahoo.com

348. **Bucatar** desert, restaurantul Nor, cel mai inalt restaurant din Romania, ofera un venit motivant + tips, bonusuri lunare, program 2 zile cu 2 zile, masa si transportul asigurat. ☎0731.322.472 resurse.umane@stadio.ro

349. **Bucatar** hotel, Predeal patru stele Hotel 4 stele Predeal angajeaza bucatar. Solicitam experienta in domeniul hotelier. Salariu atractiv, oferim suplimentar masa si cazare. ☎0767.487.047 receptie@hotelskisky.ro

356. **Bucatar** salate si deserturi pentru restaurant situat in sectorul 6, langa mall Plaza Romania. Vei avea un salariu motivant, bonusuri lunare, masa de pranz asigurata, un discount semnificativ si te vom ajuta s? te dezvolti. **2.900 L;** ☎0728.842.997 hotelwestplaza2011@gmail.com

357. **Bucatar** salate, desert si femeie la spalat vase restaurant situat langa mall Plaza Romania angajeaza bucatar salate, deserturi si femeie la spalat vase. Program de lucru de la 09:30- 22:00. Salariu motivant, masa asigurata, tips. **2.900 L;** ☎0728.842.997 hotelwestplaza2011@gmail.com

358. **Bucatar** sectia calda Restaurant Nor, vei avea un salariu motivant + tips, program flexibil, transportul si masa asigurate. ☎0731.322.472 resurse.umane@stadio.ro

359. **Bucatar** sectia calda, pentru restaurantule Stadio, Social 1 si Nor, program flexibil, salariu motivant + tips, masa si transportul asigurat, ☎0731.322.472 resurse.umane@stadio.ro

360. **Bucatar** sectia calda, restaurantele Stadio şi Social 1, situate in Piata Universitatii si Piata Constitutiei, angajam bucatar tigai, salariu motivant + tips, bonusuri lunare, program flexibil, masa si transportul asigurate. ☎0731.322.472 resurse.umane@stadio.ro

361. **Bucatar** sectia rece salate si desert, salariu motivant + tips, masa si transport asigurat, zona Aurel Vlaicu langa metrou

362. **Bucatar** si ajutor bucatar Restaurantul Cherhanaua Ancora angajeaza bucatar si ajutor bucatar. Salariu motivant; ☎0786.372.937 angajaripersonal.ancora@gmail.com

363. **Bucatar** si ajutor bucatar cu experienta pentru restaurant situat in zona lancului. Mai multe detalii la telefon. ☎0722.718.831 comercial.cuptorulculemne@gmail.com

364. **Bucatar** si ajutor bucatar pentru restaurant central cu acces imediat la statii RATB si metrou, program de 2 zile cu 2 zile, salariu motivant + tips, masa si transport asigurat. ☎0731.322.472 nicoleta@stadio.ro

365. **Bucatar** si ajutor bucatar, grupul the Embassy angajeaza bucatari cu experienta. Se ofera carte de munca, transport asigurat seara la plecare, salariu motivant si bonusuri. **3.000 L;** ☎0756.938.873 office@embassy-one.ro

366. **Bucatar** si ajutor bucatar, sector 5, zona Sebastian; ☎0722.806.412

367. **Bucatar si ajutor de bucatar pentru Socului Kebab, salariu avantajos; ☎0764.673.064**

368. **Bucatar** si ospatar Restaurant cu specific italian angajeaza bucatar si ospatar. Program de lucru 2 zile la serviciu cu 2 zile libere. Rog seriozitate. ☎0735.533.412 sepiaur19@yahoo.com

369. **Bucatar** statie rece, cu experienta pentru restaurant din zona centrala, informatii la telefon si CV pe mail; ☎0745.574.230 ella.translucid@gmail.com

**M&A CLIMA SERVICES**

## S.C. M&A CLIMA SERVICES S.R.L.
cu sediul în Bucureşti, sector 6, angajează:

- INSTALATOR
- ELECTRICIAN;
- FRIGOTEHNIST
- LĂCĂTUŞ MECANIC;
- TEHNICIAN INSTALAŢII

**Salariul: 3.500 - 4.000 lei**

**Program de lucru: L-V, 08.30 - 17.30**

**Relaţii: 0735.529.998**

350. **BUCATAR PENTRU ASEZAMANTUL SOCIAL (CAMIN DE BATRANI) AL PAROHIEI PRECUPETII VECHI, BUCURESTI, 2.200 L; ☎0723.911.161**

351. **Bucatar** pentru bucataria rece, Restaurant cu specific italian angajam bucatar pentru bucataria rece (salate, deserturi). Adresa noastra str Nerva Traian 23, zona metrou Timpuri Noi. **3.000 L;** ☎0744.489.993

352. **Bucatar** pentru linie calda autoservire salariu atractiv, program de luni pana vineri, 8 ore/zi, locatie zona Dacia/ Mosilor ☎0734.625.418 anca_smada@yahoo.com

353. **Bucatar pentru restaurant cu servire la linie contract de munca, program de lucru in ture: 08:00-16:30, 16:00-24:30, salariu 2800 lei + decont transport, locatia se afla in mall Promenada. 2.800 L; ☎0743.155.016 ioana.ciuca@scandia.ro**

354. **Bucatar raw vegan, vegetarian cu experienta minim 6 luni sau bucatar cu minime cunostinte. Cautam o persoana serioasa. Restaurantul este localizat in zona centrala ☎0721.410.401/ 0723.165.451 roxana@bistrorawvegan.com**

355. **Bucatar** restaurant exclusivist zona Baneasa, selectionam bucatar cu experienta pentru restaurant a la carte meniu interantional. **2.800 L;** ☎0728.293.279 office@absolut-hr.ro

370. **Bucatar, ajutor bucatar, ospatar, salvamar. Contact: ☎0723.557.552**

371. **BUCATAR, ANGAJAM URGENT; ☎0742.528.432/ 0744.321.166/ 0741.093.002**

372. **Bucatar,** cautam colega/coleg pentru postul de bucatar sectia rece. Ne dorim o persoana implicata cu respect pt munca care isi practica meseria cu entuziasm. Salariu foarte bun. ☎0724.153.161 restaurant@hautepepper.ro

373. **Bucatar,** Cautam colegi pentru pozitia de bucatar, care sa faca parte din echipa restaurantelor Stadio, Social 1 si Nor. ☎0731.332.472 nicoleta.deaconu@stadio.ro

374. **Bucatar,** cu minim de experienta pentru restaurant tip fast food, detalii la tel; ☎0731.034.908 promenada.cuptorulculemne@gmai.com

375. **Bucatar,** restaurant NoName angajeaza bucatar cu experienta salariu 3000 plus procent din vanzare. ☎0761.280.642/ 021.332.00.29

376. **Bucatar,** The Temple social pub. Cautam colegi pe sectia cald cu experienta in domeniu, decont taxi, contract de munca, tips, program 2/2 zile. **3.400 L;** ☎0799.818.467 office@thetemplepub.ro

377. **Bucatar,** ajutor bucatar cu experienta Prog 9-19, 5 zile pe saptamana,bucatar salariu 2500 net. Aj Bucatar: salariu 2200, Adresa: Sos. Orhideelor, nr.31-33, sector1. metrou Gara Basarab, tramvai: 35, 1, 44 **2.500 L;** ☎0736.952.535/ 0736.952.535 barmifood@gmail.com

378. **Bucatar,** ajutor bucatar cu experienta, pentru salate si deserturi, angajeaza restaurant din zona Piata Dorobanti; ☎021.231.09.08/ 0748.750.029

379. **Bucatar,** ajutor bucatar, vei face parte din echipa restaurantelor Stadio, Social 1, Nor si Bistro Cismigiu. Iti oferim un salariu motivant, tips, transport decontat, masa asigurata. ☎0731.322.472 nicoleta@stadio.ro

380. **Bucatar,** ajutor bucatar, barman, casier, manipulant marfa, manipulant deseuri. Vrei sa te distrezi in vara asta si sa faci si bani? Vino alaturi de noi in cel mai mare Aqua Park din Bucuresti, Divertland Militari. Suntem o echipa tanara, moderna. Oferim venituri substantiale, mediu de lucru profesionist si program flexibil, full/part-time. Transport si masa asigurat. MCG Max Grup Company; ☎0741.162.222

381. **Bucatar,** ajutor bucatar, casier, barista, picol, vase, firma catering in cautare de colegi noi atat pentru o locatie ce se va deschide in toamna cat si pentru consolidarea celor existente ☎0758.200.419 Deliumircea27@gmail.com

382. **Bucatar,** ajutor bucatar, femeie de serviciu Angajam bucatar, ajutor bucatar, femeie de serviciu pentru restaurant in Militari Residence. Salariul atractiv, va asteptam in echipa noastra EV DON Fusion ☎0754.411.964

383. **Bucatar,** ajutor bucatar, ospatar, barman. Relatii tel. de luni-vineri, 10-15:00; ☎0760.900.449

384. **Bucatar,** ajutor bucatar, ospatar, personal vase. Hop Garden angajeaza personal, oferim un loc de munca stabil unde se ofera salariu motivant, contract de munca perioada nedeterminata, masa asigurata, transport. Detalii tel. ☎0770.537.261/ 0764.449.699 hopgardenoffice@gmail.com

385. **Bucatar,** ajutor bucatar, spalator vase restaurantul Clubului IDM angajeaza bucatari, ajutori de bucatar si spalatori de vase. Oferim contract de munca, salariu motivant si bonusuri.. Programari interviu la telefon sau CV pe email. ☎021.316.09.62 hr@idm.ro

386. **Bucatar,** ajutor de bucatar, RIn Grand Hotel angajeaza bucatari si ajutor de bucatar pentru mic dejun si evenimente festive. Poti trimite CV-ul actualizat pe adresa email sau la receptia hotelului Rin Grand ☎0730.777.210 resurseumane@rinhotels.ro

387. **Bucatar,** ajutor de bucatar, barman, casier, manipulant marfa; manipulant deseuri. Vrei sa te distrezi in vara asta si sa faci si bani? Vino alaturi de noi in cel mai mare Aqua Parc din Bucuresti, Divertland Militari. Suntem o echipa tanara moderna, oferim venituri substantiale, mediu de lucru profesionist si program flexibil, full/ part-time. Transport si masa asigurate, MCG Max Grup Company; ☎0741.162.222

388. **Bucatar,** ajutor, restaurant South Burger sector 4 si 5 angajeaza ajutor bucatar. Se lucreaza 2 zile cu 2 zile de la 10:00-22:00, bonuri de masa, decont transp seara. Salariu 2300. **2.300 L;** ☎0726.760.996 mcsfoodivision@gmail.com

389. **Bucatar,** ajutor-bucatar, personal vase, ospatar Hop Garden angajeaza personal, oferim un loc de munca stabil unde se ofera salariu motivant, contract de munca perioada nedeterminata, masa asigurata, transport; Detalii: ☎0770.537.261/ 0764.449.699 hopgardenoffice@gmail.com

390. **Bucatar,** bucatareasa pentru Restaurant You & Me, program 2/2 zile, salariu 3500 Lei in mana + procent vanzare, bonus de performanta. Se cere experienta in bucatarie de restaurant. **3.500 L;** ☎0726.782.482/ 0760.650.710

391. **Bucatar,** bucatareasa Restaurant cu specific libanez angajam bucatar / bucatareasa, program 2 cu 2, de la 10 la 22, transport asigurat seara. Mai multe detalii la telefon. ☎0733.200.011 alinavasilcan01@gmail.com

392. **Bucatar,** bucatareasa Restaurant tip autoservire,1 post pe cald,1 post pe rece. Program de luni pana vineri de la 7 la 16.Weekend, sarbatori legale inchis. Salariul pana la 3.000 Lei net dar poate fi depasit in functie de aptitudini ☎0758.200.419 Deliumircea27@gmail.com

393. **Bucatar,** bucatareasa la salate Tratoria Giovane din Oraselul Copiilor angajeaza femeie la salate, program 2/2, **2.500 L;** ☎0724.607.607 mihalachecristian75@yahoo.ro

394. **Bucatar,** ospatar, femeie vase, Sala Polivalenta program 5/2. Angajam ospatar/ ospatarita, 2/2angajam femeie la vase, program, vineri, sâmbata, duminica. Rugam seriozitate. Calea Piscului (vis a vis Sala Polivalenta) ☎0768.336.037 andrei.stefan1489@yahoo.com

395. **Bucatar,** sofer Angajez sofer livrator, bucatar, sector 3, 5, 6. Conditii si program avantajoase. ☎0767.659.089/ 0787.699.692

396. **Bucatar,** urgent Angajez bucatar, ajutor de bucatar femeie la vase si hostesa. Plata se face zilnic. **100 L;** ☎0771.695.445/ 0771.695.445 Silviaanamary249@gmail.com

397. **Bucatar.** Cautam bucatar pentru locatie din Afi Mall Cotroceni. Salariu + bonuri de masa + mese gratuite. Program 2 zile cu 2 zile

# LOCURI DE MUNCĂ

**Vino în echipa CALDO PRIVAT SECURITY**

COMPANIE NAȚIONALĂ DE SECURITATE

**Angajăm**

## AGENŢI DE SECURITATE

**pentru clădiri de birouri, galerii comerciale, centre de afaceri și hoteluri.**
Experiența în pază constituie un avantaj, dar nu este obligatorie. **Salariu motivant.**

**recrutare@caldoprivatsecurity.ro**
**☎ 0766.051.733; 021.322.02.11; 0728.972.348**

409. **Bucatari** si femei de serviciu restaurantul Monte Carlo din Parcul Cismigiu angajeaza femei de serviciu. Relatii la tel.: ☎0735.859.700 ianispircan@yahoo.com

410. **Bucatari,** angajam pentru terasa-restaurant zona Drumul Taberei. Relatii la telefon. Salariu avantajos; ☎0722.637.463

411. **Bucatari,** cu experienta angajeaza pub central. ☎0728.264.360

412. **Bucatari,** barmani, ospatari, picoli, sef bucatari, bucatari, barmani, ospatari, picoli, hostes ☎0773.326.562 costeaelena.daniela@yahoo.com

413. **Bucatarie** gradina zona centrala, vrei un job bine platit intr-o bucatarie in gradina ?Trimite CV si foto la: **1.000 €;** edenbucataria@gmail.com

414. **Bufetiera** La Popas Rustic Diana.(partea de gustari reci, salate) Locatia este in Belciugatele, Calarasi (20 km de iesirea cora Pântelimon-DN3). Salariu 2.500. Oferim transport seara. Detalii la 0758230731 **2.500 L;** ☎0758.230.731 dianadinei96@gmail.com

415. **Bufetiera** si ajutor bucatar pentru restaurant zona Unirii; ☎0753.070.387

416. **Buldoexcavatorist** Angajam deservent buldoexcavator pentru lucrari in Brasov. ☎0751.147.183 office@nrgcompany.ro

417. **Buldoexcavatorist,** cu experienta. Post valabil doar pentru cei cu atestat de buldoexcavatorist, Tr sau cat. C **4.500 L;** ☎0745.069.814 office@eurogazconstruct.ro

418. **C.AJ.M** angajeaza medic internist si asistent medical (poate fi si pensionar). Relatii la telefon: 021.321.26.85, email: secretariatcajm@gmail.com. Lucrator administrativ. DASM angajeaza arhivar si femeie de serviciu (pentru birouri, pot fi si pensionari). Relatii: 0729058817, email: ghandreiadm@gmail.com

419. **Cadre** didactice si medicale, Scoala postliceala FEG Bucuresti/ Liceul FEG angajeaza pentru anul scolar 2019-2020: asistenti medicali generalisti, medici, biologi, economisti, cadre didactice limba romana, limba engleza, limba franceza, matematica, fizica, istorie, socio-umane, management, chimie. CV-uri la email: scoala_feg@yahoo.com

420. **Cadre didactice si medicale, Scoala Postliceala FEG Bucuresti/ Liceul FEG angajeaza pentru anul scolar 2019-2020: asistenti medicali generalisti, medici, biologi, economisti, cadre didactice limba romana, limba engleza, limba franceza, matematica, fizica, istorie, socio-umane, management, chimie. CV-uri la email; scoala_feg@yahoo.com**

421. **Cadre didactice si medicale: Scoala postliceala FEG Bucuresti/Liceul FEG angajeaza pentru anul scolar 2019-2020: asistenti medicali generalisti, medici, biologi, economisti, cadre didactice limba romana, limba engleza, limba franceza, matematica, fizica, istorie, socio -umane, management, chimie. Trimiteti CV pe email; scoala_feg@yahoo.com**

422. **Calcator** industrial fabrica confectii fabrica de confectii in vecintatea statiei de metrou Costin Georgian, angajeaza calcator industrial full time.

423. **Calcatoreasa** constructor tipare, confectionera pentru atelier confectii textile din Calea Rahovei 266 Sector 5. Mediu de lucru placut, contract de munca cu program fix 8 ore si salariu avantajos, dorim experienta. ☎0730.030.700 marina@mario.ro

424. **Calcatoreasa** croitorie dama, serie mica zona Hala Traian, ambianta placuta; ☎0728.370.487

425. **Calificat,** necalificat tapieterie, A&C Sofa Design, firma ce activeaza in productia de mobila si tapiterie. posturi disponibile: montator mobila, montator tapiterie, tapiter, tamplar, necalificat. Locatie: bld. Iuliu Maniu 187 . ☎0765.955.560

426. **Calificati/ necalificati. Vrei sa muncesti si sa castigi in constructii? Vino la noi; ☎0735.216.547**

427. **Call** center, telefonist, operator call center operator callcenter in limba romana, cu sau fara experienta, zona 1 Mai. Salariu fix + bonusuri de performanta. Luni-vineri 09.00-18.00 ☎0771.347.388 elena.simion@violetgroup.ro

428. **Cameramani** si fotografi. Caut colaborare cameramani si fotografi pentru pentru nunti; ☎0721.883.014

429. **Camerista** pentru hotel trei stele, langa Mall Plaza, sector 6. Oferim o masa/ zi, conditii motivante de lucru, bonusuri periodice si alte facilitati. De preferat candidatii sa fie domiciliati in sectorul 5/ 6. ☎0728.842.997 hotelwestplaza2011@gmail.com

430. **Camerista** hotel angajam camerista hotel centrul Bucurestiului. Program flexibil, bonusuri pentru performanta: Atribuitii:- intretine curatenia in spatiile de cazare,- schimba asternuturile in camere etc. **1.800 L;** ☎0723.391.295 andrei_guta@hotmail.com

431. **Camerista** hotel Hotel 4 stele Bucuresti angajam camerista cu sau fara calificare, salariul 1800 lei net, program flexibil si alte beneficii; ☎0722.141.148 irina.dimopol@hotelsiqua.ro

432. **Camerista** hotel persoana cu sau fara experienta pentru hotel Sir Orhideea sector 6. Oferim contract de munca, o masa pe zi, program lucru: 8 ore/zi, 8 zile libere/luna. Salariu 2.000 lei. Relatii la telefon. ☎0761.960.309

433. **Camerista** hotel 3 stele langa Mall Afi Cotroceni. Program de lucru 8 ore/ zi, 2 zile libere/ saptamana. Masa de pranz asigurata. Salariu motivant, bonusuri de sarbatori. Programare la interviu la tel., ☎0728.842.997

434. **Camerista** hotel 4 stele Hotel Christina 4 stele, in Bucuresti, zona Piata Romana. Salariu atractiv, mese asigurate, experienta nu este obligatorie. Telefonati pentru programare interviu. Str. Ion Slatineanu nr 13; ☎0731.009.999 office@hotelchristina.ro

435. **Camerista** hotel de lux. Angajam personal curatenie ,experienta camerista, mini hotel lux ultracentral Bucuresti. Contract durata nedeterminata,salariu 1900 lei net. Persoane energice cu spirit de initiativa, **1.900 L;** ☎0731.768.777 bertmancleaning@gmail.com

436. **Camerista** hotel situat in sectorul 1, hotel situat in sectorul 1 aproape de Spitalul Floreasca angajeaza camerista. Programul este 8 ore pe zi (08-16), 2 zile libere pe saptamana la alegere. Pentru mai multe informatii sunati la nr tel: ☎0735.840.678 receptie.casagabriela@gmail.com

437. **Camerista** hotel, Best Western Stil Hotel Bucuresti, Aviatiei, metrou Aurel Vlaicu. Oferim 13 salarii/an, concediu platit 22zile/an cu cazare platita pe litoral. Asiguram cazare/mancare pentru provincie; ☎021.233.39.90 office@hotelstil.ro

438. **Camerista** hotel, persoana cu sau fara experienta pentru hotel Sir Gara de Nord, sector 1. Oferim contract de munca, o masa pe zi, program lucru: 8 ore/ zi, 8 zile libere/ luna. Salariu 2.000 Lei. Relatii la telefon **2.000 L;** ☎0731.832.669

439. **Camerista** hotel, personal spalatorie cu experienta, asteptam CV uri pe adresa de email.Persoana dinamica, rezistenta la efort, responsabila, cu atitudine corespunzatoare fata de client. ☎0722.310.005/ 0729.881.116 marius@irisa.ro

440. **Camerista** pt JW Marriott Bucharest Grand Hotel. Persoana energica, flexibila, motivata, amabila, ordonata; Flexibilitate in ceea ce priveste programul in ture (AM si PM). Vei gasi la noi o echipa care te va ajuta pas cu pas; contract de munca pe perioada nedeterminata; flexibilitate in program (program in ture); conditii de munca exceptionale; posibilitati de promovare; bonuri de masa; servicii medicale gratuite; ☎021.403.19.94

441. **Camerista,** Hotel Byblov angajeaza cu sau fara diploma, str. Theodor Speranția 125, zona Decebal. Hotelul are 8 camere. Detalii la tel. dupa ora 10. ☎0727.201.118 hotelbyblov@yahoo.com

442. **Camerista.** Angajam camerista hotel in zona Universitatii. Salariu fix, bonuri de masa, contract de munca, program 8 ore. Telefon: ☎0733.663.353

443. **Cameriste** angajam cameriste/ ingrijitor spatii hoteliere. **2.150 L;** ☎0748.024.051 zenaidalazar@yahoo.com

444. **Cameriste** pentru hotel in zona Gara de Nord, cu sau fara experienta. Program de lucru 5 zile/ saptamana, in intervalul orar 8 -16.30. Se acorda salariu si se deconteaza transportul. Angajari imediate. **2.100 L;** ☎0774.675.229

445. **Cameriste,** hotelul de 5 stele Sheraton Bucuresti, angajeaza cameriste si personal curatenie, cu sau fara experienta. CV-urile se pot depune personal la receptia hotelului sau la adresa de email mentionata; ☎021.201.50.00 hr@sheratonbucharest.com

446. **Cameriste.** Angajez in Statiunea Costinesti cameriste, femei serviciu si muncitori necalificati. Va asiguram cazare, 3 mese/zi+ salariu atractiv; ☎0727.862.744/ 0741.209.994

447. **Casier** Benzinaria Mol 13 Septembrie angajeaza casier si lucrator platforma cu sau fara experienta. Detalii la telefon. ☎0729.062.266 loredanastefan2000@yahoo.com

448. **Casier** restaurant South Burger, sector 3 angajeaza casier. Se lucreaza 2 zile cu 2 zile libere de la ora 10:30-22:30. Salariul de la 1900 net. **1.900 L;** ☎0761.490.864 mcsfoodivision@gmail.com

449. **Casier** benzinarie Angajam casieri baieti/fete la benzinaria Mol situata in Bucuresti, str.Valea Cascadelor, nr.26, sector 6. ☎0769.220.414 valeacascadelor@molromania.ro

450. **Casier** pizzerie delivery fara experienta, pizzeria Vechia Napoli angajeaza casier fara experienta cu calificare la locul de munca. Salariul motivant. ☎0722.607.226 mihaela_manolescu_cosma@yahoo.com

451. **Casier** si barista, program de luni pana vineri de la 7.30 la 16.30. Weekend liber. Linie calda. Salariul incepe de la 1800 Lei net in mana si difera in functie de experienta fiecaruia in domeniul respectiv. Masa zilnica asigurata ☎0758.200.419 Deliumircea27@gmail.com

# ŞOFER PENTRU DISTRIBUŢIE MARFĂ

**Experiență minim 3 ani (carnet categ. B)**
**Domiciliul în Buftea sau împrejurimi**
Informații la telefon: **0742.224.632**

452. **Casier** si lucrator comercial angajez casier si lucrator comercial Shop&Go zona Ozana, b-dul 1 Decembrie 1918. Oportunitati de dezvoltare, salariu atractiv, siguranta, contract pe perioada nedeterminata. ☎0745.633.105/ 0745.027.111 mihaicornaconstanta@yahoo.com

453. **Casier** si lucrator comercial, cautam coleg/colega pentru postul de casiera si lucrator comercial in magazinul Shop&go. Daca vrei un job sigur si iti place sa interactionezi cu oamenii te asteptam cu drag la un interviu ☎0760.919.154/ 0760.919.154

454. **Casier** si personal pentru spalat vase mari pentru cantina. Minima experienta reprezinta un avantaj. Salariu, tichete de masa, decontare transport. Program 2 schimburi. CV la email ☎0727.777.715 office@dlcatering.ro

455. **Casier,** casiera benzinarie, benzinarie multinationala angajeaza 3 casieri (baieti/ fete), ture flexibile, 15 zile pe luna, salariu fix 2.200 Lei net relatii la telefon **2.200 L;** ☎0722.221.321/ 0760.273.774 bicamarian@yahoo.com

456. **Casier,** casiera, cu sau fara experienta pentru un fast food in zona Berceni, se asigura masa zilnic, contract de munca, training gratuit, se lucreaza 1 zi cu 1 zi libera. **2.200 L;** ☎0770.573.286

457. **Casier,** lucrator comercial angajam pentru magazin cu profil vanzare de presa, carte, tutun, racoritoare si alte produse, situat in hol iesire clienti Metro Cash&Carry Voluntari si Berceni ☎0723.554.992 office@octagon.ro

458. **Casier,** lucrator comercial metrou pentru magazinul Shop & Go Mega Image full tine, salariu atractiv, 8 ore/zi, in 2 ture si part time (sambata si duminica). Cautam persoane serioase. ☎0761.629.878

459. **Casier,** vanzator restaurant, serveste clientii, incaseaza banii, sugereaza produse. Asigura si pastreaza curatenia in zona de servire, program de 8 ore, salariu motivant, prime si decont transport. **2.200 L;** ☎0743.155.016 ioana.ciuca@scandia.ro

460. **Casiera** pentru service auto, vulcanizare, angajam casiera , salariu intre 1.700 lei - 1.900 lei program o zi cu o zi sector 1 zona Piata Domenii, **1.900 L;** ☎0784.339.160

461. **Casiera** club poker angajam casiere pentru un club de poker din zona Piata Alba Iulia nr, rond. Nu este necesara experinta! Program : 2 cu 2 zile (2 zile ture de zi, 2 zile libere, 2 zile ture de noapte, 2 zile libere); **2.000 L;** ☎0765.932.247 andreeamarinaradoi@yahoo.com

462. **Casiera** minimarket 8 ore/zi, 2 schimburi. Conditii civilizate de munca si pachet salarial foarte motivant. Militari Residence. **500 €;** ☎+40724290243 office@impuls-concept.ro

463. **Casiera** minimarket situat in Militari Residence, program in ture a cate 8 ore. Conditii foarte bune de lucru. Pachet salarial peste medie. **2.400 L;** ☎0724.290.243/ 0724.290.243 valentin83tudorache@yahoo.com

464. **Casiera** pentru magazinul Diego, persoana comunicativa, adaptabila, cu abilitati de lucru in echipa. Oferim pachet salarial motivant si un mediu de lucru stabil si placut. Contact: bucurestipallady@diego.ro ☎0758.091.777 bucurestivitantis@diego.ro

465. **Casiera** Shop & Go Sector 5. Zona 13 Septembrie-Petre Ispirescu, Antiaeriana. Ai experienta sau nu, vrei sa inveti lucruri noi, vino sa te alaturi unei echipe entuziaste. Vom gasi un pachet atractiv pentru tine. Vino la un interviu; ☎0760.919.154 magazinshopgo@gmail.com

466. **Casiera** și shaormar, pentru restaurant Kalypso din sector 4, se lucreaza in ture, carte de munca. Relatii la tel. dupa ora 9.30. ☎0722.320.341

467. **Casiera** vanzatoare pentru magazin alimentar sector 2 zona Pantelimon. Se lucreaza 2 zile cu 2 zile libere sau program 8 ore. Salariu/ 2.200 Lei carte de munca 8 ore. Tel: ☎0760.980.103 gabriela_mersoiu@yahoo.com

468. **Casiera,** casier Shop & go angajeaza casier/casiera program non stop. 10 zile libere pe luna. Liberele se dau legate 5 zile si iar 5 zile. Bonusuri la inventar. Sector 1 **2.000 L;** ☎0724.510.904

469. **Casiere** pentru hotelul de 5 stele Sheraton Bucuresti. Experienta si cunoasterea limbii engleze este obligatorie. CV-urile se pot depune personal la receptia hotelului sau la adresa de email mentionata ☎0742.081.800 hr@sheratonbucharest.com www.sheratonbucharest.com

470. **Casiere,** ajutor pizzar, Pizza Boanita angajeaza pentru o noua locatie in Auchan Titan, program flexibil, salariu atractiv ☎0732.383.284 bonita.militari@gmail.com

471. **Casiere. Socului Kebap angajeaza casiere, salariu avantajos; ☎0764.673.064**

472. **Casieri** pentru supermarket, localizat in sector 4, program non stop, 8h/ zi, 5 zile/ saptamana, salariu net 2000lei. Se cere experienta si seriozitate. mai multe detalii la numarul de tel din anunt. **2.000 L;** ☎0722.479.129 dragos.issasupermarket@gmail.com

473. **Casieri** si lucratori comerciali, cu/fara experinta pentru pizzerie, detalii la tel; ☎0731.034.908 promenada.cuptorulculemne@gmail.com

474. **Casieri** si lucratori comerciali, pentru restaurant tip fast food in Mall Promenada, detalii la tel. ☎0731.034.908 promenada.cuptorulculemne@gmail.com

475. **Casieri,** casiere benzinarie Mol Benzinaria Mol Timpuri Noi, angajeaza casieri/casiere, cu contract de munca. Program flexibil in ture, salariu fix, sporuri, bonusuri, bonuri de masa, tips zilnic. ☎0724.528.622 timpurinoi@molromania.ro

476. **Casieri/** caserite, 2. Angajez casieri/ caserite Locatia se afla in mega image la 2 minute de metrou Aurel Vlaicu. Salariu net. **2.300 L;** ☎0730.783.982

477. **Castelnor** angajeaza personal hotel si restaurant angajam: bucatar / ajutor bucatar, ospatar / barman, receptioner SPA, receptioner hotel, sofer aprovizionare, camerista / femeie de serviciu. ☎0734.899.239 recrutare@elanconsulting.ro

478. **Castelnor** Hotel&Spa 4 stele, angajeaza pt. Paltinis, jud. Sibiu, receptionera hotel, camerista, ospatar/ barman. Salariu atractiv, bonuri de masa, bonusuri. Asiguram transport si cazare; ☎0734.899.239 office@castelnor.ro

479. **Cercetator** stiintific. INFLPR cu sediul in Magurele, str. Atomistilor 409, jud. Ilfov, organizeaza concurs pentru ocuparea unui post cercetator stiintific cu experienta (CS I, CS II) pe perioada determinata, pe proiectul 142/2017. Conditiile de participare sunt publicate pe www.ancs.ro/jobs. Informatii suplimentare se pot obtine de la Serviciul Resurse Umane al institutului, la telefon 0214574550 int. 2850/2851 ☎021.457.45.50

480. **Cioban** la capre, Angajez cioban la capre, serios, salariu 2000 lei, Giurgiu, ☎0745.165.254

481. **Cititor** contoare apa, calificare la locul de munca, posesor de permis de conducere categoria B. Trimiteti CV la adresa de email incluzand obligatoriu postul vizat si date de contact. ☎021.450.51.11 office@decorpress.ro

482. **Cizmar** talpuitor experienta, salariu f bun Giulio, firma din 1992, angajeaza cizmar talpuitor calificat si cu experienta. Salariu f bun platit la timpProgram fix L-V 8:00-16:30, la 5 min pe jos de Metrou Tineretului. Colectiv placut, amabil **3.500 L;** ☎0733.306.060 contact@pantofigiulio.ro

483. **Clinica** Privata buc angajeaza femei de serviciu cu experienta la curatenie generala si de intretinere, in conditii foarte bune de munca. Salariu atractiv, ore suplimentare platite, ture de 8 sau 12 ore. ☎0747.796.069

484. **Club** Vegas angajeaza dansatoare Club Vegas angajeaza dansatoare, oferim 200 ron pe seara+ 30% din consumatie. Ospatarite 3000 ron pe luna. Se lucreaza cu forme legale, seriozitate. Pentru fetele din provincie asiguram cazare gratuita. ☎0765.260.009 office@vegasclub.ro

485. **Club** Vegas angajeaza dansatoare, oferim 200 ron pe seara+ 30% din consumatie. Ospatarite 3000 ron/luna. Se lucreaza cu forme legale, seriozitate. Pentru fetele din provincie asiguram cazare gratuita. www.vegasclub.ro; ☎0765.260.009 office@vegasclub.ro

486. **Coafeza** angajez pentru salon cu vad in Drumul Taberei, program 1 zi cu 1 zi + carte de munca. ☎0722.233.416/ 0721.547.274

487. **Coafeza** cu experienta minim 1 an, salariu atractiv 3.000 Lei + 500 Lei lei bonus lunar + 920 carte de munca platita 8 ore, salon de 13 ani. Program 1 zi da 1 nu. 1 Weekend da, 1 nu, zona metrou Gorjului, detalii la tel. **3.000 L;** ☎0724.357.422

488. **Coafeza** pentru salon situat in sector 5. Vad foarte bun; ☎0728.912.545/ 0768.247.344

489. **Coafeza,** salon situat in sectorul 2, conditii avantajoase; ☎0765.235.817

490. **Coafeza,** coafor, hairstilist Salonul Centro Donna angajeaza coafeza / hairstilist cu experienta de minim 6 luni, dispusa si capabila sa asimileze cunostinte noi in domeniu.

491. **Coafeza,** cosmeticiana si frizer experienta 3 ani, pentru salon de infrumusetare zona Bucur Obor, program o zi cu o zi, duminica inchis, ☎0727.862.288 florentinapopescu12@yahoo.com

492. **Coafeza,** manichiurista, cosmeticiana, cu experienta, pentru salon de infrumusetare, zona Unirii; ☎0768.375.889/ 0762.662.555

493. **Coafeza, salariu 2500 ron/15 zile, CM achitata de societate, zonele Progresul, Iancului, Calea Rahovei, Obor, Drumul Taberei. ☎0721.000.376/ 0773.893.325**

494. **Coafeza,** sector 3 Helen Cosmetic Center isi mareste echipa. Cautam coafeza / hair stylist in zona Theodor Pallady - Trapezului. Se ofera salariu negociabil, contract de munca la 8 ore, concediu platit. ☎0761.434.582/ +40774430738 scifi_ds@yahoo.com

495. **Coafeza/hair stylist cu experienta in zona Dorobanti. Salon cu vechime, salariu 2500-3000 ron/15 zile, CM achitata de societate. ☎0751.251.411**

496. **Coafeza/hair stylist cu experienta in zona Iancului. Salon cu vechime, salariu 2500-3000 ron/15 zile, CM achitata de societate; ☎0761.647.108**

497. **Coafeza/hair stylist cu experienta in zona Obor-Colentina. Salon cu vechime, salariu 2500-3000 ron/15 zile, CM achitata de societate; ☎0724.133.585**

498. **Coafor** stilist Pentru salon Tei si Militari. Salariu fix sau procent la alegere. Oferim contract 8h, portofoliu de clientela format, colectiv tanar, stabilitate si cursuri de perfectionare. ☎0783.010.733 angajari.saloane@gmail.com

499. **Cofetar** cu experienta in martipan si figurine martipan. Salariul 4000 lei in mana, program 8 ore, locatie sect 3 metrou Dristor. **4.000 L;** ☎0728.023.247

500. **Cofetar** cu experienta zona Universitate, sambata- duminica liber ☎0722.558.062

501. **Cofetar** Laborator cofetarie si gelaterie artizanala angajam cofetar. Echipa tanara, bonusuri periodice. **4.000 L;** ☎0760.504.055

502. **Cofetar** pentru laborator cofetarie zona Pipera, metrou Aurel Vlaicu, program de lucru 2 cu 2 zile, contract de munca, salarizare avantajoasa. ☎0770.570.252

503. **Cofetar** pentru laborator cofetarie zona Pipera, metrou Aurel Vlaicu, program de lucru 2 cu 2 zile, contract de munca, salarizare avantajoasa. ☎0770.570.252

504. **Cofetar** pentru preparatie cofetarie din 99, sector 4, firma serioasa, loc de munca stabil, mediu placut de lucru, salariu motivant, program ore/zi. ☎0729.737.619

505. **Cofetar/** ajutor cofetar pt JW Marriott Bucharest Grand Hotel. Persoana organizata, dinamica, dornica sa invete si pasionata de acest domeniu; Flexibilitate in ceea ce priveste programul in ture (AM si PM). Vei gasi la noi o echipa care te va ajuta pas cu pas; contract de munca pe perioada nedeterminata; flexibilitate in program (program in ture);conditii de munca exceptionale; posibilitati de promovare; bonuri de masa; servicii medicale gratuite; ☎021.403.19.94

506. **Cofetari** experienta (decor/ preparatie) carte munca, salariu motivant, zona 13 Septembrie; ☎0744.530.245

507. **Cofetari** si patiseri pentru hotelul Sheraton Bucuresti. Salariul negociabil in functie de experienta. CV-urile se pot depune personal la receptia hotelului sau la adresa de email mentionata ☎021.201.50.00 hr@sheratonbucharest.com

508. **Cofetaria** Tic - Tac angajeza cofetar cu experienta angajam cofetar cu experienta salariu 3.000 lei contract de munca. Angajam si ajutor de cofetar experienta minima. Persoane responsabile si serioase. ☎0722.459.539 contact@cofetictac.ro

509. **Cofetariile Tip Top angajeaza vanzatoare pentru locatiile noastre din Pipera, Crangasi, Veterani, Rahova .Oferim: salariu motivant, bonus din vanzari. CV: ☎0732.672.654 resurse.umane@tiptop.ro**

510. **Colaboratori** firme instalatii subantrepriza cautam colaboratori firme sau echipe pentru subantrepriza manopera lucrari de instalatii sanitare, sprinklere, hidranti, exterioare, Hvac. Plati sigure, proiecte de durata. ☎0754.055.600/ 0747.085.286 office@brenneka.ro

511. **Colaboratori** imobiliare Bucuresti cautam colaboratori in domeniul imobiliar cu sau fara experienta. Pentru cei interesati rugam CV la angajari@neomax.ro.

512. **Colector** (manipulant) marfa, s.c distributie produse parafarmaceutice angajeaza manipulant (colector) marfa, produse de mici dimensiuni, receptie marfa, pregatire comenzi pt. livrare, cunostinte minime operare PC; ☎0733.777.012 contabilitate@pdgroup.ro

513. **Coleg** pentru departamentul verificare validare date. verificarea telefonica si validarea datelor intr-o baza proprie companiei, ai bune abilitati de comunicare. Iti place sa vorbesti la telefon?Asteptam sa te cunoastem. L-V 9-18.Sector 4. mihaela.ivan@reo.ro

514. **Colega** pentru magazin haine angajam colega pentru magazin haine, papetarie, jucarii zona Diham pe b dul Chisinau nr 20 Program:10-19:30 Luni-Vineri! Sambata si Duminica liber!!! Carte de munca! **1.800 L;** ☎0729.113.886 familia_kamali@yahoo.com

**Bistro EL MADRILENO**
**Situat în Cartierul Aviației, sector 1, București, angajează**
**BUCĂTAR sau BUCĂTĂREASĂ,**
**AJUTORI DE OSPĂTAR (fete/băieți),**
**FEMEIE LA SPĂLAT VASE**
**PROGRAM 8 ORE/ZI, LUNI-VINERI**
**Detalii la tel.: 0724.988.911**

515. **Colegi** instalatori cu experienta 3200-4000 ron, pentru angajare (inst. electrice, sanitare, HVAC) pentru echipa noastra, ☎0768.227.317 office@bellemoon.ro

516. **Colegi** instalatori necalificati Cautam colegi instalatori in domeniul inst. electrice, sanitare, HVAC. **2.800 L;** ☎0768.227.317 georgiana.marin@bellemoon.ro

517. **Compania** de paza R.O Angajam agenti de securitate cu/fara atestat pentru magazine in zona Park Lake. Program de munca de zi, 2 zile cu 2 zile. Tariful este de 10 lei/ora net. **1.875 L;** ☎0751.305.059

518. **Compania** De Paza RO angajam agenti de securitate cu/ fara atestat pentru magazine in zona Lipscani. Program de munca de zi, 2 zile cu 2 zile.Tariful este de 10 Lei/ora net **1.875 L;** ☎0736.400.882 alina.alexandru.gb@gmail.com

519. **Compania** De Paza Ro angajam agenti de securitate cu/ fara atestat pentru magazine in zona Obor. Program de munca doar de zi. Tariful este de 9.50 lei/ora net, **1.800 L;** ☎0770.853.351

520. **Compania Romprest Service S.A. angajeaza: soferi profesionisti, tractori?ti, masinist utilaje cale si terasamente, muncitori necalificati, tinichigiu caroserie, spalatori auto, mecanic auto, electrician auto, electrician intretinere si reparatii, instalator tehnico-sanitar, vulcanizator, zidar, tamplar, pentru punctul de lucru din CHITILA-ILFOV, informatii la tel. 021/490.20.10 si la sediul societatii din str. Macului nr. 26, Chitila-Rudeni, jud. Ilfov; tehnicieni salubritate, sefi echipa salubrizare, muncitori necalificati, informatii la tel. 0741222521, sector 1, Bucuresti; agenti curatenie si femei de serviciu, pentru punctele de lucru din Bucuresti, informatii la tel. 021/306.7000. Persoanele interesate pot transmite CV-ul la adresa de e-mail recrutare@romprest.ro. ☎021.306.70.00 recrutare@romprest.ro**

521. **Companie** angajeaza montatori (fete) Companie angajeaza montatori (fete) cu sau fara experienta, pentru linie de productie in Bucuresti. Conditii legale, transport asigurat, masa asigurata, program L-V. **1.600 L;** ☎0723.670.989/ 0756.998.501 valentin.matei@smartoperational.ro

522. **Companie** cu domeniu de activitate in fabricarea produselor parafarmaceutice, cosmetice, suplimente alimentare, angajeaza: ambalator manual, manipulant marfa, mecanic intretinere utilaje in zona Bacu, Joita. Pentru interviu se pot prezenta candidati si din Dragomiresti, Chiajna, Ciorogarla, Bolintin, Sabareni, Chitila. Disponibilitatea imediata constituie un avantaj. CV pe mail; ☎0743.226.225 office@eminvest.ro

523. **Companie** internationala angajeaza studenti, elevi, loc de munca pe timp de vara, salariu net de **2.000 L;** ☎0371.477.855

524. **Conducator** auto Bronec angajeaza personal pentru functia de conducator auto cu atributii de agenti securitate, cu permis categoria B, pentru obiectivele din Bucuresti; ☎021.326.20.44 bronec@bronec.ro

525. **Conducator** auto masini clasa business, societatea comerciala de transport persoane in regim de inchiriere sofer, cu autoturisme clasa business, angajeaza conducatori auto cu experienta. **1.700 L;** ☎0747.999.440 Booking@fly2airport.ro

526. **Conducator** auto, tehnician reparatii, intretinere Sofer cat. B, pentru transportul personalului si trasee in interesul firmei in Bucuresti, Ilfov si Romania. Cautam o persoana responsabila, organizata ☎0732.320.558 office@laborex.ro

527. **Confectii textile angajeaza modelier, o persoana la CTC, masiniste cu experienta in liniara si surfilat. Personal pentru calcat final si interfazic. Decontare transport + tichete masa. Militari. ☎0734.522.529**

528. **Confectioner** cu experienta in domeniul camasilor si/sau uniforme. Salariul afisat este brut si variaza in functie de experienta si rapiditate in executie. Program: luni - vineri, 8 - 16.30. Zona Cet Sud Vitan. **2.800 L;** ☎0768.795.648 office@marcvarga.com

529. **Confectioner** fete incaltaminte angajam confectioner fete incaltaminte (masinista, pregatitoare sau colectiv de 2-3 persoane). Atelierul este situat in zona centrala, cu acces rapid la metrou, tramvai si autobuz. Oferim salariu atra. ☎0749.250.060 press@moja.ro

530. **Confectioner** imbracaminte atelier de creatie, zona centrala, cautam confectioner cu experienta pentru o colaborare pe termen lung. ☎0760.728.891

531. **Confectioner** incaltaminte, croitor, fata masa si masina, talpuitor, detalii la telefon: ☎0734.039.036

532. **Confectioner** masina de cusut Responsabilitati: confectioner textile pentru masina de cusut simpla. Cerinte: experienta in domeniul textil, sa cunoasca masina de cusut simpla, ☎0748.219.724 danielavisinescu@bustieremedicale.ro

533. **Confectioner** masina simpla pentru atelier confectii textile. Mediu de lucru placut, castig 2300 lei net cu posibilitate de crestere. ☎0727.556.655

534. **Confectioner** pentru serie si produs cap coada atelier croitorie angajeaza confectioneri. Zona Casa Scanteii, salariu atractiv, carte de munca, program 8 ore, luni-vineri. Dorim colaborare chiar si cu persoane aflate la pensie. ☎0774.431.164 alexandrusalitrarovici@yahoo.com

535. **Confectioner, masa croit, triplock, masina liniara, muncitor necalificat, bonuri masa; ☎0721.939.117**

536. **Confectioner,** sef sala croit, personal sala de croit (banzicar, spanuitor) angajam pentru firma de confectii dama. ☎0737.943.150

537. **Confectionera** pentru atelier de retusuri; ☎0730.820.120

538. **Confectionera** cu experienta la masina liniara Angajam confectionera cu experienta la masina liniara. Program L-V 8.00-16.30, zona Piata Sudului. ☎0745.656.694

539. **Confectionera** cu experienta, 2500lei net. Angajam confectionera cu experienta, realizarea produselor capcoada. Executam produse pentru copii. Atelierul este situat in sectorul 2 - Zona Dna Ghica, mediu de lucru placut. ☎0731.581.271

540. **Confectionere** atelier croitorie angajez confectionere masina lineara, salariu atractiv si carte de munca, zona Baicului, sector 2. Tel. ☎0762.734.111

541. **Confectionere** atelier in incinta Apaca, atelier confectii dama angajeaza confectionere, modeliere, calcat final. Salariul in functie de performanta: 1600-2800 ron. Program full time (8 ore cu pauza 1/2 h) sau part time (4 ore) tel. ☎0757.746.393

542. **Confectionere** croitorie, atelier croitorie angajeaza urgent confectionere masina liniara si triplok. ☎0736.365.066

543. **Confectionere** textile Firma confectii textile tehnice situata in incinta Apaca, sectorul 6, angajeaza confectionere textile cu experienta. Se apreciaza folosirea masinilor speciale (2 ace, uberdeck). ☎0771.719.311

544. **Confectionere,** croitoreasa si muncitori necalificati; ☎0730.820.120

545. **Confectionere:** triplock si masina simpla confectionere: triplock si masina simpla pentru fabrica de confectii textile dama, salariu motivant, mediu de lucru placut, zona costin Georgian.

546. **Confectioneri** in masina simpla de cusut, triplok, pentru Fabrica de confectii textile, salariu si tichete de masa, mediu de lucru placut, zona Viilor, ☎021.424.62.93

547. **Confectioneri** tamplarie aluminiu in cadrul unei companii renumite din Sector 2 (aproape de metrou). Se lucreaza doar in atelier. Program de lucru 8 ore (L-V). Detalii la tel., CV-uri pe mail; ☎0733.000.662 recrutare@humangest.ro

548. **Consilier** client caroserie, suntem in proces continuu de extindere a echipei si vizam recrutarea de personal pentru pozitia de Consilier Client Caroserie. Pachet salarial atractiv. Te asteptam la Top Lac Service. ☎0744.656.141 elena.bozgu@toplacservice.ro

549. **Consilier** juridic junior, avocat stagiar, activitati specifice de consultanta, asistenta si reprezentare juridica in materia dreptului comercial, fiscal, contencios administrativ, afacerilor, civil, Registrul Comertului. CV pe mail, ☎0721.201.211 mihai.georgescu@huge.ro

550. **Consilier** piese comenzi magazin online importator piese camioane si remorci, angajam operator call center, identificare, oferim conditii bune de lucru si venituri motivante, bd. Preciziei. Rog trimiteti CV la email; **2.500 L;** ☎0749.102.608 resurseumane@edparts.ro

551. **Consilier** service auto Angajam consilier pentru service auto in zona Berceni, **4.000 L;** ☎0726.449.876/ 0784.039.818

552. **Consilier** service auto Angajam consilier service auto pentru service in zona Berceni. **4.000 L;** ☎0726.449.876/ 0784.039.818

553. **Consilier** service auto Angajam consilier service auto pentru zona Berceni. **3.000 L;** ☎0726.449.876/ 0784.039.818

554. **Consilier** service auto Angajam consilier service pentru zona Berceni. **4.000 L;** ☎0726.449.876/ 0784.039.818

555. **Consilier** vanzari TGH Fashion angajeaza pentru magazinele din sos. Iancului 46 si Calea Floreasca 47. Pentru informatii tel. ☎0743.021.111

556. **Consilier** vanzari la un magazin de bijuterii, pentru un magazin de bijuterii din mall Baneasa Shopping City. Experienta in vanzari de minim 2 ani. ☎0757.018.200 info@adorri.ro

557. **Consilier** vanzari pentru magazine de mobila, cu minim de experienta, prezentare si vanzare mobilier, abilitati in relationarea cu clientii. CV pe email: vasile.busuioc2017@yahoo.com, ☎0722.000.002 vasile.busuioc2017@yahoo.com

**ATALIAN ROMÂNIA ANGAJEAZĂ PERSONAL CALIFICAT TEHNIC PENTRU POSTUL DE**
**TEHNICIAN DE MENTENANȚĂ LA CLĂDIRI DE BIROURI**
Detalii la nr: **0737.666.238**

**Firmă de e-commerce caută**
**ASISTENT CONTABIL**
**Cunoștințe extrase bancare, generare facturi, OP-uri, suport contabil alte departamente, Engleză și Office (Excel) nivel mediu**
Program luni-vineri, 9:00-17:30, salariu motivant.
**Șoseaua Panduri nr. 71, Sector 5**
**CV-uri pe mail: ren.lu@satinior.com**
**ramona.ionita@satinior.com**

# LOCURI DE MUNCĂ

**Angajăm urgent**

## MANIPULANT MARFĂ DEPOZIT PRODUSE DE IGIENĂ

**Bucureşti, zona Drumul Taberei.**
**Program luni- vineri, 08.00-17.30.**
**Salariul: 2.000 lei.**

**Căutăm o persoană organizată, disciplinată. Rog seriozitate maximă**

**Obiectivele postului:**
- Descărcarea şi manipularea mărfurilor în depozit;
- Pregătirea comenzilor de marfă ce urmează a fi livrate;
- Încărcarea şi descărcarea mărfurilor în / din mijloacele de transport

☎ **0723.329.680**

558. **Consilier** vanzari pentru Magazinul Diego, cautam persoane comunicative, cu abilitati de lucru in echipa si experienta in vanzari. Oferim pachet salarial motivant, training si un mediu de lucru stabil ☎0741.123.251 bucurestivitantis@diego.ro

559. **Consilier** vanzari Yokko Yokko angajeaza consilier vanzari magazin haine dama. Iti oferim salariul negociabil in functie de experienta, bonusuri de performanta, mediu de lucru placut, stabilitate. ☎0722.627.954

560. **Consiliera** asigurari Agentie de asigurari situata in Bucuresti sectorul 2 angajeaza fata pentru emiterea de polite de asigurare. Salariul 2000 lei. Program 9-18 ☎0799.177.699 office@newasig.ro

561. **Consilieri** imobiliari Agentia Rezo Imobiliare cu sediu in zona Dorobanti este in cautare de agenti imobiliari, motivati pentru departamentele rezidential, vanzari. Experienta nu este obligatorie. ☎0721.130.152 office.rezo@gmail.com

562. **Constructii** Firma de constructii angajeaza zugravi, zidari, tencuitori, muncitori necalificati. Salariu intre 150 lei - 200 lei pe zi in functie de performante, detalii la tel.; ☎0786.779.999/ 0762.639.999/ 0786.779.999 unique.development@yahoo.com

563. **Constructii** Anglia, baieti cu sau fara experienta. **6.500 L;** ☎0756.365.693

564. **Constructii** Anglia, baieti cu sau fara experienta. **6.500 L;** ☎0756.365.693

565. **Constructii** Londra, baieti cu sau fara experienta. **6.500 L;** ☎0756.365.693

566. **Consultant** vanzari angajam persoane ce doresc mai mult de la viata si simt ca au capacitatea de a ajunge cat mai sus. Vanzarile sunt doar pentru cei puternici. Comision de 17-32 %, castig de pana la 15.000 lei/luna; ☎0732.979.002 pintilie.andreea88@yahoo.com

567. **Consultant** vanzari online, Tresa, echipamente protectie, angajam coleg vanzari pentru magazinul online. Oferim salariu fix, tichete de masa (2300 non net), bonus motivant. Prime aniversare si de sarbatori. **2.300 L;** ☎0759.558.013 hr@tresa.ro

568. **Consultant** vanzari, asistent manager, operator calculator, la fabrica productie pavaj. Punct de lucru Otopeni, str. Libertatii nr. 8. Cu si fara experienta. CV la adresa de email, **3.000 L;** armopavsrl@yahoo.ro

569. **Contabil** Societatea Sibel Plast Impex SRL, cu profil productie tamplarie PVC, angajeaza contabil-contabilitate primara. Oferim training si un pachet salarial motivant. Detalii la tel. ☎0730.594.313 resurseumane.sibelplast@gmail.com

570. **Contabil** cu experienta vorbitor de limba italiana gestiune portofoliu clienti, calculul si depunerea declaratiilor online, contabilitatea personalului, intocmirea balantului. Cunostinte: pachet Office, programul Saga ☎0040771616236 dr@reconta.com

571. **Contabil** cu experienta vorbitor de limba italiana societate de contabilitate/ consultanta fiscala cu o vechime de peste 10ani.angajeaza contabil cu experienta, vorbitor de limba italiana, locatie centrala. Asteptam Cv-urile pe email: info@reconta.com ☎0771.616.236 DR.PUCCI@RECONTA.COM

572. **Contabil** cu experienta, gestiune portofoliu clienti, calculul si depunerea declaratiilor online, contabilitatea personalului, intocmirea balantului. Cunostinte: pachet Office, programul Saga ☎0040771616236 dr@reconta.com

573. **Contabil** gestiune, candidatul ideal: studii economice de specialitate, cunostinte contabilitate de gestiune, cunostinte operare PC Word, Excel, (Ms Office) la un nivel avansat, lucru cu gestiuni multiple **3.000 L;** ☎0742.288.504 dutu.annamaria@gmail.com

574. **Contabil** incepator si contabil avansat, societate de contabilitate si expertiza contabila membra Ceccar, angajeaza 1-2 persoane pe pozitia de contabil. nicagb@gmail.com

575. **Contabil** junior, experienta 6 luni-1 an, pentru inregistrare documente contabile in programul Saga, raportari etc; Salariu avantajos, z. Universitate. Va rugam sa trimiteti cv la email: contabilitate.2000c@gmail.com

576. **Contabil sau contabilitate primara, cu experienta, salariu motivant; ☎0374.926.255**

577. **Contabil,** contabila, cu experienta pentru soc. comerciala cu sediul in Voluntari. Oferim pachet salarial atractiv 2.800 Ron net negociabil. Asteptam CV la adresa de email **2.800 L;** ☎0728.120.049 office@serex.com.ro

578. **Contabila** cu experienta minim 3 ani in contabilitate primara. Relatii intre orele 10.00- 16.00. Telefon ☎0769.961.624

579. **Contabila** pentru evidenta primara facturare, NIR etc., experienta de minim 3 ani este obligatorie, cunostinte de Microsoft Outlook, Word, Excel, bune abilitati de comunicare, 2.500 Lei net ☎0722.393.476 vasiletimis@yahoo.com

580. **Contabila** primara contabilitate primara, persoana cu experienta, organizata, responsabila, nefumatoare. ☎0722.500.610 office@ipunct.ro

581. **Contabila,** firma prestari servicii curatenie angajeaza la program de 8 ore expert contabil cu experienta, zona Brico Store Orhideea, Maternitatea Giulesti. ☎0720.542.200 totalcleaningservices2017@gmail.com

582. **Contabilitate** primara Patiserie din Bucuresti sector 5 angajeaza contabila pentru evidenta primara. Program L-S de la 9-17. Candidatul ideal: implicat, responsabil, cunostinte de operare PC. ☎0723.526.253 panideal1994@hotmail.com

583. **Contabilitate** primara Persoana cu cunostinte de contabilitate primara si de gestiune, activitati de secretariat. Relatii la telefon. ☎0231.314.54.40 dinu.mihaela1990@gmail.com

584. **Contabilitate** primara, cautam operator introducere facturi, contabilitate primara, sediul nostru se afla in orasul Otopeni. Salariu 2200 net + 300 bonuri de masa. ☎0723.233.448 bicamarian@yahoo.com

585. **Control** final, verificare marfa iesire magazin pt depozit engross, salariu net 2000 Ron, 300 Ron tichete masa, program de L-V, 7.30-16.30, contribuţiile la stat achitate, respectarea concediilor **2.000 L;** ☎0744.312.328/ 0745.155.430 maurana95@yahoo.com

586. **Coordonator** atelier caroserie, suntem in proces continuu de extindere a echipei si vizam recrutarea de personal pentru pozitia de Coordonator Atelier Caroserie. Pachet salarial atractiv. Te asteptam la Top Lac Service. ☎0744.656.141 elena.bozgu@toplacservice.ro

587. **Copie** conforma, sofer Taxify Uber, soferi in cadru perfect legal pentru relatia Uber, detinem flota Chervolet Aveo echipate GPL, stare impecabila, mentenanta este asigurata de noi revizie, ulei filtre etc, ☎0723.861.862

588. **Corina** Nico Line SRL angajeaza muncitori necalificati, rigipsari, zugravi cu CM nedeterminat, luni-vineri, 8 ore/zi, puncte de lucru Bucuresti; ☎0749.687.779

589. **Cosmetica** pentru saloanele Ion Mihalache si Floreasca. Contract de munca 8h, clientela gata formata, salariu fix sau procent in functie de alegere. Colectiv tanar, cursuri de perfectionare. ☎0783.010.733 angajari.saloane@gmail.com

590. **Cosmetica,** manichiura, coafor, Salon Selekt inchiriaza 1 post cosmetica,1 post manichiura, 1 post coafor. Inchirierea se face pentru persoane serioase, care detin PFA sau SRL. Mai multe detalii la tel. ☎0767.764.766

591. **Cosmeticiana** pentru salon de remodelare corporala. Urgent.Sunati la tel. ☎0726.105.995/ 0723.190.769

592. **Cosmeticiana** Salon Berceni, Aparatoriei Patriei angajeaza cosmeticiana si manichiurista. Salariu fix plus comision. Program: o zi cu o zi. Detalii la nr. tel. ☎0767.126.874 isac_vica@yahoo.com

593. **Cosmeticiana** cu experienta, coafeza, frizer, (hairstilist) pentru Beauty Lounge Popesti Leordeni.Alege sa lucrezi intr-un mediu placut, echipa tanara, unde se pune accent pe calitatea si profesionalismul angajatilor **2.000 L;** ☎0726.731.232 alexandra.tapus13@gmail.com

594. **Cosmeticiana pentru salon situat in sector 5, vad foarte bun; ☎0768.247.344/ 0728.912.545**

595. **Cosmeticiana, salariu 2300 ron/15 zile, CM achitata de societate, zona Drumul Taberei; ☎072051408**

596. **Covrigareasa** cu experienta pt. Patiseria Tismana, se lucreaza: luni-vineri, 06:00-16:30, sambata si duminica liber. Zona Colentina Fundeni **3.200 L;** ☎0734.378.436

597. **Covrigarie,** patiserie Angajam urgent muncitori necalificati sau calificati, programul si salariul atractiv in sector 2. ☎0720.263.516/ 0768.416.151 Alextreding@yahoo.com

598. **Croitor** retus Viggo Tailoring, angajeaza croitor pentru ajustari sacou, camasa, pantalon. Salariu minim 2.500 lei net, in functie de experienta. Locatia jobului Bucuresti, Piata Romana. Relatii la tel. ☎0763.676.766 marina.timofte@viggo-tailoring.com

599. **Croitor** sau croitor, masinista, croitor la masa si confectionere masina liniara si triplok, conditii avantajoase, salariu motivant, carte de munca 8 h, weekend-uri libere. Mediu. ☎0727.464.668

600. **Croitor,** confectionera, modeliera, masinista, cusator manual, calcator interfazic si final pt. companie confectii textile. Pachet salarial motivant, bonuri de masa, decontare transport. Informatii la: ☎0722.354.306

601. **Croitor**/ croitoreasa angajez pt. retusuri in incinta Magazinului Bucur Obor. Detalii la tel. ☎0769.990.169

602. **Croitoreasa** indiferent varsta (chiar si pensionara), pt. retusuri modificari imbracaminte etc, locatie noua, salariu atractiv, program flexibil, carte munca. Urgent, oferim/ cerem seriozitate, ☎0766.292.570/ 0767.524.302

603. **Croitoreasa** Sector 4, atelier de croitorie angajam personal pentru cusut produse de dama foarte simple. Mediul de lucru foarte placut, carte de munca, salariul avantajos, program de luni-vineri ☎0765.023.017

604. **Croitoreasa** cu experienta angajez croitoreasa cu experienta in croitul si realizarea produsului cap-coada pentru atelier de croitorie. Salariu 3200 lei, prime, bonusuri, program 8h luni / vineri. ☎0726.095.146

605. **Croitoreasa** cu experienta Atelier confectii rochii de mireasa si ocazie angajeaza croitoreasa cu cunostinte executare produs cap-coada. Interviul va consta intr-o proba de lucru. **4.000 L;** ☎0723.165.641 gherase.anamaria@yahoo.com

606. **Croitoreasa** cu experienta, cunostinte in realizarea produsului cap-coada. Este necesara experienta in domeniu. Atelierul este situat in Bucuresti, in Cartierul Pajura, metrou Giului. Detalii la tel. ☎0784.286.101 ruxandra@headprint.ro

607. **Croitoreasa cu experienta, pentru croitorie Drumul Taberei, Moghioros, salariu motivant, carte de munca, program flexibil, mediu de lucru placut. Sambata si duminica libera. Relatii si detalii la telefon, ☎0740.624.257**

608. **Croitoreasa** pentru atelier de retusuri reparatii, stramtari, scurtari. Doar cu experienta, cerem seriozitate, program L-V 8.00-17.00 (weekend liber) Salariu fix motivant + bonusuri ☎0761.307.309

609. **Croitoreasa,** salariu de la 2600 Lei, cresteri salariale la fiecare 6 luni. Voucher concediu 1450 Lei. Abonament transport 800 Lei, asigurare sanatate privata, bonusuri lunare 21 de zile de concediu. Telefon serviciu **2.600 L;** ☎0747.258.735 contact@velmoft.com

610. **Croitoreasa,** confectioner cu experienta, in realizarea produsului cap-coada (fara croit, masina liniara) pentru atelier haine ocazie copii (2009). Zona Piata Romana. Mediu de lucru placut. Bonusuri. Program flexibil, L-V: 8 ore/zi, pauza de masa. **2.400 L;** ☎0730.094.015/ 0730.094.014

611. **Croitoreasa,** cusatoreasa cu experienta in realizarea produsului cap-coada pentru atelier de croitorie. Salariu 2800 lei, prime, bonusuri, program 8 h luni/vineri. Zona Universitate. **2.800 L;** ☎0737.042.770 Office@hard-coeur.com

612. **Croitoreasa.** Angajez croitoreasa zona Universitate, program lejer, salariu atractiv, program de L-V, timpul suplimentar daca este cazul se plateste. Locatia se afla la 5 minute de la metrou Universitate, **3.000 L;** ☎0757.410.016 anamaria_srg@yahoo.com

613. **Croitoreasa,** firma serioasa angajeaza croitoresa salariu deosebit. **2.000 L;** ☎0722.644.627 eurotextil@libero.it

614. **Croitorese** masiniste: simpla, triplock, masini speciale. Taietor curis/ banzic. CTC. Zona C-tin Brancoveanu ☎0722.594.982

615. **Croitorese** atelier croitorie pentru liniara Atelierul este situat in zona Obor. Carte de munca 8 ore, salariu motivant; ☎0736.365.066

616. **Croitorese** masina simpla si triploc angajam zona Bucurestii Noi, Sos. Chitila (Pod Constanta). Informatii la tel. ☎0723.933.354/ 0723.118.724

617. **Croitorie** atelier croitorie angajeaza urgent confectionere masina liniara si triplok, conditii avantajoase, salariu motivant, carte de munca 8 h , weekend-uri libere.Zona Obor sector 2. ☎0736.365.066

618. **Curatator** auto pentru interior, 3000 lei, angajez curator auto pt interior detaling, salariu fix 2700, program de luni pana vineri, de la 9-18, sambata si duminica liber. Zona Militari, Apusului, **3.000 L;** ☎0724.357.422 office@cmstill.ro

619. **Curatenie** femeie si vase angajam la catering in zona Giulesti, contract, salariu fara intarzieri incepand de la 2200 lei/luna, bonusuri, program dupa amiaza, posibilitati avansare tel. **2.200 L;** ☎0725.328.292/ 0735.881.736 info@frenchbakery.ro

620. **Curatenie** femeie, curatenie femei la zi angajam la catering in zona Giulesti, contract, salariu fara intarzieri incepand de la 100 lei/zi, bonusuri, program flexibil, posibilitati avansare, tel: **100 L;** ☎0725.328.292/ 0735.881.736 info@frenchbakery.ro

621. **Curatenie** magazin locatie centrala Bucuresti lux Angajam doamna / domnisoara pentru: curatenie si aranjarea produselor. Atmosfera este prietenoasa, distinsa, se asigura beneficii si posibilitati de dezvoltare profesionala si cresteri salariale. **1.500 L;** ☎0731.388.958/ +40734010934 inconfundabil@gmail.com

622. **Curatenie,** femeie serviciu, pentru restaurant zona Unirii, masa si transportul asigurat, salariu motivant si mediu placut de lucru ☎0731.322.472 nicoleta@stadio.ro

623. **Curier** - sofer domo.ro distribuire produse electronice si electrocasnice in Bucuresti. Program de luni pana vineri de la 11:00 la 20:00. Aplica la hr@cel.ro sau 0733 949 508 **1.900 L;** ☎0733.949.508 hr@domo.ro

624. **Curier** auto, depozit zona Mogosoaia Livrare plicuri, colete conform regulament. Pachet salarial foarte atractiv; ☎0745.772.258 office@fastius.ro

625. **Curier** bagajist. Cautam curier bagajist cu limba engleza nivel mediu pentru Grand Hotel Continental. Oferim salariu fix, contract de munca, bonuri de masa, program 12/24. Zona Universitatii. Telefon: ☎0733.663.353

626. **Curier** glovo angajam curier Glovo full time sau part time. **4.000 L;** ☎0748.161.224

627. **Curier** Glovo, fie ca ai doar cateva ore pe saptamana sau vrei un job full-time, la Glovo cautam oameni ca tine, care doreasca exploreze orasul si sa ne ajute cu distributia pachetelor ☎0748.160.659/ 0726.449.876

628. **Curieri** cu experienta pt. livrari corespondenta Bucuresti. Curieri pedestru 1.300-1.500 lei, curieri pe bicicleta 1.600-2.000 lei. Program L-V; ☎0737.203.203

629. **Curieri** postasi, salariu minim lunar: 1600 Lei net (perioada nedeterminata), tichete de masa, decontare transport, bonusuri de performanta pe baza rezultatelor evaluate, avantaj varsta peste 50 ani **1.600 L;** barterprax@gmail.com

630. **Cusatoreasa** atelier din Bucuresti, Calea Floreasca, angajeaza Cusatoreasa cu experienta. Productie proprie, haine de dama. Program: luni-vineri, 8 h/zi. Salariu motivant, contract de munca. ☎0725.826.667

631. **Cyber Security angajeaza agenti de securitate interventie si paza umana, cu sau fara atestat, pentru obiective din Otopeni si Bucuresti. Salariu motivant si la zi. Pentru informatii suplimentare tel.: ☎0758.035.517**

632. **Cyber Security angajeaza personal de paza pentru Bucuresti si Ilfov. Salariu motivant, plata la timp. Informatii suplimentare la tel. ☎0742.102.851**

633. **Dabo** Doner Pipera angajeaza. Te vrem in echipa noastra. Dabo Doner metrou Pipera angajeaza lucratori fast food. Salariu motivant, decontare transport, o masa pe zi gratuita si multe alte beneficii, tel. ☎0744.599.522 bucurestipipera@dabodoner.ro

634. **Debarasatoare terasa pentru Socului Kebap, salariu avantajos; ☎0764.673.064**

635. **Decorator** floral Floraria BellaRosa din AFI Cotroceni angajeaza Decorator Floral. Pentru mai multe informatii si detalii la numarul de telefon, WhatsApp sau mesaj privat pe @BellaRosa.Florarie ☎0754.057.088 carlos.meza@rdsmail.ro

636. **Depanator ascensoare, cunoscator sau ucenic, posesor carnet categortia B; ☎0766.229.614**

637. **Design** interior cu sau fara experienta in dezvoltarea proiectelor de design interior. Cunostinte bune de programe de editare si proiectare specifice domeniului. ☎0758.258.258 management@westgatedesign.ro

638. **Deziclean** angajeaza agenti de curatenie, coordonatori pentru birouri si hypermarket Bucuresti, salariu net 1.700 - 2.000 lei si plata orelor suplimentare; ☎0784.290.182/ 021.335.00.11

639. **Director** de vanzari Angajam director de vanzari cu experienta. Se poate lucra si de acasa. Societatea noastra comercializeaza produse proprii protejate OSIM si EUIPO. Se ofera salariu, comision, **4.500 L;** ☎0722.237.396 office@liv-invent.ro

640. **Director** tehnic sisteme de securitate Tiger Security angajeaza director al departamentului tehnic de instalare sisteme de securitate. Relatii suplimentare la 021/9875.

641. **Dispecer** pentru dispecerat central de monitorizare. Aptitudini operare calculator, abilitati de comunicare, studii medii; ☎021.335.84.20/ 0722.307.333 angajari@aba.ro www.abasecurity.ro

642. **Dispecer** pentru centru de alarma firma de paza, cu sau fara atestat, cunostinte PC, abilitati comunicare, salariu 1.500 Ron +tichete masa. Relatii la tel. **1.500 L;** ☎0769.039.499/ 021.320.96.00 office@argosecurity.ro

643. **Dispecer** pentru servire in camera (hotel) fete si baieti pentru hotelul Sheraton Bucuresti. Cunoasterea limbii engleze este obligatorie. CV-urile se pot depune personal la receptia hotelului sau la adresa de email mentionata ☎021.201.50.00 hr@sheratonbucharest.com

644. **Divertiland Militari recruteaza personal pt. urmatoarele posturi: bucatar, ajutor bucatar, barman, casier, manipulant marfa, manipulant deseuri .Suntem o echipa tanara moderna, oferim venituri substantiale, mediu de lucru profesionist si program flexibil, full/part-time. Vrei sa te distrezi in vara asta si sa faci si bani? Vino alaturi de noi in cel mai mare Aqua Parc din Bucuresti. Transport si masa asigurat. Informatii la tel.: ☎0741.162.222**

## PROVIDER PLUS SERVICES angajează

## INSTALATORI CU EXPERIENŢĂ

**SALARIU NET ÎNTRE 3.000-3.500 LEI. TRANSPORT ASIGURAT.**

**0733.120.885**

**PROVIDER PLUS SERVICES**

645. **Divertiland** Militari recruteaza personal pt. urmatoarele posturi: bucatar, ajutor bucatar, barman, casier, manipulant marfa, manipulant deseuri .Suntem o echipa tanara moderna, oferim venituri substantiale, mediu de lucru profesionist si program flexibil, full/part-time. Vrei sa te distrezi in vara asta si sa faci si bani? Vino alaturi de noi in cel mai mare Aqua Parc din Bucuresti. Transport si masa asigurat. Informatii la tel.: ☎0741.162.222

646. **Doamna** care sa-si petreaca 8-9 ore/zi in preajma a 3 fetite de 10, 12 si 14 ani, Pantelimon. Avantaje: permis de conducere si capacitatea de a ajuta in casa, **2.500 L;** ☎0766.885.185

647. **Doamna** curatenie, 8 ore, curatenie in apartamente, zona metrou Pipera sau zona , serioasa, punctuala, corecta. Carte de munca, abonament transport, **1.800 L;** ☎0756.942.233 Anghelescu.irrina@gmail.com

648. **Doamna pentru bucataria rece, la salate, angajam in conditii avantajoase, salariu 2.700 lei, contract de munca, tips din vanzare, seara transport decontat, masa personal, sarbatori libere. Doriti seriozitate, cerem seriozitate; 2.700 L; ☎0761.601.441**

649. **Doamna** pentru ingrijire batrana, intern Angajez doamna interna, pentru batrana paralizata. Ofer 2 weekend-uri libere pe luna. Salariu 2.500 lei. Zona Pipera. Detalii tel. **2.500 L;** ☎0732.641.218 oanabacila@gmail.com

650. **Doamna pentru ingrijirea mamei mele cu suma de 1.500 lei pe luna, in Dristor; ☎0734.412.013**

651. **Doamna/ domnisoara calificata sau calificare la locul de munca, pentru ingrijire persoana tetraplegica, in zona de Nord a Bucurestiului. Contract de munca, salariul atractiv, se lucreaza in ture; ☎0722.210.239**

652. **Doamne cu experienta, pentru legatorie acte arhiva sau calificare la locul de munca, angajam pentru firma, dorim seriozitate. Persoana de contact D-na Zamfir, telefon intre orele 10.00-16.00; ☎0744.633.940**

653. **Doamne** si domni curatenie, urgent firma de curatenie angajam personal curatenie femei si barbati 8 ore Aurel Vlaicu, Floreasca, Piata Presei Pipera, Militari, Precizei, Universitate, Perla, sunati. ☎0728.228.603

654. **Doamne,** domnisoare receptie si secretariat, tinere doamne si domnisoare intre 20 si 45 ani pentru posturile de secretara executiva si receptionera. **3.000 L;** ☎0730.222.270

655. **Domn** varstnic cauta menajera. Ofera camera, baie separate. Plata la intelegere; ☎021.337.20.43/ 0761.133.497

656. **Drujbisti** si necalificati angajam drujbisti pentru indepartarea vegetatiei.Se lucreaza cu motoferastrau. Se asigura cazare.Cerinte: experienta lucru in padure si seriozitate maxima. Salariu 3500-4500 lei. **4.500 L;** ☎0734.726.931

657. **DSG** Construct Imob SRL Gestionar santier Bucuresti. Lucratori calificati si necalificati in constructii. ☎0722.306.827 dsg.construct.imob@gmail.com

658. **Dulgher,** zidar, inginer. Vino in echipa noastra. Santiere in zona Bucuresti Nord si Ilfov; ☎0752.241.519 adrianadeim@gamil.com

659. **Dulgheri** Firma de constructii angajeaza dulgheri, fierari si zidari ☎0722.698.101

660. **Dulgheri** si fierari angajam in conditii legale angajam in conditii legale dulgheri si fierari cu experienta maxima in domeniul constructiilor civile si industriale se acorda si cazare si transport. Santiere in Bucuresti. ☎0743.518.395 evivetconstruct@yahoo.com

661. **Dulgheri** si fierari calificati si necalificati inginer constructor, santier in Bucuresti sector 2, **100 €;** ☎0721.100.200

662. **Dulgheri,** SC angajam cu contract de munca dulgheri pentru Ilfov, Mogosoaia. Se ofera cazare pentru cei din provincie. Salariu 150-180 lei/zi. Nu colaboram cu echipe. ☎0766.708.293

663. **Dulgheri,** zidari si finisori, angajam pe baza de contract de munca pentru santier in Bucuresti pe perioada nedeterminata. Se asigura cazare dupa caz. Salariu 2600-4500 lei. ☎0728.895.891

664. **Dulgheri,** zugravi. Firma de constructii angajeaz? dulgheri, rigipsari, zugravi, zidari, faiantari, salariu 3.500 lei luna si mun. necalificati, salariu 2.300 lei luna, program 7.30-18,00 luni-vineri si sambata 7,30-12,30. ☎0722.634.534 nifloconstruct@gmail.com

665. **E** Van Vijk angajeaza lucrator depozit Chiajna, str. Italia nr. 1-7, P3 Bucharest Park. Daca: esti o persoana responsabila, organizata si dinamica, ai experienta de munca intr-un depozit, ai atestat de stivuitorist. Daca nu il ai, poti urma cursul pentru obtinerea astestatului in cadrul companiei. Noi iti oferim: castig lunar 2.000- 2.500 lei net, asigurare de sanatate, decontare transport. 2 schimburi: L-V 07.00- 15.30; 13.00-21.30. Aplica la email sau suna-ne la: ☎0724.566.520 hr@evanwijk.ro

666. **Echipa** constructie camera la rosu, 75 amprenta la sol; ☎0722.308.308

667. **Echipa** inimoasa cautam colegi, Descriere: intampina clientul cu amabilitate, il ajuta sa-si aleaga produsele, ii ofera solutii si servicii, aprovizioneaz, in mod corect si eficient rafturile din magazin, realizeaza preturi, ☎0751.025.197 teodoraadriana.drejoi@leroymerlin.ro

668. **Echipa** termosistem fatada si aplicat tencuiala decorativa, angajeaza societate comerciala. ☎0799.869.100

669. **Echipaj** taxi Logan 2019 0 km Angajez sofer taxi echipaj/24 h. Logan 2019 0 km. Licenta Bucuresti. Fara probleme in cazierul taxi.Plan 130 ron /24h. Plan 80 ron /12h. Zile legale libere. Rovineta platita. ☎0754.024.911

670. **Economist** serviciu contabilitate firma de import-distributie si productie cauta economist cu experienta inchideri luna, bilant, resurse umanre, evidenta ambalaje. Firma are sediul in zona Cora Pantelimon. Program 8.00-16.30 ☎0722.250.254 ionel.gherghe@exmobi.ro

671. **Economist,** economista, program full-time, l-v 09:00 - 18:00. Locatia: Floreasca, sector 2. Rog CV pe adresa de e-mail, tel. ☎0769.010.240 florina.stoian@regioimpex.ro

672. **Educatoare** angajam pentru gradinita particulara zona Plaza Romania. Pentru detalii sunati la telefon; ☎0720.222.200

673. **Educatoare** pentru gradinita particulara, sector 3 , zona Titan,cerinte: absolventa de liceu pedagogic, CV la adresa de email: gradinita.happytree@gmail.com ☎0763.630.634 tache_bogdan@yahoo.com

674. **Educatoare** calificata, gradinita Bel Sorriso cu sediul in Voluntari (pe linia 153), angajeaza educatoare. Salariu motivant. Asteptam Cv la adresa; ☎0742.065.070 gradinitabelsorriso@yahoo.com

675. **Educatoare** lb engleza, lb germana Cautam educatoare vorbitoare de limba engleza sau limba germana, calificata, cu experienta in a lucra cu copii, pentru gradinita noua în sectorul 6, pe Prelungirea Ghencea. Program 08.00-17.00. **2.500 L;** ☎0736.163.236 alinaelena_fotin@yahoo.com

676. **Educatoare** pentru gradinita particulara zona Aviatorilor metrou, salariu motivant. Experienta minim 2 ani ☎0752.974.328 office@taramulspiridusilor.ro

677. **Educatoare,** ingrijitoare, psiholog, profesor de teatru, femeie de serviciu, bucatareasa, sofer, angajeaza gradinita parcul Carol. Telefon, adresa de email: ☎0722.277.090 contact@gradinitagifted.ro

678. **Educatoare.** Gradinita privata angajeaza educatoare calificata, zona Titan, parc IOR; ☎0749.607.276

679. **Ekko** Lounge Restaurant angajeaza ospatar pentru locatia din Voluntari/Pipera, cerinte: aspect fizic placut si ingrijit; capacitatea de a lucra in echipa; program 2 cu 2, persoana cu atitudine pozitiva. La salariul fix se adauga si tips. ☎0722.871.343

680. **Electrician** Angajam, cu contract de munca, electrician serios cu minim 5 ani experienta in medie si joasa tensiune. Oferim salariu motivant si tichete de masa cu valoare maxima. Se lucreaza 8 ore/zi. ANRE IIB; ☎021.316.91.78 hr@semaparc.ro

681. **Electrician** angajez urgent electrician pentru un centru de evenimente din zona Otopeni, oferim salariu fix, 1 masa pe zi asigurata. **3.000 L;** ☎0728.700.329 elena.orasanu@ambasador-events.ro

Societate specializată în **paza** şi **protecţia** persoanelor şi a obiectivelor, angajeaza în condiţiile legii

## AGENŢI DE INTERVENŢIE

**Salariu motivant şi competitiv pe piaţa de profil**
**Toate drepturile salariale garantate**

IRBIS Guard Grup

**Pentru detalii sunaţi, vă rog, la: 0786.189.306**

682. **Electrician** cu experienta din Bucuresti sau din afara Bucurestiului, oferim cazare, conditii exceptionale, se poate caza impreuna cu familia. Decontam transport pentru a merge acasa 2 ori pe saptamana. ☎0723.736.969/ 0758.022.771 grecrombussinegroup@yahoo.com

683. **ELECTRICIAN** curenti slabi. Constituie un avantaj experienta ca si conducator auto cat. B. Salarizare si bonificatii in functie de experienta; ☎021.335.84.20/ 0722.307.333 angajari@aba.ro

684. **Electrician** Firma de mentenanta angajam electrician program full time. Sunati pentru interviu, detalii. ☎0745.177.070

685. **Electrician** intretinere si reparatii, cladiri civile si industriale. **3.000 L;** ☎0770.803.237/ 0724.367.749 office@electricenergy.ro

686. **Electrician** retele si instalatii electrice, firma de renume cu o echipa tanara, dinamica, se ocupa cu servicii de conectare la retea de distributie cu energie electrica. ☎0744.348.392 enerconstructservicii@yahoo.com

687. **Electrician** auto, reprezentanta camioane angajam mecanic camioane si electrician auto cu experienta, venituri lunare intre 3500-6000 Ron, conditii bune de lucru, zona Militari Industriilor, cerem diploma, CV la adresa; **6.000 L;** ☎0749.102.608/ 0749.102.603 resurseumane@edparts.ro

688. **Electrician** hotel. Angajam electrician hotel. Necesita cunostinte de fochist, constructii, lacatuserie. Oferim contract de munca, program 2 schimburi, bonuri de masa, salariu fix. Telefon: ☎0733.663.353

689. **Electrician** intretinere santier Angajam electrician intretinere santier. Program de lucru luni-vineri 8.00-16.00. Contract de munca in conditiile legii. Relatii la tel. ☎0744.676.255 redfogsrl@yahoo.com

690. **Electrician** mentenanta, asigura interventii profil electric asupra utilajelor din sectia de productie si a echipamentelor auxiliare. 3 schimburi de câte 2 zile. Salariu 2.800-2.900 ron NET, sporuri, bonuri masa, transport. **3.200 L;** ☎0745.031.031

691. **Electrician** si ajutor electrician pentru Societatea Profceiss Electric SRL, **3.500 L;** ☎0747.755.489 contact@profelectric.ro

692. **Electrician** si instalator sanitar (necalificati) Cautam 2 persoane cu chef de munca, fara calificare si/sau experienta, pentru instruire la locul de munca, (pentru mentenanta cladiri de birouri). Program L-V 7:30-16:00 + ore supl + ture de noapte. **2.400 L;** ☎0726.251.442/ 0724.574.232 isrecruitment.ro@gmail.com

693. **Electrician** si proiectant cu exp. in A-CAD In domeniul electrotehnic angajam maistru electrician si ing. instalatii electrice, cu experienta pe santier. ☎021.242.10.22 office@felixtelecom.ro

694. **Electrician,** electromecanic Mentenanta utilaje si echipamente fabrica BCA (Bld. Preciziei, Militari). Persoana serioasa, responsabila, cu experienta in productie. Tura de 12h/zi. Detalii la tel.0752.214.753; **4.500 L;** ☎0752.214.753 hr@genesisproperty.net

695. **Electrician,** electromecanic, Regio Impex cu sediul in Bucuresti angajeaza tehnicieni mentenanta pentru desfasurare activitate pe plan local pentru statii de alimentare cu carburanti, ☎0769.010.240 florina.stoian@regioimpex.ro

696. **Electrician,** electromecanic, zona Pipera calificare tehnica: electrician, electromecanic. Experienta anterioara in mentenanta tehnica pentru cladiri de birouri sau spatii comerciale, program ture (electric, termic, HVAC, pompe) ☎0752.214.753 hr@genesisproperty.net

697. **Electrician,** instalator intretinere, sector 1,3,6 desfasoara activitati specifice de intretinere si reparatii a instalatiilor aferente cladirilor de birouri sau spatii comerciale, Program l-v 8 ore/zi, venit motivant, mediu de lucru dinamic; ☎0752.150.677 andrei.buf@bss.ro

698. **Electrician,** zona Stefanesti Building Support Services, firma specializata in intretinerea si administrarea cladirilor de birouri anagajam electrician necesar experienta si calificare. Program full-time, bonuri de masa ☎0752.150.677 andrei.buf@bss.ro

699. **Electrician,** zugrav, muncitor necalificati firma de constructii din bucuresti angajaza: electricieni (cu sau fara atestat), lacatus mecanic, zugravi, muncitori necalificati, salariu atractiv, cazare pentru personal din provincie. Info; ☎0761.589.141

700. **Electrician. Firma cu profil electric angajeaza electrician; ☎0742.234.423**

701. **Electricieni** Societate Comerciala angajeaza electricieni in domeniul constructiilor. ☎0720.657.820 fablightconnect@gmail.com

702. **Electricieni** calificati pentru firma de instalatii, cu carte de munca, cu experienta pentru santiere in Bucuresti. Constituie avantaj atestat ANRE, permis auto ☎0723.506.863

703. **Electricieni** cu experienta pentru lucrari in Bucuresti, salariu minim 2600 maxim 4200 lei net. Contract de munca, scule, echipament de lucru, incluse. 4 posturi libere **4.200 L;** ☎0728.274.929

704. **Electricieni** in constructii 3000-4000 lei net electricieni in constructii si inginer energetician **4.000 L;** ☎0766.324.953/ 0762.564.000 Office@mallconnect.ro

705. **Electricieni** si muncitori necalificati angajam urgent pentru instalatii electrice in constructii, salariu atractiv **3.500 L;** ☎0745.012.536

706. **Electricieni** si muncitori necalificati ca ajutor de electricieni. Lucrari in Bucuresti. ☎0746.586.764

707. **Electricieni** si personal necalificat Firma serioasa angajam electricieni si ajutor de electrician. Progarm de lucru 8 ore. Sambata si duminica liber. Cazare pentru provincie. Salarizare de la 2400 lei, salariu net. Contract de munca. **2.400 L;** ☎0770.610.224 alectric.2017@gmail.com

708. **Electricieni** si personal necalificat, oameni dornici de munca, seriosi, punctuali. Varsta 25-50 ani. Caut personal pentru constructii civile si industriale. Domeniul de activitate se afla in Bucuresti si langa acesta. Salariu atractiv. ☎0727.395.830/ 0722.688.354 stefan.cassamia@yahoo.com

709. **Electricieni** si tehnicieni sisiteme de securitate SC angajeaza electricieni in constructii, ajutor electrician si tehnicieni sisteme de securitate in constructii, program L-V 10 ore + doua sambete 6 ore, pontate 10. Salariul intre 2.800-4500 lei. **4.500 L;** ☎0722.273.793 gabriel.dumirache@s-it.ro

710. **Electricieni** utilaje angajam electricieni pentru intretinerea si repararea utilajelor din dotarea societatii Globe-Ground.Studii medii cu diploma bac.preferabil scoala tehnica de profil electromecanic; ☎0372.462.014

711. **Electricieni** uzinare tablouri electrice Studii de specialitate. Constituie un avantaj experienta pe un post similar. Locatia: Mogosoaia, Sos Bucuresti-Targoviste nr.12A. De la statia metrou Straulesti cu autobuzul 304 pana la CFR Centura. ☎0336.401.262/ 0336.401.262 office@chorus.ro

712. **Electricieni,** Angajam electricieni, program de lucru 07.30 - 16.30 o ora pauza de masa de luni pana vineri salariu la doua sa

# LOCURI DE MUNCĂ

**M&A CLIMA SERVICES** cu sediul în Bucureşti, sector 6, angajează:

- **FEMEIE DE SERVICIU**
  Salariul: 1.600 - 2.000 lei
- **MUNCITORI NECALIFICAŢI**
  Salariul: 2.000 - 3.000 lei

Program de lucru: L-V, 08.30 - 17.30
Relaţii: **0735.529.998**

724. **Fata** la vase pentru restaurant cu specific italian. Adresa noastra este Bucuresti, sector 3, strada Nerva Traian 23, metrou Timpuri Noi, **2.300 L;** ☎0744.489.993 trattoriapanevino2010@yahoo.com

725. **Fata** pentru facturare, firma cu sediul in Afumati angajeaza fata pentru facturare, cunostinte contabilitate primara si program saga. Asiguram transport de la Colentina si o masa/zi. ☎0724.356.260 platinambalaje@gmail.com

726. **Fata** pentru servire, Restaurant angajeaza pentru linie calda fata prezentabila servire program 8 h de luni pana vineri zona Calea Victoriei. ☎0733.766.689/ 0726.513.300 nootka200@yahoo.com

727. **Fata,** doamna supervizor personal curatenie, firma specializata in servicii de curatenie, angajam urgent supervizor fata/ doamna, cu experienta in activitatea de curatenie, zona Crangasi. Un weekend da unul nu. Salariu de 2.000 Lei net, **2.200 L;** ☎0720.542.280 totalcleaningservices2017@gmail.com

728. **Femei** de servici. Societate comerciala angajeaza femei de servici; ☎0726.784.930

729. **Femei de serviciu, Fabrica productie alimentara, angajeaza femeie de serviciu, salariul net 1.600 + bonuri de masa in valoare de 200 lei + o masa calda. Informatii la tel.: ☎0732.672.654**

730. **Femei** de serviciu, sector 6 Firma de curatenie angajeaza femeie pentru servicii de curatenie. Locatia Bd Virtutii, sector 6.Program 8 h / zi 07:00 - 15:00 ) Luni - Vineri Detalii la nr de tel. ☎0768.312.325

731. **Femei** pentru bucatarie, cu program de noapte, pentru firma catering in comuna Pipera; ☎0737.075.350

732. **Femei** pentru curatenie, firma de curatenie angajeaza la program luni - vineri, 8 ore/zi, carte de munca (spatii birouri, spatii comerciale), echipa de interventie. **1.800 L;** ☎0754.677.677

733. **Femei** si barbati angajam urgent pentru spalatorie materiale textile. Se ofera, salariu 1650 Lei net, bonuri de masa 300 Lei, program 8 h/ zi, luni, vineri, in 2 schimburi, locatie Metro Militari **2.000 L;** ☎0770.334.947

734. **Femei** si barbati angajam in Victoriei firma de curatenie angajam personal doamne si barbati la program 8 ore in Victoriei pentru sediu de birouri; ☎0731.400.592

735. **Femei** si barbati necalificati la curatenie. Firma prestari servicii angajam femei si barbati necalificati la curatenie in magazinul Metro Pallady. Salariu 1.500 lei cu libere, se lucreaza sch. 1 si sch. 2,; ☎0799.815.840/ 0733.030.402

736. **Femei** si barbati necalificati la curatenie. Firma prestari servicii angajam femei si barbati necalificati la curatenie in magazinul Metro Pallady. Salariu 1500 lei cu libere, se lucreaza sch. 1 si sch. 2, **1.500 L;** ☎0799.815.840/ 0733.030.402

737. **Femei** si barbati necalificati, personal in curatatorie fabrica textile sector 6. Salariu 1650 Lei net, 300 Lei bonuri. Program 8h/zi in 2 schimburi 06 00-14 00 si 14 00-22 00. Abonament decontat transport. Locatia sector 6. Sunati la telefon **1.650 L;** ☎0725.494.404

738. **Femei** si barbati pentru curatenie in hypermarket Cora Sun Plaza Berceni. Program 8 ore, contract, conditii avantajoase; ☎0743.040.263

739. **Femei** si barbati pentru postul de agent vanzari, distribuitor cu sau fara experienta, fara limita de varsta. Oferim cazare; ☎0733.380.388

740. **Femei** si barbati. Firma curatenie angajam femei si barbati la presa salariu 1.500 /1.800 lei, Supermarket Metro Voluntari; ☎0727.476.963

741. **Femei** vase, picoli, zona Obor; ☎0761.868.684

742. **Femei.** Restaurant zona Iancului angajam femei pt. posturile de: ajutor bucatar, picoli, ospatarite. Asiguram cazare pt. persoane din afara Bucurestiului; ☎0722.291.369/ 072666622

743. **Femeie** fata la vase (curatenie) angajeaza restaurant zona Bdul Decebal, 1800 lei, transport ☎0729.565.694

744. **Femeie** ajutor bucatareasa in Auchan Vitan femeie harnica, chiar fara experienta, pentru locatia Rustic. Salariu 1.800 Ron in mana si mancare. Program o zi (8-21) cu una libera **1.800 L;** ☎0731.837.791/ 0728.980.812

745. **Femeie** curatenie Angajam femeie de serviciu pentru studio de videochat. **2.000 L;** ☎0786.513.007

746. **Femeie** curatenie, benzinarie angajeaza femeie pentru curatenie. ☎0723.233.448/ 0760.273.774 bicamarian@yahoo.com

747. **Femeie** curatenie, firma curatenie angajam doamne pentru locatie fixa, zona metrou Preciziei, program zilnic 6.00-14.30. Salariu motivant, contract de munca, lucru in echipa. Rugam seriozitate **1.800 L;** ☎0751.553.553 cernea_gabriella@yahoo.com

748. **Femeie** de serviciu angajam femeie de serviciu pentru un studio fitness in zona Universitatii. Program full time, salariu avantajos. Program: 06:00-14:00; **1.600 L;** ☎031.101.11.32/ 031.101.11.32 andreea@revvolution.ro

749. **Femeie** de serviciu cu domiciliul in sector 2, 3 sau oras Pantelimon pentru curatenie firma, carte de munca perioada nedeterminata, program 8 h/zi. Sediul este in oras Pantelimon. Rugam seriozitate; **2.000 L;** ☎0744.304.636

750. **Femeie** de serviciu in cofetarie, femeie maxim 35 ani salariu 1800 ron net. Program flexibil. **1.800 L;** ☎40723500025 florenta_l@yahoo.com

751. **Femeie de serviciu intr-o cladire de birouri. Cerinte: caracter onest, cinstit si placut, care se poate integra usor in colectiv, seriozitate si profesionalism. Descriere: mediul de lucru este intr-o cladire de birouri, program L-S, detalii la nr. de tel. ☎0761.247.825**

752. **Femeie** de serviciu la un bazin de inot in sect. 6, zona Crangasi. Program 8 h. Salariu 1750 lei. **1.750 L;** ☎0799.983.830 geanyradu@yahoo.com

753. **Femeie de serviciu pentru cofetarie, zona sector 6. Informatii la: ☎0732.672.654**

754. **Femeie** de serviciu pentru curatenie in hotel, program de 8 ore/zi, 5 zile cu 2 libere sau 12/24 ore, 12/48 ore. Se preteaza si pentru provincie; ☎0751.190.463

755. **Femeie** de serviciu pentru Sala Fitness, zona Piata Sudului, program de lucru 8.00-13.00, **1.200 L;** ☎0767.840.159

756. **Femeie** de serviciu si spalatoare de vase pentru reteaua de restaurante Sushi Terra. Salariul atractiv. Program flexibil de munca. Afi mall. Sector 6. ☎0726.613.664 alinariulet@mail.ru

757. **Femeie** de serviciu societate angajeaa pentru birou. Relatii la telefon; ☎021.312.12.88

758. **Femeie** de serviciu pentru sala de sport persoana activa, meticuloasa, ordonata si responsabila. Efectueaza curatenia si intretinerea spatiilor destinate salii de sport. Program L-V, 9-18. Salariu net 2000 Ron. str Christigiilor, sector 2 **2.000 L;** ☎0732.451.712/ 0722.450.573

759. **Femeie** de serviciu pentru scari de bloc, firma curatenie cauta personal pentru zona bd Mihalache. 3 zile pe saptamana, 2 persoane, **900 L;** ☎0773.848.654/ 0772.029.406 contact@conexclean.ro

760. **Femeie** de serviciu pentru scari de bloc, firma de curatenie angajeaza femeie de serviciu pentru scari de bloc in zona Unirii, program de luni pana vineri. Salariu motivant. Cerem seriozitate. **2.000 L;** ☎021.780.00.80/ 0773.848.657 contact@conexclean.ro

761. **Femeie** de serviciu pentru scari de bloc, firma de curatenie cauta personal pentru zona Militari. 3 scari, program de luni pana vineri, 6 ore zilnic. **1.500 L;** ☎0773.848.654/ 0772.029.406

762. **Femeie** de serviciu scara de bloc, personal curatenie complex rezidential zona soseaua Morarilor (scari de bloc). Program 8 ore 7:00-15:00. Salariu 1800 Lei net, decontare transport plus bonusuri in functie de performanta **1.800 L;** ☎0721.247.378

763. **Femeie** de serviciu scoala particulara scoala particulara Voluntari/ soseaua andronache, in apropiere de Calea Ferata. Persoana punctuala, cinstita, harnica, atenta la detalii. conditii deosebite. detalii la telefon; ☎0757.077.650 office@optimaedu.ro

764. **Femeie** de serviciu urgent si muncitori necalificati pt constructii, punct de lucru Fundeni. ☎0721.840.344 spadafora2009@yahoo.com

765. **Femeie** de serviciu, Ambasad'Or Events, centru de evenimente si conferinte, angajeaza femeie de serviciu. Program full time. **1.800 L;** ☎0728.700.329 elena.orasanu@ambasador-events.ro

766. **Femeie** de serviciu, Angajam personal pentru curatenie in hala de productie produse de patiserie. Program 8 h L-D, sambata liber, doar 2 duminici /luna, salariu 1600 lei, adresa este Th. Pallady, nr 44 D, sect 3. ☎0737.523.284

767. **Femeie** de serviciu, firma de curatenie angajez agent curatenie pentru Bucuresti. Program flexibil si atractiv ☎0799.199.299

768. **Femeie** de serviciu, GlobeGround Romania angajeaza personal pentru curatenia interioara a aeronavelor la Aeroportul Otopeni. ☎0731.170.751/ 0372.462.014 mihaela.dulca@globeground.ro

769. **Femeie** de serviciu, program 10:00-19:00 de l-v, intr-un program de after school. Salariu motivant, dorim seriozitate si dorin?a de munca. Zona Piata Victoriei la 3 min de metrou. ☎0734.040.227 Vaideanu39@gmail.com

770. **Femeie de serviciu, program de lucru full time si/sau part time, salariu avantajos, contract de munca, bonuri de masa. Locatii in Piata Sf. Vineri si Maior Coravu; ☎0765.517.197**

771. **Femeie** de serviciu, vase pt. berarie urgent, zona piata Progresul. ☎0721.294.362/ 0721.294.361

772. **Femeie** de serviciu, 2 posturi, Institutul National de Cercetare-Dezvoltare pentru Chimie si Petrochimie, ICECHIM organizeaza concurs pentru ocuparea a 2 posturi de Femeie de serviciu, cu 8 ore/zi. Valabilitate oferta: 16.07.2019. ☎021.316.30.74 res.umane@icechim.ro

773. **Femeie** de serviciu, Bragadiru, pentru curatenie, intretinere si menaj fabrica de mobila. ☎0728.982.735 office@rainbowcompany.ro

774. **Femeie** de serviciu, gradinita privata, Aviatiei adresa: str. Smaranda Braescu, sector 1, la 5 minute de metrou Aurel Vlaicu. Contract de munca, 1600 lei in mana, detalii la telefon. **1.600 L;** ☎0771.698.184 secretariat@kidsatwork.ro

775. **Femeie** fara obligatii pentru supraveghere permanenta batrana, deplasabila, la 60 km de Bucuresti; ☎0751.070.881

776. **Femeie** ingrijire curte, familie serioasa angajam femeie singura fara obligatii pentru ingrijire curte aproape de Bucuresti, asteptam solicitari din provincie, salariu 1400 Ron, tot timpul anului, ☎0729.881.119/ 0722.310.005

777. **Femeie** intern, ingrijire batrana, 82 ani, care merge si mananca singura; ☎0725.436.020

778. **Femeie** la bucatarie (vase, legume) si ospatar pt. restaurant zona Decebal, sect. 3. Detalii tel. ☎0761.221.334

779. **Femeie** la curatenie restaurant, Trattoria Giovane din Oraselul Copiilor angajeaza femeie la curatenie program 5/2, 7 ore pe zi. **1.800 L;** ☎0724.607.607 mihalachecristian75@yahoo.ro

780. **Femeie** la curatenie salon coafura Afi Palace Cotroceni, program 4 ore, de luni pana vineri; ☎0763.300.600

781. **Femeie** la vase pentru Restaurant You&Me, sector 4, program 2 cu 2 zile, de la 11-23, salariu in mana 1.800 Lei + tips, contract de munca **1.800 L;** ☎0726.782.482

782. **Femeie** la vase restaurant angajeaza femeie la vase in sector 6, Dr. Taberei-Prelungirea Ghencea, programul 1/1zi 8:00-23:30 sau 8 ore/zi. O masa/zi, cafea, transport seara asigurat. Tips+Contract munca. **1.800 L;** ☎0761.142.333

783. **Femeie** la vase Restaurant angajeaza femeie la vase in zona Ghica Tei sector 2. Oferim carte de munca, salariu convenabil plus tips. ☎0727.626.981/ 0763.478.438

797. **Femeie** la vase, Trattoria Giovane din Oraselul Copiilor angajeaza femeie la vase. Program 2/2. **1.700 L;** ☎0724.607.607 mihalachecristian75@yahoo.ro

798. **Femeie** la vase, bucatar, ospatar, ajutor bucatar locatie centrala Piata RomanaVasile Alecsandri NR 4) angajeaza: femeie la vase1800-2200 lei salariu)ajutor bucatar, bucatar 2500-4000 lei salariu)ospatar-barman 1500-2500 lei salariu). ☎0755.538.878

799. **Femeie** la vase, curatenie Restaurant in sectorul 6 angajam femeie la vase, curatenie pe sala. Dorim persoana serioasa. Contract de munca si masa asigurata. Program 5 zile pe saptamana. **1.300 L;** ☎0773.802.387

800. **Femeie** pentru calcat la firma confectii textile dama. Relatii la: ☎0728.370.487

801. **Femeie** pentru ingrijire batran, angajeaza urgent Agentia BONA-MIA, program normal sau intern, 0722.320.069, 0722.320.045; www.bonamia.ro, recrutare@bonamia.ro

802. **Femeie** pentru servire linie calda Autoservire angajam femeie pentru servire la linia calda, program luni vineri, sociabila ingrijita, zona Militari, cu sau fara experienta. ☎0752.166.337/ 0733.513.550 santech.srl@gmail.com

803. **Femeie** pentru spalat si calcat, pizza Bonita, locatia Auchan Drumul Taberei, angajeaza femeie pentru spalat si calcat uniforme pentru personalul propriu, program 5 zile cu 2 libere. **1.800 L;** ☎0733.200.012 afi.bo.cotroceni@gmail.com

804. **Femeie** pentru spalat vase, restaurant situat pe str Mendeleev nr 14 angajeaza femeie spalat vase. Program l-v 14:00-22:00. ☎0771.697.503 ana.maria88@gmail.com

805. **Femeie** pentru spalat vase. Restaurant central angajeaza femeie pentru spalat vase. Castiguri peste 3.000 lei. Program 15 zile pe luna, contract de munca, masa si transport asigurate. ☎0732.266.922 bogdanalexandrescu2003@yahoo.com

806. **Femeie** serviciu catering, In bucatarie pentru curatenie si spalat vase,program luni-vineri 06:30-15:30 si 2 sambete cu program 06:30-13:30.O masa pe zi, contract de munca, posibilitati de avansare,langa metrou Costin Georgian. **1.600 L;** ☎0749.997.100 denisa.niculici@bucateperoate.ro

807. **Femeie** serviciu si vase, pentru restaurant Shorley cu sediul in Grozavesti, str. Economu Cezarescu nr. 50, S6, ☎0722.366.583 ion.sorlei@gmail.com

808. **Femeie** serviciu, pentru laborator cofetarie-brutarie, program 10.00-18.00, 5 zile pe saptamana, contract de munca; ☎0749.250.062/ 0757.116.733

809. **Femeie** serviciu, program luni - vineri 8 ore/zi, salariu motivant si bonuri de masa. Zona Promenada. ☎0733.117.450 mariana.grigore@paflora.ro

825. **Fete/baieti** market 1.800 L net, lucrator comercial Market ABC pentru aranjat marfa in rafturi, vitrine, program in ture de 8 ore. Se doreste domiciliu in Bucuresti sau zonele Colentina, Voluntari, Afumati.Salariu 1800 L net, C.M., ☎0727.900.690/ 0799.720.705 rusu2222@gmail.com

826. **Fierari, dulgheri, muncitori pentru placari polistiren. Experienta; ☎0374.926.255/ 0728.914.109**

827. **Filler** (operator) automate cafea. Companie activa pe piata de vending recruteaza persoana pentru postul filler (operator) automate cafea, ☎0721.515.253 office@storia-caffe.ro

★★★★★★★★★★★★★★★★★★★

828. **FIRMA DE CONSTRUCTII ANGAJEAZA ZUGRAVI 4.000- 4.800 LEI, RIGIPSARI 4.000- 4.800 LEI, AJUTOR RIGIPSARI 2.600- 3.000 LEI. SE OFERA CONTRACT DE MUNCA 8 ORE, CAZARE GRATUITA PENTRU CEI DIN PROVINCIE; ☎0733.981.422/ 0765.449.077**

★★★★★★★★★★★★★★★★★★★

829. **Firma** de constructii angajeaza muncitori calificati si necalificati in Bucuresti, inginer constructor. **5.000 L;** ☎0739.887.330 office.damdconstruct@gmail.com

830. **Firma** din Bucuresti angajeaza inginer cu experienta in confectii metalice pentru lucrari santiere in Bucurest si in orasul Cluj, precum si operator automacara in Bucuresti; ☎0749.178.069

831. **Firma Ecommerce cauta asistent contabil. Cunostinte extrase bancare, generare facturi, OP-uri, suport contabil alte departamente. Engleza si Office (Excel) nivel mediu, program luni-vineri 9-17,30, salariu motivant. Soseaua Panduri nr. 71, sector 5. CV-uri pe email: ren.lu@satinior.com; ramona.ionita@satinior.com**

832. **Firma** instalatii angajeaza instalatori cu experienta; ☎0784.220.189

833. **Firma licentiata Uber/taxiFY - 3% + 50ron sofer UBER / CleverGO masina personala comision 3% + 50ron. 7.000 L; ☎0738.218.161 mariuspetcu5555@gmail.com**

**e van wijk**
Angajează
**LUCRĂTOR DEPOZIT CHIAJNA**
Str. Italia nr. 1-7,
P3 Bucharest Park

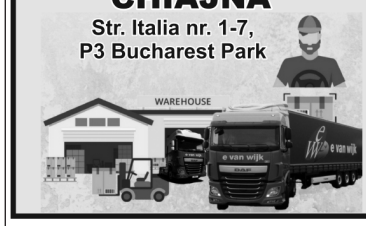


**DACĂ:**
- ☺ Eşti o persoană responsabilă, organizată şi dinamică
- ☺ Ai experienţă de muncă într-un depozit
- ☺ Ai atestat de Stivuitorist

Dacă nu îl ai, poţi urma cursul pentru obţinerea atestatului în cadrul companiei

**NOI ÎŢI OFERIM:**
Câştig lunar:
2.000-2.500 lei NET
Asigurare de sănătate
Decontare transport

2 schimburi: 07.00 - 15.30
(L-V) 13.00 - 21.30

Aplică la: hr@evanwijk.ro
sau sună-ne la: 0724.566.520

784. **Femeie** la vase restaurant Texan din Bucuresti angajeaza femeie la vase. Cerinte: nu se cere experienta. Se ofera: salariu atractiv, lucru in ture, alte beneficii. Localul este situat in zona Rond Cosbuc. Bucuresti. **1.900 L;** ☎0785.444.442 office@suzanaribs.ro

785. **Femeie** la vase Restaurant zona Dristor angajeaza urgent femeie la vase in conditii deosebite de munca, se cere si se ofera seriozitate. Relatii la telefon, sunati va rog dupa ora 11. **1.600 L;** ☎0726.901.843 restaurantdristor2015@gmail.com

786. **Femeie** la vase Restaurantul Cherhanaua Ancora angajeaza femeie la vase. Salariu motivant. ☎0786.372.937 angajaripersonal.ancora@gmail.com

787. **Femeie** la vase restaurantul La Ceaunu Crapat angajeaza femeie la vase, serioasa, punctuala, dornica de munca. ☎0730.614.108 anasweetmaria2324@yahoo.com

788. **Femeie** la vase femei de serviciu pentru restaurant restaurant situat in Piata Iancului angajeaza urgent femeie la vase si femei de serviciu (salariul 1.400 lei net + tichete de masa in valoare de 300 lei). Detalii la nr. ☎021.252.73.31/ 021.252.20.10 intermacedonia98@yahoo.com

789. **Femeie** la vase pentru restaurant Gedi, femeie la vase la restaurantul Gedi (zona Titan). Salariu 1.900 lei (1600 + 300 bonuri de masa), o masa/zi, prime de sarbatori, contact pe perioada nedeterminata. Detalii la tel. ☎0733.755.767 office@restaurantgedi.ro

790. **Femeie** la vase si curatenie pentru restaurant situat in zona Obor sector 2, salariu 2.300 Ron/15 zile, o masa pe zi program 1 cu 1 sau 2 cu 2 program pana la ora 22. **2.300 L;** ☎0737.467.133

791. **Femeie** la vase, angajam pentru restaurant zona Drumul Taberei. Relatii la telefon; ☎0722.637.463

792. **Femeie** la vase, asiguram carte de munca, tips, transport. Salariu motivant; **2.000 L;** ☎0722.462.827/ 021.434.18.28

793. **Femeie** la vase, cu experienta, salariu 1700 ron + tips, restaurant zona Obor, program 2 zile cu 2 libere, mai multe detalii la telefon, ☎0723.503.171/ 0761.261.781 stefan_jercau@yahoo.com

794. **Femeie** la vase, pentru restaurant in Calea Floreasca, salariul este de 2100 Lei, program 2 zile cu 2 zile, masa si transport asigurat la plecare in Bucuresti **2.100 L;** ☎0766.405.416 vasiloiu.cristina@yahoo.com

795. **Femeie** la vase, restaurant situat in sector 1, zona P-ta Domenii, angajeaza doamna la vase cu experienta, conditii avantajoase: masa asigurata, transport asigurat, program 2 zile cu 2, tips din vanzare **2.000 L;** ☎0722.813.552/ 0725.246.188 ancalearoma@yahoo.com

796. **Femeie** la vase, Restaurant situat in zona Piata Victoriei angajeaza femeie la vase harnica,dornica de un job stabil si de lunga durata,relatii la telefon 0213114606 intre orele 12-18. **2.000 L;** ☎021.311.46.06

810. **Femeie** serviciu, spalator vase pentru restaurant. Salariu motivant, program 2 zile cu 2 zile, masa asigurata, transport asigurat. Posibilitate de crestere a salariului **2.500 L;** ☎0720.132.994

811. **Femeie** vase Angajam femeie la vase pentru restaurant zona Nordului, oferim salariu motivand, transport. Pentru detalii sunati; **2.000 L;** ☎0733.444.800/ 0724.204.566 OFFICE@EMBASSYPARK.RO

812. **Femeie** vase Firma catering sector 4 angajeaza femeie la vase program 8 ore zi, contract de munca perioada nedeterminata, salariu 1.500 lei net. **1.500 L;** ☎0759.015.686 ciutacu_mariana@yahoo.com

813. **Femeie** vase, autoservire zona Biserica Armeneasca, sector 2, angajeaza femeie vase. Program l-v; ☎0722.201.802

814. **Femeie** vase, livrator, recrutam femeie vase careia ii place curatenia si ordinea, sofer livrator. ☎0766.222.738 contact@restaurantmode.ro

815. **Femeie,** barbat de serviciu urgent, persoane pentru curatenie scari de blocuri si birouri. Cautam numai persoane serioase si dornice sa lucreze intr-o echipa cu obiective pentru dezvoltare si succes, ☎0761.149.570/ 0799.879.818 office@wl.com.ro

816. **Fete** la fast-food in Auchan Titan, Rustic angajeaza fete pentru servire clienti, chiar fara experienta in locatia din Auchan Titan. Salariu 1.800 Ron in mana si mancare la alegere, program o zi (9-22) cu una libera; ☎0733.967.668

817. **Fete** la fast-food in Veranda Obor, chiar fara experienta, pentru servire clienti la fast-food Rustic in Veranda Obor. Salariu 1800ron in mana si mancare la alegere, program o zi, 9-22, cu una libera, ☎0731.837.791

818. **Fete** pentru servicii de curatenie, firma de curatenie angajeaza pentru locatie zona piata Sudului, parcul Cismigiu (intretinere galerie magazin), program 8 h, salariu 1.700 Lei. Contact: Flori **1.700 L;** ☎0742.111.113/ 0720.076.062 teomario@yahoo.com

819. **Fete** pentru vase, restaurant zona Iancului; ☎0752.318.168

820. **Fete preluari comenzi telefonice pentru Socului Kebap, salariu avantajos; ☎0764.673.064**

821. **Fete** si baieti fara experienta pentru fastfood, femeie la bucatarie, sector 1, Piata Chibrit; ☎0762.205.001

822. **Fete,** Elvetia QG Private Club este o agentie de escorte de lux si un salon de masaj erotic in Geneva.

823. **Fete,** supraveghetor sala jocuri, sector 5, relatii tel.; ☎0733.077.435

824. **Fete.** Tipografie in Buftea angajeaza fete pentru legatorie, cu sau fara experienta. Relatii la tel.; ☎0761.693.778

834. **Firma** Method Electric International angajeaza electricieni calificati pentru constructii civile si industriale. Contract de munca pe perioada nedeterminata. Cazare pentru cei din provincie. Salariu atractiv. Detalii la tel. ☎021.320.00.70

835. **Firma** specializata in servicii profesionale de curatenie, angajeaza personal intretinere spatii birouri, program de lucru 8 ore, tura de zi si tura de noapte. Oferim salariu avantajos si tichete de masa. Relatii la telefon ☎0741.212.681

836. **Firma transport din sector 6, Bucuresti, angajam: soferi autobasculanta 8x4; soferi autobascu-lante articulate; excavatoristi, buldozeristi, vola, compactor, buldoexcavator; mecanic intretinere auto si utilaje de constructii; sofer pentru trailer 40 tone, persoane cu experienta pe partea de office; ☎0722.100.178**

837. **Floraria** bizantina angajeaza decorator floral, fete cu sau fara experienta; ☎0725.647.352/ 0724.736.670

838. **Fochist,** instalator, cu experienta minim 3 ani in exploatare imobile pentru Galeriile Titan. Abilitati majore de comunicare, seriozitate, flexibilitate, aspect ingrijit si fara meteahna bauturii ☎0721.811.511/ 0737.030.810 estanescu@yahoo.com

839. **Frezor** pentru freza universala, cu carte de munca si salariu motivant in Mihailesti judet Giurgiu. ☎0745.086.054 universalservice@gmail.com

840. **Frigotehnist** specializat in montajul, reparatia, revizia de aer conditionat, exlus sezonierii. Oferim carte de munca si salariu atractiv. 031.432.95.57 (fix+ fax); ☎0727.247.981

841. **Frigotehnist,** RIN Grand Hotel angajeaza frigotehnist care se va ocupa de: intretinere/ reparatii instalatii frigotehnice din hotel, verificare/ reglare instalatii, L-V, 9-18. Cautam persoana serioasa si calificata ☎0730.777.210 resurseumane@rinhotels.ro

842. **Frigotehnist, mecanic utilaje, sudor, salariu motivant + bonuri de masa pt. Tip Top Food Industry. Programari interviuri: ☎0732.672.654**

843. **Frizer** angajez pentru zona Drumul Taberei, vad format de 20 ani, salariu 1.500 lei + carte de munca. ☎0728.681.177

844. **Frizer** cu experienta minim 1 an Salariu atractiv 1900 lei, 500 bonus lunar, 920 lei carte de munca platita pe 8 ore, program 1 zi da 1 nu, 1 weekend da 1 nu, salon de 13 ani, minim de clienti 20/zi, zona metrou Gorjului, detalii la tel., **1.900 L;** ☎0724.357.422

845. **Frizer** cu experienta, femei si barbati, sos. Berceni ☎0759.888.648

846. **Frizer** pentru saloane Unirii si Victoriei Salariu fix 1800 lei sau procent la alegere. Contract 8h, clientela formata, colectiv tanar, cursuri de perfectionare **1.800 L;** ☎0783.010.733 angajari.saloane@gmail.com

**Firmă producţie mobilier la comandă (Bucureşti, zona Vitan) angajăm**
**TÂMPLARI PAL/ MONTATORI MOBILĂ**
**Cerinţe:** persoane muncitoare, experienţa în domeniu constituie un avantaj, disponibilitate la lucru program prelungit.
**Oferim:** pachet salarial foarte atractiv, tichete de masă, plata orelor suplimentare, mediu de lucru decent şi ordonat, decontare transport RATB şi Metrorex.
Telefon: **0723 667 880**

847. **Frizer** si coafeza Princess Beauty Salon din sect 3, strada Traian Popovici 128, zona Dristor, salon cu clientela formata, angajeaza urgent frizerita si coafeza. Detalii la nr tel. ☎0720.602.365 gyaminela@yahoo.ro

848. **Frizer** strainatate, Irlanda caut frizeri pentru Irlanda. Castigurile sant garantate de cel putin 2000 euro lunar platiti saptamanal. Candidatii ideali trebuie sa aiba varsta intre 19-45 ani si sa fie talentati ca frizeri. ☎00353863570714/ 0863.570.714 leaguebarbers@yahoo.com

849. **Frizer(ita)-stilist(a)** - Dolphy Sun Plaza 2000 ron full/part time, foarte bune cunostinte de frizerie (baieti si fete) Dolphy Frizeria Copiilor Sun Plaza. Experienta, rapiditate, amabilitate 40 ore/sapt, CM, sal fix 2000 ron sau fix+procent la alegere **2.000 L;** ☎0722.684.361 alina.emilianov@gmail.com

850. **Frizer,** urgent, in zona Bobocica. Salariu atractiv + bonusuri ☎0723.431.972

851. **Frizer,** cosmeticiana, manichiurista pentru salon de infrumusetare situat in zona lancului. Pentru mai multe detalii sunati la tel. ☎0764.193.897/ 0733.960.772

852. **Frizer/** frizerita Criss Beauty Studio cauta frizer/ frizerita cu experienta. Program un weekend liber, un weekend la munca. Salon situat in sector 4. Detalii la nr. ☎0763.697.784

853. **Frizer/ita, salariu 2200 ron/15 zile, CM achitata de societate, zonele B-dul Chisinau, Titan, Rahova, Obor, Drumul Taberei; ☎0724.133.585/ 0773.893.325**

854. **Frizerie** copii, cautam personal pt frizerie si coafor de copii, pt. salon infrumusetare situat pe Campia Libertatii, parc IOR sector 3. Frizerie este deschisa de 8 ani. Rog seriozitate. ☎0768.011.494 Salonbeautyplay@gmail.com

855. **Frizerita** cu experienta pentru salon frizerie zona Mihai Bravu; ☎0722.815.647

856. **Frizerita** pentru salon situat in sector 5, vad foarte bun; ☎0728.912.545/ 0768.247.344

857. **Frizerita,** coafeza cu experienta min. 2 ani pentru coafor copii si adulti situat in Auchan Militari. Oferim salariul fix, carte de munca 8 ore, se lucreaza o zi cu o zi. **10 L;** ☎0722.305.219/ 0744.352.013 mona_popescu2005@yahoo.com

858. **Frizerita,** coafeza, salon situat vis a vis de Plaza din sect. 6 angajeaza coafeza-frizerita, cosmeticiana, manichirista; ☎0723.329.376 vlasceni@yahoo.com

859. **Frizerita/coafeza** si cosmeticiana cu experienta pentru saloane situate in Militari si Crangasi. Oferim salariul fix, carte de munca 8 ore, concediu de odihna platit. Salariul in functie de experienta min. 1600 lei. ☎0722.305.219/ 0744.352.013 mona_popescu2005@yahoo.com

860. **Front** office assistant, hotel zona AFI Cotroceni angajeaza front office assistant, full time. Salariu atractiv, ambianta de lucru placuta, o masa pe zi. Cerinte: persoana amabila, serioasa, engleza- conversational; ☎0728.842.997 hotelwestplaza2011@gmail.com

861. **Fuyao** Romania angajeaza sofer categoria B, se ofera salariu motivant, bonus si diurna. Candidatul trebuie sa indeplineasca urmatoarele criterii: sa fie domic de munca si serios. Depozitul se afla in zona Republica **2.100 L;** ☎0733.674.819 fuyaoromania.office@gmail.com

862. **Gestionar** cu experienta pentru fabrica Europacking. Adresa: Popesti Leordeni, str. Pavel Ceamur nr.4, jud. Ilfov ☎0742.244.276

863. **Gestionar** depozit Bulevardul Timisoara 100, sector 6. CV la mail; office@cristalimage.ro

864. **Gestionar,** manipulanti marfa in Otopeni angajam: gestionar depozit, manipulanti marfa, reprezentant vanzari, pentru sediul central din Otopeni. Detalii la telefon. Firma: Stift Lux Design SRLwww.stift.ro ☎0726.223.449 bogdan.rebegea@stift.ro

865. **Gletuitori,** pentru tras glet grosier intr-un apartament cu 4 camere in zona Dorobanti, glet tras cu dreptarul, numai oameni seriosi, plata la metru sau la lucrare. **1 L;** ☎0769.632.746/ 0722.698.249 elena.1961@yahoo.com

866. **Gospodar** pentru bloc in Corbeanca asociatie de proprietari din Corbeanca angajeaza gospodar cu program 8 ore/zi. Autobuz RATB de la Piata Presei pana aproape de bloc. Salariu 1500 plus decontarea transportului. **1.500 L;** ☎0727.665.157

867. **Grataragiu** Zona Berceni angajam grataragiu Zona Berceni full time 5 zile pe saptamana. Miercuri - Duminica 12 ore pe zi !! **100 L;** ☎0733.304.606 COSTIN@CASALUICA.RO

868. **Grataragiu,** pentru beraria Cupsa Junior (zona Piata Progresul) urgent, in conditii avantajoase ☎0721.294.361/ 0721.294.362

869. **Grataragiu,** restaurant in sector 4 angajeaza grataragiu. Salariu atractiv plus bonus. ☎0769.728.237

870. **Grataragiu.** Angajam grataragiu pentru restaurant situat in Bucuresti, sectorul 2. Experienta constituie un avantaj. Program in ture. Castiguri atractive. Pentru mai multe detalii contactati-ne. ☎0726.902.907 romeo_ktn@yahoo.com

871. **Gresieri,** faiantari, angajeaza societate comerciala, cu contract de munca. ☎0799.869.100

872. **Guxt,** ajutor bucatar, ospatar, lucrator bucatarie echipa bistro Guxt creste din nou. Daca vrei sa vii la noi pe una din pozitiile mentionate, asteptam mesajul tau insotit de CV pe email la carmen.diaconu@guxt.ro sau la tel. ☎0721.490.270 alice.diaconu@guxt.ro

873. **Hair** stylist angajez hair stylist cu sau fara experienta. Salariu avantajos. Salon Zona Nord Strada N Caramfil. Program L-V 9-17, sambata 10:00-17:00; ☎0723.099.499 stefan.roxana11@gmail.com

874. **Haieticks Barbershop (SC Robotique SRL) angajeaza lucrator comercial si frizer. Salariu avantajos. Pentru detalii contactati-ne; ☎0755.736.825**

875. **Hairstylist** - Salon Belher Mall Baneasa Daca ai o experienta de minim un an, te asteptam alaturi de noi. Experienta in montarea extensiilor de par este un avantaj. Salariu foarte atragator, negociabil. Locatie Mall Baneasa, o zi cu o zi. **3.500 L;** ☎0721.210.990 sabinastoica5@gmail.com

876. **Hairstylist** si manichurista cu experienta pentru salon de beauty, Art Hair and Care, zona Unirii, sector 3, conditii deosebite, intr-o locatie de lux, clientela asigurata **1.000 €;** ☎0722.363.120 artbodyestetic@gmail.com

877. **Hairstylisti** sau frizeri, salon de lux, cu vechime de 5 ani, situat pe calea Calarasi, ofera spre inchiriere posturi, programul poate fi o zi cu o zi la 100 euro sau full time la 150 de euro **100 €;** ☎0755.184.174 cameliareed@yahoo.com

878. **Hostess** online Angajam modele hostess cu si fara experienta. Limba engleza nu este obligatorie. Locatie centrala (3 min de la metrou), Piata Muncii. Plata la zi sau bilunar, posibil cazare. **5.000 €;** ☎0728.575.937

879. **Hostess** online, program flexibil 5-7 h. Salariu garantat pana la 6.000 Lei + procent pana la 85%. Bonus angajare 2000 Lei. Decontare sauna, spa, fitness, gene si unghii. Contract de munca si asigurare medicala privat **6.000 L;** ☎0748.404.050 officegorgonize@yahoo.com

880. **Hostess** Online. Angajam hostess cu sau fara experienta in abordarea membrilor interesati de domeniul nostru de activitate; Oferim salariu de 3500 lei net. Punct de lucru - Piata Unirii. Ne dorim sa faci parte din Echipa Unicorn Agency. Asteptam CV urile voastre la adresa email sau programeaza-ti interviul la nr de telefon: **3.500 L;** ☎0751.124.276 hello@unicornagency.ro

881. **Hostess,** gazda in conversatii online Tot ce trebuie sa faci este sa iti placa sa interactionezi cu oamenii si sa fii in centrul atentiei. Daca ai o energie pozitiva si cunosti si limba engleza, e perfect! Salariu de 3.500-12.000 lei. **3.500 L;** ☎075112427 hello@unicornagency.ro

882. **Hotel** Ramada North 4 stele angajeaza lucratori bucatarie (spalatori vase), cameriste, valeti, curatatorese lenjerie, ingrijitori spatii hoteliere, ospatari, ajutor de ospatar. Pentru programari interviuri sunati la 021/4075235 

# LOCURI DE MUNCĂ

**COMPLEXUL POIENIŢA**
**din staţiunea Costineşti angajează:**
**ŞEF SALĂ, BUCĂTARI, AJUTOR BUCĂTAR, TRANŞATORI CARNE, OSPĂTARI, BARMANI, RECEPŢIONERE, CAMERISTE, MUNCITORI NECALIFICAŢI, SPĂLĂTORI VASE, CASIERI LINIE AUTOSERVIRE ŞI PIZZARI**
**Se oferă salarizare între 2.000 şi 16.000 lei cazare, masă, contract de muncă!**
**0765.621.400; 0764.738.474 0784.388.122**

890. **Imprimeria** Arta Grafica Bucuresti Sect 4 angajeaza Inginer mecanic. Studii superioare; Cunostiinte despre intretinerea unui parc de utilaje; Experienta pe un post in care a condus minim 4-6 muncitori. CV la recrutare@artagrafica.ro Tel

891. **Imprimeria** Arta Grafica Bucuresti Sect 4 angajeaza muncitori necalificati pentru ambalare. Contract pe perioada determinata pana la sfarsitul anului. Venit salarial 1.890 lei net+tichete masa+decont transport. Detalii la telefon. ☎021.306.61.00 recrutare@artagrafica.ro

892. **Imprimeria** Arta Grafica Bucuresti Sect 4 angajeaza taietor 1 cutit, masinist faltuit, masinist unifold, masinist folio, operator decupat material, ajutor masinist binder, ajutor masinist kolbus. CV la recrutare@artagrafica.ro Detalii la tel; ☎021.306.61.00 recrutare@artagrafica.ro

893. **Incarcator** descarcator bagaje GlobeGround Romania, liderul de piata pentru servicii de ground handling angajeaza personal incarcare-descarcare bagaje, cargo si posta la Aeroportul International Henri Coanda-Otopeni. ☎0731.170.751/ 0372.462.014

894. **Incarcator/** descarcator, firma distributie, oras Pantelimon, Ilfov. Salariu dupa perioada de proba 2.300 lei, inclusiv bonuri de masa, **2.300 L;** ☎0738.675.011

895. **Incarcatori** descarcatori Baduc SA angajeaza pentru depozitul din Bucuresti, Str. Vigoniei nr 5-7 ☎0745.101.251 liliana.constantin@baduc.ro

896. **Infirmiera** Camin pentru batrani situat in Bucuresti, sector 6, Militari, zona Piata Gorjului, angajeaza infirmiera.Experienta intr-o pozitie similara contrituie un avantaj; ☎0762.983.394 mirela.gheorghe@resedintabunicilor.ro

897. **Infirmiera** Camin privat pentru batrani angajeaza infirmiere si ingrijitoare. Locatiile sunt in Aviatiei si Floreasca. Relatii la telefon; ☎0722.621.462 caminprivat@gmail.com www.caminprivat.ro

898. **Infirmiera** centru de ingrijire persoane varstnice angajeaza infirmiera cu sau fara experienta (posibilitate de scolarizare). Se ofera contract de munca full time, decont transport, salariu avantajos. ☎0760.028.331

899. **Infirmiera** la camin de batrani situat in sectorul 6 Bucuresti. ☎0770.222.822

900. **Infirmiera,** Camin Senior Center, isi mareste echipa. Angajam infirmiere si ingrijitoare. Salariu si program atractiv. Pentru mai multe detalii va rog sa ne contactati la tel. ☎0724.205.565

901. **Infirmiera, infirmier angajam pentru camin de batrani zona Pantelimon; ☎0769.606.639**

902. **Infirmiera.** Centru pentru persoane varstnice, angajam ingrijitoare batrani. Situat la 15 km de, catre Giurgiu, sat Darasti Vlasca, Com. Adunatii Copaceni. Se ajunge din Bucuresti cu maxi taxi de la Piata Progresul

903. **Infirmiera.** Camin de batrani din sectorul 2, angajeaza infirmiera, bucatareasa, ingrijitoare si mecanic de intretinere. Telefon: ☎0722.441.267

904. **Infirmiere pentru camin de batrani, program 24/48 h, 250 lei/tura, Bucuresti, sector 6, Calea Giulesti. Detalii la telefon; ☎0766.452.594/ 0721.087.088**

905. **Infirmiere,** camin de batrani situat in sectorul 3 Theodor Pallady angajeaza in conditii avantajoase ☎0730.451.030

906. **Infirmiere. Geronto Life, clinica particulara Sector 1, angajeaza urgent infirmiere cu/ fara experienta. Relatii la: ☎021.667.40.60**

907. **Infirmieri** Angajez infirmieri, asistent medical pentru camin de batrani. Ofer cazare, masa si salariu atractiv ! ☎0740.648.822

908. **Inginer** constructii Oradea firma constructii angajeaza Inginer Constructor 2-3 ani exp executie, pentru proiect industrial in Oradea. Salariu 5000 lei net/luna. Detalii la tel. **5.000 L;** ☎0753.228.228 info@sagex.ro

909. **Inginer** constructor pentru firma de constructii Firma de construc?ii angajeaza: inginer constructor, finisori, zidari, electricieni, instalatori ☎0739.887.330 office.damdconstruct@gmail.com

910. **Inginer** derulare proiecte Studii tehnice superioare: inginer utilaje de constructii sau civil (UTCB sau UPB ). Abilitati bune de organizare, planificare, coordonare si comunicare; Operare PC -MS Office: ☎0743.061.551 cristianmarculescu86@gmail.com

911. **Inginer** energetic, electricieni, ajutor electrician, SC Mall Connect SRL angajeaza doar pentru santiere in Bucuresti **3.700 L;** ☎0766.324.953/ 0762.564.000 Office@mallconnect.ro

912. **Inginer** maistru in constructii cu experienta in amenajarea de magazine **1.200 €;** ☎0723.505.056 hidroavil@gmail.com

913. **Inginer** ofertare, usi tehnice/ industriale pentru societate din Bucuresti, Sos. Andronache (Colentina), usi tehnice/ industriale. Experienta in ofertare tamplarie PVC, aluminiu, usi metalice, constituie avantaj. Asteptam CV pe e-mail ☎0740.854.097 personal@hsl.ro

914. **Inginer** proiectant instalatii Constant Art angajeaza tineri absolventi pentru postul de Inginer instalatii. Cerinte: absolvent Facultatea de instalatii, cunostinte Auto-CAD,Permis cat.B. e-mail:office@constantart.ro ☎021.330.03.35 office@constantart.ro

915. **Inginer** proiectant retele firma de renume cu o echipa tanara, dinamica, se ocupa cu servicii de conectare la reteaua de distributie cu energie electrica. ☎0722.286.910 enerconstructservicii@yahoo.com

916. **Ingrijire** varstnica, zona Stefan cel Mare 2300 lei, cautam persoana pentru ingrijire doamna (74 ani, deplasabila, lucida), zona Stefan cel Mare. Atributii: ingrijire, preparat/servit masa. Program: 8 ore/zi (I-v), salariul 2300 lei, tel. **2.300 L;** ☎0726.256.070/ 021.310.74.03

917. **Ingrijitoare** Angajez bona ingrijitoare cu experien?? pentru îngrijirea unei feti?e de 1 an, in comuna Berceni judetul Ilfov. Pentru detalii va rog telefonic. ☎0765.760.444 topdinamic@yahoo.com

918. **Ingrijitoare** (intern) experienta in ingrijire pers.handicap locomotor (hranit, spalat, ingrijit la pat, etc), menaj (gatit, spalat, curatenie). Asiguram cazare confort sporit, hrana zilnica. Bonus 300 lei pt. servicii de infirmiera. **2.700 L;** ☎0726.271.020 mail.curent@gmail.com

919. **Ingrijitoare** copii Gradinita particulara sector 3 angajeaza persoana pentru ingrijire, supraveghere si desfasurare activitati pentru grupa baby (copii 1,6-3 ani); ☎0720.446.942 bobdegrau.gradinita@gmail.com

920. **Ingrijitoare** copii Gradinita privata sec 3 -zona Diham, angajeaza ingrijitor copii. Program L-V 10.00-19.00 sau 09.00-18.30. Vacante platite, prime, contract de munca. ☎0723.573.905

921. **Ingrijitoare** copii cresa Gradinita particulara acreditata, sector 4, zona Tineretului, angajam ingrijitoare copii pentru cresa, program 9.00-18.00, preferabil cu experienta in domeniu. Relatii la telefon. ☎0766.687.691

922. **Ingrijitoare** copii cresa, gradinita privata sector 4, Tineretului, angajam ingrijitoare copii cresa, cu experienta in domeniu, program 9.00-18.00. ☎0766.687.691 office@gradinitaelite.ro

923. **Ingrijitoare** copii si tineri cu dizabilitati urgent, Fundatia Nane angajeaza personal in zona Parcul Carol/ Eroii Revolutiei metrou. Va asteptam pentru mai multe detalii ☎0726.065.350 office@fundatianane.ro

924. **Ingrijitoare** curatenie gradinita sector 6 Se cauta persoana blanda, care iubeste copiii, calma, cu experienta in domeniu si studii medii. Program full time, gradinita/ cresa privata sector 6, 1400-1600 lei/ luna, marire dupa primul an. **1.400 L;** ☎0736.163.236 alinaelena_fotin@yahoo.com

925. **Ingrijitoare** exterior, interior cladiri, executa lucrari de curatenie specifice spatiilor comune din cadrul parcului de birouri Novo Park (Metrou Pipera). Program 2 schimburi, luni-vineri, 8 h (06-14/12-20). Pachet salarial total lunar 1.983 Lei **1.983 L;** ☎0751.017.988 hr@genesisproperty.net

926. **Ingrijitoare** gradinita, sector 2, gradinita particulara sector 2, angajeaza ingrijitoare. ☎0742.898.325 lianasimut@yahoo.com

927. **Ingrijitoare** varstnici, angajare imediata, ingrijitoare interna pt varstnica deplasabila, 2 sapt lucrate, 2 libere, 1500 l. Ingrijitoare interna pt varstnica deplasabila, 2500 lei, Dorobanti. **2.500 L;** ☎0724.617.662 office@famileto.ro

928. **Ingrijitoare,** angajeaza gradinita particulara zona Drumul Taberei, B-dul Timisoara; ☎0720.222.200

929. **Ingrijitor** cai de rasa, angajez 2 oameni peritru postul de ingrijitor cai de sport, chiar daca sunt necalificati, oferim pe langa salariu, cazare contra cost si conditii de preparare pentru mesele zilnice **2.000 L;** ☎0723.571.522 iondulugeac@yahoo.com

930. **Ingrijitor** curte caut persoana cu experienta, seriosa si harnica, pentru intretinerea unui complex de eveniment zona Otopeni, (tuns gazon, pomi, curatenie curte si gradina, spalat gard, pietre, zugravit etc. **2.500 L;** ☎0728.700.329/ 0728.808.064 ruxandra.finichiu@ambasador-events.ro

931. **Ingrijitor** curte, amenajator teren tenis de camp in centrul Bucurestiului, cazare, masa si salariu. Tel.: ☎0722.409.645

932. **Ingrijitor** curte, asiguram cazare, ferma piscicola la 35 km de Bucuresti angajeaza muncitor necalificat pentru intretinere gospodarie. Asiguram cazare. Atributii: ordine, curatenie, taiat iarba, gradinarit, stropit pomi, etc. **2.000 L;** ☎0725.225.115 pescuit@baltaluica.ro

933. **Ingrijitor** spatii Angajam muncitor necalificat pentru munca administrativa pe platforma SEMA PARC. Oferim salariu bun, bonuri de masa si carte de munca. Program 8 ore/zi luni-vineri (8.00-16.30). ☎021.316.91.78 hr@semaparc.ro

934. **Ingrijitor** spatii comune/exterior, zona Preciziei executa lucrari de curatenie si intretinere spatii comune, la 5 min de statia de metrou Preciziei. Program 2 schimburi, luni-vineri, 8h (06-14/12-20). Pachet salarial 1.983 Lei. Detalii la telefon. ☎0754.224.218

935. **Ingrijitor** spatii exterioare parcare, Rin Grand Hotel cauta persoana muncitoare si serioasa pentru efectuarea curateniei in parcare, in toate spatiile exterioare ale hotelului, colectarea gunoiului, precum si ingrijirea spatiilor verzi ☎0730.777.210 resurseumane@rinhotels.ro

936. **Ingrijitor,** muncitor si paznic/ portar, Scoala Gimnaziala Sfanta Treime organizeaza concurs pentru ocuparea urmatoarelor posturi contractuale pe perioada nedeterminata. Detalii la sediul institutiei: Aleea Ghirlandei nr. 7 sector 6 ☎0376.203.770

937. **Ingrijitor. Gradinita particulara angajeaza ingrijitor copii, ideal cu experienta, sector 6, program full time. Candidatul ideal: persoana blând?, iubitoare de copii, muncitoare, sociabila si cu spirit de echipa. Se va ocupa de ingrijirea si supravegherea zilnica a copiilor (2-6 ani) si a spatiilor in care acestia isi desfasoara activitatea. Oferim conditii excelente de munca, mediu placut, contract pe perioada nedeterminata, seriozitate, salariu atractiv, prime si bonusuri de performanta; ☎0731.339.933**

938. **Instalator** Firma de mentenanta angajam instalator program full time! Sunati pentru interviu, detalii. ☎0729.900.921 ogrezeanu.daniela@gmail.com

939. **Instalator** in zona Bucuresti - Ilfov pentru desfasurare activitate pe plan local in vederea executarii lucrarilor de intretinere si reparatii instalatii sanitare pentru statii de alimentare GPL, ☎0769.010.240 florina.stoian@regioimpex.ro

940. **Instalator sanitare, gaze si electricieni, angajare sau colaborare; ☎0722.400.497**

941. **Instalator** gaze Vrem sa evoluam impreuna. Esti instalator gaze, termice, sanitare, esti instalator autorizat gaze, esti inginer instalatii pentru constructii ☎0757.661.322/ 0770.395.128 contact@help-instal.ro

942. **Instalator** gaze naturale, cu experienta in executia de instalatii de utilizare pentru societate autorizata ANRE. Anunt valabil pentru angajare sau colaborare doar cu contract de prestari servicii **3.000 L;** ☎0745.069.814 office@eurogazconstruct.ro

943. **Instalator** mentenanta imobile Angajez instalator mentenanta imobile cu experienta in domeniul instalatiilor electrice, dar si cu aptitudini necesare intretinerii instalatiilor sanitare si termice, domeniul frigorifice, sudura. ☎0752.033.233/ 0745.183.098

944. **Instalator** mentenanta si interventie Program de Luni pana Vineri intre 09:00 - 18:00 Contract de munca pe termen nedeterminat. ☎0723.261.309 comenzi@reparatot.ro

956. **Instalator/muncitor** necalificat/sudor firma instalatii din Bucuresti angajeaza instalator, sudor, muncitor necalificat. Posibilitate de deplasare si in tara; ☎0722.609.527/ 021.345.25.82 OFFICE@EVAMCONSTAL.RO

957. **Instalatori** Dorim sa ne marim echipa de instalatori. Program de lucru 07 30 - 16 30, o ora pauza de masa de luni pana vineri. Salariu la doua saptamani, tichete de masa, contract de munca perioada nedeterminata; ☎0751.517.441

958. **Instalatori** si necalificati, angajez; ☎0721.635.574

959. **Instalatori** termice si sanitare. Program l-v, 8 h/zi. ☎0734.477.291

960. **Instalatori** sanitari. Angajam instalatori sanitari calificati si necalificati, cu experienta, pentru santier din Bucuresti. ☎0766.304.099

961. **Instalatori** calificati sau necalificati, salariu atractiv, cazare, decontare transport, ore suplimentare platite, cautam personal activ si indemanatic, muncitor si convingator, motivat catre performanta, cu disponibilitate de lucru in echipa. ☎0751.277.590 razvan@feqs.ro

962. **Instalatori** sanitari - FRANTA instalatori sanitari - teava fonta - franta. Cerinte: limba franceza - nivel conversational, experienta in meserie de minim 5 ani, permis de conducere - categ B (obtional); **2.200 €;** ☎0771.478.736 office.epj@gmail.com

963. **Instalatori** sanitari, sal 4000, 9 ore de luni pana vineri, ☎0770.281.374 nicecostel@yahoo.com

964. **Instalatori** sanitari, Franta, experienta in meserie de minim 5 ani, permis de conducere, cat. B (optional). **2.200 €;** ☎0771.478.736 office.epj@gmail.com

965. **Instalatori** si electricieni Instalator, electrician profesionist, pentru sisteme sanitare, termice si electrice. Oferim salariu peste medie, bonuri de masa, plus compensatii lunare in functie de munca prestata. **3.500 L;** ☎0724.541.561/ 0724.541.561 rudolf.likker@yahoo.com

966. **Instalatori** si electricieni pentru santiere in Bucuresti. Oferim cazare si bonuri de masa. Salariu cuprins intre 3400 si 4500 in functie de cunostinte. ☎0752.381.556

967. **Instalatori** termice si sanitare, S.C.UTIL INSTAL 96 SRL angajeaza Instalatori termice si Sanitare posesori de permis conducator auto categoria B si nu numai cu cazier curat. ☎0744.500.595 util_instal96@yahoo.com

968. **Instalatori** termice, sanitare, societate angajeaza instalatori pentru executie lucrari termice, sanitare in Bucuresti. Programul de lucuru este de l-v de la ora 08:-17:30 cu pauza de masa. Asiguram masina pentru posesori permis. ☎0740.036.805

969. **Instalatori,** lacatusi, tevari pentru lucrari de instalatii sprinklere si hidranti, sanitare, hvac, salariu motivant, bonuri de masa, contract, cazare, asigurare medicala privata, www.brenneka.ro **4.000 L;** ☎0747.085.286/ 0756.047.999 office@brenneka.ro


**Stai de vorbă pe net și câștigi bani!**
**Încearcă și tu acum cel mai bine plătit job din România!**
**Conversații Online, fără nuditate**
**0720.418.000**


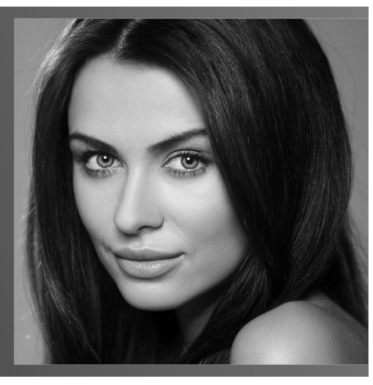

945. **Instalator** pt JW Marriott Bucharest Grand Hotel. Experienta in domeniul instalatiilor sanitare si termice; Persoana responsabila, cu spirit tehnic si de echipa, dornica sa realizeze lucrari de calitate. Vei gasi la noi o echipa care te va ajuta pas cu pas; contract de munca pe perioada nedeterminata; flexibilitate in program (program in ture); conditii de munca exceptionale; posibilitati de promovare; bonuri de masa; servicii medicale gratuite; ☎021.403.19.94

946. **Instalator** sanitar, Franta, instalatori sanitari, teava fonta, Franta, alte detalii la telefon. Program de lucru: 50 ore/saptamana. **2.200 €;** ☎0771.478.736 mihai.epj@gmail.com

947. **Instalator** si ajutor instalator necalificat, salariu atractiv, cazare, decontare transport, ore suplimentare platite, cautam personal activ si indemanatic, muncitor si convingator, motivat catre performanta, cu disponibilitate de lucru in echipa ☎0751.277.590 razvan@feqs.ro

948. **Instalator** si electrician Club sportiv si restaurant in zona Baneasa cauta instalator si electrician pentru echipa tehnic. Program de lucru in ture, contract de munca legal, salariu atractiv si bonusuri in functie de proiecte. ☎0744.332.072 florina.serban@stejaricountryclub.ro

949. **Instalator** si electrician pentru societate comerciala din Bucuresti. Salariu negociabil in functie de experienta; ☎0747.014.225

950. **Instalator** si muncitor necalificat, instalator (3000 lei), necalificat (2000 lei) pentru efectuarea de instalatii sanitare, termice si canalizare la subsoluri de bloc. Program 8 - 16:30 de luni pana vineri. ☎0722.290.265 c.stancu@ymail.com

951. **Instalator** tehnico sanitar cu experienta Sc Industrial Steampunk angajeaza pentru munca in santiere, program 8 ore de la 8 -17, salariu atractiv, Rog, ofer seriozitate, permisul de conducere un avantaj ☎0761.574.648 pascalindustrialsteampunk@gmail.com

952. **Instalator** tehnico-sanitar, spital Buzau, instalator tehnico-sanitar pentru spitalul judetean de urgenta Buzau. Tel. ☎0729.600.717

953. **Instalator** zona Obor Building Support Services, firma specializata in intretinerea si administrarea cladirilor de birouri, angajeaza personal mentenanta. Necesar calificare, program full-time. ☎0752.150.677 andrei.buf@bss.ro

954. **Instalator,** Ambasad'Or Events (centru de evenimente) cauta personal pentru postul de instalator. Zona Otopeni, Ilfov; **3.000 L;** ☎0728.700.329 andreea.fundeneanu@ambasador-events.ro

955. **Instalator,** angajam instalatori cu sau fara experienta, pentru instalatii sanitare. Se cere seriozitate. Pentru programare interviu ne puteti contacta la telefon sau email (specificand postul solicitat). ☎021.450.51.11 office@decorpress.ro

970. **Instalatori.** Societate instalatii gaze angajeaza instalatori calificati/ necalificati pentru instalatii gaze, cu/fara permis auto, zona Piata Sudului, carte de munca si SSM, conditii salariale foarte bune; ☎021.527.43.46/ 0788.346.395

971. **Instore** Power Provider angajeaza mercantizori Instore Power Provider angajeaza mercantizori in Craiova. ☎0722.152.119 paula.geletu@in.store.ro

972. **Instore** Power Provider angajeaza mercantizori Ne marim echipa de merchandiseri! Zonele vizate sunt: Bacau, Braila, Brasov, Bucuresti, Cluj, Constanta, Deva, Gherla-Dej, Iasi, Lugoj, Oradea, Sibiu, Tg Mures, Timisoara. ☎0722.152.119 paula.geletu@in.store.ro

973. **Instore** Power Provider angajeaza mercantizori-Cluj Compania Instore Power Provider angajeaza mercantizori in Cluj Napoca. ☎0722.152.119 paula.geletu@in.store.ro

974. **Instructor** auto categoria B, pe masina scolii, sau absolvent liceu cu permis de cel putin 5 ani fara cazier, pentru cursul de instructori. ☎0722.605.995 autodavidbucuresti@yahoo.com

975. **Interna** pt femeie cu dizabilitate la pat in Mogosoaia. Ofer salariu competitiv, bonusuri, dormitor separat cu TV si baie, casa si masa. Telefon de contact. **2.500 L;** ☎0731.081.791

976. **Invatatoare** clasa pregatitoare, scoala Primara Bel Sorriso, cu sediul in Voluntari, jud. Ilfov, angajeaza invatatoare calificata. Asteptam CV la e-mail: ☎0742.065.070 gradinitabelsorriso@yahoo.com

977. **IPP** angajeaza mercantizori in Bucuresti Instore Power Provider angajeaza mercantizori in Bucuresti, Zonele vizate sunt: Baneasa, Colentina, Orhideea, Militari, Bucuresti Noi, Berceni, Rahova. ☎0722.152.119 paula.geletu@in.store.ro

978. **IPP** angajeaza mercantizori in Oradea, Instore Power Provider angajeaza mercantizori in Oradea. ☎0722.152.119 paula.geletu@in.store.ro

979. **IPP** angajeaza mercantizori in Timisoara Instore Power Provider angajeaza mercantizori in Timisoara. ☎0722.152.119 paula.geletu@in.store.ro

980. **Josi** Logistic angajeaza sofer cu experienta minim 1 an in domeniul distributiei de produse lactate si manipulant depozit cu experienta minim 1 an in domeniul produselor lactate. Relatii la tel.: ☎0799.946.123

981. **Jurist** persoana dinamica, cu solide cunostinte teoretice de drept comercial si dreptul muncii, dornica sa capete experienta. Relatii la tel si e-mail. ☎021.315.55.10 organizare@acr.ro

982. **Jurist** cu experienta vorbitor de limba italiana consultanta juridica in materie comerciala, fiscala si administrativa. Pregatirea si executarea procedurilor la registrul comercial, asistenta fiscala in caz de inspectie si la ANAF. ☎0040771616236 dr@reconta.com

**Căutăm OPERATORI CURĂŢENIE**
**în zona Bucureşti - centre comerciale, clădiri birouri, spaţii hoteliere cu regim închis**

**Cum ar trebui să fie această persoană ca să fie şi ea şi noi multumiţi de colaborare?**
1. Să fie organizat şi să fie harnic. Lenea nu are ce căuta la noi în companie şi ne plac doar oamenii care sunt dispuşi să dea 100% în cadrul companiei;
2. Să fie comunicativ. Nu întrebi, nu vom şti că trebuie să te ajutăm;
3. Nu contează vârsta... numai atitudinea.

**Ce o să facă un operator curăţenie?**
1. Să îndeplinească activităţi de curăţenie, conform procedurilor de lucru...nu-ţi face griji, pentru că ai specialişti de la care ai de învăţat;
2. Să respecte regulile interne şi procedurile stabilite de companie;
3. Să aibă disponibilitate pentru ore suplimentare (plătite);
4. Să poată lucra în echipă şi sub coordonarea unui responsabil.

**Ce oferim în schimb:**
1. Angajare pe perioadă nedeterminată;
2. Salariu atractiv;
3. Tichete de masă;
4. Condiţii de lucru civilizate;
5. Seriozitate şi responsabilitate (salariul şi bonusurile le vei primi fără...întârziere...nici măcar o zi);
6. Planuri de instruire şi perfecţionare continuă...te calificăm în mod gratuit.

**De când avem nevoie: Cât mai repede. Am dori chiar de astăzi.**
Dacă ai citit acest anunţ, dacă te entuziasmează ideea de a lucra alaturi de noi şi te potriveşti perfect cu descrierea de mai sus, te rugăm să suni la numărul de telefon:
**0747 084 607 şi 0751 113 011,** de luni - vineri între orele 08:00-16:30

983. **JW** Marriott Bucharest Grand Hotel recruteaza personal pt. urm. pozitii: cofetar/ ajutor cofetar. Persoana organizata, dinamica, dornica sa invete si pasionata de acest domeniu; flexibilitate in ceea ce priveste programul in ture (AM si PM). Bucatar/ ajutor bucatar, cunostinte de bucatarie sau diploma de bucatar; persoana organizata si pasionata de bucatarie. Sef de tura macelarie,experienta in domeniu; bun organizator si atent la detalii. Operator masini de spalat, persoana energica, flexibila, motivata, organizata; flexibilitatea in ceea ce priveste programul in ture (AM, PM). Spalator vase, persoana energica, flexibila, motivata; flexibilitate in ceea ce priveste programul in ture (AM, PM si noapte). Camerista, persoana energica, flexibila, motivata, amabila, ordonata; flexibilitate in ceea ce priveste programul in ture (AM si PM). Vei gasi la noi o echipa care te va ajuta pas cu pas; contract de munca pe perioada nedeterminata; flexibilitate in program (program in ture); conditii de munca exceptionale;posibilitati de promovare; bonuri de masa; servicii medicale gratuite; ☎021.403.19.94

984. **Labormed Alvogen angajeaza electrician, fabrica de medicamente situata in Theodor Pallady angajeaza personal calificat in departamentul tehnic de intretinere. Program de lucru in 3 schimburi (06-14/14-22/22-06), l-d. ☎0733.170.053 ionela.corcau@alvogen.com**

985. **Labormed** Alvogen angajeaza Operatori Productie fabrica de medicamente situata in Theodor Pallady angajeaza personal pentru Fabrica. Program: 3 schimburi cu rotatie saptamanala (06-14, 14-22, 22-06), Luni-Vineri. ☎0733.170.053 ionela.corcau@alvogen.com

986. **Lacatus** Complex Comercial situat in zona Big Berceni angajeaza lacatus intretinere, de preferat si cunostinte instalatii sanitare. Oferim contract de munca, bonuri de masa, prime sarbatori, transport decontat ☎0733.109.220

987. **Lacatus** - sudor confectii metalice, in sectorul 5; ☎0744.670.480

988. **Lacatus atelier, cunoscator sau ucenic. Relatii la telefon; ☎0766.229.614**

989. **Lacatus** confectii metalice Glassmet Industry, companie specializata in productia de confectii metalice usoare, scari si balustrade, angajeaza sudor argon pentru punctul de lucru din Bucuresti, Soseaua Oltenitei 105. **2.800 L;** ☎0736.643.983

990. **Lacatus** confectii metalice, urgent, realizeaza mobilier din inox, lucrari de lacatuserie, lucru cu desene tehnice, intelegere desene tehnice de ansamblu si are cunostinte de asamblare diverse instalatii. **2.500 L;** ☎0752.090.192 daniela.stefan@valmix.ro

991. **Lacatus** confectii metalice, cu experienta, in comuna Vidra, Berceni. Se ofera transport de la P-ta Sudului, tichete (15 Lei/zi), Sal. 2.200 - 3.300 Lei net (neg.), program L-V 8h00 - 16h30. Loc de munca stabil, plata la timp ☎0731.227.729

992. **Lacatus** mecanic Am International, companie din domeniul productiei publicitare, sect. 1, zona Casa Presei, angajeaza lacatus mecanic; pt. mai multe detalii accesati www.ami.ro; relatii la tel. ☎0747.085.815 maria.ene@ami.ro

993. **Lacatus** mecanic la firma Zarea pentru depart. productie.Interviuri luni-vineri intre orele 13-15 la sediul firmei in B-dul Bucurestii Noi nr. 176, sect 1. Transport metrou statia Laminorului sau 112, 697, 97, 205, ☎021.667.00.20 office@zarea.ro

994. **Lacatus** mecanic de reparatii universale pentru fabrica de servetele, cu sediul in Sector 4, strda Ilie Oprea nr 7, dorim persoana cu cu experienta. Relatii suplimentare la tel. ☎0728.879.426 office@familypapers.ro

995. **Lacatus mecanic si operatori utilaje industrie alimentara pt. societatea comerciala cu sediul in sector 6. Informatii la: ☎0732.672.654/ 0722.554.851**

996. **Lacatus** mecanic, sudor Bucuresti Angajam cu contract de munca sudor si/ sau lacatus mecanic care sa aiba experienta in domeniu si calificare. Prestam diverse lucrari de lacatuserie si sudura in statii de alimentare cu carburanti, ☎0769.010.240 florina.stoian@regioimpex.ro

997. **Lacatus mecanic, sudor Mig-Mag pentru firma in domeniul productiei industriale din Bucuresti. Conditii de munca si retribuire foarte bune; ☎0726.743.533/ 0721.387.990/ 021.425.67.70**

998. **Lacatus,** mecanic pentru sisteme control-acces, interfoane, usi metalice. Constituie un avantaj experienta ca si conducator auto categoria B in Bucuresti, ☎021.335.84.20/ 0722.307.333 angajari@aba.ro

999. **Lacatusi** si operatori abkant; ☎0722.291.626/ 0726.110.665

1000. **Lacatusi** si sudori Co2 pentru fabrica de confectii metalice din sectorul 3 (poarta 4 Faur). Se ofera salariu motivant in functie de performante ☎021.345.26.94 vanzari@structurimetalice.ro

1001. **Legatoreasa** tipografie, tipografie sectorul 4 angajeaza legatoreasa cu sau fara experienta si taietor ghilotina, preferabil cu domiciliul in sectorul 4 sau 5. Relatii suplimentare la tel. ☎0722.529.058/ 0723.842.660/ 0722.807.748 office@unicart.ro

1002. **Legatorese** pt. tipografie in zona Gara de Este (Baicului), cu forme legale, program de lucru 8-16.30 ☎0720.304.682

1003. **Live** activity Echipa Phoenix angajeaza personal feminin pentru conversatii online. Oferim: bonus angajare 4000 lei, avans 4000 lei din prima zi,bonus recomandare 1000 lei, procent 50%/ salariu fix pana la 6000 lei. **6.000 L;** ☎0761.505.505/ 0736.400.300 officepsk@yahoo.com

1004. **Livrator** Colaboram cu persoane cu masina personala, bicileta, trotineta electrica, scuter sau motocicleta pentru livrari pachete mici. **3.000 L;** ☎0726.449.876/ 0784.039.818

1005. **Livrator** colaboram cu persoane cu masina, scuter, motocicleta, bicicleta sau trotineta electrica personale pentru livrare mancare sau pachete mici in Bucuresti **3.000 L;** ☎0726.449.876/ 0784.039.818

1006. **Livrator** catering pentru catering si evenimente, program luni-vineri 09:00-17:30 si 2 sambete/ luna. O masa pe zi, contract de munca cu norma intreaga, posibilitati de avansare, zona metrou Costin Georgian, **2.000 L;** ☎0726.946.544 comenzi@bucateperoate.ro

1007. **Livrator** catering Restaurant angajeaza livratori catering cu auto propietate sau fara sau cu motoscuter sau bicicleta propietate. Salariu motivant +bonusuri la fiecare comanda, ☎0744.494.099 fivacom@yahoo.com

1008. **Livrator** catering restaurant Restaurant sect 3, angajeaza livrator cu autoturism proprietate, salariu motivant, bonificatii pt fiecare comanda, o masa pe zi, lejeritate servici, fara stres. Nu conteaza varsta; ☎0744.494.099

1009. **Livrator** catering, firma catering, cautam livrator (va livra cu masina firmei). Program: marti - sambata 11.00 - 20:00. Alte beneficii: masa asigurata, tips-ul clientilor. **2.200 L;** ☎0724.285.766

1010. **Livrator** pentru Glovo castiguri estimate intre 1.000 si 3.000 Lei pe saptamana. **3.000 L;** ☎0726.449.876/ 0784.039.818

1011. **Livrator** pizza zona Voluntari, Pipera, Pizzerie angajeaza livratori cu masina personala, pe masina firmei sau pe scuter. Venitul lunar intre 3400 lei si 4000 lei. ☎0720.159.531 alina.hasegan@jerryspizza.ro

1012. **Livrator** pizza. Angajam livrator pizza, zona Titan, program 2 cu 2, cu masina firmei, cu experienta, salariu 1260 + tips intre 80 si 150. Myty Pizza; ☎0773.388.604

1013. **Livrator,** restaurantul Aria Burger angajeaza livrator cu autoturism, scooter; ☎0751.242.660 CISMAS_DAN@YAHOO.COM

1014. **Livratori** cu masina personala, bicicleta, scuter sau motocicleta **3.000 L;** ☎0726.449.876/ 0784.039.818

1015. **Livratori** catering, pizza 8h/zi, 5 zile/ sapt plus o samb /luna, prog 9-18 cu auto firma 1600 net. Auto, scuter, bicicleta, propriu 1800 ron+combustibil, o masa gratuita. Adresa locatie, sos. Orhideelor, nr. 31-33, sect.1, Bucuresti. **1.800 L;** ☎0736.952.535 barmifood@gmail.com

1016. **Livratori** cu auto personal urgent full time si part time livratori pentru aplicatia de cumparaturi Bringo, conditii excelente, poti castiga pana la 8000 ron lunar. Rugam seriozitate. Prioritate au studentii. ☎0742.221.157 cristianbalasa169@gmail.com

1017. **Livratori cu experienta. Restaurant cu traditie angajeaza livratori cu experienta si carnet auto, salariu 1.800 lei. Program doua cu doua. Masini noi, masa personal. Daca ceri seriozitate, noi dorim la fel. 1.800 L; ☎0761.601.441**

1018. **Livratori,** restaurant pizzeria Carmen (zona Diham) angajeaza livratori pentru sector 2 si 3. Program de lucru flexibil, salariu atractiv, cm + alte bonusuri, ☎0744.387.982 carmen_grigoroiu2015@yahoo.com

1019. **Lucrator bucatarie, bucatar, ospatar, barman, ajutor ospatar. Societate, angajeaza; ☎0768.109.389**

1020. **Lucrator** bucatarie, sandwichuri, salate 8 h/zi lucrator bucatarie sandwichuri/salate, cafenea zona Afi Mall. Program 8 h/zi luni-vineri, 9-17:00. Salariu 1600 ron. Carte munca, ambient placut si echipa linistita. Oferim seriozitate si stabilitate. **1.600 L;** ☎0723.365.025

1021. **Lucrator** comercial angajez lucrator comercial pentru supermarket. **2.000 L;** ☎0725.145.552

1022. **Lucrator** comercial daca esti o persoana corecta si serioasa,te asteptam sa faci parte din echipa noastra.Postul oferit este de lucrator comercial pentru magazin Shop&go,zona Sebastian.Salariul este de 2000 ron net. **2.000 L;**

1023. **Lucrator** comercial La magazin alimentar cu program non stop, in zona Straja (Huedin). Program 2 zile 7-19, 2 zile 19-7, 2 zile libere. Rog seriozitate, **2.000 L;** ☎0767.271.330/ 0767.271.330 VIO_CARAMAN2005@YAHOO.COM

1024. **Lucrator** comercial la magazin alimentar. Zona Berceni, Straja. Rog seriozitate. Program 7-22, se lucreaza in doua schimburi de la 7-15 tura 1 si 15-22 tura 2 **2.000 L;** ☎0767.271.330/ 0767.271.330 vio_caraman2005@yahoo.com

1025. **Lucrator** comercial la Shop@go Mega Image in comuna Pantelimon (Nicolae-Balcescu), tura de 8 ore, doua libere, 2.000 in mana **2.000 L;** ☎0724.360.219 xyudordragomir@tahoo.com

1026. **Lucrator** comercial la Shop@go Mega Image in Drumul Taberei, piata Chilia Veche, program 8 ore, doua libere legate, 2.100 in mana **2.100 L;** ☎0723.229.787 xandrei_drag@yahoo.com

1027. **Lucrator** comercial la Shop@go Mega Image zona Lujerului si Militari Rezidence Chiajna, program de 8 ore, 2.100 in mana **2.100 L;** ☎0723.229.787 xandrei_drag@yahoo.com

1028. **Lucrator** comercial Leroy Merlin Bragadiru cauta colegi pentru posturile de Lucratori Comerciali pentru raionul gresie si faianta. Prograneaza-te rapid la un interviu. ☎0759.050.150/ 0753.119.478 daniela.veselu@leroymerlin.ro

1029. **Lucrator** comercial magazin alimentar Shop&Go, in zona Pantelimon, acordam carte munca, bonus performanta, colectiv serios, tanar; ☎0768.667.360 die.hexe@ymail.com

1030. **Lucrator** comercial Magazin alimentar situat in zona Titan-Auchan angajaza personal cu sau fara experienta, conditii foarte bune, salariu incepand de la 2.000 ron. Program 8 ore zi, bonusuri de performanta. **2.

# LOCURI DE MUNCĂ

**Doreşti un loc de muncă stabil?**

**BA GLASS ROMANIA SA**

**Cel mai mare producător din România în domeniul sticlăriei angajează:**

## OPERATOR PRODUCŢIE PRELUCRARE STICLĂ

**SALARIU FOARTE ATRACTIV PESTE MEDIA ECONOMICĂ**

**Beneficii:**
**- program de lucru 8 h în trei schimburi, bonuri de masă, primă de vacanță, bonus de Paște, al 13-lea salariu.**

**Oferim cazare**

**Relaţii la telefon:**
**021.2018.507, 021.2018.588**
**sau la sediul din str. Theodor Pallady nr. 45 sector 3**

1034. **Lucrator** comercial pentru un container langa metrou Preciziei, compelx Westgate. Program luni-vineri 7:00-15:30, carte de munca. Sarcini: facut sandwichuri, cafea, operat casa de marcat **1.700 L;** ☎0741.972.053 bagels@sunday.ro

1035. **Lucrator** comercial SC Ziggo House SRL este pe piata din 2001 si comercializeaza haine de dama, cu reprezentante in 2 centre comerciale importante in Bucuresti (Sun Plaza si Afi Palace Cotroceni); **1.800 L;** ☎021.316.00.49 office@ziggo.ro

1036. **Lucrator** comercial benzinarie Mol, daca iti doresti sa lucrezi intr un mediu dinamic, sa beneficiezi de instruiri periodice si sa ai un program flexibil te invitam sa parcurgi anuntul de mai jos si sa iei legatura cu noi ☎0722.476.936 otopeni3@molromania.ro

1037. **Lucrator** comercial calificat, necalificat pentru depozit materiale de constructii, zona Bucurestii Noi, Laminorului. Conditii avantajoase, contract de munca nelimitat, salariu si bonuri masa; ☎0744.565.759/ 0765.506.187 comaromtrade@yahoo.com

1038. **Lucrator** comercial casiera program: 7 zile lucratoare, 7 zile libere. L-D 06.30-17.30. Zona Colentina - Fundeni. Salariu 2.300 Ron. **2.300 L;** ☎0742.266.859

1039. **Lucrator Comercial Legume Fructe - Auchan Militari angajeaza cu sau fara experienta. Se asigura contract de munca pe perioada nedeterminata, 8 h/ zi, formare la locul de munca. Vino sa descoperi beneficiile de a face parte din echipa Auchan. CV-urile pot fi trimise pe adresa de email bucuresti@auchan.ro sau depuse la Serviciul Clienti din incinta magazinului. Informatii pot fi obtinute la nr. ☎0374.101.324 bucuresti@auchan.ro**

1040. **Lucrator** comercial magazin second hand, cautam colege noi, femei, pentru magazin haine second hand. Magazinul este situat aproape de statia de metrou Piata Victoriei, pe soseaua N. Titulescu. Salariu atractiv 1.550 lei. **1.550 L;** ☎0755.366.432 gcstanciu01@yahoo.com

1041. **Lucrator** comercial Shop&Go Obor, angajam personal cu experienta pentru Shop&Go zona Obor, la 5 minute de metrou.Program de lucru in ture. Detalii la interviu. Salariu intre 1800-2200 net. **2.200 L;** ☎0724.360.851

1042. **Lucrator** comercial supermarket Societatea comerciala Supermarket nr 1 angajeaza lucrator comercial, full time, in zona Popesti Leordeni. ☎0744.333.211

1043. **Lucrator** comercial Voluntari Jolie Ville bus 301 Lucrator comercial experienta produse premium minim 5 ani, salariu motivant si bonus vanzari,indemnizatie transport. Program 2 zile/ 2 zile off, un we lucrat/ un week liber, **2.300 L;** ☎0773.336.797 kiosquedesdouceurs@gmail.com

1044. **Lucrator** comercial, angajam in cadrul unui lant de magazine de haine, experienta in domeniu constituie un avantaj, salariu motivant, bonusuri de sarbatori, contract pe perioada nedeterminata. ☎0720.496.638 cv@ilikeoutlet.ro

1045. **Lucrator comercial, magazin suveniruri, Calea Victoriei, Centrul Vechi. Se solicita o limba straina (nivel conversational); ☎0723.224.546**

1046. **Lucrator** comercial, minimarket zona Titan angajez lucratori comerciali, schimburi, experienta nu este necesara dar reprezinta un avantaj, program 8 ore in 3 schimburi venituri de la 2000 lei, bonusuri echipa tanara. **2.000 L;** ☎0726.656.100/ 0722.811.888 puggiolibianca@yahoo.com

1047. **Lucrator** comercial, sau ajutor bucatar restaurant tava cu de toate din Militari Shopping Center. Oferim salariu fix stimulant, bonus vanzari, masa gratuita, cm, prime. Program lucru 2/2 zile. Cerinte: domiciliu sector 6. **2.700 L;** ☎0752.107.530 alex.secara@gmail.com

1048. **Lucrator** comercial, sortator marfa, femeie, in cadrul depozitului celui mai mare lant de magazine second hand din Bucuresti, Monda (punct de lucru zona Soseaua de Centura/Pantelimon, Ilfov). **2.000 L;** ☎0740.308.960 jobs@monda.ro

1049. **Lucrator** comercial, barista pentru Hello Donuts, cu puncte de lucru in centrul comercial Afi Cotroceni si centrul comercial Park Lake. Pentru detalii trimite CV la email **2.200 L;** puiu@cibus-food.ro

1050. **Lucrator** comercial, casier cu sau fara experienta pentru un Shop&Go Mega Image, zona bd. Iuliu Maniu. Oferim program de lucru flexibil, salariu fix + bonuri de masa ☎07252119000

1051. **Lucrator** comercial, casier, cu sau fara experienta, pentru magazine Shop&Go in sector 3 cu acces la metrou. Se efectueaza training la locatie, program in 2 schimburi (dimineata si dupaamiaza). Fara limita de varsta ☎0727.138.734

1052. **Lucrator** comercial, casier, pentru magazine Shop&Go Nicolae Grigorescu (metrou), Titan(Liviu Rebreanu - 1 Decembrie). Cautam persoane serioase, dornice de promovare. Experienta nu este obligatorie, dar reprezinta un avantaj ☎0727.138.734

1053. **Lucrator** comercial, femei, pt. mezeluri Fox. Perioada nedeterminata. Aprovizionare rafturi, servire vitrina asistata in hipermarket-uri Bucuresti. Contactati-ne intre 9-17, de L-V; **2.000 L;** ☎0726.718.768

1054. **Lucrator** comercial, gestionar, firma import-export anvelope angajam gestionar cu experienta, cunostinte operare PC, se ofera carte de munca, training, salariu decent, bonusuri de sezon.Locatie: sector 2, Colentina. **2.500 L;** ☎0721.021.627 office@cauciucuri.com

1055. **Lucrator** comercial, hai in echipa SUBWAY! restaurantele Subway din Bucuresti - Piata Victoriei, Mall Vitan, Petrom Sos. Oltenitei, Sos. Alexandrei, Centrul Vechi si Militari- angajeaza Lucrator comercial! Detalii 0741448080. ☎0741.448.080

1056. **Lucrator** comercial, program 8 ore, Popesti Leordeni, strada Drumul Fermei nr. 109, magazin alimentar, **2.000 L;** ☎0767.313.709

1057. **Lucrator** comercial, Rahova vanzatoare, vanzator, carte de munca din prima zi, contract. Calea Rahovei 321, intersectie Barca, cu sau fara experienta anterioara in comert, flexibilitate si spirit de echipa. Salariu 1.900 Lei. **1.900 L;** ☎0768.389.205

1058. **Lucrator** comercial, sortator marfa, femeie, in cadrul depozitului celui mai mare lant de magazine second hand din Bucuresti, Monda (punct de lucru zona Soseaua de Centura, Pantelimon, Ilfov). Asiguram transport; **2.000 L;** ☎0740.308.960 jobs@monda.ro

1059. **Lucrator** comercial. Angajam lucrator comercial pentru magazin incaltaminte in Eforie Nord. Salariu motivational. Relatii la telefon: ☎0723.500.346

1060. **Lucrator Comercial. Famous Waffles angajeaza lucrator comercial pentru evenimente. Deplasare in tara cu cazare si masa asigurate, salariu 2500-3200 lei. Relatii la telefon; ☎0753.076.873**

1061. **Lucrator comercial. Famous Waffles angajeaza lucrator comercial pentru locatiile din Baneasa, Otopeni, Titan, Mega Mall, Afi Cotroceni, Colentina. Se asigura pregatire la locul de munca, program full time sau part time. Venituri: salariu 2000 ron net+300 tichete masa, decont transport + 300 - 500 lei bonus din vanzari. Relatii la telefon; ☎0753.076.873**

1062. **Lucrator** depozit Casi Plast angajeaza lucrator depozit pentru punctul de lucru din Afumati. Salariu 1.800-2.000 lei, program L-V, bonusuri de performanta, ore suplimentare platite. CV: info@casiplast.ro ☎0758.059.595 nicolae.achim@casiplast.ro

1063. **Lucrator** depozit magazin online, sediul in sector 5 angajam persoana responsabila cu ambalarea, manipularea si receptia marfii. Oferim salariu fix, bonuri de masa. Program L-V 8.30-17; **2.000 L;** ☎0763.791.359 angajari@esteto.ro

1064. **Lucrator** depozit pentru societate din Bucuresti, Sos. Andronache (Colentina), usi tehnice, industriale. Avantaj permis de stivuitorist. Asteptam CV pe e-mail; ☎0740.854.097 personal@hsl.ro

1065. **Lucrator** depozit Chitila angajam pentru depozitul de medicamente Dona, cu program de lucru in schimburi si cu transport asigurat din Bucuresti. Pentru detalii tel. ☎0723.113.195/ 0731.799.557

1066. **Lucrator** depozit farmaceutic Ciorogarla, oferim conditii de lucru foarte bune si un pachet salarial motivant. Relatii la telefon. ☎0725.350.496

1067. **Lucrator** depozit farmaceutic Soseaua Chitilei, se ofera conditii de lucru foarte bune si pachet salarial motivant. Relatii la telefon ☎0725.350.496

1068. **Lucrator depozit si sofer distributie pentru firma de distributie, depozitul este situat in sectorul 1 (zona Piata presei libere). Pentru informatii sau interviu sunati la telefon ☎0732.777.291 office@casadecograp.ro**

1069. **Lucrator** depozit, Ral Color Branesti-Ilfov, productie vopsele angajeaza barbat lucrator depozit pentru livrare comenzi. Contract munca, 8 ore zi, un schimb, l-v. 2200 lei net, tichete masa, transport, ore suplimentare platite. **2.200 L;** ☎0722.319.125 manager@ralcolor.ro

1070. **Lucrator** depozit, picker, urgent, lucrator depozit in Popesti Leordeni (Sos. Oltenitei), carte de munca, pachet salarial 2000 lei. ☎0733.441.069 recrutare@topline.ro

1071. **Lucrator** depozit, sofer Firma importatoare de piese auto angajeaza lucrator depozit, sofer pentru locatia din Popesti Leordeni, jud. Ilfov.Pozitia oferita presupune munca de depozit si ocazional de sofer livrator. ☎0725.535.539

1072. **Lucrator** depozit/ manipulant marfa/ necalificat manipulare marfa, supraveghere masini, pentru tipografie zona Fundeni, salariu de inceput 1800 Ron. Program L-V, contract de munca pe perioada nedeterminata; **1.800 L;** ☎0723.187.377

1073. **Lucrator** gestionar, administrator magazie, GlobeGround Romania angajeaza lucrator gestionar care sa administreze si evalueze stocurile de materiale si piese de schimb automotive si utilaje grele, aprovizioneze si reface stocurile ☎0372.462.014

1074. **Lucrator** in bucatarie si conducator auto pentru firma de catering. Relatii la telefon: ☎0724.233.064

1075. **Lucrator** in sera, solar, full time sau part time, program 8-10 ore pe zi, sambata se plateste separat. Cultivam plante mici, oferim cazare doar pentru sot/sotie salariu 4700 lei. Separat 2350 lei. ☎0799.555.056 verdestop.eduard@gmail.com

1076. **Lucrator** manipulare hartie, pentru debitare si manipulare hartie.Cerinte minime: seriozitate, cunostinte minime de mecanica fina si aptitudini tehnice. Salariu negociabil, contract de munca, relatii la: **1.800 L;** ☎0785.482.082/ 0728.655.644

1077. **Lucrator** platou,. Angajam lucrator platou benzinarie OMV, sector 4. ☎0723.473.371 gflorin_2004@yahoo.com

1078. **Lucrator** receptie marfa pentru Hotelul Sheraton. Atributii: manipuleaza, transporta, transfera toate marfurile de la receptie pana la destinatia finala, respectiv magazia bucatariei sau a altor departamente implicate; ☎0742.081.800 hr@sheratonbucharest.com

1079. **Lucrator** sala bingo. Club Bingo Chez Gabi angajeaza lucrator sala bingo, salariu atractiv, bonuri de masa, program flexibil. Va asteptam cu CV-urile zilnic dupa ora 17:00 in bd. Iuliu Maniu nr. 11 (zona Apaca) ☎0724.516.260 robert.donciu@yahoo.com

1080. **Lucrator** sortator deseuri doze aluminiu, Deva Can Pack Recycling angajeaza lucrator sortator doze aluminiu, Deva. Program I-v, 07-16. Salariu motivant, tichete de masa, bonus de performanata, decontare transport. Pentru mai multe detalii, tel. ☎0753.311.582/ 0732.404.866 facturaredoze@canpack.com

1081. **Lucrator** tehnic, muncitor calificat/ necalificat care va oferi suport tehnic echipei in cadrul lucrarilor de intretinere si reparatii, complexitate scazuta si medie, incarca, descarca materiale ☎0730.777.210 resurseumane@rinhotels.ro

1082. **LUCRATORI** comerciali/ merchandiseri pt. aprovizonarea si asezarea produselor pe raft in hipermarket-uri, verificarea termenelor de valabilitate. Se ofera contract de munca pe perioada nedeterminata. Experienta nu este necesara. Pentru mai multe detalii suna la tel. sau trimite CV la adresa de e-mail si te vom contacta; ☎0756.054.384 simona.goganau@trademarketing.ro

1083. **Lucratori** bucatarie Salon de evenimente angajam lucratori bucatarie in zona Pipera- Petricani, salariu incepand cu 2200 lei plus bani la evenimente, contract de munca. **2.200 L;** ☎0728.106.700

1084. **Lucratori** comerciali Angajam lucratori comerciali si casieri cu sau fara experienta pt magazin shop&go. ☎0724.568.037/ 0770.437.872 norocosulcornel@yahoo.com

1085. **Lucratori** comerciali Peco Chitila sos. Banatului pentru Chitila. Se cauta personal cu experienta in comert si cu simt gospodaresc. Salarizare foarte avantajoasa, colectiv responsabil. Cautam personal stabil, cu maturitate. **2.000 L;** ☎0734.920.701 robertirod@yahoo.com

1086. **Lucratori** comerciali pt societate de reciclare Societate angajeaza personal pentru manipulare si sortare deseuri de carton, hartie si plastic. Candidatii ideali trebuie sa fie persoane serioase si de incredere. Str V. Cascadelor, Autograa Militari. **1.600 L;** ☎0723.670.538

1087. **Lucratori** comerciali si casiere, Shop&Go Mega Image angajeaza lucrator comercial in sector 4, B-dul C-tin Bracoveanu nr10, carte de munca, 8 ore. **2.080 L;** ☎0767.954.835 brancoveanu.shop.go@gmail.com

1088. **Lucratori** comerciali si specialist igienizari, societate comerciala din Afumati, jud. Ilfov angajeaza lucratori necalificati pentru linie de productie imbuteliere apa si specialist igienizare dozatoare de apa. Pentru detalii: ☎0769.076.810 office@aquaqueen.ro

1089. **Lucratori** comerciali sos Oltenitei IRA, pentru casa de marcat, operatori statie PECO.Experienta in comert constituie avantaj, dar si fara experienta, scolarizare gratuita. Ore suplimentare platite pe loc, concediu platit. Venit net 2100. **2.000 L;** ☎0734.920.701 camiirod@yahoo.com

1090. **Lucratori** comerciali, urgent 3 lucratori comerciali cu experienta magazin alimentar de mezeluri salariu pentru inceput 2500 lei si carte munca. **2.500 L;** ☎0724.390.742/ 0768.367.051 florinadaniela96@gmail.com

1091. **Lucratori** comerciali, casieri, gestionar, operator curatenie. Vino in Echipa Springtime. Oferim: salariu brut 2.720 lei + tichete de masa (300 lei), bonus din vanzari + masa. Ne gasesti la tel. sau e-mail: ☎0752.273.287/ 0752.097.890 resurseumane@springtime.ro

1092. **Lucratori** depozit logistic Se cauta lucratori depozit logistic KM13, A1 Business Park, Dragomiresti Deal.Program de lucru L-V 8h / zi. ☎0740.014.066 cristi.anghel2013@gmail.com

1093. **Lucratori** depozit, in Stefanestii de Jos, Ilfov. Program I-v 8 ore, 2 schimburi. Transport asigurat. Salariu net 2000. Tichete 15 lei, prime Pasti si Craciun, abonament de sanatate la Regina Maria, prima de vacanta. **2.300 L;** ☎031.429.81.17

1094. **Lucratori** in comert, sunteti serios, cu experienta, dar totusi nu va angajeaza nimeni din cauza varstei ? Noi avem nevoie de dumneavoastra, nu ezitati sa sunati, magazinele sunt in sector 3, toate langa metrou. Va asteptam ! ☎0727.138.734

1095. **Lucratori** pentru depozit produse complete (mori, drujbe, motocoase, etc) piese de schimb biciclete, scutere, drujbe etc in oras Popesti Leordeni. Salariu net 2.400 ron. ☎0743.186.526 hr@blademotors.ro

1096. **Macaragiu,** categoria E, salariul brut 5511 ron, salariul net 4855 ron (4340 ron + 315 ron bonuri de masa + 200 ron/luna bonus de sarbatori). Program luni - vineri de la 8 la 18, 1 h pauza. **4.855 L;** ☎0725.210.210 contact@transparentresidence.com

1097. **Macelar** full time, salariu atractiv, zona piata 1 Mai, sector 1, Bucuresti, pentru mai multe detalii sunati la nr de tel. din anunt; ☎0720.832.923

1098. **Macelar** macelarie Piata Minis angajeaza macelar. Relatii la nr de telefon; ☎0766.480.382 pupuica5@yahoo.com

1099. **Macelar** pt. Fox, fabrica de mezeluri. Program 8 h/zi. Perioada: nedeterminata. Zona sector 4. Contactati-ne intre 9-17, de L-V **2.900 L;** ☎0726.718.768

1100. **MACELAR CU EXPERIENTA, ROG SERIOZITATE; ☎0761.331.060**

1101. **Macelari** si afumatoristi, fabrica de mezeluri Vericom 2001,str. Drumul intre Tarlale, nr. 25-29, sector 3, Bucuresti angajam macelari si afumatoristi. Se ofera salariu avantajos, tichete de masa si masa calda ☎0734.119.205 office@vericom2001.ro

1102. **Magaziner** Seda Invest angajeaza magaziner pentru punctul de lucru din Sector 5, Str. Doina nr. 9. Program de lucru de luni-vineri 8h/zi. Salariul net 2.000 ron+tichete de masa 15ron/ tichetul. **2.000 L;** ☎0748.159.081/ 0752.273.078 raluca.bratu@sedainvest.ro

1103. **Magazioner** necesar permis conducere categoria B si experienta pentru firma de distributie piese auto. CV-urile la adresa: office@royal-automotive.ro. ☎021.313.77.57 contabilitate@royal-automotive.ro

1104. **Maistru** constructii pensionar Firma de constructii angajeaza maistru pensionar pentru lucrari de tip anvelopare, bloc in sectorul 1. ☎0746.214.604

1105. **Maistru** constructor, dulgher, fierar betonist si sofer profesionist pentru societatea de constructii Tab Construct. Salarii motivante ☎0751.306.307

1106. **Manager** de produs - expert Wordpress angajatul responsabil, corect, perseverent, cuminte, practic, sa infaptuiasca **1 €;** ☎0770.740.940

1107. **Manager** de proiect Angajam pentru grupul de firme Cresida maneger de proiect in vederea coordonarii activitatii tehnice si administrative. Conditii: permis si masina, cunostinte solide de word si excel, bun organizator. **3.000 L;** ☎031.433.45.42 office@cresida.ro

1108. **Manager** pentru ferma agrozootehnica, cu studii superioare - inginer agro-zootehnic si experienta in domeniu. Persoana contact: Izabela Manea. Tel. ☎0724.000.108 izabela.dascalu@yahoo.com

1109. **Manager** productie mobila si mobilier tapitat, minim 5 ani experienta. Program: luni - vineri, de la 8:30 la 17, cu pauza de cafea si pranz. Productia este in zona Cet Sud Vitan. **5.250 L;** ☎0757.201.000 office@kardinale.eu

1110. **Manager** restaurant din centrul istoric cu experienta in centrul istoric.Pentru mai multe delatii nu ezitati sa ne contactati la numerele de telefon: ☎0737.535.727/ 0770.224.023 office@galletto.ro

1111. **Manager** service camioane si remorci, service camioane, angajam service manager cu experienta, coordonare comerciala si administrativa a service-ului, venitul lunar format din salariu fix + bonus, detalii www.edparts.ro, asteptam CV. ☎0749.102.608 resurseumane@edparts.ro

1112. **Manager** vanzari evenimente, bucatari, sefi sala, ospatari, spalatoreasa vase, bell boy, valet, portari, instalatori si electricieni, angajeaz? Casa Capsa. CV la: ☎0745.022.224 tccarpati@yahoo.com.

1113. **Manichiura,** masaj, Coafor-frizerie, salonul Beauty Play situat pe Campia Libertatii 39, angajeaza personal: manichiurista, technician tratamente corporale, measeuza, coafeza. Tel. ☎0768.011.494

1114. **Manichiurista** ne marim echipa cautam o colega serioasa, responsabila, salonul este situat in zona Titan, clientela formata, de 7 ani pe piata din Romania, conditii excelente de munca, salariu 2000 ron sau procent. ☎0762.602.760

1115. **Manichiurista** pentru manichiura clasica si unghii tehnice angajeaza Salon de Infrumusetare cu vechime, zona Lujerului. Program flexibil, salariu atractiv. ☎0766.780.478

1116. **Manichiurista** pentru salon din zona Lujerului si Ion Mihalache. Salariu fix sau procent in functie de alegere. Contract de munca 8h, colectiv tanar, clientela gata formata, cursuri de perfectionare. ☎0783.010.733 angajari.saloane@gmail.com

1117. **Manichiurista** salariu incepand de la 2000 lei plus bonus de performanta. Salon Oasis in zona Policlinica Pantelimon. **2.000 L;** ☎0726.457.313

1118. **Manichiurista** cu experienta si in unghii false, salariu 2500 lei+920 lei+bonus lunar 500 lei carte de munca platita pe 8 ore, salon de 13 ani, program 1 zi da 1 nu, 1 weekend da 1 nu, zona metrou Gorjului, detalii la tel. **3.000 L;** ☎0724.357.422

1119. **Manichiurista** pedichiurista clasica, semi, gel, salon zona Cotroceni, vechime 14 ani, clientela formata, conditii foarte bune, mediu de lucru relaxat. Program 1 zi cu 1zi, 1 weekend da 1 nu. Salariu atractiv, carte munca, concedii platite **2.500 L;** ☎021.311.09.17 alexandru.dialex@gmail.com

1120. **Manichiurista** pentru salon situat in sector 5, vad foarte bun; ☎0728.912.545/ 0768.247.344

1121. **Manichiurista,** Pastel Studio angajaza manichiurista (manichiura - pedichiura clasica si semipermanenta). Salonul se afla in zona Mega Mall - Morarilor sector 2. Te asteptam in echipa noastra . ☎0724.222.614

1122. **Manichiurista,** pentru salon sector 4, program 1/1 zi, duminica liber, contract de munca. Salariu 2.300 Lei. Rog seriozitate. Mai multe detalii la telefon **2.300 L;** ☎0763.156.363

1123. **Manichiurista,** salon cu vechime 7 ani, clientela formata, angajam manichiurista cu experienta. Salonul este situat in zona Bucurestii Noi, sector 1, ☎0722.676.378/ 0722.676.378 langelescu2@gmail.com

1124. **Manichiurista,** salon situat in sectorul 2, conditii avantajoase; ☎0765.235.817

1125. **Manichiurista,** coafeza, pachet salarial 2.000 lei alcatuit din parte fix+bonus de performanta. Acceptam incepatori. Zona Pantelimon, Diham; ☎0726.457.313

1126. **Manichiurista,** pentru salon lux Calea Mosilor, clientela formata, situat in spatiu comercial, parter bloc, trafic intens, intersectie Eminescu, Dacia, Pizza Hut. Experienta in domeniu, unghii false, pictura pe unghii, seriozitate. ☎0742.320.088/ 0761.882.442 cristina@wic.ro

1127. **Manichiurista,** urgent. Pentru manichiura clasica si semipermanente cu experienta coafeza tehnician aparate masaj salariu fix si comision carte de munca salonul este in sector 1, **2.500 L;** ☎0739.615.944 Liliana_badana@yahoo.com

1128. **Manichiurista,** zona Titan, Salon Destiny zona Titan Policlinica angajeaza manichiurista cu experienta manichiura si pedichiura clasica, manichiura semipermanenta si gel + constructie ☎0771.322.958/ 0771.322.958 rujoiualina@gmail.com

1129. **Manichiurista-** pedichiurista salon de infrumusetare vis-a-vis hotel Marriott angajam manichiurista- pedichiurista. Oferim contract de munca si salariu avantajos; ☎0726.815.031

1130. **Manichiurista.** Salon cu vad si clientela formata, angajeaza manichiurista (mani-pedi clasic/ semipermanenta unghii cu gel). Salariu atractiv, program de lucru flexibil. **2.200 L;** ☎0766.871.536 Dreamartsalon@yahoo.com

1131. **Manichiurista/pedichiurista-tehnician unghii false salariu 2500 ron/15 zile lucrate, CM achitata de societate, zona Dorobanti; ☎0751.251.411**

1132. **Manichiurista/pedichiurista-tehnician unghii false salariu 2500 ron/15 zile lucrate, CM achitata de societate, zona Sos. Colentina; ☎0724.133.585**

1133. **Manichiurista/pedichiurista-tehnician unghii false salariu 2500 ron/15 zile lucrate, CM achitata de societate, zonele Sos. Oltenitei, Progresul, Titan, Drumul Taberei, Obor; ☎0721.000.376/ 0724.133.585**

1134. **Manipulant** ambalaje usoare- SC Estetik Packing SRL S.C. Estetik Packing S.R.L angajeaza 5 persoane pentru postu de incarcator-descarcator pentru manipularea ambalajelor de unica folosinta. ☎0737.515.948 achizitii@estetikpacking.ro

1135. **Manipulant** incarcator, descarcator, GlobeGround Romania angajeaza personal pentru procesare bagaje, cargo si posta la Aeroportul Otopeni. Se ofera: loc de munca stabil, venit net 2.200 lei, pregatire profesionala gratuita. ☎0372.462.014/ 0731.170.751

**CĂUTĂM COLEGI!**

DIRECT-LINE INOX

**Direct Line Inox – Filiala Bucureşti angajează:**

**OPERATOR UTILAJ CNC/ TEHNICIAN**

Relaţii la tel. **0738.674.418, 021.256.22.42**
sau CV la **cariere@directline.ro**
**www.directline.ro**

1136. **Manipulant** incarcator, descarcator, GlobeGround Romania angajeaza personal pentru procesare bagaje, cargo si posta la Aeroportul Otopeni. Se ofera: loc de munca stabil, venit net incepand cu 2.000 Lei, pregatire profesionala gratuita.

1137. **Manipulant marfa legume-fructe; ☎0766.263.250/ 0766.333.200**

1138. **Manipulant** marfa pentru un depozit alimentar angajam manipulant marfa cu carnet de sofer, oferim cazare, decont transport si masa asigurata, se lucreaza o singura tura, D-J. Inf: ☎0729.699.825 ana@wedohr.ro

1139. **Manipulant** marfa bagaje, aeroportul Henri Coanda urgent barbati necalificati pentru preluare bagaje in aeroport. Venit net lunar 2.200 Ron (bonuri si sporuri incluse). Program: 12/24 si 12/48. Cerinte: minim 8 clase, cazier curat **2.200 L;**

1140. **Manipulant** marfa depozit la firma Zarea, barbati, necalificati, program luni-vineri numai dimineata. Interviu zilnic orele 10-16. Transport: metrou statia Laminorului sau autobuz 112, 697 ☎021.667.00.20 office@zarea.ro

1141. **Manipulant marfa depozit livrare marfuri alimentare. Salariu 1.600 - 1.800 lei net + bonuri de masa in valoare de 200 lei. Program de lucru in 2 schimburi a cate 8 ore/zi. Programari interviuri luni-vineri intre 8,00-17,00 la: ☎021.301.15.67**

1142. **Manipulant** marfa depozit produse de igiena, angajam urgent, Bucuresti, zona Drumul Taberei. Program luni-vineri 14-18. Cautam o persoana organizata, disciplinata. Rog seriozitate maxima. Obiectivele postului: - descarcarea si manipularea marfurilor in depozit, pregatirea comenzilor de marfa ce urmeaza a fi livrate, incarcarea si descarcarea marfurilor in/din mijloacele de transport; ☎0723.329.680

1143. **Manipulant** marfa depozit produse de igiena, angajam urgent, Bucuresti, zona Drumul Taberei. Program luni-vineri 8-17:30. Cautam o persoana organizata, disciplinata. Rog seriozitate maxima. Obiectivele postului: - descarcarea si manipularea marfurilor in depozit, pregatirea comenzilor de marfa ce urmeaza a fi livrate, incarcarea si descarcarea marfurilor in/din mijloacele de transport; ☎0723.329.680

1144. **Manipulant** marfa in Bucuresti, Militari, Chiajna pentru depozit zona Chiajna, Militari. Program in 4 schimburi de zi. Salariul negociabil. Pentru detalii, suna la tel. **2.300 L;** ☎0729.800.074 georgiana.badea@manpower.ro

★★★★★★★★★★★★★★★★★★

1145. **MANIPULANT MARFA IN DEPOZIT FIRMA DE BIROTICA SI PAPETARIE CU SEDIUL IN SOSEAUA GIURGIULUI ANGAJEAZA MANIPULANT MARFA IN DEPOZIT, NU SUNT NECESARE CUNOSTINTE IN DOMENIU SAU EXPERIENTA. OFERIM: SALARIU, CARTE DE MUNCA +TRANSPORT. ☎0749.998.639**

★★★★★★★★★★★★★★★★★★

1146. **Manipulant** marfa la platforma legume-fructe. Unde? La magazinul Cora Pantelimon. Ce presupune? Depozitarea expedierea marfurilor care intra/ ies din depozitul legume fructe si realizarea documentelor aferente. Ce oferim? Program flexibil (full time), bonuri de masa, asigurare medicala, bonusuri in functie de productivitate. Cum? Depuneti CV-ul la mail sau suna la tel.; ☎0740.077.459/ 0374.120.080

1147. **Manipulant** marfa sector 2, manipulează produse electronice-larg consum;Contract de Munca pe durata nedeterminata;Salariu fix + bonuri de masa + transport;Sos. Pipera 59 langa DPRCIV, eliberare permise conducere. ☎0746.199.528 anca.kisescu@atlascorporation.ro

1148. **Manipulant** marfa, aranjeaza marfa in showroom-ul de vanzare;sarcini legate de functionarea corecta a magazinului dupa instructiunile directorului de magazin;pregatirea coletelor. ☎0758.115.992 gabriela@trady.ro

1149. **Manipulant** marfa, personal depozit pt aranjare saci 25 kg pe palet. Se ofera salariu 2600 ron, bonuri de masa, program de 8 H/zi. Locatie Fundeni Dobroesti ☎0727.838.455/ 0727.838.455

1150. **Manipulant** marfa, femei si barbati, pentru verificarea cantitativa si calitativa a livrarilor/ intrarilor. Domeniul de activitate al firmei: comercializarea produselor de papetarie si birotica. Salariu motivant, atmosfera placuta in cadrul colectivului. Zona Cora Pantelimon, vis a vis de statia de metrou. Informatii la tel./email: ☎0731.308.733 papetarie.office@yahoo.com

1151. **Manipulant** marfa, operator logistica categoria de varsa intre18 si 60 ani, femei si barbati. Beneficii: contract pe perioada nedeterminata, salariul net 1935 net, bonus lunar, bonuri de masa, transport asigurat, abonament clinica privata

1152. **Manipulant** marfa, Parmalat, Santal, comuna Tunari Picker la Parmalat, fabrica Santal din Com. Tunari, Jud. Ilfov. Studii minim 8 clase. Se ofera: sal fix+tichete masa 12 ron/zi+prime, transp asigurat de la Obor, cartela cafea, si abonament medical. ☎0720.072.659

1153. **Manipulant marfa. Companie cu domeniu de activitate in fabricarea produselor parafarmaceutice, cosmetice, suplimente alimentare, angajeaza Manipulant marfa, in zona Bacu, Joita. Pentru interviu se pot prezenta candidati si din Dragomiresti, Chiajna, Ciorogarla, Bolintin, Sabareni, Chitila. Disponibilitatea imediata constituie un avantaj. CV pe mail; ☎0743.226.225 office@eminvest.ro**

1154. **Manipulant** marfuri firma cu sediul in Afumati angajeaza manipulant marfuri pentru depozit,program 8:30-18, asiguram transport de la Dna. Ghica si o masa pe zi. ☎0734.296.420/ 0734.296.420 platinambalaje@gmail.com

1155. **Manipulant** marfuri pentru depozit cu sau fara experienta pentru societatea comerciala IDM Kennedy Group. Contract de munca, program 8 ore/zi. Locatie: Club IDM. Programari interviu la telefon sau CV pe email; ☎021.316.09.62 hr@idm.ro

1156. **Manipulant marfuri pentru depozit, Bd. Timisoara nr. 94, sector 6. Programari interviu: ☎0732.672.654**

1157. **Manipulant** pt fabrica medicamente zona Pallady, sector 3, acces Ratb, program: I-v, 8-17. Cerinte: barbat, minim 10 clase, rezistent la efortofreta: 1.800 lei net, tichete masa 15 lei, **1.800 L;** ☎0771.583.921 office@a1-recruitment.ro

1158. **Manipulant,** picker depozit, spor 20% de week-end pentru orele lucrate la sfarsitul saptamanii, sambata! Transport decontat.Salariu motivant. Depozit situat pe Soseaua de centura intre Tunari si Otopeni. L-V 08:30 - 17:30 ☎0746.052.053 mhortoglu@gmail.com

1159. **Manipulanti** marfa - depozit Berceni. Pachet salarial motivant. Pentru detalii sunati la tel. sau trimiteti CV la: ☎021.407.52.35 resurse.umane@ramadanorth.ro

1160. **Manipulanti** marfa depozit gresie si faianta Angajam manipulanti marfa pt pregatirea comenzilor in depozitele noastre (Chiajna si Bucuresti, 23 August). Activitate in spatiu inchis. Salariu, decont transport. ☎0744.539.560 daniel.hainagiu@kai.bg

1161. **Manipulanti** marfa, baieti si fete pentru S.C. Azad Enterprises SRL, salariu atractiv + bonuri de masa. Dorim seriozitate si punctualitate, zona Obor; ☎0754.013.418

1162. **Manipulanti** marfa, muncitori necalificati femei si barbati pentru firma Zarea, productie de bauturi. Beneficii: bonuri de masa, ore suplimentare platite dublu, spor de noapte, prime, bounusuri, pachet cu sticle. Interviuri de l-v orele 13-15 sediu. ☎021.667.00.20 office@zarea.ro

1163. **Manipulanti marfuri, Spot Vision Electric & Lighting, depozit produse electrice, angajeaza manipulanti marfuri. Relatii la depozitul din Bucuresti, bd. Iuliu Maniu nr. 616, la tel. sau la email; ☎0745.968.910 alina@spotvision-electric.ro**

1164. **Manipulanti** marfuri, Spot Vision Electric & Lighting, depozit produse electrice, angajeaza manipulanti marfuri. Relatii la depozitul din Bucuresti, Bd. Iuliu Maniu nr. 616, la tel. sau la email; ☎0745.968.910 alina@spotvisionelectric.ro

1165. **Manipulanti** si muncitori necalificati pentru depozit preparate carne. Se lucreaza in ture de zi sau ture de noapte. Se ofera salariu avantajos, tichete de masa si o masa calda. Punct de lucru Str.Drumul intre Tarlale, nr. 29A, sector 3, **2.000 L;** ☎0734.119.205/ 0720.660.985 office@vericom2001.ro

1166. **Manipulanti,** muncitori necalificati, pt. Fox, fabrica mezeluri. Program in schimburi. Perioada nedeterminata. Beneficii: spor noapte, bonusuri, masa calda gratuit, rechizite copii. Zona sector 4. Contactati-ne intre orele 9-17 de L-V **1.900 L;** ☎0726.718.768

1167. **Manipulator** depozit, firma de echipamente termice si climatizare cu sediul in Bucuresti, sector 6, angajeaza cu contract de munca pe perioada nedeterminata manipulant marfa depozit. ☎0751.086.429

1168. **Manipulator** marfa Fratelli club angajeaza manipulator marfa. Rog seriozitate. ☎0727.567.627 emil@uanderful.ro

savoare garantata de LUCA simigeria

**SIMIGERIA LUCA ANGAJEAZĂ VÂNZĂTOARE**

**CU SAU FĂRĂ EXPERIENȚĂ**

Puteți să ne cunoașteți și să ne deveniți colegi.
Căutăm o persoană comunicativă, cu zâmbetul pe buze și cu o atitudine pozitivă.

**SALARIU 2.200 LEI, PROGRAM 8 ORE.**

Alin: Iulia:
**0744.783.217 / 0723.059.813**

cora

**MANIPULANT MARFĂ**

**LA PLATFORMA LEGUME - FRUCTE**

**Unde?**
**La magazinul Cora Pantelimon**
**Ce presupune?**
**Depozitarea, expedierea mărfurilor care intră/ ies din depozitul legume fructe şi realizarea documentelor aferente.**
**Ce oferim?**
**Program flexibil (full-time) 8 ore/zi, 5 zile/săptămână, bonuri de masă, asigurare medicală, bonusuri în funcţ

# LOCURI DE MUNCĂ

## Famous Waffles
angajează
**LUCRĂTOR COMERCIAL**
pentru locațiile din Băneasa, Otopeni, Titan, Mega Mall, Afi Cotroceni, Colentina
- asigurăm pregătire la locul de muncă
- program full time sau part time

**Salariu 2000 Lei net + 300 Lei tichete masă + 50 lei decont transport + 100 lei - 500 lei bonus din vânzări**

Relații la telefon 0753.076.873

1169. **Marochiner,** masinista Atelier de marochinarie (genti si mica marochinarie) angajeaza urgent masinista/ lucrator la masa. Conditii avantajoase. ☎0731.082.428

1170. **Marriott** Bucharest Grand Hotel recruteaza: Camerista - persoana energica, flexibila, motivata, amabila, ordonata; Flexibilitate in ceea ce priveste programul in ture (AM si PM); Bucatar/ ajutor bucatar, cunostinte de bucatarie sau diploma de bucatar, persoana organizata si pasionata de bucatarie; Cofetar / ajutor cofetar - Persoana organizata, dinamica, dornica sa invete si pasionata de acest domeniu; Flexibilitate in ceea ce priveste programul in ture (AM si PM); Instalator - Experienta in domeniul instalatiilor sanitare si termice; Persoana responsabila, cu spirit tehnic si de echipa, dornica sa realizeze lucrari de calitate; Operator masini de spalat; -Persoana energica, flexibila, motivata, organizata, flexibilitatea in ceea ce priveste programul in ture (AM, PM); Spalator vase - Persoana energica, flexibila, motivata; Flexibilitate in ceăa ce priveste programul in ture (AM, PM si noapte). Vei gasi la noi o echipa care te va ajuta pas cu pas; contract de munca pe perioada nedeterminata; flexibilitate in program (program in ture); conditii de munca exceptionale; posibilitati de promovare; bonuri de masa; servicii medicale gratuite; ☎021.403.19.94

1171. **Maseuza** pentru salon remodelare corporala. Urgent. Sunati la ☎0726.105.995

1172. **Maseuze** cu sau fara experienta angajaza salon masaj erotic de lux din Bucuresti, zona centrala - Piata Unirii, contract de munca, salariu motivant, bonusuri, echipa tân?ra, oferim cursuri de specializare, **2.000 €;** ☎0758.063.750/ 0748.021.660 Contact@vip-obsesaion.ro

1173. **Masinista** Croitoreasa croitorie: angajeaza urgent confectionere masina liniara si triplok, conditii avantajoase, salariu motivant, carte de munca 8 h, weekend-uri libere. Mediu de lucru placut. Aparatura noua. ☎0727.464.668

1174. **Maspex** Rio Bucovina, angajam: Lucratori depozit pregatire comenzi, stivuitoristi si manipulanti pe masinile de licrare pentru depozitul din Chitila. Oferim: salariu fix + bonus performanta - tichete de masa; transport de la statia de metrou 1 Mai (Piata Chibrit). ☎0744.437.845/ 0742.220.513

1175. **Matei** angajeaza vanzatoare si personal pt. zona Colentina, salariu vanzatoare 2.300 lei si personal 2.100 lei. Program: o zi/ o zi sau 9 ore (L-S). Relatii la telefon. ☎076759657/ 0768.972.528/ 0767.313.785

1176. **Matei** angajeaza vanzatoare si personal pt. zona Unirii, salariu vanzatoare 2.300 Lei si personal 2.100 Lei. Program: o zi/ o zi sau 9 ore (L-S). Relatii la telefon; ☎0768.972.528/ 0737.523.284

1177. **Matei** angajeaza vanzatoare si personal, Matei, angajeaza pentru zona Romana, vanzatoare 2.300 lei si preparator 2.100 lei. Program: o zi/o zi sau 9 ore (l-s). Relatii la telefon. ☎0768.972.528/ 0737.523.284

1178. **Mecalificati** sau ajutor instalator, cu plata la zi necalificati sau ajutor instalator in Bucuresti. Detalii la tel. Dl. Vasile. ☎0764.409.045

1179. **MECANIC** camioane. Reprezentanta camioane angajam mecanic camioane si electrician auto cu experienta, venituri lunare intre 2.000-4.500 ron, conditii bune de lucru, zona Militari-Industriilor, cerem diploma de calificare, **4.500 L;** ☎0749.102.608/ 0749.102.603 resurseumane@edparts.ro www.edparts.ro

1180. **MECANIC** masini si utilaje pentru productie, firma Zarea. Interviuri zilnic orele 13-15 la sediul din B-dul Bucuresti Noi 176, sector 1, transport: metroul Parc Bazilescu si autobuz 697, 112; ☎021.667.00.20 office@zarea.ro www.zarea.ro

1181. **Mecanic** auto Angajam mecanic auto pentru service in zona Berceni. **4.000 L;** ☎0726.449.876/ 0784.039.818

1182. **Mecanic** auto pentru service auto cu experienta minim 5 ani si atestat/ diploma (distributii, ambreiaje, motoare etc) Adresa: Bd. Theodor Pallady, nr. 287, sector 3, Buc. Program de lucru: l-v 08:00-17:30 ☎0761.618.765/ 031.437.92.28 comenzi@adely.ro

1183. **Mecanic** auto pentru service roti, cu experienta multimarca si care poate efectua operatiuni de diagnoza, sector 1, bd. Ion Mihalache, salariu 5000 ron. **5.000 L;** ☎0784.339.160/ 0784.339.160

1184. **Mecanic** auto camioane, in sectorul 5; ☎0744.670.480

1185. **Mecanic** auto cu experienta multimarca pentru service nou, salariu 2.500-4.000 lei sau la procent. Rog seriozitate; ☎0729.942.777

1186. **Mecanic** auto, in sectorul 5; ☎0744.670.480

1187. **Mecanic** auto, service mare din Prelungirea Ghencea angajeaza mecanici auto cu experienta. Conditii de munca foarte bune. Salariu de la 4.000 lei. ☎0761.330.212 nicmarprimacom@yahoo.com

1188. **Mecanic** auto, iubitor masini de epoca, in sectorul 5; ☎0744.670.480

1189. **Mecanic** auto, parc dezmembrari, mecanic auto - parc dezmembrari Bucuresti, Iuliu Maniu sector 6, Denis Auto. **4.000 L;** ☎0731.457.466 denisautodez@yahoo.ro

1190. **Mecanic** auto. Avia Motors Militari, Str. Dreptatii nr. 1, angajeaza mecanic auto. Pachet de beneficii atractiv. Relatii la tel. ☎0747.010.358 elisa.sarluceanu@aviamotors.ro

1191. **Mecanic** camioane si electrician auto cu experienta, pentru reprezentanta camioane, venituri lunare 3.500- 6.000, conditii bune de lucru, zona Militari Industriilor, cerem diploma, relatii la. tel., **6.000 L;** ☎0749.102.603/ 0749.102.608 resurseumane@edparts.ro

1192. **Mecanic** camioane, reprezentanta service camioane si remorci, angajam mecanic camioane cu experienta, venituri lunare intre 3.500-5000 L, conditii bune de lucru, zona Militari, Industriilor, cerem diploma relatii la, **5.000 L;** ☎0749.102.608/ 0749.102.603 resurseumane@edparts.ro

1193. **Mecanic** fabrica medicamente in Bucuresti. Disponibilitate lucru in 3 schimburi. annemarie.caruntu@biofarm.ro

1194. **Mecanic intretinere utilaje, Companie cu domeniu de activitate in fabricarea produselor parafarmaceutice, cosmetice, suplimente alimentare, angajeaza Mecanic intretinere utilaje in zona Bacu, Joita. Pentru interviu se pot prezenta candidati si din Dragomiresti, Chiajna, Ciorogarla, Bolintin, Sabareni, Chitila. Disponibilitatea imediata constituie un avantaj. CV pe mail: ☎0743.226.225 office@eminvest.ro**

1195. **Mecanic** multimarca si tinichigiu in sectorul 6, zona Piata Gorjului, Bucuresti. Mai multe detalii la telefon. ☎0756.784.104

1196. **Mecanic** roti si service rapid, Avia Motors Pantelimon angajeaza Mecanic roti si service rapid. Pachet de beneificii atractiv. Relatii la tel. ☎0747.010.358 elisa.sarluceanu@aviamotors.ro

1197. **Mecanic** sectie productie experienta mecanic utilaje productie, avantaj cunostinte sudura. Se ofera: salariu net 2800 lei + bonuri de masa, masa calda, transport (M. Costin Georgian), sporuri. Se lucreaza in 2 ture 8 ore/ zi. **3.100 L;** ☎0745.031.031

1198. **Mecanic** utilaje, mecanic auto Compania RK Utilaje Romania cauta mecanic auto sau mecanic utilaje cu sau fara experienta pentru a lucra la sediul din localitatea Popesti Leordeni. Oferim un pachet salarial motivant. ☎0728.003.004 office@rku.ro

1199. **Mecanic,** ajutor mecanic Angajam mecanic/ajutor mecanic in domeniul stivuitoarelor in bragadiru. Studii medii tehniceCunostinte in domeniile: hidraulica, mecanica.Experienta anterioara reprezinta un avantaj **3.500 L;** ☎0784.293.112 vanzari@mecanovalmar.ro

1200. **Mecanic,** electromecanic in Popesti - Leordeni pentru atelier reparatii: drujbe, motocoase, motopompe, etc. Salariu motivant ☎0745.026.757

1201. **Mecanici** auto Service auto multimarca zona Titan (sector 3) angajeaza mecanici auto cu experienta.Cunostintele in diagnoza si electrica prezinta avantaj la angajare. Salariul este foarte avantajos. ☎0723.395.808 heaven.racers@yahoo.ro

1202. **Mecanici** auto pentru service autorizat sector 3 zona Ozana, conditii de top, comisioane, atmosfera placuta ☎0723.254.288

1203. **Mecanici** reparatii auto-utilaje de constructii, soferi categ. C, C+E, excavatoristi, buldoexcavatoristi, macaragii macara turn si automacaragii pentru societate constructii; ☎0742.260.868/ 0744.696.213

1204. **Mecanici,** tinichigii, vopsitori, electricieni, inspector ITP, operator calculator pentru Service Auto Giulesti. Relatii la telefon. ☎0769.274.258

1205. **Medic** stomatolog Clinicile Q Med (6 cabinete zona Brancoveanu), dorim sa ne completam echipa cu un post de medic dentist. Asiguram pacientura, colaborare PFA, PFI, CMI, SRL ☎0754.547.162 contracte.qmed@gmail.com

1206. **Medic** veterinar cunostinte HACCP, legislatie, PC (Word, Excel, etc) industrie alimentara sectia transare industriala, salariu atractiv. Relatii intre orele 10.00-16.00. ☎0769.961.624

1207. **Medic** veterinar, cu sau fara experienta, pentru adapost privat pentru caini comuntari. Adapostul este situat in zona Splaiul Unirii-Confort City, ofera conditii decente de munca, posibilitate de perfectionare. ☎0723.343.915

1208. **Menaj** Pipera, dorim o persoana serioasa, muncitoare pentru menaj in casa: gatit, spalat, calcat, curatenie.Program: luni -vineri 09:00-17:00. Decontam biletul de maxi taxi. Anunt doar pentru persoane serioase ☎0786.116.014 laura@promidea.eu

1209. **Menaj** usor, plata excelenta, ap. 2 camere, Titan, doamna robusta, stilata, interview McDonald`s Auchan, bd. 1 Decembrie 1918; ☎0727.046.820

1210. **Menajera** angajam menajera cu experienta in zona Prelungirea Ghencea. ☎0722.500.610 office@ipunct.ro

1211. **Menajera** cu permis auto categoria B, asigur locuinta; ☎0722.967.272

1212. **Menajera** Expocenter Hotel zona Casa Presei, pentru (intretinere spatii) sau (spalat vase), angajam cu contract de munca permanent, menajera, salariu atractiv, program 2 zile (07-19), cu 2 zile libere. **1.800 L;** ☎0744.569.999

1213. **Menajera** Menajera part-time în Dorobanti (L-Mie-V - 8 ore/ zi) 200 lei/ zi. **200 L;** ☎0745.251.511 contact@starfamily.ro

1214. **Menajera** 5 zile pe saptamana pt. vila sect. 2 Familie 2 persoane, angajam pe termen lung 5 zil/sapt. pentru menaj in vila, o persoana cu experienta si putere de munca, harnica si priceputa cu florile si gradina. Obligatoriu cazier si recomandari. **2.600 L;** ☎0746.269.676

1215. **Menajera** din provincie obligatariu interna, fara obligatii, str. Jean Louis Calderon nr. 18, zona Universitate; ☎0765.327.555

1216. **Menajera** firma, program de la 8-16/16-21, cautam o persoana dinamica si activa,meticuloasa si responsabila pentru sediu de firma piata Domenii, salariu 1200 (negociabil) de l-v. Persoanele interesate sunt rugate sa sune la nr de tel. ☎0741.177.217 receptie@syscomdigital.ro

1217. **Menajera** interna sau externa, fara obligatii, ap. 2 camere. Brbat strain, singur. Salariu se discuta la interviu, **2.000 L;** ☎0764.343.500

1218. **Menajera** interna, persoana serioasa, din Bucuresti sau provincie, pentru menaj la domiciliul din Londra al familiei, sotie si sot, cu o problema de dizabilitate, 700 euro plus transport, cazare, masa. **700 €;** ☎0745.200.103 titieanu_a@yahoo.com

1219. **Menajera** interna, vila Snagov. Cerinte: curatenia zilnica in imobil, spalat, calcat, de preferat nefumatoare, salariu atractiv **3.000 L;** ☎031.630.36.19 Carmen@mail7g.com

1220. **Menajera** pentru vila in Pipera cu carte de munca, cautam menajera, doamna serioasa cu experienta care nu se simte deranjata de domeniul videochat, in care nu activeaza dansa. Intretinerea unei vile cu 11 dormitoare si 7 bai, 3 holuri, garaj si living. **3.000 L;** ☎0746.499.161 alluasolutions@gmail.com

1221. **Menajera** serioasa, casatorita, zona sector 3, 70 lei/3 ore; ☎0746.324.990

1222. **Menajera** spatii, spalator vase si ajutor vase pentru hotel 4 stele situat in zona de Nord a Bucurestiului. Masa, decont transport, 1.500 Lei net + bonuri de masa **1.920 L;** ☎0723.248.232/ 0723.248.232 simona.patru@class-hotel.ro

1223. **Menajera,** contract munca, salariu 500-700 euro. Rog seriozitate; ☎0787.441.699

1224. **Menajera,** ajutor bona ajutor pentru intretinerea curateniei in casa, cand este necesar supravegherea gemenilor in varsta de 5 luni. Locuim la casa in Otopeni. As prefera o pers serioasa din Otopeni sau imprejurimi. **2.400 L;** ☎0739.340.070

1225. **Menajera,** angajare imediata, Primaveriii, 8 ore, l-v, 3000 l. Tei, 8 ore, l-v, 2500 l. Otopeni, 8 ore, l-v, 3000 l. Menajera interna, 3000 l. Stefan cel Mare, 6 ore, 2800. Birouri, Romana, 8 ore, 2000 l. Otopeni, 3 zile, 170 l/zi, **3.000 L;** ☎0724.617.662 office@famileto.ro

1226. **Menajera,** Clinceni, 3000 lei/luna, menajera pentru vila p+1+m, zona Clinceni, atributii: curatenie calcat si gatit (simplu), program: 8 ore/zi si C.M. Tel. **3.000 L;** ☎021.310.74.03/ 0726.256.070

1227. **Menajere,** program full time, Bucuresti Firma AirInvest- Bucuresti, angajeaza menajere pentru apartamente in regim hotelier (zone ultracentrale). Contract de munca, salariu 2000 RON net. Pentru detalii sunati. Camelia Nita ☎0723.051.552 silvia@airinvest.ro

1228. **Merchandiser** in Bacau Compania Instore Power Provider angajeaza merchandiser, in Bacau, cu rol de back-up si raportare in magazin. ☎0722.152.119 paula.geletu@in.store.ro

1229. **Merchandiser** in Iasi Compania Instore Power Provider angajeaza merchandiser, in Iasi, cu rol de back-up si raportare in magazin. ☎0722.152.119 paula.geletu@in.store.ro

1230. **Merchendiseri** pentru firma Zarea la depart. vanzari pentru mercantizarea produselor in supermarket. Trimiteti CV pe adresa de mail si vei fi contactat pentru interviu. Te asteptam sa ni te alaturi. Conditii foarte avantajoase ☎021.667.00.20 office@zarea.ro

1231. **Meserias** in constructii care sa stie, faianta gresie, zidarie, finisaje, ceva tamplarie si eventual sa stie si sa sudeze. **2.500 L;** ☎0723.571.522

1232. **Meserias** muncitor intretinere cunoscator a mai multor meserii cate putin din fiecare, pentru institutie publica zona centrala, cazier curat, se accepta si pensionari. SC. Util Instal 96 ☎0744.500.595 util_instal96@yahoo.com

1233. **Meserias,** muncitori constructii zugravi, instalatori, electricieni, rigipsari, placari fatade. Se ofera contract de munca perioada nedeterminata, program de lucru 8 ore, bonuri de masa, salariu la doua saptamani ☎0751.517.441

1234. **Meseriasi** beton amprentat / elicopterizat se cauta meseriasi in beton sau echipa deja formata: trasare cote, cofrat, tras beton la nivel, amprentat / elicopterizat. Plata la zi , transport , cazare **250 L;** ☎0763.304.040 office@decoteam.ro

1235. **Meseriasi** in finisaje pentru firma constructii ☎0767.880.590

1236. **MGC MaxGrupCompany, angajeaza bucatari,ospatari,barmani, Back office cu experienta gestiune restaurant-salariu 2500 lei;personal cu cunostinte de contabilitate primara/departament gestiune-salariu 2300 lei; in zona sector 3 2.400 L; ☎0763.788.371 teodor.ivascu@maxestate.ro**

1237. **Minimarket** lucratori comerciali Minimarket zona Titan, Auchan, angajez casieri, seriosi si dornici de un loc de munca stabil, program 8 ore in 3 schimburi. Veniturl de la 2000 lei. Echipa tanara conditii excelente, experienta. **2.000 L;** ☎0732.408.999

1238. **Mntator,** montatoare usi garaj Cerinte: permis cat B, experienta obligatorie in instalarea usilor de garaj. Se ofera: program normal de lucru (sambata si duminica zile libere), salariu in functie de experienta 2.700-3.000lei net. ☎0728.926.480/ 0728.926.002 cosmin.babeanu@portisectionale.ro

1239. **Modelatoare** covrigarie, zona Unirii, salariu foarte bun, program flexibil; ☎0768.443.434/ 0760.701.846

1240. **Modelatoare** covrigi, Patiseria Tismana, zona Colentina - Fundeni, angajeaza modelatoare covrigi. Program lucru luni-vineri 06.00-16,30, sam. si dum. liber. Salariu 3200 lei. Relatii tel; **3.200 L;** ☎0734.378.436

1241. **Modelator covrigi pentru Eforie Sud, se asigura cazare si masa. Salariu 3.000 lei, bonus din vanzari; ☎0753.076.873**

1242. **Modelator covrigi pentru Eforie Sud. Se asigura cazare si masa. Salariu 3.000 lei, bonus din vanzari; ☎0753.076.873**

1243. **Modelatori** covrigi, gogosi, placinte, angajez modelatori covrigi, gogosi, placinte peritru locatia din Auchan Militari si Auchan Titan. Program doua cu doua de la 7 - 19. Oferim bani de masa, carte de munca, bonus, prime ☎0736.033.867

1244. **Modele** online Supreme Studio iti ofera castiguri intre 3.500$- 7.800$ lunar. Bonus angajare 700$. Program optional. Plati oferite zilnic, saptamanal, bilunar. Puncte de lucru: Unirii, Crangasi, Obor, Universitate, **7.800 €;** ☎0728.611.611/ 0768.515.515 supremeoffice@yahoo.com

1245. **Modele** online, Angajam hostess cu sau fara experienta in abordarea membrilor interesati de domeniul nostru de activitate; Oferim salariu de 3500 lei net. Punct de lucru - Piata Unirii. Ne dorim sa faci parte din Echipa Unicorn Agency. Asteptam CV urile voastre la adresa email sau programeaza-ti interviul la nr de telefon: **3.500 L;** ☎0751.124.276 hello@unicornagency.ro

1246. **Modele** online, cea mai buna echipa condusa de un model de top 3 Live Jasmin. Vrei sa faci parte din echipa noastra? Ai posibilitatea sa lucrezi intr-o echipa tanara si profesionista, castiguri de minim 3000 USD lunar. Te asteptam alaturi de noi chiar de maine, comision 60% din castigurile realizate de catre tine; www.empressv-studio.ro ☎0786.400.195 office@empressv-studio.ro

1247. **Modele** online, vrei un job cu venit garantat de 5.000 lei/ luna? Job stabil, bine platit pentru doamne si domnisoare- peste 18 ani, 100% procent din incasari in prima luna, servicii de infrumusetare- gratis, confidentialitate **5.000 L;** ☎0722.101.020 contact@richgirls-studio.ro

1248. **Modele** online. - Vrei sa ai o viata ca in filmele de Hollywood? Vrei castig garantat intr-un timp cat mai scurt? Studio 20, cel mai bun studio din lume ! Aplica acum! Vom fi alaturi de tine in cea mai frumoasa experienta a vietii tale! Pentru ca te vei simti ca un star de cinema. www.studio-20.ro ☎0748.777.757 contact@studio20.com

## Ai peste 40 de ani și cauți un loc de muncă stabil și bine plătit?
**Câștigă mii de $ pe lună**
**GARANTAT!**
**doar stând de vorbă pe internet!**
**0720.418.000**

1262. **Montator** parchet laminat Bucuresti Parchet Shop salariu intre 2700 si 3300 Lei (in functie de numarul de metri montati lunar), contract munca. Pentru 700 metri montati se castiga 3000 Lei, pentru 1.000 mp montati se castiga 4100 lei. Oferim cazare. **3.000 L;** ☎0784.110.410/ 0769.243.288 contact@parchet-shop.ro

1263. **Montator** partitii sticla, cu sau fara experienta in domeniul compartimentarilor de sticla, montaj partitii sticla, usi din sticla, usi celulare lemn, usi metalice. Salariu 4000- 4500, **4.500 L;** ☎0786.124.787/ 0732.055.800 virgil@smartestproiect.ro

1264. **Montator** si circularist atelier mobila, se cauta: circularist pentru circular taiere in pachet, montator pentru montaj doar in atelier, pregatitor MDF si vopsitor MDF. Salariu atractiv sect 5. Se ofera conditiile necesare productiei. L-v 7-16. ☎0727.454.449

1265. **Montator** sisteme securitate incendiu Angajam montatori sisteme prevenire incendiu. Experienta nu este obligatoriu. Se ofera salariu fix+ bonus si diurna; ☎0736.913.900 luciandubalaru@yahoo.com

1266. **Montator** tamplarie SC din Bucuresti angazeaza montator tamplarie aluminiu si pvc cu sau fara experienta. Calificarea la locul de munca. e ofera cazare ptr provincie. Program de luni pana vineri de la ora 8 la 17. ☎+40737091503 blj_adrian@yahoo.com

1279. **Montatori** tamplarie pvc calificati/necalificati firma cu 14 ani experienta in domeniu angajeaza montatori tamplarie pvc, aluminiu usi, salariu fix + bonus din montaje, permis de conducere categoria B reprezinta un avantaj;www.tamplarie.com **3.500 L;** ☎0724.536.463 MIHAI.POPESCU@tamplarie.com

1280. **Montatori** tamplarie PVC, calificat sau necalificat Firma cu 14 ani experienta in domeniu angajeaza montatori tamplarie pvc, aluminiu usi, salariu fix, bonus din montaje, permis de conducere categoria B, nu este obligatoriu, **3.500 L;** ☎0724.536.463 george.satnoianu@tamplarie.com

1281. **Montatori** termopane cu experienta salariu intre 2500-3000 Lei, urgent ☎0728.371.397 lsaila_razvan@yahoo.com

1282. **MOTOSTIVUITORIST FIRMA DE BIROTICA SI PAPETARIE CU SEDIUL IN SOSEAUA GIURGIULUI ANGAJEAZA MOTOSTIVUITORIST (DETINATOR DE PERMIS DE MOTOSTIVUITORIST). OFERIM: SALARIU, CARTE DE MUNCA +TRANSPORT. ☎0749.998.639**

1283. **Motostivuitorist** manipulant marfa firma distributie ambalaje unica folosinta angajeaza motostivuitorist si manipulanti marfa pentru depozitele din Afumati si Stefanestii de Jos. Cautam numai persoane serioase, ordonate si curate ☎0756.109.655

1284. **Mucitori** necalificati pentru macelarie (preparare, descarcare marfa), salariu atractiv, zona Piata 1 Mai, pentru mai multe detalii sunati la nr din anunt; ☎0720.832.923 info@lamirceamacelaru.ro

1285. **Munca** la birou preluare comenzi, vorbit cu clientii, ambalare colete mici. Se cer notiuni de baza in utilizarea calculatorului. Program 9:00 -18:00 cu pauza de masa 1 ora, luni - vineri. Salariul oferit 1.500 Lei **1.500 L;** ☎0727.121.919 mediaexpert2010@yahoo.com

1286. **MUNCITOARE** necalificate pentru depart. productie la firma Zarea. Interviuri zilnic orele 13-15 la sediul din Bd. Bucurestii Noi nr. 176, sector 1. Transport: metroul statia Parcul Bazilescu si autobuz 697; ☎021.667.00.20 office@zarea.ro www.zarea.ro

1287. **Muncitor** agricultura, in jud. Ilfov comuna Nuci, oferim cazare ?i mancare rugam seriozitate **2.000 L;** ☎0760.616.930

1288. **Muncitor** calificat constructii muncitor calificat, pentru amenajari interioare, in zona Crangasi, salariu 270 lei / zi, montaj mobiler, tamplarie, vopsitorii, etc bonusuri, program flexibil, posibilitati avansare **270 L;** ☎0725.328.292/ 0735.881.736 info@frenchbakery.ro

1289. **Muncitor** calificat si necalificat, Fabrica de canapele angajeaza muncitori necalificati. Program de lucru de luni pana vineri- 8 ore. Salariu + bonuri de masa. Incinta faur sect 3. ☎0723.606.863

1290. **Muncitor** calificat, necalificat, tamplarie aluminiu, angajam cu contract de munca muncitori calificati sau pentru calificare in tamplarie alumniu si PVC. Experienta este apreciata. ☎021.233.31.14/ 0724.300.086 office@mgroup.ro

1291. **Muncitor** depozit si aprovizionare. SC Black Sea angajeaza muncitor depozit si aprovizionare cu sau fara experienta pentru depozit Glina, Ilfov; ☎0728.282.418

1292. **Muncitor** necalificat angajam in domeniul retelelor electrice, cu posibilitate de specializare ca electrician la locul de munca. Firmade renume ce se ocupa de servicii de conectare la retea de distributie electrica. ☎0744.348.392 enerconstructservicii@yahoo.com

1293. **Muncitor** necalificat angajam muncitori necalificati pentru lucrari in Brasov. **2.500 L;** ☎0751.147.183 office@nrgcompany.ro

1294. **Muncitor** necalificat angajam, cu contract de munca, pentru intretinerea spatiilor verzi. Oferim asigurare de sanatate, salariu bun si tichete de masa de masa de 300 Lei. Se lucreaza de luni pana vineri, 8 ore/zi ☎021.318.91.77 hr@semaparc.ro

1295. **Muncitor necalificat cu posibilitate de instruire si avansare in productia mobilierului la comanda. Conditii de lucru moderne si echipa tanara; ☎0723.156.338 office@mobilak.ro**

1296. **Muncitor** necalificat pentru magazin materiale de constructii zona Hala Traian ☎0736.640.392 somes_srl@yahoo.com

1297. **Muncitor** necalificat pentru stand covoare Dragonul Rosu Bucuresti. Relatii la telefon. ☎0745.761.111

1298. **Muncitor** necalificat - productie fabrica din Popesti-Leordeni. Program L-V, 2 schimburi. Salariu net 1300 + bonusuri + tichete masa 15 lei/zi. Transport asigurat sau decontat. **1.700 L;** ☎031.429.81.17

1299. **Muncitor** necalificat depozit Lidl Chiajna, activitate usoara de reciclare mecanizata a laditelor de fructe si legume. Program luni-vineri 8.00 - 16.30. Cerinte: minim 8 clase absolvite, barbati/ femei. Salariu net 1800 Lei + tichete **2.000 L;** ☎031.429.81.17

1300. **Muncitor** necalificat formare la locul de munca Cortizo Romania angajeaza muncitor necalificat pentru hala de productie profile din aluminiu. Posturi libere: asamblator profile, ambalator profile, Ajutor in vopsitorie; ☎0246.708.266 admin.bucuresti@cortizo.com

1301. **Muncitor** necalificat in domeniul mobilei, firma serioasa angajeaza muncitor necalificat in domeniul mobilei. Cerinte minim 12 clase, experienta in montarea mobilierului. Nr. de telefon. ☎0723.393.793 catalina.radu@lamaison.ro

1302. **Muncitor** necalificat si mecanic auto dezmembrari Societate angajam: muncitor necalificat, salariu 2000 lei, bani in mana si contract de munca. Mecanic auto pentru dezmembrari, salariu 3000 lei, bani in mana si contract de munca. **3.000 L;** ☎0720.786.199 ayt.services@yahoo.com

1303. **Muncitor** necalificat, societate de constructii si intretinere imobile, angajeaza tanar muncitor necalificat in vederea invatarii unei meserii de profil, asiguram cazare in conditii decente si salariu atragator. **2.500 L;** ☎0720.404.444 design_improve@yahoo.com

1304. **Muncitor** pentru detergenti cu permis cat. B Fabrica detergenti sector 3, www.arcalux.ro, angajam muncitor pentru detergenti, chimisti, automatisti, electricieni. Asiguram si cazare; ☎0722.404.983 arcalux@yahoo.com

1305. **Muncitori** firma de constructii serioasa Terra Gaz Construct SRL angajeaza muncitori necalificati, fierari, dulgheri, finisori, electricieni si instalatori. Acceptam si echipe organizate. ☎0741.108.702 alexandra.moraru@terragaz.ro

1306. **Muncitori** in constructii, zugravi, rigipsari, muncitori pt polistiren fatade ) si necalifica?i, Santiere in Bucuresti si Popesti Leordeni, salariu motivant 100 - 150 pe zi, CM. **4.000 L;** ☎0749.321.910 Florin.dogariu@yahoo.com

1307. **Muncitori** necalificat in vederea calificarii - post polizator. Detalii la sediul Radox, Bdul Timisoara 80, sector 6. Tel.: ☎021.444.07.41

1308. **Muncitori** amenajari Firma de constructii angajeaza muncitori cu experienta pentru finisaje interioare si exterioare. Se ofera contract de munca. salariul negociabil in functie de aptitudini; ☎0745.003.715

1309. **Muncitori** barbati urgent pentru fabrica zona Republica sector 3. Salariu net 1900 Lei, include un bonus, 300 tichete, naveta. Program 8 ore/ 2 schimburi/ L-V. Detalii la telefon **2.400 L;** ☎0737.814.574 resurseumane.cosmin@gmail.com

1310. **Muncitori** calificati in acoperisuri Societate comerciala angajeaza cu carte de munca, muncitori cu experienta in dulgherie de sarpanta si invelitori de orice tip. Salariu net 3500 lei. Asiguram cazare, transport la santier cu masini proprii. **3.500 L;** ☎0744.304.636

1311. **Muncitori** calificati pentru montaj pavaj Salariul variaza intre 3.500 lei si poate ajunge la 4500 lei in cazul persoanelor cu experienta. Permisul de conducere este un avantaj. ☎0771.548.874 office@elit-pavaj.ro

1312. **Muncitori calificati sau necalificati in vederea calificarii pentru taiere sticla cu masini automate, angajeaza producator de geam termopan. Salariul motivant in functie de realizari; ☎0728.859.768**

1313. **Muncitori** calificati si necalificati pt. societate de constructii. Oferim cazare; ☎0763.600.021

1314. **Muncitori** calificati si necalificati cu program full-time pentru societate cu activitate de montaj geamuri si oglinzi. Detalii la nr. tel. L-V intre orele 10:00-18:00 ☎0756.115.577 agmirror12@gmail.com

1315. **Muncitori** calificati si necalificati constructii urgent muncitori calificati si necalificati in constructii cu contract de munca si salariu incepand cu 3000 lei net/luna. **3.000 L;** ☎0740.011.249 gabrielstan1978@gmail.com

1316. **Muncitori** calificati si necalificati tamplarie PVC pentru fabrica tamplarie PVC. Salariu atractiv ☎0759.646.085

1317. **Muncitori** calificati/necalificati Corp Construct angajeaza cu carte de munca, muncitori calificati si necalificati, in domeniul amenajarilor interioare. Pentru detalii, va rugam sa ne contactati la numarul de telefon; ☎0726.102.853

## EMINVEST PHARMACEUTICALS
angajează
- **AMBALATOR MANUAL**
- **MANIPULANT MARFĂ**
- **MECANIC ÎNTREȚINERE UTILAJE**

pentru producător farmaceutice (în zona sat Bâcu, Comuna Joița)

**Aplicanții pot fi din zona Ciorogârla, Bolintin, Bâcu, Joița, Săbăreni, Dragomirești, Chiajna.**

**Se acordă salariu fix, bonuri de masă, decont transport și bonificații.**

Detalii la tel: **0756.717.770**

1249. **Modeliera** cu experienta rochii ocazie Zona Unirii-Fantani, mic atelier. Salariu in functie de experienta. Program flexibil, mediu placut. Relatii la tel. ☎0722.627.954

1250. **Modeliera, confectionera, croitor, masinista, cusator manual, calcator interfazic si final pt Firma specializata in confectii de dama. Pachet salarial motivant, bonuri de masa, decontare transportInformatii la tel.: ☎0722.354.306**

1251. **Montaj** pvc, comuna Pantelimon, cautam angajat pentru montaj termopane. **5.000 L;** ☎0724.244.243 esever2000@yahoo.com

1252. **Montaje** tamplarii aluminiu Angajam personal in domemniul montajelor de usi si compartimentari interioare. Constituie un avantaj profesional calificarea de lacatus mecanic, tamplar si experienta tehnica. **4.000 L;** ☎0758.975.742

1253. **Montator** aer conditionat Angajam montator aer conditionat. Program flexibil. Salariu atractiv. ☎0744.608.566 claudia@plusconfort.ro

1254. **Montator** amenajare magazine Angajam montatori cu sau fara experienta, in domeniul amenjarilor de magazine. Se pot efectua si deplasari in tara (se ofera diurna). Program 8 ore + se platesc ore suplimentare. Salariu atractiv. ☎0725.917.436 dani.popescu@unimob.ro

1255. **Montator** aparate electrice Angajez tanar pentru meseria montator aparate electrice. Zona Auchan Vitan. Se cere indemanare, seriozitate. Se ofera un mediu de lucru modern si salariu in functie de realizari. CV la cnc@fuses.ro cnc@fuses.ro

1256. **Montator** cu permis cat. B pt. tampliarie PVC si aluminiu. Program 8 ore/ 5 zile pe saptamana, salariu net, **2.350 L;** ☎0727.345.054

1257. **Montator** demontator auto, cu experienta, conditi avantajoase, sector 3, salarizare 3000-4500. ☎0726.215.246 autototal.complet@gmail.com

1258. **Montator** demontator auto, vopsitor auto, tinichigiu auto, sudor urgent Bucurest, salarizare 3.500-4.500 Lei, urgent **4.500 L;** ☎0738.725.588 buildprest@yahoo.com

1259. **Montator** mobilier - atelier mobila Settimo angajeaza montator mobilier pt. atelierul din sector 2, Colentina, str. Gherghitei. Salariu atractiv corelat cu experienta. office@settimo.ro ☎0723.666.167 office@settimo.ro

1260. **Montator** mobilier pal cu experienta, montator pentru atelier de productie mobilier pal cu experienta. Activitatea se desfasoara atat in spatiul de productie cat si la client. Programul de lucru l - v interval 8.30 - 17.30; salariul net. **3.500 L;** ☎0744.529.523

1261. **Montator** parchet Cerinte: experienta in montarea pardoselilor si lucrari de tamplarie; capacitatea de a lucra in echipa; disponibilitate pentru deplasari in tara si in afara tarii. Salariu motivant. ☎0723.315.147/ 0723.315.147 contabilitate@bau-land.ro

1267. **Montator** tamplarie PVC detalii la tel.: ☎0761.902.460

1268. **Montator** tamplarie PVC termopane cu experienta, salariu 3.800 Lei plus prime si alte beneficii, sediul este in sector 2, program de luni pana vineri de la 9-18 **3.800 L;** ☎0766.224.570 contact@tende.ro

1269. **Montator** tamplarie PVC cu experienta si permis conducere. Asiguram si cazare pentru cei din provincie. Salariu motivant. Zona Militari; ☎0721.410.591

1270. **Montator** tamplarie Pvc, sofer si necalificati angajam montatori tamplarie PVC / aluminiu/ rulouri, cu sau f?r? permis de conducere si experienta. Salariu 3.000 ron + bonusuri, carte de munca program luni vineri, angajam si necalificati. Soferi **3.000 L;** ☎0723.495.610 optim.profesional@gmail.com

1271. **Montator** usi garaj, societate comerciala angajeaza montator usi garaj sectionale si industriale, automatizari pentru usi si porti, bariere, sisteme de control acces. Se cere experienta in domeniu. Rel la tel: ☎0736.860.101

1272. **Montatori** acoperisuri,tinichigii,dulgheri. societate comerciala, angajeaza montatori acoperisuri, tinichigii, alpinisti, dulgheri, sofer cat.B pentru lucrari in Bucuresti. Se poate oferi cazare. Salariu sau plata la zi, saptamana, carte de munca. ☎0720.705.001 office@smartroofs.ro

1273. **Montatori** aer conditionat 3500 net plus angajez montatori aer conditionat 3500 net plus bonusuri atractive.Montator cu minim experienta 2 ani in instalare ac uz caznic (spliter). Rugam seriozitate; **3.500 L;** ☎0736.931.116 alex18daniel@gmail.com

1274. **Montatori** cu experienta in mobila din pal barbati cu experianta montare mobila din Pal. Sal

# LOCURI DE MUNCĂ

**Angajăm**

## PERSONAL CURĂŢENIE

**ÎN SPAŢII COMERCIALE, SĂLI DE CINEMA ŞI CLĂDIRI BIROURI**

**Program 8 ore, bonuri de masă, contract de muncă.**
**Salariul net: 1.400-1.900 Lei.**

Relaţii la tel: 031.101.21.39/ 0722.763.974

1318. **Muncitori** constructii Angajam zugravi, zidari, (tencuitori) si meseriasi pentru tencuiala decorativa, salariul intre 170 si 200 lei pe zi. Program 8 -17:00. Plata saptamanal. Lucrari in Bucuresti si Ilfov, Pipera, Otopeni. **4.200 L;** ☎0799.177.699

1319. **Muncitori** constructii, muncitori calificati si necalificati pentru constructii case la rosu. Salariu negociabil de la 3000 la 4500 lei. **4.000 L;** ☎0730.251.860

1320. **Muncitori** constructii, SC angajeaza muncitori calificati, cu experienta in orice tip de lucrare de constructii. Asiguram cazare si transport la santier cu masini proprii **3.500 L;** ☎0744.304.636

1321. **Muncitori** depozit, productie, muncitori manipulare marfa. Salariu 2100 lei/luna (net, bonusuri, tichete masa, transport, etc). Locatie zona Kika Militari. Program I-v de la 7. 30-16 (30 minute pauza masa). Detalii la interviu. **2.100 L;** ☎0722.508.408 office@nmcromania.ro

1322. **Muncitori** in constructii specializati fatade aluminiu, lacatus mecanic, necalificati, tamplari, ofer si cazare pentru persoanele care nu sunt din Bucuresti, salariu foarte bun, mai multe detalii la telefon, ☎0736.398.595 catalin.office@yahoo.com

1323. **Muncitori** in constructii, salariu motivant firma de constructii serioasa, cu experienta, angajez muncitori in constructii, dulgheri, fierari, tamplari si necalificati. Ofer salariu de 150-200 lei pe zi, carte de munca, cazare ☎0762.119.330

1324. **Muncitori** in crama, barbati la firma Zarea, program de 8 ore dimineata si conditii foarte avantajoase. Interviu luni-vineri orele 13-15 la sediul firmei bd. Bucurestii Noi nr. 176, sector 1, cu metrou statia Laminorului sau 112 ☎021.667.00.20 office@zarea.ro

1325. **Muncitori** in domeniu pentru firma de constructii; ☎0727.346.698

1326. **Muncitori** in fabrica. Firma productie obiecte sanitare (Bucuresti, zona Ghencea) angajam muncitori in fabrica. Cerinte: persoane harnice, serioase. Oferim: salariu motivant, tichete de masa, plata orelor suplimentare, mediu de lucru decent si ordonat, decontare transport pe mijloacele de transport in comun. Se lucreaza in doua schimburi saptamanale. Nu oferim cazare; ☎0720.112.734

1327. **Muncitori** in productie, disponibilitate pentru program in schimburi. Salariu atractiv (3.000 lei brut) + bonuri de masa (300 lei). Bucuresti, sector 3 ☎021.569.05.07/ 021.569.05.07 cosmin.fatu@carboplak.ro

1328. **Muncitori** intretinere, femei si barbati, pentru curatenie. Oferim cazare, Colentina; ☎0763.646.272

1329. **Muncitori** necalificat in vederea calificarii - post sudor. Detalii la sediul Radox, Bdul Timisoara 80, sector 6. Tel.: ☎021.444.07.41

1330. **Muncitori** necalificati (barbati) pentru curatenie in santier. 100 Ron /zi. Diurna 25 Ron/zilnic. Contact tel. Mihaela. Cazare pentru provincie ☎0734.492.895

1331. **Muncitori** necalificati angajam in domeniul tamplariei din lemn. Loc de munca in Bucuresti sector 3, relatii la telefon, ☎0725.200.202

1332. **Muncitori necalificati Angajam urgent muncitori necalificati, jonctori fibra optica, ajutor de jonctori, oferim transport (masina pentru deplasare) sau cazare celor din jurul Bucurestiului; ☎0756.101.442**

1333. **Muncitori** necalificati angajam urgent pentru depozit materiale de constructii, zona Militari- Rosu; ☎0726.586.912

1334. **Muncitori** necalificati barbati pentru balotat carton si folie. Se face contract de munca. Mai multe relatii la telefon ☎0755.036.426

1335. **Muncitori** necalificati firma constructii angajeaza pentru santier zona metrou Dimitrie Leonida - Popesti Leordeni, ☎0767.880.590

1336. **Muncitori** necalificati in cadrul unei cunoscute fabrici producatoare de carton de langa Bucuresti. Locatie: Otopeni.Program: 2 schimburi L - V. **2.500 L;** ☎0720.534.815 ionut.dragoi@personnel.com.ro

1337. **Muncitori** necalificati pentru polizat piese metalice. Relatii la telefon. ☎0734.735.067/ 0734.735.066

1338. **Muncitori** necalificati pentru sortare si manipulare marfa. Locuri diponibile in depozit Emag Bacu, depozit Emag Ciorogarla si Carrefour Chiajna. Detalii la tel. ☎0749.288.482

1339. **Muncitori** necalificati si calificati, domeniu constructii, oferim 80-100-120 lei pe zi. Plata saptamanal. SC Achimex Impex; ☎0720.372.500

1340. **Muncitori** necalificati in constructii angajam muncitori necalificati in constructii, oferim calificare, necesita implicare si devotament, salariu de baza 3000 ron. ☎0758.758.806

1341. **Muncitori** necalificati in constructii, pt. Bucuresti. Salariu 110 lei/zi. Angajam cu contract de munca. Telefon: ☎0722.203.325

1342. **Muncitori** necalificati pt fabrica de echipamente de instalatii, Popesti-Leordeni. Program L-V 7-16. Oferim o masa calda pe zi, transport si cazare gratuita in Bucuresti. **2.000 L;** ☎031.429.81.17

1343. **Muncitori** necalificati sau calificati covrigarie patiserie angajam urgent muncitori necalificati sau calificati, programul si salariul atractiv, in sector 2; ☎0720.263.516/ 0768.416.151 Alextreding@yahoo.com

1344. **Muncitori** necalificati si calificati, firma de constructii angajeaza cu carte de munca, orele suplimentare se platesc separat bonusuri de sarbatori. Muncitori calificati 160 Ron. Necalificati 110 Ron **160 L;** ☎0766.195.913 Smart_instalconstruct@yahoo.com

1345. **Muncitori** necalificati si calificati, ofer masa, cazare, salariu 3.000-4.000 lei; ☎0765.213.837

1346. **Muncitori** necalificati si calificati, sudori, electricieni, instalatori, frigotehnisti pentru firma de instalatii sanitare din 1994 ☎0729.200.822 office@moviconstruct.ro

1347. **Muncitori** necalificati si femeie servici angajez muncitori necalificati si femeie de serviciu, pentru imobile in conctructie. **3.000 L;** ☎0770.255.380

1348. **Muncitori** necalificati si stivuitorist, pentru linie automata de spalat ambalaje, se lucreaza ca pe un flux de productie. ☎0751.190.006/ 0751.190.006 catalin.barbu@wellpack.org

1349. **Muncitori necalificati, ambalatori, operatori, program de lucru in 2 schimburi, salariu 1.600 lei net + bonuri de masa si o masa calda, pentru Tip Top Food Industry. Informatii la: ☎0732.672.654/ 0722.554.851**

1350. **Muncitori** necalificati, salariu atractiv, SC Power Dynamic Technology SRL, cu sediul in Bragadiru km 8, angajeaza muncitori necalificati, incarcatori descarcatori pentru depozitul din acelasi loc sau la terti. Salariul oferit este de 2000 lei. ☎0762.944.941

1351. **Muncitori** necalificati, sofer distributie ambalare carburi pentru gratar. Angajez sofer distributie carburi. ☎0722.222.602 office@hssupplycompany.com

**1352. Muncitori pentru placat fatade blocuri in Bucuresti. Calificati- 150-170 la zi si necalificati 100-120 la zi, in functie de aptitudini. Contract de munca, cazare asigurata; ☎0722.174.118**

1353. **Muncitori** servicii funerare 2000lei net, Bucuresti Calipso Funerar S.R.L, angajeaza muncitori calificati si necalificati, in vederea prestarii de servicii specifice (constructii funerare in cimitir, transport si manipulare sicriu s.a), se ofera cazare si bonus. **2.000 L;** ☎0722.329.284 gasicuta@yahoo.com

1354. **Muncitori,** firma productie publicitara angajeaza personal cu experienta pentru reclame luminoase, panouri stradale, litere volumetrice, colantari, etc, prioritar permis conducere ☎0722.326.435 citacom@xnet.ro

1355. **Muncitori,** electricieni, societate comerciala, angajeaza electricieni si necalificati cu carte de munca. Salariul net de la 2.000 - 4.000 ron. Asteptam si din provincie. ☎0732.627.786 stefan_ionescu71@yahoo.com

1356. **Muncitori,** gestionar, soferi, inginer agronom Fabrica Europacking angajeaza muncitori necalificati (B/F) indiferent de varsta, soferi, maistru extruder si ajutor, inginer agronom. Adresa Popesti Leordeni str. Pavel Ceamur nr. 4, judetul Ilfov. ☎0742.244.271

1357. **Nasu** si Finu Zona bld Brancoveanu, angajeaza ospatari si pizzari cu experien?a. ☎0727.933.656

1358. **Necalificat,** ajutor montator aer conditional, sofer, persoana tanara, o minima experienta in domeniul tehnic agreiat. Capacitatea de a-si insusi cunostinte noi in montaj si service, salariul fiind in functie de cunostinte, avantaj permis cat. B, **2.500 L;** ☎0732.525.252 office@aerconditionat.org

1359. **Necalificati** constructii, angajam barbati si femei la fabrica de pavaje, punct de lucru: Otopeni, str. Libertatii nr. 8, reper Garden Plaza. Statie ICTSMUA autobus (449, 780, 783). Oferim cazare, salariu 3.000-4000 Lei **4.000 L;** ☎0735.771.510

1360. **Necalificati** din provincie, ofer cazare, masa si salariu, zidari, rigipsari, dulgheri; ☎0764.584.631/ 0724.778.928

1361. **Necalificati** femei si barbati urgent pentru curatatorie, fabrica produse textile fabrica textile sector 6. Salariu net 1650 Ron, tichete de masa 300 Ron, decontare STB, metrou. Program 8 ore L-V/ 2 schimburi. Detalii la telefon **1.950 L;** ☎0749.608.510

1362. **Necalificati** in vederea calificarii: posturi de polizatori si sudori. Detalii la sediul Radox, Bdul Timisoara 80, sector 6. Tel. ☎021.444.07.41

1363. **Necalificati** incarcare descarcare mobila 1.800 Lei, Faur sector 3, 8:00 - 16:30, luni-vineri, asiguram cazare pentru grupuri cel putin 2) **1.800 L;** ☎0725.227.397/ 0609.065.459 josephrizk00@hotmail.com

1364. **Necalificati** pentru incarcare descarcare mobila necalificati 1.800 lei pentru incarcare si descarcare mobila. Faur sector 3, 8:00 - 16:30, luni-vineri, asigram cazare grupuri cel putin 2) din afara Bucurestilui. **1.800 L;** ☎0725.227.397 josephrizk00@hotmail.com

1365. **Necalificati** pentru operare masini spalat industriale. Completeaza fisele de lucru. Apt efort fizic, cazier curat, ore weekend platite 200%, lucru 3schimburi. Spor, bonuri masa, prime. Locatie: Bucuresti, Sector 6. Cazare pentru grupuri de minim 8persoane. 0722518576 angajari.resurse.umane.ir@compactservice.ro. ☎0722.518.576 angajari.resurse.umane.ir@compactservice.ro.

1366. **Necalificati** pentru productie La Fantana angajam urgent muncitori si rezistenti la efort fizic pentru manipularea bidoanelor pline (19L). Oferim salariu fix 1.800 Lei + tickete de masa 200 lei/luna si decontare transport. Detalii la numarul din anunt. **2.000 L;** ☎0725.050.493/ 0732.713.290 recrutare@lafantana.ro

1367. **Necalificati,** barbati si femei urgent pentru fabrica medicamente, salariu net 1600 Lei, 300 Lei tichete, 100 naveta, alte beneficii. Program 3 schimburi/ 8 ore/ L-V. Locatie Metrou Anghel Saligny. Detalii la telefon **2.000 L;** ☎0737.814.574 resurseumane.cosmin@gmail.com

1368. **Necalificati,** femei si barbati pentru ambalare, manipulare marfa urgent in fabrica sanitare zona Preciziei. Salariu net 1774 Ron, tichete 13Ron/zi, bonus prezenta 100 Ron, alte beneficii. Program 8 ore L-V/ in schimburi **1.774 L;** ☎0749.608.510

1369. **Necalificati,** rigipsari, dulgheri, fierari necalificati-100lei/10 ore, rigipsari dulgheri fierari-150 lei/10 ore. Taietor cu drujba in copac-120lei/10 ore. ☎0724.971.229

1370. **Necalificati.** Firma de instalatii gaze angajeaza necalificati. Vrei sa inveti o meserie noua, esti tanar si dornic sa evoluezi? Te asteptam in echipa noastra. Zona Piata Sudului, carte de munca, conditii salariale foarte bune; ☎021.334.36.80

1371. **Notariat** Bucuresti/ Otopeni angajeaza secretara, de preferat jurist, cu experienta notariala, CV la email; promaa2002@yahoo.com

**1372. Ofer unei doamne fara obligatii locuinta, intretinere si hrana gratuita, contra servicii ingrijire persoana in varsta. ☎0761.133.935**

1373. **OFICIUL JUDETEAN DE POSTA ILFOV ANGAJEAZA OFICIANT SI FACTORI POSTALI PENTRU LOCALITATILE: OTOPENI, PIPERA, POPESTI LEORDENI, BUFTEA, VOLUNTARI, PANTELIMON, JILAVA, BRANESTI, MOARA VLASIEI, DOMNESTI, CORBEANCA, BRAGADIRU. RELATII LA: ☎021.637.37.00**

1374. **Om** la bucatarie pentru a ajuta cu curatatul legumelor, montatul farfuriilor etc. Salariu 2000 de Lei, program 07:00 - 16:00 de luni pana vineri. Zona metrou Pipera **2.000 L;** ☎0731.493.180

1375. **Om** la vase Restaurant Argentine din Mall Baneasa angajeaza om la vase. Program doua cu doua, salariu plus tips motivant. Mai multe detalii la telefon, dupa ora 12:00 ☎0763.353.111

1376. **Om** la vase. Restaurant zona P-ta Romana, pentru spalat vase si curatenie, 2 zile cu 2 zile, 11:00-23:00, salariu fix 1700 lei + 300 lei procent, masa calda, transport asigurat. Asteptam CV pe e-mail. **2.000 L;** ☎0787.701.996 contact@salongolescu.ro

1377. **OMV** Petrom Afumati (Doraly), angajeaza casieri, lucratori platforma; ☎0733.937.088

1378. **Operatoare** facturare, preluare, procesare comenzi firma de distributie ambalaje de unica folosinta angajeaza operatoare facturare/ preluare/ procesare comenzi (preferabil cu experienta). Numai persoane serioase ☎0756.109.655 vanzari@stilambalaj.ro

1379. **Operatoare** PC facturare, femei sector 3, salariu 2020 Lei net, 150 Lei trasport, 315 Lei tichete, program luni-vineri schimbul1. Minima experienta pe un post similar. Locatia sector 3, zona Republica. Sunati **2.020 L;** ☎0725.494.404

1380. **Operatoc** CNC cu calificare la locul de munca, o persoana tanara pentru postul de operator CNC pentru instalatie de debitat cu plasma. Se ofera pachet salarial atractiv. Nu este necesara experienta, se face calificare la locul de munca ☎021.345.26.94 vanzari@structurimetalice.ro

1381. **Operator** calculator cu minime cunostinte de contabilitate primara pentru asociatii de proprietari. Domiciliul stabil in Bucuresti. CV la adresa de mail. madalinuta23@yahoo.com

1382. **Operator** filler. SC Expresoare Cafea SRL, angajeaza operator automate cafea, permis conducere minim 1 an, abilitati tehnice, rog cv la adresa de e-mail, salariu+bonus; ☎0733.799.815/ 0764.428.428 expresoarecafea@yahoo.com

1383. **Operator** abkant, lacatus pentru B.D. Lemntech. Urmarirea in permanenta a parametrilor de calitate impusi prin procedurile specifice, identificarea tipului de documentatie in functie de comanda de executie **3.000 L;** ☎0765.690.581 recrutarebcb@gmail.com

1384. **Operator** achizitii analize preturi, B-dul Timisoara nr. 100. CV la mail: office@cristalimage.ro

1385. **Operator** calculator operator calculator (barbat) angajam la depozit;

1386. **Operator** calculator in depozit, pt. Fox, fabrica de mezeluri. Cunostinte calculator, efort fizic, program in schimburi, perioada nedeterminata, bonusuri, prime, masa calda gratuit. Sector 4. Contactati-ne intre orele 9-17 de L-V **2.000 L;** ☎0726.718.768

1387. **Operator** calculator, operator monitorizare trafic limba engleza scris si vorbit. Cunostinte bune de Excell. Experienta intr-o pozitie similara reprezinta un avantaj. Operativitate in indeplinirea sarcinilorSpirit analitic. Transport cu Uber. **2.000 L;** ☎0747.099.760 hr@icarustel.com

1388. **Operator** calculator, Web Content Editor Part Time - Cunostinte Web Basic, HTML, CSS, WORDPRESS, engleza nivel mediu, pentru firma din Bucuresti, zona Carrefour - Colentina, sector 2. Va rugam sa trimite CV pe e-mail sau relatii la telefon. ☎0740.854.097 personal@hsl.ro.

1389. **Operator** call center, cunostinte PC varsta min. 18 ani. Cerinte: abilitati in comunicare, spirit de echipa, sociabilitate, seriozitate, punctualitate, spirit competitiv, stabilitate. ☎0733.057.366

1390. **Operator** call-center, programari si info clienti personal feminin cu experienta in secretariat, limba engleza nivel conversational, voce placuta. Nu este videochat! Venituri brute minim 4500 lei/luna. Program in ture 12 ore lucrate/24 ore liber. **4.500 L;** ☎0720.057.901 diana.sediu@gmail.com

1391. **Operator** Cargo GlobeGround Romania, liderul de piata pentru servicii de ground handling angajeaza personal incarcare-descarcare bagaje, cargo si posta la Aeroportul International Henri Coanda-Otopeni.

**1392. Operator CNC debitare laser pentru firma de productie industriala Bucuresti. Conditii de munca si retribuire foarte bune; ☎0723.551.430/ 0726.743.533**

**Doreşti un loc de muncă stabil?**

**BA GLASS ROMANIA SA**

**Cel mai mare producător din România în domeniul sticlăriei angajează:**

- **ELECTROMECANIC**
- **ELECTRICIAN**
- **LĂCĂTUŞ MECANIC**

**Beneficii:**
- program de lucru 8 h în trei schimburi
- salarizare atractivă

**Relaţii la telefon:**
**021.2018.507, 021.2018.588**
**sau la sediul din str. Theodor Pallady nr. 45 sector 3**

1393. **Operator** CNC freza, Milling CNC Angajam programator/ operator freza comanda numerica, salariu atractiv. Zona Pantelimon, Ilfov, We hire CNC milling programmer/operator with experience. Attractive salary. Ilfov, Pantelimon Area. **4.500 L;** ☎0768.192.599

1394. **Operator** colant cautam coleg/ colega pentru a lucra intr-un atelier, in special colantare. Zona centrala, program L-V 8-17, ore suplimentare platite, prime de sarbatori

1395. **Operator** comenzi, magazin online Cerin?e care cunostinte bune de utilizare a computerului (Word, Excel, Internet, Email). Experienta e-commerce si platforma Wordpress, minim 1 an. Are o atitudine pozitiva. ☎0722.508.409 daniela.modella@gmail.com

1396. **Operator** curatatorie profesionala covoare. Responsabilitati: operare echipamente spalat/finisat. Salariu 2500 lei. Zona Selgros Pantelimon; **2.500 L;** ☎0739.833.073

1397. **Operator** curatenie Delfinului, Building Support Services, firma specializata in intretinerea si administrarea cladirilor de birouri, angajeaza personal curatenie in cadrul unei sucursale bancare. Program full-time salariu motivant. ☎0752.150.677 andrei.buf@bss.ro

1398. **Operator** curatenie exterior Metrou Jiului Building Support Services, firma specializata in intretinerea si administrarea cladirilor de birouri, angajeaza personal curatenie exterior in zona Jiului cladire de birouri. Salariu avantajos. ☎0752.150.677 andrei.buf@bss.ro

1399. **Operator** curatenie exterior zona Damaroaia Building Support Services, firma specializata in intretinerea si administrarea cladirilor de birouri, angajeaza personal curatenie pentru zona exterioara program full-time, mediu dinamic; ☎0752.150.677 andrei.buf@bss.ro

1400. **Operator** discutii onlline. Iti place sa stai in fata calculatorului? Consideri ca ai putere de convingere si rabdare? Angajam hostess! Daca esti o persoana careia îi place sa interactioneze, sa fie in centrul atentiei si totodata sa fie inconjurata de un mediu glam, ne dorim sa faci parte din echipa noastra. Cv urile se trimit la adresa email sau programeaza-ti interviul la nr de telefon: ☎0751.124.276 hello@unicornagency.ro

1401. **Operator** dispecer monitorizare Civis angajeaza dispeceri monitorizare centru alarma Seka, Roel, radio cu experienta in domeniu atesati profesional, program 12/24 - 12/48 CIM nedeterminat salariu + tichete de ma sa Rel L-V - 08-15; ☎0723.602.909 traian.pirvan@civis.ro

1402. **Operator** etichetare pentru masina automata de etichetat sticle la sectia imbuteliere angajeaza firma Zarea. Interviuri zilnic luni-vineri orele 13-15 la sediu in B-dul Bucurestii Noi nr. 176, sector 1, metrou Laminorului; ☎021.667.00.20 office@zarea.ro

1403. **Operator** evidenta primara stocuri, CV la mail; office@cristalimage.ro

1404. **Operator** facturare Societate comerciala cu sediul in Voluntari angajam operator/ operatoare facturare pentru vanzare in showroom. Salariu atractiv 2500 ron net negociabil. Asteptam CV la email: office@serex.com.ro. **2.500 L;** ☎0728.120.049 office@serex.com.ro

1405. **Operator** facturare, vanzatoare in magazin Nice Cft Srl angajeaza operator facturare cunostiinte temeinice program SAGA (facturare + gestiune), contabilitate primara.Str.Orzari Nr.19 Sector 2 Bucuresti. Rugam seriozitate. www.nice.com.ro ☎0720.449.944 ellavoicu@yahoo.com

1406. **Operator** gestiune Restaurant zona Piata Dorobanti, angajeaza persoana pentru evidenta gestiune. Cerinte: minim studii medii, de preferat economice, atentie la detalii, cunostinte Excel. Rugam cv pe mail; ☎0721.278.473 office@brodona.ro

1407. **Operator** Gestiune, economist, ateliere Fara Frontiere angajeaza operator gestiune/economist cu experienta in lucrul cu programul de contabilitate Saga, program 08:00 - 16:30. Detalii la www.atelierefarafrontiere.ro/cariere

1408. **Operator** la masina de gravat si decupat cu laser. Detalii la sediul Radox, Bdul Timisoara 80, sector 6. Tel.: ☎021.444.07.41

1409. **Operator** manitou. Firma constructii angajeaza operator manitou, contract perioada nedeterminata; ☎0721.339.204

1410. **Operator** mase plastice, firma de productie angajaza operator mase plastice. Experienta nu este necesara. Informatii la telefon. Se ofera salariu plus tichete de masa, decontare abon. transp. si pensie privata. ☎0730.504.540 proplasttprodcom@gmail.com

1411. **Operator** masina CNC punch press Trumf, cu experienta. Fabrica se afla in comuna Chitila, judetul Ilfov, salariu 3.000 Ron **3.000 L;** ☎0799.905.275/ 021.436.00.06 liftkram@yahoo.com

1412. **Operator** masina surfilat, firma serioasa cu punct de lucru in sectorul 2, zona Morarilor, angajeaza operator cu experienta pe masina de surfilat. Loc de munca stabil. Cerem si oferim seriozitate. ☎0722.270.323 izabela.vincze@meatsystems.ro

1413. **Operator** masini de spalat pt. JW Marriott Bucharest Grand Hotel. Persoana energica, flexibila, motivata, organizata. Flexibilitatea in ceea ce priveste programul in ture (AM, PM). Vei gasi la noi o echipa care te va ajuta pas cu pas; contract de munca pe perioada nedeterminata; flexibilitate in program (program in ture); conditii de munca exceptionale; posibilitati de promovare; bonuri de masa; servicii medicale gratuite; ☎021.403.19.94

**1414. Operator Monitorizare Video supervizeaza de la birou activitatea locatiilor. Se lucreaza 8 ore/zi program 8.30-17.00, se cauta persoana cu experienta in monitorizare video. Salariul 2000 ron net + 300 tichete de masa + 50 lei decont transport + bonus pt. fiecare incident sesizat; ☎0753.076.873**

1415. **Operator** PC asistent manager, contabil primar, consultant vanzari, la fabrica productie pavaej. Punct de lucru Otopeni, str. Libertatii nr. 8. Cu si fara experienta, sal. 3000 lei, CV la adresa de email, **3.000 L;** armopavsrl@yahoo.ro

1416. **Operator** personalizari tricouri pentru magazin online zebu.ro, cu sau fara experienta, zona Prelungirea Ghencea, Cartierul Latin. Program L-V, 8:30 - 17. Mediu de lucru placut, optimist si pozitiv, CV pe email **2.000 L;** ☎0799.550.555 contact@zebu.ro

1417. **Operator** Polivalent, Auchan Liberty mall, aprovizioneaza rafturile cu produse si pune etichete cu preturi, scaneaza produse la casa, si incaseaza mijloacele de plata, program flexibil, salariu competitiv, prima vacanta, tichete, asigurare ☎0374.409.880

1418. **Operator** preluare comenzi restaurant Limba engleza obligatoriu la nivel conversational cunostinte PC **2.400 L;** ☎0775.373.949 office@manasiafood.ro

1419. **Operator** service roti Madyt Autoserv angajeaza operator service mobil roti (vulcanizator) avem nevoie de operator service mobil roti cu sau fara experienta pentru a completa echipa noastra din str. Rasaritului, Buftea.

1420. **Operator** servicii postale pt. companie servicii postale; ☎0737.994.002

1421. **Operator** supraveghere video pentru Civis Paza. Conditie obligatorie: cunostinte minime PC. Salariu motivant, mai multe detalii la tel. ☎0721.206.737

1422. **Operator** telefonic, relatii clienti Firma import - export anvelope, angajam operatori telefonici, relatii clienti, program flexibil, norma intreaga, perioada nedeterminata, salariu motivant, bonusuri de sezon, carte de munca, **2.400 L;** ☎0721.021.627 office@cauciucuri.com

1423. **Operator** utilaj de asamblare plase antiinsecte Salariul 2500 de lei net, inregistrat integral in cartea de munca. Beneficii: Prime, Bonus anual, Asigurare medicala privata, transport asigurat din Bucuresti. Program: L-V 8:30-17:30; **2.500 L;** ☎0722.305.398/ 0722.305.398 emilia@emex-romania.ro

1424. **Operator,** tehnician utilaj CNC, fabrica de profile decorative din polistiren angajeaza operator CNC cu experienta in prelucrari metalice si/sau polistiren. Contract de munca, program de lucru 8 ore, pachet salarial atractiv. **3.000 L;** ☎0744.770.946 hr@fabricadeprofile.ro

1425. **Operatori** call center angajam operatori call center, program 2-2, de la 10-22. Locatia se afla in incinta Complex Pallady Rezidence, la 8 min de mers pe jos de la statia de metrou Nicolae Teclu. ☎0733.200.011 alinavasilcan01@gmail.com

1426. **Operatori** call center Cautam tineri studenti cu abilitati de comunicare ce doresc sa munceasca pe perioada verii, cu posibilitatea prelungiri contractului de munca. Sediul se afla in zona Gara de Nord. **1.500 L;** ☎0732.979.002

1427. **Operatori** curatenie in zona Bucuresti - centre comerciale, cladiri birouri, spatii hoteliere cu regim inchis. Cum ar trebui sa fie aceasta persoana ca sa fie si ea si noi multumiti de colaborare? 1. Sa fie organizat si sa fie harnic. Lenea nu are ce cauta la noi in companie si ne plac doar oamenii care sunt dispusi sa dea 100% in cadrul companiei 2. Sa fie comunicativ. Nu intrebi, nu vom sti ca trebuie sa te ajutam 3. Nu conteaza varsta, numai atitudinea. Ce o sa faca un operator curatenie? 1. Sa indeplineasca activitati de curatenie, conform procedurilor de lucru, nu-ti face griji, pentru ca ai specialisti de la care ai de invatat; 2. Sa respectare regulile interne si procedurile stabilite de companie 3. Sa aiba disponibilitate pentru ore suplimentare (platite). 4. Sa poata lucra in echipa si sub coordonarea unui responsabil. Ce oferim in schimb: 1. Angajare pe perioada nedeterminata. 2. Salariu atractiv. 3. Tichete de masa. 4. Conditii de lucru civilizate. 5. Seriozitate si responsabilitate (salariul si bonusurile le vei primi fara întârziere nici macar o zi). 6. Planuri de instruire si perfectionare continua, te calificam in mod gratuit. De când avem nevoie: Cât mai repede. Am dori chiar de astazi. Daca ai citit acest anunt, daca te entuziasmeaza ideea de a lucra alaturi de noi si te potrivesti perfect cu descrierea de mai sus, te rugam sa suni la numarul de telefon, de luni - vineri intre orele 08:00-16:30: ☎0747.084.607/ 0751.113.011

1428. **Operatori** injectie mase plastice, program de lucru în trei schimburi; sal. porneste de la 2.100 lei brut-1.300 lei net cu majorare dupa primele 3 luni; spor noapte 25%; plata transport; tichete de masa de 15 lei/zi; sambata se plateste dublu. **2.000 L;** ☎0765.214.577 bruo@romtatay.ro

**Firmă pază angajează agenţi de securitate cu atestat**

**apţi de muncă, minim bacalaureat, cu program de 8 h sau 12 h în teren pentru zona Theodor Pallady Ikea, zona Cățelu și Lacul Tei, începând cu 7 lei/h până la 13 lei pentru șefi tură obiectiv.**

**Disponibil de L-V, 10.00-15.00: 0754.057.990**

1429. **Operatori** linie imbuteliere personal calificat pentru sectia productie angajeaza firma Zarea. Interviuri de angajare zilnic luni - vineri orele 13-15 la sediul din bd. Bucurestii Noi nr. 176, sector 1 ☎021.667.00.20 office@zarea.ro

1430. **Operatori** N3, sofer transport pasageri GlobeGround Romania, liderul de piata pentru servicii de ground handling angajeaza sofer transport pasageri la Aeroportul International Henri Coanda-Otopeni. ☎0372.462.014/ 0731.170.751 mihaela.dulca@globeground.ro

1431. **Operatori, personal monitorizare camere cu/ fara experienta, salariu 1600 - 4.000 lei 15 zile, zona Piata Progresu; ☎0721.000.376**

1432. **Ospatar** castig minim 4500, taxi decontat, bauturi asigurate, punct de lucru: Calea Victoriei nr. 20, sector 3, ☎0735.870.212 georrge.ionita@gmail.com

1433. **Ospatar** cautam colegi pentru pozitia de ospatar, vei face parte din echipa restaurantelor Stadio, Social 1, Nor si Bistro Cismigiu. ☎0731.322.472 nicoleta.deaconu@stadio.ro

1434. **Ospatar** Cautam tineri sociabili si dornici sa invete cu sau fara calificare pentru restaurant situat pe Calea Victoriei, salariu atractiv, program flexibil. Cerinte: Limba engleza avansat. ☎0724.893.394 adrian.cibotariu890420@gmail.com

1435. **Ospatar** Cautam un om care sa faca cinste Curtii Berarilor, iar noi sa îl cinstim lunar. Daca esti responsabil si iti doresti un loc de munca stabil, trimite CV-ul tau la adresa de email, ☎0735.861.681/ 021.313.75.32 lucia.bobi@thesyndicate.ro

1436. **Ospatar** Ne marim echipa! Restaurant aflat in sectorul 3 angajeaza ospatar. Ptogram de lucru in tire 2/2. Carte de munca si bonusuri. Va asteptam sa faceti parte din echipa noastra! **1 €;** ☎0752.202.020 trattoriaventi@gmail.com

1437. **Ospatar** Restaurant Caru cu Scoici din Venus angajeaza ospatar cu experienta pentru sezon estival 2019. ☎0722.668.466 Mariuscarniciu@yahoo.com

1438. **Ospatar** restaurant central angajeaza ospatar cu experienta. Se ofera salariu 1500 plus bonusuri, pentru mai multe detalii va rugam sa ne contactati. **1.500 L;** ☎0733.500.300 office@embassy-one.ro

1439. **Ospatar** Restaurant cu peste 4 ani vechime salon si terasa de vara, a la carte, clientela premium sect 2, zona Dacia angajeaza ospatar cu minim 4 ani experienta pe a la carte, 2 cu 2, masa, contract full time. **2.400 L;** ☎0722.893.404

1440. **Ospatar** cu experienta Bistro Central cauta sa angajeze ospatar pentru job full time. Program 2-2, salariu 2000 ron. ☎0744.213.916

1441. **Ospatar** cu/ fara experienta pentru restaurant zona Obor; ☎0745.078.029

1442. **Ospatar** si ospatar BQT 0731111418, spalator vase 0731111164, manipulant 0720777752 pentru hotel 4 stele situat in centru, zona Unirii;

1443. **Ospatar** zona Unirii, Restaurant zona centrala (Unirii), salariu motivant, bonusuri, masa si transportul asigurate. ☎0731.322.472 nicoleta@stadio.ro

1444. **Ospatar,** 2200 lei, restaurant sector 1, Sos. Gh. I. Sisesti, zona Baneasa, angajeaza 2 ospatari, 2/2. Salariu motivant si tips. Detalii la tel. **2.200 L;** ☎0744.367.367

1445. **Ospatar,** cerinte obligatorii: experienta, calificare ospatar si limba engleza nivel mediu. RIn Grand Hotel angajeaza ospatar pentru: mic-dejun, banchete, colaborare pentru evenimente private, conferinte ☎0730.777.210 resurseumane@rinhotels.ro

1446. **Ospatar,** restaurant Hora, zona Casa Presei/Jiului, contract de munca, ture 1 zi libera cu 1 zi, (12-24) experienta minima, seriozitate. Urgent, **2.200 L;** ☎0744.569.999

1447. **Ospatar,** ajutor ospatar Angajez tineri ajutor ospatar/ospatarite; job sezonier in restaurant/terasa zona Dorobanti. Detalii la telefon. ☎0746.769.956

1448. **Ospatar,** ajutor ospatar si hostess Restaurantul Cherhanaua Ancora angajeaza: ospatar, ajutor ospatar, si hostess. Salariu motivant. Tel: ☎0786.372.937 angajaripersonal.ancora@gmail.com

1449. **Ospatar,** femeie la spalat vase, pizzerie-restaurant Dar&Dav angajeaza ospatar (ospatarita) si femeie la spalat vase, contract de munca. Str. Porumbacu 66 sector 6. Rela?ii la tel: ☎0740.610.887 lonasaftei@outlook.com

1450. **Ospatar,** ospatarita cu experienta, 3500-4500 lei, restaurant sector 1 apropape de statia de metrou Jiului, angajeaza ospatar sau ospatarita program 2 cu 2, castig 3500-4500 lei pe luna. ☎0726.918.754

1451. **Ospatar,** ospatarita fara experienta, restaurantul Stadio din Piata Universitatii angajeaza tineri. Program flexibil, mediu de lucru placut, salariu motivant, masa si transport asigurat, posibilitate de dezvoltare. ☎0731.322.472 resurse.umane@stadio.ro

1452. **Ospatar,** ospatarita, la restaurantul Gedi din zona Diham (Bulevardul Basarabia 176B). Salariul 2.000 lei (1.700 + 300 bonuri de masa), o masa/zi, prime de sarbatori, contact pe per nedet. Detalii la tel. **2.000 L;** ☎0733.755.767 office@restaurantgedi.ro

1453. **Ospatar,** ospatarita, Program 2-2, salariu atractiv, asiguram transport. Rugam seriozitate. Locatia se afla in Pipera. Pentru mai multe detalii sunati; ☎0733.200.011 alinavasilcan01@gmail.com

1454. **Ospatar,** ospatarite si barman pentru restaurant in Militari Residence. Salariu atractiv si mediul de lucru foarte lejer. Va asteptam in echipa noastra Ev Don Fusion. ☎0754.411.964/ 0763.873.121

1455. **Ospatar,** spalator vase, lucrator comercial pentru restaurant linie de autoservire. Program de luni pana vineri de la 06.30 la 16.00. Zona statia de metrou Petrache Poenaru. Salariu negociabil ☎0723.577.212 toni.mihai2014@gmail.com

1456. **Ospatar. Restaurant, zona Primaverii, angajeaza ospatar, fara experienta, 5 zile/ saptamana, salariu 1.500 lei + tips. Adresa: Pictor Barbu Iscovescu 19, sector 1, Bucuresti; ☎0730.100.091**

1457. **Ospatar**/ picol si ajutor bucatar. Restaurant pizzarie cu terasa si vad angajeaza urgent ospatar / picol calificat cu minim experienta . Program 10-23/ 2/2 .Salariu si bonusuri !Angajeaza urgent ajutor de bucatar/ 10-23 , 2./2 ☎0744.312.911/ 0765.523.208 gabifloresscu56 @yahoo.com

1458. **Ospatar/ospatarita** restaurant cu specific italian, situat in sector 2 (zona Diham), angajeaza ospatar/ ospatarita cu experienta, conditii avantajoase, rog seriozitate; **1.500 L;** ☎0722.813.552/ 0725.246.188 ancalearoma@yahoo.com

1459. **Ospatari** Restaurant sector 4, angajeaza ospatar, telefon intre orele10-18 ☎0723.601.078

1460. **Ospatari** restaurant zona centrala, oferim si rugam seriozitate. Relatii la tel in intervalul orar 12:00/ 21:00. ☎0

# LOCURI DE MUNCĂ

**Societate de Pază angajează**

**AGENŢI DE PAZĂ**

**cu atestat, fără probleme medicale**

**Program de 12 h şi un salariu de 7 lei/oră/ 1.700 lei.**

**Sunaţi de luni până vineri de la 9.30-15.00**

**0754.091.788**

1474. **Ospatari,** ospatarite Cu experienta minim 3 ani pentru restaurant in zona floreasca, program 2 zile cu 2 zile, salariu 2000 plus tips, **2.000 L;** ☎0766.405.416 vasiloiu.cristina@yahoo.com

1475. **Ospatari,** ospatarite pentru restaurant, salariu de 2.800 Ron, program 2 cu 1 de la ora 12, contract de munca plus tipsul personal, nu la comun si un pranz pe zi **2.800 L;** ☎0737.467.133

1476. **Ospatari,** ospatarite Restaurant-pizzarie angajeaza ospatar (te).Asiguram contract cf. legii, masa, transport, program 2-2. Castigurile sunt asigurate intrucat terasa este plina mereu. ☎0729.881.660

1477. **Ospatari,** ospatarite evenimente Bucuresti Ospatari, ospatarite colaboratori evenimente Bucuresti. Piata 200/250 in functie de locatie/experienta. Avem ture de 8 h. Interviul are loc in Piata Uniri-vis-a-vis de magazinul Cocor. www.ospatari.com **250 L;** ☎0726.328.417 geo.wteam@yahoo.com

1478. **Ospatari,** ospatarite, pentru restaurant central, salariu este de 2000 plus tips, program 2 cu 2. **2.000 L;** ☎0770.164.673 vasiloiu.cristina@yahoo.com

1479. **Ospatari,** ospatarite, restaurant situat in sectorul 2 zona Dimitrov angajeaza ospatari, ospatarite, salariu 2.100 Ron/15 zile, program o zi cu o zi, sau doua cu doua, contract de munca, o masa pe zi, plus tipsul personal **2.100 L;** ☎0765.922.428

1480. **Ospatari,** picol, ajutor bucatari, restaurant Shorley cu sediul in Grozavesti, str. Economu Cezarescu nr. 50, S6, angajeaza Ospatari, picol, ajutor bucatari. ☎0722.366.583 ion.sorlei@gmail.com

1481. **Ospatari,** picoli, locatie in parcul Herastrau, angajam ospatari si picoli. Salariu 1800/1500, se renegociaza in functie de calitatile angajatului. Kayo Garden, tel. ☎0724.968.386

1482. **Ospatari,** pizzar, picol si ajutor bucatar cu experienta pentru restaurant Nasu si Finu, sector 4 ☎0727.933.656/ 0768.101.345 florinrizea80@yahoo.com

1483. **Ospatari.** Restaurant italian-Piata Amzei-angajeaza ospatari. Detalii la nr. de tel. dupa ora 9 ☎0733.333.021

1484. **Ospatari. Restaurant chinezesc angajeaza 2 ospatari, salariu+ bacsis+ decontare transport, program L-V. Locatiile sunt in Pipera si in Pache Protopopescu; ☎0760.626.076**

1485. **Ospatarita** Angajam personal, cautam ospatarita, aspect placat si seriozitate. Salariu atractiv. Restaurantul se afla in zone Dristor. ☎0722.218.487 papy_catalina@yahoo.com

1486. **Ospatarita** pentru bar Dark Zone in zona Piata Rahova. Experienta minim 3 luni; ☎0722.599.277 cry_2607@yahoo.com

1487. **Ospatarita,** Pizza Club 16 din Camil Ressu nr 16 angajeaza ospatarita. Salariu 1600 plus tips, se ajunge la un castig in jur de 3000. Program 2 zile cu 2 zile, un weekend liber unul se lucreaza; **2.500 L;** ☎0755.070.846

1488. **Ospatarita,** ajutor ospatarita, picolita Bemolle Cafe pe Cal Victoriei nr. 16 angajeaza ospatarita cu/ fara exp. Progr. 2 zile cu 2 libere sau diferite variante de program: de la ora 9,13, ora 16 sau part time de la ora 18. Tips zilnic, contract **2.400 L;** ☎0723.188.953 lidiacoman19@yahoo.com

1489. **Ospatarita,** ospatar, pentru restaurant cu specific italian. Adresa strada Nerva Traian nr. 25 (zona metrou Timpuri Noi, vis a vis de scoala 81). Salariu 2.500 Ron + tips **2.500 L;** ☎0744.489.993 trattoriapanevino2010@yahoo.com

1490. **Ospatarite** Angajam ospatarite in regim colaborare. Program 8 h, 150 lei/fura. Program: 11:00-19:00, 15:00-23:00, 19:00-03:00. 22:00-06:00 Interviul are loc in zona Uniri-vis a vis de Cocor. www.ospatari.com. **150 L;** ☎0726.328.417/ 0726.328.417 Geo.wteam@yahoo.com

1491. **Ospatarite,** restaurant de top din zona Floreasca isi extinde echipa si angajeaza ospatarite. Oferim salariu motivant, peste medie, program flexibil, masa. Asteptam CV cu foto la: ☎0741.288.839 griggabriel@gmail.com

1492. **Ospatarite,** ospatari restaurantul Vivo isi mareste echipa. Daca esti ospatarita/ospatar si vrei sa te alaturi echipei noastre asteptam sa ne contactezi. Experienta anterioara nu este necesara. AFI Cotroceni; ☎0787.709.154 mircea@vivorestaurants.com

1493. **Ospatarite,** ospatari, pt. Luna Cafe & Bistro. Program de lucru avantajos. Punct lucru: str. Viitorului 32, sector 2, punct reper Piata Gemeni. Evenimente in fiecare weekend. **2.000 L;** ☎0771.609.431 info@cafeluna.ro

1494. **Ospatarite,** picolite, restaurant+terasa Salariu 2000 net+tips+masa, program 9:30-19.30 ,5 zile lucratoare pe saptamana, Restaurant +terasa in Centrul comercial IDM Basarab, Sos. Orhideelor, nr 31-33, sect. 1, interviu la locatie dupa ora 10:30 L-V. **2.000 L;** ☎0770.528.994

1495. **Parcangiu** responsabil parcare autoturisme restaurantul Nor, salariu motivant, program 2 zile cu 2 zile.Obligatoriu permis de conducere categoria B ☎0731.322.472 nicoleta@stadio.ro

1496. **Patiser** Companie romaneasca cu 15 ani experienta pe piata bucuresteana, angajam patiser pentru zona Cora Pantelimon sau Piata Universitatii. ☎0721.740.898

1497. **Patiser,** patisera cu experienta Programul este de 1 zi cu 1 zi de la 5.30 la 18:00. Locatia este la Piata Uniri (langa Centrul Vechi). Salariul este de 2.300 ron net si 200 ron bonuri de masa. **2.500 L;** ☎0761.116.622 george.popa@patiseria-tineretului.ro

1498. **Patisera** cu experienta pt. Patiseria Tismana, zona Colentina Fundeni. Program lucru: L-V 06.00-16.30, Sambata - duminica liber. Salariu atractiv. Relatii la telefon **3.500 L;** ☎0734.378.436

1499. **Patisera** cu experienta pentru Patiseria Tismana program luni-vineri, 06:00 -16:30, sambata si duminica liber. Salariu atractiv. Adresa poarta spital Fundeni (Poarta Sportului) **3.500 L;** ☎0734.378.436

1500. **Paznic** cu atestat. Oferim masa gratuita. Firma isi desfasoara actvitatea in Bucuresti. Relatii intre 10.00- 16.00. ☎0769.961.624

1501. **Paznic** de noapte Societate de constructii angajeaza paznic cu atestat, supravegherea santierului, toate detaliile se discuta la interviu, zona Sos. Viilor, sector 5; ☎0753.112.729 simona@imogroup.ro

1502. **Paznic** de zi, societate de constructii angajeaza paznic cu atestat, doar pentru tura de zi, supraveghere santier, toate detaliile se discuta la interviu, sector 5 ☎0753.112.729 simona@imogroup.ro

1503. **Pensionar instalator sanitare, gaze si pensionar electrician, angajare sau colaborare; ☎0722.400.497**

1504. **Pensionar** la limita de varsta pentru functia de portar scara bloc, Asociatie de Proprietari angajeaza; ☎0725.694.927

1505. **Pensionar,** asiguram cazare, producator detergenti angajeaza pensionari (asiguram cazare), sofer, electrician, ambalator, automatist, chimisti. Conditii avantajoase de munca, CV la email. www.arcalux.ro; ☎0722.404.983 arcalux@yahoo.com

1506. **Pepco** Retail angajeaza casieri pentru magazinul din Pipera Plazza. Mediu de lucru placut si posibilitati de dezvoltare continue. Rugam sunati la tel. sau trimiteti CV la email: ☎0737.024.827 recrutare@pepco.eu

1507. **Persoana** cu handicap, care detine certificat de handicap, pentru sortat tesaturi reciclabile (materiale confectii haine), angajam pentru firma. ☎0752.192.814

1508. **Persoana** intretinere complex 10 vile, Baneasa cautam persoana serioasa pentru intretinere complex 10 vile in Baneasa: curatat piscina, tuns iarba, curatat curti, mici reparatii sanitare, electrce, zidarie. Program: l-v, 8-16, **2.200 L;** ☎0730.999.740 bogdan.carjaliu@gmail.com

1509. **Persoana** intretinere hala, angajam o persoana pentru intretinere hala, ☎0722.393.476 vasiletimis@yahoo.com

1510. **Persoana** pentru contabilitate primara si casierie care sa aiba excelente abilitati de comunicare. CV-urile la adresa de e-mail. ☎0737.856.558 office@premiumexpert.ro

★★★★★★★★★★★★★★★★★★★

1511. **PERSOANA PENTRU CURATENIE. FIRMA DE TRADUCERI ANGAJEAZA PERSOANA PENTRU CURATENIE, NORMA INTREAGA, PROGRAM LUNI- VINERI, PIATA UNIRII; ☎0735.547.745/ 021.316.06.52**

★★★★★★★★★★★★★★★★★★★

1512. **Persoana** pentru intretinere si reparatii minore in spatiu de birouri aflat in sector 3. Oferim contract de munca, salariu si bonuri de masa pentru program L-V. Fara limita de varsta. Detalii la telefon: ☎0723.651.424

1513. **Persoana** pentru protocol, curatenie, doamna, domnisoara: curatenie, aranjare marfa in magazin costume barbatesti lux zona centrala Bucuresti. Cerinte: persoana decenta, prezenta placuta, harnica, **1.500 L;** ☎0731.388.958 inconfundabil@gmail.com

1514. **Persoana** protocol asistenta, showroom centru lux doamna, domnisoara asistenta clienti in showroom costume barbatesti lux zona centrala Bucuresti. Curatenie si ajutor la aranjarea produselor **1.500 L;** ☎0731.388.958 inconfundabil@gmail.com

1515. **Persoana responsabila, administrativ secretariat Angajam persoana responsabila vorbitoare limba engleza cunostiinte pc pe postul secretariat administrativ! Program de lucru 07.30-16.30 8 ore /zi luni-vineri. Pt. restul detaliilor va rog sunati. ☎0751.517.441**

1516. **Persoana serioasa curatenie, calcat, menaj casa particulara, program 8 ore pe zi, posibil program si incepand cu ora 13-15, salariu atractiv. Zona metrou Aviatorilor. Putem asigura si locuinta ☎0725.798.255**

1517. **Persoana** specializata. angajez (permanent, intern sau in 2 schimburi) , persoana specializata (preferabil femeie), in ingrijirea varstnicilor bolnavi de Alzheimer; ☎0745.918.814/ 0760.625.253

1518. **Personal** angajam bucatari, grataragi cu si fara experienta ospatari, picoli, livratori. ☎0763.345.168

1519. **Personal** feminin pentru magazin second hand sector 5, ☎0762.279.009

1520. **Personal pentru spalatorie auto, cu/fara experienta, spalatoria se afla pe Bulevardul Mosilor. Se ofera salariu + comision. Rog seriozitate. Pentru alte detalii sunati la: ☎0721.624.980/ 0746.235.444**

1521. **Personal** Restaurant La Brasserie du Parc, situat in parc Herastrau angajeaza hostess. Relatii la tel sau e-mail; ☎0376.203.061 office@labrasserie.ro

1522. **Personal restaurant La Brasserie du Parc, situat in parc Herastrau, angajeaza personal cu experienta: ospatar, bucatar, lucrator bucatarie rece (bufet),spalator vase. Relatii la tel. sau CV pe e-mil. ☎0376.203.061 office@labrasserie.ro**

1523. **Personal SC Electromontaj SA - Sucursala FSM Bucuresti angajeaza: maistrii si ingineri coordonatori echipe prelucrari mecanice, electricieni intretinere. CV la mail: ☎021.346.55.37/ 021.346.03.18 elm_fsmz@yahoo.com**

**SWAT FORCE INTERNATIONAL**

**angajează**

**AGENŢI SECURITATE**

**(femei/ bărbaţi)**

**şi SERVANT POMPIER**

**pentru obiective din Bucureşti şi zonele limitrofe**

**Asigurăm şcolarizare şi salariu**

**în funcţie de specificul obiectivelor**

**Telefon interviu:**

**0735.319.640**

1524. **Personal** - Hesper S.A. Bucuresti angajeaza: Inginer mecanic/ tehnolog (experienta in activitatea de productie minim 5 ani); Inginer chimist (cunostiinte privind legislatia mediului); Inginer tehnico-comercial (minim 3 ani experienta); Sef atelier prelucrari mecanice; Sef paza (experienta in coordonare); Maistru; Controlor CTC; Termist tratamentist; Strungari, rectificatori, frezori, lacatusi, operatori CNC; Operator electroeroziune; Operator masina de gaurit in coordonate;ecanic masini utilaj; Muncitori necalificati; Electrician; Pompier; Liftier. Adresa: Str Doctor Constantin Istrati, nr 1, sector 4, Bucuresti (vsv de Autogara Filaret) ☎0758.048.316/ 021.335.10.50 hesper.hr@gmail.com

1525. **Personal** administrativ- zidar Titan Mar angajeaza personal Administrativ cu experienta ca zidar, detinator de permis auto pentru sediul firmei si proprietati conexe. Salariu motivant, abonamente medicale, tichete masa 15 lei/zi. ☎0799.902.956 diana.onofrei@titanmar.ro

1526. **Personal** administrativ-curatenie angajam cu cm 6-8 ore personal administrativ (femei sau barbati) pentru curatenie cladiri de apartamente. Salariu atractiv 1800 lei net, zona Morarilor si zona Popesti Leordeni. ☎0746.873.385

1527. **Personal** atat calificat cat si necalificat pentru: sala de croit, masiniste simple si triploc, calcat interfazic si final pentru fabrica de confectii, informatii tel., sos. Iancului 2 ☎0743.021.111

1528. **Personal** autorizat in curenti slabi, angajam cu contract de munca personal autorizat si specialist in instalarea si intretinerea sistemelor de alarmare impotriva efractiei. Tel., e-mail: ☎0769.010.240 florina.stoian@regioimpex.ro

1529. **Personal** barbatesc fabrica, sector 6, Salariul 2.500- 3000 Lei net, bonuri de masa 15 Lei/ zi, bonusuri. Program 12/24 si 12/48. Toata legislatia respectata. Detalii la tel. ☎0770.274.055/ 0770.153.166/ 0770.153.166 office@ihres.ro

1530. **Personal** barbatesc, tipografie, sector 2, recrutam personal pentru tipografie, sector 2Program: luni - vineri, 8h in trei schimburi. Salariul 2.000 Lei net + tichete de masa aprox. 300 Lei/ lunaContact tel. ☎0770.274.055/ 0770.153.166

1531. **Personal** barbati si femei firma de curatenie angajam urgent barbati si femei curatenie la program 8 ore in Aurel Vlaicu pentru sediu de birouri. ☎0728.854.896

1532. **Personal** bucatarie Restaurant evenimente sector 2 zona Aviatiei, angajeaza in conditii foarte avantajoase lucratori bucatarie, bucatari, ajutori bucatari, lucrator rational, grataragiu, personal curatenie. ☎0726.690.587

1533. **Personal** bucatarie - fata locatie situata aproape de piata Romana cauta persoana pt. bucatarie care sa prepare sandwich-uri, sa puna ingrediente pe pizza si sa o scoata din cuptor. Informatii la telefon. ☎0744.213.916/ 0744.213.916 contact@gabrielabutnaru.ro

1534. **Personal** bucatarie fete pentru salate, vase, restaurant Casa Rivoli, sector 3 Titan, angajeaza persoane energice pt bucatarie fete prajit cartofi, preparate, sosuri, salate, spalat vase etc. Program 2 zile lucratoare, 2 zile libere. **2.950 L;** ☎0721.720.751

1535. **Personal** bucatarie productie sandwich-uri producator sandwich-uri cautam colega ajutor pentru bucatarie calda/rece cu experienta. Program usor (d-j 12-20:00), mediu de lucru placut, curat, salariu atractiv. Zona Cora Pantelimon, Republica; **2.100 L;** ☎0723.291.005

1536. **Personal** bucatarie, firma de livrare mancare la domiciliu, aflata in zona Garii de Nord, angajeaza femei la vase. Program : 1 zi cu 1 zi. Duminica inchis. Tel interviu: ☎0723.227.220

1537. **Personal** cabinet optica, personal feminin pentru cabinet de optica medicala in sectorul 3, ☎0722.678.578 Eyeseemedical@yahoo.com

1538. **Personal** calificat angajari amenajari interioare angajam personal calificat lucrari de amenajari interioare si mentenante. Oferim salariu atractiv, bonusuri, cazare, diurna in cazul deplasarilor. Daca esti interesat te asteptam in echipa noastra. ☎0721.288.500 paerdana@gmail.com

1539. **Personal** calificat pentru constructii: rigipsari, zugravi, zidari. Salariu motivant 3.900-4.900 net+ carte de munca. Oferim cazare; ☎0748.154.615/ 0762.548.785

1540. **Personal** camin de batrani, camin de batrani in zona Afumati angajeaza asistenti medicali. Cu carte de de munca. Rugam seriozitate, angajam si in anul 3 de postliceala. ☎0737.652.933

1541. **Personal** camin de batrani, ne marim echipa, camin de batrani angajam bucatareasa, asistenti medicale si infirmiera cu calificare, cu carte de munca. Rugam seriozitate. ☎0737.652.933

1542. **Personal** cofetaria Selena sector 4, vanzatoare cu carte de munca. Experienta in alimentatia publica. **2.800 L;** ☎0727.252.763

1543. **Personal** confectii lucratoare (calificate sau necalificate) pentru fabrica confectii accesorii animale. Se ofera pachet salarial atractiv. Tel. ☎0728.874.950

1544. **Personal** confectii textile producator de echipamente de lucru si protectie (salopete, camasi, halate, etc) angajez pentru punctul de lucru din Giroc, judetul Timis ☎0775.263.802 ro.semoffice@gmail.com

1545. **Personal** cu experienta clandru si fier de calcat calificat spalatorie rufe utilaje de calcat si spalat. Salariu 2000 - 2300 lei. ☎0723.143.502 office@sifonot.ro

1546. **Personal** cu experienta pentru spalatorie auto zona Mall Vitan (calea Dudesti) sector 3, oferim cazare si conditii de munca bune, echipament (cizme, salopeta, vesta), program 9-20 ☎0725.244.400 alex.corcioveanu@yahoo.com

1547. **Personal** cu experienta, restaurant zona Aviatorilor angajeaza bucatar la cald, barman si femeie pentru spalat vase. Conditii avantajoase pentru desfasurare activitate **2.400 L;** ☎0756.117.041 sofia@zexe.ro

1548. **Personal** cu sau fara experienta pentru magazin Shop&Go situat in sectorul 3 Dristor. Transport asigurat tura doi in Bucuresti. Program in doua ture. Detalii suplimentare in anunt sau la telefon ☎0721.269.304 cristianmatea@gmail.com

1549. **Personal** cu si fara experienta pentru magazin alimentar in cartierul 23 August. Oferim cazare pentru cei din provincie, carte de munca, salariu motivant. Pentru detalii sunati la numerele din anunt **2.100 €;** ☎0722.687.259/ 0766.625.130

1550. **Personal** cu studii medii sau superioare in domeniul vanzarilor pe post de sef echipa vanzari, scolarizare gratuita, venit motivant in functie de realizarile echipei; ☎0728.650.079

1551. **Personal** curatat si calcat haine zona Floreasca pentru curatat si calcat. Beneficii: Salariul incepand cu 2200 lei, tichete de masa, sporuri, decontare transport, servicii medicale in clinica Medlife. Se accepta si persoane fara experienta. **2.200 L;** ☎0722.291.414 stoica01@gmail.com

1552. **Personal** curatat si calcat haine zona Titan, pentru curatat si calcat. Beneficii: Salariul incepand cu 2250 lei, tichete de masa, sporuri, decontare transport, servicii medicale in clinica Medlife. Se accepta si persoane fara experienta. **2.250 L;** ☎0722.291.414 stoica01@gmail.com

1553. **Personal** curatenie angajam personal curatenie pentru Complex Comercial Piata Crangasi. Program de 8 ore in ture. Salariul 1500 lei net. **1.500 L;** ☎0720.542.280 totalcleaningservices2017@gmail.com

1554. **Personal** curatenie birouri sediu Apa Nova, program 8ore (6.00-14.00) si part time 6 ore (7.00-13.00). Oferim salariu+tichete de masa. ☎0758.097.682

1555. **Personal** curatenie firma angajeaza agenti de curatenie pentru birou in zona Timpuri Noi, program 8 ore/ zi, de luni pana vineri. Acces facil la metrou, termen lung, carte de munca **1.800 L;** ☎021.780.00.80/ 0772.029.406 contact@conexclean.ro

1556. **Personal** curatenie Firma curatenie angajam personal pentru curatenie in blocuri din Bucuresti (Dristor, Obor, Crangasi, Militari, Pantelimon, Berceni, Gara de nord, Dr. Taberei, Baneasa, Rahova); ☎0753.812.805

1557. **Personal** curatenie Firma de curatenie angajam personal cu experienta pentru interventii. Disponibil la deplasari in Bucuresti, program luni - sambata. Oferim conditii salariale foarte bune. Cerem seriozitate. **2.300 L;** ☎021.780.00.80/ 0772.029.406 contact@conexclean.ro

1558. **Personal** curatenie Firma de curatenie angajeaza personal pentru echipa de interventie, lucrari dupa constructor. Program 8 ore/zi, salariu de incadrare 2.000 lei plus abonament transport. Ore suplimentare platite separat. **2.000 L;** ☎0749.624.769

1559. **Personal** curatenie in cadrul Institutului de Geriatrie Ana Aslan in sector 1, program 8 ore/zi, in intervalul 6.00 - 14.00, oferim salariu si tichete de masa. ☎0744.499.061

1560. **Personal** curatenie intretinere birouri, program de noapte, Gara de Nord. Salariu 1800 net, spor de noapte. Relatii la telefon: ☎074121268

1561. **Personal** curatenie intretinere birouri. Salariu avantajos. Relatii la telefon: ☎0741.212.681

1562. **Personal** curatenie pentru birouri zonele Grozavesti, Dorobanti, Unirii, Universitate. Program 8 ore ☎0724.386.660

1563. **Personal** curatenie pentru complex comercial si birouri sector 4, programul de lucru 12 ore doua zile se lucreaza si doua libere. In weekend fiind program scurt, unu se va lucreaza si unul liber **2.000 L;** ☎0755.039.653 office.piataberceni@gmail.com

1564. **Personal** curatenie pentru magazin, zona Hala Traian, sector 3; ☎0742.012.979 somes_srl@yahoo.com

**PEPCO RETAIL angajează**

**CASIERI**

**pentru magazinul din Pipera Plaza**

**Mediu de lucru plăcut şi posibilităţi de dezvoltare continue.**

**Rugăm sunaţi la nr. de telefon: 0737.024.827**

**sau să trimiteţi CV-ul la adresa de email: recrutare@pepco.eu**

1577. **Personal** curatenie pentru interventii firma de curatenie angajam personal cu experienta pentru interventii, disponibil la deplasari prin Bucuresti. Oferim conditii salariale foarte bune. Cerem seriozitate; **2.300 L;** ☎0772.029.406/ 021.780.00.80 contact@conexclean.ro

1578. **Personal** curatenie pentru zona Drumul Taberei Agent curatenie femeie) cu experienta, pentru curatenie birouri in zona, Drumul Taberei, Afi Parc Cotrocenti. Program de lucru, Luni - Vineri / 8ore. Relatii la tel.. **1.400 L;** ☎0728.870.117/ 021.311.70.01 office@inercomserv.ro

1579. **Personal** curatenie rezidential program flexibil, conditii de munca deosebite, zona rezidentiala de lux foarte aproape de metrou Aurel Vlaicu, salariu 1600-2000 lei. ☎0722.293.937

1580. **Personal** curatenie sali de sport, firma de curatenie cauta personal cu experienta pentru servicii de intretinere sali de sport baza sportiva Lia Manoliu, program 06:00-14:30, salariu+bonuri de masa si optional ore suplimentare platite. ☎0722.306.784

1581. **Personal** curatenie si vase pentru firma catering, salariu 2.000-2.200 lei. Oferim conditii bune de munca, hrana, conceediu, acte. Program o zi cu una libera. Cateringul este in sectorul 1 langa metrou 1 Mai/ Piata Chibrit. **2.200 L;** ☎0759.653.513 stancuflavius80@yahoo.com

1582. **Personal** curatenie si vase restaurant de lux din zona de nord a capitalei (piata Charles de Gaulle) angajeaza personal pentru curatenie si spalat vase. Pachet salarial de aproximativ 2300 ron/15 zile; ☎0721.272.822 office@poesia.ro

1583. **Personal** curatenie vase mici restaurant zona Baneasa (Pod Baneasa) angajeaza personal curatenie salariu 1900 Lei plus taxe platite si o masa pe zi, de luni pana vineri orele 7:00 - 16:00 **1.900 L;** ☎0773.793.620 contact@chefsgallery.ro

1584. **Personal** curatenie zona Crangasi pentru Building Support Services, firma specializata in intretinerea si administrarea cladirilor de birouri. Program de 8 ore/zi. ☎0752.150.677 andrei.buf@bss.ro

1585. **Personal** curatenie, Conex Clean angajeaza personal pentru curatenie la birouri, program 8 ore. Locatie fixa, acces facil la metrou. Cerem si oferim seriozitate **1.800 L;** ☎021.780.00.80/ 0772.029.406 contact@conexclean.ro

1586. **Personal** curatenie, firma de curatenie angajam personal cu experienta pentru birouri, locatie centrala. Program luni - vineri, 8 ore pe zi. Cerem seriozitate **1.800 L;** ☎021.780.00.80/ 0772.029.406 contact@conexclean.ro

1587. **Personal** curatenie, firma de Facility Management angajeaja personal de curatenie pentru un ansamblul rezidential din Bucuresti zona piata Domenii, program 4 ore, salariu 800 ron net. **800 L;** ☎0723.575.256 office@verticaladmin.ro

1588. **Personal** curatenie, pentru curatenie in santier (barbati). Oferim 100 Ron/zi, diurna zilnica 25 Ron, posibilitate cazare pentru provincie. Contact Marian ☎0765.629.869

1589. **Personal** curatenie, echipa de interventie, Inter Cleaning RO-GER cauta colegi. Program full time. Permisul auto categoria B reprezinta avantajProgram part time, 4 ore dimineata, zona Valea Oltului ☎0722.636.611 info@inter-cleaning-roger.com

1590. **Personal** curatenie, femeie de serviciu intr-o cladire de birouri. Cerinte: caracter onest, cinstit si placut, care se poate integra usor in colectiv; seriozitate si profesionalism. Descriere: mediul de lucru este intr-o cladire de birouri, program L-S. Detalii la nr. de tel.: ☎0761.247.825

1591. **Personal** curatenie, femeie de serviciu, femeie responsabila de curatenie in spatiul interior/exterior al unei gradinite. Program 8 ore/zi, asiguram masa de pranz. Salariu 1.700-2000 lei. Sediul gradinitei se afla in Pipera. ☎0727.288.739 nana_puchianu@yahoo.com

1592. **Personal** curatenie, sector 3, Republica, persoana pentru curatenie firma. Se lucreaza 8 ore pe zi, de luni pana vineri si 2 sambete pe luna cate 4 ore (cu program redus in vinerea dinainte). Salariu fix, tichete de masa. ☎0740.088.563

1593. **Personal** curatenie, urgent, tura zi/noapte firma de curatenie angajam pentru sediu/ cladire birouri in zona Militari. Program 06:00-10:00/ 06:00-14:30/ 13:00 - 21:00/ 17:00-21:00. ☎0731.121.029

1594. **Personal** curatenie, zona Universitate, Firma de curatenie angajeaza femeie pentru curatenie in sala de jocuri, zona Universitate. Program doua zile lucrate, doua zile libere. Salar 2.000 lei net, contract de munca pe perioada nedeterminata. **2.000 L;** ☎0749.624.769

1595. **Personal** de intretinere si curatenie, menajera, Magic Salon angajeaza personal de intretinere si curatenie pentru saloane si birou. Program de lucru in ture, tichete de masa, salariu in cont ING, 21 zile co. ☎0786.723.493

1596. **Personal** depozit Depozit electrocasnice mici in zona Voluntari-Ilfov angajam doamne cu varsta pana in 45 de ani pentru pregatirea ,etichetarea si ambalarea coletelor. ☎0728.135.409 office@dem-electronics.ro

1597. **Personal** depozit firma de electrocasnice in Voluntari, Smart Expo Flora, angajam manipulanti marfa si personal pregatire/ambalare colete oninе. Salariu motivant, mediu de lucru placut. ☎0728.135.409/ 031.425.38.81 office@demelectronics.ro

1598. **Personal** doamne curatenie sediu cladire birouri firma de curatenie angajam pentru program de noapte, in zona Militari. Program: 21:30 - 06:00 sunati ☎0731.121.029

1599. **Personal** echipa curatenie mobila Building Support Services, firma specializata in intretinerea si administrarea cladirilor de birouri, angajeaza agent curatenie, program full-time, salariu motivant. ☎0752.150.677 andrei.buf@bss.ro

1600. **Personal** fast food in centrul comercial Colosseum din sos. Chitilei nr. 284 sector 1. Contract de munca se lucreaza 6 zile saptamanal. Salariul Brut 4000 lei. Cu si fara experienta. **4.000 L;** ☎0722.505.505 adrianbistrocafe@yahoo.com

1601. **Personal** fast-food, fast-food Village in Cora Pantelimon angajeaza vanzatoare, ajutor bucatar, bucatar, program 2 zile cu 2 libere. Salariul 2000 ron net, bonusuri zilnice, bonusuri lunare. ☎0722.556.921/ 0721.474.178 oldtowninvestments@yahoo.co.uk

1602. **Personal** feminin ce detine cunostinte IT (Microsoft Office, operator PC), limba engleza la nivel mediu, persoana responsabila, cu abilitati de comunicare. Salariu motivant, atmosfera placuta in cadrul colectivului. Zona Cora Pantelimon, vis a vis de statia de metrou. Informatii tel./email: ☎0731.308.733 papetarie.office@yahoo.com

1603. **Personal** feminin pentru stand in Veranda, insula cu huse si accesorii pt telefoane in incinta Veranda Mall (langa Piata Obor). Program 1 zi cu 1 zi (10.00-22.00) sau 2 zile cu 2 zile. Doua weekenduri libere/ luna **1.800 L;** ☎0721.365.688 Alinacunitchi@yahoo.com

1604. **Personal feminin si calcatorese pentru curatatorie, spalatorie de haine. Salariu atractiv, zona Berceni, decont transport; ☎0723.667.409/ 0720.226.184/ 0744.564.738**

1605. **Personal** firma curatenie pentru Ikea Pallady salariu 1.700 si 20 tichete de masa, contract de munca, asigurare medicala, program de lucru in schimburi, fara intarzieri salariale ☎0735.564.801

1606. **Personal** firma curatenie, pentru spitale din Bucuresti, POLIZU, TEI, C.C. ILIESCU, BAGDASAR, program in ture, salariu plus bonuri in functie de turele lucrate. Interviu in str. Maica Domnului nr. 9, usa de termopan, ☎0726.693.792/ 0735.564.809

1607. **Personal** firma de curatenie, persoane serioase pentru intretinere curatenie spatii birouri, in programul de lucru 05.30 - 08.30. Salariu 700 net-150 bonus celor care mai detin un loc de munca. Relatii la telefon. ☎0741.212.681

1608. **Personal** in fabrica prefabricate, Chitila fabrica de prefabricate beton locatie chitila (cazare), angajeaza: sudor electric pt structuri metalice, dulgheri cofrare elemente beton, necalificati maistru/inginer productie prefabricate. ☎0753.228.228 info@sagex.ro

1609. **Personal** instalatii sanitare, aer conditionat, societate angajeaza personal pentru executie de montaj si service instalatii incalzire si racire. Pentru posesori de permis conducere asiguram masina. Program de lucru l-v oerele 08 - 17:30. ☎0757.994.004

1610. **Personal** la vase. Restaurant din Centru Vechi cauta personal la vase, program 2/2, salariu motivant, tips si taxi decontat ☎0756.110.089 dancristache23@gmail.com

1611. **Personal** linie fabricatie mancare calda; ☎0744.305.352

1612. **Personal** lucrator comercial, bucatarie (femei) si spalator vase, curatenie pentru fast food in mall San Plaza Berceni, Piata Sudului; ☎0726.103.229 bbeakfood2010@yahoo.com

1613. **Personal** magazin componente electronice, magazin componente electrice si electronice cautam noi colegi. Nu se cere experienta in domeniu, oferim salariu atractiv si un program flexibil. Pentru mai multe detalii: ☎0760.261.800/ 0760.261.800 electrics_man@yahoo.com

1614. **Personal monitorizare camere cu/ fara experienta, salariu 1.600 - 4.000 lei, 15 zile zona Piata Progresu; ☎0721.000.376**

1615. **Personal** necalificat firma de constructii angajam personal necalificat barbati pentru curatenie in santier. Salariu 100 Ron/ zi, cazare, diurna zilnica 25 Ron. Stefan ☎0764.165.406

1616. **Personal** necalificat pentru incarcare/ descarcare marfa. Tel. contact: ☎0770.484.569

1617. **Personal** necalificat la aeroport urgent, salariu: 1800 Lei net + tichete de masa 300 Lei, Program: 12-24/12-48 **1.800 L;** ☎0728.210.377

1618. **Personal necalificat pe litoral vanzator ambulant pe plaja. Oferim salariu plus cazare, plus masa; ☎0723.230.178**

**SpotVision Electric & Lighting**

**depozit produse electrice angajează**

**AMBALATOR MANUAL**

**MANIPULANŢI MĂRFURI**

**Relaţii la depozitul din Bucureşti, Bd. Iuliu Maniu nr. 616**

**CV la email: alina@spotvisionelectric.ro**

**Tel: 0745.968.910**

**SC ADEXIM MODELCOM angajează**

**MUNCITORI NECALIFICAŢI**

**DEPOZIT BĂUTURI**

**ZONA BUCUREŞTI, ILFOV**

**Tel: 0752.241.519**

**adrianadexim@gmail.com**

# LOCURI DE MUNCĂ

## ANGAJEZ URGENT

**RETUŞIERĂ în atelier de modificări îmbrăcăminte**

**Salariul 2.000 lei net plus 300 lei bonuri de masă**

**0755 824 940**

1619. **Personal** necalificat pentru patiserie, cu sau fara experienta, dornic de invatat, salariu atractiv, program flexibil. Pentru detalii: ☎0767.995.151

1620. **Personal** necalificat, om la vase, Afi Mall Locatie din Afi Mall Cotroceni cauta personal pentru spalat vase/ curatat legume. Program 8 h/ zi, 5 sau 6 zile pe saptamana. Salariu, bonuri de masa ☎0730.494.669/ 0724.278.296

1621. **Personal** ofertare, vanzari in alimentatie publica (firma de catering), o masa/ zi, contract de munca, zona metrou Costin Georgian. Program de lucru: luni-vineri (09:00 18:00) sau marti-sambata (09:00 18:00). ☎0722.453.893 daniel@bucateperoate.ro

1622. **Personal** paza cu sau fara atestat angajam personal paza cu sau fara atestat (femei si barbati) pentru centre de afaceri. Salariul de incadrare 2100 lei, tichete de masa 20 bucati/15 lei, abonament medical, prime de Paste si Craciun. **2.100 L;** ☎0758.079.208 daniela.badea@wfmc.ro

1623. **Personal** pentru bar pentru berarie zona sos. Giurgiului (Piata Progresul); ☎0721.294.363/ 0721.294.362

1624. **Personal** pentru cantina Angajam urgent personal pentru spalat vase mici si mari, ajutor bucatar, linia de servire, locatia se afla in zona Pipera - Cantine 2. ☎0727.271.095 ludovicradu27@yahoo.ro

1625. **Personal** pentru ciorbarie program de luni pana vineri, 2 ture ,weekend-ul libero saptamana dimineata de la 09:00-18:00, o saptamana dupa amiaza de la 12:00-21:00salariul 1800 net+tips+o masa pe zi, locatie piata Victoriei. **1.800 L;** ☎0761.116.622

1626. **Personal** pentru clinica estetica faciala si corporala, personal epilare, masaj, tratamente corporale si tratamente faciale, in conditii deosebite si un salariu atractiv **800 €;** ☎0722.363.120

1627. **Personal** pentru curatatoria AQUA Auchan Titan angajam persoane prezentabile pentru primire haine la curatatorie. Salariu incepand cu 2.450 Lei net. Cerinte: liceul, cunoastere MS Office, engleza mediu. Trimite CV la email: contact@aquaclean.ro **2.450 L;** ☎0722.291.414 contact@aquaclean.ro

1628. **Personal** pentru curatenie in laborator patiserie. Bacania Companion din Sos Mihai Bravu 199A isi mareste echipa. Vrei sa lucrezi cu noi, da-ne un telefon, **2.000 L;** ☎0745.023.177 contact@bacaniacompanion.ro

1629. **Personal** pentru curatenie sala de fitness, Otopeni de luni pana vineri, program 18.00-02.00. Salariu net 1400 Lei si bonuri de masa. Relatii la telefon ☎0741.106.080 vanzari@iclean.ro

1630. **Personal** pentru curatenie, contract de munca 8 h/zi, salariu motivant, bonusuri pentru realizari, program de munca inegal, se pot lucra 2 zile pe saptamana sau pana la 6 zile pe saptamana, pana in 8 h/zi sau peste 8 h/zi. ☎0770.587.011

1631. **Personal** pentru fabrica de confectii, fabrica de confectii Militari, angajam spanist, bandzicar, calcator, mecanic masini speciale, manipulant marfa, full time, bonuri de masa + cadou, ore suplimentare platite, decont transport, contract de munca. ☎0742.080.001 office@verso.com.ro

1632. **Personal** pentru fast food in Baneasa salariu: 1900 fix net + bonuri de masa 15 lei/zi lucrata. Se lucreaza in bucatarie sau la casa, 8 h. 30 zi x 5 zile/saptamana, se lucreaza 3 week-enduri/luna, cu doua zile libere in compensatie, ☎0726.823.613 oana.cojocareanu@digijobs.ro

1633. **Personal** pentru firma productie mobilier baie angajam personal necalificat si calificat in functia de montator mobila, ajutor circular, etc.. Program lucru luni - vineri 7/30 - 17. Rog si ofer seriozitate ☎0765.200.922 catareageorge@gmail.com

1634. **Personal** pentru functia de agent vanzari pedestru fara limita de varsta, salariu pornind de la 2.000 de lei net. Oferim cazare ☎0371.477.855

1635. **Personal** pentru pregatirea suprafetelor de vopsit (slefuire, degresare), vopsitori camp electrostatic cu pudrare si lichide. Salariu motivant, bonuri de masa; ☎0722.220.414/ 0722.220.413

1636. **Personal** pentru receptia hainelor la curatatorie pentru zona Piata Victoriei. Salariu + tichete incepand cu 2.400 Lei, spururi, decontare transport. Cerinte: liceul, calculator, MS Office, limba engleza mediu. Trimite CV pe email **2.450 L;** ☎0722.291.414 contact@ecofresh.ro

1637. **Personal** pentru restaurant Basilico Pizzar. Esti un pizzar bun vino in echipa noastra; ☎0762.151.966 restaurant@basilico.ro

1638. **Personal** pentru restaurant Casa di David, parc Herastrau: barman, ospatar, ajutor ospatar, bufetiera si femeie pentru spalat vase si curatenie. Relatii la telefon si/sau CV pe email ☎021.232.47.16/ 021.232.47.15 casadidavid1@yahoo.com

1639. **Personal** pentru servire la linia calda pentru autoservire, program luni vineri zona Militari, experienta nu este necesara ☎0752.166.337/ 0733.513.550 santech.srl@gmail.com

1640. **Personal** pentru spalatorie si curatatorie spalatorie si curatatorie chimica angajeaza cu contract de munca, spalatoreasa si calcatoreasa, in zona Pietii Crangasi. ☎0728.021.968

1641. **Personal** procesare bagaje, Globe-Ground Romania angajeaza personal pentru procesare bagaje, cargo si posta la Aeroportul Otopeni. Se ofera: loc de munca stabil, venit net incepand cu 2.200 lei, pregatire profesionala gratuita, ☎0372.462.014/ 0731.170.751 mihaela.dulca@globeground.ro

1642. **Personal** receptie haine curatatorie zona Baneasa, angajam persoane prezentabile pentru primire haine la curatatorie. Salariu incepand cu 2.650 Lei net. Cerinte: liceul, cunoastere MS Office, engleza mediu. Trimite CV la email: contact@aquaclean.ro **2.650 L;** ☎0722.291.414 contact@aquaclean.ro

1643. **Personal** restaurant Cautam persoane responsabile, pasionate si deschise spre lucrul cu oamenii: barman, barista, ospatari, bucatar sef, bucatar cald, bucatar rece, cofetar, picol, femeie la vase, curatenie. ☎0769.697.937 office@manufakturacafe.ro

1644. **Personal** restaurant mall Vitan, personal pentru urmatoarele pozitii: bucatar. Salariu atractiv. Asiguram pregatire. Relatii la telefon: ☎0723.231.610

1645. **Personal** restaurant mall Vitan, personal pentru urmatoarele pozitii: femeie serviciu. salariu atractiv. Asiguram pregatire. Relatii la telefon: ☎0723.231.610

1646. **Personal** restaurant mall Vitan, personal pentru urmatoarele pozitii: picol. Salariu atractiv. Asiguram pregatire. Relatii la telefon: ☎0723.231.610

1647. **Personal** restaurant Zona Mall Vitan Angajam personal pt Restaurant (Cu/Fara Experienta): Ospatar, Picol, Bucatar, Ajutor Bucatar, Femei la vase/Curatenie. Salariu, Bonusuri, Transport Asigurat. Necesar studii 8 clase. **2.100 L;** ☎0761.207.438 agrapalace.k@gmail.com

1648. **Personal** restaurant, cautam colegi pentru urmatoarele pozitii: bucatar (grill, tigai, salate, desert), ospatar/ospatarita, personal curatenie, personal vase. ☎0731.322.472 resurse.umane@stadio.ro

1649. **Personal** restaurant/bucatarie/servire restaurant tip cantina angajeaza personal pentru bucatarie/servire/debarasare ☎0746.285.007 catalin.eatetc@yahoo.com

1650. **Personal** restaurant: bucatar, ospatar, pizzar, barman, Trattoria Amici din Bucuresti, zona Titan, cauta bucatar, ajutor bucatar, ospatar, pizzar, barman, picol, personal curatenie **4.500 L;** ☎0739.665.589 office@trattoriaamici.ro

1651. **Personal** restaurante. Cel mai mare lant de restaurante din Bucuresti, angajeaza in sectorul 3. Backoffice cu experienta gestiune restaurant-salariu 2500 lei. Personal cu cunostinte de contabilitate primara/departament gestiune-salariu 2300 lei. Bucatari-ospatari-barmani. CV-uri la email; ☎0763.788.371 teodor.ivascu@maxestate.ro

1652. **Personal** SC Aluroller SRL, muncitor calificat/ necalificat pentru montaj tamplarie pvc, rulouri, jaluzele. Cerinte: seriozitate. Detalii la nr. sau CV pe adresa de mail:contact@aluroller.ro ☎0768.081.220 emilia@aluroller.ro

1653. **Personal** service auto Service auto angajeaza personal specializat in domeniul auto, salariu atractiv, program flexibil, posturile cautate fiind cele de vopsitor, mecanic, tinichigiu si pregatitor auto. ☎0722.315.848/ 0722.315.848 rdgprofesionalmotors@gmail.com

1654. **Personal** service auto, zona Piata Presei, autoerebus angajeaza personal cu experienta pentru pozitiile de tinichigiu, coordonator caroserie, mecanic auto si femeie de serviciu. ☎0723.557.991 daniela.simion@autoerebus.ro

1655. **Personal** tehnic si auxiliar, pentru diverse mici operatii manuale tip gablont. Urgent ☎021.314.54.40

1656. **Personal** tipografie angajez personal cu experienta, in tipografie, pentru urmatoarele posturi: masinist tipar offset; ajutor masinist tipar offset; operator masina faltuit; personal legatorie. ☎0727.616.967 comenzigtr@gmail.com

1657. **Personal** transporturi constructii Angajam personal transporturi constructii-buldoexcavatorist cu experienta si sofer basculanta 8x4 - Zona Militari-Ciorogarla. Telefon contact ☎0734.695.927

1658. **Personal** Tucano Coffee, cofetar/patiser cu experienta, ajutor cofetar/patiser cu/fara experienenta, angajam femeie de serviciu, angajam manipulator marfa/om la depozit, ☎0724.643.421 catering@tucanocoffee.com

1659. **Personal** vase mari program 8h/zi luni pana vineri restaurant autoservire, program 8 ore pe zi de luni pana vineri 8-17, weekend-urile (sambata, duminica) si sarbatorile legale sunt zile intodeauna libere. Masa zilnica asigurata **2.000 L;** ☎0758.200.419 deliumircea27@gmail.com

1660. **Personal** vase mari, mici si curatenie angajam pentru Q's Inn Experience, locatia se afla in zona metrou Pipera, program de luni pana vineri, salariu 2.000 Ron net, o masa la pranz asigurata ☎0744.649.649 mirela@qsinn.ro

1661. **Personal** vase restaurant, restaurant central angajeaza, masa si transportul asigurat, salariu motivant + tips si mediu placut de lucru. Program de 2 zile cu 2 zile. ☎0731.322.472 nicoleta@stadio.ro

1662. **Personal** vase si curatenie Program O zi cu o zi, transport asigurat la plecare, masa asigurata,castiguri intre 2000-2500/luna, Brasserie 41 - restaurant, str Erou Iancu Nicolae nr 41, Pipera/Bucuresti, langa scoala Britanica **2.000 L;** ☎0722.635.740 cosmin@brasserie41.ro

1663. **Personal** vase si curatenie laborator cofetarie Cautam colegi/e pentru compania de deserturi elegante Cupcake Philosophy (www.facebook.com/cupcakephilosophy) in zona Sos. Colentina/ Andronache. Contact la email. ☎0726.050.568 ioana@cupcakephilosophy.ro

1664. **Personal** vase Trattoria Il Calcio Trattoria Il Calcio angajeaza personal pentru spalat vase. Oferim salariu atractiv, o masa pe zi plus transport si alte beneficii. Programeaza-te la un interviu la tel., ☎0729.155.213

1665. **Personal** vase Trattoria Il Calcio Trattoria Il Calcio angajeaza personal pentru spalat vase. Oferim salariu atractiv, o masa pe zi plus transport si alte beneficii. Programeaza-te la un interviu la tel.; ☎0729.115.213

1666. **Personal** vase, curatenie, program o zi cu o zi. Transport asigurat la plecare. Masa inclusa. Salariu plus tips. Brasserie41, Str Erou Iancu Nicolae nr 41, Pipera/Bucuresti. **2.100 L;** ☎0722.635.740 cosmin@brasserie41.ro

1667. **Personal,** calificat, necalificat (instruire la locul de munca): barman, ospatar, picol, femeie la vase, ajutor buc?tar, pentru Pab central. ☎0728.264.360

1668. **Personal,** hotel Mari Vila angajeaza, ospatar, femeie curatenie spatii. Pentru mai multe detalii va rog sa sunati la tel, Mandrila Cristiana. ☎0764.158.472 reservation@hotelmarivila.ro

1669. **Personal,** restaurant 4Friends isi completeaza echipa cu bucatari si ajutori de bucatari, pizzar, femeie la vase si barman. ☎0771.371.927

1670. **Personal,** restaurantul Vivo cauta personal bucatarie pentru spalat vase. Pachet salarial atractiv. Calea Floreasca; ☎0787.709.154 mircea@vivorestaurants.com

1671. **Personal,** tineri pentru calificare in postul de picoli si ospatari. Telefon: ☎0732.971.539 bianca_rby@yahoo.com

1672. **Personal,** bufet, gratar, bistro, Hala Obor, cautam barman, bucatar, aj. bucatar, lucrator bucatarie, grataragiu (preferabil fata), muncitor necalificat, fata curatenie. Persoane responsabile. Program Bar si Gratar 7-19.Program Bucatarie 7-16. Luni liber. **1.800 L;** ☎0721.236.609/ 0767.330.510 petre.badescu@gmail.com

1673. **Personal- SC Electromontaj SA- Sucursala FSM Bucuresti angajeaza: Electrician intretinere, Lacatusi mecanici; Operatori masini unelte cu comanda numerica; Zincatori, Muncitori necalificati cu posibilitatea calificarii la locul de munca (minim 8 clase ). Salarizare: incepand cu 2500 lei Net. ☎021.346.55.37/ 021.346.03.18**

1674. **Personal.** Administratia Domeniului Public si Dezvoltare Urbana Sector 6 Bucuresti cu sediul in Intr. Av. Lt. Caranda Ghe., nr. 9, sector 6, in temeiul H.G. nr. 286/2011, cu modificarile si completarile ulterioare, organizeaza concurs pentru urmatoarele posturi de executie contractuale, temporar vacante, astfel:Sectia Spatii Verzi: 1 post referent. Proba scrisa: 01.08.2019, ora 09:00, la sediul institutiei. Interviul: data,ora si locul vor fi comunicate ulterior. Conditii de participare la concurs: Conditii generale: candidatii trebuie sa indeplineasca conditiile prevazute la art. 3 din H.G. nr. 286/2011, cu modificarile si completarile ulterioare. Conditii specifice: studii medii absolvite cu diploma de bacalaureat, vechime in munca min. 15 ani, experienta dovedita cu documente in domeniul documentatiei grafice min. 10 ani, competenta lingvistica pentru comunicare in limba engleza, capacitatea de a efectua masuratori si de a le transpune in planuri topografice, capacitate de a interpreta schitele tehnice, capacitatea de a utiliza corect vocabularul si de a folosi limbajul corespunzator exigentelor care trebuie sa caracterizeze documentele elaborate, disponibilitate pentru lucru in program prelungit, in conditiile legii, deplasari in teren. Serviciul Financiar Contabil Gestiune: 1 post referent: Proba scrisa: 01.08.2019, ora 12:00, la sediul institutiei. Interviul: data,ora si locul vor fi comunicate ulterior. Conditii de participare la concurs: Conditii generale: candidatii trebuie sa indeplineasca conditiile prevazute la art. 3 din H.G. nr. 286/2011, cu modificarile si completarile ulterioare. Conditii specifice: studii medii absolvite cu diploma de bacalaureat, cunostinte de operare PC, experienta in evidenta si gestiunea de materii/materiale, capacitate de comunicare, capacitate de organizare, analiza si sinteza, atentie la detalii si minutiozitate, rezistenta la conditii de lucru dificile- variatii de temperatura, lucrul in picioare, zgomot, vibratii, disponibilitate pentru lucru in program prelungit, in conditiile legii, deplasari in teren. Candidatii pot depune dosarele de inscriere in termen de 5 zile lucratoare de la data afisarii anuntului de ocupare a posturilor. Calendarul de desfasurare a concursului, continutul dosarului de concurs, bibliografia si alte date sunt afisate la sediul institutiei. Relatii la Secretariatul comisiei de concurs: 021.410.09.57 /021.410.16.81, int. 115; ☎021.410.09.57

1675. **Personal.** Firma angajeaza personal pentru: -depozit- manipulare marfa. Activitatea se desfasoara in Bucuresti, zona Pantelimon- Republica. Cerinte: seriozitate, indemanare; program: 8 ore/zi (luni-vineri) Relatii: ☎021.255.42.93

1676. **Personal.** Ne marim echipa. Restaurant Dorobanti angajeaza bucatar cu experienta minim 2 ani, pizzar cu experienta min. 1 an, ajutor bucatar, livrator cu masina proprie,Se ofera o masa pe zi! ☎0745.307.225 dorobantdelivery@gmail.com

1677. **Personal. Fabrica producatoare de ambalaje angajam urgent personal pentru activitate productie, stivuitorist, manipulant marfa si mecanic. Salariul foarte bun. Zona Bucurestii Noi (statia metrou Straulesti). ☎031.107.32.88**

1678. **Pickeri** femei si barbati, in depozit medicamente Chitila. Salariu: 1500 Lei + 350 lei bonus + 230 lei bonuri. Program: luni-vineri in 2 schimburi. Pentru mai multe detalii sunati la telefon **1.850 L;** ☎0725.494.404

1679. **Pickeri,** lucrator depozit jobs.colorful.hr recruteaza 3 pickeri/lucrator depozit pentru unul din partenerii sai, o renumita companie japoneza producatoare de unelte electrice. Programul este de L-V de la 08:00-16:30. **2.000 L;** ☎0741.293.125 silvia.rosu@colorful.hr

1680. **Picol,** restaurant central angajeaza tineri, masa si transportul asigurat, salariu motivant si mediu placut de lucru. Program de 2 zile cu 2 zile. ☎0731.322.472 nicoleta@stadio.ro

1681. **Picol,** bucatar, femeie la vase, personal cu domiciliul in zona. Relatii la tel. ☎021.312.26.91 Geanina.enescu@yahoo.com

1682. **Picoli,** picolite restaurant situat in sect 2 angajeaza picoli, picolite, cu experienta minim 3 luni, salariu 1.600 ron/15 zile, program o zi cu o zi sau doua cu doua, o masa pe zi plus tips. **1.600 L;** ☎0737.467.133

1683. **Picolita** pentru restaurant sector 3, Bucuresti. Program de lucru 2 zile/ 2 zile. Salariu + bonus ☎0752.202.020 trattoriaventi@gmail.com

1684. **Picolita** si ospatarita restaurant cu terasa cu specific romanesc si italian sector 4 angajeaza picolita si ospatarita. Program 2 zile cu 2 zile. Venit super motivant. Tel: ☎0761.822.749

1685. **Picolita,** ajutor de ospatar pentru Trattoria Pane e Vino. Adresa strada Nerva Traian 23, sector 3, zona metrou Timpuri Noi, vis a vis de scoala generala nr. 81. Salariu 2.400 Ron + tips **2.400 L;** ☎0744.489.993 trattoriapanevino2010@yahoo.com

1686. **Piker** in pentru depozit farmaceutic, angajam urgent, salariu 1500 Lei net, 350 bonus de performanta, 230 Lei, tichete de masa, program luni-vineri 8 h/zi in 2 schimburi **1.500 L;** ☎0728.210.377

1687. **Pizza** Hut Mosilor Angajeaza ospatar, lucrator bucatarie, cu sau fara experienta. Relatiila la tel. sau in restaurant (calea Mosilor nr 219 intersectie cu bd Eminescu); ☎0740.121.902 Mosilor@pizzahut.ro

1688. **Pizzar** angajam in zona Aviatiei, detalii la tel. ☎0731.034.908 promenada.cuptorulculemne@gmai.com

1689. **Pizzar** cu experienta in sectorul 1 in zona Aviatiei, program 2 zile cu 2 zile detalii la tel; ☎0731.034.908 promenada.cuptorulculemne@gmai.com

1690. **Pizzar** cu experienta pentru restaurant in zona Magurele, Ilfov, salariu, comision, se lucreaza pe cuptor electric, program 2/2 de la 10-22.30, **3.000 L;** ☎0723.580.658

1691. **Pizzar** cuptor pe lemne, salariul motivant. ☎0722.607.226 mihaela_manolescu_cosma@yahoo.com

1692. **Pizzar** pentru locatia din Pipera (metrou). Program luni-vineri 09.30-20.00, salariu 3000 Lei, comision cuptorul este electric **3.000 L;** ☎0767.069.367

1693. **Pizzar** pentru locatia din soseaua Iancului. Program 11.00-21.00 luni-sambata (duminica este inchis), cu doua libere pe saptamana. Salariu 2.600 Lei. Cuptorul este Electric Flux scazut de pizza **2.600 L;** ☎0767.069.367

1694. **Pizzar pentru Socului Kebap, salariu avantajos; ☎0764.673.064**

1695. **Pizzar** restaurant central, Piata Romana angajeaza pizzar. Se ofera salariu 4000 ron, carte munca, transport asigurat, bonusuri etc. **4.000 L;** ☎0733.500.300 office@embassy-one.ro

1696. **Pizzar - bucatar, zona Colentina; ☎0767.662.750/ 0756.161.996**

1697. **Pizzar** cu experienta pentru restaurant in zona Magurele, Ilfov, salariu, comision, se lucreaza pe cuptor electric, program 2/2 de la 10-22.30; **3.000 L;** ☎0723.580.658

1698. **Pizzar** cu experienta Pizzar cu experienta, salariu 2.500 ron cu crestere anuala, bonusuri, tips contract de munca, asigur transport, zona Petre Ispirescu, sector 5. **2.500 L;** ☎0766.301.835 radu-ma_90@yahoo.com

1699. **Pizzar** cu experienta, salariu motivant cu crestere anuala, bonusuri, tips contract de munca, asigur transport, zona Petre Ispirescu, ☎0766.301.835 radu-ma_90@yahoo.com

1700. **Pizzar cu experienta. Restaurant cu traditie angajeaza in conditii avantajoase pizzar cu experienta, salariu 3.200 lei, contract de munca, tips din vanzare, transport decont, masa personal. Program de 2 cu 2, sarbatori libere; 3.200 L; ☎0761.601.441**

1701. **Pizzar** cuptor cu lemne Pizzar cu experienta la cuptor cu lemne pentru restaurant cu terasa cu specific romanesc si italian,sector 4, 2 zile cu 2 zile. Salariu 4000 lei, tel, (intre orele 12-22) ☎0722.699.699/ 0767.397.739

1702. **Pizzar** si bucatar pentru #Pizzagram #Pizzagram angajeaza bucatar si pizzar. Se lucreaza 2 zile cu 2 libere. transport si mancare asigurate. Se intocmesc toate formalitatile legale de angajare! Pentru mai multe detalii va rugam sa ne contactati. ☎0764.839.484 dragos.megles@gmail.com

1703. **Pizzar,** pizza Club Nr 16 din Camil Ressu Nr 16 angajeaza pizzar cuptor electric. Salariu 2600 lei plus tips. Castig de minim 3300 lei. Programul de 2 zile cu 2 zile, un weekend liber unul se lucreaza; **3.300 L;** ☎0755.070.846

1704. **Pizzar,** shaormar, fata call office, pizzar cuptor electric, casiera fata calloffice (preluat comenzi telefonice) shaormar, angajez urgent, conditii excelente, ☎0787.699.692/ 0767.659.089 Oprea_giorgia@yahoo.com

1705. **Pizzer cu experienta, salariu atractiv, program flexibil. Pentru detalii: ☎0767.995.151**

1706. **Placatori** polistiren, zidari, gletuitori, tencuitori, dulgheri, 160-180 pe zi, necalificati 120-140, plata la saptamana, rog tel.: ☎0726.589.703

1707. **Plafarist,** plafarista vanzator produse naturiste Cautam persoana cu experienta minim 1 an in vanzari produse Plafar. Salariu net 2500 Ron + 1% din vanzari. Luni-Duminica, orar 07-22. O zi lucrezi, o zi ai liber. Str Nicolae Titulescu, sector 1. ☎0721.117.304 taica.concept@gmail.com

1708. **Polishator,** salariu fix 3000 lei program de luni pana vineri de la 9 - 18, sambata si duminica liber, zona Militari, Apusului; **3.600 L;** ☎0724.357.422 office@cmstill.ro

1709. **Pregatitor** auto noi Avia Motors Pantelimon angajeaza pregatitor auto noi. Pachet de beneficii atractiv. Relatii la tel. ☎0747.010.358 elisa.sarluceanu@aviamotors.ro

1710. **Pregatitor** vopsitor auto cu experienta, sector 3, program flexibil, salarizare 4.000-6.000 **6.000 L;** ☎0728.922.460 autototal.complet@gmail.com

1711. **Pregatitor** vopsitor auto cu experienta Sector 3 Bucuresti, contract de munca, salarizare 3000-5000, urgent, **5.000 L;** ☎0726.215.246

1712. **Preparatoare** salate si sandwichuri program: 17:30-05.30 o zi lucratoare, o zi libera. Salariu 3000 Lei + o masa. Zona Colentina - Fundeni. **3.000 L;** ☎0742.266.859

1713. **Preparator** pizza fara experienta, posibilitatea de castig este de 2000 lei net la inceput. Salariul de inceput este de 1400 lei net+300 lei bonuri de masa+ 70 lei decont transport.Bonus de performanta platit in fiecare saptamana. ☎0720.159.531 alina.hasegan@jerryspizza.ro

1714. **Presales** limba franceza, 1000-2000 eur, descriere Green Energie, recruteaza operatori telefonici pentru departamentul de dezvoltare. ☎0767.511.037 robert.dima@sed-conferences.com

1715. **Producatori** de articole de patiserie, brutarie și cofetarie angajeaza de urgenta patiseri, cofetari, brutari si muncitori necalificati in Orasul Chitila. Program luni-vineri 7.00-15.30. Detalii la tel.: ☎0756.044.061

1716. **Profesor** engleza, scoala/ gradinita particulara Pipera angajeaza profesori engleza invatamant prescolar/ primar, grupe varsta 2-12 ani, experienta relevanta in scoli particulare sau internationale, studii de specialitate ☎0766.250.555 ecaterina.vladut@questfield.ro

1717. **Profesor** limba engleza pregatire examene Cambridge, scoala primara Bel Sorriso, cu sediul in Voluntari, Ilfov, angajam profesor de limba engleza. Asteptam CV-ul dvs la adresa de email; ☎0742.265.070/ 021.351.87.78 gradinitabelsorriso@yahoo.com

1718. **Profesor** limba franceza, scoala Primara Bel Sorriso, cu sediul in Voluntari, Ilfov, angajam profesor de limba franceza pentru pregatirea Examene DELF. Asteptam CV-ul dvs la adresa de email, ☎0742.265.070/ 021.351.87.78 gradinitabelsorriso@yahoo.com

1719. **Programator** Web HTML/CSS/PHP Cautam programator: cunostinte bune de HTML, CSS, JavaScript, utilizare panouri de administrare Cpanel/WHM, Webdesign, Jquery si Bootstrap, platforme Web cu design responsive. Posibil si part time. ☎0721.721.490 diana.persunaru@yahoo.com

1720. **Proiectant** cu experienta in domeniul instalatiilor, bransamentelor si conductelor de gaz **4.000 L;** ☎0756.190.949 office@eurogazconstruct.ro

1721. **Proiectant,** proiectanta instalatii Firma autorizata ANRE si ISCIR angajeaza proiectant/proiectanta cunoscator Autocad, Office, pentru proiectare instalatii gaze si sanitare. Minim studii medii. ☎0722.609.527/ 021.345.25.82

1722. **Project** manager pentru gestionarea santierelor de constructii. Oferim pachet salarial atractiv, autoturism, laptop de serviciu si abonament medical la o clinica privata. ☎0770.973.974 office@terano.ro

1723. **Provider** Plus Services angajeaza instalatori cu experienta, salariu net intre 3.000- 3.500 lei. Transport asigurat; ☎0733.120.885

1724. **Receptioner** tura de noapte pentru hotel in spate Mall Plaza-sector 6, lb. engleza nivel mediu. Salariu motivant, se asigura masa, mediu placut de lucru, echipa tanara, preferabil domiciliata in sectorul 5 sau 6; ☎0728.842.997 hotelwestplaza2011@gmail.com

1725. **Receptioner,** receptionera hotel 3 stele Titan, Hotel Sector 3, angajeaza receptioner/a pentru tura de noapte si zi. Hotelul este format din 9 camere. Se lucreaza in ture. Se accepta si fara experienta. **2.800 L;** ☎0721.720.751

1726. **Receptioner/a** hotel angajam pentru hotel Sir Lujerului, sector 6- cu/fara experienta, diploma bacalaureat, engleza mediu. Program in ture:12/24 - 12/48. Detalii la tel. Salariu: 2100 lei. ☎0731.832.669 sirgrup@gmail.com

1727. **Receptioner/receptionera** hotel 3 stele, Cismigiu hotel 3 zona Cismigiu cautam coleg/colega pentru departamentul receptie. Obligatoriu limba engleza. Cu sau fara experienta, se ofera training. Pachet salarial+bonuri de masa+o ma ☎0774.095.914

1728. **Receptionera** cu sau fara experienta, salariu 3000 lei net, plus contract de munca pe 8 h, posibilitate tips-uri consistente. Program 10-18, de luni pana vineri, zona Unirii. **3.000 L;** ☎0739.724.254

1729. **Receptionera** pentru hotel in spate Mall Plaza-sector 6, lb. engleza nivel mediu. Salariu motivant, se asigura masa, mediu placut de lucru, echipa tanara, preferabil domiciliata in sectorul 5 sau 6; ☎0728.842.997 hotelwestplaza2011@gmail.com

1730. **Receptionera club fitnes part time sau full time Receptionera pentru Club Fitnes Bucuresti, centru , persoana dinamica, activa cu aspect placut si ingrijit. Disponibilitate de a lucra in ture: 07:00-15:00 , 14:00-22:00 , sau part time 17:00-22:00 2.000 L; ☎0721.283.599 office@ladieswellness.ro**

1731. **Receptionera** curatatorie haine. Responsabilitati: receptionarea articolelor de imbracaminte, intocmirea fiselor de client, ambalarea articolelor finalizate. Salariu 2200 lei. Zona Selgros Pantelimon, **2.200 L;** ☎0739.833.073

1732. **Receptionera** curatatorie haine. Responsabilitati: receptionarea articolelor de imbracaminte, verificare, emitere bon comanda. Salariu 2100 lei. Zona IOR, incinta Park Lake; **2.100 L;** ☎0739.833.073

1733. **Receptionera** firma avocatura Building Support Services, firma specializata in administrarea cladirilor de birouri si spatii comerciale angajam receptionera pentru firma avocatura zona Eroilor. ☎0752.150.677 andrei.buf@bss.ro

1734. **Receptionera** hotel cu sau f?r?experienta, buna cunoscatoare a limbii engleze la nivel conversational, responsabilitate, corectitudine, spirit de munca in echipa. Relatii la tel., ☎0729.881.116/ 0722.310.005 marius@irisa.ro

1735. **Receptionera** Hotel SIR Colentina & Fundeni Tower angajam receptionera hotel cu sau fara experienta, cu abilitati f bune de comunicare, operare calculator, se lucreaza in ture 12/24-12/48. Oferim training, program flexibil. Salariu intre 1.900 si 2.300. **2.300 L;** ☎0723.023.830 sales@sirgrup.ro

1736. **Receptionera** hotel, camerista, ospatar/ barman, receptionera hotel pt. Castelnor Hotel&Spa 4 stele, zona Paltinis, jud. Sibiu. Salariu atractiv, bonuri de masa, bonusuri. Asiguram transport si cazare; ☎0734.899.239 office@castelnor.ro

1737. **Receptionera** obiectiv paza, societate de paza angajeaza in conditii avantajoase tinere absolvente de studii pentru postul de receptionera obiectiv paza. ☎0755.143.540/ 0722.525.343 resurseumane@danol.ro

1738. **Receptionera** part time doar pt weekend Angajam receptionera pentru o clinica veterinara, pentru tura de weekend. **1.200 L;** iovu.andreea@yahoo.com

1739. **Receptionera** relatii clienti, personal de menaj Receptionera, relatii clienti, femeie de menaj (curatenie). Clinica Medicala angajeaza partit in joburi: receptionera -relatii clienti, operator calculator, femeie de menaj/curatenie. ☎0725.210.604/ 0736.133.257 office@eurosanity.ro

1740. **Receptionera** spa exclusivist zona Baneasa selectionam receptionera pentru un SPA exclusivist din zona Baneasa, parte dintr-un complex high class. **2.400 L;** ☎0728.293.279 office@absolut-hr.ro

1741. **Receptionera,** Barbershop Boulevard angajeaza persoana dinamica, activa cu aspect placut si ingrijit pentru postul de receptionera. Promitem cea mai cool echipa ☎0735.155.357

1742. **Receptionera,** salon de infrumusetare. Program o saptamana 2 zile (joi, vineri), o saptamana 4 zile (marti, miercuri, sambata , duminica). Luni inchis. Program marti sambata 09:00- 20:00. Program duminica 09:00-16:00, ☎0727.716.054 tskunq@yahoo.com

1743. **Receptionera,** pentru salon infrumusetare lux, zona Calea Mosilor, intersectie Eminescu, Pizza Hut, Dacia, langa cofetaria Ana Pan. Experienta in domeniu, cunostinte PC: Excel, Word. Seriozitatate, profesionalism, aspect fizic placut, receptiva. ☎0742.320.088/ 0761.882.442 cristina@wic.ro

## REMATHOLDING angajează

**OPERATORI INSTALAŢIE DE SORTARE**

**în Bucureşti, Sector 4 şi în CHITILA**

Participă la sortarea şi încărcarea în instalaţie a materialelor şi deşeurilor (folie/carton/hârtie/fier).
Condiţii bune de lucru, salariu motivant, tichete de masă, tichete de vacanţă, decontarea transportului la şi de la locul de muncă.

REMATHOLDING

**Vă aşteptăm în Şos. Berceni Fort nr. 5, sector 4, Bucureşti**

**0724.343.454**

1744. **Receptionera,** salon intretinere corporala Receptionere cu/fara experienta. Salariu 2000 lei + comisioane minim 2000 lei, program 12/24. Cunostinte medii de limba engleza si operare pc. **4.000 L;** ☎0731.318.888

1745. **Receptionera,** secretara, cu, fara experienta angajeaza salon masaj senzual de lux in Bucuresti, Piata Unirii. Cerinte: limba engleza, program 12/24. Oferim contract de munca, pachet salarial atractiv, bonusuri, echipa tanara, **2.200 L;** ☎0740.098.603 contact@vip-obsession.ro

1746. **Receptionere,** studente, bune cunoscatoare de limba engleza, persoana pozitiva cu aptitudini de comunicare, seriozitate si punctualitate. Va rugam sa trimiteti CV-ul (cu poza) la adresa de email; ☎0722.310.005/ 0729.881.116 Marius@irisa.ro

1747. **Receptionere/casiere pentru salon infrumusetare salariu 2200 ron/2400 ron/17 zile, CM achitata de societate, zonele Calea Rahovei, Drumul Taberei, Titan, Berceni; ☎0724.133.585/ 0721.000.376**

1748. **RECEPTIONERI** hotelul de 5 stele Sheraton Bucuresti, angajeaza receptionerii si operatori call-center. CV-urile se pot depune personal la receptia hotelului sau la adresa de email mentionata ☎0742.081.800 hr@sheratonbucharest.com

1749. **Receptioneri** Hotel Unique Hotel Unique Piata Romana angajeaza receptioneri hotel. Program lucru 2 zile de zi 2 zile de noapte si 2 zile liber. Se ofera o masa pe zi si decontarea transportului. Salariu 2700 lei net. **2.700 L;** ☎0721.077.925 rezervari@hotelunique.ro

1750. **Receptioneri(e)** pt. hotel in centru Bucurestiului hotel in centrul Bucurestiului angajam receptioneri(e). Cerinte: limba engleza conversational, studii medii, seriozitate, daca este cazul si cazare. Pentru interviu sunati la nr: ☎0733.193.172 hotel_litovoi@yahoo.com

1751. **Receptioneri,** Bucharest West Motel isi mareste echipa ☎0743.485.055/ 0785.403.890 office@bucharestwestmotel.ro

1752. **Receptionist** service reprezentanta service camioane si remorci angajam receptionist service cu fac. transporturi. Autovehicule Rutiere ,necesar experienta, oferim conditii bune de lucru, bd. Preciziei nr.11, CV la email, ☎0749.102.608/ 0749.102.603 resurseumane@edparts.ro

1753. **Receptionist** service, reprezentanta service camioane si remorci angajam receptionist service cu fac. transporturi AR, cu experienta, oferim conditii bune de lucru, venituri lunare intre 2.000-4.500 L, bd. Preciziei, CV la email **4.500 L;** ☎0749.102.608/ 0749.102.603 resurseumane@edparts.ro

1754. **Receptionista,** Popesti Leordeni, pentru companie ce comercializeaza aparate de cafea. Locatia este in Popesti Leordeni, se asigura transport pentru Popesti Leordeni, program: I-v: 8 - 17, personal tanar. **2.000 L;** ☎0724.664.097 irina.boscu@gmail.com

1755. **Remat** Bucuresti Sud angajeaza muncitori necalificati la depozitul Carrefour CEFIN, depozit Carrefour Colloseum (Chitila), Carrefour Colentina, Orhideea, Carrefour Grand Arena (Berceni) si in Bucuresti

# LOCURI DE MUNCĂ

**ELEKTRA INVEST SRL**
Bucureşti angajează:
**INGINERI**
**ELECTRICIENI MT + JT**
Salariu atractiv.
Minim 3.000, maxim 4.500 lei
pentru personal calificat
**Tel: 0721.639.827; 0726.642.267**

1785. **Rigipsari** Angajez montatori rigips punct de lucru in Bucuresti pe toata perioada anului cu carte de munca si salariu incepand de la 4000 ron, Alin ☎0734.633.902

1786. **Rigipsari** si montatori pardoseala flotanta. Sc angajeaza muncitori cu experienta in domeniul constructiilor ca: Rigipsari, montatori pardoseala flotanta, zugravi. Oferim un salariu 4000-4500 bani in mana (nu se intarzie cu salariu) + carte de munca, pe perioada nedeterminata. Oferim si cerem seriozitate. 0785746141, 0722228818, 07222261 62 **4.500 L;** ☎0785.746.141/ 0722.228.818/ 0722.226.162

1787. **RIgipsari,** contract de munca perioada nedeterminata, tichete de masa, salariu la doua saptamani. Program de lucru 07.30-16.30 de luni pana vineri ☎0751.517.441 razvan.motorga@topinter.ro

1788. **Rigipsari,** zidari, zugravi, faiantari, ajutor rigipsar cu experienta si proba de lucru, se asigura contract de munca, salariul 150-200 lei zi tel., **200 L;** ☎0747.144.224

1789. **Rigipsari,** fierari betonisti necalificati, zidari. Plata se face saptamanal; ☎0799.120.585

1790. **Rigipsari,** zugravi, faiantari. Firma de constructii angajeaza muncitori pt. lucrari de amenajari interioare. Oferim cazare; ☎0787.389.643/ 0760.580.828

1791. **Rigipsari,** zugravi, zidari salariul 4000-5000 lei cu proba de lucru. **4.000 L;** ☎0747.144.224

1792. **Rigipsari.** Firma de constructii angajeaza rigipsari, zugravi, faiantari, muncitori necalificati. Oferim cazare; ☎0787.389.643/ 0760.580.828

1793. **Romaqua** Group S.A. Borsec angajeaza pentru sediul din Bucuresti: 1. Operator mase plastice -scolarizarea la locul de munca; 2. Incarcator - descarcator; 3. Tipograf tiparitor. Rela?ii la tel: 0744.493.294 pentru operator mase plastice si incarcator - descarcator; 0744.541.786 pentru Tipograf tiparitor si incarcator - descarcator; ☎0744.493.294/ 0744.541.786

1794. **Romclean** Import SRL angajeaza electromecanic societatea comerciala cu obiect de activitate utilaje spalatorie textile angajeaza electromecanic in conditii avantajoase, cu salariu atractiv. Posesor permis conducere categoria B. Program flexibil; ☎0744.545.609 romcleanimport@gmail.com

1795. **Rostar** angajeaza: sofer categoria B, electrician, mecanic utilaj, muncitor necalificat, ambalator manual si operator centrala termica. Se ofera salariu motivant si bonuri de masa; ☎0723.202.021/ 0726.703.185

1796. **Rpg** Security angajeaza angajam agenti de paza, dispeceri si sefi de tura pentru obiectiv industrial situat in Ploiesti brazi. Tarif intre 8 lei si 10.5 lei ora. Oferim echipament si instruire gratuita. Bonusuri de performanta! **2.000 L;** ☎0773.937.051

1797. **RPG** Security angajeaza agenti de securitate agenti de paza pentru obiective in sectorul 4. Program in ture de zi. Tarif 8 Lei pe ora. Oferim cazare celor care doresc. Conditii de lucru decente, punctualitate salariala si contractuala **2.000 L;** ☎0773.937.051

1798. **RPG** Security angajeaza agenti de securitate continuam recrutarile si angajari pentru posturile de agenti de paza, dispeceri si sefi de tura pentru obiectiv industrial situat in Ploiesti Brazi. Tarif intre 8 lei si 10.5 Lei ora **3.000 L;** ☎0773.937.051

1799. **RPG** Security angajeaza agenti de securitate locuiesti in zona Chitila - Bucurestii Noi? Vrei un job apropae de casa? ...Rpg Security iti ofera aceasta sansa, angajam agenti de securitate pentru obiectiv industrial situat in zona Laromet Chitila **2.000 L;** ☎0728.683.074

1800. **RPG** Security angajeaza agenti de securitate pentru obiectiv situat in Otopeni, program 24 cu 48 tarif 8 Lei pe ora. Oferim maxima punctualitate salariala si onestitate contractuala. Pretindem punctualitate **1.800 L;** ☎0773.937.051

1801. **RPG** Security angajeaza dispecer video in conditii deosebite, tarif 15 lei/ora, echipament si instruire gratuita. Oferim bonusuri de performanta. Puteti depune CV la adresa de email **3.000 L;** ☎0762.603.414 marianmoise2005@yahoo.com

1802. **Rpg** Security angajeaza pentru Ikea Pallady Rpg Security angajeaza agenti de paza si disepeceri pentru cel mai mare retailer din europa de est Ikea Pallady. Program in ture de 12 ore, tarif 9 lei pe ora. Oferimi onestitate pretindem la fel. **2.000 L;** ☎0723.698.746

1803. **RPG** Security angajeaza sefi de obiectiv si inspectori securitate pentru Bucuresti si Ploiesti. Asiguram masina de serviciu si toata logistica necesara. Salarii intre 2000 si 4000 lei. Oferim bonusuri de performanta. ☎0728.888.081/ 0773.937.051 dan.grigore9@gmail.com

1804. **RPG** Security angajeaza sefi de obiectiv si inspectori securitate pentru Bucuresti si Ploiesti. Asiguram masina de serviciu si toata logistica necesara. Salarii intre 2000 si 4000 lei. Oferim bonusuri de performanta. **3.000 L;** ☎0728.888.081/ 0773.937.051 dan.grigore9@gmail.com

1805. **RPG** Security angajeaza supervisori Deichmann angajam supervisori pentru magazinele Deichmann. Locatii: Vulcan, Militari, Mega Mall. Tarif 10 Lei/ora ture zi 12 h. Asigurăm echipament si instruire gratuita, bonus de performanta **2.000 L;** ☎0737.542.814/ 0773.937.051 marianmoise2005@yahoo.com

1806. **S.C.** Adexim Modelcom angajeaza muncitori necalificati, depozit bauturi, zona Bucuresti, Ilfov; ☎0752.241.519 adrianadexim@gamil.com

1807. **S.C.** Adexim Modelcom angajeaza soferi distributie, cat. B, depozit Pipera; ☎0752.241.519 adrianadexim@gamil.com

1808. **S.C.** Romanian Security Systems SRL, angajeaza agenti de securitate si interventii cu sau fara atestat, pe Bucuresti/ Ilfov. Experienta reprezinta un atu; ☎0786.590.533/ 0786.590.218

1809. **S.C.** Somperflorens SRL, angajeaza muncitori necalificati pt. spatii verzi la PL Otopeni; ☎0723.348.795

★★★★★★★★★★★★★★★★★★★★

1810. **SALOANELE ABBATE (COAFOR) ANGAJEAZA FEMEIE DE SERVICIU PENTRU LOCATIILE: TURA NOAPTE 13 SEPTEMBRIE. PROGRAM 1/1, SALARIU 1.700 LEI. TURA DE ZI 13 SEPTEMBRIE, ROSETTI, GHENCEA. PROGRAM, SALARIU DIFERA IN FUNCTIE DE LOCATIE; ☎0755.998.953**

★★★★★★★★★★★★★★★★★★★★

1811. **Salon** Nina Beauty, salon de infrumusetare situat in Bdul 1 Decembrie 1918 sect. 3 in apropiere Auchan Titan angajez urgent frizerita, manichirista, cosmeticiana cu experienta, ☎0722.336.161/ 021.345.24.15

1812. **Salon** Sara angajeaza cosmeticiana, program 1 zi cu 1 zi de L-V de la 9-20, S 9-19, D 9-14. Carte de munca, salariu fix sau procent. Adresa: D-na Ghica - Colentina, sector 2; ☎0765.604.076/ 0761.913.764

1813. **SC ARABESQUE SRL ANGAJEAZA GESTIONAR PENTRU MILITARI SI THEODOR PALLADY; ☎0748.201.983**

1814. **SC** Eldan Instal SRL., angajeaza instalatori tehnico sanitari si ajutor de instalatori. Se ofera salariu incepand de la 3400 lei. Program de luni pana vineri (Daniel) **3.400 L;** ☎0762.271.176 office@eldaninstal.ro

1815. **SC Eleven Restaurant angajeaza barman, ospatar, ospatarite, bucatar, picoli, pizzar pt. locatia din str. Postavarului 86-90, zona Salajan. Salarii atractive; ☎0720.552.818**

1816. **SC** Eleven Restaurant SRL angajeaza ospatari, ospatarite, bucatari, picoli, pizzar, pt. locatia din str. Postavarului 86-90, zona Salajan, salarii attractive; ☎0720.552.818

1817. **SC Far Est Windows angajeaza personal cu sau fara experienta in domeniul tamplariei PVC, pentru departamentul Livrari. Relatii la telefon: ☎0726.711.301**

1818. **SC Far Est Windows, angajeaza personal curatenie. Relatii la telefon: ☎0728.853.003/ 0722.528.000**

1819. **SC Foni Cons SRL angajeaza muncitori necalificati, zugravi, zidari, salariu 3.300 si carte de munca obligatoriu. Nu ofer cazare Bucuresti; ☎0725.730.915**

1820. **SC** Ion Mos SRL angajeaza muncitori necalificati Efectueaza activitati in constructii; Comunica direct catre superiori starea lucrarii dar si problemele identificate; Cu sau fara experienta. Carte de munca, salariu atractiv. ☎021.352.22.11 office@ionmos.eu

1821. **SC** M&A Clima Services cu sediul in Bucuresti, sector 6 angajeaza femeie de serviciu, salariu 1.600-2.000 lei; muncitori necalificati, salariu 2.000-3.000 lei. Program de lucru L-V 8.30-17.30. Relatii la tel. ☎0735.529.998

1822. **SC** M&A Clima Services SRL cu sediul in Bucuresti, sector 6 angajeaza instalator, electrician, frigotehnist, lacatus mecanic, tehnician instalatii, salariu 3.500-4.000 lei. Program de lucru L-V 8.30-17.30. Relatii la tel. ☎0735.529.998

1823. **SC** Mobteco angajeaza SC Mobteco Product SRL angajeaza: circularist,operator masina cant, operator cnc, montator mobilier hala si teren, vopsitor mdf si furnirpt. interviu va asteptam in str. Murelor nr 1. **3.000 L;** ☎0727.225.811 productie@mobteco.ro

1824. **SC Nufarul SA angajeaza operatori cu sau fara experienta. 1.Operatori pentru activitatea de spalatorie curatatorie obiecte textile, cu un salariu brut de 2500 lei in perioada de scolarizare pana la 3800 lei (femei); 2. Operator spalator covoare cu un salariu brut de 3000 lei in perioada de scolarizare pana la 4000 lei (barbati); 3. Lucratori primire- eliberare comenzi pentru spalat si curatat. 4. Femeie de serviciu pentru sediul societatii situat in Bucuresti, sector 6, B-dul Iuliu Maniu nr.187, cu un salariu brut de 2130 lei . Alte beneficii: asiguram scolarizare, tichete de masa, bonusuri de performanta, asistenta medicala gratuita (ecografie, EKG, stomatologie) ☎0771.507.606 hr@nufarul.com.ro**

1825. **SC** Verta Tel SRL angajeaza bucatar cu experienta minim 2 ani pentru in jud. Ilfov, localitatea Magurele. ☎0733.303.349 schipor.oana@vertatel.ro

1826. **Schelari** cu sau fara calificare, Angajam schelari cu sau fara calificare (muncitori necalificati) in Bucuresti, lucru la inaltime. ☎0734.715.088

1827. **Secretar** receptie televiziunea Etno Tv angajeaza secretar receptie. Program flexibil. Puteti trimite cv-ul la adresa de e-maile: ☎021.255.85.90/ 0736.502.470 secretariat@etno.ro

1828. **Secretara** asistent manager, program lucru l-v 8 - 16:30, cunostinte PC, Word, Excel, limba engleza. Cunostinte minime contabilitate primara, de preferat permis cat B, punct de lucru: Sos. Chitila-Pod Constanta. **2.500 L;** ☎0786.010.368 office@bndgroup.ro

1829. **Secretara** cunostinte office, experienta aspect fizic placut, seriozitate, abilitarea de a interactiona cu clientii program flexibil, salariu motivant si bonus, astept cv poze. sau wp. **3.000 L;** ☎0799.992.503 newestgate@yahoo.com

1830. **Secretara** administrativa pentru parc logistic compus din hale industriale situat intre Tunari si Otopeni. Salariul motivant. Transport decontat/ asigurat prin sofer ☎0746.052.053 mhortoglu@gmail.com

1831. **Secretara** executiva, asistent supervizor personal feminin cu experienta in secretariat, limba engleza nivel conversational, voce placuta. NU este videochat! Veniturl brute minim 4500 lei/lunaProgram in ture 12 ore lucrate /24 ore liber. **4.500 L;** ☎0731.318.888 diana.sediu@gmail.com

1832. **Secretara** firma de taxi, cunostiinte PC, Office, Excel, email, contabilitate primara, permis de conducere cat B si experienta in traficul din Bucuresti, persoana hotarata, descurcareata, se ofera masina. **2.500 L;** ☎0745.008.088 office@eticasigurari.ro

1833. **Secretara** pentru fabrica tamplarie pvc angajam secretara in domeniul tamplariei pvc. ☎0771.269.565/ 0768.064.141 comenzi.windoorland@gmail.com

1834. **Secretara** RO si UK Firma de proiectare cauta secretara pentru firma din Romania si UK. Limba engleza este un plus. Iar disponibilitate de a calatori Romania-UK este obligatorie. Trimiteti CV-ul la titieanu_a@yahoo.com **700 €;** ☎0745.200.103 titieanu_a@yahoo.com

1835. **Secretara,** asistent manager, cunostinte PC, disponibilitate program prelungit, aspect fizic placut, comunicativa, daca este posibil permis auto, CV ul se poate depune la: ☎0737.841.325 amarcu452@gmail.com

1836. **Secretara.** Angajam secretara, cunostinte contabilitate primara, limba engleza si experienta in utilizarea calculatorului. Detalii la tel. trimiteti CV pe adresa de e-mail: ☎0742.010.600 office@micaelvetie.ro

1837. **Secretara/** receptionera. Clinica oftalmologica angajeaza secretara /receptionera, program full time. Rog trimiteti CV la adresa de mail; denisaenache88@yahoo.com

1838. **Securitas** Romania recruteaza Agenti Securitate Securitas recruteaza Agenti Securitate pentru obiective din Bucuresti si localitati limitrofe, Relatii la tel Luni - Vineri intre orele 09:00 - 17:00 ☎0747.225.900 nicolae.priscoveanu@securitas.com.ro

1839. **Sef** atelier croitorie, urgent Atelier de croitorie pe comanda cu vechime, angajeaza sef atelier. Cerinte: experienta in realizarea articolelor pe comanda, comunicativ, sa stie sa croiasca, sa realizeze tipare, **4.000 L;** ☎0730.422.699/ 0730.422.699 adola@adola.ro

1840. **Sef** de sala, The Temple social pub suntem in cautarea unui sef de sala cu experienta in domeniu de minim 5 ani, program flexibil, salariu atractiv, contract de munca. ☎0724.760.790 Office@thetemplepub.ro

1841. **Sef** de sala, ospatari, picoli La Popas Rustic Diana, Belciugatele, Calarasi (20 km de Bucuresti, iesirea Cora Pantelimon). Detalii la tel. ☎0758.230.731 dianadinei96@gmail.com

1842. **Sef** depozit, magazin online, depozit produse cosmetice angajam sef depozit cu experienta. Oferim salariu atractiv, program de lucru: l-v: 8-17, depozit localizat central (Bd. Tudor Vladimirescu/Soseaua Progresului). ☎0763.791.359 angajari@esteto.ro

1843. **Sef** echipa montaj tigla metalica pentru lucrari in Bucuresti si Ilfov, salariu platit saptamanal, masina de serviciu, program de lucru flexibil, cazare, carte de munca si concediu de odihna anual, posibilitate de formare echipa proprie, etc **5.000 L;** ☎0723.153.211

1844. **Sef** magazin Piata Muncii pentru magazinul Shop&Go Mega Image, salariu atractiv, bonusuri, program in ture, 8 ore/ zi. Experienta in domeniu este un avantaj. ☎0761.629.878

1845. **Sef** service gestionar service auto vulcanizare angajeaza gestionar sef vulcanizare cu experienta in domeniu auto, vanzari piese accessorii, salariu 3.000 lei, zona Piata Domenii. **3.500 L;** ☎0784.339.160/ 0784.339.160

1846. **Sef** tura curatenie, zona Berceni si Baneasa, salariu 1.700/2.000 lei; ☎0733.030.402

1847. **Servant** pompier. Firma privata de pompieri angajam servant pompier, cu atestat si conducator autospeciala cu permis cat. C; ☎0725.219.716

1848. **Servanti** pompieri in Ploiesti cu sau fara experienta. Se ofera instruire scolarizare la cusuri profesionale, volum de munca extrem de redus, salariu motivant, conditii deosebite de munca ☎0786.792.793

1849. **Servanti pompieri. AMA CSSU angajeaza servanti pompieri. Cerinte: certificat calificare, studii medii, domiciliul in Bucuresti, program 12/24 cu 12/48, salariu motivant, condi?ii optime de lucru; ☎0720.133.112/ 021.317.42.76**

1850. **Shaormar** cu experienta pentru zona Berceni, se ofera contract nedeterminat si 1 masa calda zilnic, salariu 3300 net, se lucreaza o zi da una nu, se deconteaza taxiul la nevoie. **3.300 L;** ☎0770.573.286

1851. **Shaormar** cu experienta, program de lucru in ture, doar de zi. Zona Ghencea. Mai multe detalii telefonic. Rog seriozitate. ☎0784.428.818

1852. **Shaormar** cu experienta, salariu 3300 lei, se lucreaza 1 zi da,1 nu, taxiu decontat, 1 masa calda, cm perioada nedeterminata, zona Berceni, se ofera 1 masa calda zilnic. **3.300 L;** ☎0773.316.497

1853. **Shaormari cu experienta, ajutor de shaormari pentru Socului Kebap. Salariu avantajos; ☎0764.673.064**

1854. **SHOP&GO** angajeaza casier,lucrator comercial Sector 3 - Rond Alba Iulia. - Salariu 1850 ron; - program -in ture 8h; - Loc de munca stabil; - Colegi tineri **1.850 L;** ☎0744.646.668 Giulia.carlla@yahoo.ro

1855. **Shop&Go** Branesti angajaza personal cu domiciliul in Branesti sau din apropiere. Program flexibil in ture. Se lucreaza si in weekend. Detalii suplimentare oferim la interviu. Rog cv la adresa de mai jos. Salariu 1600 net. **1.600 L;** ☎0723.322.090/ 0723.322.090 cristianmatea@gmail.com

1856. **Simigeria** Luca angajeaza responsabil unitate, experienta in domeniul alimentatiei publice este un plus. Atributii generale Responsabil Unitate: - Coordonarea echipei (aprox. 10 persoane / tura); - Acordarea de suport echipei in indeplinirea sarcinilor legate de productie; - Primirea noilor angajati si integrarea lor in echipa; - Realizarea comenzilor de marfa si ulterior, receptia acestora; - Intocmirea documentatiei zilnice si verificarea indeplinirii standardelor de calitate si regulilor interne de functionare. Pentru mai multe detalii, ne puteti contacta la 0724.630.475 Oana/ 0744.783.217 Alin; ☎0724.630.475/ 0744.783.217

1857. **Simigeria** Luca angajeaza vanzatoare cu sau fara experienta. Puteti sa ne cunoasteti si sa ne deveniti colegi. Cautam o persoana comunicativa, cu zambetul pe buze si cu o atitudine pozitiva. Salariu 2.200 lei program 8 ore; tel. Alin si Iulia ☎0744.783.217/ 0723.059.813

1858. **Simigeria Sara angajeaza modelator covrigi pentru Eforie Sud. Se asigura cazare si masa. Salariu 3.000 lei, bonus din vanzari; ☎0753.076.873**

1859. **Slefuitor** metale angajam urgent, cu sau fara firma experienta,Suntem o firma producatoare de utilaje in industria alimentara din inox. Oferim: Contract perioada nedeterminata, salariu motivant, transport; **2.000 L;** ☎0752.090.192 daniela.stefan@valmix.ro

1860. **Societate** de constructii angajeaza macaragiu macara pneuri Grove, salariu atractiv; ☎0731.160.273

1861. **Societate** de constructii angajeaza muncitor, cu experienta minim 5 ani in domeniul constructiilor. Permisul de conducere reprezinta o prioritate. Oferim si dorim o mare seriozitate si stabilitate ☎0722.750.380 office@eurogeneralconstruct.ro

1862. **Societate** de paza Angajam agenti de securitate (barbati si femei) cu sau fara atestat de paza, pentru obiectiv in zona Militari, Bucuresti. ☎0722.432.186

**Simigeria LUCA**
angajează
**RESPONSABIL UNITATE**
**Experienţa în domeniul alimentaţiei publice este un plus.**
Atribuţii generale **Responsabil Unitate**:
- Coordonarea echipei (aprox. 10 persoane/tură);
- Acordarea de suport echipei în îndeplinirea sarcinilor legate de producţie;
- Primirea noilor angajaţi şi integrarea lor în echipă;
- Realizarea comenzilor de marfă şi ulterior, recepţia acestora;
- Întocmirea documentaţiei zilnice şi verificarea îndeplinirii standardelor de calitate şi regulilor interne de funcţionare

**Pentru mai multe detalii, ne puteţi contacta**
**0724.630.475 - Oana / 0744.783.217 - Alin**

1863. **Societate** de paza, agenti de securitate (barbati si femei) cu sau fara atestat de paza, pentru obiectiv in zona: 13 Septembrie, Berceni, Scanteia, Popa Tatu si Stefanesti, Sabareni Ilfov. ☎0722.432.186

1864. **Societatea** Stratum Enclosures angajeaza muncitori necalificati si montatori subansamble.Oferim urmatoarele beneficii: calificarea la locul de munca; tichete de masa; prime lunare. Salariul de 1500 lei/luna net, cu posibilitatea cresterii venitului dupa primele 3 luni in urma unei evaluari. Abonament medical la o clinica privata. Activitatea se va desfasura in sediul din Bucuresti, str. Theodor Pallady nr. 46B, Sector 3; ☎0729.925.035 monica.chirica@stratum.ro

1865. **Sofer** Aprovizionare, locatia Herastrau, contract de munca, program lunisambata, ☎0733.444.800/ 0733.444.800

1866. **Sofer** categoria B cu experienta angajez pentru curierat rapid pe Bucuresti. Conditii de angajare: cazier curat, domiciliul in sectorul 6, 5, studii 12 clase, ☎0722.383.901

1867. **Sofer** cu experienta minim 3 ani pentru duba 3,5 tone, zona B-dul Timisoara, salariu net, **2.500 L;** ☎0726.726.006

1868. **Sofer** firma cu o experienta de 12 ani in domeniul transporturilor, angajeaza soferi cu permis categoria B pentru transport marfa cu utilitare de 3,5 tone. Oferim salariu motivant. ☎0725.529.220 steel.trans@yahoo.com

1869. **Sofer** NAN Logistic recruteaza sofer categoria B, autoutilitara 3.5 tone. Responsabilitati: livrarea materialelor in conditii de siguranta. Conducerea autovehiculului cu o capacitate de maxim 3.5 tone; ☎0742.144.747 gabriela.socol@nanevents.ro

1870. **Sofer** pe camion Abroll, in Afumati, Ilfov. Detalii la: ☎0742.273.628

1871. **Sofer** profesionist in zona Otopeni (Balotesti), Ilfov pentru camion 7.5 tone, 12 tone si 18 tone (categoria , C), transport intern (in tara) de marfuri generale, **3.500 L;** ☎0720.256.464

1872. **Sofer** tir prelata, curse in Bucuresti si tara, program legal, salariu net 4.000 Ron plus diurna legala, garaj Jilava ☎0769.250.759 office@sare.ro

1873. **Sofer auto taxi fara probleme disciplinare; ☎0727.088.340**

1874. **Sofer** B frigorifica, 7 paleti, transport alimente. Livrare in sudul tarii. Marfa paletata. Puncte fixe de descarcare. Se lucraza sambata. Doar cu experienta pe dube 3,5t. Masini noi, aer conditionat. Garaj sector 6. **2.500 L;** ☎0738.548.371 dan.aftrans@gmail.com

1875. **Sofer** bce angajez sofer bce pt platforma tractari auto. ☎0763.449.059

1876. **Sofer** c-e angajez sofer c-e pe comunitate, card tahograf, atestat marfa, incarcari la rampa, 2 luni cu 2 saptamani acasa, se pleaca cu masina, se vine cu masina, ☎0731.027.409 dumitru.mihai34@yahoo.com

1877. **Sofer** caregoria B, garaj Ciorogarla, distributie Bucuresti; ☎0744.574.574

1878. **Sofer** cat. B pentru S.C. Anzak Land SRL, salariu atractiv + bonuri de masa. Dorim seriozitate si punctualitate, zona Obor; ☎0754.013.439

1879. **Sofer** cat. B, agent comercial Sprinter 2010, 3.5 t, cat. B,+ agent comercial. 2 in 1.P. lucru sos. Fundeni nr.96, distributie pavaje in Bucuresti, salariu 2500 + % din vanzari. Necesar cunostinte minime calculator. **3.000 L;** ☎0727.302.529 armopavsrlfundeni@yahoo.com

1880. **Sofer** categoria B pentru depozit de electrice si amenajari interioare in Tunari. Salariu motivant, spor de weekend si masina de serviciu. Depozit situat in Tunari. ☎0746.052.053 mhortoglu@gmail.com

1881. **Sofer** categoria B salariu net: 2200 lei. Punctual, abilitati de comunicare, str. Maica Domnului, zona Bucur Obor, program luni-vineri: 09-18, sambata 09-13. Rog CV la adresa: bogdan@cribo.ro. **2.200 L;** ☎0723.358.533 bogdan@cribo.ro

1882. **Sofer** categoria B achizitii, livrari Bucuresti Constituie avantaj domiciliul in sector 6. Cei interesati sa trimita CV la angajari@neomax.ro; angajari@neomax.ro

1883. **Sofer** Categoria B cu experienta Firma de productie problicitara angajeaza sofer categoria B.. Cerinte: permis categoria B; abilitati de organizare; simt de raspundere dezvoltat,constituie avantaj absolvent de dupa 2012. ☎0757.888.788 office@highleveltrade.ro

1884. **Sofer** categoria B, distributie Bucuresti, garaj Magurele; ☎0744.574.574

1885. **Sofer** categoria B, experienta anterioara ca sofer min.3 ani; Permis de conducere cat. B; Studii medi; Cazier actualizat;Energie, flexibilitate, responsabilitate, atentie;CV: office@saloanelemagic.ro

1886. **Sofer** categoria B, garaj Bolintin Deal, distributie Bucuresti; ☎0744.574.574

1887. **Sofer** categoria B, sofer livrare, salariul net, in mana, 2200 lei + bonuri de masa 200 lei, din a doua luna. **2.400 L;** ☎0721.771.888 VALIEUROFIT@GMAIL.COM

1888. **Sofer** categoria B, C, atestat transport marfa pentru SC sediul in Voluntari. Oferim pachet salarial atractiv 2.400 Ron net negociabil. Asteptam CV la adresa de email **2.400 L;** ☎0728.120.049 office@serex.com.ro

1889. **Sofer** categoria B, transport international marfuri, cu experienta si seriozitate, pentru curse internationale doar pe comunitate. Salariu 45 euro/zi, bonus anual 750 euro, carte de munca, perioada de lucru 5 saptamani cu 7-10 zile libere, ☎0758.057.803 angajam.sofer@gmail.com

1890. **Sofer** categoria B, Uber, Bolt, Clever, Cerinte: fara cazier, 30-50 ani. Oferim plata saptamanala, se castiga 2.500-3.500 lei/luna, program flexibil. **3.000 L;** ☎0723.609.619/ 0723.609.619 alex_orodel@yahoo.com

1891. **Sofer** categoria BE sau CE, fara atestat Angajam cu contract de munca pentru duba Mercedes cu remorca (pompa de beton) inclusiv pentru ajutarea mecanicului in functionarea pompei de beton, oferim salariu atractiv, pct lucru Dobroesti-Fundeni ☎0732.611.947/ 0726.217.079 mioara702000@yahoo.com

1892. **Sofer** categoria C+E, pentru agregate, cap tractor si semiremorca. Depozit in comuna Pantelimon. Salariu intre 5000 si 7000 lei (in functie de curse). Mai multe detalii la tel. **5.000 L;** ☎0721.249.083 madalina_pestritza@yahoo.com

1893. **Sofer** categoria C, camion 12 tone pt subcontractor Urgent Cargus zona Pallady, necesar cazier judiciar; atestat transport marfuri generale; ultima diploma de studii, card tahograf, se lucreaza de luni-vineri, 11:00-19:00. **2.500 L;** ☎0723.653.970 mcatraficmotor@yahoo.ro

1894. **Sofer** categoria C, urgent; ☎0722.504.901

1895. **Sofer** categoria D pentru curse speciale in Bucuresti si jud. Ilfov; ☎0737.373.146/ 0723.694.128

1896. **Sofer** categoria D cu atestat, pentru firma transport persoane cu sediul in Bucuresti. Informatii tel. ☎0786.355.169 pacifictur@yahoo.com

1897. **Sofer** comunitate, pachet salarial atractiv, venituri lunare intre 1800-2250 eur net. Transport asigurat de catre societate. Dispeceri romani. Program de lucru legal, cu respectarea timpilor de odihna si conduc. **2.200 €;** ☎0723.610.100 focus.rolux@yahoo.com

1898. **Sofer** cu experienta minim 5 ani, pentru laborator de cofetarie din Voluntari. Salariu 3.400 Lei; **3.400 L;** ☎0785.082.421

1899. **Sofer** curier livrator categoria B Restaurant sect 2, Dacia-Eminescu, angajeaza sofer cu masina proprie pentru livrare mancare la domiciliu, contract, masa, decontare benzina, salariu, program 1 zi cu 1 zi libera sau 2 cu 1, tips zilnic **2.960 L;** ☎0722.893.404 contact@restaurantmonparis.ro

1900. **Sofer** curier, sector 1, pentru subcontractor GLS, livrare ridicare plicuri colete in sector 1 Cerinte: permis cat. B forta de munca rezistenta la stres si program prelungit, salariu 1.800-1.900 Ron luna Auto acasa depozit in sos. Alexandriei, Bragadiru **1.900 L;** ☎0766.439.940/ 0722.632.850 nicu.enache@bookurier.ro

**SSG SECURITY**
**ANGAJEAZĂ: AGENŢI SECURITATE**
**AGENŢI INTERVENŢIE**
**ŞEF TURĂ • DISPECERI**
**Bonusuri de performanţă, prime**
**SALARIZARE CUPRINSĂ ÎNTRE 1800-2800 LEI**
**0725.500.510; 0732.830.207**

1901. **Sofer** din provincie fara obligatii, ofer cazare, masa+salariu; ☎0769.584.631/ 0724.778.928

1902. **Sofer** distributie apa La Fantana La Fantana angajeaza soferi distributie apa. Oferim: contract de munca nedeterminat, salariu fix 2.300 lei, tichete de masa si comision din livrari. Contact la numerele din anunt. **2.500 L;** ☎0725.050.493/ 0732.713.290 recrutare@lafantana.ro

1903. **Sofer** distributie, Pizza Bonita angajeaza sofer pentru distributie marfa proprie intre locatii, program 5/2, salariul avantajos. ☎0733.509.999/ 0733.200.012 d_firuti@yahoo.com

1904. **Sofer** distributie, SC Tordai Hair Cosmetics SRL, unic importator al produselor cosmetice Kallos, angajeaza sofer cu experienta pentru distributie in Bucuresti, Pitesti si Constanta, ☎021.460.08.45 george_tordai@yahoo.com

1905. **Sofer** duba 3,5 T ?i muncitori necalificati Angajam sofer duba 3,5 t si muncitori necalificati In domeniul reciclarii. Pentru cei din provincie asiguram cazare. Relatii de L-V 8-18. **2.300 L;** ☎0720.885.522

1906. **Sofer** dube 3.5t cu experienta zona Baneasa Angajam sofer cu experienta pentru livrare pe dube 3.5t de plante si flori in zona Baneasa. Se lucreaza 5 zile pe sapt. Program 8 ore. Bonuri de masa. Contract obligatoriu, salariu pe card. ☎0751.136.426 ciprian@trias.ro

1907. **Sofer** gestionar montator, companie de decoratiuni jaluzele, perdele, draperii. Cerinte: permis cat. B Conditii avantajoase, contract, loc de munca stabil, echipa profesionista, program full time/part time, zona Piata Romana. ☎0727.332.672 am@decoradesign.ro

1908. **Sofer** interventie, Civis Paza angajeaza soferi monitorizare si interventie conditie obligatorie experienta in domeniu si atestat pentru paza, salariu + tichete si bonusuri , program in ture. Rel luni-vineri intre 08-15. ☎0723.602.909 traian.pirvan@civis.ro

1909. **Sofer** livrare pizza program intreg si/sau parttime cu masina proprie, se poate lucra luni-vineri zi intreaga 2.300-2.500 lei sau dupa amiaza (4-5 ore-12 lei pe ora), in weekend (zi intreaga sau 4-5 ore). Decont zilnic, hrana, bacsis comenzi, sect 1. **2.500 L;** ☎0759.653.513 stancuflavius80@yahoo.com

1910. **Sofer** livrari resturant sector 3, livrari la domiciliu, pe raza sectorului 3, salariu de baza + tips ☎0740.060.708

1911. **Sofer** livrator firma de livrare mancare la domiciliu angajeaza sofer cu experienta, prezentabil, corect si curat. Se lucreaza pe auto firmei, castiguri substantiale,zona Gara de Nord, livram in tot Bucurestiul. ☎0724.384.948

1912. **Sofer livrator pentru Socului Kebap; salariu avantajos ☎0764.673.064**

1913. **Sofer** livrator restaurant zona Dristor angajeazam urgent livrator,pe masina firmei (Hyunday i20, noi), program flexibil, se asigura salariu 1800 lei, contract de munca, concediu, masa zilnica, tips zilnic. Sunati va rog dupa ora 11. **1.800 L;** ☎0767.132.634 RESTAURANTDRISTOR2015@GMAIL.COM

1914. **Sofer** livrator catering livrare comenzi si a produse perisabile in conditii optime si la timp. Respectarea zilnica a programului de lucru. Respectarea cu rigurozitate a traseelor de livrare. Incasare facturi ocazional. **2.500 L;** daniel@happyfridaycatering.ro

1915. **Sofer** livrator cu masina personala, ca sofer-livrator asiguri fluxul operational de preluare si livrare a comenzilor de produse si incasarea contravalorii acestora. Locatie: Calea Griviteei 182A. Tel: ☎0724.242.148/ 0748.235.676 alexandra.paraschiv@wuxing.ro

1916. **Sofer** livrator cu masina proprie pick up sau dubita angajam pentru catering in zona Crangasi, experienta in distributie, salariu de la 3400, bonusuri, program flexibil, tel la: **3.400 L;** ☎0725.328.292/ 0735.881.736/ 021.220.53.21

1917. **Sofer** livrator, distributie, cat. B, Voluntari, pentru companie distributie produse alimentare ambalate, sediul in Voluntari, program de luni pana vineri, 08:00-17:00. Sarbatori legale libere. Exp. post similar constituie un avantaj, masina acasa; ☎0746.240.220 onofreiadrian@senic.ro

1918. **Sofer** manipulant marfa parchet shop sofer ajutor montator, persoana tanara, salariu fix 2300 lei in mana plus bonusuri lunare 400-700 lei, contract de munca, se lucreaza si sambata 5 ore. Postul presupune manipularea marfii transportate. **2.500 L;** ☎0784.110.410/ 0769.243.288

1919. **Sofer** montator Montator de blaturi de bucatarie cu experienta sau fara. **3.000 L;** ☎0723.398.788 info@artgranit.ro

1920. **Sofer** montator, montator de blaturi de bucatarie cu experienta sau fara **3.000 L;** ☎0723.398.788 info@artgranit.ro

1921. **Sofer** muncitor necalificat si ajutor montator aer conditionat. Avantaj permis de minim 2 ani fara evenimente, o minima experienta in domeniul tehnic apropiat si domiciliul in sector 1, 5, 6, 4 **2.500 L;** ☎0732.525.252 office@aerconditionat.org

1922. **Sofer** parcare pentru restaurantul Nor necesar permis categoria B, salariu motivant, program 2 cu 2 ☎0731.322.472 nicoleta@stadio.ro

1923. **Sofer** pentru depozit pentru distributie materiale de constructii zona Bucurestii Noi, Straulesti, cautam persoana serioasa. Oferim contract munca, salariu si bonuri masa, mail:comaromtrade@yahoo.com ☎0744.565.759/ 0765.506.187

1924. **Sofer** pentru distributie marfa, experienta minim 3 ani (carnet cat. B), domiciliul in Buftea sau imprejurimi. Inf. la tel.: ☎0742.224.632

1925. **Sofer** pentru distributie marfa, experienta minim 3 ani (carnet categoria B), domiciliul in Buftea sau imprejurimi. Informatii la telefon; ☎0742.224.632

1926. **Sofer** posesor ADR experienta post similar 1 an. Permis auto categoria C+E, posesor certificat ADR. Deplasari externe perioade 4-10 zile, 3 weekend-uri/luna la domiciliu (curse externe tur-retur). **7.000 L;** ☎0745.031.031

1927. **Sofer** profesionist cat. B, C si muncitori necalificati. Se va lucra pe duba 3,5 tone si ocazional pe camion transport deseuri reciclabile, program de lucru: 8 ore pe zi / 5 zile pe saptamana **3.000 L;** ☎0761.320.573 office@urbancr.ro

1928. **Sofer** profesionist Livrare rapida fara receptie.Camioane frigo12to.Camionul revine la garaj zilnic.Se lucreaza si sambata,20-22 zile/luna.Decontare motorina.Necesar experienta,garaj b-dul Timis

# LOCURI DE MUNCĂ

1946. **Sofer** TIR curse tur-retur. Rohrer Intersped - casa expeditii sediu in Bucuresti Militari, angajeaza sofer profesionist cat. B, C, E, atestat si ADR, pt transport din RO-Germania-RO. Camion tip Actros nou ☎0726.350.860 mihai.negreanu@roehrer.ro

1947. **Sofer** tir cu atestat Angajam sofer tir curse locale Muntenia, marfa paletizata, auto cu prelate. Sediul in Pantelimon, Ilfov. Necesar atestat profesional transport marfa. Cursele sunt cu intoarcere acasa zilnic. ☎0723.217.770 sigmaprest_logistics@yahoo.com

1948. **Sofer** tir intern, sofer categ C+E pentru distributie pe tara sau curse locale in Bucuresti (semiremorca frigorifica). Salariu intre 3500-5100 lei. Tel: **3.500 L;** ☎0723.620.953 Simiontrans1@yahoo.com

1949. **Sofer** TIR, profesionist (pentru tir) pe ruta Romania - Slovenia si retur. Conditii deosebite, salariu atractiv, Man Euro 4. Solicitam experienta extern si minime cunostinte de mecanica ☎0744.552.415/ +40742431353

1950. **Sofer** tir, comunitate 2.325 euro, extra bonus Dan Cargo Logistic, soferi exclusiv pe comunitate: respectiv 8 saptamani lucrate/ 2 saptamani concediu, se plateste salariu 66 euro/zi, salariu 1285 lei, **2.470 €;** ☎0768.974.122 dsv.info@yahoo.ro

1951. **Sofer** tractare, depanare Soc. transport persoane, sediul in Buc., sector 2, angajeaza sofer cu categoria C si CE pentru tractare, depanare. ☎0730.444.450 hr@cdy.ro

1952. **Sofer** transport persoane, SC Madcom DLS Impex SRL, angajeaza sofer cat. D din toata zonele tarii pentru Bucuresti. Oferim cazare, contract, salariu atractiv, conditii de munca decente, pentru mai multe detalii va rugam sa ne contactati; ☎0751.148.488 mirela.bobea@dlsbus.ro

1953. **Sofer** transport persoane, SC Madcom DLS Impex SRL, angajeaza sofer cat. D, zona Bucuresti. Salariu atractiv, conditii de munca decente, pentru mai multe detalii va rugam sa ne contactati tel; ☎0786.355.169 mirela.bobea@dlsbus.ro

1954. **Sofer** Uber Copie conforma Uber, ecuson, flota Logan 2019, 0 km, GPL, minim 10 ore/ zi duminica liber, salariu saptamanal 900-1000 ron, ☎0726.605.606 Paraschivoiutraian@yahoo.com

1955. **Sofer** Uber Logan GPL. Copie conforma. Sofer Uber persoana serioasa, salariul poate depasi 4.000 lei, echipate GPL, service asigurat de firma. ☎0726.605.606

1956. **Sofer** Uber, Taxify Flota Logan 2019 gpl, 0 km, copie conforma Uber +ecuson, minim 10 ore/ zi in afara de duminica,cazier judiciar, ☎0726.605.606 paraschivoiutraian@yahoo.com

1957. **Sofer** vidanjor toalete ecologice categoria B Firma toalete ecologice angajeaza sofer categoria B.Salariu net 2500 lei plus bonuri de masa plus ore suplimentare !Rog seriozitate! ☎0723.556.308/ 0730.240.480

1958. **Sofer,** Atelier tamplarie PVC zona Chitilei, Pod Constanta; ☎0723.968.123

1959. **Sofer,** firma de service utilaje cauta sofer cu experienta pentru deplasare zilnica a echipei de service.8 ore/zi, salariu fix, plata ore suplimentare. **2.500 L;** ☎0751.010.110 chiperpetre@hotmail.com

1960. **Sofer,** firma specializata in servicii de curatenie angajeaza sofer pt. echipa mobila, oferim salariu atractiv si tichete de masa. ☎0744.777.355

1961. **Sofer,** distributie produse patiserie, necoapte, cautam sofer cat. B, 3,5 tone, pentru transport produse de patiserie si materie prima, salariu 2.200. Pentru informatii: sediul nostru Bd. Th. Pallady nr 44 D, sect 3. ☎0737.523.284/ 0720.611.635

1962. **Sofer,** livrari catering cu experienta, salariu motivant cu crestere anuala+ tips, zona Petre Ispirescu. ☎0766.301.835 radu-ma_90@yahoo.com

1963. **Sofer,** ospatar cu permis categ. B, pentru catering si evenimente, program luni-vineri 09:00-17:30 si 2 sambete/luna cu program redus. O masa pe zi, contract de munca, posibilitati de avansare, zona Morarilor, metrou Costin Georgian, **2.200 L;** ☎0726.946.544 birou@bucateperoate.ro

1964. **Sofer.** Firma de transport angajeaza sofer profesionist cu ADR. CV pe e-mail, telefon: ☎0723.793.937 office@lpg-auto.ro

1965. **Sofer.** Garaj Sos. Giurgiului 162, sector 4, angajeaza sofer cat. B+D pentru transport in cont propriu, program 8-16 L-V, salariu net **1.700 L;** ☎0757.038.335/ 0751.171.915

1966. **Soferi** categoria B, C si E cu atestat si card. Asiguram gratuit cazare, masa si diurna. Asteptam provincia. Salarii atractive. Firma isi desfasoara activitatea in Bucuresti. Relatii intre 10.00-16.00. ☎0769.961.624

1967. **Soferi** Firma de transport angajeaza soferi profesionisti pentru distributie, camion 10 tone. Salariul atractiv oferim seriozitate; ☎0761.675.745 mircea.rapid@gmail.com

1968. **Soferi** taxi cu atestat; ☎0761.466.463

1969. **Soferi** taxi cu atestat valabil, la 8 ore cu carte de munca, Dacia Logan 2019 cu GPL. ☎0722.151.763

1970. **Soferi** Cat B 3,5 tone societate comerciala angajam soferi cat B pe dube pentru colectarea deseurilor nepericuloaseplastic, carton, hartie). Program fix, salariu atractiv. Angajam si manipulanti marfa. Mai multe detalii la telefon. **2.500 L;** ☎0785.281.064 stefan.dragomir@recycle-international.ro

1971. **Soferi** cat C pentru distributie Bucuresti Angajam soferi cat C, atestat ARR, pentru distributie bauturi Bucuresti. Doi oameni pe masina, auto 7,5to. Program luni-vineri, tichete masa, plata ore suplimentare. Depozit in Pantelimon, Ilfov.

1972. **Soferi** cat. B cu experienta in domeniu, pentru firma de distributie situata in Dobroesti-Fundeni, salariu avantajos. Relatii la tel., ☎0727.838.455/ 0727.838.455

1973. **Soferi** cat. D cu atestat curse speciale, posibilitate si pensionar; ☎0720.459.591

1974. **Soferi** categoria B angajam pentru distributie electrocasnice cu disponibilitate si pentru deplasarile in tara ☎0728.135.409/ 0728.135.409 sales@demelectronics.ro

1975. **Soferi** categoria B pentru transport deseuri reciclabile (carton, hartie, plastic). Salariu 2.000, bonuri de masa, prime de s?rb?tori, echipament, telefon, program L-V 8-17 ☎0785.222.989 logistica@klaussenburg.ro

1976. **Soferi** categoria C rog seriozitate; ☎0765.501.818

1977. **Soferi** categoria C si incarcatori pentru firma de salubritate din sector 6. Detalii la: ☎0736.607.541

1978. **Soferi** distributie categ. B firma de productie panificatie din Popești-Leordeni angajeaza soferi distribuitori. Program de lucru de luni pana vineri incepand cu ora 4:00, sambata se lucreaza prin rotatie, orele suplim, platite. **3.000 L;** ☎0757.058.642 c.zaman@karamolegos-bkr.ro

1979. **Soferi** incarcator, descarcator distributie Firma de patiserie/ covrigarie cu sediul in Th. Pallady nr 44 D, sect 3, angajam soferi categorie B (pt. 3,5T), progr. de L-V+D, salariu atractiv. ☎0737.523.284/ 0720.611.635

1980. **Soferi** interventie cu experienta pentru firma de paza, cunoscatori ai orasului Bucuresti, salariu avantajos. Intervituri de luni pana vineri intre orele 8.00-16.00 in str. General George Macarovici nr. 23, et. 2, sector 6 (Drumul Sarii). Salariu: 2000 ron plus tichete de masa. Relatii la : 0758.235.818 ; 0769.039.499 ; 021.320.9600 **2.000 L;** ☎0758.235.818/ 0769.039.499

1981. **Soferi** Livratori Global Delivery Company recruteaza soferi livratori.Salariul 3000 - 5500 net (in mana). Detalii la telefonul, **3.500 L;** ☎0770.952.635 cucucristianionut89@gmail.com

1982. **Soferi** livratori pentru distributie apa plata, la bidoane de 11 si 19 L. Se ofera contract de munca, salariu 2000 Lei, plus bonusuri cuprinse intre 200-400 Lei. Cerinte: permis cat. B, **2.000 L;** ☎0739.767.898

1983. **Soferi** pentru bene cereale prelate euro 5 automate SC de Transport Romania angajeaza soferi categ CE cu atestat, card taho si experienta pe bena/ prelata. Se lucreaza numai intern, tot anul, garaj in Calarasi. Ansambluri euro 5 automate. 4.000-5.000 **4.500 L;** ☎+40720797506 Intereurope.buildinvest@yahoo.com

1984. **Soferi** pentru cifa si marfa cu categoria C si CE pentru cursa interna, transport marfa. Rel. tel. ☎0722.111.135 euro-construct@cdy.ro

1985. **Soferi** profesionisti categoriile C si CE. ☎021.240.40.41

1986. **Soferi** profesionisti C si C+E, firma, cu sediul in Alumati angajeaza pentru distributie marfa intern, produse alimentare ambalate. Salariu atractiv. Bonuri de masa. Pentru interviu de L-V ora 8:00 18:00 ☎0733.996.652 andreea.enache@defne.ro

1987. **Soferi** profesionisti cu categoria C si E, abatorul de pui din Mihailesti, Jud. Giurgiu, angajeaza pentru transport pui vii. Oferim salariu motivant ☎0724.533.790 office@agrirofarms.ro

1988. **Soferi** profesionisti cu experienta, categoria BCE, Echipa Trans International este pregatita sa se mareasca. Angajam soferi profesionisti cu experienta, categoria BCE, pentru camioane 22 TO, cu disponibilitate de lucru pe comunitate; ☎021.460.43.70 madalina@transinternationalsped.com

1989. **Soferi** pt Uber, angajm soferi pt Uber, pe masini Chevrolet Aveo pe Gaz, plata saptamanal + Bonusuri Saptamanale pt performanta. Informatii la tel; ☎0722.609.073

1990. **Soferi** si delegati distributie Bucuresti-Ilfov, soferi: permis auto categoria b min. 2 ani. Experienta de lucru pe duba de 3. 5 t. Se ofera: salariu fix, tichete de masa, telefon serviciu. Persoana serioasa. ☎021.330.56.87/ 0372.738.273

1991. **Soferi** si delegati marfa societate comerciala angajeaza soferi distributie si delegati zona Careffour Militari.Distribuția se desfasoara in Bucuresti si sectorul agricol Ilfov.Relatii la tel; ☎0730.583.268 velica.stan@karadistrib.ro

1992. **Soferi** si manipulanti marfa Firma distributie bauturi, angajam soferi si manipulanti marfa pentru punctul de lucru situat langa Carrefour Militari; ☎0744.536.724 romarisas@gmail.com

1993. **Soferi** si personal necalificat curatenie femei si barbati, pentru firma de intretinere spatii verzi. Salarii intre 1800-2800 Ron, carte de munca, cazare pentru provincie, ☎0773.761.498

1994. **Soferi** taxi cu atestat valabil si fara datorii la alte firme. Auto Dacia Logan 1.2 facelift GPL. Contract de munca si asigurare de sanatate. Plata in aplicatie. **90 L;** ☎0742.220.002/ 0768.923.613

1995. **Soferi** taxi cu atestat, fara datorii la alte firme. Colaboram cu Clever si Star, plan 600 lei/ saptamana, sambata si duminica libere. Sector 5. Plata in aplicatie, tarif 1,76 sau 1,99. **100 L;** ☎0768.923.613/ 0742.220.002 office@etic-asigurari.ro

1996. **Soferi** taxi plan angajez la plan, pe masina noua benzina cu gaz. **130 L;** ☎0799.957.709

1997. **Soferi** taxi, plan bun, rog seriozitate, masini 2014; ☎0771.699.150

1998. **Soferi** Taxify firma serioasa, angajam soferi pt Taxify. Detinem flota de masini Chevrolet Aveo, pe Gaz. Pt. mai multe informatii, va rugam sa ne contactati telefonic ☎0722.609.073

1999. **Soferi** Uber / Taxify. angajam soferi pentru Uber sau Taxify. Plati saptamanale si bonusuri pentru performante. Pt mai multe informatii nu ezitati sa ne contactati, **4.000 L;** ☎0722.609.073

2000. **Soferi** Uber, copie conforma Uber, angajam soferi in cadru perfect legal cu noile reglementari, detinem flota Loganuri noi, 0 km, GPL, venituri saptamanale 900-1.000 ron. ☎0726.605.606 paraschivoiutraian@yahoo.com

2001. **Soferi** Uber, Varsta minima 40ani. Firma serioasa angajam soferi Uber sau Taxify pe masini Chevrolet Aveo pe gaz. Bonusuri pt performanta. Plata saptamanal. Pt mai multe informatii va rugam sa ne contactati telefonic; **4.000 L;** ☎0722.609.073

2002. **Soferi,** angajam pentru transport marfa, mobila, pe autoutilitare de 3,5t, va asteptam, pt. mai multe detalii sunati la numarul de telefon ☎0784.703.703

**2003. Soferi. Firma angajeaza soferi cu experienta pt. autoutilitara, buldoexcavator, basculanta; ☎0374.926.255**

2004. **Sofersi** manipulant marfa depozit Angajam manipulant marfa depozit materiale textile cu permis auto valabil. Domeniu de activitate: muncitori necalificati, zilieri. Program de lucru L-V: 8.30-17.00. Salariu: 1.700-2.000 lei. ☎0749.156.000/ 0743.046.677 contact@mystictextile.ro

2005. **Sortator** haine in depozit angajam in domeniul fashion, cautam persoane pentru depozit, activitatea principala de desfacere, sortare. Program l-v 08-16, contract pe o perioada nedeterminata, bonusuri; ☎0720.496.638 cv@ilikeoutlet.ro

2006. **SOS** Satele Copiilor angajeaza asistenti familiali persoanele interesate pot suna pentru detalii la numarul de telefon sau pot depune CV-ul direct la sediul din Calea Floreasca, nr. 165; ☎0734.333.606 recrutare@sos-satelecopiilor.ro

2007. **SOS** Satele Copiilor angajeaza asistenti familiali persoanele interesate pot suna pentru detalii la numarul de telefon sau pot depune CV-ul direct la sediul din Str. Hermann Gmeiner nr. 3-7, Cisnadie, jud. Sibiu; ☎0734.333.606 andreea.boroanca@sos-satelecopiilor.ro

2008. **Spalator** auto cu experienta, aspect ingrijit. Salariu 1300lei, spalatoria se afla in zona Brancoveanu, vestiar, dus. Ofer comision la tot fara int-ext si bonusuri, carte de munca 8 ore, posibilitate de cazare; **1.300 L;** ☎0727.840.510 sava.matei13@yahoo.com

2009. **Spalator** auto Spalatoria La Gill SRL sector 5, angajeaza muncitori, unu sau doi, calificati sau necalificati cu salariu minim pe economie plus comision, cu cazare gratuita, dus si aragaz, masina de spalat, frigider. ☎0744.657.330 monicajitea67@yahoo.com

2010. **Spalator** auto cu experienta si vulcanizator, salariu atractiv plus comision 20%, zona Salajan, Statuie Nicolae Grigorescu, Spalatoria Auto Smart. ☎0766.309.126

2011. **Spalator** auto cu sau fara experienta, vulcanizator norma intreaga. Salariu + comision; ☎0728.060.518/ 0725.680.876 globalcarwash@yahoo.com

2012. **Spalator** auto, angajez spalator auto zona Dristor, sector 3, **1.900 L;** ☎0763.575.031 autodrive.clean@yahoo.com

2013. **Spalator** auto, pentru firma transport persoane cu sediul in Militari, sector 6. Relatii la tel.: ☎0786.355.169

2014. **Spalator** auto, unul dintre cei mai mari dealeri auto pentru marca Kia, Suzuki si Mazda angajeaza spalator auto care este disponibil sa inceapa cat mai curand ☎0756.193.611 hr@asko.ro

2015. **Spalator** auto, pentru spalatorie auto zona Dorobanti, program atractiv, castiguri adiacente interesante, salariu 2080+bonus masini spalate. ☎0740.210.836

2016. **Spalator** de vase, Rin Grand Hotel angajeaza personal pentru spalat vesela, tacamuri, pahare, curatat cuptoare, curatenie in bucatarie si cantina. Cautam persoane muncitoare, disponibile pentru ture de zi si noapte ☎0730.777.210 resurseumane@rinhotels.ro

2017. **Spalator** vase pt. autoservire Bucuresti. Sunati in intervalul orar 9.30-17.00; ☎0769.241.385

2018. **Spalator** vase Restaurantul Clubului IDM angajeaza spalator vase. Oferim contract de muncă, salariu motivant, bonusuri, decontare transport seara la terminarea programului. Programari interviu la telefon. ☎021.316.09.62 hr@idm.ro

2019. **Spalator** vase in bucatarie, program 2 cu 2 zile, carte de munca, bonuri de masa, o masa si o cafea pe zi echipa frumoasa. Salariul este de 1800 lei. Te asteptam pentru o proba de lucru. **1.800 L;** ☎0745.147.766/ 0745.147.766 office@terasaflorilor.ro

2020. **Spalator** vase pt JW Marriott Bucharest Grand Hotel. Persoana energica, flexibila, motivata; Flexibilitate in ceea ce priveste programul in ture (AM, PM si noapte). Vei gasi la noi o echipa care te va ajuta pas cu pas; contract de munca pe perioada nedeterminata; flexibilitate in program (program in ture); conditii de munca exceptionale; posibilitati de promovare; bonuri de masa; servicii medicale gratuite; ☎021.403.19.94

2021. **Spalator** vase si lucrator spalatorie pentru Hotel 4 stele Predeal. Salariu atractiv, oferim suplimentar masa si cazare ☎0767.487.047 receptie@hotelskisky.ro

2022. **Spalator** vase, doamna /domn pt spalat vase si curatenie la restaurant tip fast food in incinta Afi Palace Cotroceni. Program o zi cu o zi, salariu de la 2000 lei+bonusuri de performanta, concediu platit. **2.000 L;** ☎0732.116.116/ 0726.337.470 Oanaraducan1977@gmail.com

2023. **Spalatori** auto Angajam personal pentru spalatorie auto aflata in zona Republica, Cora Pantelimon, str. Ion Sahighian nr. 2, sect. 3. Se ofera salariu fix, carte de munca, comisioane; ☎0721.135.615 catie_85@yahoo.com

2024. **Spalatori** auto cu experienta pentru spalatorie centrala cu vad, oferim cazare in conditii de apartament, contract de munca salariu si comisioane atractive ☎0763.656.188

2025. **Spalatori** auto in zona Vitan. Vad format de 10 ani. Rugam seriozitate si non-alcoolici. Salariu sau procent, urgent **1.500 L;** ☎0748.020.813 Pletosu-florin25@yahoo.com

2026. **Spalatori** auto pentru spalatorie cu vad, salariu negociabil la interviu, carte de munca, program de lucru 8 ore, 2 zile pe saptamana liber la alegere. Firma ofera cazare gratuit in caz de nevoie. ☎0763.656.188

2027. **Spalatori** auto cu experienta salariu 2.000- 2.200 lei. Oferim cazare; ☎0744.377.851

2028. **Spalatori** auto cu experienta urgent, sector 3 Bucuresti, salariu, comisoane la fi care auto spalat, Salajan 800-1.500, **1.500 L;** ☎0728.922.460 autototal.complet@gmail.com

2029. **Spalatori** auto cu sau fara experienta urgent salariu, comisioane la fiecare auto spalat, **1.500 L;** ☎0784.163.033 autototal.complet@gmail.com

2030. **Spalatori** auto cu sau fara experienta veniturl sigure lunar 1000-1500 sector 3, oferim cazare, ☎0784.163.033 autototal.complet@gmail.com

2031. **Spalatori** auto cu sau fara experienta, sector 3 salariu+ comisioane la fiecare auto spalat. **1.500 L;** ☎0784.163.033 autototal.complet@gmail.com

2032. **Spalatori** auto, spalatorie auto profesionala angajeaza personal. Se ofera salariu fix 2.800-3.200 Lei, program luni - vineri 09.00-18.00, multiple bonusuri, cazare. Se cauta doar persoane serioase, aspect placut, cazier curat **3.200 L;** ☎0723.610.341 autodetailingpremium@gmail.com

2033. **Spalatori.** Spalatorie auto angajeaza spalatori - vulcanizatori, elevi, cu/ fara experienta, zona Colentina; ☎0723.581.680

2034. **Spalatoria** auto Optimo Clean Cars Solutions angajeaza spalatori cu sau fara experienta, salariu motivant si mediu placut de lucru. Relatii la tel., pentru Bd. Basarabia, sector 3; ☎0771.771.362

2035. **Spartan** angajeaza taietor carne rotisata cu experienta in fast food tip kebab. Locatii: Cora Pantelimon, Mega Mall, Orhideea. Oferim: respect, seriozitate, mediu de lucru placut, salariu atractiv, masa restaurant; ☎0746.204.204 recrutare@rerum.ro

**2036. Springtime angajeaza lucratori comerciali, casieri, gestionar, operator curatenie.Oferim: salariu brut 2.720 lei + tichete de masa (300 lei), bonus din vanzari + masa. Vino in Echipa Springtime. Ne gasesti la tel. sau e-mail: ☎0752.273.287/ 0752.097.890 resurseumane@springtime.ro**

2037. **Stivuitorist** 2200 lei net + Tichete de masa, pentru depozitul din Bucuresti, Bd. Metalurgiei, Sector 4. Email/ Telefon, **2.200 L;** ☎0749.110.015 recrutare@proside.ro

2038. **Stivuitorist** 3500 net, bonus, TM. Incarcarea-descarcarea camioanelor cu ajutorul stivuitorului si a lizei electrice, organizarea generala a depozitului, receptionarea marfurilor in depozit. ☎0751.190.006

2039. **Stivuitorist** depozit produse alimentare, zona Jilava, oferim salariu actractiv, program Luni - Vineri. ☎0769.250.759

2040. **Stivuitorist** pentru depozit la firma Zarea. Interviuri zilnic orele 10-16 la sediul din B-dul Bucuresti Noi nr. 176, sector 1. Transport: metrou statia Parc Bazilescu si autobuz 697 sau 112; ☎021.667.00.20 office@zarea.ro

2041. **Stivuitorist** pentru firma colectare deseuri reciclabile cu sediul in Glina, oferim salariu 2.000 Lei + bonuri de masa, program de L-V 8-17, prime de sarbatori. ☎0784.270.686 logistica@klaussenburg.ro

2042. **Stivuitorist** in Bucuresti, Chiajna, Militari pentru depozit. Program in 4 schimburi de zi. Salariul negociabil. Pentru detalii, suna la tel. **2.300 L;** ☎0729.800.074 georgiana.badea@manpower.ro

2043. **Stivuitorist** manipulant Labormed Alvogen, fabrica de medicamente situata in Theodor Pallady, angajeaza personal calificat pentru depozit de materii prime. Program de lucru in 2 schimburi (06-14, 14-22), Luni-Vineri. ☎0733.170.053 ionela.corcau@alvogen.com

2044. **Stivuitorist** si muncitori depozit. SC Black Sea Suppliers angajeaza stivuitoristi si muncitori depozit cu sau fara experienta pentru depozit zona Militari, sector 6; ☎0722.450.798

2045. **Stivuitorist,** cautam: persoane harnice si dinamice, cu atitudine responsabila, seriozitate, comportament agreabil fata de clienti si colegi, persoane fara fapte inscrise in cazier ☎0742.144.747

2046. **Stivuitoristi** si incarcatori/descarcatori Baduc SA angajeaza stivuitoristi si incarcatori descarcatori pentru depozitul din Popesti - Leordeni. ☎0745.101.251 liliana.constantin@baduc.ro

2047. **Strungar, sudor atelier piese mecanice Bd. Timisoara nr. 100, Bucuresti; ☎0766.229.614**

2048. **Studio** 20, cel mai bun studio din lume! Vom fi alaturi de tine in cea mai frumoasa experienta a vietii tale! Pentru ca te vei simti ca un star de cinema. Castiga sume intre 1.000 si 50.000 dolari pe luna. Venit garantat de 1.000 dolari pe luna. Comision de pana la 65% din castiguri. Bonus de fidelitate. Cursuri gratuite. Contract de munca legal. Program de lucru flexibil. Aplica acum! www.studio-20.ro ☎0748.777.757 contact@studio20.com

2049. **Sudor** Angajam sudori mig-mag. Salariu net 3.500 ronOferim cazare. Mihailesti, Giurgiu. **3.500 L;** ☎0722.716.470

2050. **Sudor** Cautam sudor cu experienta, zona Foisorul de Foc sector 2, program luni vineri 8-17, salariu 2700 lei pe luna, **2.700 L;** ☎0724.047.365

2051. **SUDOR** Firma de carosari cu sediul in Bucuresti, sector 6 (hala noua) angajeaza sudor auto. Detalii tel.: **2.300 L;** ☎0751.148.480/ 0751.148.480 pacific-tur@yahoo.com

2052. **Sudor** pentru Divizia de Petrol si Gaze din Ploiesti. Pentru programari si informatii suplimentare datele de contact sunt urmatoarele, email si telefon: ☎0754.014.047 eliza.sevt@cems.ro

2053. **Sudor** / lacatus angajam sudori si lacatusi pentru lucrari in Brasov. ☎0751.147.183 office@nrgcompany.ro

2054. **Sudor** CO2 (MIG-MAG ). Detalii la sediul Radox, B-dul Timisoara 80, sector 6. Tel.: ☎021.444.07.41

2055. **Sudor** cu experienta, zona Piata Domenii Angajez sudor cu experienta pentru diverse suduri in metal la consolidare casa, zona Piata Domenii, salariu 2.500 ron, program 8/17. **2.500 L;** ☎0723.020.302 garsonierieieftine@yahoo.com

2056. **Sudor** electric cu experienta, SC Prodimar Instalatii SRL angajeaza cu contract de munca full time, sudor pentru instalatii de gaze naturale si instalatii termice/sanitare. Salariu motivant. ☎0762.680.493 contact@prodimar.ro

2057. **Sudor** Mig Mag si Lacatus mecanic. Se aceepta si pensionari. Disponibilitatea pentru delegatii in strainatate si tara este un avantaj. Salariu minim net 500 euro; **500 €;** ☎0788.686.265

2058. **Sudor** si lacatus pentru atelier confectii metalice in zona Obor, salariu intre 2.000 si 3.000 ron. Reveniti cu telefon peste 20-30 minute daca nu raspund. **3.000 L;** ☎0784.086.904 chinezucatalin100@yahoo.com

2059. **Sudor,** instalator gaze, firma autorizata ANRE angajeaza sudor-instalator gaze cu experienta pentru: executie, verificari si revizii instalatii gaze naturale. Oferim: salariu atractiv, masina, telefon ☎0741.765.935 contact@proconstructo.ro

2060. **Sudor,** lacatus, pentru reprezentanta service camioane si remorci, cu experienta, venituri lunare 2000-3000 lei, conditii bune de lucru, Bd. Preciziei nr. 11, sector 6, metrou Industriilor, **3.000 L;** ☎0749.102.523/ 0749.102.608 resurseumane@edparts.ro

2061. **Sudor/** lacatus Firma cu punctul de lucru in Bragadiru angajeaza sudor si lacatus cu minim de experienta. Domeniul principal de activitate il reprezinta confectionarea si montajul structuriilor metalice usoare. ☎0720.059.000/ 0726.541.725 andreigeorgian_ion@yahoo.com

2062. **Sudori** argon si lacatusi mecanici cu experienta in inox, angajam cu contract de munca perioada nedeterminata. Salariu, tichete de masa, ore suplimentare platite, bonusuri. Zona Policolor, metrou N. Teclu, sector 3, eventual pensionari. ☎0723.540.278 biz@artinox.ro

2063. **Sudori** in argon pentru realizarea de confectii metalice. Zona centrala ☎0764.470.653

2064. **Sudori** in argon, urgent, efectueaza lucrari de sudura in argon a structurilor si subansamblelor metalice realizeaza operatii de sudura ale echipamentelor industriale produse de societate (tancuri de stocare, vase, etc). **3.000 L;** ☎0752.090.192 daniela.stefan@valmix.ro

2065. **Sudori** pentru fabrica sector 6, Preciziei, urgent, salariu negociabil. Program: 3 schimburi/ 8 ore/ L-V. Cerinte: calificare sudor. Locatie sector 6/ Preciziei. Detalii la telefon **3.000 L;** ☎0737.814.574 resurseumane.cosmin@gmail.com

2066. **Supervizor** firma de curatenie angajam supervizor, cunostinte operare calculator, permis cat. B, pentru supraveghirea personalului de curatenie si a locatiilor. Va rugam lasati c.v pe e-mail. **2.500 L;** ☎0751.127.227 gabriel.galan@conexclean.ro

2067. **Supervizor,** firma de curatenie angajam persoana dinamica, permis cat. B, pentru supravegherea personalului de curatenie si a locatiilor unde se efectueaza servicile de curatenie. **2.500 L;** ☎021.780.00.80/ 0751.127.227 gabriel.galan@conexclean.ro

2068. **Suport** tehnic IT Cautam un coleg care sa ocupe postul de suport tehnic IT. Daca te pricepi cu firele, butoanele si clickurile si iti place sa rezolvi orice situa?ie aparuta, considerând-o o provocare, hai cu noi. ☎0751.124.276 hello@unicorna-gency.ro

2069. **Supraveghetoare** jocuri de noroc (slot attendant) angajam urgent fete pentru sala jocuri de noroc in Bucuresti sector 5 cu si fara experienta, oferim salariu motivant, bonusuri si prime de sarbatori, program de lucru in ture 12/24/12/48; ☎0767.316.158 goodwintimisoara@gmail.com

2070. **Supraveghetoare** loc de joaca la restaurant Britannia (zona Sebastian), program flexibil, mancare asigurata. Pt detalii sunati, Andrei ☎0765.056.078 bkid-sclub@yahoo.com

2071. **Supraveghetor** servicii de supraveghere, a patrimoniului cultural, casute din lemn la Muzeul National al Satului, Dimitrie Gusti, program 09.00- 17.00 sau 11.00-19.Nu este nevoie de atestat agent de securitate. ☎021.224.25.80/ 0732.610.630 contact@bluecorp.ro

2072. **Supraveghetor** santier, desenator firma producatoare de compartimentari din sticla, angajam supreveghetor si/sau desenator. Elaborare desene tehnice pentru comenzi, montaj si supraveghere echipe montaj. Cunostinte minime de autocad. **3.000 L;** ☎0786.124.787 virgil@infinitydivisions.ro

2073. **Taksim** Sun Plaza angajeaza lucratori bucatarie si la servire. Taksim Flavours of Istanbul este un lant de restaurante cu specific turcesc. Salariul porneste de la 2000 lei net la bucatarie si 3200 lei la servire. Suna la tel., **3.200 L;** ☎0733.939.804 Sunplaza@taksim.ro

2074. **Talpuitor toc aplicat, angajez; ☎0765.646.891**

2075. **Talpuitori** manuali, cusatoare, pregatitoare la pereche, angajam atelier de incaltaminte. ☎0722.794.058

**2076. TAMPLAR cu experienta, PAL melaminat, atelier zona Clinceni, angajez; ☎0724.238.773**

2077. **Templar** cu/fara experienta in productia de mobilier din PAL pentru SC Mobira Grup, Crangasi. Salariu 2000-3000 Ron. ☎0722.698.948

2078. **Templar pal melaminat cu experienta si montator teren mobila. 3.000 €; ☎0732.129.210**

2079. **Templar** Societate Comerciala angajeaza tamplar pal melaminat in zona Republica. Salariu motivant. Program 9-18; ☎0728.871.093/ 0767.250.500

2080. **Templar mobilier PAL. Companie cu traditie cautam tamplar-montator. Experienta in mobilier la comanda. Salariu atractiv, comision, conditii excelente de lucru; ☎0723.156.338 office@mobilak.ro**

2081. **Templar** montator mobilier, activitati de productie si montaj, la sediul firmei sau pe teren. Finisare materiale publicitare (autocolant, pvc, aluminiu, MDF, PAL etc.) gaurire, asamblare, montaj. ☎0765.690.581 recrutarebcb@gmail.com

2082. **Templar** pal cu experienta. Contract de munca 8 ore Salariu net 2400-3000 lei. Conceidu odihna 21 zile + libere legale. Program L-V. Atelierul este situat in Bd. Iuliu Maniu (sector 6). ☎0736.051.767/ 0731.714.373 cubusexpert@gmail.com

2083. **Templar** PAL si lemn, cazam cei din afara Bucurestiului, salariu bun (depinde de la experienta) intre 2400 si 3.000 Lei. Faur, sector 3, luni - vineri : 8:00 - 16:30 **3.000 L;** ☎0725.227.397/ +40725227397 josephrizk00@hotmail.com

2084. **Templar** PVC calificat sau necalificat zona Sos. Chitilei, Pod Constanta cu permis auto; ☎0723.968.123

2085. **Templar** si ajutor templar, atelier de productie mobilier si decoruri angajam templar si ajutor templar. Zona Piata Muncii. ☎0764.470.653

2086. **Templar.** Societate comerciala angajam templar pal melaminat. Salariu motivant. Mai multe detalii la telefon. ☎0722.568.940

2087. **Templari** PAL/ montatori mobila. Firma productie mobilier la comanda (Bucuresti, zona Vitan) angajam templari PAL/ montatori mobila. Cerinte: persoane muncitoare, experienta in domeniu constituie un avantaj, disponibilitate la lucru program prelungit. Oferim: pachet salarial foarte atractiv, tichete de masa, plata orelor suplimentare, mediu de lucru decent si ordonat, decontare transport RATB si Metrorex. Telefon: ☎0723.667.880

2088. **Templari** universali, circularisti cu experienta in pal melaminat, si lemn masiv.Loc de munca in Bucuresti sector 3, relatii la telefon, ☎0725.200.202

**2089. TANAR fara experienta pentru atelier productie mobila, zona Clinceni; ☎0724.387.773**

2090. **Tanar** cu scuter sau bicicleta pentru lipire afise program part time sau full time (4 sau 8 ore/zi), luni- sambata, interval orar negociabil. Ptr scuter asiguram decont combustibil. Salariu 2500 lei, plata bilunara. **2.500 L;** ☎0730.222.270

2091. **Tapiter,** Rin Grand Hotel angajeaza tapiter cu experienta in reconditionare si refapitare canapele, fotolii, scaune si alte tipuri de mobilier existent in hotel. Cerinte: studii medii, calificare, seriozitate. ☎0730.777.210 resurseumane@rinhotels.ro

2092. **Tapiter,** tamplar cu experienta, salariul variaza in functie de nivelul si rapiditatea de executie a angajatului. Program: luni - vineri, de la 8:30 la 17:30, cu pauza de cafea si pranz, **4.000 L;** ☎0741.657.595 office@valenteosofas.ro

2093. **Taxify** sofer cu masina firmei Megane si Aveo GPL minim 40 ani Uber Taxify Cazier judiciar, minim 10 ore pe zi. Masina ramane 24/24 in posesia soferului. Mentenana masinei se va face de catre firma. ☎0723.861.862

2094. **Te** vrem in echipa noastra, firma producatoare de mobilier pe comanda cu sediu in sector 3, angajeaza vopsitor (grundist) MDF cu/fara experienta. Salariu atractiv, se va negocia. ☎0742.626.156 office@bestfront.ro

2095. **Tehnician** centrale termice, gaze Firma autorizata ANRE si ISCIR cauta tehnician pentru verificari-revizii si remediere avarii centrale termice si instalatii gaze (remedieri, mentenanta). Oferim: salariu atractiv, masina, telefon. ☎0741.765.935 contact@proconstructo.ro

2096. **Tehnician** cladiri rezidentiale Tehnician cladiri rezidentiale, raspunzator direct de starea tehnica a cladirilor din portofliu, intreprinde demersurile necesare pentru buna functionare a acestora. CV la mail:office@verticaladmin.ro. office@verticaladmin.ro

2097. **Tehnician** dentar ceramist Laborator de tehnica dentara situat in zona sectorului 1, Bucuresti (Piata Domenii) cauta tehnician dentar ceramist, cu pretentii estetice; tehnician dentar protetica fixa.Experienta minima 2 ani. **6.000 L;** ☎0724.065.767/ 0723.294.299 gabriel-musetescu@yahoo.com

2098. **Tehnician** dentar ceramist pentru laborator tehnica dentara, zona Tineretului, ☎0767.915.258 rana_artdent@yahoo.com

2099. **Tehnician** dentar protetica fixa Laborator de tehnica dentara situat in zona sectorului 1, Bucuresti (Piata Domenii) cauta tehnician dentar ceramist si tehnician dentar protetica fixa. Experienta minim 2 ani, plata procentuala **6.000 L;** ☎0724.065.767/ 0723.294.299 gabriel-musetescu@yahoo.com

2100. **Tehnician** dezinsectie, deratizare, firma de curatenie si DDD angajam barbat cu sau fara permis de conducere pentru activitati de curatenie si dezinsectie, deratizare. **2.300 L;** ☎021.780.00.80/ 0772.029.406 contact@conexclean.ro

2101. **Tehnician** electromecanic pentru societate din Bucuresti, Sos. Andronache (Colentina), montaj / mentenanta usi tehnice/industriale. E Asteptam CV pe e-mail; ☎0740.854.097 personal@hsl.ro

2102. **Tehnician horticol intretinere plante Angajam tehnician horticol pentru intretinerea plantelor in sera proprie din Baneasa si la clienti. Responsabilitati: identificarea daunatorilor, aplicarea de tratamente si fertilizanti, taieri. ☎0751.136.426 ciprian@trias.ro**

2103. **Tehnician** inter

# LOCURI DE MUNCĂ

2170. **Vanzatoare** cosmetice, cu/ fara experienta ☎0764.471.471 enecristinaene@yahoo.com

★★★★★★★★★★★★★★★★★★★

2171. **VANZATOARE CU EXPERIENTA, CARTE DE MUNCA, MAGAZIN MIXT, O SAPTAMANA CU O SAPTAMANA, 3.200 BRUT, SECTOR 2; ☎0784.370.870**

★★★★★★★★★★★★★★★★★★★

2172. **Vanzatoare** la Forneti, in Careffour Colentina, Carrefour Vulcan. Salariu atractiv; ☎0731.469.820

2173. **Vanzatoare** la magazin alimentar, non stop, in sectorul 4 Soseaua Giurgiului, program 2 de zi 2 de noapte 2 libere salariu atractiv, contract de munca ,10 libere pe luna.Magazinul se afla pe Soseaua Giurgiului; **2.200 L;** ☎0761.859.237/ +40767041109 multiimage@yahoo.com

2174. **Vanzatoare** la magazin de haine, lenjerii, in zona Militari, Program L-V-S-D liber; ☎0766.631.777

2175. **Vanzatoare** linie calda 2.400 lei, Restaurant in Afi Cotroceni angajeaza lucratori comerciali, cu/ fara experienta. Program o zi da/o zi nu, masa zilnic, transport taxi seara decontat, concediu platit, contract de munca. ☎0764.645.002/ 0726.337.470 oanaraducan1977@gmail.com

2176. **VANZATOARE MAGAZIN ALIMENTAR. SE LUCREAZA O ZI DE LA 9 LA 22 CU O ZI LIBERA. STR. MOISE NICOARA NR. 38, SALARIU 2.200 L; ☎0727.699.696**

2177. **Vanzatoare** magazin bijuterii aur si argint Angajam urgent vanzatoare pentru magazinele noastre de bijuterii aur si argint. Experienta in vanzari reprezinta un avantaj. Pentru stabilirea unui interviu, sunati la numarul de telefon **2.000 L;** ☎0744.974.572 magda.trusca@rubin2000.ro

2178. **Vanzatoare** magazin de vinuri zona Crangasi. **1.500 L;** ☎0754.492.782 laurentiu.ivan@cramatrantu.ro

2179. **Vanzatoare** magazin jucarii Piata Veteranilor, La 1 min de metrou Lujerului, program 2 zile lucratoare cu 2 libere. Prg mag l-v: 09.00-20.00, s: 09.00-17.00, d: 09.00-14.00. Contract per. nedeterminata. Nu necesita experienta. Salariul net, **1.500 L;** ☎0721.544.982/ 0745.503.179 Office@productdevelopment.ro

2180. **Vanzatoare** magazin tip fast food Angajam vanzatoare fast food in zona Dorobanti. Program de zi de 8 ore cu o zi libera. 2500 in mana plus contract de munca. **2.500 L;** ☎0725.524.674

2181. **Vanzatoare** minimarket oras Pantelimon angajez vanzatoare cu experienta pentru magazin alimentar situat in orasul Pantelimon (str Walter Maracineanu). Ofer conditii bune de munca, cm, pachet salarial atractiv, program 8h/zi. ☎0721.098.909 liliana_formagiu@yahoo.com

2182. **Vanzatoare** patiserie angajam vanzatoare patiserie zona Mihai Bravu Metrou. ☎0721.880.281

2183. **Vanzatoare** patiserie Cu sau fara experienta. Program: L-V 06-16.30, S-D liber. Zona Colentina Fundeni **2.800 L;** ☎0734.378.436

2184. **Vanzatoare** patiserie Stefan cel Mare, placintarie Placind or, zona St cel Mare program de lucru 2 cu 2 zile. De la 6.30-20.30. Contract pe perioada nedeterminata. Pentru mai multe detalii sunati la nr. **2.000 L;** ☎0755.856.176 Diana.urecheanu@gmail.com

2185. **Vanzatoare** patiserie, program 8 ore pe zi in 2 schimburi, o saptamana dimineata de la 5:30 la 13:30, o saptamana dupa amiaza de la 13:30 la 20.30, si 2 sambete pe luna de la 5:30-16:00, zona Drumul Taberei. **2.400 L;** ☎0761.116.622

2186. **Vanzatoare** pentru magazin cu specific traditional in sectorul 2. Salariu atractiv; ☎0753.876.792

2187. **Vanzatoare** pentru magazin alimentar cu/fara experienta, program flexibil, libere sarbatori,carte de munca, zona Salaj - Trafic Greu, aproape liceul Dumitru Motoc. ☎0729.207.805

2188. **Vanzatoare** pentru magazin market Ne marim echipa, program non stop in ture 2 zile de zi, 2 zile de noapte, 2 zile libere. Magazinul se afla pe Soseaua Giurgiului.Ofer salariu motivat si contract de munca. Rog seriozitate; **2.200 L;** ☎0761.859.237/ 0767.041.109 topdinamic@yahoo.com

2189. **Vanzatoare** pentru magazin tip plafar in zona Piata Victoriei. Program de lucru o zi da una nu, de L-D de la 7-22. Salariu 2.500 lei plus comision din vanzari, **2.500 L;** ☎0735.475.896

2190. **Vanzatoare** pentru minimarket non-stop zona Piata Giulesti sector 6, program de zi sau de noapte, salariu 2300 lei bani in mana, contract de munca. Telefon. **2.300 L;** ☎0735.670.826/ 0735.670.721 sandu.grigore@gmail.com

2191. **Vanzatoare** pentru restaurant Chocolat, zona Romana salariu fix, bonuri de masa 300 lei, bonusuri, program 2/2, full time. **2.900 L;** ☎0742.288.504 dutu.annamaria@gmail.com

2192. **Vanzatoare** presa la chiosc sector 2, cu C.I.M. Salariu 1.000- 1.500 lei net; ☎0722.250.795

2193. **Vanzatoare** presa si jucarii angajam cu contract de munca, pentru vanzare presa, carti, jucarii. Chioscul este in sector 3,iarna este incalzit ☎0763.246.100 valentinaval71@yahoo.com

2194. **Vanzatoare raion paine, prajituri, zona Colentina; ☎0746.349.696/ 0745.151.042**

2195. **Vanzatoare** si ajutor patiserie, Angajam vanzatoare si un ajutor pentru covrigarie, patiserie zona Ferentari, Rahova. Relatii la telefon, ☎0736.557.100

2196. **Vanzatoare** si baiat aprovizionare magazin, cautam o persoana sociala, serioasa, muncitoare, punctuala care sa se alature echipei noastre. **2.300 L;** ☎0764.441.695 slaveflorentina@yahoo.com

2197. **Vanzatoare** si femeie la curatenie, pentru cofetarie doar cu experienta, in zona Colentina. Detalii la tel. ☎0765.500.968

2198. **Vanzatoare,** cabana parc IOR Titan, cu sau fara experienta,fara limita de varsta, program lejer, dar persoane serioase. Salariu 1.800-2.000 ron. ☎0768.108.008 lili_miky_my@yahoo.com

2199. **Vanzatoare,** magazin imbracaminte si incaltaminte pentru copii angajez colega pentru postul de vanzatoare. Experienta nu este necesara, doar seriozitatea.Programul de lucru in schimburi, 2 weekend-uri pe luna **1.500 L;** ☎0747.234.706/ 0747.234.706 od@iris-film.ro

2200. **Vanzatoare,** casiera cu sau fara experienta, contract de munca, program in ture de zi si de noapte, se asigura masa zilnica zona Soseaua Giurgiului. **2.200 L;** ☎0761.859.237/ 0767.041.109 multiimage@yahoo.com

2201. **Vanzatoare,** casiera benzinarie OMV, cautam o persoana pentru postul de: casiera, vanzatoare,

2202. **Vanzatoare,** magazin non stop, Bucuresti. Angajam vanzatoare cu experienta pentru magazin non stop. Program: 3 zile/zi,3 zile/noapte,3 zile libere. Str.Teius,nr.11B, Bucuresti,sect.5 ☎0765.952.266 ciprian.voinea90@gmail.com

2203. **Vanzatoare,** modelatoare covrigarie, se ofera salariu motivant, locatie aflata in sector 4. **300 €;** ☎0723.360.076

2204. **Vanzatoare,** patiser si modelator covrigi cu experienta, in sectoarele 4 si 5; vanzatoare in domeniul panificatie si patiserie. **1.900 L;** ☎0743.278.200

2205. **Vanzatoare,** vanzator Stemaflo'93 Impex SRL angajeaza vanzatoare/ vanzator pentru magazin aflat in complex Doraly Afumati. Program L-V:9-17,sambata 9-14. Se ofera contract de munca, salariu motivant si comision din vanzari. ☎0760.621.607

2206. **Vanzatoare,** vanzator minimarket sector 4, vanzatoare sau vanzator pentru minimarket in sectorul 4 zona Grand Arena. Program de 8 ore in doua ture (tura 1: 06.30 - 15.00 , tura 2: 13.30 - 22.00), 5 zile pe saptamana, salariu 1800 + CM. **1.800 L;** ☎0726.197.179/ 0723.518.451 angajariminimarket@gmail.com

2207. **Vanzatoare,** vanzator, fara experienta la magazinul Amy Deluxe in Sos. Mihai Bravu 452 cu deplasari (tururi) in oras. Cu permis de conducere B. Carte de munca, program de 8 ore si 4 zile libere pe luna. Salariu negociabil. **1.800 L;** ☎0720.993.507 mskmsk1199@yahoo.com

2208. **Vanzatoare,** vanzatori Vanzator/vanzatoare cu experienta pentru magazin mixt non stop, magazin de cartieer, program flexibil. Mai multe relatii la telefon. ☎0765.676.459/ 0765.676.459

2209. **Vanzatoare. Cofetariile Tip Top angajeaza vanzatoare pentru locatiile noastre din Pipera, Crangasi, Rahova,Veterani. Oferim: salariu motivant, bonus din vanzari. CV la, ☎0732.672.654 resurse.umane@tiptop.ro**

2210. **VAnzatoare/** vanzator cu experienta - pentru tura de noapte la magazin non-stop, in Militari, Str Rasaritului; pentru detalii sunati intre orele 09:00 - 17:00 la numarul tel. ☎0721.372.905

2211. **Vanzator** cofetarie. Hello Hotels (zona Garii de Nord) angajeaza vanzator cofetarie. Job-ul implica comercializarea (ambalare sau servire directa) produselor de patiserie-cofetarie si bauturi catre clienti. Program lucru in ture. Oferim contract de munca, salariu fix si tichete de masa. Relatii la telefon: ☎0726.222.603

2212. **Vanzator** cosmetice naturale pentru zona Cartierul Latin. Salariu atractiv, comision din vanzare. Mai multe informatii la telefon. ☎0768.895.827

2213. **Vanzator** magazin specializat-bauturi angajam barbat, program flexibil. Locatia sector 3 Dristor. Magazin si crama, specializat bauturi. Experienta vanzator, operare casa marcat. Posibila avansare. ☎0722.662.796 contact@vintastic.ro

2214. **Vanzator** magazin zona Pipera Angajez vanzator, zona metrou Pipera. Program de lucru: 6:00 - 15:00, salariu net 1800 ron. Facilitati: decontare abonament metrou/ ratb, 2 mese/ zi, suc, apa, cafea gratuit ☎0721.106.388 office@enigma-consulting.ro

2215. **Vanzator** raion electrice si muncitor necalificat Angajam munictor necalificat si vanzator electrice prog 8 ore 2 schimburi, carte de munca, salariu atractiv, conditi bune, sector 3 Bucuresti. ☎0722.322.545/ 0728.713.545 bloj.valentin@gmail.com

2216. **Vanzator** si patiser zona Unirii, rog seriozitate; ☎0722.614.209

2217. **Vanzator,** consilier pentru vanzare accesorii telefoane mobile. Se ofera program flexibil, abonament sanatate, locatie excelenta, transport decontat. Conditii: engleza mediu, seriozitate, talent vanzari **2.500 L;** ☎0733.402.000 office@aliand-consulting.com

2218. **Vanzator,** fabrica de mobila angajeaza vanzator cu experienta in domeniu, abilitati de comunicare, persoana serioasa si punctuala. Punctul de lucru este in centrul comercial Danielli Design. ☎0741.252.523 stillmob2017@gmail.com

2219. **Vanzator,** vanzatoare supermarket, minim 8 clase, aspect fizic ingrijit in cartierul Colentina (strada Teiul Doamnei), sector 2 cu program de lucru in doua schimburi, conditii bune de munca. **1.900 L;** ☎0726.687.006

2220. **Vanzator,** vanzatoare, Minimarket, angajam pentru magazin alimentar in zona Sura Mare/Oraselul Copiilor, Bucuresti. Salariu atractiv fix, plus bonus performanta, plus tips-uri considerabile/zi. ☎0721.572.724 La.oprea@yahoo.com

2221. **Vanzator,** vanzatoare, benzinarie situata in sector 1. Nu necesita experienta. ☎0762.558.604/ 0734.920.701

2222. **Vanzator/** vanzatoare cu sau fara experienta in domeniul mobilei, full time; ☎0765.844.718

2223. **Vanzatori** statie peco, vanzatori disponibili pentru: lucrul cu clientii, program in ture, lucru cu casa de marcat, gestiune de marfa in Sos Oltenitei, 271 sect 4, ☎0734.920.701 camiirod@yahoo.com

2224. **Vanzatori/** -oare inghetata pentru punctele Betty Ice SRL din Bucuresti. CV-urile se depun la adresa de mail. Detalii la telefon;. ☎0753.084.816 mirela.cozma@bettyice.ro

2225. **Vanzatori/Vanzatoare** - Abatorul Peris in comuna 1 Decembrie (Sos. Giurgiului, nr. 264, Km. 18, jud. Ilfov) cautam 3 vanzatori/vanzatoare seriosi/serioase si motivati/motivate, care sa se alature echipei noastre. **1.700 L;** ☎0741.222.279 daniela.gavril@agricover.ro

2226. **Verificatori** sortatori piese auto, sector 6, urgent necalificati barbati si femei. Salariu net 1500 Lei, 300 Lei tichetealte beneficii. Program 3 schimburi/ 8 ore/ L-V. Locatie Metrou Pacii. Detalii la telefon **2.500 L;** ☎0737.814.574 resursemane.cosmin@gmail.com

2227. **Vidanjor** toalete ecologice Angajam vidanjor pentru curatare si igienizare toalete ecologice. Salariu net 2200 lei plus bonuri de masa plus ore suplimentare!Rog seriozitate! ☎0723.556.308/ 0730.240.480

2228. **Vopistor** pregatitor auto cu experienta sector 3, salariu atractiv 3000-6000 lei, **6.000 L;** ☎0738.725.588 autototal.complet@gmail.com

2229. **Vopistor** tinighigiu auto cu experienta urgent sector 3 salarizare 3000-5000 oferim cazare **5.000 L;** ☎0736.334.027 autototal.complet@gmail.com

2230. **Vopsitor** Companie cu domeniul de activitate in confectii metalice cu sediul in sat Rudeni jud Ilfov angajeaza vopsitori (vopsire lichida). Pentru mai multe detalii la nr. de telefon sau email. ☎0730.094.441/ 0724.364.406 alin.it@csc-transmetal.com

2231. **Vopsitor** auto Angajam vopsitor auto pentru service in zona Berceni. **5.000 L;** ☎0726.449.876/ 0784.039.818

2232. **Vopsitor** auto pentru service in zona Berceni **4.000 L;** ☎0726.449.876/ 0784.039.818

2233. **Vopsitor** auto, Ne marim echipa. Daca esti vopsitor auto cu experienta si doresti sa te alaturi echipei Cafy Jr, te asteptam sa vii la noi in str Baicului nr. 50 Sector 2. **6.000 L;** ☎0765.000.200 contact@cafyjr.ro

2234. **Vopsitor** camioane si remorci reprezentanta service camioane si remorci angajam vopsitor auto cu experienta. Oferim conditii bune de lucru si venituri lunare 2.500-4.500 lei, bd. Preciziei. Rog trimiteti CV la email; **4.500 L;** ☎0749.102.603/ 0749.102.608 resursemane@edparts.ro

2235. **Vopsitor** cu experienta auto, urgent sector 3, Bucuresti, salarizare 4000-6.000, conditii avantajoase; **6.000 L;** ☎0726.215.246

2236. **Vopsitor** cu experienta auto, urgent sector 3, salarizare 4000-6000 conditii avantajoase; **6.000 L;** ☎0736.334.027

2237. **Vopsitor** in camp electrostatic pentru companie cu domeniul de activitate in confectii metalice cu sediul in sat Rudeni, jud Ilfov. Pentru mai multe detalii la nr. de telefon sau email. ☎0730.094.441/ 0724.364.406 alin.it@csc-transmetal.com

2238. **Vopsitori** auto cu experienta urgent, sector 3 Bucuresti, salarizare 4000-6.000, contract de munca, **6.000 L;** ☎0738.725.588

2239. **Vopsitori** auto cu experienta, Bucuresti Sector 3 sAlarizare 3000-5000 contract de munca; **5.000 L;** ☎0738.725.588 autototal.complet@gmail.com

2240. **Vopsitori calificati pentru aplicare vopsea lichida pentru firma de productie industriala. Conditii foarte bune de munca si salarizare; ☎0746.104.998/ 021.425.67.70**

2241. **Vopsitori** industriali confectii si structuri metalice, necesar experienta in vopsit cu pompa airless sau cana. Se ofera pachet salarial atractiv in functie de performante. Fabrica sector 3 ☎021.345.26.94 vanzari@structurimetalice.ro

2242. **Vrei sa devii reprezentant Farmasi? Contacteaza-ma la nr. 0727064757 si primesti catalog si mostre pentru a incepe o noua poveste alaturi de noi! Ai discount la orice comanda si cadouri; ☎0727.064.757**

2243. **Vulcanizator** Auto variant service roti angajeaza vulcanizator cu experienta, program de lucru 8 ore, salariu intre 3.000 ron - 5.000 ron. **5.000 L;** ☎0784.339.160/ 0784.339.160

2244. **VULCANIZATOR** salariu motivant si comision, conditii lucru excelente, colectiv profesionist, service roti zona Bucuresti Noi - Chitila, contract full-time, program L-V 8:30-18:00, S pana la ora 14:00 ☎0748.766.228/ 0722.661.683 depozituldebateri@gmail.com

2245. **Vulcanizator** auto cu experienta in domeniu. Salariu de la 1.500 + comision. Sector 2 si 3; ☎0721.116.555

2246. **Vulcanizator** auto, sector 3, salariu 1.000-2.000, comisioane la fiecare masina; **2.000 L;** ☎0784.163.033 autototal.complet@gmail.com

2247. **Vulcanizator** cu experienta service mare din Prelungirea Ghencea angajeaza vulcanizatori auto cu experienta. Conditii de munca foarte bune. Salariu de la 2.500 Lei ☎0761.330.212 nicmarprima-com@yahoo.com

2248. **Vulcanizatori** cu experienta sector 3 buc salarizare 1500-3000+ comision zilnic oferim cazare; **3.000 L;** ☎0784.163.033 autototal.complet@gmail.com

2249. **Vulcanizatori** auto cu experienta, 2.000- 2.200 lei salariu, oferim cazare; ☎0744.377.851

2250. **Vulcanizatori** cu sau fara experienta, urgent, sector 3, oferim cazare, conditi excelente de munca, salariu 1000-2000, comisoane, **2.000 L;** ☎0784.163.033 autototal.complet@gmail.com

2251. **W** beauty studio Salon W Beauty Studio, situat in sectorul 4 pe strada Soimus cauta manichiurista gel, semi). Mediu de lucru foarte placut, salariu avantajos! Pentru mai multe detalii sunati la nr' ☎0722.299.283 Namamarcela@gmail.com

2252. **Zidar** pentru finalizarea unei constructii ☎0721.100.200

2253. **Zidar,** zugrav Se cauta zidar zugrav pentru complex locuinte case otopeni, cazare asigurata. **1.000 €;** ☎0736.611.082 abdelhady.luay@gmail.com

2254. **Zidari** si zugravi ☎0724.692.700

2255. **Zidari** faiantari si muncitori necalificati pentru constructii, vrem sa ne marim echipa, pentru detalii rugam sa ne contactati la numarul de telefon afisat. Se ofera contract de munca si salarii motivante plecand de la 3.000 Lei net/luna ☎0752.272.888 office@aqua-expert.ro

2256. **Zidari,** faiantari santier constructii angajeaza zidari 120 lei /zi, necalificati 80 lei/zi, asiguram cazare, avans, bonuri masa tigari, sector 2 Bucuresti. Numai din provincie; ☎0761.350.699

2257. **Zidari,** zugravi, faiantari, muncitori necalificati, plata saptamanal; ☎0726.450.061

2258. **Zilier** in horticultura, gradinarit Cautam zilier in domeniul spatiilor verzi. Cunostintele de gradinarit sunt un atu. Permis categoria B. Sapat, defrisat, tuns iarba, stropit. Permis categoria B este un atu. Salariu de 150 lei per zi, **150 L;** ☎0728.167.460 terragarden@yahoo.ro

2259. **Zugrav** faiantar Rin Grand Hotel zugrav pentru lucrari clasice /decorative, placare cu faianta, gresie, tapet, recompartimentari rigips. 9.00-18.00 L-V. Trimite cv: resursemane@rinhotels.ro sau suna la numarul afisat ☎0730.777.210 resursemane@rinhotels.ro

2260. **Zugrav,** rigipsar. Firma angajeaza pe termen lung personal pentru lucrari de finisaje glet si zugraveli. Lucrarile sunt in Bucuresti. De la 150 Lei/zi, pentru muncitori calificati **150 L;** ☎0722.856.798

2261. **Zugrav,** rigipsar, fierar betonist si dulgher, SC Kaya Tur Construct SRL angajeaza lucrator permanent, montator placaje interioare si exterioare, montator pereti si plafoane din gips-carton, zugrav, fierar betonist si dulgher restaurator. ☎0734.850.611 kayaturkonstruct@gmail.com

2262. **Zugravi** zugravi, ofer 150-160 lei/ zi, plata se face sambata, program L-V 7.30-17.30, S 7.30-14, santierul este in Militari, statia de metrou Pacii, detalii la telefon. **160 L;** ☎0763.095.341

2263. **Zugravi** cu experienta, urgent Firma de amenajari interioare angajeaza urgent zugravi cu experienta, salariu 160 Ron pe zi, plata se face la doua saptamani; program de lucru 8 -17:30, sambata 8 -16.30. Rog seriozitate. ☎0724.030.992 flori.hanganu@yahoo.ro

2264. **Zugravi,** faiantari Necalificati plata la saptamana, 80 lei/zi, zugravi 150 lei/zi , rog seriozitate, exclus alcolici sau falsi meseriasi,cu / fara cazare, doar pt. Bucuresti, scari de bloc si apartamente, exclus lenesi, **150 L;** ☎0766.228.168

2265. **Zugravi,** rigipsare firma de constructii angajeaza rigipsari. Tot salariul pe acte. Carte de munca. Bonuri de masa.Continuitate si iarna. Lucrari in Bucuresti. Program luni vineri. 7.30 16:30 pauza la ora 12. **3.200 L;** ☎0735.922.580 brichconstruct@gmail.com

2266. **Zugravi,** rigipsari Firma de constructii si amenajari interioare angajeaza cu contract de munca pe perioada nedeterminata zugravi, rigipsari si muncitori necalificati. Acceptam si colaborare cu echipe. ☎0754.050.509/ 0754.050.500

2267. **Zugravi,** rigipsari, firma de constructii angajeaza personal calificat/necalificat. Rigipsari si zugravi. Conditii bune de munca, salariu avantajos, putem oferii si cazare. Cerem si oferim seriozitate. ☎0729.520.520 ercosaactivity@gmail.com

2268. **Zugravi,** rigipsari, faiantari Firma de constructii angajeaza zugravi, rigipsari, faiantari. Salariul incepand cu 3500 - 4500 lei/ net si se negociaza in functie de abilitati. Contract de munca. ☎0742.691.550/ 0730.013.537 irinailiescu.cpt@gmail.com

2269. **Zugravi,** rigipsari, faiantari, muncitori necalificati pentru firma constructii; ☎0766.679.116

## Oferte part time

1. **Activitate** inteligenta 3-4 ore/zi pentru activi si pensionari minim liceul, venit progresiv motivant, Vlad; ☎0723.595.764

2. **Agent** curatenie FIrma angajam agent curatenie birouri, zona Pipera Nord City Tower, program 4 ore, dimineata 06.00-10.00. Se ofera decont transport. Salariu 1000 ron. **1.000 L;** ☎0731.313.642 luminita.craciun@tiro.ro

3. **Agent** curatenie, angajam o doamna pentru curatenie birouri program 14.00-20.00 in zona Th Pallady, sector 3, langa metrou si tramvai; loc de munca pe termen lung, salariu atractiv, tichete de masa. Rog seriozitate. ☎0732.061.899

4. **Agenti** teren HoReCa sau/si director retea 1.agenti de teren domeniu HoReCa sau/si Director cu retea. Salariu: 3000-4500 lei +comisioane lunare aprox 5000 euro. 2.Tineri vorbitori de limba ebraica si/sau engleza , comisioane 4000 euro/luna. **5.000 €;** ☎0730.222.270/ 0720.057.901

5. **Ajutor** de ospatar Gastrobar Salon Golescu, program marti-joi 18:00-24:00 si vin-sam 18:00-03:00, venit lunar 2800 lei (salariu+tips), masa calda, experienta minima, limba engleza, se poate aplica doar cu CV pe e-mail. **2.800 L;** contact@salongolescu.ro

6. **Ajutor** in casa, curatenie si calcat in Chiajna program 8-12:30, luni-vineri la o casa. Am nevoie de adeverinta medicala si cazier. As dori o persoana careia sa nu îi fie teama de caini. Cautl colaborare de lunga durata.1.000 lei/luna. **1.000 L;** ☎0724.907.553

7. **Ajutori** bucatari, bucatari regim colaborare restaurant zona Brancoveanu, angajam ajutori bucatari/bucatari regim colaborare sau full time. Conditii salariale bune. Rugam si oferim seriozitate. ☎0723.641.985

8. **Asistent** Medical Generalist, Top Med Assistance, furnizor de ingrijiri medicale la domiciliu, cauta asistenti medicali in vederea colaborarii in regim full-time/part-time. Pentru detalii suplimentare nu ezitati sa ne contactati, ☎0735.054.283 topmedassistance@yahoo.com

9. **Asistenta** manager, ofer colaborare, angajare pentru o tanara draguta, sociabila, dornica de un job interesant placut si confort financiar. Acceseaza whatsapp pentru detalii complete. **3.500 L;** ☎0773.332.076

10. **Asistenta** medicala, Gradinita lui David cauta asistenta medicala pentru triajul copiilor. Cautam cadru medical cu experienta. Salariul este de 900 de ron, program 8:00-12:00; **1.000 L;** ☎0769.245.552 alexamaria.damian@yahoo.com

11. **Asistenta** online program flexibil 5-7h/zi. Bonus angajare pana la 3200 lei. Salariu garantat pana la 6000 lei.Procent pana la 85%. Promovare rapida. Posibilitate imprumut casa/masina. Castiguri intre 2500-8000$/luna. **6.000 L;** ☎0770.671.484/ 0748.404.050 officegorgonize@yahoo.com

12. **Asistenta** pentru a administra pagina Instagram; ☎0746.276.390

13. **Asistenta** personala Asistenta pentru afaceristi englez, studenta, eleva, aspect fizic placut, atragatoare, plata la zi, poze CV, Wapp, 2 ore pe zi max, confidentialitate, motivatie. **900 €;** ☎0765.130.241 ezlinkmarket@yahoo.com

14. **Asistenta** Personala aspect fizic placut, pozitiva, sociabila, cu sau fara experienta, program flexibil 2-3 ore pe zi, salariu avantajos, rog descriere cu foto pe whatsapp / e-mail. ☎0735.984.504 smartmedia93@yahoo.com

15. **Asistenta** personala Manager tanar, discret, prezentabil, caut asistenta tanara, open mind, sociabila, dornica de un job stabil si confort financiar, program flexibil, 2- 3 ore pe saptamana. Detalii pe whatsapp sau email, **1.500 €;** ☎0725.611.595 cristyalexander27@yahoo.com

16. **Asistenta** personala, aspect fizic placut, abilitati de comunicare. Salariu avantajos, program flexibil 2 ore pe saptamana, plata zilnica. Pentru inscriere rog email cu poze si date; uninsdistins@yahoo.com

17. **Bona** Caut bona, part time, orele 11-16.00 pentru suma de 1200 net, in zona Vitan mall. Nu accept decat doamne cu recomandari si un curriculum vitae recent. Detalii pe mail, la adresa unarina@yahoo.com. unarina@yahoo.com

18. **Bona** 4 ore, Militari Cautam o persoana care sa aiba grija de o fetita de 10 luni, in Militari; program de 4-5 ore pe zi, de luni pana vineri; salariul 1200 de lei. Agentie fara comision. **1.200 L;** ☎0720.689.454 office@elite-recruitment.ro

19. **Bona pentru weekend-uri, oferim cazare masa, salariu. La angajare se solicita cazier, nefum?toare. Copilul are varsta de 1 an si 3 luni; ☎0748.885.721**

20. **Bona** zona Rahova baiat 3 ani si 4 luni, cautam bona pentru familie educata, un copil, program de la 9 sau de la 10, 6 h/zi, lu-vi, flexibil, gatit de doua ori pe saptamana pentru copil, retete simple, cu experienta, energica, Liberty Mall. **1.800 L;** ☎0741.932.722

21. **Bufetier** pentru pregatirea micului dejun pentru Hotel La Casa Centrale, program part time/ full time. Detalii la numarul de telefon ☎0747.820.138

22. **Camerista** hotel angajam menanjera, camerista, hotelul se afla in zona Berceni sector 4, program 4-8 ore, persoana muncitoare, responsabila, ordonata si atenta la detalii. Pt. detalii, program de lucru 9:00-15:00. ☎0723.107.007 office@hotelmoncaprice.ro

23. **Casier** Auchan, Drumul Taberei, studii medii, experienta lucru cu banii, program part time seara si weekend. Oferim: salariu, bonuri masa, prima vacanta, prime. Contact tel. I-v, 09-18; ☎0374.409.880 arogojina@auchan.ro

24. **Casier,** lucrator comercial, part time, in Shop&Go (Mega Image) langa metrou, program flexibil, pachef salarial atractiv. ☎0761.629.878

25. **Casiera** cu sau fara experienta, o saptamana lucratoare, o saptamana libera. Program: 06:30-17:30. Incinta Institutului Clinic Fundeni **2.300 L;** ☎0742.266.859

26. **Casiera,** vanzatoare pentru terasa inchisa o saptamana lucratoare, o saptamana libera. Program luni - duminica 08:00-19:00, zona Colentina Fundeni. **2.300 L;** ☎0734.378.436

27. **Casting** poze calendar, banii pe loc Esti o fata frumoasa si inalta? Suntem o agentie de modeling din strainatate care cauta persoane noi.Sedinte foto, calendar, reclame. Banii pe loc.Trimite cate poze si un numar de telefon. **1.000 L;** ☎00000000 Sales.paganini@gmail.com

28. **Caut** colega pentru cuplu videochat Doresc colaborare cu doamna/ domnisoara, varsta maxima 40 ani pentru cuplu videochat. Ofer si cer seriozitate, pentru persoanele din provincie se ofera cazare gratuit. ☎0768.694.956

29. **Cofetarie** Militari Rezidence Sweet Chocolate Angajam cofetar cu experienta in decorarea torturilor, lucru in pasta de zahar. Salariu foarte bun.Relatii la nr de tel. ☎0728.850.074/ 0733.944.694

30. **Contabilitate** primara si assistant manager Pentru agentie de turism in zona Dragonul Rosu Fundeni, program de lucru flexibil full time sau part time. Salariu negociabil. Experienta cu contabilitate de fast food restaurant e preferat. **2.500 L;** ☎0726.780.016 oufa1688@gmail.com

31. **Distribuitor** materiale publicitare, pliante, persoane pentru distributia de materiale publicitare in cutiile postale la blocuri si case in Bucuresti si zona de Ilfov. ☎0722.108.715 lucian.deleanu@stackintegrator.ro

32. **Distribuitori** pliante, persoane dinamice, fete sau baieti, minim 18 ani pentru activitate de promovare, impartit pliante. Program flexibil, 4 ore pe zi. Bonusuri consistente;12-15 lei/ora, 4-6 ore/zi, 6 zile /saptamana. **1.500 L;** ☎0748.111.333/ 0743.750.740 confidential148@yahoo.com

33. **Doamna** pentru menaj salon coafura, Doamna pt curatenie salon de coafura modern, foarte usor de intretinut 2-3 h seara(19:00-21:00) sau dimineata (7:00-9:00), 4zile/saptamanaProgram flexibil. Salonul este situat in zona de Nord str Nicolae Caramfil, ☎0723.099.499

34. **Doamne** curatenie, urgent firma de curatenie angajam personal curatenie 4 ore sediu/ cladire birouri in zona Aurel Vlaicu 14:00- 18:00 si 06:00-10:00; ☎0728.854.896

35. **Doamne** curatenie, urgent firma de curatenie angajam personal curatenie 4 ore ssi 3 ore Aurel Vlaicu, Floreasca, Piata Presei Pipera, Militari, Precizei, Universitate, Perla, Victoriei, Barbu Vacarescu, sunati. ☎0728.228.603

36. **Etichetat** cosmetice la domiciliu, pentru fiecare unitate de produs etichetata va primi 2 ron. ☎0721.325.774

37. **Fata** curatenie pentru echipa mobila Angajam fata (cu experienta) pentru curatenie birouri. Program de lucru 8 ore, salariu 1600 lei net, **1.600 L;** ☎0720.542.280 Totalcleaningservices2017@gmail.com

38. **Femei** de serviciu Bragadiru Angajam femei de serviciu Bragadiruluni - duminica 2h/zi in interval 06:00 -08:00 sau 07:00 - 09:00 - salariu 700 lei/lunajoi, vineri, sambata 17:00 - 19:00 - salariu 300 lei/luna. **1.000 L;** ☎0728.330.747

39. **Femei** pentru curatenie, firma de curatenie angajeaza, program luni-vineri, post fix, program 06:00-08:30, zona Bd Decebal, str. Invingatorilor (intre Piata Muncii si rond Alba Iulia), carte munca. **700 L;** ☎0754.677.677

40. **Femei** pentru curatenie, firma de curatenie angajeaza, program luni-vineri, post fix,4 ore/ zi, program 06:00-10:00, zona Petrache Poenaru (Semanatoarea) intre Crangasi si Grozavesti, acces metrou sau tramvai 41, carte munca. **900 L;** ☎0754.677.677

41. **Femeie** de serviciu pentru atelier confectii. Program de lucru de 4 ore, oferim contract de munca. Salariu + bonuri de masa. Zona Militari, sector 6 ☎0729.025.741

42. **Femeie** de serviciu, angajam pentru firma in sectorul 6, zona Ghencea, capatul liniei de tramvai 41, program 4 ore/zi. ☎031.438.05.12

43. **Femeie** la vase cu sau fara experienta program 6 ore: luni-joi 6.30-12.30 sau 12.30-18.30, vineri 06.30-18.30, sambata-duminica liber. Zona Colentina, Fundeni. **1.900 L;** ☎0742.266.859

44. **Femeie** la vase program 6 ore Luni - joi: o saptamana 6.30 - 12.30, a doua saptamana12.30 - 18.30 vineri: 6.30 - 18.30, sambata - duminica liber. Salariu 1900 lei. Zona Colentina - Fundeni. **1.900 L;** ☎0742.266.859

45. **Femeie** pentru curatenie birouri, societatea comerciala cu sediul in zona Floreasca, sector 2, angajeaza femeie pentru curatenie birouri, de luni pana vinery, 3 ore/zi, de preferat dimineata (06.00-09.00). Rugam seriozitate. ☎0723.140.140

46. **Femeie** pentru curatenie, femeie de serviciu, menajera angajez pentru curatenie 4 ore/zi in apartamente situate in acelasi bloc, 1000 lei/luna plus bonusuri sau plata la zi, 75 lei/zi (sambata si duminica). **1.000 L;** ☎0756.942.233 Anghelescu.irrina@gmail.com

47. **Fermeie** de serviciu angajez pt. scari de bloc, zona Militari; ☎0730.128.552

48. **Fotomodele** Cautam modele cu sau fara experienta pentru sedinte foto in natura, la mare si la munte, pentru televiziunea online Observatorul TV. Se platesc 500 de lei pe zi plus costurile de sejur. globecasting@yahoo.com

49. **Geometrist.** Angajez geometrist service auto sector 1, **4.000 L;** ☎0784.339.160

50. **Hostess** Posibil cazare. Schimba-ti viata financiara. DarkAngelStudio ofera carte de munca, cazare, plata zi sau bilunar, locatie deosebita, metrou Muncii **3.000 €;** ☎0728.575.937

51. **Hostess** online, conversand online poti castiga lunar intre 8000-14.000 ron. Iti oferim salariu garantat pana la 5500 ron + comision 50-70%. Bonus de angajare 3600 ron. Gratuit unghii, spa, fitness si solar. **5.500 L;** ☎0770.671.484/ 0748.404.050 gorgonize@yahoo.com

52. **Hostess** online, exclusiv personal feminin. Salariu garantat pana la 6000 lei. Program flexibil 5-7h. Comision pana la 85%. Plata inca din prima zi pana la 2000 lei. Bonus angajare 2000 lei **6.000 L;** ☎0770.671.484/ 0748.404.050 officegorgonize@yahoo.com

53. **Hostess** pe perioada verii pentru restaurant situat central, cunostinte de limba engleza, persoana comunicativa, aspect placut, part time (4h). Venit lunar 1200 Lei **1.200 L;** ☎0731.470.850 angajari@vatra.ro

54. **Ingrijire** la domiciliu domn in etate, cautam doamna serioasa pentru ingrijire domn in etate, nedeplasabil (4-5 ore pe zi), ☎0723.390.922

55. **Ingrijitoare** batrani full time sau part time firma angajeaza cu contr. de munca ingrijitoare batrani la domiciliu, serioasa, de preferat cu experienta pt. ingrijire batrani, Bucuresti, program 3, 4, 6, 8, 10 ore luni-vineri si/ sau weekend. Si pensionare ☎0768.615.441/ 0770.504.665

56. **Invatatoare** afterschool Invatatoare afterschool. Afterschool in sectorul 3

# LOCURI DE MUNCĂ

17. **Bona** interna in Elvetia,1.200 franci /luna Bona interna pentru fetita (de 1 an ?i 1 luna) unei familii de romani care se vor muta in luna sept.2019 in Elvetia, cu atributii legate de copii, 1.200 franci /luna + transport in tara (in vacanta) ☎0745.251.511 contact@starfamily.ro

18. **Casa** privata caut fete dragute si serioase pt. o frumoasa colaborare, intr-o casa curata si linistita, ofer cazare si reclama, plata se face la zi, pt. mai multe detalii la tel. sau whatsapp, ☎447404191560

19. **Casa** Privata Laufhaus 182 Austria, fete dragute cu aspect fizic placut posibilitati de castiguri intre 3.000 si 10.000 Euro /Luna. Oferim siguranta, rugam seriozitate; ne puteti da chiar si beep sau mesaj si va contactam noi, email site: wwww.lh182.at **10.000 €;** ☎00436648872880 office@lh182.at

20. **Casa** privata Londra, fete, casa privata situata in zona centrala cauta doamne si domnisoare in vederea colaborarii in domeniul dama de companie intima, massage&escorte. **12.000 €;** ☎07960757147 Agency.s5@yahoo.com

21. **Casa** privata Nottingham. Casa privata pentru fete dornice de castiguri avantajoase. Pentru mai multe detalii ma puteti contacta pe wattsap; nu trimit banii sau bilete de avion transport gratuit in UK; ☎07435241487 Janpaulmotoi@gmail.com

22. **Cautam** fete tinere 18+ pt Elvetia, profit excelent Oferim cazare, wi-fi, discretie maxima, program flexibil si castiguri chiar din prima zi. Informatii la tel sau pe WhatsApp. ☎+41795200277

23. **Club** Cleo in Elvetia nou deschis in Bargen angajeaza fete peste 18 ani cu aspect fizic placut, cazare asigurata ☎0041763809906

24. **Club** de noapte Elvetia, angajeaza legal fete frumoase +19 ani dornice de castiguri rapide. Cu un simplu click vei face schimbarea. Doamne/domnisoare cu aspect fizic placut, cu sau fara experienta. Venituri intre 5.000-10.000 euro/luna. Cazarea este asigurata. Ne poti suna sau ne poti scrie pe Whatsapp. Esti motivata si te intereseaza castiguri mari? Suna acum! **10.000 €;** ☎00407866152 97/ 0041796454360 info@club-imperium.ch

25. **Club** de noapte, casa privata Austria cauta fete cu varsta intre 19-35 ani cu sau fara experienta. Castiguri substantiale. Transport asigurat din Romania. Detalii: Whatsapp/bipwww.pleasuretimes.at **12.000 €;** ☎00436649247299 offic@pleasuretimes.at

26. **Club** Erosworld caute fete Castiga mii de euro saptamanal in Erosworld, club de noapte din centrul orasului Zurich. **15.000 €;** ☎0041797115674

27. **Club** Imperium angajeaza cu permis legal de munca, tinere sociabile, atragatoare, mini 18 ani, cazare in conditii de lux. Veniturile tale pot depasi 10.000 euro/luna. Nu este necesara experienta anterioara. Apel, beep, sms. whatsapp, email; www.club.imperium.ch ☎00407866152 97/ 0041796454360 info@club-imperium.ch

28. **Club** Imperium angajeaza cu permis legal de munca, tinere sociabile, atragatoare, mini 18 ani, cazare in conditii de lux. Veniturile tale pot depasi 10.000 euro/luna. Nu este necesara experienta anterioara. Apel, beep, sms. whatsapp, email; www.club.imperium.ch ☎00407866152 97/ 0041796454360 info@club-imperium.ch

29. **Club** Imperium - lux. Aplica acum, plecari imediate. Doamne, domnisoare 18+ cu/ fara experienta, dame de companie, comision 60% + procent din consumatie. Cazare gratuita, contr. de munca, clientela formata. Nu este necesara experienta anterioara. Vorbim lb. romana, sms, wattap, www.club-imperium.ch; ☎00407866152 97/ 0041796454360 info@club-imperium.ch

30. **Club** Imperium - Lux. Aplica acum, plecari imediate. Doamne, domnisoare 18+ cu/ fara experienta, dansatoare si dame de companie, comision 60% + procent din consumatie. Cazare gratuita, contr. de munca, clientela formata. Vorbim lb. romana, sms, wattap, www.club-imperium.ch; ☎00407866152 97/ 0041796454360 info@club-imperium.ch

31. **Club** Joy Elvetia oferim locuri de munca in deplina legalitate, cautam doamne/domnisoare dragute interesate de castiguri mari, intr-un timp cat mai scurt. Trebuie sa fii o fire vesela, sociabila si pusa pe distractie. Conditii foarte bune de lucru, legale si mediu prietenos. Club foarte cunoscut, clienti fideli dar si turisti. Nu sta pe ganduri, timpul se scurge rapid! Detalii in lb romana: Tel/Whatapp/viber. www.joy-club.ch **15.000 €;** ☎0041767105838 ramonica512@yahoo.it

32. **Club** Joy Elvetia, oferim locuri de munca in deplina legalitate, cautam doamne/ domnisoare dragute interesate de castiguri mari, intr-un timp cat mai scurt. Trebuie sa fii o fire vesela, sociabila si pusa pe distractie. Conditii foarte bune de lucru, legale si mediu prietenos. Club foarte cunoscut, clienti fideli dar si turisti. Nu sta pe ganduri, timpul se scurge rapid! Detalii in lb romana: Tel/WhatsApp/Viber. www.joy-club.ch **15.000 €;** ☎0041767105838 ramonica512@yahoo.it

33. **Club** Relax din Elvetia angajeaza in deplina legalitate, tinere dragute interesate de castiguri mari, intr-un timp cat mai scurt, in cel mai cunoscut adult-club din zona Zurich. Trebuie sa fii o fire vesela, sociabila si pusa pe distractie. Conditii foarte bune de lucru, legale si mediu prietenos. Telefon/WhatsApp: **15.000 €;** ☎0041762064337 info@clubrelax.ch

34. **Club** Relax din Elvetia angajeaza in deplina legalitate, tinere dragute interesate de castiguri mari, intr-un timp cat mai scurt, in cel mai cunoscut adult-club din zona Zurich. Trebuie sa fi o fire vesela, sociabila si pusa pe distractie. Conditii foarte bune de lucru, legale si mediu prietenos. Telefon/Whatapp: **15.000 €;** ☎0041762064337 info@clubrelax.ch

35. **Club** Relax I - Elvetia, iti ofera sansa sa castigi intr-o luna cat altii intr-un an. Ai peste 18+ani, esti activa, pozitiva, draguta si sociabila? Te asteptam in echipa noastra. Atmosfera de club cu distractie si muzica buna. Plata la zi, venituri substantiale. Permis de munca, cazare. Facebook: Club Relax Elvetia, www.clubrelax.ch. Raspundem in lb. romana la tel., beep, sms, WhatsApp, **15.000 €;** ☎0041767149451/ 00411762064337 info@clubrelax.ch

36. **Colega** escorta Scotia Casa privata in Scotia in Glasgow cauta doamne si domnisoare cu aspect placut, sociabile, casa cu clientela formata, plata la zi, conditii bune, cazare publicitate Vip, extra al tau. ☎+447440132301 LolipoppWanda@gmail.com

37. **Colega** in casa de munca Escorte Anglia, iti doresti sa lucrezi in UK West Midlands independenta? Fara taxe de agentie sau comision. ☎+447918533951 luxury.escortsweden@gmail.com

38. **Colosseum** Bar, Nightclub & Lauf Haus, Austria Graz cauta domnisoare +19 ani. Transport si cazare asigurate. Castiguri substantiale. Plata la zi. Informatii beep/sms/WhatsApp. Facebook: Suzie Colosseum; ☎00436607949606 suzie.colosseum@gmail.com

39. **Colosseum** bar, NightClub & LaufHaus -Austria Graz, cauta domnisoare +19 ani. Transport si cazare asigurate. Locatii de inalta calitate. Castiguri substantiale, plata la zi. Informatii beep/sms/ WhatsApp la tel./email, Facebook: Suzie Colosseum ☎00436607949606 suzie.colosseum@gmail.com

40. **Colosseum,** Austria Cautam domnisoare +19 ani. Transport si cazare asigurate. Locatii de inalta calitate. Castiguri substantiale. Plata la zi. Totul legal. All inclusive cu 30 pe zi, oferim cazare si cupluri lor. ☎00436607949606 Suzie.colosseum@gmail.com

41. **Colosseum,** Graz Austria, cauta domnisoare +19 ani cu sau fara experienta. Transport si cazare asigurate. Locatii de inalta calitate. Clientela formata. Castiguri substantiale, plata la zi. In Austria aceasta munca este legala. ai totul asigurat cu doar 30 euro/zi (cazare, mancare, bautura, wi-fi, cartea verde, consultatii ginecologice si tot ce mai ai nevoie). Limba germana nu este obligatorie. Oferim cazare si cuplurilor. Informatii beep/ sms/ WhatsApp la tel. Facebook: Suzie Colosseum. ☎00436607949606 suzie.colosseum@gmail.com

42. **Confectii** lemn, Olanda si Belgia, recrutam personal calificat si necalificat pentru confectii din lemn. Numai barbati, buna mobilitate si rezistenta fizica, contract de munca pe minim 1 an, venituri excelente, posesorii de permis cat. B au prioritate. Relatii la tel.: ☎0751.073.319

43. **Dame** de companie, Franta, fete d-soare/d-ne, cu aspect fizic placut, varsta 18+ pentru lucru in Anglia. Suntem o agentie cu multi ani de experienta, iti oferim ocazia sa castigi 15-20.000 £ lunar (real). ☎00447586207232 andatoader86@icloud.com

44. **Denmark** earn top money, girls, great opportunity for safe working in Denmark private apartment. High prices and top earnings, all extras for you, open from 10 am till midnight. **10.000 €;** ☎004550127259 Nika_denmark@hotmail.com

45. **Doamne** pentru club select de noapte Austria Club select de noapte Austria Graz, cauta doamne, domnisoare aspect fizic placut, ce doresc sa lucreze intr-o atmosfera familiara. Cazare asigurata. Transport gratuit. Info sms, apel, what 004368120711870

46. **Doamne** pentru club select de noapte Austria Graz Club Select Noapte Austria, cauta doamne, domnisoare, aspect fizic placut ce doresc sa lucreze intr-o atmosfera familiara. Cazare asigurata. Transport gratuit. Info sms, apel, whatupp 004368120711870,

47. **Doamne** pentru club select de noapte Austria, Graz Cautam doamne, domnisoare cu aspect fizic placut ce doresc sa lucreze intr-o atmosfera familiara. Cazare asigurata. Transport gratuit. Info: sms, apel, whatsupp 004368120711870, office@cafe-city.at

48. **Doamne** pentru club select de noapte Austria-Graz Doamne, domnisoare cu aspect fizic placut ce doresc sa lucreze intr-o atmosfera familiara. Cazare asigurata. Transport gratuit. Informatii: sms, apel, whatsupp 004368120711870, office@cafe-city.at; ☎004368120711870 office@cafe.city.at

49. **Doua** fete escorte Londra, Wembley Central, tinere dragute (escorte) pentru a lucra intr-un apartament cu 3 camere in Londra. Mentionez ca in apartament locuiesc doar fete. Rog seriozitate, pentru mai multe detalii puteti suna la nr. de tel. ☎+447438886835 sabysabrina43@gmail.com

50. **Dubai,** Qatar, Oman, Kuwait, Bahra agentie escorte. agentia noastra va poate ajuta daca sunteti in cautarea unui astfel loc de munca fara riscuri fara griji si cu garantarea sumelor de bani.www.erosstarescorts.com **25.000 €;** ☎+201068797429

51. **Edinburgh,** casa privata, locuri disponibile acum, casa privata situata in zona ultra centrala, cauta doamne si domnisoare in vederea colaborarii pe plan profesional. Ofer promovare pe toate site-urile de specialitate si cazare. **10.000 €;** ☎+447500180607 bradpitt201981@yahoo.com

52. **Elvetia** Loc de munca agentie de escorta Elvetia ☎0792.046.799/ 0792.046.799 Carpinismarinelaflorina@hmail.com

53. **Elvetia** - Club Joy, la 12 km de Zurich, angajeaza legal, tinere dragute, sociabile, interesate de castiguri mari intr-un interval scurt de timp. Clubul are vechime, este foarte cunoscut, clienti fideli dar si turisti. Oferim conditii foarte bune de munca, asiguram acte si mediu de lucru placut. Peste 15.000 euro lunar. Nu sta pe ganduri, timpul se scurge rapid. Detalii in lb. roamna: telo./whatapp/viber. www.joy-club.ch ☎0041767105838 ramonica512@yahoo.it

54. **Elvetia** - club luxos de noapte, iti asigura succesul financiar la care ai visat, 10.000 euro/luna. Angajam tinere dragute 18+ interesate de castiguri mari, in cel mai cunsocut adult-club din Zurich. Plata la zi, 60% din venituri. Asiguram cazare, transport, permis de munca. Raspundem la beep, sms, whatapp. Facebook: Club Relax Elvetia. **10.000 €;** ☎0041767149451/ 0041762064337

55. **Elvetia** - Toti banii iti revin tie! Clubul Casablanca este unul dintre cele mai bune cluburi din Elvetia. Toti banii iti revin tie, nu trebuie sa ii imparti cu noi! Ai procent si din bautura! La noi sunt mereu clienti! ☎0041767977644

56. **Elvetia** Club Imperium - lux. Aplica acum! Plecari imediate! Doamne, domnisoare 18+ cu/ fara experienta, dansatoare si dame de compianie, comision 60%,+ procent din consumatie. Cazare gratuita, contract de munca, clientela formata. Vorbim lb. romana, sms WhatsApp www.club-imperium.ch ☎0041786615297/ 0041796454360 info@club-imperium.ch

57. **Elvetia** nou angajam fete Angajam fete tinere, atractive intre 18-35 ani cu/fara experienta in domeniul erotic. Daca sti sa iti arati farmecul si esti deschisa la noi provocari poti castiga foarte multi bani aici. Scrie-mi acum; ☎+41764601010

58. **Elvetia** Storchen Bar angajeaza tinere 18+ dornice de castiguri rapide. Oferim permis legal de munca, cazare gratuita. 60 % din venituri, procent din consumatie. Tel, WhatsApp, mesaj la tel. ☎0041767582958

59. **Elvetia** Storchen Bar angajeaza tinere atragatoare, sociabile 18 +dame de companie, dornice de castiguri substantiale. Oferim permis legal de munca, cazare gratuita. 60 % din venituri, procent din consumatie. Tel, WhatsApp, mesaj la tel. ☎0041767582958

60. **Elvetia** Zurich - Galaxy Kontaktbar, NightClub de lux, angajeaza legal fete 18 +. La noi e party in fiecare seara! Vino in echipa noastra si vei castiga mai mult decat iti imaginezi. Suntem un club vechi cu clienti buni si stabili. Oferim seriozitate, asiguram acte. Detalii in lb. romana telefonic sau pe Whatapp, www.galaxyclub.ch **15.000 €;** ☎0041767105838 ramonica512@yahoo.it

61. **Elvetia,** extravgant daca ai peste 18 ani, si esti dornica de a castiga bani, totul este legal, oferim cazare daca esti interesanta pentru information, whats-app sau mail, **15.000 €;** ☎0041788667670 info@extravagant-club.com

62. **Elvetia,** extravgant daca ai peste 18 ani, si esti dornica de a castiga bani, totul este legal, oferim cazare daca esti interesanta pentru information, whats-app sau mail, **15.000 €;** ☎0041788667670 info@extravagant-club.com

63. **Elvetia,** Informatii despre oferta noastra excelenta de munca Vino sa faci parte din echipa noastra! Vei castiga multi bani, vei intalni clienti de calitate si te vei simti bine intre noi! **20.000 €;** ☎0041764284337

64. **Elvetia,** 300 de franci minimul castig pe ora. Suntem pe primul loc intre cluburile de noapte. 300 de franci minimul castig pe ora. Nu se lucreaza la procent, toti banii iti raman tie. Cautam fete tinere, plata la zi, se lucreaza legal; ☎0041766713126

65. **Elvetia,** agentie cu experienta, colaboreaza cu escorte in Zurich. Asiguram cazare, transport si clienti. Castiguri uriase, plata pe loc, **10.000 €;** ☎0041767149451 info@lustagentur.ch www.lustagentur.ch

66. **Elvetia,** angajam fete acum, club cu adevarat de lux din partea germana a Elvetiei va invita sa colaborati cu noi in cele mai bune conditii financiare. Legal, sigur si castiguri mari Club Palladium. ☎0041789383808

67. **Elvetia,** caut colega cu sau fara experienta fete tinere intre 18 si 25 de ani, aspect fizic placut. Chiar daca esti incepatoare nu ezita sa ma contactezi. Te voi invata eu tot ce este nevoie sa stii cu multa rabdare si intelegere. Vila de lux central **12.000 €;** ☎0041766132317

68. **Elvetia,** club La Boum Zurich angajeaza fete, Clubul este profesionist, management elvetian, sistem de lucru avantajos, mediu de lucru placut si sigur! Se lucreaza doar in conditii legale. O ora este 450 de franci! ☎0041765342020 job@clublaboum.ch

69. **Elvetia,** club luxos de noapte, Club Relax 2 angajeaza legal fete simpatice. Castiguri de peste 10.000 € pe luna, plata la zi. Raspundem la beep/ sms/ whatsap, **10.000 €;** ☎+41767149451 info2@clubrelax.ch

70. **Elvetia,** Club Relax. Vrei sa castighi bani buni intr-o echipa armonioasa, cu o clientela frumoasa si numeroasa? Ai peste 18 +ani, esti activa, pozitiva, draguta si sociabila? Aici gasesti jobul potrivit. Oferim: discretie absoluta si conditii de top. Totul legal, cu permis de munca. Plata la zi, 60% din venituri. Mediu de lucru favorabil, Cazare, **15.000 €;** ☎0041767149451/ 0041762064337 info@clubrelax.ch

71. **Elvetia,** cluburile Galaxy & Joy, cautam domnisoare si doamne cu/ fara experienta 19+ani, incepatoarele sunt binevenite. Castiguri exclusive. Plata zilnic. Oferim conditii foarte bune de munca, asiguram acte si mediu de lucru placut. Castiguri peste 15.000 euro/ luna. Esti dornica sa castigi multi bani intr-un timp scurt, vino sa lucrezi la noi. Detalii in lb. romana tel./WhatsApp/ Viber. www.joy-club.ch; www. galaxyclub.ch; ☎0041767105838 ramonica512@yahoo.it

72. **Elvetia,** Conditii foarte bune de munca Vino sa muncesti in Elvetia. Se fac foarte multi bani. Ai conditii foarte bune de munca si de sedere, distractia e la ea acasa iar banii pe care ii vei castiga te vor multumi pe deplin. +41799021342 ☎+41799021342

73. **Elvetia,** fete Happy Night Bar, bine ati venit la un club modern, buna opurtunitate de merit. ☎0041799388038 g.sinistra@bluewin.ch

74. **Elvetia,** fete pentru club Club Soprano, cautam fete prietenoase, frumoase, cu varsta peste 18 ani care au placerea de a satisface castigand multi bani. Va rugam contactati-ne: telefon, email, watzapp **15.000 €;** ☎0041766136666; 0041433445506 contact@soprano-club.ch


**BUNĂ FRUMOASO!** ❀

**AI FARMEC, SEXAPPEAL ȘI STĂPÂNEȘTI ARTA SEDUCȚIEI?**

**ATUNCI EȘTI POTRIVITĂ PENTRU NOI! ÎȚI OFERIM:**

♥ O frecvență mare a clienților, o clientelă bogată
♥ Locația foarte bună, o atmosferă de lucru sigură
♥ Program flexibil, Zilnic check-in până la ora 17:00
♥ Studio propriu de fitness, solar, automate cafea/băuturi

E-MAIL, TELEFON ODER WHATSAPP
✉ **info@lustra.la**
**www.lustra.la**
☎ **+49 (0)871 / 974 829 80**
✆ **+49 (0)160 / 611 19 18**
**WhatsApp and Viber**


75. **Elvetia,** Jaeger KontaktBar angajeaza fete se lucreaza in club de noapte, in termeni legali, plata la zi, castiguri de peste 10.000 euro pe luna. ☎0041793476563

76. **Elvetia, Villa Amore, angajeaza tinere 19+, vila mare cu patru intrari, poti alege unde muncesti, privat, stdio, masaj erotic, contact bar sau striptease. Oferim cazare (inclusiv singura in camera), wi-fi, taxi, bauturi, acte gratuite. Servicii la alegere, program de lucru flexibil, casa este recent renovata, discretie. Alatura-te echipei noastre. Peste 12.000 euro lunar. Info in lb. germana, engleza si romana. Detalii tel., WhatsApp, Viber; ☎0041767317878**

77. **Elvetia,** Zürich de peste 10 ani, Club Relax lucreaza legal si fara probleme cu fete din Romania. Asiguram cazare, peste 12-15.000 euro lunar, plata pe loc. Beep/ sms/ whatsap/ email, www.clubrelax.ch, **15.000 €;** ☎0041767149451 info@clubrelax.ch

78. **Elvetia- Bar Night Club ofera tinerelor dame de companie dornice de castiguri substantiale, posibilitatea de a lucra intr-un ambient luxos si profesionist la Club Imperium. Oferim permis legal de munca, cazare gratuita in camere individuale, 60% din venituri, procent din consumatie. Nu este necesara experienta anterioara. Pentru mai multe detalii apel, beep, wattap, sms, email. Informatii in limba romana tel. www.club.imperium.ch; ☎0040786615297/ 0041796454360 info@club-imperium.ch**

79. **Elvetia-** Relax Club angajeaza fete 18+ cu aspect fizic placut ca dame de companie. Limba straina constituie un avantaj. Castiguri majore. Asiguram 60% din venituri, cazare si acte pe tot parcursul anului. Pt. mai multe detalii ne puteti contacta prin beep, e-mail, vorbim romaneste, www.relaxclub.ch, **12.000 €;** ☎0041767644454 info@relaxclub.ch

80. **Elvetia. Nou. Joburi pt. tinere 18+ dragute, prezentabile, interesate de castiguri substantiale Galaxy Bar - Club de lux cu clientela exclusivista. Oferim cel mai bun comision din castiguri, permis de munca, cazare gratuita. Plecari imediate. Detalii in lb. romana despre transport, cazare si venituri la telefon/ whatsapp/ email. www.galaxyrueti.ch; ☎0041794593500 job.elvetia@yahoo.com**

81. **Elvetia. Nou. Joburi pt. tinere 18+ dragute, prezentabile, interesate de castiguri substantiale Galaxy Bar - Club de lux cu clientela exclusivista. Oferim cel mai bun comision din castiguri, permis de munca, cazare gratuita. Plecari imediate. Detalii in lb. romana despre transport, cazare si venituri la telefon/ whatsapp/ email. www.galaxyrueti.ch; ☎0041794593500 job.elvetia@yahoo.com**

90. **Escort** Scotia Edinburgh Escort Scotia Servicii de escort si masaj in Scotia. Casa privata, personal doar de gen feminin, exclus intermediari. Garantez un minim de venit lunar 4000 - 8000 lire, tot ce scrie in cadrul anuntul ☎07426002758 angi_angy34@yahoo.com

91. **Escort** strainatate, castiguri saptamanale de minim 2.000-2.500 euro ☎0726.484.821/ 0726.484.821 o.bihor@yahoo.com

92. **Escorta** Anglia Londra Caut colega pentru job de escorta si masaj in Anglia, Londra, cu/ fara experienta, comision 50%, castiguri garantate, asigur transport si cazare, plecarea impreuna din Romania, ☎0769.878.933

93. **Escorta** in Londra, castiguri exceptionale, oferim publicitate exceptionala, flux de clienti continuu, locatii foarte bune, accesibile clientilor.Castiguri intre 2.000-3.000 pe saptamana. **12.000 €;** ☎00447448760136 adri.alina87@yahoo.com

94. **Escorta** Londra, cautam fete cu sau fara experienta pentru escorta. Asiguram transport, cazare, etc. Plata se face pe loc. Pentru mai multe detalii sunati la nr. de tel sau whatsapp: ☎00447944148986

95. **Escorta,** casa Franta. Fete Franta escorta pe casa. Angajam tinere dragute 18+ interesate de castiguri mari. Plata la zi, 50% din venituri. Asiguram cazare si publicitate. Contact Isabela. Tel. 0033605847559 sau WhatsApp, ☎0033605847559

96. **Escorte** Anglia Buna, se cauta fete pentru colaborare +18 in domeniul de escorta. Plata zilnica. Castiguri pe masura. Oferim cazare, camera individuala, publicitatea pe site-uri de specialitate este gratuita,

97. **Escorte** Anglia Caut fete disponibile sa lucreze ca escorte in Anglia 18+, cer si ofer seriozitate, aspectul fizic constituie castiguri pe masura. Limba engleza nu este obligatorie. **7.000 €;**

98. **Escorte** Anglia cele mai bune conditii, caut fete pt escorta in casa curata. Garantez professionalism, publicitate VIP, camera proprie castiguri mari. ☎00447478368813

99. **Escorte** Anglia, UK Anglia ofera locuri de munca pt tinere 18+, pe casa, cu sau fara experienta, ca escorte. Publicitatea comision 50% si cazare. **7.000 €;** ☎+447459416571

100. **Escorte** Anglia, Londra, cele mai bune conditii, caut fete cu aspect fizic placut pt escorta in apartament curat in Londra. Garantez: professionalism, publicitate full VIP, camera proprie si castiguri foarte mari. Experientia si engleza nu sunt obligatorii. **12.000 €;** ☎07932878584 ssofi10@yahoo.com

101. **Escorte** de Lux Escorte Belgia si Franta. Caut fete pentru servicii de escorta , castiguri intre 15k-20k euro comision 50%, plata se face la zi, conditii excelente de munca, cazare asigurata, totul asigurat garantat! **15.000 €;** ☎+447393772366

102. **Escorte** de lux Tarile Arabe, Anglia, Franta agentie cautam fete +18 cu aspect fizic placut si ingrijit pentru Tarile Arabe, Franta si Anglia, mai multe detalii Whatsapp. Profile AdultWork de inchiriat, **10.000 €;** ☎+447404302283

82. **Elvetia.** Vrei sa castigi bani intr-o echipa armonioasa, cu o clientela frumoasa si numeroasa? Atunci aceasta este jobul potrivt pentru tine. Cu noi poti sa castigi bani mai multi cu adevarat. Oferim: discretie absoluta si conditii de top. Totul legal, cu permis de munca. Plata la zi, 60% din venituri. Mediu de lucru favorabil. Cazare si facilitati de gatit. Incepatoarele sunt de asemenea binevenite. Garantam 100% discretie! Daca ti-am trzit interesul, ai peste 18+ ani, esti activa si pozitiva, draguta, educata si sociabila, trimite-ne un email, in care sa ne spui cateva detalii despre tine si sa includzi cateva poze recente sau contacteza-ne la nr. de telefon, apel, mesaj, whassapt, viber. www.clubrelax.ch. **15.000 €;** ☎0041762064337 info@clubrelax.ch

83. **Elvetia.** vrei sa castigi multi bani in scurt timp? Atunci ai gasit locul potrivit. Noi iti garantam: castigi de la 4.000-6.000 Euro pe saptamana. Viata ta se va schimba - lasate alintata de acest lux financiar **15.000 €;** ☎0041762522141 money4u@bluewin.ch

84. **Elvetia.** Esti o tanara de mininum 18 ani, te consideri sexy, extrovertita si fara prejudecati? Night-Club Galaxy - canton Zurich Elvetia, iti ofera un permis de munca intr-un mediu sigur, luxos si civilizat, unde castigurile iti vor depasi cu siguranta asteptarile. Esti la un click distanta de momentul in care poti incepe sa-ti schimbi viata in bine. Pentru mai multe detalii, ne gasesti la www.galaxyrueti.ch. Informatii in lb. romana la tel./mail sau whatsapp; ☎0041794593500 job.elvetia@yahoo.com

85. **Escort** & masaj Anglia Fete +18 pentru escorta si masaj in Anglia **7.000 €;** ☎+447459912223

86. **Escort** Agency Mykonos. We are Escort Agency in Mykonos. We look for hottest girls, **10.000 €;** ☎+447418468016

87. **Escort** girls wanted ASAP Caut fete escorte Londra,Nordul Londrei , tinere dragute (escorte) pentru a lucra intr-un apartament cu 3 camere in Londra. Mentionez ca in apartament locuiesc doar fete. Rog seriozitatepentru mai multe det **6.000 €;** ☎447401891261 adela.curvy@outlook.com

88. **Escort** London Agency Escort agency looking for new girls with or without experience to join our busy team. Immediate start available, accomadation provided. Flexible program with the option of choosing incall or outcall. **12.000 €;** ☎07960757147 agency.s5@yahoo.com

89. **Escort** Londra, ofer colaborare in domeniul escorta, fete cu varsta intre 18-35 ani, nu este necesara limba engleza.Comision 50%, ofer cazare, transport depinde unde esti, rog seriozitate. ☎07383494695

103. **Escorte** Londra, anunt valabil in toata Romania. Angajez escorte pentru Anglia. transport, cazare, anunt.. toate gratuite, procentul 50/50. pentru outcall se ofera sofer! Castiguri foarte mari. **20.000 €;** ☎0726.011.675 Sashaisla04@gmail.com

104. **Escorte** pentru Anglia, castiguri excelente, cautam colaboratoare pentru escorta. Se lucreaza in/ outcall in locatii diferite din UK. Cerinte: minim 18 ani, aspect fizic placut, cu sau fara experienta. Detalii pe Whats App +40762626983 ☎+447417484672 emaema8080@yahoo.com

105. **Escorte** pt London urgent cautam caut fete discrete cu sau fara experienta pentru servicii de escorta si masaj. Se ofera cazare, publicitate, plata la zi 50%, program flexibil. Detalii la tel sau whatsapp. +44 7401 891261 **8.000 €;** ☎447401891261 Adela.curvy@outlook.com

106. **Escorte** si masaj, Anglia Doamne/ domnisoare +18 cu sau fara experienta in serviciul de escorta, doritoare de castiguri substantiale intr-un mediu profesional ma pot contacta fara intermediari. Rog si ofer seriozitate, **5.000 €;** ☎+447459416571

107. **Escorte** Uk, Londra, Glasgow, oferim locuri de munca pt fete 18+, cu/ fara experienta ca escorte. Se lucreaza in case si apartamente de lux, colaboram cu agentii de renume si cluburi de elita, dar si cu Anunturi private pe site -uri de top platite cu optiuni full Vip.Plata se face zilnic, comisionul este de 50%, oferim discretie si securitate. Garantam castiguri mari. Detalii pe whatsup; ☎00447448979261

108. **Europa** job, fete Top privat 500 de euro la zi pentru tine. ladylove36@yahoo.com

109. **Fata** pentru Anglia, colega pentru servicii de escorta si masaj. Se ofera transport, cazare si publicitate intensa. Casa privata cu plata la zi 50% si program flexibil. Detalii tel. sau WhatsApp 00447424506225 **10.000 €;** ☎00447424506225 Mayahot20166@gmail.com

110. **Female** escort need in North London, we are in London and Wakefield escort house incall, we looking for new ladies who want do good money. We offer good for ebony ladys, brunette, blonde, busty, european, asian, latin, arabic; **8.000 €;** ☎447401891261 sara.bby001@outlook.com

111. **Femeie** de serviciu pt Londra, cautam femeie de serviciu (max 45 ani) pt o familie in Londra. Salariu: 700 lire/luna. Oferim: contract, cazare, mancare, transport. ☎0756.709.029

112. **Fete** 18+ cu aspect fizic placut ca dame de companie in Elvetia - Relax Club. Castiguri majore. Asiguram 60% din venituri, cazare si acte pe tot parcursul anului. Pt. mai multe detalii ne puteti contacta prin beep, e-mail, vorbim romaneste, www.relaxclub.ch, **12.000 €;** ☎0041767644454 info@relaxclub.ch

113. **Fete** 19+ pt. club Elvetia, te asteptam in Villa Amore. Vila mare, cu 4 intrari, poti alege unde muncesti, privat, studio, masaj erotic, contactbar sau striptease. Oferim cazare (inclusiv singura in camera) wi-fi, taxi, bauturi, acte gratuite. Servicii la alegere, program de lucru flexibil, casa este recent renovata, discretie. Alatura-te echipei noastre. Peste 12.000 euro lunar. Info in lb. germana, engleza si romana, detalii la tel., WhatsApp, Viber: ☎0041767317878

114. **Fete** Anglia, caut fete serioase pentru colaborare activitate escort in UK. Comision 50% plata la zi. Pt detalii nr. de WhatsApp, ☎+447479444873 juliaane@yahoo.com

115. **Fete** escorte pentru London, 50%-50% seriozitate maxima, suplimentare pe WhatsApp, nr. 447877768278 **12.000 €;** ☎+447877768278/ +447877768278 escortlondon60@gmail.com

116. **Fete** fara prejudecati Anglia fete cu aspect fizic placut, sociabile, casa cu clientela formata, conditii speciale, plata zilnica, castiguri substantiale, profile individuale, cazare si publicitate asigurata, comision 50%; **9.000 €;** ☎00447554430853

117. **Fete** pentru Anglia Masaj erotic nud. Fetele cu aspect fizic placut, răbdatoare si dragute, interesate de lucru in masaj erotic nud, contactati-ma pe WhatApp +40762626983 **8.000 €;** ☎+447417484672 emaeam8080@yahoo.com

118. **Fete** pentru Anglia, agentie masaj erotic angajam doamne si domnisoare peste 18 ani, cu aspect fizic placut, castiguri substantial reale. Lucram la comision 50% fara alte cheltuieli, **8.000 €;** ☎+447417484672

119. **Fete** pentru Anglia, agentie masaj erotic Fetele dragute +18 interesate de serviciul de escorta, asigur cazare si publibitate pe site, comision de 50%. Castiguri exceptionale, cer si ofer seriozitate, detalii la +447448986468 sau WhatsApp; ☎00447448986468 emaema8080@yahoo.com

120. **Fete** pentru Anglia, agentie masaj erotic. Anglia, doamne/ domnisoare 19+, cu aspect fizic placut, cu/fara experienta. Venituri substantiale. Cazarea este asigurata. Ne poti suna sau ne poti scrie pe WhatsApp la numarul +447448986468 **8.000 €;** ☎+447448986468

121. **Fete** pentru casa de lux Anglia, buna, caut fete serioase pentru a lucra ca escorta intr-o casa de lux, foarte curata, ambient placut. Ofer seriozitate, garantez profesionalism, anunturi VIP, camera proprie. Castiguri mari si mai ales reale. **20.000 €;**

122. **Fete** pentru Franta, ai peste 18 ani si vrei sa fi o femeie independenta si cauti un job linistit dar si bine platit, nu mai sta pe ganduri si scrie-mi pe WhatsApp ☎00400747956372

123. **Fete** pentru sectorul adult, Belgia, venituri mari Esti sociabila, draguta, constitutie atletica si ai minim 18 ani? Cautam fete care sa lucreze discret in Belgia pentru o perioada de 10-14 zile. Venituri intre 5.000-7.000 . **6.000 €;** ☎0032497996590 selectiehasselt@outlook.com

124. **Fete** studiou club casa privata situata in zona centru caut doamne si domnisoare in vederea colaborarii in domeniu erotic. ☎0041775224653 pitimarina@yahoo.com

125. **Fete** UK, comision0, inchiriez casa sau camera individuala pentru escorte in mai multe orase din Uk contact: ☎+447427092063

126. **Fete,** aceasta este o oferta unica in Elvetia Oferta noastra de locuri de munca pentru fete sexy. Privat house Zurich cauta femei bine ingrijite, cu varsta 18+ ani, cu o pasiune pentru erotism **16.000 €;** ☎+41762522141 zurych@bluewin.ch

127. **Fete,** earn a minimum of $ 10,000 per month Denmark earn a minimum of $ 10,000 per month! and get a fantastic experience. I am looking for an escort girl, who wants to work in Denmark (Scandinavia)We take great care of the girls we work together with **10.000 €;** ☎+4552718741 peterandersen085@gmail.com

128. **Fete,** urgent 2 fete caut urgent fete cu varsta +18 ani, cu experienta/ fara experienta, pentru jobul de escorta, casa lux, castiguri substantiale, comisionul este de 50 %, pentru mai multe detalii pe whatsapp; ☎447404191560

129. **Fete.** Caut urgent 2 fete cu experenta sau fara. pt a colabora impreuna, casa este in Londra. Plata se face la zi, pt. mai multe detalii pe whatsapp sau tel. ☎447464964431

130. **Fete.** Urgent cauta fete cu varsta peste 18 ani cu experienta/ fara experienta, pentru jobul de escorta, casa busy, castiguri substantiale, comisionul este de 50 %, pentru mai multe detalii pe whatsapp. **10.000 €;** ☎447452984333

131. **Fotograf** glamour pentru escorte in Bucuresti Buna ziua suntem o echipa specializata pe fotografia de boudoir, avem propriul nostru studio in Piata Romana. ☎0040734415113 anastanphotography@gmail.com

132. **Franta,** cautam colaborare cu fete serioase, varsta intre 25-35 ani, pentru jobul de escorta Franta, **10.000 €;** ☎0033673008982

133. **Franta,** fete, tur agentie internationala cu experienta vasta, colaboram cu fete frumoase, fara inhibitii, ca dama de companie si escort, 19-35 ani, asiguram castiguri intre 500 si 1000euro zi Whatsapp, **20.000 €;** ☎+33645216332

134. **Franta,** instalator sanitar Instalatori sanitari, teava fonta, Franta. Alte detalii la telefon. Program de lucru: 50 ore/saptamana. **2.200 €;** ☎0771.478.736 mihai.epj@gmail.com

135. **Franta,** instalatori sanitari experienta in meserie de minim 5 ani, permis de conducere, cat. B (optional). **2.200 €;** ☎0771.478.736 office.epj@gmail.com

136. **Galaxy** bar-club iti ofera un permis de munca intr-un mod sigur, luxos si civilizat, unde castigurile iti vor depasi cu siguranta asteptarile. Este o tana de 18 ani+, te consideri sexy, extrovertita si fara prejudecati? Esti la un click distanta de momentul in care poti incepe sa-ti schimbi viata in bine. Plecari imediate. Detal

# LOCURI DE MUNCĂ

183. **New** Blue Up- Saunaclub- Elvetia Zurich, ofera locuri de munca legale pentru tinere 18 ani+, salariu atractiv, conditii deosebite, cazare, acte. Castigi bani din prima zi. Informatii beep/ sms/ WhatsApp. Facebook: Suzie Colosseum; ☎0041435424670/ 0041792983079 info@newblueup.ch

184. **Night** Club Elvetia -Storchen Bar cauta doamne/ domnisoare 19+ani, cu aspect fizic placut, cu sau fara experienta. Venituri intre 5.000 - 10.000 euro. Cazarea este asigurata. ☎0041767582958

185. **Norvegia,** ofer apartamente de inchiriat pentru fete care vor sa lucreze ca si escorta in Norvegia. Nu se percepe comision. Pentru mai multe informatii contactati-ma la tel, email, whatsapp; 0040744154151 **20.000 €;** ☎0040744154151 norway_escort@yahoo.com

186. **Norway** Escort Ofer apartamente de inchiriat pentru fete care vor sa lucreze ca si escorta in Norvegia. Nu se percepe comision. Pentru mai multe informatii contactati-ma la tel, email, whatsapp; 0040744154151 **20.000 €;** ☎0040744154151 norway_escort@yahoo.com

187. **Norway** Escort, ofer apartamente de inchiriat pentru fete care vor sa lucreze ca si escorta in Norvegia. Nu se percepe comision. Pentru mai multe informatii contactati-ma la tel, email, whatsapp; **20.000 €;** ☎0040744154151 norway_escort@yahoo.com

188. **Norway** Top Escorts Norvegia, fete+18 ani, domeniu escort, locatie centrala, clientela formata, nivel engleza minim, aspect fizic placut, rog seriozitate maxima, asigur profesionalism celor care isi doresc o realizare. **12.000 €;** ☎+447961228718

189. **Oferim** locuri de munca pt fete 18+, cu/ fara experienta ca escorte in UK, Anglia, Londra, Glasgow. Se lucreaza in case si apartamente de lux, colaboram cu agentii de renume si cluburi de elita, dar si cu anunturi private pe site-uri de top platite cu optiuni full Vip.Plata se face zilnic, comisionul este de 50%, oferim discretie si securitate. Garantam castigurl mari. Detalii pe whatsap la tel. ☎00447448979261

190. **Olanda si Belgia, recrutam personal calificat si necalificat pentru confectii din lemn, numai barbati, varsta intre 18 si 55 de ani, buna mobilitate si rezistenta fizica, contract de munca pe minim 1 an, venituri excelente, posesorii de permis cat. B au prioritate. Relatii la tel.: ☎0751.073.319**

191. **Olanda,** escorta, castiguri uriase, caut escorte pentru Olanda in casa privata, varsta 18+, cu sau fara experienta. Castiguri substantiale garantate. Cazare asigurata. Rog seriozitate. ☎0754.620.880

192. **Personal** Agentia italiana cu sediu in Italia Agentia italiana cu sediu in Italia cauta personal ingrijire batrini, si restaurant .Salariu de la 1.000 la 1,400 euro cunoscatori de limba italiana si franceza + contract de munca. Plecari imediate. ☎00393288212851

193. **Personal** constructii Norvegia, companie Norvegiana de constructii, angajeaza dulgheri, tamplari, zidari, faiantari. Salariu net pornește de la 2500 de euro/luna. Cerinte: varsta 25-50 ani, limba engleza minim nivel incepator. **2.500 €;** ☎0724.039.103 alex.berila@gmail.com

194. **Qatar-Kuwait** Agency Agentie cu vechime in Qatar-Kuwait cautam fete 20-30 ani cu pasaport electronic obligatoriu munca este in tour Watsap+393891423299 **15.000 €;** ☎+393891423299

195. **Relax** Club Elvetia angajeaza fete 18+ cu aspect fizic placut ca dame de companie.Limba straina constitue un Avantaj. Castiguri majore. Asiguram 60% din venituri, cazare si acte pe tot parcursul anului. Pt mai multe detalii ne puteti contacta prin beep, e-mail, vorbim romaneste www.relaxclub.ch **12.000 €;** ☎0041767644454 info@relaxclub.ch

196. **Sauna** club Freubad, cea mai mare sauna club din Elvetia cauta fete cu varsta peste 18 ani. Se ofera cazare gratuit, suport obtinere permis lucru, comisioane substantiale, castiguri garantate peste 10000 franci ☎0041763809906

197. **Saunaclub** New Blue Up- Elvetia Zurich, ofera locuri de munca legale pentru tinere 18 ani+, salariu atractiv, conditii deosebite, cazare, acte. Castigi bani din prima zi. Informatii in lb. romana la tel. WhatsAp. www.newblueup.ch **10.000 €;** ☎0041435424670/ 0041792983079 info@newblueup.ch

198. **Scotia** si Anglia, selectam doamne si domnisoare fete cu sau fara experienta din Romania si Rep Moldova pentru servicii de escorta si masaj. Detalii la WhatsApp: 0040768259445 ☎0040768259445/ 00447440567555

199. **Scotia,** buna fetelor caut doar o fata ptr escorta doritoare sa faca bani multi intr-un timp scurt. Este vorba despre escorta intr-o casa privata in Anglia. Se ofera cazare, situri si toate bilurile incluse.Extra nu se imparte, nr wtp. ☎00447897843301

200. **Secretara,** ingrijitoare Anglia 700 lire/l, caut secretara, ingrijitoare pt. un domn in carucior, din Londra. Ofer: contract, cazare, mancare, transport. Salariu: 700 lire/luna. ☎0756.709.029

201. **Sofer** categoria D Germania firma de transport angajeaza sofer, categoria D , pentru Germania. Pentru detalii sunati la nr de telefon +491724035874-Ionut ☎+491724035874/ 0760.824.381 badilescumariana@yahoo.ro

202. **sofer** fata cu experienta in condus, cat B, caut sofer cu experienta, fata de preferinta, pt Belgia. ☎0733.923.012 danielguta74@yahoo.com

**203. Soferi profesionisti pentru comunitate, se lucreaza cu remorci portcontainer, se tranziteaza doar Danemarca si Germania, perioada de lucru este de 2 luni cu o luna repaus; ☎0754.524.844**

204. **Spania,** fete pentru munca in club de noapte Caut fete pentru munca in club de noapte SpaniaFoarte multe facilitati, fara intermediar sau comisioane, orar flexibil, ambiente de lux.Daca esti fata si ai peste 18 ani suna la nr tel. ☎0034610342121 info@agentieescorte.ro

205. **Stockholm,** Suedia, castiguri mari si rapide caut colaborare cu o fata serioasa care stie bine limba engleza. Castigurile din cursul saptamanii sunt de 5000 - 8000 sek la zi (500-800 euro), pe o zi de weekend sunt peste 1000 euro partea ta; **18.000 €;** ☎+46762232001

206. **Storchen** Bar Elvetia, angajeaza tinere atragatoare, sociabile 18 + dame de companie, dornice de castiguri substantiale. Oferim permis legal de munca, cazare gratuita, 60% din venituri, procent din consumatie. Tel., WhatsApp, mesaj la: ☎0041767582958

207. **Strainanate,** New Blue Up, fete dragute care doresc sa castige bani si care lucreaza legal cu varste intre 18-40. Pentru mai multe detalii va asteptam la nr. cu whatssapp, mail. **10.000 €;** ☎0041435424670/ 0041792983079 info@newblueup.ch

208. **Studio** Elite Luzern angajeaza fete Studio Elite din Luzern cauta fete ce vor sa castige usor 5000 de franci pe saptamna. Camera proprie, acces gratuit la internet, bucataarie, camera cu TV, spatiu pentru fumat si camera de relaxare. **20.000 €;** ☎0041789480133

209. **Suedia,** Stockholm, selecteaza doamne si domnisoare Suedia, Stockholm, selecteaza doamne si domnisoare urgent. Casa privata selecteaza doamne si domnisoare cu aspect fizic placut varsta intre +19 ani. Incorporare imediata; ☎0728.800.216

210. **Tinere** +19 ani pentru Colosseum Bar, Nightclub & Lauf Haus, Austria Graz cauta domnisoare +19 ani. Transport si cazare asigurate. Castiguri substantiale. Plata la zi. Informatii beep/ sms/ WhatsApp. Facebook: Suzie Colosseum; ☎00436607949606

211. **Tinere** 18 ani+, dansatoare. New Blue Up- Saunaclub- Elvetia Zurich, ofera locuri de munca legale pentru tinere 18 ani+, salariu atractiv, conditii deosebite, cazare, acte. Castigi bani din prima zi. Informatii in lb. romana la tel./WhatsApp, www.newblueup.ch, **10.000 €;** ☎0041792983079

212. **Tinere** 18+ dame de companie dornice de castiguri substantiale, posibilitatea de a lucra intr-un ambient luxos si profesionist la Club Imperium, Elvetia. Oferim permis legal de munca, cazare gratuita in camere individuale, 60% din venituri, procent din consumatie. Nu este necesara experienta anterioara. Pentru mai multe detalii apel, beep, wattap, sms, email. Informatii in limba romana tel. www.club.imperium.ch; ☎0040786615297/ 0041796454360 info@club-imperium.ch

213. **Tinere** 18+ dornice de castiguri rapide, pt. night club Elvetia, Storchen Bar. Oferim permis legal de munca, cazare gratuita, 60%^din venituri, procent din consumatie. Tel., WhatsApp, mesaj la tel.: ☎0041767582958

214. **Tinere** 18+ Escorte UK, Londra, Glasgow, oferim locuri de munca, cu/fara experienta, ca escorte. Se lucreaza in case si apartamente de lux, colaboram cu agentii de renume si cluburi de elita, dar si cu anunturi private pe site-uri de top platite cu optiuni full Vip. Plata se face zilnic, comisionul este de 50%, oferim discretie si securitate. Garantam castigurl mari.Detalii pe whatsapp la tel. ☎00447448979261

215. **Tinere** 19+, te asteptam la Villa Amore, Elvetia, vila mare cu patru intrari, poti alege unde muncesti, privat, studio, masaj erotic, contact bar sau striptease. Oferim cazare (inclusiv singura in camera), wi-fi, taxi, bauturi, acte gratuite. Servicii la alegere, program de lucru flexibil, casa este recent renovata, discretie. Alatura-te echipei noastre! Peste 12 000 euro lunar info in lb. germana, engleza si romana Detalii la telefon, WhatsApp, Viber ☎0041767317878

216. **Tinere** Anglia, conditii super avantajoase, iti doresti castiguri substantiale intr-un timp foarte scurt, oferim loc de munca ca si escorta in Anglia, intr-o zona ultracentrala. Fete serioase, doritoare de castiguri rapide; **9.000 €;** ☎00447554430853

217. **Tinere** Anglia, conditii super avantajoase, iti doresti castiguri substantiale intr-un timp foarte scurt, oferim loc de munca ca si escorta in Anglia, intr-o zona ultracentrala. Fete serioase, doritoare de munca cu aspect fizic placut. **10.000 €;** ☎00447554430853

218. **Tinere** cu sau fara experienta urgent, se cauta fete dragute si serioase 18+ ani pentru serviciul de escorta si masaj in Anglia. Casa curata, complet utilata, internet wifi, program flexibil, plata la zi **12.000 €;** ☎00447553813187

219. **Trans** si fete Luxembourg si Franta, colaborare fete carismatice,cu personalitate placuta, motivate si pricepute in arta seductiei cu varsta peste 18 ani. Cele mai bune castiguri din Europa. Oferim seriozitate si cerem seriozitate detalii WhatsApp ☎0033604532388

220. **Transsexual** din Slovacia, caut posibilitatea de a lucra in club de noapte sau normal pe strada undeva in strainatate, daca se poate pentru mine. Eu prefer lucreaza pe strada. Rog seriozitate! Multumesc de intelegere! ☎+421903914540 Petrilition@gmail.com

221. **Urgent** Escort London Escorta Anglia, London Cautam fete cu varsta peste 18 ani cu experienta/ fara experienta, serioase pentru jobul de escorta, castiguri substantiale, comisionul este de 50 %, pentru mai multe detalii, **10.000 €;** ☎+447401891261 Adela.curvy@outlook.com

222. **Urgent** luxury escort, fete londra England Uk fashion escorts Londra, casa privata, job pentru escorta Fete cu aspect fizic placut, sociabile, casa cu clientela formata, conditii speciale, plata zilnica, castiguri substantiale, profile **8.000 €;** ☎07401891261

223. **Vila** de lux la hotar cu principat Liechtenstein Elvetia, bani la greu castig de neuitat, propunem locuri de munca pentru femei frumoase de la 18 pana la 45 de ani, salarii de la 15.000 euro pe luna si mai sus **15.000 €;** ☎+41799110722 alina77@gmx.ch

224. **Villa** Amore, Elvetia, angajeaza tinere 19+, vila mare cu patru intrari, poti alege unde muncesti, privat, stdio, masaj erotic, contact bar sau striptease. Oferim cazare (inclusiv singura in camera), wi-fi, taxi, bauturi, acte gratuite. Servicii la alegere, program de lucru flexibil, casa este recent renovata, discretie. Alatura-te echipei noastre. Peste 12.000 euro lunar. Info in lb. germana, engleza si romana. Detalii tel., WhatsApp, Viber; ☎0041767317878

225. **Vino** sa lucrezi in Austria la cel mai ambiant club Vino sa lucrezi in cel mai ambiant club din austria, majoritatea clientilor sunt austrieci. Avem sistem nou de plata pentru fete, primiti mai multi bani, puteti castiga sume fabuloase ☎0043681/ 20245199

226. **Work** in Qatar Doha earn very good money Work it's in Qatar for 1 week you can make 8000 euro. **20.000 €;** ☎+447418468016

227. **Young** girls for Switzerland, Cautam fete tinere intre 18 - 25 ani pentru localul nostru cochet din Elvetia, Wetzikon. Asiguram castiguri excelente, avem clientela formata dar si noua. Suna-ne acum si alaturate echipei noastre. ☎+41764601010 isonly4you2@gmail.com

228. **Zurich,** mediu prietenos, sigur si curat Va invitam sa lucrati intr-un mediu foarte prietenos, sigur si curat. Banii pe care ii puteti castiga sunt extrem de multi daca alegeti Clubul Aegi Life, situat la 20 min de Zurich. 0041799021715 ☎00041799021715

## Joburi videochat, masaj, adult

1. **Activitate** online, strict feminin, 5.800 Ron salariul fix, 3.200 Ron bonus angajare, vouchere cadou, program flexibil, 100% legal cu taxele suportate de catre firma integral, posibilitate de avansare. Vino la un interviu sa te convingi **5.800 L;** ☎0747.063.338 quentisha.std@gmail.com

2. **Admin,** trainer Angajam trainer videochat. Cerinte: nivel mediu sau avansat limba engleza, seriozitate si punctualitate. Salariu fix plus bonusuri. ☎0765.640.271/ 0770.196.849 hr@studio-27.ro

3. **Anglia,** fete cu aspect placut, colega locatie de lux, clientela selecta, cu sau fara experienta, in domeniu, varsta minima 18 ani, fara nici o cheltuiala din partea ta. Detalii suplimentare la tel. si WhatsApp +447877768278 **12.000 €;** ☎447877768278 escortlondon60@gmail.com

4. **Asistenta** online, salariu 6000 lei + procent 85%. Bonus angajare 4000 Lei + carduri de cumparaturi cadou. Program 5-7h si locatii la alegere in sectoarele 2, 3, 4, 6. Oferim cazare pentru personalele din alte orase, **6.000 L;** ☎0770.671.484 gorgonize@yahoo.com

5. **Berceni** Bulevardul Alexandru Obregia detin locatie foarte buna, vino sa te convingi daca nu iti place poti sa nu ramai, nu conteaza varsta doamna matura sau tanara, programul cum preferi, in locatie colega ok, detalii suna-ma Ciprian ☎0736.191.966

6. **Caut** colega de aptr ptr masaj si companie, matura sau tanara cu sau fara experienta!! daca esti sociabila, de viata si cu bun simt, te astept in locatia mea centrala. Fara intermediari, fara barbati in casa! **1.000 L;** ☎0730.421.188

7. **Cerrysdolls,** fata pentru masaj, varsta minim 18 ani, vila lux, comision atractiv, vino sa incerci ceva noua alaturi de persoane serioase, oferim si cazare, ma poti contacta non stop doar pe Whatsapp. **3.000 €;** ☎0738.716.503

8. **Colega** locatie de lux, tinere minim 18 ani sociabile, calme, cu chef de viata, conditii deosebite, program de zi, noapte locatie centrala, vad format vechi de 7 ani, castiguri atragatoare, ☎0727.464.654

9. **Colega** masaj, cu/ fara experienta, varsta minima 18 ani, aspect fizic ingrijit, clientela formata, seriozitate si discretie, ap. 3 cam, doar fete serioase, ☎0763.277.559

10. **Colega** Tineretului venituri dim prima zi, suna cu incredere, detalii tel sau whatsapp, ☎0762.564.053

11. **Colega** de apartament buna, daca esti interesata sa desfasori activitati de masaj erotic, unde poti castiga banuti foarte multi, astept un telefon de la tine! Pup ☎0799.132.365 Gindacdorinadorina@gmail.com

12. **Colega** masaj caut colega atractiva pentru masaj erotic. Conditii super - seriozitate, castiguri foarte mari, pentru persoane care vor independenta financiara cu sau fara experienta bani la zi clienti exclusivi. **4.000 €;** ☎0731.689.691

13. **Colega** masaj Locatie de lux, clientela formata, comision 50%, program de zi sau de noapte, cerinte - minim 18 ani loialitate, respect. Plata zilnica, pt. detalii te astept la interviu, cazare gratuita **4.000 €;** ☎0760.455.399 ionita_oana_andreea@yahoo.ro

14. **Colega** masaj, urgent, serioasa, cu bun simt, banutii se fac garantat din prima zi, locatie cu vad format, program de zi, locatie Unirii, Zepter. 60 -150 lei. **60 L;** ☎0763.804.927

15. **Colega** pentru masaj Colega locatie de lux, clientela selecta, cu sau fara experienta, in domeniu, varsta minima 18 ani, fara nici o cheltuiala din partea ta. Detalii suplimentare la tel. **400 L;** ☎0759.697.602 alexandra.erog@gmail.com

16. **Colega** pentru masaj Colega locatie de lux, clientela selecta, cu sau fara experienta, in domeniu, varsta minima 18 ani, fara nici o cheltuiala din partea ta. Detalii suplimentare la tel. Rog si ofer seriozitate, Elena, **4.000 €;** ☎0727.464.654

17. **Colega** pentru masaj, urgent, doar fete majore, domnisoare serioase si curate. Doresc colaborare de durata lunga, locatie veche, clientela formata, **3.000 €;** ☎0756.340.866

18. **Colega** pentru salon masaj, cauti un loc de munca bine platit si vrei multa discretie, clienti formati de foarte multi ani, locatie fix la gura de metrou. Program numai de zi luni vineri 10-19. Fara cazare. Nu deranja inutil. ☎0741.956.770

19. **Colega** serioasa fete pentru masaj, colaborare hotel sau locatie,clienti 99% straini, conditii fff bune, rog doar posoane de calitate, seriozitate. **3.333 €;** ☎0764.993.213

20. **Colega** urgent zona Mega Mall. Caut colega pt masaj de relaxare, colaborarea este una placuta si avantajoasa. Ofer si cazare pt provincie. Bani se fac garantat. ☎0768.385.427 secretelevietii91@gmail.com

21. **Colega,** urgent, tanara si draguta cu varsta peste 18 ani si maxim 30 ani pentru locatie cu vechime de 5 ani, clientela formata, nu sunt multe fete, nu necesita experienta. **3.000 €;** ☎0756.340.866

22. **Colega.** Caut colega pt. masaj. Daca ai +18 ani si vrei sa fii independenta, sa castigi bani sa iti satisfaci orice pofta nu ezita sa ma contactezi. Locatie discreta, zona Titan. Detalii suplimentare la tel. ☎0729.439.399

23. **Colega.** Doamna matura, caut colega, doamne, domnisoare pentru companie intima, masaj de relaxare si erotic, cazare pentru provincie, suna-ma pentru detalii. ☎0736.151.576

24. **Colege** Jovial Masaj salon cu vechime 11 ani suplimentam personalu datorita numarului mare de clienti, oferim plata zilnica comision 50%, cazare gratuita unde e cazu, nu lucram cu penalizari ! **4.000 L;** ☎0760.455.399

25. **Colege** dragute, locatie de lux, cautam tinere fete varsta minim 18 ani sociabile, calme, cu chef de viata, conditii deosebite, program de zi, noapte locatie centrala, vad format vechi de 8 ani, castiguri atragatoare, comisioane mari **5.000 €;** ☎0785.460.889

26. **Conversatii** online Esti o persoana sociabila si iti doresti un job stabil cu un salariu consistent? Alege acum sa faci parte din echipa noastra. **3.000 €;** ☎0730.838.277

27. **Conversatii** online Supreme Studio iti ofera castiguri intre 3.500$- 7.800 $ lunar. Bonus angajare 700 $. Program optional. Plati oferite zilnic, saptamanal, bilunar. Puncte de lucru: Unirii, Crangasi, Obor, Universitate **7.800 €;** ☎0728.611.611/ 0768.515.515 supremeoffice@yahoo.com

28. **Dame** pentru masaj, minim 18 ani, comisioane foarte mari, central, lux, deplasari hotel, clientela formata, rugam seriozitate maxima, contact doar pe Watzap **10.000 €;** ☎0799.570.111

29. **Dame** de companie pentru masaj, locatie central, deplasari hotel, 90% clienti straini, comisioane mari, totul lux, rog doar persoane serioase, progamul ti-l faci singura. Suna non stop, **3.000 €;** ☎0752.854.047

30. **Doamna** matura, caut colega, doamne si domnisoare, serioase, pentru masaj erotic & relaxare. Loca?ie discreta, usor accesibil?. Posibilitate cazare pentru provincie. ☎0736.094.490

31. **Doamne,** domnisoare cu/ fara experienta cu varsta minima 18 ani, engleza nivel incepator pt. conversatii online. Oferim cazare, locatie lux, contract de munca, ambient placut, program flexibil, bonusuri de performanta. **5.000 €;** ☎0765.640.271/ 0770.196.849 hr@studio-27.ro

32. **Doamne,** domnisoare 18+, castiga-ti independenta finaciara. Ai program flexibil si un venit garantat de 5.000 Lei/luna, cazare gratuita, servicii de infumusetare gratuite, plus bonus de angajare. Vino sa te convingi singura. 100% legal **5.000 L;** ☎0722.101.020 contact@richgirls-studio.ro

33. **Doamne,** domnisoare, minim 18 ani Castiga-ti independenta finaciara. Ai program flexibil si un venit garantat de 5.000 Lei/ luna, cazare gratuita, servicii de infumusetare gratuite, plus bonus de angajare. Vino sa te convingi singura. 100% legal **5.000 L;** ☎0722.101.020 contact@richgirls-studio.ro

34. **Domnisoara** pt masaj Daca lucrezi intr-un salon e timpul sa-ti faci si clientii tai. Locuiesc in centru orasului, sunt o pers civilizata si de bun simt. Astept te rog detalii pe mail cristian_stere2001@yahoo.com **50 €;**

35. **Elvetia,** dame de companie intima si masaj Cu sau fara experienta in vila de lux din partea germana a Elvetiei cauta fete 18-25 ani. Castiguri foarte mari si mai ales reale. Chiar din prima zi. Conditii legale de munca. Program leger. **15.000 €;** ☎0041766132317

36. **EmpressV** Studio, cea mai buna echipa condusa de un model de top 3 live Jasmin. Vrei sa faci parte din echipa noastra? Ai posibilitatea sa lucrezi intr-o echipa tanara si profesionista, castiguri de minim 3000 USD lunar Te asteptam alaturi de noi chiar de maine! comision 60% din castigurile realizate de catre tine; www.empressv-studio.ro; ☎0786.400.195 office@empressv-studio.ro

37. **Entertainer** online 4000 lei bonus angajare, 4000 lei avans din prima zi, salariu fix pana la 6.000 lei plus procente 50%-70%, operatii estetice. **6.000 L;** ☎0761.505.505 officepsk@yahoo.com

38. **Fata** pentru masaj, sa fie propria sefa, caut fete care isi doresc sa fie independente, fara sefi, fara reguli, fara comisioane de 50%. Daca cauti camera intr-o vila amenajata pentru salon erotic atunci cautarea ta a luat sfarsit, **90 L;** ☎0763.102.443 morena_ela88@yahoo.com

39. **Fata,** sunt fata si caut colaborare cu o fata pentru videochat, cu sau fara experienta. Nu este necesara limba engleza. Program 3-4 ore. Anunt dedicat strict fetelor care vor sa faca videochat. ☎0725.883.775

40. **Fata,** caut sa lucrez cu o fata pe CB(250K) Buna! Sunt fata si caut o alta fata sa lucram impreuna pe CBcont ridicat 250K followeri,cont cu membri facuti). Ofer 30% . Program minim 6 h, de 3-4 ori pe saptamana(preferabil si in weekend ) . ☎0725.883.775

41. **Fete** pentru masaj 18-35 ani, daca esti o fire vesela, sociabila si esti interesata sa ai un venit de peste 2000 lunar, te invitam sa ne cunoastem. Aspect fizic placut, 18-35 ani cu sau fara experienta. Comioane 80-200 lei/h. **3.000 €;** ☎0760.109.680 office@premiumentertainment.ro

42. **Fete** pentru masaj, personal fete pentru masaj de relaxare, somatic din Bucuresti sau provincie, nu e necesara experienta, posibilitate diploma, cazare gratuita, castiguri substantiale, salon lux, clientela formata; **2.500 €;** ☎0720.525.253 blue.moonline@yahoo.ro

43. **Fete** si cupluri videochat posibil cazare locatie centrala, zona Unirii. Fara reguli stupide sau amenzi. Bonus angajare, site-uri cu trafic. Daca ai nevoie de bani ai gasit solutia. Ne vedem azi, incepi maine! Experienta nu este necesara. **3.000 €;** ☎0746.098.265 adriana@flirt4fun.eu

44. **Fete** si cupluri videochat posibil cazare locatie centrala, zona Unirii. Fara reguli stupide sau amenzi. Bonus angajare, site-uri cu trafic. Daca ai nevoie de bani ai gasit solutia. Ne vedem azi, incepi maine! Experienta nu este necesara. **3.000 €;** ☎0746.098.265 adriana@flirt4fun.eu

45. **Fete** si cupluri videochat posibil cazare locatie centrala, zona Unirii. Fara reguli stupide sau amenzi. Bonus angajare, site-uri cu trafic. Daca ai nevoie de bani ai gasit solutia. Ne vedem azi, incepi maine! Experienta nu este necesara. **3.000 €;** ☎0746.098.265 adriana@flirt4fun.eu

46. **Fete** si cupluri videochat posibil cazare locatie centrala, zona Unirii. Fara reguli stupide sau amenzi. Bonus angajare, site-uri cu trafic. Daca ai nevoie de bani ai gasit solutia. Ne vedem azi, incepi maine! Experienta nu este necesara. **3.000 €;** ☎0746.098.265 adriana@flirt4fun.eu

47. **Fete** si cupluri videochat posibil cazare locatie centrala, zona Unirii. Fara reguli stupide sau amenzi. Bonus angajare, siteuri cu trafic. Daca ai nevoie de bani ai gasit solutia. Ne vedem azi, incepi maine. Experienta nu este necesara. **3.000 €;** ☎0746.098.265 adriana@flirt4fun.eu

48. **Fete** si cupluri videochat posibil cazare locatie centrala, zona Unirii. Fara reguli stupide sau amenzi. Bonus angajare,siteuri cu trafic. Daca ai nevoie de bani ai gasit solutia. Ne vedem azi, incepi maine! Experienta nu este necesara. **3.000 €;** ☎0746.098.265 adriana@flirt4fun.eu

49. **Fete** si cupluri videochat, posibil cazare, locatie centrala, zona Unirii. Fara reguli stupide sau amenzi. Bonus angajare, siteuri cu trafic. Daca ai nevoie de bani ai gasit solutia. Ne vedem azi, incepi maine. Experienta nu este necesara. **3.000 €;** ☎0746.098.265 adriana@flirt4fun.eu

50. **Fete** socializare online aplica acum pentru cel mai bun si flexibil job, te poti distra cateva ore pe zi in fata calculatorului, vei socializa si iti vei face prieteni noi castigand 1.000 - 1.500 Lei pe saptamana **5.000 L;** ☎0765.640.271 hr@studio-27.ro

51. **Fete** strict masaj, cu sau fara experienta Job flexibil pentru studente si nu numai, castiguri substantiale zilnic, banii la zi, nu necesita experienta, mediu curat, civilizat, confidential si sigur, 3 locatii, strict masaj. 300-900 lei/ zi. **3.000 €;** ☎0760.109.680 office@premiumentertainment.ro

52. **Fete,** La Studio 27 primesti plata saptamanal / bilunar, ai program flexibil si cele mai mari bonusuri de pe piata. Garantam castigurl de 3000-10000 $, adult/non-adult/fetish/girl/mature, zona Unirii, **5.000 €;** ☎0765.640.271 hr@studio-27.ro

53. **Fete,** vrei sa lucrezi intr-un studio mare cu experienta de peste 12 ani, iti garantam un salariu de 1.000 $ inca din prima luna, trebuie doar sa iti doresti, stabileste un interviu si vino sa te convingi **3.000 €;** ☎0765.640.271 hr@studio-27.ro

54. **Hostess** Online Esti o persoana sociabila si iti doresti un job stabil cu un salariu consistent? Ai posibilitatea unor castiguri uimitoare din conversatii pe internet. Noi te ajutam sa fii Rich, **5.000 L;** ☎0722.101.020 contact@richgirls-studio.ro

55. **Hostess** online Iti oferim castiguri intre 3.500$- 7.500$ lunar. Bonus angajare 700$. Program flexibil. Plati oferite zilnic, saptamanal, bilunar. Puncte de lucru: Unirii, Alba Iulia, Crangasi, Obor, Universitate. **7.500 €;** ☎0728.611.611/ 0768.515.515 supremeoffice@yahoo.com

56. **Hostess** online Art Studio. Multe dintre modelele de videochat duc o viata de lux. Nimic din ce este bogatie nu le este strain: masini, haine, accesorii, bijuterii. Castigi intre 1500 $-5000 $ lunar. Contacteaza-ne acum la tel. **5.000 €;** ☎0765.328.543 myart.studio@yahoo.ro

57. **Hostess** online, 5000 ron salariul fix, 3200 ron bonus de angajare, outfituri cadou, posibilitate de cazare, pentru conversatii pe internet colaborare cu sexul frumos Only; suna pentru aflarea mai multor detalii. **5.000 L;** ☎0747.063.338

58. **Hostess** online, plata la zi/bilunar posibil cazare schimba-ti viata financiara. SecretLifeStudio ofera bonus de angajare $500, salariu garantat 5000 lei, comision pana la 70 %, plata zi sau bilunar, locatie deosebita,Metrou lanculuiwww.secretlifestudio.ro **5.000 L;** ☎0760.642.340/ 0785.285.601 contact@secretlifestudio.ro

59. **Ioana** caut Colega Caut Colega apartament masaj peste 18 ani , educata, serioasa. Ofer publicitate intensa si seriozitate. Mai multe detalii la tel. Castiguri mari zilnice Ioana, ☎0724.809.328 loanapopescu111999@gmail.com

60. **Job** live activity Phoenix Studio ofera salariu fix si posibilitatea de ridicare a acestuia in avans din prima zi/6800 lei.Contacteaza-ne si programeaza un interviu pentru a te convinge!:) **6.800 L;** ☎0761.505.505/ 0736.400.300 officepsk@yahoo.com

61. **L'femme** Royale Salon masaj erotic Bucuresti. esti tanara si doresti sa ai parte de castiguri substantiale zilnice? Atunci contacteaza-ne si si poti face parte dintr-un colectiv unic, tanar si incitant, rafinament, stil si eleganta; **9.000 €;** monylove4u@gmail.com

62. **Masaj,** numele meu este Adrian, nu sunt proxenet, insa detin 3 saloane masaj si angajez maseuze cu sau fara experienta oferind contract de munca, cazare, castiguri si bonusuri consistente. Merita incercat. **10.000 L;** ☎0729.206.622

63. **Masaje** de relaxare tehnician maseur doamna matura. Arta si experienta in masaje totale de relaxare.sportive masaj suedez combinat cu elemente kinetoterapie masaj antistress .deblocari contractii musculare masajul. **150 L;** ☎0732.792.071/ 0732.792.071

64. **Maseuza** salon cu vechime adevarata situat central cautam colega serioasa care doreste sa munceasca, banutii se fac sigur, program de noapte, venit mare garantat, **5.000 €;** ☎0728.663.364

65. **Maseuza** salon cu vechime adevarata, nu vorbe; situat central, clienti straini, personal placut, se ofera cazare la cerere, programul il facem impreuna, plata pe loc, daca esti serioasa, te asteptam la noi pt. detalii. **5.000 €;** ☎0767.554.513

66. **Maseuza,** urgent, salon Titan prog. flexibil, cu sau fara experienta, varianta de comision cu plata la zi, castiguri zilnice garantate peste 300 lei, plus tips sau varianta de salariu fix 3.000 lei + tipsuri, contract de munca, fara garantie, cazare. ☎0770.640.978 office@premiumentertainment.ro

67. **Maseuze** cu/fara experienta, Alaturate echipei noastre de profesioniste. Cea mai buna alegere pentru venituri wooow. Comisioane 90-200 lei/h. Pentru noi nu esti angajata, esti partener de afaceri;Oferim Cazare !!! **3.000 €;** ☎0748.111.333 office@confidential.ro

68. **Maseuze** pentru salon la vila Noblesse Unic, fete simpatice si solicitabile cu sau fara exp. la masaj erotic.Clienti multi. Fara garantie. In centru salon masaj la vila. Salariu+comisioane mari 50-60%. Plata la zi, tipsuri mari. Program flexibil. **3.500 €;** ☎0767.004.515 contact@private-massage.ro

69. **Maseuze** urgent Attraction Club Massage personal feminin, angajam tinere dragute pentru salon masaj fara contact intim. Vechime, clientela formata, masaje garantate zilnic, comision sau salariu fix, carte de munca, cazare gratuita pt provincie. Suna; **3.000 €;** ☎0760.109.680

70. **Maseuze,** clientela formata, cazare, calificare, garantam minim 3 masaje/tura, 100 clienti/luna, zero penalizari, zero impozite. Asiguram cazare, contract, calificare, program la alegere, sedinte foto profesionale, personal dedicat pt suport. **3.000 €;** ☎0731.318.888

71. **Maseuze,** oferim cazare gratis in Bucuresti, cu sau fara experienta, comisioane foarte mari pentru maseuze, avem un mediu de lux si o echipa tanara si avem clientela formata. Sunati sau sms. **3.000 €;** ☎0768.278.591 office5555@yahoo.com

72. **Maseuze.** Se cauta maseuze cu sau fara experienta pt salon de masaj situat in zona centrala. Se ofera salariu, comision 50% si contract de munca. Rog seriozitate; ☎0763.301.380 panselutaa@yahoo.com

73. **Militari,** Piata Veteranilor, metrou Lujerului colega masaj, caut colega pt masaj erotic, orice varsta, peste 18 ani, nu conteaza aspectul fizic,doar sa vrei sa muncesti. Banuti se fac garantat. Se ofera si cazare. ☎0784.514.757

74. **Model** adult si non-adult pentru videochat, Vrei sa ai un castig cuprins intre 4.000 de lei si 10.000 lei lunar? Unicorn Agency te poate ajuta! Alatiri de noi iti poti indeplini visurile. **10.000 L;** ☎0751.124.276 hello@unicornagency.ro

75. **Model** online la JustYou Bonus de angajare, promovare rapida si procent intre 50%-70%. Te asteptam la discutie pentru toate detaliile. **3.000 €;** ☎0784.938.344 officejustyou@gmail.com

76. **Model** videochat Ai minim 18 ani si iti doresti independenta financiara? Red Glamour Studio angajeaza modele (fete, cupluri sau baieti) pentru activitatea de videochat. **4.000 €;** ☎0730.838.277

77. **Model** videochat Art Studio, alege cel mai bine platit job. Alege Art Studio si viata ta se va schimba 100% din punct de vedere financiar. Castigi peste 5.000 de dolari lunar. Contacteaza-ne acum la tel. **5.000 €;** ☎0765.328.543/ 0768.870.210 myart.studio@yahoo.ro

78. **Model** videochat cu/fara experienta Joy Studio angajeaza modele de videochat. Ne marim echipa cu inca 5 colege serioase. Experienta nu este necesara. Plata la zi sau la 2 saptamani. Bonusuri pentru motivare. Te asteptam! **3.000 €;** ☎0755.543.330 Joybucuresti@gmail.com

79. **Model** videochat, te-ai gandit vreodata ca poti castiga mai mult de 5000 ron/luna avand un program flexibil? **5.000 €;** ☎0733.787.583 office@jewel-studio.ro

80. **Modele** Art Studio A fi model de videochat este un stil de viata. Traiesti in cel mai real lux. Te asteptam la un interviu. Castigi peste 5.000 de dolari lunar. Contacteaza-ne acum **5.000 €;** ☎0765.328.543 myart.studio@yahoo.ro

81. **Modele** conversatii online, oferim bonus 3.200 lei/cadou, streaming UltraHD 4K, salariu fix garantat 6153 lei + procent 50%, program la alegere, abonament fitness/solar. Posibilitate de promovare. **7.000 L;** ☎0736.169.220 promo.evistudio@gmail.com

82. **Modele** cu sau fara experienta, 18+, esti comunicativa, iti doresti venituri motivante si un job stabil, atunci, vino sa ne cunosti. Ai posibilitatea unor castiguri uimitoare din conversatii pe internet. Noi te ajutam sa fii Rich, **5.000 L;** ☎0722.101.020 contact@richgirls-studio.ro

83. **Modele** fetish/ adult/ non adult/ non nude fetish, program flexibil, legalitate, DarkAngel studio cu sediul in Bucuresti, Piata Muncii, angajeaza modele fetish non-adult, locatie lux, tinute, sedinte foto, carte de munca, legalitate **5.000 €;** ☎0728.575.937

84. **Modele** online Ai minim 18 ani si iti doresti independenta financiara? Red Glamour Studio angajeaza modele (fete, cupluri si baieti) pentru activitatea de videochat.

# Imobiliare vânzări GARSONIERE

19. **Ofer** servicii de curatenie servicii de curatenie complete la garsoniere, apartamente si vile. Curatenie generala, de intretinere, dupa renovare si dupa constructie. Ofer seriozitate. Preturi accesibile. Bucuresti si Ilfov. **1 L;** ☎0761.705.936 nagitadinaelena@yahoo.com

20. **Pensionar,** sofer B, distributie, tehnician imprimante cu jet de cerneala, electronist, electrician, mecanic, doresc angajare/colaborare; ☎0732.943.792

21. **Pensionara** caut sa ajut doamna singura, neputincioasa, mobila, menaj, cumparaturi, 3 zile pe saptamana; ☎0735.076.279

22. **Posesor** viza SUA, imi ofer servicille in anumite domenii: auto: electromecanic, conducator auto categorille B, C, E, marinar dispus si pentru alte activitati; ☎0732.205.232

23. **Salon** situat in Tineretului, cu o vechime de peste 20 de ani, dorim sa colaboram, angajam coafeza; ☎0726.181.974

24. **Sudor** electric manual, lucrez la domiciliul meu. Astept comenzi; ☎0766.018.514

25. **Sudor** electric, argon, CO2, experienta 27 ani caut urgent loc de munca, eventual cu cazare. ☎0728.707.750

## 3 Imobiliare vânzări

## Garsoniere

1. **1 Decembrie** 1918 dec., et. 8/10, 32 mp, 1986, Garsoneira situata in bloc mixt,la 2 minute fata de statia de metrou 1 Decembrie 1918,se vinde mobilata si utilata exact ca in foto. **41.000 €;** ☎0726.026.666

2. **1 Decembrie** 1918, 15 minute metrou, dec., et. 4/4, 31 mp, 2016, Gura Sirului, bloc 4 etaje cu pod, totul nou, gresie, faianta, parchet, termopane, usa metalica, centrala, geam baie, libera, toate actele, **35.000 €;** ☎0728.777.132 office@ramax.ro

3. **1 Decembrie** 1918, 6 minute metrou, dec., et. 1/5, 15 mp, 2018, blocul este izolat la exterior cu polistiren de 10, este bransat la apa, canalizare, curent electric, termoficare. Usa metalica, gresie, faianta, parchet 15 mp, et 1/5, **22.400 €;** ☎0736.380.186/ 0748.631.811 cristina@star-construct.ro

4. **1 Decembrie,** pret promotional, finalizat, dec., et. 1/5, 15 mp, 2018, Mutare imediata, propun la vanzare o garsoniera noua in zona de metrou 1 Decembrie 1918. Garsoniera se preda cu toate finisajele incluse. Direct dezvoltator, comision 0. **22.400 €;** ☎0736.380.184/ 0725.597.221 claudiu.p@star-construct.ro

5. **10 min** metrou Grigorescu mutare rapida Prima Casa dec., et. parter/3, 30 mp, 2018, Bloc nou, parter/3, 35mp, gresie, faianta, parchet, usa metalica, centrala proprie si calorifere, termopan, compartimentari caramida, contorizare separata: gaz, apa, curent,dec.a. Str Marului **39.900 €;** ☎0748.631.811/ 0736.380.186 cristina@star-construct.ro

6. **13 Septembrie,** Parc Sebastian dec., et. 8/8, 39 mp, 1980, Garsoniera confort 1, dec., in suprafata de 39 mp, etaj 8 din 8, renovata recent, ferestre pvc, usa metalica, parchet, gresie, faianta, libera. **43.500 €;** ☎0731.461.711/ 0735.096.378

7. **13 Septembrie,** Prosper dec., et. 7/8, 40 mp, 1989, Garsoniera dec.a in 13 Septembrie Prosper, 40 mp, etaj 7, an constructie 1989. Garsoniera se vinde mobilata si utilata. Apropiere Palatul Parlamentului, Piata Unirii. **53.900 €;** ☎0737.893.368

8. **13 Septembrie,** Prosper-Plaza, Sebastian dec., et. 1/8, 42 mp, 1985, Vindem garsoniera in zona 13 Septembrie, Panduri, langa Prosper Plaza Sebastian. Garsoniera este dec.a si are 42 m.p utili. Are instalatii sanitare si electrice noi, calorifere noi. **49.000 €;** ☎0723.095.532 office@andaros-imob.ro

9. **13 Septembrie,** Sebastian, Drumul Sarii, garsoniera dec., et. 1/8, 40 mp, 1988, garsoniera, etaj 1/P+8, bloc mixt din 1988, 36 mp utili+ 4 mp balcon inchis, baie, mobilata si utilata complet, are parchet, mocheta, gresie, faianta, termopan, aer conditionat, termoficare. **50.000 €;** ☎0723.334.024 bbadrian@gmail.com

10. **13 Septembrie,** Serbota 1 dec., et. 1/8, 43 mp, 1993, 13 Septembrie, Petre Ispirescu, Str.Serbota nr.1- Vand garsoniera dec.a, ideal pt investitie, etaj 1/8, 43 mp, bloc 1993 doar de garsoniere, urmeaza sa se reabilitateze, complet mobilata si utilat. **45.000 €;** ☎0725.073.075 valentinacalitoiu.imob@gmail.com

11. **4004 garsoniera** Militari, Veteranilor, semidec., et. parter/9, 32 mp, 1968, **38.000 €;** ☎0766.442.554 violetaion@galaxyimob.ro

12. **Amurgului,** Rahova, semidec., et. 3/4, 17 mp, 1975, gars. et. 3/4, renovata, g, f, p, t, aer cond, inst schimbate, scara curata, 10500 euro apropiere sectia de politie, cadastru, intabulare. **10.500 €;** ☎0723.389.967/ 0727.395.455

13. **Antiaeriana,** garsoniera dubla, bloc nou, la cheie, dec., et. 4/6, 39 mp, 2019, Antiaeriana, garsoniera dubla, bloc nou, toate utilitatile. Pret promotional de la 40.900 euro la 36.900 euro, valabil pana la data de 31.07.2019. Ultima garsoniera dubla disponibila. **36.900 €;** ☎0737.282.225/ 0771.225.027 vanzari@oxyresidence.ro

14. **Aparatorii** Patriei dec., et. 1/5, 43 mp, 2018, Dezvoltator, vand garsoniera la etajul 1 in Metalurgiei Park, in bloc nou, la 6 minute de statia de metrou Aparatorii Patriei. **39.900 €;** ☎0731.171.007/ 0729.923.486 razvan.marginean27@gmail.com

15. **Aparatorii** Patriei dec., et. parter/4, 46 mp, 2019, Garsoniera 46 mp, bloc nou, finalizata, mutare rapida. Loc de parcare inclus. Centrala termica, finisaje lux, totul nou. Ansamblu rezidential EDEN. Pentru detalii, la telefon. **47.960 €;** ☎0731.510.862 andrei.vatavu@zon-adesud.ro

16. **Aparatorii** Patriei dec., et. 1/5, 33 mp, 2019, Garsoniera de vanzare la 10 minute de statia de metrou Aparatorii Patriei, dec.a, contorizata individual, pretul este valabil pentru plata cash, contact. **28.500 €;** ☎0787.525.587 cristian.muresanu@yahoo.com

17. **Aparatorii** Patriei semidec., et. 3/6, 48 mp, 2019, garsoniera dubla direct dezvoltator la 10 min de metroul Aparatorii Patriei. Se accepta orice forma de credit imobiliar. Pretul afisat este pentru plata cash. Pentru mai multe detalii; **45.211 €;** ☎0737.500.376 alina.ciuculescu@zon-adesud.ro

18. **Aparatorii** Patriei dec., et. parter/4, 46 mp, 2019, ideal investitie. Garsoniera 46 mp in zona Aparatorii Patriei. Se preda cu finisaje, obiecte sanitare, centrala proprie, usi interior, usa metalica la intrare. Utilitatile sectorului 4. Comision 0%. **46.900 €;** ☎0722.204.951 bogdan.tomegea@zonadesud.ro

19. **Aparatorii** Patriei Metalurgiei garsoniera la cheie dec., et. 1/5, 33 mp, 2019, Garsoniera spatioasa in stadiu de proiect, acces stradal, parcari subterane sau acoperite, bransamente individuale utilitati multiple centre comerciale, mijloace transport in comun, scoli gradinite etc. **28.500 €;** ☎0787.525.591 sorin@tophome.ro

20. **Aparatorii** Patriei metrou, mutare rapida semidec., et. parter/4, 35 mp, 2019, Finalizare august. Berceni, metrou Aparatorii Patriei, garsoniera in bloc nou Eden Home, negociabil, predare la cheie direct dezoltator, comision 0, finisaje calitate superioara P+4, cu lift. **38.900 €;** ☎0722.204.952

21. **Aparatorii** Patriei, dec., et. parter/4, 45 mp, 2019, garsoniera 45 mp, parcare inclusa, Aparatorii Patriei, rezidential nou, Eden Home Residence, la cheie, centrala termica, finisaje premium. Fara comision. **46.900 €;** ☎0731.510.862 andrei.vatavu@zonadesud.ro

22. **Aparatorii** Patriei, dec., et. parter/6, 38 mp, 2019, garsoniera dubla direct dezvoltator la 10 min de metroul Aparatorii Patriei. Comision 0, se accepta orice forma de credit imobiliar. Pentru mai multe detalii va rog sa ma contactati la nr: **37.870 €;** ☎0737.500.376 alina.ciuculescu@zon-adesud.ro

23. **Aparatorii** Patriei, dec., et. 2/4, 40 mp, 2020, ideal investitie. Garsoniera spatioasa metroul Aparatorii Patriei. Imobil in stadiu de constructie. Se preda racordat la utilitati si complet finisat. Comision 0. Direct dezvoltator. **45.900 €;** ☎0722.204.951 bogdan.tomegea@zon-adesud.ro

24. **Aparatorii** Patriei, dec., et. parter/4, 36 mp, 2019, metrou Aparatorii Patriei, garsoniera bloc nou Eden Residence, la cheie cu centrala termica, izolatii, contorizari individuale, finisaje lux, fara comision. Imobil in constructie, Detalii la telefon **38.900 €;** ☎0731.510.862 andrei.vatavu@zonadesud.ro

25. **Aparatorii** Patriei, Berceni, dec., et. 3/5, 33 mp, 2019, garsoniera 34 mp, bloc nou p+5, lift, 1km pana la metrou, la cheie, finisale la alegere, parcare subterana, comision 0, direct dezvoltator, promotie la plata cash, asistenta credit, centrala proprie. **28.500 €;** ☎0785.111.999 andrei@tophome.ro

26. **Aparatorii** Patriei, Berceni, dec., et. 1/5, 33 mp, 2019, garsoniera cu bucatarie inchisa, bloc nou, la doar 8 minute de metrou Aparatori. Se preda finisata la cheie si racordata la utilitati. **28.500 €;** ☎0787.525.631 alexandrugvr@gmail.com

27. **Aparatorii** Patriei, Berceni, Metalurgiei, dec., et. 2/6, 33 mp, 2020, garsoniera dec.a 8 min. metrou Aparatorii Patriei **28.500 €;** ☎0787.672.418 tudor@tophome.ro

28. **Aparatorii** Patriei, Berceni, Metalurgiei, dec., et. 1/6, 33 mp, 2020, garsoniera dec.a, bloc nou, metrou Aparatorii Patriei **28.500 €;** ☎0787.672.418 tudor@tophome.ro

29. **Aparatorii** Patriei, Big Berceni dec., et. parter/6, 42 mp, 2019, Garsoniera dubla cu o suprafata de 42 mp direct dezvoltator, comision 0%, se accepta orice forma de credit. Pretul afisat este pt plata cash, ma puteti contacta la nr. tel. **35.320 €;** ☎0737.500.376 alina.ciuculescu@zon-adesud.ro

30. **Aparatorii** Patriei, Big Berceni, dec., et. parter/6, 34 mp, 2019, garsoniera direct dezvoltator la 10 min de metroul Aparatorii Patriei, comision 0, pretul afisat este pentru plata cash. Pentru mai multe detalii ma puteti contacta la nr: **34.050 €;** ☎0737.500.376 alina.ciuculescu@zon-adesud.ro

31. **Aparatorii** Patriei, Drumul Jilavei dec., et. parter/3, 30 mp, 2019, se ofera spre vanzare Garsoniera in apropierea statiei de metrou Aparatorii Patriei. Imobil nou, la doar cateva minute de centre comerciale. Pentru orice alte detalii: Chicinas Cristian. **27.000 €;** ☎0787.525.579 chicinascristian@tophome.ro

32. **Aparatorii** Patriei, garsoniera 33 mp complex nou dec., et. 1/5, 33 mp, 2019, se vinde complet finisat si bransat la utilitatile orasului cu centrala proprie, contorizare individuala a utilitatilor si finisaje incluse in pret la alegerea viitorilor cumparatori, **28.500 €;** ☎0787.525.649 liviuhantar@tophome.ro

33. **Aparatorii** Patriei, str. Dr. Jilavei, metrou, dec., et. 1/5, 33 mp, 2019, imobilul se vinde finalizat complet, contorizat individual si bransat la toate utilitatile. Finalizare decembrie 2019. **28.500 €;** ☎0738.294.929 magazinul.imobiliar@gmail.com

34. **Aparatorii** Patriei,Big Berceni dec., et. 1/6, 39 mp, 2019, garsoniera dubla cu o suprafata utila de 39 mp, direct dezvoltator comision o% la 10 min de metroul Aparatorii Patriei. pentru mai multe detalii va rog sa ma contactati la nr: **38.850 €;** ☎0737.500.376 alina.ciuculescu@zon-adesud.ro

35. **Auchan** Militari, garsoniere la cheie, ocazie semidec., et. 2/8, 28 mp, 2019, de vanzare, etaj intermediar, 28-31 mp utili, se predau la cheie, contorizare individuala gaz si curent, apa, canalizare, loc parcare, statie la 100m, zona linistita, acces facil, parc de joaca, **22.500 €;** ☎0749.800.300 biroupollux@gmail.com

36. **Baba** Novac, Campia Libertatii, bloc nou, semidec., et. 3/3, 2014, garsoniera studio, bloc 2014, 34 mp, etaj 3/3, luminoasa, linistita, frumoasa, amenajata complet, centrala proprie, mobilata si utilata, zona superba, la 5minute de parcul IOR. **63.000 €;** ☎0730.773.589 paula.kdwimob@gmail.com

37. **Baba** Novac, Dristor stradal garsoniera dec.a Strada Distorului 81-88, confort I, dec.a, an constructie 1987, et. 10/10, supr. 43 mp, termopan, aer conditionat, mobilata, utilata. **60.499 €;** ☎0733.648.747/ 0733.648.747 smfastimob@gmail.com

38. **Baicului** - D-na Ghica, totul nou, bloc curat, renovata recent, neg., **17.000 €;** ☎0740.155.965

39. **Baicului,** et. 1/4, 1975, garsoniera confort 3, etaj 1, imbunatatiri, pret negociabil, **15.000 €;** ☎0724.413.999

40. **Baneasa** Greenfild semidec., et. parter/3, 40 mp, 2008, Garsoniera spatioasa chiar langa padure cartier blue, parcare inclusa in pret pretabila si pentru spatiu comercial foarte putin discutabil la pret **48.500 €;** ☎0723.049.152 any_nistor@yahoo.com

41. **Banu** Manta, Titulescu, dec., et. 9/10, 33 mp, 1978, garsoniera Banu Manta, Titulescu, ideala pentru investitie/ inchiriere, etaj 9/10, bloc reabilitat, **59.500 €;** ☎0761.393.936/ 0755.335.562 eugen_s89@yahoo.com

42. **Basarabia,** dec., et. 5/9, 37 mp, 1983, Chisinau stradal, c-tie 1983, bl. mixt, dec.a, et 5, balcon, 36 mp, renovata, facuta, g, f, p, t, um, ac, aproape Mega Mall, apropiere mijloace transport, cadastru, intabulare, merita vazuta, discutabil **47.000 €;** ☎0761.749.316/ 0722.824.757

43. **Basarabia,** dec., et. parter/9, 40 mp, Diham, stradal, apropiere metrou, cf. 1 sporit, bl mixt, dec., p/9, balcon, in termopan, 40 mp, bl. reabilitat termic, zona verde civilizata, locuibila, cadastru, intabulare, merita vazuta, discutabil **44.000 €;** ☎0761.749.316/ 0722.824.757

44. **Basarabia,** Arena Nationala, Chisinau, lux, semidec., et. 10/10, 39 mp, 1983, metrou C. Georgian, Basarabia, Chisinau, Arena Nationala, stradal, pozitie super, cu etaj tehnic, nou amenajata foarte frumos, balcon inchis, insorita, luminoasa, 4 lifturi, **37.200 €;** ☎0722.274.245/ 0769.647.350

45. **Basarabia,** str. Tina Petre dec., et. 1/10, 37 mp, 1987, zona verde si linistita, mobilata si utilata, renovata complet in anul 2016. Vecinatati: Calarasilor, Decebal, Dristor, Iancului, Mihai Bravu, Titan, Parcul National, Piata Muncii, Pantelimon **46.000 €;** ☎0722.393.151 libra.imobiliare@gmail.com

46. **Basarabia,** Titan, Sold. Tina Petre, semidec., et. 7/10, 35 mp, 1984, garsoniera confort 1, semidec.a, cu suprafata de 35 mp, situata la etajul 7/10, intr-un bloc mixt, reabilitat, construit in anul 1984. Garsoniera este renovata in totalitate. **46.900 €;** ☎0739.595.379 cristinacepoi31@gmail.com

47. **Basarabiei,** Diham semidec., et. 7/10, 31 mp, 1979, Garsoniera apropriere metrou, semidec.a, imbunatatiri, mobilata, totul nou, libera. **43.800 €;** ☎0749.199.194 viorica@confortcasaimobiliare.ro

48. **Bd.** Timisoara, vizavi de Plaza Mall, vand garsoniera, particular, **45.000 €;** ☎0765.517.561

49. **Bdul** 1 Decembrie 1918 dec., et. 6/10, 1965, Garsoniera de vanzare in Sectorul 3, Aleea Barajul Bicaz. **36.500 €;** ☎0722.604.810 marian.m_s@yaho..com

50. **Bdv.Banu** Manta, primaria sec 1, dec., et. parter/8, 31 mp, 1987, Bdv.Banu Manta, primaria sec 1, cf 1, dec, etaj p/8, gresie, faianta, termopan, usa metalica, ac, bloc rebilitat termic, ideal spatiu , birou, cabinet, salon, este stradal pe bulevard, agentie **56.000 €;** ☎0799.557.197/ 0770.548.257

51. **Berceni** dec., et. 5/5, 41 mp, 2019, Garsoniera dec.a, bloc nou langa Carrefour Grand Arenna, se vinde complet finisata la cheie si contorizata individual la toate utilitatile (gaz, curent, canalizare). Pentru alte detalii. **37.000 €;** ☎0725.382.190/ 0737.202.284 iosif@sudrezidential.ro

52. **Berceni** - Dimtrie Leonida, dec., et. 5/5, 47 mp, 2018, garsoniera cu o suprafata utila de 47.87 mp si este compusa dintr-un hol, baie, bucatarie separata si camera de zi cu iesire pe terasa superba. Se preda finisata "la cheie". 600 metri pana la metrou; **32.900 €;** ☎0726.138.984/ 0724.205.825 adrian.gherman@sudrezidential.ro

53. **Berceni** - Metalurgiei, super oferta, Prima casa dec., et. 1/11, 51 mp, 2019, garsoniera dubla, open space living cu bucataria + dormitor ), dec.a, in ansamblu rezidential Metropolitan Residence Metalurgiei, constructie 2019.Va asteptam la vizionare ! **51.500 €;** ☎0725.985.767 sandu@metropolitanresidence.ro

54. **Berceni** 94, garsoniera dubla open space, 52 mp. dec., et. 1/11, 51 mp, 2019, 2 camere open space in suprafata totala de 51.65 mp, smart compartimentata, in Ansamblul Metropolitan Residence Berceni. Pentru mai multe detalii, va asteptam la vizionare. Comision 0%. **56.000 €;** ☎0725.985.767 sandu@metropolitanresidence.ro

55. **Berceni** Aparatorii Patriei garsoniera dec.a dec., et. 2/5, 33 mp, 2019, Berceni garsoniera 8 min. metrou Aparatorii Patriei, bloc nou ideal investitie **28.500 €;** ☎0787.525.615 ciprian@tophome.ro

56. **Berceni** Dimitrie Leonida, oferta dec., et. 1/5, 50 mp, 2018, garsoniera 45 mp, bloc nou, centrala proprie, usi pinum, gaze, canalizare, apropape metrou, scoli, gradinite si zone comerciale, oferta pentru plata cash **33.000 €;** ☎0727.121.851

57. **Berceni** Luica, langa Grand Arena, Aurel Persu, dec., et. 2/3, 2018, sector 4. Dir. dezv. vinde garsoniera intr-un ansamblu nou, stradal, zona construita, cu toate utilitatile,zona rezidentiala. Garsoniera dec.a, ideal de locuit sau inchiriat, cu gradinite si scoli apropape **29.000 €;** ☎0747.121.325/ 0728.406.982 adrian@ansambluri-noi.ro

58. **Berceni** metrou, dec.a, balcon, dec., et. 3/5, 39 mp, 2019, promotie la garsoniera cu camera mare si luminoasa, balcon, bucatarie si hol de decomandare generoase, baie 5,2 mp, se vinde complet finisata, totul nou si cu garantie. Pret pentru plata imediata. **36.950 €;** ☎0762.900.901

59. **Berceni** metrou, dec.a, balcon, credit bancar dec., et. 2/5, 38 mp, 2019, acces rapid la metrou Dimitrie Leonida, garsoniera dec.a, cu balcon, in bloc nou, lift, se vinde la cheie cu finisaje la alegere, totul nou si cu garantie. Accept si credit bancar, 15% avans. **37.900 €;** ☎0762.900.901

60. **Berceni** metrou, dec.a, debara, balcon dec., et. 1/5, 37 mp, 2019, investitie ideala in garsoniera spatioasa si luminoasa, dec.a, hol acces mare, bucatarie inchisa, debara, baie spatioasa, balcon generos, se vinde la cheie. Pret promotional la plata integrala. **39.900 €;** ☎0762.900.901

61. **Berceni** piata Resita et. parter/4, 1976, confortf 1, dec.a, p/4, 33 mp, bloc mixt, gresie, faianta, parchet, termopan, cadastru si intabulare se accepta credit. **37.500 €;** ☎0771.685.900

62. **Berceni,** dec., et. 1/6, 40 mp, 2018, finisaje incluse in pret, la alegere,toate utilitatiile, apa, gaz, curent, canalizare, contorizate individual.Centrala terminca 24 kw+calorifere.COMISION 0%! **34.900 €;** ☎0735.222.575 cosmin.topai@zon-adesud.ro

63. **Berceni,** dec., et. 2/3, 34 mp, 2019, garsoniera dec.a Aurel Persu, acceptam prima casa **37.300 €;** ☎0761.406.708 paul.smartrezidential@gmail.com

64. **Berceni,** dec., et. 4/5, 36 mp, 2019, garsoniera se vinde bransata la toate utilitatile (energie electrica, apa, canal si gaze naturale), care sunt contorizate individual. Comision 0. **26.000 €;** ☎0735.222.575 cosmin.topai@zonadesud.ro

65. **Berceni,** 2 camere, 44 mpu, 10 min metrou M2, et. 1/5, 44 mp, 2018, Berceni, 2 camere, 10 min metrou M2, Aparatorii Patriei, **37.500 €;** ☎0787.525.615 ciprian@tophome.ro

66. **Berceni,** acces metrou Dimitrie Leonida dec., et. 1/5, 45 mp, 2019, garsoniera dec.a, bloc nou cu lift, situata la maxim 10 minute de mers pe jos pana la statia de metrou Dimitrie Leonida. Comision 0 **33.600 €;** ☎0725.957.933

67. **Berceni,** Alunisului, Brancoveanu, semidec., et. 2/4, 17 mp, 10 min metrou confort 3 zona verde foarte curata bloc civilizat ej 2/ 4 g f p t um radet cadastru intabulare libera. **17.999 €;** ☎0720.039.035/ 0761.609.243 columbia.imobiliar@yahoo.com

68. **Berceni,** Aparatorii Patriei dec., et. parter/4, 35 mp, 2019, garsoniera dec.a, acces rapid metrou Aparatorii Patriei, ideal investitie, se preda la cheie, inca se mai pot alege finisajele. **39.900 €;** ☎0725.957.934

69. **Berceni,** Aparatorii Patriei dec., et. 3/8, 37 mp, 2019, garsoniera dec.a, fix langa metrou, Ideal Investitie, se preda la cheie, se pot alege finisajele, 30 de spatii comerciale la parter, au inceput rezervarile **44.000 €;** ☎0725.957.934

70. **Berceni,** aproape de metrou, accept credit, dec., et. 1/5, 39 mp, 2019, garsoniera spatioasa, camera mare, bucatarie separata, inchisa, hol de decomandare generos, balcon cu acces din camera, se vinde finisata, cu totul nou si in garantie. Accept credit ipotecar. **39.900 €;** ☎0762.900.901

71. **Berceni,** Brancoveanu, Huedin, dec., et. parter/5, 40 mp, 2018, direct dezvoltator, cont. 2018, parter inferior, dec.a, spatioasa, 42 mp utili, la cheie, finisaje lux, gresie, faianta, parchet, termopan, centrala proprie, curte englezeasca, pozitie deosebita, fara credit. **35.000 €;** ☎0722.272.181/ 0766.407.441

72. **Berceni,** Cap. Ghe. Ion nr. 6, sect. 4, 39 mp, 1982, vand garsoniera cf. 1 sporit, renovata, gresie, faianta, contorizata, bloc 2 scari, termopane, et. 2, urgent, Ileana, **46.000 €;** ☎0721.239.336

73. **Berceni,** Carrefour Grand Arena, dec., et. 2/3, 44 mp, 2018, apartament tip studio, etaj intermediar, imobil nou cu lift, gresie, faianta, parchet, usi, termopan, centrala proprie, usa metalica, dec., finisaje de calitate, centrala termica, interfon. Piata pret credit! **38.000 €;** ☎0721.888.400/ 0733.374.103 ionel@sudrezidential.ro

74. **Berceni,** Carrefour Grand Arena, dec., et. 3/5, 42 mp, 2019, garsoniera dec.a situata in imobil nou, amplasat la o distanta de 900 metri pana la mijloacele de transport in comun STB, cu acces facil catre marile centre comerciale din zona. **31.000 €;** ☎0730.245.876/ 0727.175.861 roxana.ratcu@gmail.com

75. **Berceni,** D. Leonida, metrou, garsoniera 45 mp dec., et. 1/5, 45 mp, 2019, in oferta, garsoniera dec.a, centrala proprie, drum asfaltat, usi pinum, gaze, canalizare, lift, tamplarie pvc, apropape scoli, gradinite, zone comerciale si metrou, garsoniera se preda la cheie. **32.900 €;** ☎0727.121.851

76. **Berceni,** Dimitrie Leonida dec., et. parter/2, 35 mp, 2019, Garsoniera metrou Dimitrie Leonida bloc nou situata la parterul unui bloc cu regim de inaltime de P+2.Aceasta se vinde complet finisata si bransata. **33.000 €;** ☎0787.525.583 ionut@tophome.ro

77. **Berceni,** garsoniera dec.a 39mp dec., et. 4/7, 39 mp, 2019, Garsoniera, ansamblu rezidential constructie noua 2019 in apropiere de metrou Dimitrie Leonida, Sos. Berceni, suprafata utila de 39 mp (living 18 mp, bucatarie 9 mp, baie 4 mp, terasa 5 mp), **35.500 €;** ☎0727.239.293/ 0721.827.390 monu.ady@gmail.com

78. **Berceni,** garsoniera, 30 mp, 2 min metrou M2, dec., et. 1/3, 30 mp, 2018, Berceni, garsoniera 2 min metrou M2, Dimitrie Leonida, ideal investitie, **35.000 €;** ☎0787.525.615 ciprian@tophome.ro

79. **Berceni,** garsoniera, 35 mpu, 10 min metrou M2 dec., et. 1/5, 35 mp, 2019, Berceni, garsoniera 10 min metrou M2, Aparatorii Patriei, **31.000 €;** ☎0787.525.615 ciprian@tophome.ro

80. **Berceni,** Luica dec., 34 mp, 2010, vand garsoniera modern utilata, str Luica, Izvorul Oltului, Berceni. **44.500 €;** ☎0771.101.744 anamaria.balan@rcs-rds.ro

81. **Berceni,** Metalurgiei, dec., et. 2/3, 34 mp, 2019, garsoniera la cheie, dec.a, 34 mp, bloc nou, mutare rapida, acces rapid: STB si metrou **35.000 €;** ☎0724.548.052 augustin.sogor@zonadesud.ro

82. **Berceni,** Metalurgiei, dec., et. 2/5, 38 mp, 2020, garsoniera spatioasa, 38.09 mp, bloc nou cu lift, etajul 2/5, gresie, faianta, parchet, usi de interior, centrala termica 24 kW, contorizare individuala, posibilitate credit. Avans min 5%. Comision 0. **34.900 €;** ☎0733.374.103/ 0721.888.400 georgeta@sudrezidential.ro

83. **Berceni,** metrou, dec.a, balcon, bloc nou dec., et. 1/5, 37 mp, 2019, garsoniera foarte spatioasa, dec.a, hol de acces mare, bucatarie inchisa, generoasa, balcon practic, se vinde la cheie finisata cu materiale la alegere, ideala pentru investitie, pret la cash. **36.000 €;** ☎0762.900.901

84. **Berceni,** metrou, dec.a, balcon, debara dec., et. 1/5, 37 mp, 2019, garsoniera langa metrou Berceni, spatioasa, camere mari si luminoase, bucatarie inchisa, balcon, debara se vinde la cheie, complet finisata cu materiale la alegere. Pret la plata integrala, imediat. **37.500 €;** ☎0762.900.901

85. **Berceni,** metrou, foarte apropape de metrou dec., et. 1/5, 45 mp, 2019, garsoniera, dec.a, pret in oferta, suprafata reala, dec.a, finisaje de lux, parcare la subsol, totul nou, centrala de apartament, apropape de mijloacele de transport, zona verde, magazin in fata blocului **33.000 €;** ☎0749.122.233/ 0747.121.325

86. **Berceni,** Piata Sudului, et. parter/8, 37 mp, 1986, garsoniera cf 1 dec.a, 37 mp. Gresie, faianta, usa metalica. Metrou 10 minute, parc, scoala, gradinita, complex comercial. Toate actele. Ideala investitie. Pret 35000 euro. **35.000 €;** ☎0727.395.455

87. **Berceni,** sector 4, 10 min metrou Ap. Patriei, semidec., et. parter/3, 32 mp, 2018, cash 28.000 euro, 32mputili+loc parcare, garsoniera dec.a dir,dezvoltator, situata pe parter, 20m pana la statia ratb, 15 min metrou Pta Sudului, mutare imediata. **28.000 €;** ☎0720.002.332 florin@ansambluri-noi.ro

88. **Berceni,** sector 4, langa metrou dec., et. 1/4, 40 mp, 2018, garsoniera, dec.a, aproape mijloace transport si metrou, zona noua si civilizata, apropape parc, scoala, gradinita, supermarket, finisaje noi, usi interioare pinum, centrala de apartament. **35.000 €;** ☎0720.002.332/ 0749.122.233

89. **Berceni,** sector 4, Turnu Magurele, Postalionului dec., et. parter/5, 38 mp, 2018, garsoniera mare, foarte spatioasa, bloc in finalizare, loc de parcare inclus in pret. Finisaje deosebite, g, p, f, termopan, predare la cheie. Scoli, statii STB si complex comercial in zona **30.500 €;** ☎0747.121.325 adrian@ansambluri-noi.ro

90. **Berceni,** Selgros, Grand Arena, dec., et. 2/4, 34 mp, 2018, Smart Rezidential va propune spre achizitie o garsoniera cu finisaje de calitate, situata Imobil P+4. Finalizare mai 2019, **37.000 €;** ☎0732.581.538 andrei.smartrezidential@gmail.com

91. **Berceni,** Sos Giurgiului dec., et. parter/4, 28 mp, 1985, De vanzare garsoniera conf 1, um, centrala gaze, geam termopan, faianta, parchet. Zona linistita. Exclus intermediari. **31.000 €;** ☎0766.934.173 Luismoldoveanu@yahoo.com

92. **Berceni,** Sos Giurgiului, intersectie Luica, dec., et. 1/3, 30 mp, 2018, direct dezvoltator, cost. 2018, et. 1/3, spatioasa, la cheie, finisaje lux, gresie, faianta, termopan, parchet, centrala proprie, acces usor, pozitie deosebita, intabulare, disponibila imediat, tva inclus. **28.500 €;** ☎0722.272.181/ 0726.276.110

93. **Berceni,** Soseaua Oltnitei, zona de Sud 1 min RATB dec., et. 1/3, 33 mp, 2018, Garsoniera noua finalizata, mutare imediata la 1 minut de RATB, parcare inclusa, magazine, scoli si gradinite in preajma, zona verde, linistita.Finisaje deosebite, cenrtala performanta, zone amenajate **29.500 €;** ☎0747.121.325/ 0728.406.982 adrian@ansambluri-noi.ro

94. **Berceni,** zona de sud, dec., et. 2/5, 2018, apartament 2 camere, se preda la cheie, finisaje la alegere, bransat la toate utilitatile, canalizare, birou dezvoltator, comision 0%. **47.700 €;** ☎0725.957.934

95. **Berceni,** zona de Sud, dec., et. 2/7, 30 mp, 2019, vanzare garsoniera, imobil constructie noua, 1 min statie RATB, finalizata centrala termica proprie, comision 0%, direct de la dezvoltator. **39.900 €;** ☎0725.957.934

96. **Berceni-Prima** Casa-Avans 5%-dezvoltator dec., et. 1/3, 35 mp, 2019, garsoniera perfect dec.a -hol, living spatios, bucatarie inchisa, baie si balcon. in suprafata de 35 mp. Reduce la plata cash. Se accepta Prima Casa cu avans de 5%. posibilitate parcare **37.000 €;** ☎0786.207.692 costin.smartrezidential@gmail.com

97. **Bld.** Basarabia - National Arena dec., et. 8/10, 31 mp, 1978, garsoniera confort 1, suprafata 31 mp, etaj 8/10, semidec.a, renovata total recent instalatii electrice si sanitare noi baie si bucatarie mobilate si utilate bloc anvelopat cad intab liner neg. **42.000 €;** ☎0758.085.005 lucian@confortcasaimobiliare.ro

98. **Bragadiru,** Penny, Fortuna, Scandinavia dec., et. 3/5, 34 mp, 2019, Garsoniera 34 mp utili cu balcon, dec., finisaje de calitate, centrala termicaproprie, calorifere, obiecte sanitare, gresie, faianta, parchet, tamplarie PVC, geam termopan, usi interior, etc. **32.000 €;** ☎0725.885.866/ 0725.885.844 office@westimob.ro

99. **Brancoveanu** Alunisului semidec., et. 2/4, 17 mp, cea mai frumoasa zona, confort 3, etajul 2/4, curata cadastru, intabulare, libera, incalzire Radet, apa calda si rece, bloc curat, civilizat, 10 min metrou **18.000 €;** ☎0720.039.035/ 0761.609.243 columbia.imobiliar@yahoo.com

100. **Brancoveanu** Turnu Magurele comision 0% dec.a dec., et. 1/3, 34 mp, 2019, garsoniera dec.a total, bucatarie inchisa, se preda la cheie, tva inclus accept credit. **37.000 €;** ☎0762.861.186 smartrezidential@yahoo.com

101. **Brancoveanu,** semidec., et. 4/6, 28 mp, apartament 2 camere st 28 mp mobilat utilat complet renovat recent parcare cadastru intabulare energetic liber etajul 4/6 bloc reabilitat zona verde o statie metrou. **28.000 €;** ☎0720.039.035/ 0761.609.243 columbia.imobiliar@yahoo.com

102. **Brancoveanu,** dec., et. 1/5, 32 mp, 2019, garsoniera spatioasa Berceni, finisaje de lux, 0% comision **39.500 €;** ☎0737.500.381 andrei.niculescu@zon-adesud.ro

103. **Brancoveanu,** dec., et. parter/4, 33 mp, Str.Rezonantei, libera, fara balcon 6-7 min metrou Brancoveanu an 1974 acte la zi. **33.500 €;** ☎0762.345.350

104. **Brancoveanu,** Alunisului semidec., et. 2/4, 17 mp, Cea mai frumoasa zona de cf 3, curata, g, f, p, t, um, incalzire radet, baie, bucatarie separate, cadastru, intabulare 10 min metrou. **17.999 €;** ☎0720.039.035/ 0761.609.243 columbia.imobiliar@yahoo.com

105. **Brancoveanu,** Bucuresti, sector 4, dec., et. parter/3, 2019, de vanzare, garsoniera cu terasa, Bucuresti, sector 4 **44.000 €;** ☎0730.888.280 anamaria.mihailescu@zonadesud.ro

106. **Brancoveanu,** Bucuresti, sector 4, dec., et. 1/3, 36 mp, 2019, garsoniera de vanzare, zona Brancoveanu in spate la Grand Arena **37.000 €;** ☎0730.888.280 anamaria.mihailescu@zonadesud.ro

107. **Brancoveanu,** metrou, vedere parc, bloc nou dec., et. 1/3, 43 mp, 2018, garsoniera, dec.a, finisaje de lux, totul nou, centrala termica, calorifere otel, locuri de parcare in fata blocului, tamplarie pvc, acces foarte rapid la metrou, pretabil locuit sau birou. **30.500 €;** ☎0749.122.233/ 0747.121.325

108. **Brancoveanu,** strada Giovanni Boccaccio, semidec., et. parter/4, 17 mp, 1965, Brancoveanu, strada Giovanni Boccaccio, garsoniera parter/4, suprafata utila 17 mp, parchet, termopan, gresie, faianta, libera **21.000 €;** ☎0746.091.481

109. **Brancoveanu,** Turnu Magurele semidec., et. 3/5, 37 mp, 2019, ideal investitie, garsoniera 37 mp, finisaje de lux, racordata la toate utilitatile sectorului 4.Constructie beton + caramida porotherm (inclusiv peretii interiori). Comision 0%. Direct dezvoltator **44.000 €;** ☎0722.204.951 bogdan.tomegea@zon-adesud.ro

110. **Brancoveanu,** Turnu Magurele, comision

# Imobiliare vânzări GARSONIERE

179. **Drumul** Taberei dec., et. 4/11, 35 mp, 2019, garsoniera de tip B in complex Plaza Residence. Faza 2. Unitatile se predau semifinisate. **42.100 €;** ☎0738.713.282/ 0738.713.283 office@plazaresidence.ro

180. **Drumul** Taberei dec., et. 3/11, 2019, garsoniera tip C in complex Plaza Residence Faza 2. Unitatile se predau semifinisate. Termen de finalizare octombrie 2019; **46.400 €;** ☎0738.713.282/ 0738.713.283 office@plazaresidence.ro

181. **Drumul** Taberei semidec., 32 mp, 1970, Sibiu, garsoniera, cu balcon, bloc monolit de garsoniere cu 2 lifturi, situata in apropiere parc Moghioros, Auchan, Afi Cotroceni, viitor metrou Favorit, pretabila si ca investitie pentru inchiriere. **39.900 €;** ☎0799.455.788

182. **Drumul** Taberei - Prelungirea Ghencea - comision 0% dec., et. parter/10, 42 mp, 2017, garsoniera de 42mp, dec.a, bloc 2017, camera 20mp, bucatarie 9,5mp foarte bine pozitionata, langa statia de ratb si alte magazine. Se preda cu toate finisajele inclusem centrala termica etc. **40.000 €;** ☎0725.885.866/ 0725.885.844 office@westimob.ro

183. **Drumul** Taberei 34, Plazza, et. 3/10, 33 mp, 1980, cf. 1, parchet, termopan, usa metalica, gresie, faianta (vechi) partial mobilata utilata, libera, acte acc credit, **41.500 €;** ☎0786.325.401

184. **Drumul** Taberei, et. 10/10, 31 mp, 1986, 1 Mai, Str. Letea Gheorghe, vand garsoniera, 31 mp, confort 1, bloc 1986 de garsoniere, semidec.a, 33 mp, balcon inchis, vedere superba, gresie, faianta, parchet, partial mobila **40.000 €;** ☎0725.073.075 valentinacalitoiu.imob@gmail.com

185. **Drumul** Taberei, semidec., et. 9/9, 33 mp, 1974, 34 semistradal cf 1 semidec. etaj 9/9 parchet usa metalica geam bucatarie exterior termopan gresie faianta acte acc credit 2 lifturi, **29.999 €;** ☎0786.325.401

186. **Drumul** Taberei, dec., et. 8/10, 36 mp, 1982, Auchan, Billa, cf 1, dec., etaj 8/10, gresie, faianta, parchet, termopan, usa metalica renovat 2019 mobilata utilata bloc mixt c-tie 1982 acte acc credit, **46.500 €;** ☎0786.325.401

187. **Drumul** Taberei, dec., et. 4/4, 35 mp, 1974, Craiesti, Valea Ialomitei, cf 1 dec. etaj 4 fara amenajari necesita renovare totala libera cuate actele acc credit pret discutabil, **34.999 €;** ☎0769.470.920

188. **Drumul** Taberei, dec., et. 3/11, 39 mp, 2019, garsoniera de tip C in complex Plaza Residence Faza 2. Unitatile se predau semifinisate, termenul de finalizare este in octombrie 2019 **46.400 €;** ☎0738.713.282/ 0738.713.283 office@plazaresidence.ro

189. **Drumul** Taberei, dec., et. parter/9, 38 mp, 1967, Hanul Drumetui, dec, parter din 9, mobilata si utilata, renovata, curata, balcon, ideal investitie, apropiere mijloace de transport, bloc reabilitat termic, acte, pret neg., **45.000 €;** ☎0723.118.758/ 0723.118.760 stentorintermed@yahoo.com

190. **Drumul** Taberei, semidec., et. 10/10, 20 mp, 1971, Piata Moghioros, confort 2, 10/10, semidec., fara imbunatatiri, acte, **19.000 €;** ☎0769.088.540 cioran_ginac@yahoo.com

191. **Drumul** Taberei, semidec., et. 3/10, 33 mp, 1980, Plaza Romania, cf 1, semidec., etaj 3/10, ctie 1980, gresie faianta usa metalica libera acte acc credit eventual mobilata utilata poze reale. **41.500 €;** ☎0769.470.920

192. **Drumul** Taberei, semidec., et. 2, proprietar, vand garsoniera confort 1, etaj 2/10, gaz, parchet, gresie, faianta, mobilata, zona Drumul Taberei, b-dul Timisoara, intre Plazza si Afi, ocupabila imediat, pret 42500 neg. Tel. ☎0745.636.805

193. **Drumul** Taberei, dec., et. parter/4, 1974, stradal cf 1, dec., etaj Parter inalt/4, bloc reabilitat, gresie, faianta, parchet, termopan, usa metalica, mobilat, utilat, totul nou, nefolosit, acte libera acc credit, **46.900 €;** ☎0786.325.401

194. **Drumul** Taberei, semidec., et. 10/10, 18 mp, 1973, Tip Top, Piata Moghioros, confort 2, suprafata 18mp, fara probleme cu terasa, necesita amenajari, acte, libera, toate utilitatile: gaze, curent, Radet apa calda/rece. **19.000 €;** ☎0733.089.030

195. **Drumul** Taberei, 1 Mai, semidec., et. 7/9, 32 mp, 1972, 7/9, renovata, totul nou, libera, bloc caramida, 2 lifturi, stradal, ideeal investitie. **43.000 €;** ☎0769.470.920

196. **Drumul** Taberei, Aleea Lunca Cernei, 33 mp, 1974, Piata Valea Ialomitei, boxa 6 mp, libera, parter inalt, cocheta, bloc reabilitat, contorizat, zona linistita, fara intermediari, **43.000 €;** ☎021.778.73.25

197. **Drumul** Taberei, ANL Brancusi semidec., et. 1/5, 40 mp, 2019, Dr. Taberei, ANL Brancusi, finisaje la alegere, comision 0%, dezvoltator. **43.000 €;** ☎0728.009.231 office@pacii-residence.net

198. **Drumul** Taberei, ANL Brancusi dec., et. parter/5, 44 mp, 2019, Dr.Taberei, ANL Brancusi, finisaje la alegere, comision 0%, dezvoltator. **47.000 €;** ☎0728.009.231 office@pacii-residence.net

199. **Drumul** Taberei, Bd. 1 Mai (Compozitorilor) semidec., et. 8/10, 32 mp, 1974, Garsoniera semidec.a, etaj 8/10, 32mp, an 1974, renovata total, gresie, faianta, parchet, usi interior, usa metalica, termopane, instalatia sanitara si electrica schimbate - 2018. **43.500 €;** ☎0732.624.689

200. **Drumul** Taberei, Bd. Timisoara, mall Plaza, dec., et. 1/10, 36 mp, 2018, Drumul Taberei, mall Plaza, vindem o garsoniera intr-un complex rezidential, etj 1,dec. cu balcon, centrala proprie, termopan, usa metal, calorifere cadastru, intabulare. **46.000 €;** ☎0722.542.692/ 0761.532.117 pavimobiliare@yahoo.com

201. **Drumul** Taberei, Brancusi, Valea Doftanei et. 2/9, 46 mp, 2019, garsoniera dec.a in ansamblul Atlas Residence, Drumul Taberei, localizat in Bdul Timisoara 101T cu un regim de inaltime s+p+5e+9e, **45.500 €;** ☎0767.708.916/ 0724.492.144 alexandra@atlas-residence.ro

202. **Drumul** Taberei, bucatarie mobilata, loc de parcare dec., et. 3/6, 40 mp, 2018, transportul asigurat cu microbuze rapide, de la bloc la metrou. Toate utilitatile: canalizare, Apa Nova, energie electrica si gaze. Bucatarie mobilata, 1 loc de parcare (optional). Finalizata la cheie. **35.000 €;** ☎0723.119.118

203. **Drumul** Taberei, bvd. 1 Mai Kaufland, et. 3/10, 32 mp, 1974, garsoniera semidec.a, 32 mp, balcon, bloc reabilitat, usa metalica, termopane, garsoniera necesita renovare, libera. **38.500 €;** ☎0732.624.689

204. **Drumul** Taberei, Cartier Brancusi dec., et. 5/5, 36 mp, 2019, Garsoniera 36.12 mp utili, Drumul Taberei, Valea Oltului, **36.000 €;** ☎0724.492.144/ 0767.708.916 oana@atlas-residence.ro

205. **Drumul** Taberei, Cooperativei, 44 mp semidec., et. parter/3, 44 mp, 2009, Garsoniera, bloc 2009, finalizat si locuit, finisata la cheie, utilitati individuale, centrala, baie cu geam, se vinde mobilata (detalii la vizionare), RATB la 200 m, comision 0%. **44.000 €;** ☎0730.556.910

206. **Drumul** Taberei, Favorit semidec., et. 5/9, 30 mp, 1970, Pozitie buna, ideal pentru investitie, mobilata si utilata complet, disponibila imediat. **39.000 €;** ☎0758.098.917/ 0758.098.905 georgian.draghia@galaxyimob.ro

207. **Drumul** Taberei, Ghencea, dec., et. 1/4, 38 mp, 2019, garsoniera dec.a, spatioasa la etaje intermediare, in bloc P+4 Et dotat cu lift, loc de joaca pentru copii, situat in Bucuresti, str. Bulgarus nr. 64A, Ghencea, Drumul Taberei. Finisaje la alegere, **39.990 €;** ☎0720.134.876/ 0720.242.582

208. **Drumul** Taberei, Hanul Drumetui, semidec., et. 4/10, 32 mp, 1979, vanzare garsoniera Drumul Taberei, Hanul Drumeful, etaj 4/10 foarte curata, gresie, faianta, parchet, termopan, usa metalica, se vinde si mobilata modern, utilata complet, pretabila investitie. ☎0732.624.940/ 0725.740.601 Brtimob@yahoo.ro

209. **Drumul** Taberei, Hanul Drumetului dec., et. parter/8, 34 mp, 1981, la 15 minute de centrul capitalei si la 10 minute de Mall Afi Cotroceni, g, f, p, t, um, renovata recent, ac, acte la zi, ideala pentru investitie, instalatii electrice, sanitare schimbate, usi interior noi **45.500 €;** ☎0732.859.500

210. **Drumul** Taberei, Kaufland, Cuminteniа Pamantului dec., et. 4/9, 2019, garsoniera cocheta de 38,90 mpu, orientare cardinala S-E, situata la etajul, in ansamblul Atlas Residence Drumul Taberei, localizat in Bdul Timisoara 101T cu un regim de inaltime S+P+5E+9E, **37.600 €;** ☎0767.708.916 alexandra@atlas-residence.ro

211. **Drumul** Taberei, Kaufland, Tricodava, urgent, semidec., et. 1/10, 31 mp, 1974, cf 1, langa Kaufland si Auchan, curata cu imbunatatiri, are balcon, foarte apropie Tramvai 41, bloc curat, 2 lifturi, acte la zi, accept credit. Urgent. **41.900 €;** ☎0786.325.404

212. **Drumul** Taberei, Materna, dec., et. 4/4, 34 mp, 1968, Drumul Taberei garsoniera, confort 1, dec.a, etaj 4/4, libera, st=34 mp, necesita renovare, intabulata, parc, piata, metrou in curand, planul doi,ferita de galagie, scoli, gradinita **31.000 €;** ☎0731.144.152

213. **Drumul** Taberei, metrou Valea Ialomitei, dec., et. demisol/5, 52 mp, 2018, garsoniera dubla cu balcon (amenajata ca ap 2 cam) parc Brancusi, bloc nou scara 2 in cartierul ANL Brancusi Drumul Taberei, la 3 min. de metrou Valea Ialomitei, langa Parcul Brancusi. **35.500 €;** ☎0765.416.461 office@drumultaberei-brancusi.ro

214. **Drumul** Taberei, Plaza Romania semidec., et. 4/9, 32 mp, 1980, garsoniera cf. 1, 32 mp balcon inchis in termopan, usa metalica. Acte pregatite pentru vanzare, pentru mai multe detalii contactati-ma, libera. **39.000 €;** ☎0732.624.689

215. **Drumul** Taberei, Romancierilor, dec., et. parter/4, 36 mp, 1970, garsoniera cf. 2, imbunatatiri partiale, nu are balcon, gaze naturale la butelie, nu accepta credit bancar, nu negociaza pretul, poate parcare, comision agentie, plata numerar, actele ok, **25.500 €;** ☎0723.351.895/ 0745.351.895 tinaparaschiv@yahoo.com

216. **Drumul** Taberei, Sibiu, bloc mixt 1983, dec., et. 3/10, 35 mp, 1983, garsoniera dec.a in bloc mixt, an constructie 1983, etaj 3/10, balcon, termopane, usa metalica, gresie, faianta, parchet, se vinde mobilata si utilata, frigider, masina spalat automata. **44.900 €;** ☎0732.624.689

217. **Drumul** Taberei, Valea Oltului, Brancusi, sector 6 semidec., et. parter/9, 49 mp, 2019, garsoniera cu terasa disponibila in ansamblu rezidential nou situat in zona de vest, cartier Brancusi, suprafata utila 32.87 mp + terasa 16.50 mp, pret 47500 euro-TVA 5% inclus, **47.500 €;** ☎0724.492.144/ 0767.708.916 oana@atlas-residence.ro

218. **Drumul** Taberei, Valea Oltului, Brancusi, sector 6 dec., et. 3/9, 49 mp, 2019, garsoniera dec.a, etaj 3 din 9, suprafata 49.89 mp utili, bloc nou, Cartier Brancusi, Valea Oltului, predare vara 2019, pret: 48000 euro TVA 5% inclus. Comision 0, **48.000 €;** ☎0724.492.144/ 0767.708.916 oana@atlas-residence.ro

219. **Drumul** Taberei, Valea Oltului, cartier ANL, semidec., et. parter/3, 47 mp, 2005, bloc 3 etaje reabilitat, parter, gresie, faianta, parchet, termopane, aer conditionat, mobilata si utilata modern, balcon inchis termopan, boxa, loc parcare, se poate prelua si chirias, spatii depozitare **55.000 €;** ☎0728.777.132 adriangeambel@yahoo.com

220. **Drumul** Taberei, Valea Oltului, Cartier Brancusi, dec., et. 2/3, 40 mp, **44.500 €;** ☎0735.251.111 cameliaciurea24@gmail.com

221. **Drumul** Taberei, Valea Oltului, sector 6 dec., et. 3/9, 45 mp, 2019, garsoniera 46 mp utili, dec.a, bloc nou ansamblu ANL Brancusi- Valea Oltului. Termen finalizare: octombrie 2019, **45.500 €;** ☎0724.492.144/ 0767.708.916 oana@atlas-residence.ro

222. **Drumul** Taberei-ANL Brancusi semidec., et. parter/5, 37 mp, 2019, Dr.Taberei-ANL Brancusi, finisaje la alegere, comision 0%, dezvoltator, **41.000 €;** ☎0728.009.231 office@pacii-residence.net

223. **Elev** Stefanescu, particular, et. 10/10, bloc garsoniere, usa metalica, termopan, gresie, faianta, acces faci metrou, zona linistita, negociabil, **38.000 €;** ☎0736.895.574

224. **Eminescu** colt cu Dacia dec., et. demisol, 41 mp, 2016, De vanzare garsoniera zona Eminescu colt cu Dacia. **53.000 €;** ☎0726.086.455/ 0762.078.653 Samys35@yahoo.com

225. **Eroii** Revolutiei semidec., et. parter/1, 27 mp, 1970, 6 min de metrou, proprietar gars in apropierea statiei de metrou. **28.500 €;** ☎0799.847.144 lesstа1@hotmail.com

226. **Eroii** Revolutiei, Piata Progresu, dec., dec., et. 11/11, 33 mp, 1964, acces metrou Eroii Revolutiei, bloc mixt propus spre reabilitare, dec.a, 2 balcoane, gresie faianta, usa metalica, aer conditionat, mobila si electrocasnicele incluse in pret, accept credit. **32.900 €;** ☎0722.555.660 advaimob@yahoo.com

227. **Ferdinand,** lancului dec., et. 1/1, 15 mp, 1940, garsoniera se afla la etajul 1 al casei, care este complet izolata. Garsoniera are o suprafata de circa 14-16 mp, cu un total de 24 mp, cu tot cu spatiul de depozitare. **21.500 €;** ☎0728.330.208 tentantimobiliare@yahoo.com

228. **Ferentari,** Iacob Andrei, et. 1/4, Et. 1/4, cf.3, baie, bucatarie, gaze, apa calda, 12.300 euro. Et. 4/4, gaze, apa calda, imb., stradal, libera, 10.300 euro. ☎0761.526.532/ 0726.671.256

229. **Ferentari,** Scoala Valtoarei Livezilor, semidec., et. 3/4, 16 mp, 1978, garsoniera confort 3, in suprafata de 16 mp, libera, ferestre PVC, parchet, curat, bloc ingrijit, interfon. **7.500 €;** ☎0731.461.711

230. **Ferentari,** sector 5, Bucuresti semidec., 15 mp, 1978, Proprietar, Aleea Livezilor 22, garsoniera cf. 3, semi-mobilata, centrala, gresie, faianta, termopane, geam baie, 15 mp utili, cadastru, intabulare, curata, renovata. Tramvai (200 m), scoala (nr. 136) **12.500 €;** ☎0726.175.029

231. **Floreasca,** Glinka dec., et. 1/3, 34 mp, proprietar garsoniera, in fata parcului Glinka, refacuta, utilata, moderna, interfon, bloc reabilitat, mobilata. **63.000 €;** ☎0722.292.175

232. **Fortuna** - Scandinavia Residence / Capat 302 dec., et. 1/4, 38 mp, 2018, garsoniera, 37 mp utili, finisaje de calitate, centrala termica proprie, calorifere, obiecte sanitare, gresie, faianta, parchet, tamplarie PVC, geam termopan, usi de interior, usa metalica. **31.000 €;** ☎0725.885.866/ 0725.885.844 office@westimob.ro

233. **Fundeni,** et. 2/4, 41 mp, 2018, complex rezidential, Dobroesti - str. Stejarului, 6 blocuri, garsoniere, ap 2 si 3 camere), p+4, lift, parc 5000 mp, loc parcare gratuit, loc de joaca, acte la zi, finisaje la alegere **35.000 €;** ☎0724.377.294/ 0722.150.440 damairconstruct@yahoo.com

234. **Fundeni,** garsoniera, bloc 2019 dec., et. 3/4, 37 mp, 2019, Procapital Development va oferа spre vanzare garsoniere intr-un imobil nou format din P+3+M, situat in zona Fundeni. **35.300 €;** ☎0720.888.114 theodor.colesniuc@procapitald.ro

235. **Fundeni,** Marului, et. demisol/4, 35 mp, 2015, Fundeni, Marului, New City Residence, constructie 2015, totul nou, parter inferior, 35 mp, intretinere mica, acces usor. **34.500 €;** ☎0787.578.333/ 0753.420.977 puggiolibianca@yahoo.com

236. **Fundeni,** spitalul Oncologic, et. 1/4, 41 mp, 2018, complex de 6 blocuri, p+4, garsoniere si apartamente cu 2,3 camere, finisaje la alegere incluse, loc de parcare, parc 5000 mp, loc de joaca, finalizare incepand cu septembrie 2018, TVA 5% inclus, **35.000 €;** ☎0724.377.294/ 0722.150.440 damairconstruct@yahoo.com

237. **Fundeni,** str Aleea Argedava, dec., et. 1/5, 43 mp, 2018, garsoniera se afla aproape de lac, intr-o zona linistita unde beneficiem de verdeata si panorama frumoasa, este situata la 5 min de spitalul Fundeni,foarte aproape de mijloc de transport in comun. **39.500 €;** ☎0721.158.458 al_rawi67@yahoo.com

238. **Gara** de Nord, bd. Gh. Duca, et. 1/5, 30 mp, cf. 1, vedere bulevard, gresie, faianta, parchet, intrare bulevard, fara balcon, discutabil, **42.000 €;** ☎0727.553.528

239. **Garsoniera** bloc nou, 5 minute metrou dec., et. 4/5, 45 mp, 2019, apartamentul este disponibil la etajul 4, are o suprafata utila de 45 mp. si este compartimentat foarte ergonomic, astfel: living luminos, bucatarie separate, dormitor spatios, o baie si un balcon **33.600 €;** ☎0731.510.845 mihnea.postelnicu@zonadesud.ro

240. **Garsoniera** bloc nou, bd. Brancoveanu dec., et. 1/3, 34 mp, 2018, ansamblul este amplasat intr-o zona rezidentiala noua, foarte linistita, in apropiere de bd. Brancoveanu, la doar 4 minute de statia RATB.0% Comision, direct dezvoltator. Poze informative **37.000 €;** ☎0731.510.845 mihnea.postelnicu@zonadesud.ro

241. **Garsoniera** imensa Mosilor Foisorul de Foc dec., et. 5/5, 41.00 mp, **42.000 €;** ☎0752289547 cristi.priza@gmail.com

242. **Garsoniera** la curte Calea Plevnei Pasaj Basarab Orhideea Mansardabila dec., et. parter/1, 31.00 mp, **51.000 €;** ☎0725.540.400 vlad@vladtrimbitasu.ro

243. **Garsoniera** Lacul Tei Maica Domnului parcul Circului dec., et. 4/4, 27 mp, **42.900 €;** ☎0725.540.400 vlad@vladtrimbitasu.ro

244. **Garsoniera** Noul Popesti, 6 min metrou, curte, et. 1/2, 2007, gars. 33 mp g, f, p, t, mobilata, utilata, la 6 min de metrou D. Leonida si la 2 min de complexul comercial La Strada. Vedere spre curtea interioara, foisor, centrala, gaz, canalizare, asfalt, parcare. **39.500 €;** ☎0726.028.874 Marilena.naftan@yahoo.com

245. **Garsoniera,** cf. 1, demisol inalt, mobilata, cu imbunatatiri, **24.000 L;** ☎0764.522.941/ 0722.655.435

246. **Garsoniera,** Berceni, Finisaje Premium, prima casa dec., et. 1/3, 34 mp, 2019, Va propunem catre vanzare o garsoniera spatioasa, dec.a, situata in zona Berceni, Brancoveanu. Etaj 1/3, 34 mp, bucatarie inchisa, termen finalizare iulie 2019, se accepta orice tip de credit. **37.000 €;** ☎0764.832.071 smartrezidential@yahoo.com

247. **Garsoniera,** bloc nou, 7 minute metrou dec., et. 2/5, 45 mp, 2019, in privinta finisajelor aveti posibilitatea personalizarii apartamentului dupa propriul gust, avand la dispozitie o gama variata de culori si modele.0% comision - direct dezvoltator **33.500 €;** ☎0731.510.845 mihnea.postelnicu@zonadesud.ro

248. **Garsoniera,** bloc nou, complet dec.a dec., et. parter/parter, 33 mp, 2018, beneficiaza de oferta noastra promotionala valabila doar luna aceasta! Apartament disponibil doar la parter. Noi, cei de la Oxy Residence iti oferim in mod gratuit consultanta financiara; **28.900 €;** ☎0737.282.225/ 0771.225.027 vanzari@oxyresidence.ro

249. **Garsoniera,** metrou Aparatori Patriei, dec., et. 1/5, 33 mp, 2019, garsoniera face parte dintr-un ansamblu rezidential nou, aflat in imediata vecinatate a statiei de metrou Aparatori Patriei.Garsoniera se vinde la cheie, cu toate dotarile necesare. Comision 0. **28.500 €;** ☎0787.525.647/ 0787.525.647 iosif@tophome.ro

250. **Ghe.** Magheru bulevard, Universitate, dec., et. 5/7, 39 mp, 1941, garsoniera confort 1, dec.a, Bld. Magheru. **39.200 €;** ☎0724.744.755 mihaela.smartrezidential@gmail.com

251. **Ghencea,** Valea Oltului, promotie finisaje marmura comision 0% semidec., et. 3/3, 42 mp, **35.000 €;** ☎0725.540.400 vlad@vladtrimbitasu.ro

252. **Giulesti,** semidec., et. 1/5, 2008, ProCapital Development va ofera spre vanzare o garsoniera in zona Giulesti, este de tip semidec.a cu expunere nordica. Suprafata totala este de 47.3 iar cea utila de 39.2. **45.000 €;** ☎0720.888.105 costina.cirstea@procapitald.ro

253. **Giulesti,** capatul tramvai 11, 44 sau masina 163, dec., et. 1/3, cf. 1, cu imbunatatiri, mobilata, **29.000 €;** ☎0764.522.941/ 0722.655.435

254. **Giulesti,** Mega Image, semidec., et. parter/7, cf. 1, 27.000 euro numai cash, **35.000 €;** ☎0764.522.941/ 0722.655.435

255. **Giulesti,** sector 6, et. parter/1, gars. cf. 2 sporit, st 24 mp+38 mp curte, proprietate, necesita amenajari, libera, acte la zi, merita vazuta, **18.000 €;** ☎0762.146.702

256. **Giurgiului,** Piata Progresu, semidec., et. 5/10, 32 mp, cf. 1, semistradal, libera, t, um, p, situata la 10 min. de metrou, cadastru si intabulare, la o distanta de 10 minute metrou,pretabil inchiriere. **33.500 €;** ☎0765.011.786/ 0737.785.502

257. **Gorjului** dec., et. 4/4, 35 mp, 2008, Vanzare garsoniera Moinesti-Gorjului, construit in 2008, etaj 4, balcon inchis, totul nou,mobilata, utilata, scara curata, posibilitate loc parcare. **45.000 €;** ☎0728.114.496/ 021.302.98.51 office@clasicimob.ro

258. **Grand** Arena Berceni dec., et. 1/2, 27 mp, vand garsoniera dec.a, Grand Arena Berceni **28.500 €;** ☎0721.389.312

259. **Grand** Arena Mall, dec., et. parter/5, 41 mp, 2019, garsoniera 41 mp Brancoveanu, 0% comision, merita vazuta, **30.500 €;** ☎0737.500.381 andrei.niculescu@zonadesud.ro

260. **Grand** Arena mall, Metalurgiei, garsoniera, dec., et. 2/3, 34 mp, 2019, garsoniera face parte dintr-un ansamblu rezidential nou. Garsoniera se vinde la cheie, cu toate dotarile necesare. Comision 0. **35.500 €;** ☎0787.525.647/ 0787.525.647 iosif@tophome.ro

261. **Grozavesti,** Lacul Morii, Crangasi, dec., 48 mp, 2019, Dambovita10.ro ansamblu rezidential la cateva minute mers pe jos de metrou Petrache Poenaru. Predare sfarsitul anului 2019. Garsoniera cu suprafata 48 mpc (43 mpu), dec.a, bucatarie inchisa +TVA **55.952 €;** ☎0733.338.647/ 0730.177.245 contact@dambovita10.ro

262. **Iacob** Andrei, Sector 5, et. parter/4, cf. 3, libera, dubla, gaze, centrala, **15.000 €;** ☎0764.522.941/ 0722.655.435

263. **Iancului** semidec., et. 10/10, 32 mp, 1980, Garsoniera Iancului, Elev Stefanescu etaj 10, constructie 1980, gresie, faianta, parchet, termopane, 10 minute de mers de metrou Piata Iancului, libera. **35.000 €;** ☎0749.131.838

264. **Iancului** semidec., et. 7/10, 32 mp, 1980, garsoniera renovata lux, 7 minute de mers de metrou Piata Iancului, 32 mp, etaj 7/10, mobilata, utilata, gresie, faianta, parchet, termopane, totul nou, libera, **49.990 €;** ☎0749.131.838

265. **Iancului** dec., et. 2/10, 33 mp, 1985, Procapital Development ofera spre vanzare o garsoniera dec.a, situata in zona Iancului, suprafata 33 mp, un grup sanitar, o logie, etaj 2/10, imobil din 1985. Se vinde complet mobilata si utilat **49.000 €;** ☎0720.888.015 smaranda.crivat@procapitald.ro

266. **Iancului,** semidec., et. 10/10, 30 mp, 1980, Elev Stefanescu, cf. 1, semidec.a, 32 mp, toate imbunatatirile, bloc 1980, etaj 10/10, **35.000 €;** ☎0749.199.196 anastasiucristina@yahoo.com

267. **Iancului,** semidec., et. 8/10, 30 mp, 1980, Procapital Development ofera spre vanzare o garsoniera semidec.a, situata in zona Iancului, suprafata 30 mp, un grup sanitar cu geam, un balcon, etaj 8/10. Se vinde complet mobilata si utilata **45.000 €;** ☎0720.888.015 smaranda.crivat@procapitald.ro

268. **Iancului,** 3 minute metrou, semidec., et. 10/10, 32 mp, 1980, garsoniera intr-un bloc din 1980. Garsoniera se afla la etajul 10/10. Nu au fost niciodata probleme cu terasa. Este renovata si se vinde si mobilata. Libera, toate actele. **41.000 €;** ☎0769.651.162

269. **Iancului,** metrou, semidec., et. 8/10, 32 mp, 1981, confort 1, libera, 5 minute distanta de metrou, accept si credit, renovata proaspat, gresie, faianta, parchet, termopan, usi noi, usa metalica, instalatie sanitara si electrica noua, **48.000 €;** ☎0772.081.977

270. **Ideal** investitie vanzare garsoniera Brancoveanu, 31 mp, et 9/10, 33500 semidec., et. 9/10, 31 mp, 1978, **33.500 €;** ☎0723.542.482 raluca.vintila@galaxyimob.ro

271. **Ilfov,** Prelungirea Ghencea, et. 1/3, 36 mp, 2014, proprietar garsoniera, toate imbunatatirile, tel. oferte 9-17 **34.000 €;** ☎0723.377.994

272. **Kogalniceanu,** Piata Kogalniceanu semidec., et. 3/7, 31 mp, 1964, Garsoniera superba, pozitionata excelent in zona ultracentrala a orasului, ideala pentru inchiriere in regim hotelier, bloc beton, fara risc, urgenta, etc, mobilata si utilata, seriozitate maxima **59.000 €;** ☎0742.078.877

273. **Lacul** Morii, Novum, Militari, Uverturii, dec., et. parter/11, 37 mp, 2019, zona linistita Lacul Morii. Constructie solida. Finisaje de calitate superioara (Delta Studio, ROCA, Immergas). Finalizare 2019, direct dezvoltator, comision 0, reducere plata cash ! **37.900 €;** ☎0722.396.904 andrei.novuminvest@gmail.com

274. **Lacul** Tei dec., et. 3/4, 43 mp, 1991, Proprietar, vanzare garsoniera zona Lacul Tei, Domino, imbunatatita, cabina de dus, geam la baie, zona foarte linistita, mobilata, balcon inchis, geamuri termopan, **57.000 €;** ☎0735.794.399

275. **Lacul** Tei, aproape de Parcul Circului, dec., et. 3/4, 28 mp, 1982, Barbu Vacarescu, Floreasca, Kaufland, Billa 15 min., metrou Stefan cel Mare, cf. 1, orientare E, pe mijloc,centrala termica,imb., gresie, faianta, parchet, termopan, usa metalica, cadastru, **38.990 €;** ☎021.380.28.14/ 0737.435.628

276. **Lacul** Tei, Domino, dec., et. 3/4, 43 mp, 1993, 3/4, dec, bloc mixt, an 1993, mobilata, utilata, g, f, p, termopan, usa metallca, usi interioare noi, aer conditionat, instalatii electrice, sanitare schimbate, geam la baie, cadastru, intabulare, acc. Credit, negociabil. **57.000 €;** ☎0787.882.999

277. **Lacul** Tei, Ghica Tei, Teiul Doamnei, dec., et. 5/10, 42 mp, 1986, langa facultate Str. Inginerilor, aproape de Parcul Circului, pozitionare super, imb. gresie, faianta, parchet, usa metalica, termopan, AC, bucatarie mobilata, cadastru, intabulare, ideal investitie inchiriere, se accepta si credit, **49.900 €;** ☎0722.614.867/ 021.688.08.67

278. **Lacul** Tei, intersectie Doamna Ghica, semidec., et. 1/10, 23 mp, 1977, langa parcul Tei, Lukoil, langa Facultatea de Constructii, aproape de parcul Tei, bloc mixt, imb, gfp, um, baie cu cada, termopan, cadastru, intabulare, energetic, ideal investitie inchiriere, **30.900 €;** ☎021.380.28.14/ 0737.435.628

279. **Lacul** Tei, Maica Domnului, Domino, Parcul Circului dec., et. 4/4, 30 mp, 1983, adiacent, 4/4, terasa refacuta recent, cf 1, dec, 30 mp, balcon, mobilata si utilata, investitie, geam la baie, g, f, p, t, um, aer conditionat, calorifere si instalatii noi, intab, zona linistita, numai cash. **39.000 €;** ☎0770.956.572

280. **Lacul** Tei, Parc, Universitatea de Constructii, dec., et. 9/10, 42 mp, 1986, 9/10, cf 1 sp, dec, 42 mp, balcon spatios, mobilata, utilata, investitie, racoroasa, luminoasa, bloc nou de garsoniere, 2 lifturi, reabilitat termic, g, f, p, t, um, aer conditionat, intabulare, zona linistita, accept credit, neg. **48.500 €;** ☎0770.956.572

281. **Lacul** Tei- Teiul Doamnei, vav de Parcul Tei semidec., et. 1/10, 23 mp, 1977, particular, bloc mixt, civilizat, Metroul Obor 10 min. Ratb 2 min. aproape de parcuri, scoli, gradinite, cadastru, intabulare energetic, libera, curata, partial mobilata, doar cash, **31.000 €;** ☎0722.432.029

282. **Langa** km 0, Armeneasca. Este ora exacta, e timpul sa investesti eficient, dec., et. demisol/2, 47 mp, **54.500 €;** ☎0748.889.926 ionut.stancu@imobiliare-acasa.ro

283. **Leonida** metrou garsoniera spatioasa, dec, metrou dec., et. 1/6, 37 mp, 2018, Garsoniera la etajul 1 al unui imobil nou P+6 et , cu sup utila de 37 mp este spatioasa, total dec.a si dispune de un living 18.20 mp, bucatarie mare iar baia este echipata cu obiecte sanitare. **34.000 €;** ☎0724.205.825/ 0722.478.920

284. **Liberty** Mall, strada Nasaud, dec., et. 3/8, 40 mp, 1989, garsoniera confort 1 dec.a, etaj 3/8, bloc 1988, suprafata 40 mp, renovata impecabil, gresie, faianta, parchet, termopan, usa metalica, obiecte sanitare noi, ac, balcon inchis **49.900 €;** ☎0785.999.000 office@euroinvest.ro

285. **Liviu** Rebreanu, ansamblu rezidential modern, dec., et. 2/13, 42 mp, 2019, garsoniera spatioasa in ansamblul rezidential modern. Etaj 2 din 13, dec., se preda la cheie, bransata la toate utilitatile sectorului 3, contorizata individual. Zero comision. **54.500 €;** ☎0736.380.182/ 0725.597.221

286. **Luica,** str. Orastie, semidec., et. 4/4, 26 mp, 1981, vand garsoniera, an constructie 1981, confort 1, etaj 4/4, 26 mp, curata, proprietar, acte la zi, libera, **25.000 €;** ☎0766.647.658

287. **Mega** Mall, lancului, dec., et. 2/11, 32 mp, 1976, garsoniera cf dec. etaj 2/10 gresie, faianta, parchet, termopan, 32 mp, bloc stradal libera, bloc izolat vedere spate, **38.500 €;** ☎0765.404.303

288. **Metalurgiei,** dec., et. 3/5, 2018, finisajele incluse in pret: obiecte sanitare de inalta calitate, usi de interior, tamplarie termopan Rehau 5 camere Low-E cu glafuri exterioare, gresie si faianta din import. **35.500 €;** ☎0732.585.966/ 0720.546.777 roxana.lupea@sudrezidential.ro

289. **Metalurgiei,** Berceni, garsoniera metrou Aparatori, dec., et. 1/7, 33 mp, 2019, proiect nou garsoniera 28.500 la metrou Aparatorii, Metalurgiei, Berceni. Pretul este valabil numai la plata cash, la credit pretul este 33.000. Pozele sunt cu titlu de prezentare0787525644 **28.500 €;** ☎0787.525.644/ 0787.525.644

290. **Metalurgiei,** finisaje premium, comision 0. dec., et. 1/3, 34 mp, 2019, garsoniera dec.a situata la etajul 1 intr-un imobil structurat pe Parter + 3 Etaje. Locuinta este compartimentata astfel: living cu acces catre balcon, o bucatarie spatioasa de 7 mp si o baie. **37.000 €;** ☎0736.380.184/ 0725.597.221 claudiu.p@star-construct.ro

291. **Metalurgiei,** sector 4 dec., et. parter/5, 36 mp, 2019, Merita vazut, garsoniera Metalurgiei. **34.000 €;** ☎0724.280.037 valentin.banes@sudrezidential.ro

292. **Metro** Militari, Auchan, bucatarie inchisa dec., et. parter/4, 27 mp, 2020, oferta promotionala, garsoniera, bucatarie inchisa, bloc P+4+M, cu lift, finisaje la alegere, statie RATB 178 si 138 la 50 ml, canalizare, gaze, curent electric. Comision 0 **24.500 €;** ☎0723.271.439 cosmin.cojocaru@yahoo.com

293. **Metro** Militari, Auchan, garsoniera, dec., et. 1/4, 28 mp, 2020, bucatarie inchisa direct dezvoltator, garsoniera, dec.a, bucatarie inchisa, hol de intrare si dressing, bloc P+4+M, cu lift, finisaje la alegere, canalizare, gaze, curent electric, ratb 178 si 138 la 100 ml. Comision 0 **25.500 €;** ☎0723.271.439 cosmin.cojocaru@yahoo.com

294. **Metro** Militari, Auchan, garsoniera, et. 1/4, 30 mp, 2020, garsoniera, dec.a, bucatarie inchisa, hol de intrare si dressing, suprafata utila 30 mp, intr-un bloc P+4+M, cu lift, finisaje la alegere, Utilitati: canalizare, gaze, curent electric, STB 178 si 138 **27.500 €;** ☎0723.271.439 cosmin.cojocaru@yahoo.com

295. **Metro** Militari, Chiajna, et. 3/8, 2019, camere spatioase, in ansamblu rezidential, constructie noua, ideal investitie, fara comision, fara taxa de mentenanta, canalizare, toate utilitatile conectate, statie RATB la iesirea din ansamblu. **22.500 €;** ☎0732.776.334 pollux_residence@yahoo.com

296. **Metrou** 1 Dec., Titan, Pallady, fara comision dec., et. 1/

# Imobiliare vânzări GARSONIERE

364. **Militari,** Apeductului, dec., et. demisol/3, 35 mp, 2018, direct dezvoltator. Comision 0%. Garsoniera 35 mp utili, bloc nou, stradal. 1 camera, bucatarie, debara, baie, hol, balcon. Finisaje la alegere. RATB 138 si 178 **25.000 €;** ☎0748.221.317/ 0727.255.853 artcityconstruct@gmail.com

365. **Militari,** Apeductului, ansamblul RAF.RO dec., 40 mp, 2019, promotie limitata, direct dezvoltator, bloc nou cu canalizare, p+7, sc 40 mp, predare august 2019, bucatarie inchisa, predare la cheie, finisaje la alegere, usi pinum, marmura, granit, loc de parcare. **32.000 €;** ☎0799.936.443 proiectapeductului@iness-intermed.ro

366. **Militari,** Auchan studio 41 mp semidec. semidec., et. 1/3, 41 mp, 2018, Studioul se preda la cheie cu finisaje incluse prestab., obiecte sanitare, usi, centrala termica, prize, intrerupatoare, geam termopan, lift, BCA, termosistem 10 cm, RATB 178 si 138. **30.250 €;** ☎0720.686.868/ 0734.774.455

367. **Militari,** Auchan, Ballroom, dec., et. 1/5, 40 mp, **45.000 €;** ☎0735.251.111 cameliaciurea24@gmail.com

368. **Militari,** Auchan, garsoniera la cheie, semidec., et. 2/7, 29 mp, 2019, ansamblu rezidential pozitionat la 2 km Lidl, str. Ion Luca Caragiale nr. 72 A, acces facil centura, autostrada sau Ieg?tura directa cu metrou Gorjului sau Lujerului. Statie RATB in fata ansamblului **22.500 €;** ☎0741.700.100

369. **Militari,** Auchan, garsoniera, bucatarie inchisa dec., et. parter/4, 27 mp, 2019, direct proprietar, garsoniera, mutare imediat, bucatarie inchisa, dressing, bloc p+4, cu lift, STB 178 si 138 la 100 ml, utilitati canalizare, gaze, curent, cablu tv, centrala, tamplarie Salamander, comision 0 **27.000 €;** ☎0723.271.439 myhaela_popescu@yahoo.com

370. **Militari,** Chiajna, dezvoltator, semidec., et. 1/8, 28 mp, 2019, garsoniere 28 mp utili, bloc de 8 etaje in constructie, se predau finisate la cheie, utilitati, gaz, curent, apa, canalizare, loc de parcare, statie R434 la 200m, zona de case, acces facil, comision 0% **22.500 €;** ☎0749.800.300 biroupollux@gmail.com

371. **Militari, Dambovita, Lacul Morii, dec., et. demisol/5, 34 mp, 2018, garsoniera la cheie de vanzare Lacul Morii, 28.000 €; ☎0784.055.610 rusesabin@yahoo.com**

372. **Militari,** dezvoltator, semidec., et. 1/8, 28 mp, 2019, de vanzare garsoniere de la 28-31 mp utili, ideale pt investitie, preturi avantajoase de la 800 euro/mp, zona linistita de case, statie la 200 m cu acces direct la metrou, parcare, canalizare, 22.500 euro, **22.500 €;** ☎0749.800.300 biroupollux@gmail.com

373. **Militari,** garsoniere ideale investitie, semidec., et. 1/8, 28 mp, 2019, ideale pt investitie, garsoniere simple si garsoniere tip studio, suprafete intre 28-42 mp utili, etaje intermediare, acces facil, transport direct la metrou, utilitati, canalizare, de la 22.500 euro. **22.500 €;** ☎0749.800.300 biroupollux@gmail.com

374. **Militari,** Iuliu Maniu, dec., et. 2/8, 38 mp, 2019, direct dezvoltator, bloc nou p+8 beton si caramida sector 6, predare la cheie, compartimentari interioare caramida, finisaje la alegere, centrala termica, statie Ratb la 100 m toate utilitatile parcare **33.700 €;** ☎0733.248.555/ 0725.083.454

375. **Militari,** Iuliu Maniu, dec., et. 1/8, 35 mp, 2019, direct dezvoltator, bloc nou P+8 beton si caramida sector 6, predare la cheie, compartimentari interioare caramida, finisaje la alegere, ct, statie RATB la 50 m, toate utilitatile, parcare. **35.600 €;** ☎0733.248.555/ 0725.083.454 envogueresidence@gmail.com

376. **Militari,** Iuliu Maniu, Gorjului, dec., et. 3/9, 31 mp, 1966, proprietar, vand garsoniera renovata complet, parchet, usi, mobilier baie, obiecte sanitare, toate noi, nelocuita, mobila bucatarie pe comanda, aragaz, hota, balcon inchis cu termopanen, reabilitare termica fonic **50.000 €;** ☎0723.345.009

377. **Militari,** Iuliu Maniu, Lujerului, semidec., et. 5/10, 30 mp, 1975, Militari Iuliu Maniu 3 min. metrou Lujerului, gars, cf. 1 sd. et. 5, 2lifturi, acte la zi, libera, termopan, um, parchet, g, f. Pret discutabil, acc. credit. Facilitati: piata, st. Ratb, hipermarket Cora, magazine etc **36.000 €;** ☎0720.622.788

378. **Militari,** langa Auchan, str. Weiner Palada 62G dec., 45 mp, 2019, Chiajna, Rosu, bloc D+P+7, lift, geam tripan Salamander, pereti zidarie, statie autobuz, parcare, taxe mentenanta 0, dezvoltator, optional finisaje la alegere, dec., detalii la www.nuferilor.ro **36.500 €;** ☎0772.020.517/ 0747.298.009 apartamente2016@gmail.com

379. **Militari,** Lujerului, dec., 37 mp, 1983, etaj 1, bloc mixt, gresie, faianta, parchet, **36.000 €;** ☎0769.115.522

380. **Militari,** Lujerului, semidec., et. 10/10, 32 mp, 1978, garsoniera, 1978, cf. 1, semidec., 31,49 mp, 10/10, comision ag, curata **38.000 €;** ☎0723.351.895/ 0745.351.895 tinaparaschiv@yahoo.com

381. **Militari,** Lujerului, semidec., et. parter/9, 32 mp, 1968, particular vand garsoniera Militari Lujerului in spate la piata veteranilor, gresie, faianta, termopan, mobila moderna, masina spalat, aragaz, frigider, usa metalica, acte la zi 4 min metrou. **36.000 €;** ☎0724.441.329

382. **Militari,** Lujerului, Cora, semidec., et. 10/10, 33 mp, 1982, va oferim spre vanzare o garsoniera superba situata in zona Militari, Lujerului, avand o suprafata de 33 mp, este dispusa cu balcon, bucatarie inchisa, aer conditionat, libera. **33.000 €;** ☎0730.556.911

383. **Militari,** Lujerului, Cupolei semidec., et. 10/10, 30 mp, 1985, Va prezint spre vanzare o garsoniera spatioasa in zona Militari, Lujerului, Cora, Plaza la etajul 10/10, semidec.a, cu o suprafata totala de 30 mp, orienta spre est cu balcon. **36.000 €;** ☎0730.556.911

384. **Militari,** Lujerului, metrou, dec., et. 5/10, 42 mp, 1986, vand garsoniera spatioasa, 42 mp, mobilitata, renovata, utilata, gresie, faianta, parchet, usa metalica, 3 min. de metrou/autobuz. Libera. Disponibilitate oricand. Direct proprietar. **52.000 €;** ☎0740.014.560 osman.aidan@yahoo.com

385. **Militari,** Metro, dec., et. 1/7, 35 mp, bloc nou, caramida+ beton armat, finisaje la alegere incluse in pret, contorizari individuale, baie utilata, CT. Finalizare aprilie 2019. Parcari, magazine, restaurante, parcuri, **32.375 €;** ☎0722.166.933 vanzari@militari-residence.ro

386. **Militari,** metrou Gorjului, Lidl Moinesti, dec., et. 2/3, 34 mp, 2016, garsoniera, bloc 2016, etaj 2 din 3, dec.a, 34 mp, finisata la cheie, mobilata si utilata modern, centrala, utilitati, acte disponibile, se accepta credit, 47.000 euro. Comision cumparator 0. **47.000 €;** ☎0730.556.910

387. **Militari,** Pacii, dec., et. 1/4, 25 mp, 1982, cf. 2, libera, gresie, faianta, parchet, termopan, usa metalica, scara curata, aproape metrou, RATB, puncte comerciale, acte, **17.500 €;** ☎0744.994.267/ 0763.698.327

388. **Militari,** Pacii, 7 minute metrou, comision 0, dec., et. parter/6, 35 mp, 2019, garsoniera de vanzare finisata la cheie cu gresie, faianta, parchet, usi de interior, obiecte sanitare, pereti din caramida porotherm, centrala proprie 24Kw, langa restaurant Vulturul. Comision 0. **44.000 €;** ☎0730.556.913

389. **Militari,** Pacii, Belsugului Residence, dec., et. 6/10, 36 mp, 2019, pret pt. avans 80%, garsoniera bucatarie inchisa, balcon, finisaj la cheie, centrala, et. 2/10, bloc 7 Belsugului finalizare 04.2020, parcare in complex, 150 m STB, 10 min. Pacii, dezvoltator, fara comision **36.850 €;** ☎0749.115.511/ 0745.005.500 belsuguluiresidence@gmail.com

390. **Militari,** Pacii, Belsugului, sector 6, dec., et. 7/10, 36 mp, 2019, garsoniera dec.a, 37 mp, bucatarie mare separata, complet finisata, centrala, balcon, 150 m Ratb, Pacii metrou 700 m, finalizare 04.2020, fara comision, direct dezvolator. Pret pt avans 80%. **36.700 €;** ☎07491155110/ 0745.005.500 belsuguluiresidence@gmail.com

391. **Militari,** Pacii, bucatarie inchisa, comision 0% dec., et. parter/4, 35 mp, 2018, Garsoniera Militari, Pacii, 35 mp. suprafata utila, vedere Est-Vest, finisata la alegerea clientului, bucatarie inchisa, baie cu geam, utilitati sector 6, bloc finalizat. **42.000 €;** ☎0742.400.300

392. **Militari,** Pacii, garsoniera, comision 0, dec., et. parter/6, 41 mp, 2019, garsoniera constructie 2019 in cartierul Militari, zona Pacii, cu suprafata utila de 35 mp utili, bucatarie inchisa 8 mp, living 25.65 mp, baie 5.00 mp. Comision 0. **46.500 €;** ☎0730.556.913

393. **Militari,** Padurea Dudu, dec., et. 2/4, 31 mp, 2019, dezvoltator fara comision, spate restaurant Randunica, constructie finalizata, garsoniera se preda la cheie, zona linistita cu multe vile, avem si apartamente de 2 camere, accept credit prima casa. **28.000 €;** ☎0725.740.601

394. **Militari,** Rosu, 5 min. Lidl, Uverturii, dec., et. 3/3, 41 mp, 2018, garsoniera, pod de 15 mp, bucatarie inchisa, balcon, finisaj la cheie, centrala, et. 3/3, bloc finalizat, parcare, 6 min. Ratb, bloc bransat la utilitati, se accepta credit, fara comision, vedere lac, **38.900 €;** ☎0749.115.511/ 0745.005.500 proprietatinoi@gmail.com

395. **Militari,** Rosu, str Orhideelor, dec., et. 3/4, 27 mp, 2018, bloc nou p+3+m, garsoniere diferite suprafete si compartimentari, la cheie cu finisaje la alegerea clientului, utilitati, **26.500 €;** ☎0729.481.840/ 0761.028.046 imobeurocasa@gmail.com

396. **Militari,** strada Rezervelor, Auchan, dec.a dec., et. 2/7, 32 mp, 2019, finisaje la cheie,direct dezvoltator, ansamblu rezidential nou, centrala proprie. Acces metrou Pacii, Ratb 178, 138. Consultanta financiara gratuita si intocmire dosar credit prima casa/ ipotecar; **29.700 €;** ☎0721.128.128/ 0734.125.125 officemtresidence@gmail.com

397. **Militari,** Tineretului semidec., et. demisol/3, 28 mp, 2018, garsoniera dec.a in bloc nou construit pe strada Apeductului la 5 minute de capatul liniei de STB 178 si 138. Se vinde la cheie. **24.900 €;** ☎0748.221.317/ 0727.255.853 artcityconstruct@gmail.com

398. **Militari,** Uverturii, dec., et. parter/8, 31 mp, 2019, de vanzare garsoniera compusa din camera, bucatarie separata generoasa, baie cu obiecte sanitare, hol, balcon. Finisata la cheie, contoare gaz si curent, apa, canalizare, **25.400 €;** ☎0749.800.300 biroupollux@gmail.com

399. **Militari,** vino intr-o casa cu stil la inceput de drum dec., et. 5/8, 36 mp, **38.900 €;** ☎0748.889.926 ionut.stancu@imobiliare-acasa.ro

400. **Militari,** Uverturii, dec., et. 7/8, 40 mp, **53.000 €;** ☎0735.251.111 cameliaciurea24@gmail.com

401. **Militari,** Virtutii, dec., et. 7/8, 41 mp, 1993, Militari, Virtutii, metrou Lujerului, dec, 41 mp, etaj 7 din 8, bloc mixt, 1993, renovata recent, ideal investitie, hipermarket Cora, mall Plaza, comision ag. **48.990 €;** ☎0723.351.895/ 0745.351.895 tinaparaschiv@yahoo.com

402. **Militari,** Virtutii, Orsova dec., et. 2/4, 41 mp, 1992, Garsoniera spatioasa, complet renovata, inclusiv instalatii sanitare, electrice. Parchet clasic, gresie, faianta. Bloc realitate termic, **52.000 €;** ☎0725.892.329/ 0725.892.329 daniel.gruiosu@gmail.com

403. **Militari,** Wainer Pallada, Rosu, dec., et. 4/6, 32 mp, 2018, bloc nou p+6e, lift caramida porotherm si structura din beton, izolatie exterioara, garsoniera dec.a cu geam la baie sau fara geam, bucatarie inchisa si camera cu balcon, hol la intrare. **28.800 €;** ☎0729.481.840/ 0761.028.046 imobeurocasa@gmail.com

404. **Minis** Piata, dec., et. 4/10, Vand garsoniera Aleea Barajul Bistritei, nr. 16, suprafata utila 27,10 mp, etaj 4/10. **44.000 €;** ☎0737.660.858

405. **Mircea** Voda, Camera de Comert, stradal, dec., et. 3/8, 42 mp, 1997, Mircea Voda, Camera de Comert, stradal, metrou, garsoniera dec.a, etaj 3/8, suprafata 42 mp, vedere bulevard, bloc monolit, constructie 1997, cadastru, intabulare, libera. **72.000 €;** ☎0722.573.232/ 0722.359.898 office@interpartes.ro

406. **Mosilor** colt cu Carol, dec., et. 5/7, garsoniera mobilata, utilata, vedere stradala, pret vanzare usor negociabil sau inchiriere cu 200 euro/luna, cu 3 luni avans, **38.000 €;** ☎0720.206.002

407. **Muncii,** Calea Calarasilor, Decebal, Matei Basarab dec., et. 7/8, 40 mp, 1993, et 7/8, stradal Calea Calarasilor, 2min metrou Muncii, 40 mp, bloc 1993, mixt, vedere spate, ideala investitie/spatiu birouri, apropiere bd. Basarabia, Pta Alba Iulia, Unirii, Mihai Bravu, Baba Novac. **62.000 €;** ☎0768.469.465 contanunturi@yahoo.com

408. **Muncii,** Decebal, Vatra Luminoasa, Calarasilor dec., et. parter/2, 38 mp, 2019, Studio in vila P+2 pe strada Al. Magatti, termen de finalizare Oct. 2019, la 4 minute de metrou Muncii, intr-o zona de locuinte individuale cu revim mic de inaltime si multa vegetatie. Comision 0! **79.900 €;** ☎0720.464.500 contact[@catalinzlotea.ro

409. **Muncii,** Gheorghe Petrascu, vanzare garsoniera zona Muncii, mobilata, utilata complet, renovata, **41.000 €;** ☎0752.028.864

410. **Muncii,** vanzare garsoniera et. 6/8, 32 mp, 1978, vanzare garsoniera Muncii. Renovata, curata, spatioasa, luminoasa. Dispune de balcon, spatii depozitare, ac, se vinde mobilata si utilata, et. 6/8 **56.000 €;** ☎0757.704.332 alexandru.ion@house-advisers.ro

411. **N.** Teclu 7 min metrou, bucatarie mobilata utilata, dec., et. parter/7, 41 mp, 2019, zona linistita, str. V Brauner, p/7 etaje, dec., contorizare individuala pentru apa, gaze si curent. se accepta orice tip de credit. Bloc nou, aer conditionat, 41 mp. **42.400 €;** ☎0736.380.186/ 0748.631.811 cristina@star-construct.ro

412. **Nerva** Traian - garsoniera semidec., et. 6/10, 20 mp, 1970, Procapital Development va ofera spre vanzare o garsoniera, semidec.a, recent renovata. Se vinde mobilata, utilata complet. **35.999 €;** ☎0720.888.019

413. **Nicolae** Grigorescu, 2 minute metrou, dec., et. 2/8, 45 mp, 2008, garsoniera dec.a foarte spatioasa intr-un bloc construit in 2008. Are centrala termica, contorizare separata pentru toate utilitatile. Liniste2 minute, 4 minute parc IOR. **53.000 €;** ☎0769.651.162

414. **Nicolae** Grigorescu, 3 minute metrou, semidec., et. 1/10, 32 mp, 1974, garsoniera renovata recent, toate imbunatatirile. Se vinde mobilata si utilata. Gresie, faianta, parchet, termopan, aer conditionat. Piata Salajan 2 minute. **47.000 €;** ☎0769.651.162

415. **Nicolae** Teclu metrou, 8 minute, dezvoltator dec., et. parter/7, 41 mp, 2018, propun spre vanzare o garsoniera cu o suprafata utila de 41 mp situata la doar 8 minute de mers pe jos, pana la statia de metrou Nicolae Teclu. Garsoniera are bucataria complet mobilata si utilata. **44.500 €;** ☎0736.380.184/ 0725.597.221 claudiu.p@star-construct.ro

416. **Nicolae** Teclu, 7 min. metrou, dec.a dec., et. parter/7, 40 mp, 2019, bucatarie utilata, garsoniera spatioasa in zona Nicolae Teclu la doar 7 min. de mers pe jos pana la metroul cu acelasi nume. Garsoniera de vinde cu bucataria utilata si un aparat de aer conditionat. Direct dezvoltator! **44.500 €;** ☎0736.380.187/ 0725.597.221 constantin.s@star-construct.ro

417. **Obor,** Colentina, Doamna Ghica, et. 15/16, 38 mp, 2009, garsoniera cu veder superba in zona centrala a Bucurestiului. 38 mp, bloc nou, aer conditionat, termopane, parchet, centrala termica. 0 comision. **39.999 €;** ☎0720.888.021 cosmin.vasilache@procapitald.ro

418. **Obor,** Colentina, Teiul Doamnei, vav Sectia 7 semidec., et. 1/10, 31 mp, 1981, aproape Mall Veranda, Kaufland etaj 1/10, cf. 1 semidec., 31 mp, bloc 1981 reabilitat termic, 2 lifturi, orientare est, int., g, f, p, termopan, um, cadastru, intabulare, libera **41.500 €;** ☎021.380.28.14/ 0737.435.628

419. **Obor,** Iancului, Avrig, semidec., et. 1/10, 31 mp, 1978, Procapital Development va ofera spre vanzare o garsoniera situata pe strada Avrig, la etajul 1/10, intr-un imobil din anul 1978. Are o suprafata utila de 31 mp cu tot cu balcon **45.000 €;** ☎0720.888.015 smaranda.crivat@procapitald.ro

420. **Obor,** M. Bravu, bd. Ferdinand, Dimitrov semidec., et. 6/10, 32 mp, 1971, Metrou Obor 5 min., metrou Iancului 3 min. Langa liceul Hasdeu, pozitie excelenta, renovata integral, instalatii noi, vedere frumoasa, mobilata complet, utilata la cheie, accesibila imediat. **45.900 €;** ☎0723.947.833/ 0722.614.867

421. **Oltenitei,** 2 minute RATB, Paraul Rece dec., et. 1/3, 2018, comision 0%. Garsoniera dubla la 3 minute RATB, zona linistita, bloc tip vila, 36 mp, dec.a, finisaje moderne, parcare, centrala termica, predare la cheie. Detalii si vizionari. **29.000 €;** ☎0774.075.901/ 0773.903.372

422. **Oltenitei,** garsoniera dec.a, et. 2/4, dec., et. 2/4, 38 mp, 1982, compartimentare foarte frumoasa, fiind dec.a, bucatarie mare, balcon 5 mp., renovata, imbunatatiri: g, f, p, t, u.m., aproape metrou, Sun Plaza, piata, STB, gars. recomandabila, merita vazuta, **45.900 €;** ☎0785.505.034

423. **Ozana,** 15 mp, cf. 3, bloc izolat, aproape metrou, zona linistita, **15.000 €;** ☎0721.815.443

424. **Ozana,** Aleea Mizil nr. 4, particular vand gars. cf. 3, bloc reabilitat exterior si interior, scara civilizata, interfon, cadastru, intabulare, sector 3 sau schimb cu gars. cf. 1 + diferenta zone sector 2, 3, 4, negociabil; ☎0762.389.535

425. **Ozana,** finalizat, mutare rapida, metrou 4 minute dec., et. 4/5, 16 mp, 2018, garsoniera, dec.a, etaj 4 din 5, finisata la cheie, bloc gata de mutare. Blocul se afla la doar 300 m de metrou si 200 m de RATB. Ultimele unitati disponibile! Zero comision! Dezvoltator; **18.952 €;** ☎0736.380.182/ 0725.597.221

426. **Ozana,** garsoniera cel mai bun pret al zonei, dec., et. 6/6, 34 mp, 2019, birou dezvoltator. Garsoniera dec.a, predare la cheie, finisata si dotata cu centrala termica, calorifere, obiecte sanitare pentru baie, tamplarie PVC cu geam termopan, usa metalica, contoare. **32.000 €;** ☎0738.192.515 laura@activeestate.ro

427. **Ozana,** metrou 1 Decembrie 1918, sector 3, dec., et. 1/4, 35 mp, 2018, garsoniera deosebita, 34,4 mp utili, complet finisata si echipata cu centrala termica proprie, calorifere, obiecte sanitare pentru baie, tamplarie PVC, usa metalica, instalatii, **34.400 €;** ☎0770.460.460/ 0770.470.470 office@estimobiliar.ro

428. **Ozana,** metrou 1 Decembrie, Pallady,bloc nou dec., et. parter/4, 35 mp, 2019, garsoniera dec.a, spatioasa, camera 23 mp, bucatarie inchisa, cartierul Titanul Nou Ozana, finisaje de calitate, centrala proprie, transat la toate utilitatile. **35.000 €;** ☎0771.789.644

429. **Pajura** str. Baiculesti, Bucurestii Noi, garsoniera generoasa, comision 0 dec., et. parter/10, 39 mp, **49.500 €;** ☎031.630.89.34 contact@alexandrucordea.ro

430. **Pallady,** garsoniera, metrou, comision 0 dec., et. 1/4, 36 mp, 2019, garsoniera complet dec.a, bucatarie separata, balcon. Etaj 1/4, lift, loc de parcare inclus. Valabil plata cash. Finisajele sunt la alegere. Direct dezvoltator, comision 0. **35.500 €;** ☎0738.191.831 florin.urda@ansambluri-noi.ro

431. **Pallady,** M 1 Decembrie, Ozana, garsoniera, et. parter/5, 37 mp, 2018, direct proprietar, vand garsoniera, 37+23 mp curte, dec.a, finisaje deosebite, vedere rasarit, centrala proprie, exclus agentii. **48.000 €;** ☎0749.450.409

432. **Pallady,** M1 Decembrie, Ozana, garsoniera, et. 1/4, 39 mp, 2018, direct proprietar, vand garsoniera, 39 mp, cu un loc de parcare gratuit, dec.a, etaj intermediar, vedere rasarit, centrala proprie, exclus agentii. **39.000 €;** ☎0749.450.409

433. **Pallady,** metrou 1 Decembrie 1918, sector 3, dec., 30 mp, 2018, garsoniera deosebita, 29.7 mp utili, complet finisata si echipata cu centrala termica proprie, calorifere, obiecte sanitare pentru baii, tamplarie PVC, usa metalica, instalatii, **29.950 €;** ☎0770.460.460/ 0770.470.470 office@estimobiliar.ro

434. **Pallady,** metrou 1 Decembrie, zona de vile, Opel semidec., et. 2/3, 35 mp, 2019, vand garsoniera, balcon mare, bucatarie separata, inchisa, living mare. Mutare rapida, maxim o luna de la antecontract. **36.700 €;** ☎0749.450.409/ 0771.789.644

435. **Pallady,** metrou Nicolae Teclu garsoniera spatioasa dec., et. parter/7, 42 mp, 2019, Garsoniera spatioasa, parter din 7. Suprafata utila 42 mp, bucatarie 12 mp, living 20 mp. Finisaje premium la alegere. Bucatarie utilata si mobilata, baie utilata si mobilata, ac in living. **44.500 €;** ☎0738.191.831 florin.urda@ansambluri-noi.ro

436. **Pallady,** Titan, 1 Decembrie studio spatios, dec., et. 1/4, 42 mp, 2018, Studio spatios, dec., bucatarie separata, spatii verzi. Finisaje la alegerea dumneavoastra.Direct dezolvator, comision 0. Se accepta doar plata cash. **39.805 €;** ☎0738.191.831 florin.urda@ansambluri-noi.ro

437. **Pantelimon** et. 7/10, 24 mp, Parcul Morarilor, cf 2, bl mixt, et 7, complet renovata total, g, f, p, t, um, ac, 24 mp, aproape magazine, mijloace transport, scara curata, cadastru, intabulare discutabil. **28.000 €;** ☎0761.749.316/ 0722.824.757

438. **Pantelimon** Cora Liceu Lucian Blaga semidec., et. parter/4, 17 mp, 1978, garsoniera situata la parter din 4, libera, necesita imbunatatiri, usa metalica, Urgent **16.000 €;** ☎0731.461.711

439. **Pantelimon** Piata Delfinului dec., et. 4/8, 28 mp, 1979, et. 4/8, dec.a, termopane, usa metalica, bloc stradal, vedere spate, lift, 3 min Mega Mall, 5 min Piata Delfinului, libera (disponibila imediat). **32.000 €;** ☎0723.707.553 razvanzamfir1@yahoo.com

440. **Pantelimon** rezidential, 2 minute metrou Republica, 49 mp, 2017, p+10, situat la 100 m de supermarket Cora, mai multe tipuri de apartamente, garsoniere, studiouri disponibile, comision 0, **49.000 €;** ☎0741.990.000/ 0724.934.560

441. **Pantelimon** spital, dec., et. 7/10, 24 mp, 1972, Pantelimon zona spital garsoniera 24 mp etaj 7(10) dec., bucatarie mare, gresie faianta, parchet, termopan, usa metalica, bucatarie mobilata. **26.800 €;** ☎0743.060.802 amabo.imobiliare@yahoo.com

442. **Pantelimon,** et. 2/10, 36 mp, MC Donalds, Stadionul National, cf. 1, bl. mixt, 2/10, balcon, 36 mp, bl. reabilitat termic, scara curata, Mega Mall, multe mijloace de transport, 10 minute metrou, cadastru, intabulare, discutabil **43.000 €;** ☎0761.749.316/ 0722.824.757

443. **Pantelimon,** complex rezidential, semidec., 36 mp, 2017, 2 minute metrou Republica, p+10, situat la 100 m de supermarket Cora, mai multe tipuri de apartamente, garsoniere, studiouri disponibile, comision 0. **42.000 €;** ☎0741.990.000/ 0724.934.560

444. **Pantelimon,** Cora semidec., et. 1/4, 16 mp, 1974, Vanzare garsoniera cf 3, etaj 1/4, bloc 1974, cu usa metalica, termopan, parchet, gaze si lumina semimobilat. **16.000 €;** ☎0749.199.195 ion@confort-casaimobiliare.ro

445. **Pantelimon,** Ivonco Residential et. parter, 35 mp, garsoniera 35 mp util parter, 3, 4, 5, 32.500 euro + TVA 5% **34.125 €;** ☎0744.651.044/ 0744.798.859 dan.popescu@mike.com.ro

446. **Pantelimon,** Ivonco Residential, garsoniere 35 mp, 2018, 35 mp util parter, 3, 4, 5, 32.500 euro+tva 5% **34.125 €;** ☎0744.651.044/ 0744.798.859 dan.popescu@mike.com.ro

447. **Pantelimon,** Mega Mall dec., et. 3/10, 31 mp, 1980, Procapital Development ofera spre vanzare o garsoniera situata in zona Pantelimon - Mega Mall, etaj 3/11, suprafata utila de 31 mp, dec.a, fara balcon. Blocul a fost reabilitat termic. **49.999 €;** ☎0720.888.015 smaranda.crivat@procapitald.ro

448. **Pantelimon,** Mega Mall, dec., et. 9/10, 32 mp, 1979, Chisinau, gars cf 1, mobilata modern utilata: aragaz frigider, masina spalat, gresie, faianta, parchet, termopan, aer conditionat. Cadastru intabulare, **39.500 €;** ☎0722.542.692 pavimobiliare@yahoo.com

449. **Pantelimon,** spital semidec., et. 7/10, 24 mp, 1975, 7/10, confort 2, bloc mixt, bucataria mobilata, gresie, faianta, parchet, termopan, usa metalica, semistradal, acces rapid la mijoacele de transport in comun, libera, cadastru, intabulare, investitie. **26.800 €;** ☎0787.882.999

450. **Pantelimon,** spital, semidec., et. 4/10, 24 mp, 1978, spitalul Sf. Pantelimon garsoniera se afla in bloc mixt, cu centrala proprie, ideal investitie inchiriere. Se vinde mobila si utilata. AC **31.000 €;** ☎0765.404.303

451. **Pantelimon,** Vergului, semidec., et. 7/10, 24 mp, 1975, cf. 2, bloc mixt, caldura si apa calda Radet, g, f, p, t, um, mobilata, acte. **27.000 €;** ☎0765.011.786/ 0737.785.502

452. **Pantelimon,Chisinau,Mega** Mall,Parcul National semidec., et. 9/10, 32 mp, 1983, stradal, 9/10, cf 1, sdec, 32 mp, scara si vedere stradala, orientata pe Est, amenajata, bucatarie mobilata, luminoasa, racoroasa, g, f, p, t, um, bloc 1983, de garsoniere, 2 lifturi, cadastru si intabulare, accept credit, neg. **39.500 €;** ☎0770.956.572

453. **Paraul** Rece proiect nou, garsoniera, comision zero dec., et. 1/3, 34 mp, 2019, garsoniera dec.a, centrala proprie, usi pinum, balcon inchis, drum asfaltat, aproape ratb, scoli, zone comerciale si grădinite, oferta plata cash, **27.000 €;** ☎0727.121.851

454. **Parc** Sebastian, dec., et. parter/8, 40 mp, 1988, adiacent, cf. 1, bloc mixt, gresie, faianta, parchet, termopan, usa metalica, AC, centrala proprie, se accepta credit, cadastru si intabulare. **43.000 €;** ☎0737.785.502/ 0765.011.786

455. **Penny** Market, Drumul Fermei dec., et. demisol, 31 mp, 2018, Garsoniera noua, dec.a, 31,50 mp, metrou Leonida la 10 min mers pe jos. Finisata la cheie. Centrala proprie. Finisaje la alegere. Dezvoltator, **24.000 €;** ☎0724.888.478 contact@sudrezidential.ro

456. **Piata** Minis, dec., et. 4/10, 32 mp, particular, vand garsoniera conf 1, Aleea Barajul Bicaz (zona piata Minis), cu multiple imbunatatiri, etaj 4/10. Bloc reabilitat. Zona linistita cu metrou, piata, gradinita, scoala in apropiere. **42.500 €;** ☎0765.731.322

457. **Piata** Muncii, Pasajul Muncii, dec., et. 2/8, 41 mp, 1987, dec.a conf. 1 sporit 40 mp renovata total mobilata si utilata complet totul nou bloc foarte curat si civilizat an contructie 1986 zona semicentrala metrou la 3 min pretabila investitie toate actele libera. **63.000 €;** ☎0758.085.005 lucian@confortcasaimobiliare.ro

458. **Piata** Progresul, vand garsoniera 300 m, semidec., et. 9/9, 31 mp, 1966, garsoniera semidec.a. Constructia este din caramida. Blocul detine 2 lifturi si se afla la doar 3 minute de Piata Progresului, Mega Image. Mijloace de transport in comun 25, 137, 178, 282, 323. **32.000 €;** ☎0726.758.679 danutc2009@gmail.com

459. **Piata** Rahova, semidec., et. 3/3, 28 mp, cf. 1, (mansarda), **24.700 €;** ☎0764.522.941/ 0722.655.435

460. **Piata** Romana dec., et. 7, 1936, vand garsoniera ultracentral, B-dul Magheru, vis-a-vis de metrou Piata Romana, intrare din bulevard, interfon, usa metalica, mobilat, utilat, curat, clima, termopan, gresie, faianta, parchet ☎0748.750.633

461. **Piata** Victoriei, et. 1/9, 25 mp, garsoniera de vanzare Piata Victoriei Doctor Felix 25 mp. Garsoniera la etajul 1/8, renovata, instalatii si finisaje, gresie, faianta, parchet electric si sanitar schimbate **45.000 €;** ☎0744.212.102 office@primuss.ro

462. **Piata** Victoriei, dec., et. 5/7, 27 mp, 1936, Ocazie. Particular, garsoniera ultracentral Piata Victoriei, Buzesti. Etaj 5 din 7, suprafata utila 24 mp plus boxa la subsol 3 mp. Recent zugravita, terasa stradala cu vedere la bulevard. Gaze, apa calda radet. **34.500 €;** ☎0731.081.098

463. **Pipera-tunari** semidec., et. 3/6, 43 mp, 2015, mobilata, utilata, disponibila imediat, spatioasa, contorizare individuala, parcare, paza 24/24 la 2 min. de Scoala Americana, Mega Image, Bulevardul Pipera nr.131. Se accepta orice tip, **55.000 €;** ☎0730.166.666/ 0765.893.731 cremenita5@gmail.com

464. **Popesti** Leordeni dec., et. parter/3, 2019, cf 1, dec., toate imbunatatirile noi 2019: gresie, faianta, parchet, termopan, usa metalica, videointerfon, centrala termica, spatii de depozitare, finalizare constructie 2019, rezervari cu 1000 euro **27.500 €;** ☎0758.041.197 office@gamainvest.ro

465. **Popesti** Leordeni dec., et. parter/3, 2019, garsoniera, dec.a, suprafata utila 33 mp+ 28 mp gradina. Ansamblu nou, securizat. Acte gata, mutare imediata, bransamente individuale, finisaje premium, parter/3. Direct dezvoltator **31.000 €;** ☎0740.319.805 diana.badescu@maral.biz

466. **Popesti** Leordeni, dec., et. 1/3, 30 mp, 2019, garsoniera de vanzare la 300 m de statia de metrou Dimitrie Leonida, bloc nou, se poate achiziciona si in transe (pana la finalizarea blocului), direct dezvoltator, comision 0, detalii la: **33.000 €;** ☎0787.525.587 cristian.muresanu@yahoo.com

467. **Popesti** Leordeni, dec., et. 1/3, 33 mp, 2019, garsoniera dec.a finalizata, acte gata. **29.000 €;** ☎0787.672.418 tudor@tophome.ro

468. **Popesti** Leordeni, dec., et. 1/3, 33 mp, 2018, garsoniera, dec.a, suprafata utila 33 mp. Ansamblu nou, securizat. Acte gata, mutare imediata, bransamente individuale, finisaje premium, etaj 1/3. Direct dezvoltator **29.000 €;** ☎0740.319.805 diana.badescu@maral.biz

469. **Popesti** Leordeni, Armugului, 26 mp, 2015, Dimitrie Leonida, vand gars. demisol, toate utilitatile, stare f. buna, lift interior, loc parcare, apropiere metrou Dimitrie Leonida, **19.000 €;** ☎0766.599.750

470. **Popesti** Leordeni, Gama Residence dec., et. 3/3, 32 mp, 2019, cf 1, dec., toate imbunatatirile noi 2019: gresie, faianta, parchet, termopan, usa metalica, videointerfon, centrala termica, balcon spatios, finalizare constructie 2019, rezervari cu 1.000 euro **34.500 €;** ☎0758.041.197 office@gamainvest.ro

471. **Popesti** Leordeni, Gama Residence dec., et. 1/3, 2019, cf. 1, dec., toate imbunatatirile noi 2019: gresie, faianta, parchet, termopan, usa metalica, videointerfon, centrala termica, dressing separat, finalizare constructie 2019, rezervari cu 1000 euro **42.000 €;** ☎0758.041.197 office@gamainvest.ro

472. **Popesti** Leordeni, Ilfov, dec., et. 1/2, 35 mp, 2019, Prima Casa garsoniera bloc nou, regim mic inaltime p+2, soseaua Leordeni, canalizare, apa, gaze, centrala proprie prin condensatie, Mega Image la parter. Comision 0%. Promotia este cat blocul este in constructie **29.500 €;** ☎0726.375.629 cristian.mocanu@zon-adesud.ro

473. **Popesti** Leordeni, Metrou Berceni (6 min) dec., et. 1/5, 45 mp, 2019, Garsoniera dec.a, Metrou Berceni, imobilul se vinde finisat complet, contorizat individual si bransat la toate utilitatile orasului (curent, gaz, apa, canalizare). Finalizare decembrie 2019. **33.600 €;** ☎0787.525.654 epurecristian@tophome.ro

474. **Popesti** Leordeni, Paraul Rece dec., et. 1/3, 2019, confort 1, dec., toate imbunatatirile noi 2019: gresie, faianta, parchet, termopan, usa metalica, videointerfon, centrala termica, balcon spatios, finalizare constructie 2019, rezervari cu 1000 euro **36.000 €;** ☎0758.041.197 office@gamainvest.ro

475. **Popesti** Leordeni, Soseaua Oltenitei dec., et. 1/3, 31 mp, 2019, Garsoniera ieftina, acces rapid statie de Ratb 10 min Piata Sudului, se preda la cheie, racordata individual la utilitatile orasului, apa curenta, canalizare, gaz, cent

# Imobiliare vânzări GARSONIERE

548. **Titan,** metrou 1 Decembrie 1918, sector 3, dec., et. 1/4, 35 mp, 2018, garsoniera deosebita, 34,7 mp utili, complet finisata si echipata cu centrala termica proprie, calorifere, obiecte sanitare pentru bai, tamplarie PVC, usa metalica, instalatii. **34.499 €;** ☎0770.450.450/ 0770.450.450 office@estimobiliar.ro

549. **Titan,** metrou 1 Decembrie 1918, sector 3, dec., et. parter/4, 39 mp, 2018, garsoniera deosebita, 38.4 mp utili, complet finisata si echipata cu centrala termica proprie, calorifere, obiecte sanitare pentru bai, tamplarie PVC, usa metalica, instalatii. **38.999 €;** ☎0770.460.460/ 0770.470.470 office@estimobiliar.ro

550. **Titan,** metrou 1 Decembrie, Pallady dec., et. 1/4, 35 mp, 2017, garsoniera, dec.a, finisaje de lux la alegere, loc de parcare, toate utilitatile, centrala termica de apartament pe gaz, canalizare, apa curenta, aproape metrou, bloc mixt, **29.900 €;** ☎0774.075.876

551. **Titan,** metrou 1 Decembrie, Pallady dec., et. 1/4, 35 mp, 2018, garsoniera, direct dezvoltator, zona ideala, aproape mij. transport,vedere rasarit,loc de parcare,etaj 3 din 4, balcon mare, dec., gresie, faianta, parchet, termopan, usi interioare, loc parcare bonus; **35.500 €;** ☎0771.789.644

552. **Titan,** metrou 1 Decembrie, Pallady dec., 32 mp, 2018, garsoniera, direct proprietar, dec.a, aproape metrou, finisaje la alegere, centrala termica, usi interioare pinum, totul nou, nu accept agentii; **30.000 €;** ☎0774.075.876

553. **Titan,** metrou 1 Decembrie, Pallady, dec., et. 1/4, 42 mp, 2018, apartament superb, amplasat in zona noua, bloc nou, fara intermediari, aproape mijloace transport, vedere pe rasarit, dec., absolut totul nou. Nu colaborez cu agentiile. **39.000 €;** ☎0774.075.876

554. **Titan,** metrou Nicolae Teclu, sector 3, semidec., et. 1/4, 33 mp, 2019, garsoniera tip studio 33.43 mp utili, complet finisata si utilata cu centrala termica proprie, calorifere, obiecte sanitare, tamplarie PVC, geam termoizolant usa metalica, instalatii sanitare. **31.730 €;** ☎0770.836.956/ 0770.450.450 office@estimobiliar.ro

555. **Titan,** metrou, direct proprietar fara intermediari dec., et. 2/4, 37 mp, 2018, garsoniera, dec.a, finisaje noi, totul nou, se vinde la cheie, fara agentii imobiliare, aproape de metrou si marile centre comerciale, gradinita si scoala langa, usa metalica masiva, centrala termica. **35.500 €;** ☎0774.075.876/ 0724.458.272

556. **Titan,** Nicolae Grigorescu, metrou 1 Decembrie dec., et. 1/3, 2018, vand garsoniera confort 1, dec.a, etaj 1/3, bloc nou 2018, centrala proprie, gresie, faianta, parchet, termopan, se poate transforma in 2 camere. **42.000 €;** ☎0761.532.117

557. **Titan,** Ozana, 1 Decembrie 1918, Theodor Pallady dec., et. parter/5, 32 mp, 2018, garsoniera finalizata, acte gata, gaze, acceptam orice credit **42.000 €;** ☎0730.888.272 andrei.stanciu@zonadesud.ro

558. **Titan,** Ozana, 1 Decembrie 1918, Theodor Pallady dec., et. parter/5, 32 mp, 2018, garsoniera gata de mutare zona Titan-Ozana, acceptam orice modalitate de plata!! **42.000 €;** ☎0730.888.272 andrei.stanciu@zonadesud.ro

559. **Titan,** Ozana, bloc nou, metrou 1 Decembrie dec., et. 1/5, 39 mp, 2019, garsoniera dec.a, spatioasa, 39 mp, living 20 mp, bucatarie inchisa, balcon, cu lift, locuri de parcare, Titan Ozana, 10 minute blvd Th. Pallady. **39.000 €;** ☎0749.450.409/ 0771.789.644

560. **Titan,** Ozana, Fetesti, metrou 1 Decembrie dec., et. 1/4, 36 mp, 2018, Direct proprietar, vand garsoniera dec, etaj 1/4, bloc nou, totul nou, centrala termica proprie, calorifere otel, loc parcare inclus in pret, vedere rasarit, aproape scoala, gradinita, 15 min. metrou **35.500 €;** ☎0738.191.831/ 0774.075.876

561. **Titan,** Ozana, metrou 1 Decembrie 1918, dec., et. parter/5, 32 mp, 2019, garsoniera, dec.a, 32 mp utili, complet finisat si echipat cu centrala termica proprie, calorifere, obiecte sanitare pentru bai, tamplarie PVC, usa metalica, contorizare individuala. **33.300 €;** ☎0770.450.450/ 0770.450.450 office@estimobiliar.ro

562. **Titan,** Ozana, metrou 1 Decembrie 1918, sector 3 dec., et. 1/8, 33 mp, 2019, garsoniera 32.85 mp utili, complet finisata si utilata cu centrala termica proprie, calorifere, obiecte sanitare, tamplarie PVC, geam termoizolant usa metalica, instalatii sanitare. **36.135 €;** ☎0770.836.923/ 0770.450.450 office@estimobiliar.ro

563. **Titan,** Ozana, metrou 1 Decembrie 1918, sector 3 dec., et. 1/8, 35 mp, 2019, garsoniera 34.6 mp utili, complet finisata si utilata cu centrala termica proprie, calorifere, obiecte sanitare, tamplarie PVC, geam termoizolant usa metalica, instalatii sanitare. **38.060 €;** ☎0770.836.923/ 0770.450.450 office@estimobiliar.ro

564. **Titan,** Ozana, metrou 1 Decembrie 1918, sector 3 dec., et. 5/5, 40 mp, 2019, garsoniera 40.10 mp utili, complet finisata si utilata cu centrala termica proprie, calorifere, obiecte sanitare, tamplarie PVC, geam termoizolant usa metalica, instalatii sanitare. **36.892 €;** ☎0770.460.460/ 0770.470.470 office@estimobiliar.ro

565. **Titan,** Ozana, metrou 1 Decembrie 1918, sector 3 dec., et. 5/5, 41 mp, 2019, garsoniera 41.4 mp utili, complet finisata si utilata cu centrala termica proprie, calorifere, obiecte sanitare, tamplarie PVC, geam termoizolant usa metalica, instalatii sanitare. **38.088 €;** ☎0770.460.460/ 0770.470.470 office@estimobiliar.ro

566. **Titan,** Ozana, metrou 1 Decembrie 1918, sector 3 dec., et. parter/5, 60 mp, 2019, garsoniera+curte, dec.a, 59.5 mp, complet finisata si echipata cu centrala termica proprie, calorifere, obiecte sanitare pentru bai, tamplarie PVC, usa metalica, contorizare individuala. **43.200 €;** ☎0770.836.923/ 0770.450.450 office@estimobiliar.ro

567. **Titan,** Ozana, metrou 1 Decembrie 1918, sector 3, dec., et. 5/5, 46 mp, 2019, garsoniera 45.6 mp utili, complet finisata si utilata cu centrala termica proprie, calorifere, obiecte sanitare, tamplarie PVC, geam termoizolant usa metalica, instalatii sanitare. **41.952 €;** ☎0770.460.460/ 0770.470.470 office@estimobiliar.ro

568. **Titan,** Ozana, metrou 1 Decembrie 1918, sector 3, dec., et. 3/4, 36 mp, 2018, garsoniera superba, 35.85 mp utili, complet finisata si echipata cu centrala termica proprie, calorifere, obiecte sanitare pentru bai, tamplarie PVC, usa metalica, instalatii, **35.499 €;** ☎0770.450.450/ 0770.450.450 office@estimobiliar.ro

569. **Titan,** Ozana, str.Gura Fagetului, dec., 31 mp, 2019, Titan, Ozana, str. Gura Fagetului, garsoniere in bloc p+4et, s. (cu balcon) de la 31,06 mp. La cheie pret de la 33.900 E. Plata-prima casa, ipotecar sau cash. Separat parcari sub-supratеran. **33.900 €;** ☎0722.511.217/ 0762.628.915 office@cbs-imob.ro ,uigimob@yahoo.com

570. **Titan,** Parc IOR, metrou dec., et. 4/9, 34 mp, 1977, 5 minute parc IOR si metrou, garsoniera dec.a etaj intermediar, vedere spate, doua lifturi, balcon inchis in cornier, 34 mp util, acte la zi, pretabil investitie, oportunitate. **36.499 €;** ☎0787.859.952 myarthrealestate@gmail.com

571. **Titan,** Policlinica, semidec., et. 4/10, 32 mp, **36.900 €;** ☎0765.874.442 imobiliarezon@gmail.com

572. **Titan,** Salajan, Postavarului, particular, semidec., et. 3/10, 21 mp, 1970, conf 2, et. 3/10, curat, mobilat, utilitati, bloc monitorizat video, civilizat, stradal, g, f, t, um, ac, p, ac, acte la zi (exclus agentii). **26.900 €;** ☎0738.862.519 medierecristianalbu@yahoo.com

573. **Titan,** soldat Tudor Ion nr. 2, semidec., et. 10/11, 24 mp, 1980, metrou, garsoniera 24 mp, complet mobilata, utilata, ac, libera. Bloc nou termoizolat. **24.900 €;** ☎0722.536.952 dobrescu_iulian@yahoo.com

574. **Titan,** stradal, metrou, et. 5, 33 mp, 1975, etajul 5/10, confort 1, metrou la 1 min. curata, stradal, orientare buna S-V, toate utilitatile: gaze, 33 mp, cu 3 lifturi functionale, acte la zi, aproape mijloace de transport, fara risc seismic. Exclusivitate. Urgent, **40.000 €;** ☎0723.019.495 cameliadona@yahoo.com

575. **Titan,** Theodor Pallady, 1 Decembrie 1918 dec., et. parter/3, 37 mp, 2018, Garsoniera mobilata si utilata, zona Titan. **34.900 €;** ☎0730.888.272 andrei.stanciu@zonadesud.ro

576. **Titan,** Theodor Pallady, metrou 1 Decembrie 1918 dec., et. parter/5, 59 mp, 2019, garsoniera+curte, dec.a, 59.4 mp, complet finisata si echipata cu centrala termica proprie, calorifere, obiecte sanitare pentru bai, tamplarie PVC, usa metalica, contorizare individuala. **43.200 €;** ☎0770.450.450/ 0770.450.450 office@estimobiliar.ro

577. **Titan,** Theodor Pallady, Nicolae Teclu, dec., et. parter/3, 37 mp, 2018, garsoniera mobilata, 37 mp , parter/3, bloc nou, finalizat in apropierea statiei de metrou Nicolae Teclu (12-15 minute). **34.900 €;** ☎0737.811.000 luxandra@zonadesud.ro

578. **Titan,** Theodor Pallady, Ozana, dec., et. 2/3, 32 mp, 2019, promo direct dezvoltator garsoniera finalizata acte gata de mutare langa statia de metrou 1 Decembrie 1918 **36.700 €;** ☎0730.170.085 bogdan.mavrogheorghe@zonadesud.ro

579. **Titan-Ozana-disponibila** imediat et. parter/4, 37 mp, 2019, ideal investitie, mobilata si utilata la cheie, parter din 4, valabila pt plata cash cu un avans de minim 50%, Vecinatati: Pallady, Ikeea, Trapezului. Comision 0, Pretul nu are inclus TVA. **35.200 €;** ☎0730.888.285 iulian.tanasie@zonadesud.ro

580. **Titanul** nou, finisaje de lux, aproape metrou dec., et. 2/4, 2018, garsoniera aproape metrou,finisaje de lux, centrala termica, lift, loc de parcare, balcon mare, aproape de gradinita si scoala, loc de joaca/ parc, vedere rasarit, tamplarie pvc Salamander, usi pinum. **34.500 €;** ☎0771.789.644

581. **Titanul** Nou, metrou 1 Decembrie, Ozana dec., et. parter/4, 2019, ap dec, spatios, bucatarie inchisa. Ap este complet finisat, g, f, p, t, centrala proprie, totul nou, bransat la toate utilitatile sectorului 3. Acces facil catre metrou 1 Dec. **35.000 €;** ☎0771.789.644

582. **Traian,** Foisorul de Foc, etaj 1 (mansarda) in vila 39 mp, acces separat, dec., et. 1/1, 39 mp, 1950, **41.500 €;** ☎0752.506.254 narcis.cazacu@galaxyimob.ro

583. **Trapezului,** metrou 1 Decembrie 1918, sector 3 dec., et. 3/4, 36 mp, 2018, garsoniera superba, 35.85 mp utili, complet finisata si echipata cu centrala termica proprie, calorifere, obiecte sanitare pentru bai, tamplarie PVC, usa metalica, instalatii. **35.499 €;** ☎0770.450.450/ 0770.450.450 office@estimobiliar.ro

584. **Turda,** Titulescu, semidec., et. 8/10, 30 mp, 1983, Ion Mihalache, vanzare in exclusivitate, garsoniera cf 1, la etajul 8 in bloc cu 10 etaje, construit in anul 1983, ideal investitie, pentru orice informatie va rog sa ma sunati. **59.900 €;** ☎0728.330.208 tentantimobiliare@yahoo.com

585. **Turnu** Magurele, Postalionului, garsoniera, semidec., et. 3/4, 24 mp, 2012, Turnu Magurele, Postalionului, garsoniera se afla intr-o stare foarte buna, curata si bine intretinuta. Imbunatatirile curente (gresie, centrala, contuar de gaze, interfon). **28.000 €;** ☎0726.764.420/ 0786.276.537 office@creativebrokers.ro

586. **Ultracentral,** Piata Victoriei, dec., et. parter/3, 25 mp, 1936, Procapital Development va ofera spre vanzare o garsoniera confort 1, aflata la parter/3, cu suprafata utila de 25 mp. **38.999 €;** ☎0720.888.019

587. **Unirii** Calea Calarasilor, Hyperion dec., et. 6/8, 42 mp, 1992, garsoniera dec.a, bloc mixt, monolit, ideala investitie, mobilata si utilata, gresie, faianta, parchet, termopan, constructie 1992, suprafata 42 mp. **66.000 €;** ☎0720.302.537 traian.ciubuc@gmail.com

588. **Unirii,** dec., 41 mp, 1988, Matei Basarab, c-tie 1988, bl. mixt, dec.a, et. 4, balcon, 41 mp, complet renovata total, g, f, p, t, um, ac, mobilata, super zona, cadastru, intabulare, merita vazuta **60.000 €;** ☎0761.749.316/ 0722.824.757

589. **Unirii,** Alba Iulia, Decebal, Moise Nicoara 36 D2 semidec., et. 1/4, 21 mp, 1975, et.1/4, bloc in reabilitare, metrou, mall, piata, pozitionare excelenta pentru investitie, regim hotelier, zona ultracentrala, bloc deosebit, parcare, inchiriat cu 270 euro cu contract. **35.000 €;** ☎0755.022.290/ 0758.259.731 office@imobservicecenter.ro

590. **Unirii,** Budapesta, Cantemir, Tineretului dec., et. parter/5, 30 mp, 2013, p/5 imobil 2013, libera, multiple imbunatatiri, mobilata utilata complet, totul nou, **58.000 €;** ☎0735.883.452 daniel.enache@centralimobiliare.ro

591. **Unirii,** Cantemir, semidec., et. parter/10, 40 mp, 2017, garsoniera situata la parter (parter inalt) suprafata 40 mp, mobilata si utilata modern, canapea Mobexpert, dressing hol, electrocasnice noi, centrala termica, termopan, aer conditionat, libera, **390 €;** ☎0758.294.463 office@ansamblurinoi.ro

592. **Unirii,** Matei Basarab, dec., et. parter/4, 45 mp, 1990, Unirii, dec.a, 45 mp, bloc mixt, orientare sud, renovata integral, acte, accept credit. Vecinatati:Unirii, Decebal, Calea Calarasilor, Muncii, Burebista. **57.900 €;** ☎0730.888.285

593. **Unirii,** Nerva Traian, dec., et. 3/10, 40 mp, 1993, confort 1, gresie, faianta, termopan, renovata, total, instalatii schimbate, ideal investitie, mobilata si utilata, negociabil, nu raspund la mesaje, **61.500 €;** ☎0722.792.039 alexandru.barceanu@yahoo.com

594. **Unirii,** Piata Alba Iulia, dec., et. 7/10, 42 mp, 1995, Piata Alba Iulia, garsoniera etaj 7/10, dec.a, suprafata 42 mp, libera, boxa, cadastru, intabulare, bloc monolit, constructie 1995. **85.000 €;** ☎0722.359.898/ 0722.573.232 office@interpartes.ro

595. **Unirii,** ultracentral, semidec., et. 4/8, 39 mp, 1990, Procapital Development va ofera spre vanzare o garsoniera confort 1, cu suprafata utile de 40 mp, etaj 4/8. Proprietatea se vinde utilata si mobilata complet. **64.999 €;** ☎0720.888.019

596. **Universitate** Cismigiu Brezoianu garsoniera dubla semidec., et. 6/8, 46 mp, 1930, zona linistita, langa Parcul Cismigiu, dispune de centrala termica proprie, camera de serviciu, boxa la subsol, disponibila imediat, aproprie mijoace de transport. **49.500 €;** ☎0758.098.917/ 0758.098.905 georgian.draghia@galaxyimob.ro

597. **Universitate,** Centrul Istoric, 3/8, 28 mp, semidec., et. 3/9, 28 mp, 1941, 38000 euro, va oferim spre vanzare o garsoniera in zona Universitate intr un bloc interbelic pozitie buna et 3 28 mp 2 lifturi pret 38000 euro. **38.000 €;** ☎0749.076.011/ 021.210.76.00 adrianvochin@yahoo.com

598. **Universitate,** Piata Rosetti dec., et. 1/9, 30 mp, proprietar garsoniera la Universitate, 5 min. de metrou, mobilata si utilata, centrala termica, aer conditionat, libera **41.000 €;** ☎0723.408.129

# Imobiliare vânzări 2 CAMERE

599. **Uverturii** sector 6, dec., et. 5/5, 51 mp, 2019, nou, garsoniera, tronson 3, et. 5/5, constr caramida, finisaje moderne la alegere, centrala proprie, usa metalica antiefractie, apometre, metrou Gorjului, Ratb, centre comerciale, TVA inclus. **50.300 €;** ☎0729.349.080 office@ideal-residence.ro

600. **Uverturii** sector 6, semidec., et. 1/5, 41 mp, 2019, oferta zilei, nou, garsoniera, tronson 2, et. 1/5, constr caramida, finisaje moderne la alegere, centrala proprie, usa metalica antiefractie, apometre, metrou Gorjului, Ratb, centre comerciale, TVA. **44.300 €;** ☎0729.349.080 office@ideal-residence.ro

601. **Uverturii** sector 6, semidec., et. parter/5, 37 mp, 2019, Oferta zilei, nou, garsoniera, tronson 3, et. p/5, constr caramida, finisaje moderne la alegere, centrala proprie, usa metalica antiefractie, apometre, metrou Gorjului, Ratb, centre comerciale, TVA inclus. **39.600 €;** ☎0729.349.080 office@ideal-residence.ro

602. **Uverturii** sector 6, dec., et. demisol/5, 51 mp, 2019, oferta zilei, nou, garsoniera, tronson 3, et. p/5, constr caramida, finisaje moderne la alegere, centrala proprie, usa metalica antiefractie, apometre, metrou Gorjului, Ratb, centre comerciale, TVA. **37.900 €;** ☎0729.349.080 office@ideal-residence.ro

603. **Uverturii** sector 6, dec., et. 5/5, 51 mp, 2019, Oferta, nou, garsoniera, tronson 3, et. 5/5, constr caramida, finisaje moderne la alegere, centrala proprie, usa metalica antiefractie, apometre, metrou Gorjului, Ratb, centre comerciale, TVA inclus. **50.300 €;** ☎0729.349.080 office@ideal-residence.ro

604. **Uverturii** sector 6, semidec., et. 2/5, 40 mp, 2019, Promotie, nou, garsoniera, tronson 3, et. 2/5, constr caramida, finisaje moderne la alegere, centrala proprie, usa metalica antiefractie, apometre, metrou Gorjului, Ratb, centre comerciale, tva inclus. **44.300 €;** ☎0729.349.080 office@ideal-residence.ro

605. **Uverturii** sector 6, Bucuresti dec., et. demisol/5, 40 mp, 2019, nou, garsoniera, tronson 3, et. d/5, constr. caramida, finisaje moderne la alegere, centrala proprie, usa metalica antiefractie, apometre, metrou Gorjului, Ratb, centre comerciale, tva inclus. **33.300 €;** ☎0729.349.080

606. **Uverturii** sector 6, Bucuresti dec., et. parter/5, 40 mp, 2019, Promotie, garsoniera, tronson 3, et. parter/5, constr caramida, finisaje moderne la alegere, centrala proprie, usa metalica antiefractie, apometre, metrou Gorjului, Ratb, centre comerciale, TVA inclus. **43.800 €;** ☎0729.349.080 office@ideal-residence.ro

607. **Uverturii,** Militari, sector 6 semidec., et. 2/5, 50 mp, 2019, Promotie, nou, 2 camere, tronson 3, et. 2/5, constr caramida, finisaje moderne la alegere, centrala proprie, usa metalica antiefractie, apometre, metrou Gorjului, Ratb, centre comerciale, TVA inclus, **52.800 €;** ☎0729.349.080 office@ideal-residence.ro

608. **Vatra** Luminoasa, 10 minute metrou, semidec., et. 8/10, 31 mp, bloc garsoniere, renovata, gresie, faianta, parchet, termopane, usa metalica, bucatarie mobilata, toate actele **45.000 €;** ☎0728.777.132 adriangeambei@yahoo.com

609. **Victoriei,** dec., et. parter/2, 38 mp, 1936, Procapital Development va ofera spre vanzare o garsoniera confort 1, dec.a, suprafata utila 35 mp. Proprietatea necesita imbunatatiri, se vinde nemobilata, neutilata. **42.499 €;** ☎0720.888.019

610. **Vitan** Barzesti semidec., et. parter/6, 31 mp, 2019, dezvoltator!!! avans 5% Prima Casa. Ansamblul rezidential nou este localizat stradal pe Sos Vitan Brarzesti la 2 minute de statie de RATB, cu vedere catre Delta Vacaresti. Comision 0%. **35.650 €;** ☎0724.808.488/ 0725.597.221 george.s@star-construct.ro

611. **Vitan** Mall - Mihai Bravu dec., et. 2/2, 43 mp, 2018, Garsoniera, bloc NOU, Mutare imediata, Finalizata la cheie, metrou la 3minute! Centrala termica, termopane, g+f+p, totul nou. Boxa inclusa. **59.993 €;** ☎0731.510.862 andrei.vatavu@zonadesud.ro

612. **Vitan** Mall, dec., et. parter/8, 40 mp, 1989, proprietar, garsoniera renovata/ mobilata/ utilata, Mall Vitan, 37 mp, p/8, Vlaicu Voda, **52.900 €;** ☎0748.880.165 maryusdanyel@yahoo.com

613. **Vitan** Mall, 10 minute pana la metrou Mihai Bravu semidec., et. 1/4, 28 mp, 1974, garsoniera, etaj 1/4, centrala proprie, contoar de gaze, instalatie cupru, frigider, aragaz, masina de spalat, gresie, faianta parchet, termopan, libera, cadastru, intabulare. **30.000 €;** ☎0761.532.117

614. **Vitan** Mall, 3 minute metrou Dristor, Mihai Bravu dec., et. 1/4, 41 mp, 1991, 41 mp util, dec.a, 1991, balcon, 4 apartamente nivel, bucatarie mare patrata, parc, hipermarket, piata, acte, necesita amenajare, primul proprietar. **55.000 €;** ☎0755.022.290/ 0758.259.731 office@imobservicecenter.ro

615. **Vitan,** dec., et. parter/6, 42 mp, 2020, ansamblu rezidential ce dispune de o pozitionare excelenta, fiind situat in Sudul Bucurestiului, cartierul Vitan Barzesti, aproape de scoli si gradinite intr-o zona sigura si usor accesibila. **48.185 €;** ☎0736.380.181/ 0799.929.024 natalin.p@star-construct.ro

616. **Vitan,** Barzesti, pret promotional, dec., et. parter/5, 31 mp, 2020, va ofer spre achizitie o garsoniera semi-dec.a, situata intr-un imobil nou pe strada Vitan-Barzesti. Statia RATB se afla la 2 minute de mers pe jos fata de imobil. Fara comision. **35.650 €;** ☎0736.380.187/ 0725.597.221 constantin.s@star-construct.ro

617. **Vitan,** Casa de Pensii dec., et. 6/10, 40 mp, garsoniera conf 1, etaj 6/10, bucatarie open space, bloc nou, libera, **50.000 €;** ☎0752.036.997/ 0765.400.929

618. **Vitan,** Mihai Bravu semidec., et. 2/4, 17 mp, 1977, proprietar vand garsoniera zona Vitan cf3 17 mp utili et.2/4 aproape Metrou Mihai Bravu, Mall Vitan. Se vinde mobilata, recent renovata, usa metalica, termopan, boiler, gaze la usa Mariana; **23.500 €;** ☎0726.490.299 Maryburzau@yahoo.com

619. **Zona** Delfinului, particular, et. 2/10, garsoniera cf. 1, **40.000 €;** ☎0721.250.115

620. **Zona** Popa Nan, garsoniera 43 mp, bloc 2/2, camera 18 m, bucatarie 7m, hol 4 m, baie si vestibul, beci, balcon deasupra bucatariei, **55.000 €;** ☎0764.108.626

## Apartamente 2 camere

1. **1 Decembrie** dec., et. 1/2, 51 mp, 2019, dezvoltator, apartament 2 camere, imobil nou. Decomandat **49.950 €;** ☎0724.808.488/ 0725.597.221 george.s@star-construct.ro

2. **1 Dec** 1918, metrou, 2 cam, 50 mp, zona noua, dec., et. 3/5, 50 mp, 2018, ap cu 2 cam, dec. suprafata utila mp, constructie noua din beton, caramida, izolat cu polistiren 10 cm finisaje la alegere g, f, p, t, um, comision 0, avem disponibil diverse ap cu 2/3 cam, credit. **43.800 €;** ☎0730.888.285 iulian.tanasie@zonadesud.ro

3. **1 Decembrie** 1918 (metrou), semidec., et. 8/10, 53 mp, 1975, Piata Trapezului-Metrou 1 Decembrie 1918, stradal, vand 2 camere, libere, confort 1, bloc reabilitat termic, mobilat+utilat, metroul la scara, **55.000 €;** ☎0728.868.749 office@dinamicimobiliare.ro

4. **1 Decembrie** 1918 la 5 minute metrou, semidec., et. 3/10, 52 mp, 1968, chiar pe Jean Steriadi la Profi, confort 1, semidec., bloc reabilitat termic, gresie, faianta, parchet, termopan, usa metalica, etajul 3, merita vazut **59.000 €;** ☎0728.777.132 adriangeambei@yahoo.com

5. **1 Decembrie** 1918 metrou, finalizat, prima casa, dec., et. 2/3, 49 mp, 2018, zona linistita, finisaje premium, 2 camere metrou 1 Decembrie 1918, bloc nou, dec., avand suprafata de 49 mp, balcon de 5 mp, etaj 2/3, gresie, faianta, parchet, termopan. centrala proprie. **49.500 €;** ☎0736.380.186/ 0748.631.811 cristina@star-construct.ro

6. **1 Decembrie** 1918, dec., et. 5/10, 54 mp, 1975, Theodor Pallady, chiar la metrou si piata Trapezului, dec., renovat, bloc reabilitat, toate actele, negociabil **65.000 €;** ☎0732.135.467

7. **1 Decembrie** 1918, metrou dec., et. 5/10, 54 mp, 1976, Theodor Pallady, chiar la metrou si piata Trapezului, dec., renovat, bloc reabilitat, toate actele, merita vazut **65.000 €;** ☎0732.135.471

8. **1 Decembrie** 1918, metrou 4 min., semidec., et. 3/10, 38 mp, 1975, bloc, stradal pozitionat foarte bine, confort 2, bloc reabilitat termic, are termopane peste tot. Nu are nici o imbunatatire decat termopane. Are toate actele facute. **42.000 €;** ☎0733.762.284/ 0752.204.527

9. **1 Decembrie** 1918, metrou 7 min., semidec., et. 10/10, 52 mp, 1972, blocul se reabiliteaza acum, este liber. Apartamentul se vinde asa cum este. Are aer conditionat performant cu putere mare. De la etaj are o panorama frumoasa. Terasa este facuta. Are toate actele facute **49.000 €;** ☎0752.204.527/ 0733.762.284

10. **1 Decembrie** 1918, metrou, semidec., et. 3/10, 54 mp, 1970, Jean Steriadi Profi, confort 1, semidec., bloc reabilitat termic, gresie, faianta, parchet, termopan, usa metalica, situat la 5-7 min. metrou merita vazut **59.000 €;** ☎0732.135.471

11. **1 Decembrie** 1918, oficiul postal 72 semidec., et. 5/10, 50 mp, 1976, Vanzare 2 camere semidec, etaj 5/10, cu imbunatatiri g, f, p, t, um, ac, usi interioare schimbate, bloc reabilitat, mobilat utilat modern, bloc 1976. **59.900 €;** ☎0749.199.196 lenus@confortcasaimobiliare.ro

12. **1 Decembrie** metrou, Titan, Pallady, Ozana, dec., et. 1/4, 53 mp, 2018, studio 2 cam, bucatarie posib inchidere, balcon generos. Ap este complet finisat, g, f, p, t, centrala proprie, totul nou, bransat la toate utilitatile sectorului 3. Acces facil catre scoli, gradinite, metrou, **47.700 €;** ☎0724.458.272/ 0774.075.876

13. **1 Decembrie,** dec., et. parter/2, 42 mp, 2019, dezvoltator, apartament 2 camere dec., pret promotional **42.250 €;** ☎0724.808.488/ 0725.597.221 george.s@star-construct.ro

14. **1 Decembrie,** dec., et. 1/2, 50 mp, 2019, dezvoltator, apartament 2 camere, imobil nou. Decomandat. Pret pentru credit 54.950 euro **54.940 €;** ☎0724.808.488/ 0725.597.221 george.s@star-construct.ro

15. **1 Decembrie,** dec., et. 1/7, 56 mp, 2019, dezvoltator, bucatarie mobilata. Partial utilata, aer conditionat, metrou N. Teclu 7 minute. Decomandat.Avans 5% Prima Casa. **61.500 €;** ☎0724.808.488/ 0725.597.221 george.s@star-construct.ro

16. **1 Decembrie,** dec., et. parter/2, 53 mp, 2018, dezvoltator, finalizat cu acte, avans 5% Prima Casa **54.000 €;** ☎0724.808.488/ 0725.597.221 george.s@star-construct.ro

17. **1 Decembrie,** N. Grigorescu, finalizat dec., et. 2/2, 2019, apartament dec. de 2 camere cu suprafata de 57 mp totali utili, situat in bloc nou finalizat anul acesta. Ap. se afla pe etajul 2 peste care avem un pod pentru rupere termica. Fara comision! **57.900 €;** ☎0736.380.187/ 0725.597.221 constantin.s@star-construct.ro

18. **1 Decembrie,** Titan dec., et. parter/2, 40 mp, 2019, Ansamblu rezidential ce dispune de o pozitionare excelenta, fiind situat in estul Bucurestiului, cartierul Titan in zona Theodor Pallady, la mica distanta de Metrou 1 Decembrie 1918 (9 minute pe jos) **42.250 €;** ☎0736.380.181/ 0799.929.024 natalin.p@star-construct.ro

19. **1 Decembrie,** Titan dec., et. 2/2, 2019, Ansamblu rezidential nou, amplasat in sectorul 3, intr-o zona linistita, aproape de statia de metrou 1 Decembrie 1918. Amplasarea ideala a ansamblului permite proprietarilor accesul facil. **57.900 €;** ☎0736.380.181/ 0799.929.024 natalin.p@star-construct.ro

20. **1 Mai** dec., et. 1/3, 78 mp, 2019, Expozitiei 1 Mai. Dezvoltator imobil nou 2018 finalizat. Imobil Exclusivist botique apartament foarte aproap de Piata Domenii. Apartament de 2 camere dec., terasa spatii generoase. **80.000 €;** ☎0760.985.157

21. **1 Mai,** Ciuperca, apartament 2 camere in vila, dec., et. 1/1 , 70 mp, 1940, Aviator Popisteanu, adiacent, etj 1/ s+p+1+pod, 70 mp, dec., renovat, centrala proprie, curte comuna, imobilul a fost reabilitat, toate actele. Broker exclusiv, comision standard **120.000 €;** ☎0721.854.257 cristian.imob@hotmail.com

22. **1 Mai,** metrou Ion Mihalache, Domenii semidec., et. 2, 50 mp, 1970, bloc reabilitat, foarte civilizat, vedere spate, semidec., et 2, balcon dublu, spatios, apropiere metrou, necesita renovare, parc, piata, hipermarket. **58.000 €;** ☎0758.259.736/ 0758.323.323 office@imobservicecenter.ro

23. **1 Mai,** Piata Chibrit, semidec., et. 1/2, 50 mp, 2015, agentia noastra va prezinta spre vanzare un apartament cu 2 camere situat in zona 1 Mai, P-ta Chibrit. Imobilul a fost construit in anul 2015. Apartamentul se vinde complet finisat. Suprafata 50 mp+3 m balcon, **74.500 €;** ☎0724.562.030 costin@areanorthestate.ro

24. **13 Septembrie,** et. 1/1, apartament 90 mp + pod 70 mp + teren 150 mp, **116.000 €;** ☎0723.627.543

25. **13 Septembrie,** Baltagului, dec., et. 6/6, 80 mp, 2007, apartament penthouse bloc 2007, et 6, dec., mobilat si utilat premium, amenajat, camere inalte, 2 grupuri sanitare, ac, termopan triplu, balcon terasa, centrala proprie. Drumul Sarii, Sebastian. **108.000 €;** ☎0728.820.095/ 0725.074.444 sweethome_imob@yahoo.com

26. **13 Septembrie,** Baltagului, et. 1/6, 70 mp, 2007, centrala, mobilat, amenajat lux, **99.900 €;** ☎0723.627.543

27. **13 Septembrie,** Catedrala Neamului, Marriott semidec., et. 1/1, 50 mp, 1950, particular, vand ap. 2+1 camere, etaj 1 din 1, zona 13 Septembrie, Catedrala Neamului, Marriott, intrare separata din curtea comuna, renovat, termopane, ac, centrala termica. Se vinde mobilat si utilat **53.500 €;** ☎0745.082.569 dana.tdr@gmail.com

28. **13 Septembrie,** Drumul Sarii, Cotroceni Politehnica dec., et. 1/6, 41 mp, 2018, vanzare apartamente noi 2 si 3 camere 13 Septembrie, Drumul Sarii, la doar 7 minute de centru, **61.900 €;** ☎0722.181.025 novum.invest13@gmail.com

29. **13 Septembrie,** Margeanului Crizantemelor, 2 camere, bloc reabilitat, usa metalica, centrala termica, gaze, acte la zi, ideal investitie. **18.000 €;** ☎0766.862.569

30. **13 Septembrie,** salon Abate, semidec., et. 2/8, 1990, de vanzare 2 cam., etajul 2/8, gresie, faianta, parchet, termopane, liber, cadastru si intabulare, **67.000 €;** ☎0729.419.330/ 0767.995.858

31. **2 CAMERE** AVIATIEI - METROU AUREL VLAICU dec., et. 3/4, 50.31 mp, **110.000 €;** ☎0720.714.919 razvan.dumitrescu@catoma.ro

32. **2 CAMERE** FLOREASCA - COMPOZITORI semidec., et. 2/2, 38.00 mp, **72.500 €;** ☎0720.714.919 razvan.dumitrescu@catoma.ro

33. **2 Camere** metrou 1 Decembrie 1918 dec., et. 1/3, 2019, Theodor Pallady, Ozana, dec., et. 1/3, spatios, luminos, finisaje la alegere, lift, se accepta credit, finalizare iulie 2019. Vecinatati: Auchan Titan, Ozana, Trapezului, Salajan, metrou 1 Decembrie 1918 3 min **65.200 €;** ☎0730.888.285

34. **2 camere** rond Dristor semidec., et. 1/10, 42 mp, **58.550 €;** ☎0770.357.727 contact@mihaimanica.ro

35. **2 Camere** Soseaua Oltenitei, Metrou Piata Sudului semidec., et. 1/8, 43 mp, **56.000 €;** ☎031.630.35.50 sorin@sorinraducu.ro

36. **2 CAMERE** TEI - PARCUL CIRCULUI semidec., et. parter/3, 36.00 mp, **67.000 €;** ☎0720.714.919 razvan.dumitrescu@catoma.ro

37. **2 Cocosi/** Straulesti semidec., et. 3/4, 79 mp, 2007, Vand apartament cu 2 camere situat la etajul 3/4, semidec., cu 2 bai, in bloc construit in anul 2007. Suprafata utila este de 79 mpu. Apartamentul se vinde mobilat complet si utilat. **73.000 €;** ☎0732.012.848 andronescu.ella@yahoo.com

38. **4005** apartament 2 camere Militari, Apusului, dec., et. 2/4, 62 mp, 2012, **65.000 €;** ☎0766.442.554 violetaion@galaxyimob.ro

39. **4007 apartament** 2 camere, Drumul Taberei, Prelungirea Doamnei, Raul D, dec., et. 6/10, 43 mp, 1973, **40.900 €;** ☎0766.442.554 violetaion@galaxyimob.ro

40. **Alba** Iulia, dec., et. 4/4, 55 mp, 1986, Aurel Botea, dec., su 55 mp, et 4/4, bucatarie mare, patrata, balcon inchis, geam baie, usor negociabil, ideal atat ca investitie cat si pentru locuit. **77.500 €;** ☎0799.936.443 cosmin.andrei@inessintermed.ro

41. **Alba** Iulia, Decebal dec., et. 9/11, 57 mp, 2008, constructie2008,garaj subteran inclus in pret, dec., etaj 9/11,

# Imobiliare vânzări 2 CAMERE

113. **Aviatiei,** str. Capitan Aviator Serbanescu, semidec., et. 1/4, 61 mp, 2000, ocazie, imobil construit in anul 2000, luminos, orientat est-vest, vedere fata/spate, 2 balcoane, curat, liber. Vecinatati: Aviatorilor, Dorobanti, Baneasa, Floreasca, Pipera, Primaverii, Herastrau, **117.500 €;** ☎0722.393.151 libra.imobiliare@gmail.com

114. **Azuga,** jud. Prahova, semidec., et. 1/3, 52 mp, particular, 2 camere, 2 balcoane, parchet, faianta, tubere, termopane, contorizare separata la utilitati, liber, semimobilat, **39.000 €;** ☎0730.665.657

115. **Baba** Novac et. 6/9, 52 mp, 6/9, cf. 1, spatios, Campia Libertatii, Gheorghe Petrascu, bloc reabilitat, termopan, balcon inchis in termopan, zona superba, liber, cadastru, intabulare, ocazie **56.000 €;** ☎0723.682.204

116. **Baba** Novac semidec., et. 6/10, 1970, Liviu Rebreanu, Parc Lake, Reconstructiei, parc IOR, renovat, gresie, faianta, parchet, termopane, usa metalica, situat la 8-10 minute metrou Dristor **65.000 €;** ☎0732.135.471

117. **Baba** Novac dec., et. 6/10, 55 mp, 1976, Parc A. I. Cuza, 2 camere, confort 1, dec., circular, etaj 6/10, termopan, usa metalica, parchet, constructie 1076, reabilitat. **58.500 €;** ☎0773.910.634

118. **Baba** Novac intersectie Campia Libertatii, semidec., et. 6/10, 52 mp, 1970, chiar pe Reconstructiei, 3 minute Mall Park Lake si parc IOR, gresie, faianta, parchet, termopane, usa metalica, aer conditionat, geam la baie, instalatii schimbate, bloc reabilitat, lift schimbat **65.500 €;** ☎0728.777.132 adriangeambei@yahoo.com

119. **Baba** Novac parc IOR, dec., et. 10/10, 53 mp, 1976, apartament de 2 camere, se vinde complet mobilat si utilat, situat la intersectia Baba Novac cu Campia Libertatii, bloc reabilitat, se accepta credit, orientat catre vest, vedere panoramica, finisaje lux, **60.900 €;** ☎0766.319.297 gorgastefan@yahoo.com

120. **Baba** Novac, dec., et. 7/10, 54 mp, 7/10, cf.1, dec., circular, la doua minute de intrarea in Parcul Titan, stradal pe Campia Libertatii, liber, reabilitat, ocazie, **58.000 €;** ☎0723.682.204

121. **Baba** Novac, et. 8/10, 54 mp, 8/10, cf. 1, spatios, la 3 minute de Parc Titan si 10 minute metrou Dristor, str. Reconstructiei, liber, bloc reabilitat, cadastru, intabulare, ocazie. **59.900 €;** ☎0723.682.204

122. **Baba** Novac, et. 4/10, 54 mp, la 2 minute de Mihai Bravu si 7 minute metrou Dristor, etaj 1/10, cf. 1, 48 mp, bloc reabilitat, termopan, boxa, cadastru, intabulare, ocazie. **60.900 €;** ☎0723.682.204

123. **Baba** Novac, semidec., et. 3/9, 55 mp, 1969, Parc Alexandru Ioan Cuza, 2 camere, confort 1 semidec., etaj 3/10, cu termopan, fara imbunatatiri, stradal, bloc reabilitat, **54.500 €;** ☎0773.910.634/ 0732.864.809

124. **Baba** Novac, semidec., et. 2/10, 53 mp, 1975, Park Lake, vand ap. cu 2 camere, semidec., etaj 2/10, renovat cu imbunatatiri, parchet, gresie, faianta, termopan, usa metalica, mobilat si utilat, aer conditionat, aproape de metrou, **65.999 €;** ☎0747.140.370

125. **Baba** Novac, bd. Basarabia stradal, 5 minute metrou semidec., et. 11/12, 50 mp, 1973, piata Muncii, 2 camere confort 1, (etajul 12 este locuit) bloc caramida, liber, cadastru, intabulare, disc., **46.000 €;** ☎0761.532.117

126. **Baba** Novac, Campia Libertatii, dec., et. 9/10, 53 mp, 1970, complex Rucar, 10 minute metrou, dec., termopane, bloc reabilitat, geam la baie, fara imbunatatiri, balcon mare, liber, toate actele **56.000 €;** ☎0728.777.132 adriangeambei@yahoo.com

127. **Baba** Novac, chiar la restaurantul Rucar, dec., et. 11/17, 51 mp, 1973, stradal, bloc reabilitat, 3 lifturi din care unul de marfa, gresie, faianta, parchet, termopane, usa metalica, liber, toate actele, **63.000 €;** ☎0728.777.132 office@ramax.ro

128. **Baba** Novac, Dristor 2 camere, dec., parter, 50 mp utili, bloc 1987 dec., et. parter/4, 50 mp, 1987, **70.000 €;** ☎0747.246.041 diana.floriana@galaxyimob.ro

129. **Baba** Novac, Gheorghe Petrascu, semidec., et. parter/10, 49 mp, 1968, apartamentul are 2 camere semidec.e, confort 1, suprafata 49 mp, parter cu balcon, an constr. 1968, imbunatatiri mai vechi, curat, usi schimbate, usa metalica, apometre, blocul este reabilitat **63.000 €;** ☎0773.325.062 tanasescu.dan@yahoo.com

130. **Baba** Novac, Gloria, semidec., et. 3/10, 55 mp, 1969, 2 camere confort 1 semidec. etaj 3/10 stradal cu termopan pachet usa metalica bloc reabilitat, **54.500 €;** ☎0773.910.634

131. **Baba** Novac, Muncii, Mihai Bravu, Dristor metrou dec., et. 1/2, 42 mp, 1960, in vila, parcuri IOR-3 min, Mamaia, Petrascu, Voinicelu, metrou 5 minute, centrala termica proprie, instalatii sanitare noi, cupru, in curs de reabilitare, geam la baie, 2 apartamente nivel, ap mall Park Lake **55.000 €;** ☎0755.022.290/ 0758.323.323 office@imobservicecenter.ro

132. **Baba** Novac, parc IOR, cinema Gloria, semidec., et. 4/4, 44 mp, chiar pe Bucovina, 5 minute metrou, bloc reabilitat si foarte curat, gresie, faianta, parchet, termopane, usa metalica, terasa fara probleme, liber, toate actele **51.000 €;** ☎0728.777.132 office@ramax.ro

133. **Baba** Novac, parcul IOR, dec., et. 11/17, 54 mp, 1975, 1 minut parcul Alexandru Ioan Cuza, 5 minute mall Park Lake, dec., gresie, faianta, parchet, termopane, toate actele, zugravit proaspat **63.000 €;** ☎0732.135.467 ramax2016@yahoo.com

134. **Baba** Novac, Parcul IOR, cinema Gloria, semidec., et. 6/10, 52 mp, 1969, apartament 2 cam in vecinatatea Parcului IOR, 52 mp. Suprafata utila de 43.85 mp, balcon spatios cu o suprafata utila de 7.62 mp. 0 comision. **64.999 €;** ☎0720.888.021 cosmin.vasilache@procapitald.ro

135. **Baba** Novac, Tuculescu, semidec., et. 2/3, 46 mp, 1965, Ion Tuculescu, 2 camere, semidec., et 2/3, fara imbunatatiri, orientare E, stradal vedere spate, zona verde, intabulat, accept credit. Vecinatati: Muncii, Mihai Bravu, Campia Libertatii, Basarabia, Titan. **56.900 €;** ☎0730.888.285

136. **Baduc,** Iacob Andrei, semidec., et. parter/4, 36 mp, 1970, apartament 2 camere, confort 2, semidec., situat la parterul unui bloc de 4 etaje, cu o suprafata de 36,5 metri patrati, gresie, faianta, parchet, termopan, usa metalica, centrala termica proprie, mobilat **26.990 €;** ☎0746.188.866 mar_ancomar@yahoo.com

137. **Baneasa,** dec., et. 1/3, 75 mp, 2017, Baneasa, direct propietar, imobil nou 2017 finalizat in proportie de 90% ap 2 cam etajul 1, 2, 3, disponibile dec. bucatarie inchisa, spatii de depozitare (75 mp), balcon 2 mp. **85.000 €;** ☎0760.985.157

138. **Baneasa,** dec., et. parter/5, 73 mp, 2013, comision 0, apartament nou, spatios cu terasa de 10mp, in complexul rezidential Felicity, in complex sunt disponibile spre achizitionare mai multe apartamente cu 2 cam., cu suprafete intre 73 si 80 mp **65.860 €;** ☎0728.973.745 marius.cojocariu@h-b.ro

139. **Baneasa,** Complex Privighetorilor, semidec., et. 5/7, 72 mp, 2010, Baneasa, Complex Privighetorilor, apartament 2 camere, etaj 5/7, suprafata 72 mp, 2 grupuri sanitare, mobilat si utilat modern, centrala termica, contor gaz si electric, loc parcare, constructie 2010, **117.000 €;** ☎0722.573.232/ 0722.359.898 office@interpartes.ro

140. **Baneasa,** Regimentului Residence 39-43 semidec., 52 mp, 2019, comision 0, apartament 2 camere, etaj 1/p+2+m, supraf. utila 52 mp, suprf. construita 85 mp, terasa 20 mp (pe doua laturi), loc de parcare exterior inclus, centrala, aer conditionat, tva inclus. **89.900 €;** ☎0731.490.000/ 031.438.12.51 georgep@regalhouse.ro

141. **Baneasa,** Sisesti, Northside Park, semidec., 5/10, 54 mp, 2020, constructie in curs de edificare, finalizare 2021, Apartament 2 camere, 54 mp, NorthSide Park este situat in zona de nord a Bucurestiului, pe cel mai pretios teren de pe Gheorghe Ionescu, Sisesti; **64.810 €;** ☎0735.100.039 contact@northsidepark.ro

142. **Baneasa,** str. Neagoe Voda dec., et. parter/4, 1982, Vand apartament 2 camere zona Baneasa str Nagoe Voda parter, **86.000 €;** ☎0767.061.529/ 0761.656.623

143. **Barbu** Vacarescu, Floreasca dec., et. 3/3, 45 mp, 1965, apartament 2 camere, bloc reabilitat 2018, scara zugr?vita la inceputul anului. Suprafa?a utila 45 mp, balcon 3.91 mp si boxa subsol de 2 mp. **77.000 €;** ☎0766.656.340 gavanescu.ciprian@yahoo.com

144. **Barbu** Vacarescu, Parcul Circului, dec., et. 8/8, 51 mp, 1985, apartament 2 camere, etaj 8, terasa in stare exceptionala, 51 mp + 4 mp balcon, grup sanitar, loc de parcare ADP, interior curat, parchet masiv, gresie, faianta, termopan, ac, termoficare, reabilitat. **74.000 €;** ☎0723.334.024 bbadrian@gmail.com

145. **Barbu** Vacarescu, Stefan cel Mare, Dorobanti, dec., et. 6/8, 61 mp, 1989, confort 1, dec., etaj 6 din 8, 61 mp, an constr: 1989, living 24 mp, vedere superba vest, Termopan, Ac, parchet, usa metalica, stradal, 2 min metrou. **94.000 €;** ☎0758.230.771 filip@confortcasaimobiliare.ro

146. **Basarabia** dec., et. 7/8, 53 mp, 1982, Ap. 2 camere dec, cf. 1, 52 mp, zona Basarabia-National Arena, str Cernauti, bloc ct. 1982, renovat complet, G, F, T, 2 AC, UM, P, bucatarie mobilata si utilata, mobilier living, negociabil. **64.900 €;** ☎0773.848.146 daniel@hhi.ro

147. **Basarabia** metrou 2 camere semidec., et. 9/11, 47.00 mp, **57.750 €;** ☎0770.357.727 contact@mihaimanica.ro

148. **Basarabia,** Campia Libertatii, Ghe Petrascu, semidec., et. 6/9, 50 mp, 1965, **56.990 €;** ☎0744.569.253 ungureanu.stefan@galaxyimob.ro

149. **Basarabia,** Chisinau, semidec., et. 7/10, 52 mp, 1975, vanzare apartament 2 camere, semidec., in bloc din 1975 reabilitat termic, etaj 7, vedere spate, balcon mare, necesita amenajare, acte la zi, liber, metrou Costin Georgian ,adiacent Titan, Arena Nationala **58.000 €;** ☎0728.820.095/ 0725.074.444 sweethome_imob@yahoo.com

150. **Basarabia,** Diham 2 camere semidec., et. 8/10, 62 mp, **69.350 €;** ☎0770.357.727 contact@mihaimanica.ro

151. **Basarabia,** Diham, Arena Nationala, semidec., et. 8/10, 57 mp, 1981, vand apartament 2 camere, Bd. Basarabia, Diham, Arena Nationala, Titan **67.500 €;** ☎0734.165.558 georgiaix@yahoo.com

152. **Basarabia,** Nicolae Grigorescu, dec., et. 5/10, 59 mp, 1978, Basarabiei Nicolae Grigorescu adiacent bloc reabilitat 1978 etaj 5/10 dec. 59 mp confort1 balcon inchis termopan ac usa metalica apometre repartitoare stare buna cadastru intabulare liber. **66.800 €;** ☎0749.199.193

153. **Basarabia,** Stadionul National semidec., et. parter/4, 49 mp, 1961, 2 camere Stadionul National, zona linistita, parter/4, perfect si pentru familie si pentru diverse cabinete (stomatologie, avocat etc) cu loc parcare contract primarie, curte interioara bloc utilizabila **66.000 €;** ☎0721.385.640 LILI74LILI@YAHOO.COM

154. **Bd.** Ion Mihalache, semidec., et. 4/7, 46 mp, 1963, aproape de metrou,b loc reabilitat, balcon pe toata suprafata apartamentului, 11 mp, lcnhis cu termpan, vedere strada, nerenovat, discutabil, **58.500 €;** ☎0763.222.929

155. **Bd.** Mihai Bravu semidec., et. 4/4, 53 mp, 1970, Maior Coravu, vand ap. 2 camere, cf. 1, semidec, cu balcon mare, geam la baie, g, f, p, t, bloc reabilitat, cadastru, intabulare, accept credit, negociabil. **55.000 €;** ☎0724.681.908

156. **Beller, et. 2/3, 1987, grinzi, superfinisat, mobilat, utilat, liber, insorit, 2 balcoane, vizavi parc Beller, apartament lux, proprietar direct (exclus intermediari); ☎021.230.18.34**

157. **Berceni** dec., et. 1/5, 50 mp, 2019, apartament 2 camere Biruintei 100m Metrou Berceni **46.500 €;** ☎0761.406.708 paul.smartrezidential@gmail.com

158. **Berceni** et. parter/6, 52 mp, 2019, Apartament de vanzare la 200 m de statia de metrou Berceni, 52 mp utili, se vinde finisat la cheiei si racordat la toate utilitatile sectorului 4, iar pentru informatii suplimentare, **49.000 €;** ☎0787.525.587 cristian.muresanu@yahoo.com

159. **Berceni** dec., et. 2/3, 56 mp, 2019, apartament dec., finalizat in spate la Carrefour Grand Arena pe str. A. Persu. Locuinta este finalizata mutarea se poate face imediatLoc parcare inclus in pret. **53.000 €;** ☎0726.178.089/ 0733.182.994 catalin.isache@sudrezidential.ro

160. **Berceni** dec., et. 7/10, 44 mp, 1975, cf. 2, gresie, faianta, parchet, termopan, usa metalica, balcon, situat in apropiere de scoala, gradinita, mijloace de transport, se accepta credit, cadastru si intabulare, pret fix. **41.900 €;** ☎0737.785.502/ 0765.011.786

161. **Berceni** semidec., et. 2/4, 37 mp, 1970, chiar pe strada Uloara, bloc 4 etaje, reabilitat, complet renovat, instalatii electrice si sanitare schimbate, gresie, faianta, parchet, termopane, usa metalica, liber, toate actele, **48.000 €;** ☎0732.135.467 ramax2016@yahoo.com

162. **Berceni** dec., et. 1/3, 50 mp, 2018, dezvoltator!!! Avans 5 %. Credit Prima casa. **54.000 €;** ☎0724.808.488/ 0725.597.221 george.s@star-construct.ro

163. **Berceni** - Metalurgiei dec., et. 2/11, 51 mp, 2018, dezvoltator, vand apartament 2 camere Berceni in imediata apropere a statiei de metrou, scoli, gradinite, hipermaket, banici , restaurante, **51.500 €;** ☎0721.805.158/ 0722.297.332 gabriela@metropolitanresidence.ro

164. **Berceni** -Fantani - Nitu Vasile -Circa Financiara dec., et. 10/10, 38 mp, 1975, apartament amenajat modern, este dec., situat la etajul 10/10 are o suprafata de 38 mp. este liber, are cadastru si intabulare, zona foarte civilizata, imediat metrou, liber, intabulat. **42.900 €;** ☎0731.144.157/ 021.231.23.18

165. **Berceni** 100 metri metrou dec., et. parter/5, 58 mp, 2019, 58 mp dec., bucatarie inchisa, balcon, se preda cu g+f+p+t+um centrala termica, predat la cheie, se accepta credit Prima Casa. **54.900 €;** ☎0771.685.900

166. **Berceni** 94, dec., et. 10/11, 57 mp, 2019, apartament de 2 camere nou la 7 minute de mers pe jos de statia de metrou Dimitrie Leonida, structura este de beton si compartimentarea este de caramida. Parcarea se afla pe 2 niveluri (-1 si parter). **57.000 €;** ☎0725.985.759 ana.moise@metropolitanresidence.ro

167. **Berceni** 94, constructie 2019, super oferte dec., et. 5/11, 52 mp, 2019, Ansamblul Metropolitan Residence Berceni 94 va pune la dispozitie apartamente complet finisate la alegerea clientului-gresie, faianta, parchet, usi, obiecte sanitare, inteligent compartimentate. **57.000 €;** ☎0725.985.767 sandu@metropolitanresidence.ro

168. **Berceni** 94, langa Monaco Tower, 4 min de metrou dec., et. 8/11, 43 mp, 2019, Berceni 94, apartament de 2 camere nou la 4 minute de mers pe jos de statia de metrou Dimitrie Leonida, structura este de beton si caramida de 25 cm, compartimentarea este de caramida de 11.5 cm. **47.000 €;** ☎0725.985.759 ana.moise@metropolitanresidence.ro

169. **Berceni** 94, langa Monaco Tower, 4 min de metrou dec., et. 2/11, 57 mp, 2019, Berceni 94, apartament de 2 camere nou la 4 minute de mers pe jos de statia de metrou Dimitrie Leonida, structura este de beton si caramida de 25 cm, compartimentarea este de caramida de 11.5 cm. **61.000 €;** ☎0725.985.759 ana.moise@metropolitanresidence.ro

170. **Berceni** 94, langa Monaco Tower, 4 min de Metrou dec., et. 2/11, 60 mp, 2019, Berceni 94, Apartament de 2 camere nou la 4 minute de mers pe jos de statia de metrou Dimitrie Leonida, structura este de beton si caramida de 25 cm, compartimentarea este de caramida de 11.5 cm. **64.000 €;** ☎0725.985.759 ana.moise@metropolitanresidence.ro

171. **Berceni** 94, langa Monaco Tower, 4 min de Metrou dec., et. 2/11, 2019, Berceni 94, Apartament de 2 camere nou la 4 minute de mers pe jos de statia de metrou Dimitrie Leonida, structura este de beton si caramida de 25 cm, compartimentarea este de caramida de 11.5 cm. **59.000 €;** ☎0725.985.759 ana.moise@metropolitanresidence.ro

172. **Berceni** 94, langa Monaco Tower, 4 min de Metrou dec., et. 2/11, 60 mp, 2019, Berceni 94, Apartament de 2 camere nou la 4 minute de mers pe jos de statia de metrou Dimitrie Leonida, structura este de beton si caramida de 25 cm, compartimentarea este de caramida de 11.5 cm. **65.000 €;** ☎0725.985.759 ana.moise@metropolitanresidence.ro

173. **Berceni** 94, langa Monaco Tower, 4 min de Metrou dec., et. 2/11, 70 mp, 2019, Berceni 94, Apartament de 2 camere nou la 4 minute de mers pe jos de statia de metrou Dimitrie Leonida, structura este de beton si caramida de 25 cm, compartimentarea este de caramida de 11.5 cm. **71.000 €;** ☎0725.985.759 ana.moise@metropolitanresidence.ro

174. **Berceni** 94, langa Monaco Tower, 4 min de metrou dec., et. 1/11, 52 mp, 2019, Berceni 94, apartament de 2 camere nou la 4 minute de mers pe jos de statia de metrou Dimitrie Leonida, structura este de beton si compartimentarea este de caramida. Parcarea se afla pe 2 niveluri. **56.000 €;** ☎0725.985.759 ana.moise@metropolitanresidence.ro

175. **Berceni** Alexandru Obregia semidec., 52 mp, 1976, Cf. 1 etaj 4/4 fara probleme cu terasa gresie faianta parchet termopan um accept credit, **43.500 €;** ☎0731.136.698 Carmen_alice82@yahoo.com

176. **Berceni** metrou, apartament 2 camere dec., dec., et. 1/5, 66 mp, 2019, Apartament 2 camere dec., usi pinum, centrala proprie, parchet, termopan, gaze, canalizare, drum asfaltat, aproape scoli si gradinite, 8 minute metrou Berceni. **49.000 €;** ☎0727.121.851

177. **Berceni** metrou, apartament dec., dec., et. 2/5, 54 mp, 2019, langa metrou mutare rapida in apartament 2 camere dec.e, finisat cu bucatarie inchisa, balcon, in bloc nou, langa metrou, se vinde la cheie, finisat si bransat la utilitati urbane. Accept credit ipotecar. **53.900 €;** ☎0785.521.521

178. **Berceni** metrou, apartament modern, balcon, semidec., et. 3/5, 52 mp, 2019, apartament studio la metrou, bloc nou, camere mari si luminoase, balcon, se vinde la cheie, complet finisat, bransat la utilitatile urbane. Accept si plata prin credit bancar cu avans min. de 15%. **48.900 €;** ☎0785.521.521

179. **Berceni** metrou, apartament modern, terasa mare semidec., et 4/5, 44 mp, 2019, apartament 2 camere langa metrou Berceni, modern, foarte util, camere practice, terasa pe lungime, complet finisat cu materiale la alegere. Pret promotional pentru plata integrala la antecontract. **39.425 €;** ☎0762.900.901

180. **Berceni** metrou, balcon, Prima Casa. dec., et. 4/5, 50 mp, 2019, apartament cu 2 camere luminoase, bucatarie inchisa, se vinde la cheie cu finisaje la alegere. Se accepta achizitie Prima Casa, cu rezervare fond la doar 47.900 E. **45.505 €;** ☎0762.900.901

181. **Berceni** metrou, confort 1, balcon, credit ipotecar dec., et. 2/5, 54 mp, 2019, Langa metrou, de vanzare apartament cu 2 camere mari, balcon, bloc nou. Se preda finisat cu materiale (gresie, faianta, parchet) la alegere si utilitati urbane, Accept credit ipotecar la 50.900 e, **48.355 €;** ☎0762.900.901

182. **Berceni** metrou, dec., balcon, gradina credit dec., et. parter/5, 55 mp, 2020, apartament 2 camere langa metrou Berceni, dec., balcon, 5 mp gradina proprie, bucatarie inchisa, foarte practic, se vinde la cheie, totul nou si in garantie. 0 comision. Accept credit ipotecar, **58.900 €;** ☎0762.900.901

183. **Berceni** metrou, dec., terasa dec., et. 4/5, 59 mp, 2019, apartament 2 camere dec., bucatarie inchisa, cu terasa pe toata lungimea, in bloc nou, cu lift, se vinde complet finisat, la cheie, totul nou si cu garantie. Pret valabil pentru plata cash. **46.455 €;** ☎0762.900.901

184. **Berceni** metrou, garsoniera dec.a, balcon dec., et. 3/5, 38 mp, 2019, Berceni, langa metrou, bloc nou, lift, parcare subterana, finisaje la alegere, totul nou, cu garantie, utilitati urbane, preturi fara concurenta, comision 0%. Pret valabil pentru cash la antecontract, **37.500 €;** ☎0762.900.901

185. **Berceni** metrou, Ilfov dec., et. parter/5, 110 mp, 2019, Vand apartament 2 camere complet dec. plus curte proprie cadastrata cu acces individual, racordat la toate utilitatile orasului (gaze, apa, gaze,curent, canalizare), finisat la cheie.Mutare imediata. **61.900 €;** ☎0726.375.629 cristian.mocanu@zonadesud.ro

186. **Berceni** metrou, Prima Casa, comision 0 dec., et. 1/5, 50 mp, 2019, accept credit Prima Casa, apartament 2 camere dec., aprox. 50 mp. Imobil in stadiul de edificare, in proximitatea punctelor de interes scoli, piete, centre comerciale. **46.455 €;** ☎0762.861.186 smartrezidential@yahoo.com

187. **Berceni** rate la dezvoltator, oferta limitata dec., et. 2/10, 65 mp, 2019, birou de vanzari dezvoltator imobiliar, 0% comision. Apartament 2 camere dec., suprafata 65 mp, situat in cel mai mare proiect imobiliar din sectorul 4, The Grand Kristal Residence City **47.000 €;** ☎0721.827.390/ 0721.827.390 cristi.farcas@sudrezidential.ro

188. **Berceni** Sufului dec., et. 3/4, 53 mp, 1978, Emil Racovita stradal 2 camere confort 1 dec. etaj 3/4 bloc reabilitat gresie faianta parchet termopan. **54.000 €;** ☎0773.910.634

189. **Berceni,** dec., et. 2/4, 2015, 2 camere dec.e, mobilat utilat, 10 minute metrou Leonida **54.000 €;** ☎0761.406.708 paul.smartrezidential@gmail.com

190. **Berceni,** dec., et. 1/3, 54 mp, 2019, apartament 2 camere metrou Dimitrie Leonida. **46.500 €;** ☎0787.672.418 tudor@tophome.ro

191. **Berceni,** dec., et. parter/6, 40 mp, 2018, apartamentul beneficiaza de contorizare separata. Acces facil catre mijloace de transport, centre comerciale, scoli, gradinite, comision 0%. **31.700 €;** ☎0735.222.575 cosmin.topai@zonadesud.ro

192. **Berceni,** dec., et. parter/3, 43 mp, 2018, apartamentul se afla in apropiere de mijloace de transport in comun, piata, centre comerciale, scoli, gradinite. **38.000 €;** ☎0735.222.575 cosmin.topai@zonadesud.ro

193. **Berceni,** dec., et. 1/3, 50 mp, 2018, dezvoltator, acceptam credit Prima Casa avans 5%.Apartament 2 camere 50 mp utili, 12 min. metrou Dimitrie Leonida, **51.000 €;** ☎0724.808.488/ 0725.597.221 george.s@star-construct.ro

194. **Berceni,** dec., et. 2/10, 51 mp, 2018, dezvoltator, vand apartament 2 camere, Berceni. **51.500 €;** ☎0721.805.158/ 0722.297.332 gabriela@metropolitanresidence.ro

195. **Berceni,** dec., et. 1/3, 51 mp, 2018, se vinde un ap cu 2 camere dec. intr-un bloc nou 2018. Se preda complet finisat la cheie. Contorizare la utilitati individuala. Pozitionare langa Sel Gross Berceni. Pentru detalii; **43.150 €;** ☎0725.382.190 iosif@sudrezidential.ro

196. **Berceni,** dec., et. 5/7, 50 mp, 1965, Soseaua Giurgiului, renovat recent, dec., balcon, pozitie deosebita, adiacent Mega Image, Piata Progresul, metrou Eroii Revolutiei **55.500 €;** ☎021.319.78.04/ 0724.257.295 silviuatlas@yahoo.com

197. **Berceni,** dec., et. 1/4, 44 mp, 2019, studio 2 camere in suprafata utila totala de 44 mp in sect. 4 Berceni. Locuinta se preda la cheie: gresie, faianta, parchet, centrala proprie. Mijloace de transport in zona, centre comerciale; **38.000 €;** ☎0726.178.089/ 0720.063.459 catalin.isache@sudrezidential.ro

198. **Berceni,** semidec., et. 1/8, 51 mp, 2019, vand apartament 2 camere, semidec., 51 mp utili, imobil nou, finisat deosebit, centrala proprie de apartament, bransat la toate utilitatile, situat aproape de statia de metrou Dimitrie Leonida. **50.600 €;** ☎0727.175.861 lucian@sudrezidential.ro

199. **Berceni,** 2 cam. dec.e finalizat, acte gata dec., et. parter/5, 50 mp, 2019, 2 camere dec.e Berceni, finalizat, mutare imediata. Se accepta credit. Bransat la utilitatile orasului (curent, gaze, apa, canalizare, internet+tv), acte complete. **58.000 €;** ☎0786.207.692 costin.smartrezidential@gmail.com

200. **Berceni,** 2 camere dec.e cu balcon dec., et. parter/3, 40 mp, 2018, apartament dec. 55 mp, balcon, intr-un bloc nou, centrala proprie, imobil 2018. Finisajele si dotarile sunt la alegere, loc de parcare asigurat, utilitati de la sectorul 4. Detalii la tel. **48.900 €;** ☎0722.478.920/ 0726.863.405 cal_182002@yahoo.com

201. **Berceni,** 2 camere, 49 mpu, 10 min metrou M2, semidec., et. 1/5, 49 mp, 2018, Berceni, 2 camere, 10 min metrou M2, Aparatorii Patriei, **42.000 €;** ☎0787.525.615 ciprian@tophome.ro

202. **Berceni,** 2 camere, 55 mpu, 10 min metrou M2, dec., et. 1/5, 55 mp, 2018, Berceni, 2 camere, 10 min metrou M2, Aparatorii Patriei, **47.000 €;** ☎0787.525.615 ciprian@tophome.ro

203. **Berceni,** 2 camere, Prima Casa, etajul 3 dec., et. 3/11, 52 mp, 2019, metrou 5-7 minute, compartimentare practica pentru spatii utile, cu balcon si finisaje de foarte buna calitate, cu materiale din import, la alegere, in buget consistent. Prima Casa 5% **51.500 €;** ☎0787.672.423

204. **Berceni,** 300 m de metrou, oferta plata cash dec., et. parter/6, 60 mp, 2019, ap. 2 camere, metrou Berceni, reducerese substantiala la plata cash. Predare la cheie. Finisaje de lux. Direct de la dezvoltator. Comision 0. Finalizare in 3 luni **50.900 €;** ☎0722.204.952

205. **Berceni,** acces metrou, cu balcon, et. 3/5, 50 mp, 2019, apartament 2 camere cu acces usor la metrou, etaj intermediar in bloc cu lift, avand dormitor separat, hol de acces, baie, living generos cu bucataire deschisa si balcon mare. Plata din surse proprii; **48.900 €;** ☎0762.900.901

206. **Berceni,** Alexandru Obregia, semidec., et. 4, 52 mp, confort 1 semidec., etaj 4, gresie, faianta, parchet, termopan, usa metalica, instalatii schimbate, cadastru si intabulare, accept credit, **45.000 €;** ☎0758.401.603/ 0758.728.332

207. **Berceni,** Alexandru Obregia, dec., et. 9/10, 53 mp, 1970, stradal, confort 1 dec., 9/10, complet renovat, gresie, faianta, parchet, termopan, usa metalica, usi interior schimbate, loc parcare, cadastru si intabulare accept credit, **56.000 €;** ☎0758.728.332

208. **Berceni,** Alexandru Obregia, Turnu Magurele, dec., et. 10/10, 49 mp, 1970, vav de LIDL, apartament cu 2 camere dec.e, situat la etajul 10/10, cu o suprafata utila de 45.41mp + balcon de 3.71mp, total 49.12mp, cadastru, intabulat, liber, pret negociabil; **42.000 €;** ☎0799.984.105

209. **Berceni,** Aparatorii Patriei dec., et. 2/7, 55 mp, 2019, ap. 2 camere, Berceni, Aparatorii Patriei cu o supr. de 59,90 mp. Este situat la etajul.2 din 7, Lift pe fiecare scara. Ratb: 125, 312, 102, 312, 232, 73, 74. Pretul este 57.000 euro Tva 5% inclus. **57.000 €;** ☎0727.261.214/ 0730.988.560

210. **Berceni,** Aparatorii Patriei metrou, dec., et. 3/8, 53 mp, 1983, stradal, confort 1 dec., 3/8, constructie 1983, bloc reabilitat termic, gresie, faianta, parchet, termopan, usa metalica, cadastru si intabulare, accept credit, **66.000 €;** ☎0758.401.603/ 0758.728.332

211. **Berceni,** Aparatorii Patriei, 2 camere bi cu lift, dec., et. 2/5, 56 mp, 2019, locuinta se vinde complet finisata, izolata termic, bransata la toate utilitatile, contorizata separat si dispune de: termopane Rehau 5 camere, centrala Ariston, parchet dublu click, usa metalica, **54.500 €;** ☎0724.205.825/ 0722.478.920

212. **Berceni,** Aparatorii Patriei. dec., et. 2/5, 51 mp, 2019, apartament cu 2 camere situat in sectorul 4, zona Berceni, la doar cateva minute distanta fata de statia de metrou Aparatorii Patriei cu acces rapid si catre alte mijloace de transport in comun, **46.900 €;** ☎0724.205.825/ 0722.478.920

213. **Berceni,** apropiere metrou Dimitrie Leonida dec., et. 3/11, 57 mp, 2019, Berceni apartament dec. sector 4, situat intr-un bloc nou la cateva minute de statia de metrou, contruit dupa cele mai inalte standarde, se accepta credit, direct dezvoltator, comision 0 %. **58.000 €;** ☎0725.985.762 roxana.panculescu@metropolitanresidence.ro

214. **Berceni,** Brancoveanu sector 4, dec., et. 1/4, 50 mp, 1978, 2 camere, Ctin. Brancoveanu mobilat+utilat. **55.900 €;** ☎0724.744.755 mihaela.smartrezidential@gmail.com

215. **Berceni,** Brancoveanu, dec., et. 1, 55 mp, 2019, super apartament, perfect compartimentat, bransat la toate utilitatile, costuri minime de intretinere, balcon generos, infrastructura completa, **49.900 €;** ☎0723.202.593/ 0721.746.100 robertesimion@yahoo.com

216. **Berceni,** Brancoveanu, 2 cam. cu 2 gr. sanitare, dec., et. 2/5, 52 mp, 2018, direct proprietar, et.2, const. 2018, dec., spatios, 2 gr.sanitare, la cheie, finisaje lux, gresie, faianta, termopan, parchet, centrala proprie, pozitie deosebita, acces usor, disponibil imediat intabulare. **59.900 €;** ☎0766.407.441

217. **Berceni,** Brancoveanu, Ghiocelu, semidec., et. 9/10, 38 mp, 1974, confort 2 semidec., 38 mp, 9/10, liber, gresie, faianta, parchet, termopan, usa metalica, semi mobilat, bloc civilizat, cadastru si intabulare, accept credit, **38.300 €;** ☎0758.401.603/ 0758.728.332

218. **Berceni,** Brancoveanu, Nitu Vasile semidec., et. 8/8, 50 mp, 1970, 2 camere cu o suprafata de 50 mp situat in zona Brancoveanu, avand acces rapid catre arterele principale ale Capitalei, balcon spatios extins spre sufragerie, grup sanitar cu aerisire. **54.999 €;** ☎0720.888.021 cosmin.vasilache@procapitald.ro

219. **Berceni,** Brancoveanu, Nitu Vasile, semidec., et. 1/8, 55 mp, proaspat renovat, schimbata instalatia sanitara si electrica, usi interior noi, termopan, orientare sud - est, semimobilat, acces usor la mijloace de transport, apropiere metrou Brancoveanu **59.900 €;** ☎0761.621.036

220. **Berceni,** Brancoveanu, sector 4, dec., et. 1/5, 62 mp, 2019, 2 camere sector 4, Berceni, comision 0% **70.000 €;** ☎0724.744.755 mihaela.smartrezidential@gmail.com

221. **Berceni,** bulevardul Alexandru Obregia, dec., et. 4/10, 50 mp, 1970, Straduintei, confort 1, etaj 4/10, circular, balcon, aerisire la baie, curat, amenajat, acte, **57.000 €;** ☎0733.089.030

222. **Berceni,** bulevardul Metalurgiei stradal dec., et. 3/8, 63 mp, 2019, Ap. este la et. 3 intr-un bloc nou cu 8 etaje si se vinde la cheie cu finisaje moderne: tamplarie PVC Rehau cu geam Tripan si feronerie Roto, parchet, gresie, faianta. Centrala termica in condensatie, **56.000 €;** ☎0724.205.825/ 0722.478.920

223. **Berceni,** comision 0%, metrou Dimitrie Leonida et. 3/11, 62 mp, 2018, direct dezvoltator, tva inclus, apartament 2 camere spatios, 62 mp, living open sapce cu bucataria, 27 mp, terasa, imobil nou, caramida porotherm, fatada ventilata, finisaje de calitate la alegere, 7 min metrou, **61.500 €;** ☎0725.985.764 cosmin@metropolitanresidence.ro

224. **Berceni,** Comision 0%, metrou Dimitrie Leonida et. 2/11, 51 mp, 2019, direct dezvoltator, tva inclus, apartament 2 camere tip studio, bucatarie open space, terasa, imobil nou, caramida porotherm, fatada ventilata, finisaje de calitate la alegere, 7 minute metrou, **50.500 €;** ☎0725.985.764 cosmin@metropolitanresidence.ro

225. **Berceni,** comision 0, metrou Dimitrie Leonida dec., et. 1/11, 57 mp, 2018, direct dezvoltator, TVA inclus, imobil nou S+P+11E, cadre de beton, caramida porotherm, finisaje de calitate la alegere. Apartament 2 camere, dec., spatios, 57 mp, terasa, bucatarie inchisa, 7 min metrou. **57.000 €;** ☎0725.985.764 cosmin@metropolitanresidence.ro

226. **Berceni,** dec., finisaje lux dec., et. 1/5, 58 mp, 2019, Apartament 2 camere, dec., finisaje lux, etaj 1/5, lift. Imobilul este construit la cele mai inalte standarde in vigoare si este destinat clientilor care stiu sa aprecieze calitatea. **63.000 €;** ☎0764.832.071 smartr

# Imobiliare vânzări 2 CAMERE

293. **Berceni,** Piata Resita, semidec., et. 2/4, 37 mp, chiar pe strada Uioara, bloc 4 etaje, reabilitat, complet renovat, instalatii electrice si sanitare schimbate, gresie, faianta, parchet, termopane, usa metalica, liber, toate actele, **48.000 €;** ☎0728.777.132 office@ramax.ro

294. **Berceni,** Piata Resita, semidec., et. 1/4, 28 mp, 1970, vand apartament 2 camere confort 3, etaj 1/4. suprafata 28 mp. Imbunatari contor gaze si usa metalica. Piata Resita, Berceni, constructie 1970. STB 381, 76 distanta 100m, **35.000 €;** ☎0734.536.433

295. **Berceni,** Piata Resita, sector 4, semidec., et. 4/4, 37 mp, 1975, 2 camere sector 4, Piata Resita, Berceni. **35.900 €;** ☎0724.744.755 mihaela.smartrezidential@gmail.com

296. **Berceni,** Piata Sudului, 5 minute de metrou, semidec., et. parter/4, 50 mp, confort 1 semidec., p/4, liber, gresie, faianta, parchet, termopan, bloc reabilitat termic, cadastru si intabulare, accept credit, **49.000 €;** ☎0758.401.603/ 0758.728.332

297. **Berceni,** Piata Sudului, Obregia, semidec., et. 9/9, 53 mp, 1974, apartament 2 camere, semidec., etaj 9, confort 1, fara imbunatatiri, balcon mare, suprafata 53 mp, bloc 1974, nestradal **43.000 €;** ☎0771.265.376 agentie9@mauwis.ro

298. **Berceni,** piata, apropiere metrou, dec., et. 3/10, 55 mp, 2018, apartament decomnadat, etaj intermediar, apropiere de metrou face parte dintr-un ansamblu rsidential cu finalizare in noiembrie. Finisaje la alegere, contorizare, apropiere scoli, magazine. Comision 0. **55.000 €;** ☎0725.985.762 roxana.panculescu@metropolitanresidence.ro

299. **Berceni,** Postalionului, 2 cam., parcare dec., et. 4/5, 52 mp, 2019, ocazie - Smart Rezidential va propune catre vanzare un apartament de 2 camere, in suprafata utila totala de 52 mp cu bucatarie inchisa si balcon. Loc de parcare inclus in pret, **38.550 €;** ☎0764.832.071 smartrezidential@yahoo.com

300. **Berceni,** Scoala de Politie, dec., et. parter/3, 40 mp, 1966, 2 camere Sos. Oltenitei, Mall Sun Plaza, **59.900 €;** ☎0731.924.742 pdeea73@gmail.com

301. **Berceni,** sector 4, Sos. Oltenitei, dec., et. 2/3, 50 mp, 2018, cash 41500 euro, 50 mp, ap. 2 cam. dec. proprietar, sos. Oltenitei, 10 min-15 min metrou Ap. Patriei sau Pta Sudului, tel. credit ipotecar 44500 euro. **41.500 €;** ☎0720.002.332 florin@ansambluri-noi.ro

302. **Berceni,** Secuilor, apartament 2 camere semidec., et. 8/8, 1970, apartament 2 camere Secuilor, Berceni, stradal, 8/8, semidec., nerenovat, contorizare, apometre, repartitoare, bloc de 8 etaj cu etaj tehnic, lift, interfon, metrou 7-8 min. Piata Sudului **46.000 €;** ☎0765.942.499 dragos.popescu@fpcimobiliare.ro

303. **Berceni,** soseaua Oltenitei dec., et. 1/3, 51 mp, 2019, apartament 2 camere, situat stradal pe sos. Oltenitei, se preda complet finisat, baie complet echipata, centrala proprie. Comision 0, direct dezvoltator **44.000 €;** ☎0725.957.933

304. **Berceni,** statia de metrou Aparatorii Patriei semidec., et. 2/7, 50 mp, 2018, apartament 2 camere statia de metrou Apartorii Patriei, 50 mp utili, Berceni, sector 4. **48.500 €;** ☎0735.527.098/ 0724.112.489 catalin.angheluta@yahoo.com

305. **Berceni,** strada Luica Str. Odei dec., et. 1/3, 50 mp, 2018, Berceni - Luica, apartament 2 camere, dec., etaj intermediar, 50 mp utili, ansamblu rezidential, izolat exterior, infrastructura completa, statii RATB, contorizat individual **45.000 €;** ☎0731.308.398

306. **Berceni,** super oferta, 2 camere direct dezvoltator dec., et. 1/11, 52 mp, 2019, Ansamblul rezidential Metropolitan Residence Berceni 94 va pune la dispozitie apartamente complet finisate la alegerea clientului, gresie, faianta, parchet, usi, obiecte sanitare. **57.000 €;** ☎0725.985.767 sandu@metropolitanresidence.ro

307. **Berceni,** Turnu Magurele Carefour Grand Arena ) . dec., et. 1/3, 55 mp, 2019, apartament 2 camere 55 mp utili, dec., Brancoveanu, Luica. **48.900 €;** ☎0721.165.251/ 0722.338.342 anca@sudrezidential.ro

308. **Berceni,** Turnu Magurele, Brancoveanu dec., et. 4/4, 52 mp, 2019, Ocazie apartament cu 2 camere dec., statie Ratb la 700 m, finisat la cheie, centrala proprie. obiecte sanitare in baie, etc. Loc parcare inclus. Finalizare luna septembrie 2019, comision 0% **38.500 €;** ☎0726.375.629 cristian.mocanu@zonadesud.ro

309. **Berceni-** Aparatorii Patriei dec., et. 1/10, 57 mp, 2018, dezvoltator vand apartament 2 camere fatada ventilata. Metropolitan Group iti rasplateste alegerea printr-un cad complet de beneficii, servicii si discount-uri! **57.000 €;** ☎0721.805.158/ 0722.297.332 gabriela@metropolitanresidence.ro

310. **Berceni-Metalurgiei,** super oferta, Prima casa dec., et. 2/11, 51 mp, 2019, Aparatament 2 camere open space, living cu bucataria plus dormitor, dec., in ansamblu rezidential Metropolitan Residence Metalurgiei, constr. 2019. Amplasat la 3 min. metrou Dimitrie Leonida. **51.500 €;** ☎0725.985.767 sandu68@metropolitanresidence.ro

311. **Berceni.** dec., et. parter/6, 36 mp, 2018, Acces facil la mijloace de transport, centre comerciale, scoli, gradinite. Exista posibilitatea platii cu credit, in acest sens oferim asistenta gratuita pentru intocmirea dosarului. Comision 0%, **32.500 €;** ☎0735.222.575 cosmin.topai@zonadesud.ro

312. **Berceni.** dec., et. 1/6, 61 mp, 2017, Imobilul este bransat la toate utilitatile iar apartamentul beneficiaza de contorizare separata. Comision 0%, **50.900 €;** ☎0735.222.575 cosmin.topai@zonadesud.ro

313. **Biruintei** Popesti-Leordeni dec., et. 2/7, 58 mp, 2019, apartament 2 camere Dimitrie Leonida 50500 Euro **50.500 €;** ☎0724.280.037 valentin.banes@sudrezidential.ro

314. **Bragadiru,** 2 camere, mutare imediata, 60 mp curte dec., et, parter/2, 52 mp, 2018, apartament dec., de 52 mp, are loc de parcare asigurat, este compus din living spatios, baie, hol, bucatarie inchisa, debara, dormitor si curte de 60 mp, terasa de 25 mp amenajata, **46.000 €;** ☎0730.668.987 office@bragadiruresidenceexclusiv.ro

315. **Bragadiru,** ap finisat 2 camere rate la dezvoltator dec., et. 4/6, 62 mp, 2018, va propun spre vanzare apartament cu 2 camere, situat la etajul 3/6, in Bragadiru. In acest bloc avem 3 variante de ap. cu 2 camere la preturi de la 47.000 euro si ap. cu 3 camere 58.000 euro. **47.000 €;** ☎0771.332.105 office@bragadiruresidenceexclusiv.ro

316. **Bragadiru,** apartament finisat cu 2 camere, dec., et. 4/4, 68 mp, 2017, Bragadiru Residence Exclusive va propune spre vanzare apartament cu 2 camere, finisat, situat in Bragadiru, in bloc nou. Apartamentul are 68 mp utili la pret avantajos. **44.000 €;** ☎0773.911.552 office@bragadiruresidenceexclusiv.ro

317. **Bragadiru,** Diamatului dec., et. 1/4, 2019, De vanzare ap. 2 cam, renovate lux, diferite sup, cadastru si intabulare, etajele 1, 3. **35.000 €;** ☎0729.419.330/ 0767.995.858

318. **Bragadiru,** Haliu dec., et. 2/2, 64 mp, 2008, proprietar, vand apartament 2 camere, mobilat si utilat complet, in ansamblu rezidential cu loc de joaca si curte interioara proprie. Terasa 10 mp renovat recent **44.000 €;** ☎0741.123.337 floryp2006@yahoo.com

319. **Bragadiru,** Ilfov semidec., et. 3/3, 55 mp, 2014, Apartamentul este situat in cartierul Independentei cu acces rapid la toate facilitatile de care ai nevoie. Complexul este bransat la apa canal Ilfov, detine spatiu de joaca pentru copii. Compartimentat **54.500 €;** ☎0732.202.207 gabriela.petroiu@gmail.com

320. **Bragadiru,** Penny, Fortuna / Scandinavia dec., et. 1/5, 58 mp, 2019, Apartament 2 camere, 58 mp utili, dec., balcon, finisaje de calitate, centrala termicaproprie, calorifere, obiecte sanitare, gresie, faianta, parchet, tamplarie PVC, geam termopan, usi interior. **46.000 €;** ☎0725.885.866/ 0725.885.844 office@westimob.ro

321. **Bragadiru,** Penny, Fortuna, Scandinavia dec., et. 1/5, 54 mp, 2019, Apartament 2 camere, 54mp utili, dec., balcon, finisaje de calitate, centrala termica proprie, calorifere, obiecte sanitare, gresie, faianta, parchet, tamplarie PVC, geam termopan, usi interior. **44.000 €;** ☎0725.885.866/ 0725.885.844 office@westimob.ro

322. **Bragadiru,** Prelungirea Ghencea, dec., et. 5/6, 76 mp, 2010, Cartierul Latin, g, f, p, ct, bine intretinut, spatios, toate facilitatile, autobuz 122, 222, parcuri, terase, piata, brutarie, sala fitness, supermarket, Mega, Profi, Penny etc. Pret neg., avans+rate. ☎0772.020.454/ 0758.885.603

323. **Bragadiru,** stradal, mutare imediata, 2 camere dec., et. 1/4, 47 mp, 2018, va propun spre vanzare apartament spatios, cu finisaje moderne, 2 camere+balcon si loc de parcare inclus,intr-un bloc P+4E, stradal, Leroy Merlin, Bragadiru. **40.000 €;** ☎0730.668.987 office@bragadiruresidenceexclusiv.ro

324. **Brancoveanu** semidec., et. parter/8, 72 mp, 2009, - Eroii Revoluteii, Oraselul Copiilor, acces metrou, acces parcare subterana, balcon, spatios, renovat, bucatarie mobilata si utilata, dressinguri, negociabil **88.000 €;** ☎0722.732.975 axadomenii@yahoo.com

325. **Brancoveanu** dec., et. 1/3, 54 mp, 2019, Apartament 2 camere, dec. - 5 minute Metrou Brancoveanu. **79.900 €;** ☎0761.406.708 paul.smartrezidential@gmail.com

326. **Brancoveanu** Berceni, dec., et. demisol/5, 48 mp, 2017, apartament cu 2 camere gata de mutat, situat in ansamblu rezidential de lux, zona Brancoveanu-Turnu Magurele. Apartamentul este mobilat fara electrocasnice. Constructie si finisaje lux. Poze reale loc; **46.500 €;** ☎0737.000.035 bogdan.gheorghiu@zonadesud.ro

327. **Brancoveanu** finalizare august 2019 dec., et. 4/4, 53 mp, 2019, Brancoveanu, Turnu Magurele, finalizare august 2019, G, F, P, T centrala termica, finisaje premium +,se accepta credit, ultimul apartament, comision 0%. **61.500 €;** ☎0771.685.900

328. **Brancoveanu,** dec., et. 1/5, 58 mp, 2019, 2 camere dec.e Brancoveanu, lux, finalizat **63.000 €;** ☎0761.406.708 paul.smartrezidential@gmail.com

329. **Brancoveanu,** semidec., et. parter/8, 55 mp, 1970, apart. 2 camere, bd. Brancoveanu, stradal, renovat integral 2019. Dispune de gresie, faianta, parchet, usa metalica, usi interioare noi, instalatie sanitare si electrica. Exclus agentii sau site-uri **61.000 €;** ☎0731.438.909 alexacovaliu@yahoo.com

330. **Brancoveanu,** dec., et. 1/5, 44 mp, 2018, apartament 2 camere Constantin Brancoveanu, lux, **50.000 €;** ☎0761.406.708 paul.smartrezidential@gmail.com

331. **Brancoveanu,** dec., et. 3/5, 2019, apartament 2 camere dec., bloc nou 2019. Finisaje premium incluse. Racordat la toate utilitatile sectorului 4. Structura beton si caramida porotherm.Direct dezvoltator. Comision 0. **64.500 €;** ☎0722.204.951 bogdan.tomegea@zonadesud.ro

332. **Brancoveanu,** semidec., 30 mp, apartament 2 camere foarte bine situat, mobilat, loc parcare, bloc civilizat zona verde, sub pretul pietei, cadastru, intabulare, **27.000 €;** ☎0720.039.035/ 0761.609.243 columbia.imobiliar@yahoo.com

333. **Brancoveanu,** dec., et. 1/4, 67 mp, 2019, Brancoveanu, 3 camere, bloc finalizat lux, acte la zi **75.900 €;** ☎0761.406.708 paul.smartrezidential@gmail.com

334. **brancoveanu,** apartament 2 camere mobilat si utilat semidec., et. 3/3, 44 mp, 2014, d+p+3+pod. Apartamentul se vinde mobilat si utilat. Blocul este construitin 2014 din cadre de beton, caramida. Apartamentul este situat la etajul 3/3, deasupra avand placa de beton si pod. **56.000 €;** ☎0787.525.649 liviuhantar@tophome.ro

335. **Brancoveanu,** apartament 2 camere, mobilat, utilat semidec., et. 3/3, 44 mp, 2014, zona Brancoveanu, apartament 2 camere mobilat si utilat, bloc 2014, cadre de beton si caramida. Dotari: gresie, faianta, usi, obiecte sanitare, aer conditionat, calorifere otel, centrala proprie (gaz). **56.000 €;** ☎0787.525.649 liviuhantar@tophome.ro

336. **Brancoveanu,** Aurel Persu comision 0 acte gata dec., et. parter/3, 2018, 2 camere dec.e, centrala proprie, gresie, faianta, parchet, usa metalica, termopane, cadastru, intabulare **56.000 €;** ☎0762.861.186 marius.smartrezidential@gmail.com

337. **Brancoveanu,** Berceni semidec., et. 3/3, 2015, Apartament tip studio, finalizat si mobilat/utilat, mutare imediat, situat pe strada sergent Ilie David in spatele la spitalul Marie Curie, bdul Constantin Brancoveanu. **56.000 €;** ☎0787.525.631 alexandrugvr@gmail.com

338. **Brancoveanu,** Berceni, se poate si maxim in 2 rate dec., ap. 2 cam 32 mp metrou Brancoveanu si Oraselul la 5 minute de mers. Este la parter, igienizat recent. Termopan, gresie, faianta, parchet. Baia cu cada si geam. Liber, mutare imediata. Accept si credit, **31.500 €;** ☎0763.012.120

339. **Brancoveanu,** Bucuresti, sector 4, dec., et. 1/5, 57 mp, 2019, apartament 2 camere, zona Brancoveanu, Bucuresti **61.500 €;** ☎0730.888.280 anamaria.mihailescu@zonadesud.ro

340. **Brancoveanu,** Bucuresti, sector 4, dec., et. 1/5, 47 mp, 2019, de vanzare, apartament 2 camere, Brancoveanu, Bucuresti **50.000 €;** ☎0730.888.280 anamaria.mihailescu@zonadesud.ro

341. **Brancoveanu,** comision 0, dec., et. 2/4, 52 mp, 2018, Turnu Magurele, compartimentare dec.a, etaj 2/4 finisaje premium plus, se accepta credit, **59.500 €;** ☎0771.685.900

342. **Brancoveanu,** direct dezvoltator finisaje lux, dec., et. 3/5, 47 mp, 2019, va propunem spre vanzare un apartament de 2 camere, intr-unul din ansamblurile rezidentiale dezvoltate de noi. Imobilul are un amplasament excelent, acces rapid la toate punctele de interes **49.500 €;** ☎0762.861.186 smartrezidential@yahoo.com

343. **Brancoveanu,** finalizat, 2 cam, stradal, dec., et. 1/3, 43 mp, 2018, pretabil birou, apartament 2cam, dec., stradal, vedere stradala, pretabil birou (notariat, traduceri, it etc), finisaje de lux, finalizat, vanzare imediata, fara intermediari, achizitie direct de la proprietar. **53.500 €;** ☎0747.121.325/ 0749.122.233

344. **Brancoveanu,** Grand Arena dec., et. 2/8, 56 mp, 2019, Luica, Brancoveanu, sector 4, apartament dec., disponibil intr-un imobil nou. Este construit din cadre de beton si compartimentat cu caramida Porotherm, finisat complet, loc de parcare, **51.500 €;** ☎0722.664.430 cristian@sudrezidential.ro

345. **Brancoveanu,** Metalurgiei, dec., et. 4/5, 56 mp, 2019, apartament 2 camere 56 mp Berceni promo, 0% comision **41.500 €;** ☎0737.500.381 andrei.niculescu@zonadesud.ro

346. **Brancoveanu,** metrou parc, 2 camere semidec., et. 3/3, 55 mp, 2010, Brancoveanu, Imparatul Traian, cladire 2010, 55 mp, mutare imediata, locatari mutati. gresie, faianta, parchet, termopan, intabulat, se accepta credit **79.500 €;** ☎0771.685.900

347. **Brancoveanu,** Secuilor, et. 4/10, 50 mp, 1970, Brancoveanu, Secuilor, ap 2 camere situat la cateva munute de metrou, liber, fara imbunatatiri, acte, scrara curata. **48.000 €;** ☎0723.416.624

348. **Brancoveanu,** Turnu Magurele dec., et. 2/4, 50 mp, 2018, direct dezvoltator, preturi incepand de la 49.500 euro, 1, 2 si 3 camere, suprafete incepand de la 44 mp, 1.150 euro/mp, finisaje premium, bloc cu lift, se accepta credit avans 10% **49.900 €;** ☎0771.685.900 smartrezidential.ro

349. **Brancoveanu,** Turnu Magurele, semidec., et. 1/4, 44 mp, 2018, ap. 2 camere, finisaje Premium, ansamblu rezidential de Lux, amplasat foarte bine in apropierea mijloacelor de transport in comun. Se accepta si plata prin credit. Comision 0%, **50.500 €;** ☎0732.581.538 andrei.smartrezidential@gmail.com

350. **Brancoveanu,** Turnu Magurele, dec., et. 1/3, 2019, garsoniera superba, Brancoveanu, Turnu Magurele **35.500 €;** ☎0787.525.583 ionut@tophome.ro

351. **Brancoveanu,** Turnu Magurele, semidec., et. parter/5, 44 mp, 2018, va propunem un apartament cu 2 camere, parter inalt, cu finisaje de o calitate superioara la alegerea dvs, bloc nou finalizat. Se accepta plata cash, credit ipotecar. Comision 0. Recomand vizionare. **49.900 €;** ☎0732.581.538 andrei.smartrezidential@gmail.com

352. **Brancoveanu,** Turnu Magurele, oferta, merita vazut dec., et. 1/5, 55 mp, 2018, apartament cu 2 camere in zona Brancoveanu-Turnu Magurele, comision 0, direct dezvoltator, finisaje premium la alegere, finalizare rapida, zona cu multiple facilitati, Sector 4. **41.000 €;** ☎0749.122.233

353. **Brancoveanu,** Turnul Magurele, semidec., et. 10/10, 39 mp, 1974, Grand Arena, 2 camere, confort 2, semidecomamdat, etaj 10/10, fara probleme cu terasa, gresie, faianta, parchet, termopan, foarte curat **34.000 €;** ☎0773.910.634

354. **Brezoianu,** Piata Iosif Sava, Cismigiu dec., et. 1/7, 52 mp, 1945, apartament spatios, excelent pozitionat, cu iesire directa in Parcul Cismigiu, bloc fara bulina, se poate vinde mobilat si utilat, apartamentul este liber, toate actele, seriozitate, negociabil **59.000 €;** ☎0742.078.877

355. **Bucur** Obor - metrou semidec., et. 3/10, 50 mp, 1970, la 3 minute de metrou, la 2 minute de Veranda si Magazin Bucur Obor, semistradal, bloc civilizat, fara restante sau vecini galagiosi, apropre de scoala, gradinita, intabulat, **60.900 €;** ☎0728.676.350 imobcont@gmail.com

356. **Bucur** Obor, Colentina, dec., et. 8/10, 53 mp, chiar vav complex Rose Garden, renovat complet, gresie, faianta, parchet, termopane, usa metalica, bucatarie mobilata, risc seismic 2, toate actele **50.000 €;** ☎0728.777.132 office@ramax.ro

357. **Bucurestii** noi dec., et. 1/3, 62 mp, 2019, constructie noua P+2+M direct dezvoltator. Zona Bucurestii Noi- Chitila (Parc Bazilescu). Avem disponibile 2 tipuri de apartamente: 2 camere 72 mp construiti, 2 camere 62 mp construiti, **69.000 €;** ☎0765.533.403 gheorgheionatan@yahoo.com

358. **Bucurestii** Noi, Pod Constanta, dec., et. 1/5, 60 mp, 2018, agentia noastra va propune spre vanzare un proiect ce acum se finalizeaza situat in zona Bucurestii Noi-Pod Constanta. In imobil se mai gasesc doar apartamente cu 2 camere. Detalii la telefon. **80.000 €;** ☎0724.562.030 costin.vladu@gmail.com

359. **Bucurestii** Noi, Soseaua Chitilei, ap. 2 camere dec., et. 1/5, 73 mp, 2014, exclusiv, ap. 2 cam, dec., etj 1/5, bucatarie inchisa, baie cu aerisire, constructie 2014, ac, contorizare individuala, balcon, mobilat, finisat, acte la zi, metrou 15 min. Pietonal, se accepta credit **90.000 €;** ☎0736.860.180 staffimobiliar@yahoo.ro

360. **Bucurestii** Noi-Damaroaia apartament 2 camere dec., et. 1/2, 61 mp, 2018, Agentia noastra va prezinta spre vanzare un apartament cu 2 camere situat intr-un imobil construit cu simt de raspundere, aflat in zona Damaroaia-Bucurestii Noi pe langa Bdul Luptatorilor; **78.990 €;** ☎0724.562.030 costin@areanorthestate.ro

361. **Bulevardul** Alexandru Obregia, Straduintei, semidec., et. 4/10, 48 mp, 1969, stradal, liber, gresie, faianta, parchet, termopane, recent renovat, la 5 minute de metrou piata Sudului, intre Mall Grand Arena, mall Sun Plaza, Lidl, Selgros, Auchan, Jumbo, autobuze 313, 312, 73, 102, 232. Cash. **52.000 €;** ☎0768.644.971 elkonareal@yahoo.com

362. **Bulevardul** Dezrobirii 42, 52 mp, 1980, ap. 2 camere, cf. 1, gresie, faianta, termopane, usa metalica, acte la zi, **54.000 €;** ☎0722.882.796

363. **Bulevardul** Metalurgiei dec., et. 1/10, 65 mp, 2019, Apartament 2 camere, 65 mp, Dimitrie Leonida. **49.900 €;** ☎0760.757.356

364. **Bulevardul** Uverturii, Militari dec., et. 2/4, 63 mp, 2019, Apartament 2 camere dec., bucatarie inchisa, Militari-Uverturii. **69.000 €;** ☎0728.874.502

365. **Calarasi,** Decebal, Muncii, dec., et. 2/7, 58 mp, 1980, confort 1, dec., etaj 2 din 9, an constructie 1980, 58 mp, centrala termica, gresie, faianta, parchet, termopan, usa metalica, mobilat + utilat, 2 min de metrou. **89.900 €;** ☎0758.230.771 filip@confortcasaimobiliare.ro

366. **Calarasi,** Unirii, dec., et. 4/4, 120 mp, proprietar Calea Calarasi, mansarda, renovat integral, g, f, parchet, termopane, mobilat partial, terasa superba de 70 mp, ideal investitie, locuinta, posibil inchiriere regim hotelier, 30 mp teren, **45.000 €;** ☎0727.777.951

367. **Calarasilor,** Agricultori, dec., et. 3/6, 69 mp, 2018, Ideal Residence, ideal for your family. Intr-o noua dezvoltare de clasa premium, cu expunere spre sud. Termenul de finalizare martie 2019. Comision 0. Discount pentru plata integrala, **112.990 €;** ☎0786.428.222/ 0784.259.742 cristi.kvb86@gmail.com

368. **Calea** Calarasi la 3 min. de metrou Piata Muncii dec., et. 1/3, 57 mp, 2019, Bloc S+P+3 cu lift, parcari subterane, securizat, apartamentele au compartimentari flexibile, finasaje si dotari premium personalizabile, CTP, boxe, Contact direct dezvoltator Eden City, str. Mieilor nr.17-21 **81.900 €;** ☎0728.114.700/ 0768.046.736 mieilor21@gmail.com

369. **Calea** Calarasilor dec., et. 1/1, 70 mp, 1937, 2 camere dec. etaj 1 in vila, constructie 1937, 60mp utili, boxa, garaj, gresie, faianta, parchet, termopane, baie cu geam, centrala termica, 7 minute de metrou Piata Muncii, liber. **59.990 €;** ☎0749.131.838

370. **Calea** Ferentari, Politia Locala sector 5, blocuri rusesti dec., et. 3/3, 46 mp, **39.500 €;** ☎0725.540.400 vlad@vladtrimbitasu.ro

371. **Calea** Giulesti, 5 minute de stadion, stradal, semidec., et. 4/10, 53 mp, 1968, balcon pe toata suprafata apartamentului, semidec., fara imbunatatiri, liber **45.000 €;** ☎0728.777.132 adriangeambei@yahoo.com

372. **Calea** Grivitei, semidec., et. 4/7, 48 mp, 1967, 2 camere, Calea Grivitei, metrou, 48 mp, renovat, negociabil **68.500 €;** ☎0720.888.137 ioan.cornel@procapitald.ro

373. **Calea** Grivitei, semidec., et. 4/7, 47 mp, 1962, Calea Grivitei, pod Barab, 4/7, 47 mp, semidec., necesita renovare, pret negociabil **54.500 €;** ☎0720.888.137 ioan.cornel@procapitald.ro

374. **Calea** Grivitei, 1 Mai., semidec., et. parter/7, 46 mp, 1963, Calea Grivitei, 1 Mai, apartament 2 camere confort 1 semidec., P/7, amenajat; gresie, faianta, termopan usa metalica, parchet, aer conditionat, bl. 1963, fara risc seismic, semistradal, liber, **55.000 €;** ☎0783.050.321/ 0739.616.733 paulaimobexpert@gmail.com

375. **Calea** Mosilor, dec., et. 5/8, 60 mp, 1982, proprietar vand apartament dec. an constructie 1982 et 5/8 suprafata utila 60 mp bloc reabilitat termic termopane gresie faianta usa metalica repartitoare apometre. Adresa Calea Mosilor nr 308. **82.000 €;** ☎0722.380.996 eugenionescu2015@yahoo.ro

376. **Calea** Mosilor, Bucur Obor, comision 0%, semidec., et. 8/9, 54 mp, 1982, agentia imobiliara RealKom va ofera spre vanzare un apartament 2 camere pe Calea Mosilor, bloc din 1982 reabilitat termic, 54 mp, etajul 8/9, 1 balcon, 2 debarale, comision 0%. www.realkom.ro **72.000 €;** ☎0723.620.112 cristi.stanciu@realkom.ro

377. **Calea** Mosilor, Obor, Dacia, Traian, dec., et. 9/10, 57 mp, 1980, apartament 2 camere, vedere stradala, renovat, totul nou, finisaje de buna calitate, 0 comision, bloc finalizat in 1980, avand vedere si acces stradal.Sufragerie si bucatarie tip open space. **74.999 €;** ☎0720.888.021 cosmin.vasilache@procapitald.ro

378. **Calea** Serban Voda semidec., et. 2/8, 52 mp, 1970, cf. 1, termopan, aer conditionat, usa metalica, bloc stradal vedere pe spate, cadastru, intabulare, pretabil inchiriere, o statie de autobuz Piata Unirii. **58.500 €;** ☎0737.785.502/ 0765.011.786

379. **Calea** Vacaresti, Pridvorului, semidec., et. 5/7, 58 mp, 1991, apartament cu vedere la parc, gresie, faianta, parchet, termoapan, usa metalica, camere mari, bucatarie mare, 2 balcoane mici, toate actele la zi. Negociabil, **81.000 €;** ☎0773.931.307

380. **Calea** Victoriei, Brezoianu, Eforie, dec., et. 3/8, 49 mp, 1972, apartament 2 camere dec. et. 3/8 renovat, balcon mare, bucatarie mobilata, termopan, ideal investitie adiacent Calea Victoriei, Centrul Istoric, Parc Cismigiu, Primaria Capitalei **86.000 €;** ☎0728.820.095/ 0725.074.444 sweethome_imob@yahoo.com

381. **Calea** Victoriei, Muzeul George Enescu, dec., et. 1/7, 75 mp, 1972, proprietar ap. 2 cam. Calea Victoriei, muzeul George Enescu, 1972, hochparter/7, renovat complet, finisaje de calitate, fara probleme juridice sau de risc seismic, boxa, 3 minute de metrou P-ta Victoriei. **135.000 €;** ☎0736.147.095

382. **Calea** Vitan dec., et. 8/11, 70 mp, 2012, apartament nou lux 2 camere vis-a-vis Mall Vitan / Med Gaz Residence. **135.000 €;** ☎0736.378.348 apostolache.cristian@yahoo.com

383. **Calea** Vitan, Mihai Bravu dec., et. 6/10, 55 mp, 1986, metrou 7-8 minute, dec., bloc 1986, renovat, centrala,termica, ac, gresie, faianta, parchet, termopane, usa metalica. **72.500 €;** ☎0732.135.467 ramax2016@yahoo.com

384. **Camil** Ressu, chiar la metrou Nicolae Grigorescu, semidec., et. parter/10, 53 mp, 1970, bloc reabilitat, gresie, faianta, parchet, termopane, usi schimbate, geam baie, situat la 2 min. metrou si 5 min parc. **65.000 €;** ☎0732.135.471

385. **Camil** Ressu, chiar pe Lotrioara, intrare parc IOR, semidec., et. 9/10, 53 mp, 5 minute metrou, bloc reabilitat, termopane, parchet, toate actele **52.000 €;** ☎0728.777.132 office@ramax.ro

386. **Camil** Ressu, Ilioara, semidec., et. 6/7, 92 mp, 2009, metrou Nicolae Grigorescu, semidec., bloc 2009, etaj 6/7, 92 mp din care 55 mp apartamentul si 37 mp terasa. Se poate vinde mobilat si cu un loc de parcare subteran inclus. Agentie. **77.000 €;** ☎0737.989.373 providerrealestate@gmail.com

387. **Camil** Ressu, Ilioara, et. 6/7, 93 mp, 2009, metrou Nicolae Grigorescu, semidec., bloc 2009, etaj 6/7, 93 mp din care 63 mp apartamentul si 30 mp terasa. Se poate vinde mobilat. Agentie **80.000 €;** ☎0737.989.373 providerrealestate@gmail.com

388. **Campia** Libertatii semidec., et. 7/10, 52 mp, **59.500 €;** ☎0770.357.727 contact@mihaimanica.ro

389. **Campia** Libertatii, semidec., et. parter/10, 51 mp, cf. 1, cu balcon din constructie, gresie, faianta, parchet, termopan, bloc izolat termic, apropiere parc I. Cuza, toate actele, **60.000 €;** ☎0723.723.485

390. **Campia** Libertatii, dec., et. 3/10, confort 1, mobilat, utilat, imbunatatiri, zona linistita, bloc reabilitat. **67.500 €;** ☎0724.556.353

391. **Campia** Libertatii, dec., et. 7/10, 52 mp, particular, ap. 2 camere, cf. 1, parchet stejar, gresie, faianta, fereastra baie, termopane, reabilitat termic, boxa subsol, 2-3 min. parc IOR, Mall Park, **58.500 €;** ☎0735.872.096

392. **Campia** Libertatii, metrou Piata Muncii, semidec., et. 6/9, 1968, 2 camere semidec. etajul 6/9,fara imbunatatiri, bloc reabilitat termic, intre parcul National si I. Cuza, scoli, gradinite, mijloace de transport, magazine pret disc. la 5 minute de metrou **57.000 €;** ☎0727.145.882 jeni898@yahoo.com

393. **Campia** Libertatii, parcul IOR, dec., et. 9/10, 55 mp, 1970, 5 minute parc, 8-9 minute metrou Muncii, dec., bloc reabilitat, scara curata, geam la baie, in curs de renovare, instalatii electrice si sanitare schimbate, gresie, faianta **56.000 €;** ☎0732.135.467 ramax2016@yahoo.com

394. **Carrefour** Grand Arena, 2 camere, dec., et. parter/3, 48 mp, 2018, finisajele respecta cele mai inalte standarde, iar ca dotari incluse avem: obiecte sanitare in baie; centrala termica de apartament, 24 kw si calorifere; tamplarie pvc, gresie, faianta, parchet, usi lemn, **47.000 €;** ☎0732.585.966/ 0733.373.483 roxana.lupea@sudrezidential.ro

395. **Carrefour** Grand Arena, apartament 2 camere semidec., et. 1, 45 mp, 2019, Apartament cu 2 camere, disponibil in sectorul 4 al Capitalei avand un regim de inaltime P+4 etaje. Apartamentul se preda finisat la cheie si bransat la toate utilitatile. Reducere de 5% la plata cash **38.000 €;** ☎0726.863.405 madalin_miclaus@yahoo.com

396. **Cartierul** 1 Mai, str Turda, investitie sau locuit dec., et. 2/8, 54 mp, 1982, et 2, cf 1, dec., bloc reabilitat, fara imbunatatiri, spatios si bine compartimentat, vedere spate, la cateva minute de Parcul Herastrau si Arcul de Triumf , acte la zi, accept credit. **81.000 €;** ☎0786.325.404

397. **Cartierul** Latin, dec., et. parter/6, 85 mp, 2009, Cartierul Latin, dec., confort 1, p/6, centrala termica, gresie, faianta, parchet, termopan, usa metalica, utilat, balcon, acte, aproape de mijloacele de transport, **48.500 €;** ☎0769.088.540 cioran_ginac@yahoo.com

398. **Cartierul** Latin, Prelungirea Ghencea dec., et. 2/2, 60 mp, 2018, vanzare apartament 2 camere semimobilat 60 mp + bonus pod de toata suprafata apartamentului, et. 2/2. Se vinde semimobilat, centrala gaze, 55.000 euro discutabil, **55 €;** ☎0724.123.626 irina.ana@gmail.com

399. **Cartierul** Latin, reducere la plata cash, dec., et. 4/6, 117 mp, 2015, particular, suprafata imensa, amenajat complet, g, f, p, t, ct. Bloc nou. Reducere 8.000 euro la plata cash. Platiti numai 60.000 euro in loc de 68.000 euro. Totul nou. La gata. Doar va mutati. **59.999 €;** ☎0766.971.671

400. **Cartierul Militari, vand apartament 2 camere frumos, renovat, vizavi de Piata Veterani, statie metrou, exclus agentii, 41.000 €; ☎0764.743.101**

401. **Centrul** Civic Bul. Libertatii dec., et. 3/8, 60 mp, 1989, proprietar vand apartament 2camere, dec., cu toate actele la zi. Apartamentul se afla in centrul Bucurestiului, pe bul. Libertatii, foarte aproape de Piata Constitutiei si Piata Unirii. **125.000 €;** ☎0721.393.038 caliniuc.mariiara@gmail.com

402. **Chiajna** langa Penny Market, direct dezvoltator dec., et. 3/3, 50 mp, 2017, garsoniera 30 mp, spatiu depozitare in bloc nou din caramida, bloc cu 10 apartamente, la 2 min. de statia lui 178, la parterul blocului va fi spatiu comercial, finisaje la alegere, **30.000 €;** ☎0766.679.980

403. **Chiajna,** 2 camere, langa Militari Residence, dec., et. 5/6, 48 mp, 2018, suprafata 48 mp, bloc nou constructie, 2018, centrala proprie, balcon, instalatii electrice, sanitare noi, izolatie termica, termopan, usa metalica, interfon, lift, structura beton, caramida. **40.500 €;** ☎0720.822.960 contact@rezidential-orhideelor2.ro

404. **Chiajna,** aparatment 2 camere, dec., dec., et. 1/6, 51 mp, 2019, Suprafata apartamentului de 2 camere este de 51 mp utili. Pretul de 43.500 euro include TVA de 5%, centrala proprie, obiecte sanitare, finisaje la alegere.COMISION 0%+ TVA INCLUS! **43.500 €;** ☎0720.822.960 office@rezidential-orhideelor2.ro

405. **Chiajna,** apartament 2 camere, bloc nou semidec., et. 7/7, 34 mp, 2019, Spatiul interior este complet amenajat, beneficiind de urmatoarele finisaje: parchet, placaje cu gresie si faianta in zona de bucatarie, baie, ferestre cu profil de PVC si geam termopan, vopsea lavabil **30.000 €;** ☎0720.822.960 office@rezidential-orhideelor2.ro

406. **Chiajna,** apartament 2 camere, bloc nou, semidec., et. 7/7, 2019, proiectul rezidential Orhideelor 4 este format din 5 cl?diri cu structura p+7e. Toate apartamentele din complex se predau la cheie, finisate, cu baie mobilat? si utilat? complet. **30.000 €;** ☎0720.822.960 office@rezidential-orhideelor2.ro

407. **Chiajna,** apartament 2 camere, tva inclus in pret dec., et. 2/6, 50 mp, 2018, suprafata 50 mp, bloc nou constructie 2018

# Imobiliare vânzări 2 CAMERE

479. **Dimitrie** Leonida, dec., et. 2/4, 50 mp, 2014, 2 camere, Brown Residence (Drumul Fermei 99), 8 minute pe jos metrou Dimitrie Leonida, mobilat si utilat. Et 2 din 4, 50 mp util. Loc de parcare. Pret nemobilat: 53000 E. Detalii: **55.000 €;** ☎0773.756.601 ionelacostea.ro@gmail.com

480. **Dimitrie** Leonida, dec., et. 2/5, 58 mp, 2019, apartament 2 camere: 58 mp, mutare rapida, avans min. 5%/10 minute: metrou, Ratb. Acces rapid: puncte de interes comun. **59.000 €;** ☎0724.548.052 augustin.sogor@zonadesud.ro

481. **Dimitrie** Leonida, dec., et. 1/3, 67 mp, 2014, direct proprietar, apartament 2 camere spatios, 67 mp, la doar 12 minute distanta fata de metrou Dimitrie Leonida. Complet mobilat si utilat. Posibilitate loc parcare. Comision 0. **57.000 €;** ☎0722.204.951 bogdan.tomegea@zonadesud.ro

482. **Dimitrie** Leonida, apartament 2 camere, metrou dec., et. 3/7, 60 mp, 2019, vand apartament 2 camere, dec., suprafata utila 60 mp, etajul 3, finisaje incluse: gresie, faianta, parchet, usi de interior, obiecte sanitare in baie, centrala termica de apartament. **51.500 €;** ☎0733.373.483 craciun_ioana90@yahoo.com

483. **Dimitrie** Leonida, apartament cu gradina, metrou, dec., et. parter/3, 61 mp, 2018, vand apartament cu gradina proprie in bloc nou, amplasat la doar 7 minute de statia de metrou Dimitrie Leonida. Se preda la cheie, bransat la toate utilitatile si contorizat individual. 0 comision. **49.000 €;** ☎0736.380.182/ 0725.597.221

484. **Dimitrie** Leonida, aproape de metrou dec., et. 4/4, 45 mp, 2019, apartament 2 camere, aproape de metrou, la 3 minute **45.500 €;** ☎0730.888.280 anamaria.mihailescu@zonadesud.ro

485. **Dimitrie** Leonida, aproape de metrou dec., et. 2/5, 59 mp, 2019, apartament 2 camere, decomanadat, aproape de metrou **44.000 €;** ☎0730.888.280 anamaria.mihailescu@zonadesud.ro

486. **Dimitrie** Leonida, Berceni dec., et. 3/11, 53 mp, 2020, apartament 2 camere, amplasat in Berceni, la doar 2 minute distanta de metrou Dimitrie Leonida, stradal soseaua Berceni, langa Monaco Towers **56.000 €;** ☎0787.525.631

487. **Dimitrie** Leonida, Drumul Fermei, Penny dec., et. parter/7, 60 mp, 2019, Apartament cu 2 camere, dec., 60 mp util, la etajul 1/7, cu balcon, situat in zona metroului Dimitrie Leonida, la 10 minute, Drumul Fermei, strada asfaltata, se accepta orice fel de credit. **51.500 €;** ☎0765.492.135 dorin.maican@sudrezidential.ro

488. **Dimitrie** Leonida, Drumul Fermei, Penny dec., et. 1/6, 50 mp, 2019, apartament cu 2 camere, dec., etaj 1, centrala termica, metrou **45.000 €;** ☎0765.492.135 dorin.maican@sudrezidential.ro

489. **Dimitrie** Leonida, finalizare rapida, curte proprie dec., et. parter/2, 62 mp, 2019, propun spre vanzare un apartament dec., aflat intr-un bloc nou, situat la doar 7 minute de statia de metrou Dimitrie Leonida. Apartamentul dispune de o curte proprie in suprafata de 20 mp **49.000 €;** ☎0736.380.182/ 0725.597.221

490. **Dimitrie** Leonida, metrou dec., et. 2/7, 61 mp, 2019, Apartament 2 camere in ansamblu rezidential bloc nou, etaj 2 din 7, ferestre mari, modern, suprafata utila 61 mp. Finisaje de calitate superioara. Se poate viziona! Credit Prima Casa **50.500 €;** ☎0720.063.459/ 0726.178.089 radu.diaconu@sudrezidential.ro

491. **Doamna** Ghica dec., et. 3/4, 60 mp, 1986, 2 camere cf. 1 sporit renovat, 1986, 60 mp, etaj 3, 2 balcoane, gresie, faianta, parchet, termopane, AC, baie cu geam, loc de parcare, bucatarie patrata de 9 mp, zona verde, suprafata de 3 camere. **65.990 €;** ☎0749.131.838

492. **Doamna** Ghica sosea, langa statii Ratb, semidec., et. 2/8, 57 mp, 1977, zona verde, et 2, pe fata, bloc curat civilizat, bucat complet utilata, 30 m pana la statii RATB, alimentare, farmacii, banci, patiserii, toate la max 50 m parc Plumbuita la 100 m. Ideal ptr. inchiriere. **67.900 €;** ☎0722.123.041/ 0743.334.653 rinnavconstruct@yahoo.com

493. **Doamna** Ghica stradal, Colentina dec., et. parter/10, 60.00 mp, **62.500 €;** ☎0725.540.400 vlad@vladtrimbitasu.ro

494. **Doamna** Ghica, Baicului, semidec., et. 3/4, 64 mp, Doamna Ghica, Baicului, apartament 2 camere, semidec.e, etaj 3, confort 1 sporit, fara imbunatatiri, suprafata 64 mp, bloc de 4 etaje construit in 1989, stradal, **53.000 €;** ☎0771.265.376 agentie9@mauwis.ro

495. **Doamna** Ghica, Cremenita, semidec., et. 4/4, 2017, apartament la cheie, disponibil imediat, finisat, centrala termica proprie, situat la mansarda unui imobil mixt, dublu izolat, dotat cu curte amenajata cu parcari la cca. 5 min. de transport in comun. **48.000 €;** ☎0730.166.666 cremenita5@gmail.com

496. **Doamna** Ghica, Cremenita, dec., et. 4/4, 54 mp, 2018, apartament la cheie, spatios, cu dressing situat intr-un imobil mixt, nou construit dotat cu lift, curte amenajata cu parcari, la cca.2 min. de statia Cremenita, Piata Colentina, Parcul Plumbuita. **73.200 €;** ☎0730.166.666 cremenita5@gmail.com

497. **Doamna** Ghica, Cremenita, semidec., et. parter/4, 46 mp, 2018, apartament modern, finisaje de calitate superioara, imobil nou, dublu izolatie, imobil mixt dotat cu curte amenajata cu parcari, la 2 min. De mijloacele de transport in comun. **59.800 €;** ☎0730.166.666 cremenita5@gmail.com

498. **Doamna** Ghica-Cremenita, et. 4/4, 2017, apartament 40 mp, disponibil imediat, finisaje de calitate superioara, imobil nou, curte comuna amenajata cu parcari, la cca.5 min. de mijloacele de transport in comun, piata, parc, **48.000 €;** ☎0730.166.666 cremenita5@gmail.com

499. **Dorobanti** - Romana, ideal investitie! dec., et. 6/7, 68 mp, 1947, renovat impecabil, mobilat si utilat complet, totul nou, ideal airbnb. Situat int-un imobil cu prestanta (scara marmura), 2 lifturi, fara risc seismic. Fara Legea 112, cadastru, intabulare. Liber. **74.900 €;** ☎0785.232.323 office@euroinvest.ro

500. **Dorobanti** Floreasca dec., et. 4/4, 52 mp, 1985, vanzare apartament 2 camere, Dorobanti, Beller, Nicolae Constantinescu. Apartamentul a fost renovat total, Mai 2019. Decomandat, confort 1, 52 mp, situat la etajul 4/4, **102.000 €;** ☎0729.586.057 piscorschimarina7@gmail.com

501. **Dorobanti** intersectie Sos. Stefan cel Mare, 1970, particular, 2 camere, 50,44 mp, bloc caramida, modificari, 2 balcoane inchise, luminos, 1. calduros iarna, **79.000 €;** ☎0723.197.537

502. **Dorobanti,** dec., et. 2/2, 38 mp, 1955, apartament 2 camere in vila. Doua camere dec.e confort 1, apartamentul nu reprezenta risc seismic (fara bulina) in apropiere RATB, metrou, magazine si diferite scoli, 2 camere la pret de una, **53.000 €;** ☎0765.420.789/ 0760.046.566

503. **Dorobanti,** Amman, 8 minute metrou dec., et. 2/10, 38 mp, 1974, 2/10, dec., confort 2, bloc 1974, bloc fara risc seismic, balcon, pozitie superba, zona linistita, cadastru intabulare, aceept credit, liber, discutabil, **62.000 €;** ☎0724.336.834

504. **Dorobanti,** Beller, dec., et. 3/4, 59 mp, 1984, apartament 2 camere, etaj 3/P+4E, 59 mp util totali, 1 baie, 2 balcoane. Se poate vinde mobilat sau nemobilat. Dispune de finisaje de exceptie, aer conditionat, termoficare, apropiere parc **124.000 €;** ☎0724.299.311 mariuseurobest@gmail.com

505. **Dorobanti,** Beller, Parcul Floreasca, oferta, semidec., et. parter/4, 51 mp, 1983, str. Andrei Popovici, str. Mihail Jora, vedere est, instalatii sanitare si electrice schimbate, curat, liber, disponibilitate vizionare oricand, boxa. Vecinatati: Primaverii, Tei, Victoriei, Aviatiei **105.000 €;** ☎0722.393.151 libra.imobiliare@gmail.com

506. **Dorobanti,** Perla, semidec., et. 11/12, 50 mp, 1970, 1970 constructie bloc, reabilitat termic, semidec. 50 mp, etaj 11/13, instalatii sanitare, electrice si usi noi, gresie, parchet, termopane usa metalica aer conditionat, cadstru si intabulare, liber. **67.500 €;** ☎0731.144.151/ 021.231.23.18

507. **Dorobanti,** Perla, semidec., et. 9/12, 53 mp, 1963, ofer spre vanzare apartament compus din 2 camere, semidec., situat la etajul 9 din P+12.Apartamentul este semidec., dispune de finisaje de calitate, este mobilat si utilat complet **87.000 €;** ☎0731.602.907/ 0755.680.215 ionut.imobiliare2011@gmail.com

508. **Dorobanti,** Perla, semidec., et. 11/12, 50 mp, 1965, particular vand apartament confort 1, semidec., situat la etajul 11/12 intr-un bloc reabilitat, are amenajari, gresie, faianta, parchet, termopan, aer conditionat, baie, cu geam liber, intabulat. **68.500 €;** ☎0784.754.789

509. **Dorobanti,** Polona, Ambasada Turciei semidec., et. 2/5, 62 mp, 2014, etaj 2/5, semidec., 62 mp, constructie 2014, finisat (lux), centrala proprie individuala, 2 unitati de aer conditionat, se vinde mobilat si utilat, pozitie extraordinara (linistita), luminos (orientat Vest), liber. **158.000 €;** ☎0722.216.231

510. **Dorobanti,** vanzare ap 2 camere, dec., et. 2/3, 58 mp, 1960, Dorobanti, Televiziune, Jean Monet, ap 2 cam, dec, etaj 2/3, cf amenajat, incalzire electrica, bloc 1960, sc 58 mp, rog seriozitate 105000 euro, **105.000 €;** ☎0760.978.331/ 0722.560.930 teraimobiliare@yahoo.com

511. **Doua** camere 3 min. metrou, apartament cu gradinita dec., et. parter/3, 2018, apartament 2 camere, dec., gradina si loc Ioisor, foarte aproape de mètrou, Mega Image non-stop, zona ultracentrala, vedere rasarit, finisaje de lux, centrala de apartament, gradinita/scoala in proximitate. **49.000 €;** ☎0749.122.233/ 0747.121.325

512. **Doua** camere dec., metrou, oferta dec., et. 1/3, 55 mp, 2018, Puteti sa interveniti asupra modului in care se finiseaza locuinta dumneavoastra si sa o personalizati dupa propriul gust avand la dispozitie o gama variata de modele si culori. 0% comision. Direct Dezvoltator **50.000 €;** ☎0731.510.845 mihnea.postelnicu@zonadesud.ro

513. **Doua** camere diverse zone dec., et. 3/10, 60 mp, 2019, dezvoltator, comision 0, TVA inclus, finisaje la alegerea clientului incluse in pret, diversitate (zona, nr camere, etaje). M. Cristina **61.000 €;** ☎0725.985.760 cristina.matei@metropolitanresidence.ro

514. **Doua** camere Militari, metrou Pacii, comision zero semidec., et. 8/10, 51 mp, **59.000 €;** ☎0754.274.257 sorin.dinu@imobiliare-acasa.ro

515. **Doua** camere studio, mutare rapida dec., et. 2/5, 57 mp, 2018, apartamentul de 2 camere prezentat are o suprafata utila de 57 mp, este openspace, disponibil la etajul 2, compartimentat astfel: hol, baie, dormitor spatios, bucatarie si un living luminos. Mutare imediata. **59.000 €;** ☎0731.510.845 mihnea.postelnicu@zonadesud.ro

516. **Doua** camere terasa 50 mp Brancoveanu, Luica, dec., et. parter/5, 93 mp, 2018, **57.500 €;** ☎0724.204.724 robert.petre@activimob.ro

517. **Doua** camere, 2 balcoane, debara dec., et. 2/3, 67 mp, 2018, Va ofer spre vanzare apartament spatios si frumos compartimentat, situat in bloc nou, amplasat stradal, in imediata apropiere de statia de ratb, de supermarket Penny Market, scoli si gradinite, etc. **45.500 €;** ☎0771.332.105 office@bragadiuresidenceexclusiv.ro

518. **Doua** camere, 4 minute metrou si parc comision 0% dec., et. 2/3, 54 mp, 2019, 4 minute metrou si parc, zona linistita, fara trafic, etaj 2/3, dec., bucatarie inchisa, se preda cu G+F+P+T, centrala termica, se accepta credit. **79.500 €;** ☎0771.685.900

519. **Doua** camere, aproape metrou, comision 0% dec., et. 2/3, 55 mp, 2018, apartament 2 camere, finisaje premium, bloc nou, gaze, canalizare, 7 minute metrou, aproape zone comerciale, scoli si gradinite, apartamentul se preda la cheie. **51.000 €;** ☎0727.121.851

520. **Doua** camere, bloc nou, 10 minute metrou dec., et. 1/4, 79 mp, 2019, ansamblul este amplasat intr-o zona rezidentiala noua, foarte linistita, in apropiere de metrou, la doar 4 minute de statia RATB si de centre comerciale.0% comision, direct dezvoltator. **69.900 €;** ☎0731.510.845 mihnea.postelnicu@zonadesud.ro

521. **Doua** camere, credit ipotecar, in finalizare dec., et. 1/4, 42 mp, 2017, proprietar, apartament 2 camere, dec., vedere rasarit, bloc nou, finisaje de lux, totul nou, centrala termica de apartament, calorifere, loc de parcare, parc langa bloc, gradinita si scoala, **41.500 €;** ☎0749.122.233/ 0774.075.901

522. **Doua** camere, dec., 8 minute metrou dec., et. 1/5, 66 mp, 2019, Apartamentul este disponibil la etajul 1, are o suprafata utila de66 mp. si este compartimentat foarte ergonomic, astfel: living luminos, bucatarie separata, dormitor spatios,o baie si un balcon **48.500 €;** ☎0731.510.845 mihnea.postelnicu@zonadesud.ro

523. **Doua** camere, etaj 1, 2007, Cartierul Latin dec., et. 1/4, 96 mp, 2007, **69.900 €;** ☎0720.565.898 nicoleta.schik@activimob.ro

524. **Doua** camere, etaj 5/5 cu pod de depozitare semidec., et. 5/5, 54 mp, 2015, Va ofer spre vanzare apartament cu 2 camere, situat in Bragadiru, intr-un bloc cu 5 nivele, ce dispune de lift si interfon, fiind la etajul 5/5 si dispune si de pod, spatiu ideal pentru depozitare. **36.000 €;** ☎0771.332.105 office@bragadiuresidenceexclusiv.ro

525. **Doua** camere, fix langa metrou,finalizat,prima casa dec., et. 1/3, 55 mp, 2018, proprietar apartament 2 camere, fix langa metrou, finisaje de lux, centrala termica, totul nou, mega image non-stop langa bloc, parcare, usa metalica, gaze, apa, canalizare, gresie, faianta, parchet. **48.500 €;** ☎0749.122.233/ 0747.121.325

526. **Doua** camere, la 4 minute de metrou D. Leonida dec., et. 2/3, 61 mp, 2019, spatios, luminos, 61 mp, se preda complet finisat cu g, f, p, t, um, ct, baie complet utilata. Finisajele sunt la alegere **63.000 €;** ☎0737.500.384 zina.epure@zonadesud.ro

527. **Doua** camere, la cheie, dec., et. 1/4, 49 mp, 2019, ansamblu compus din 5 cladiri, structurate pe 3 niveluri (P+3E), ofera garsoniere si apartamente cu 2 camere cu un design modern, realizate din materiale de calitate superiora; **43.000 €;** ☎0733.353.013 apartamentenoilacheie@gmail.com

528. **Doua** camere, metrou, dec., acces privat dec., et. 1/7, 2019, metrou 5 min, Auchan, metrou, Jumbo, Ikea, 5 minute, ansamblu rezidential, bucatarie mobilata si utilata, ac, predare la cheie, centrala proprie, bransata la utilitati, contorizata individual. **91.500 €;** ☎0736.380.182

529. **Dr** Fermei, avantaj achizitie, apartament cu 2 camere dec., et. 1/2, 54 mp, 2019, bloc finalizat, apartament cu 2 cam, dec., finisaje la alegere, se accepta si credit. **53.500 €;** ☎0737.500.384 zina.epure@zonadesud.ro

530. **Dristor** semidec., et. parter/10, 48 mp, 1965, 2 min metrou, semistradal, zona f. linistita, civilizata, f aproape parc, scoli, gradinite, mall. **53.000 €;** ☎0727.884.946/ 0745.087.966 office_treibrazi@yahoo.com

531. **Dristor** dec., et. 3/4, 52 mp, 1970, 3/4, cf.1, dec., bloc 1970, la 3 minute de Metrou Dristor, pe Rm. Valcea, imbunatatiri: g, f, p, t, um, bucatarie mare, cadastru, intabulare, ocazie. **62.000 €;** ☎0723.682.204

532. **Dristor** dec., et. 3/8, 54 mp, 1984, 3/8, cf.1, dec., bloc 1984, stradal pe Rm. Sarat, la 4 minute de Bd. Camil Ressu si 7 minute Metrou Dristor, bloc reabilitat, cadastru, intabulare, ocazie **74.900 €;** ☎0723.682.204

533. **Dristor** dec., et. 3/4, 2020, Apartament 2 camere intr-un ansamblu rezidential nou, situat intr-o zona centrala, la numai 5 minute de mers pe jos pana la statia de metrou Dristor. Pret fara TVA **83.175 €;** ☎0799.312.999 alexandra_nita20@yahoo.com

534. **Dristor** dec., et. 3/4, 55 mp, 2020, apartament 2 camere, suprafata utila 55 mp, intr-un ansamblu rezidential nou, situat intr-o zona centrala, la numai 5 minute de mers pe jos pana la statia de metrou Dristor. Pret fara TVA **82.950 €;** ☎0799.312.999 alexandra_nita20@yahoo.com

535. **Dristor** et. 3/9, cf. 1, langa metrou, bl. reabilitat termic, 3/9, balcon, complet renovat, g, f, p,t , um, laga piata, Park Lake, zona civilizata, scara curata, multe facilitati, scoala gradinita, cadastru, intabulare, disc., **65.000 €;** ☎0761.749.316/ 0722.824.757

536. **Dristor** et. 1/9, Metrou Dristor 2, cf. 1, 1/9, balcon, bl reabilitat termic, zona verde, foarte curata, parcuri in zona, scoala generala, gradinita, scara curata, super zona, mijloace transport, ca, intabulare disc **58.000 €;** ☎0761.749.316/ 0722.824.757

537. **Dristor** - curte proprie gratuit + parcare promo dec., et. parter/5, 110 mp, 2018, Dezvolator vinde 2 camere + curte gratuit (in proprietate intabulata) + parcare subterana la pret promotional. Proiect nou din caramida, centrala proprie. Preturi promotionale la demararea proiectului **73.500 €;** ☎0722.248.933 viorel.iosifescu@gmail.com

538. **Dristor** - Park Lake- Piata Ramnicu Sarat semidec., et. 6/10, 50 mp, 1968, am placerea sa va propun un apartament cu 2 camere in zona Dristor, foarte aproape de metrou, piata Rm. Sarat si Park Lake, fiind ideal pentru investitie, dar si pentru locuit, **67.000 €;** ☎0722.732.975 axadomenii@yahoo.com

539. **Dristor** -Mc Donald's semidec., et. 1/10, 55 mp, 1978, Primarie, vand 2 camere, stradal, etajul 1, acces metrou 3 minute, amenajat modern, bucatarie mare (11 mp), mobilat si utilat complet, liber, **74.000 €;** ☎0744.636.660 office@dinamicimobiliare.ro

540. **Dristor** metrou, dec., et. parter/10, 54 mp, 1970, piata Ramnicu Sarat, Liviu Rebreanu, Park Lake, confort 1, dec., mobilat, utilat, bloc reabilitat termic, termopan, usa metalica, parchet, frigider, aragaz, masina spalat, merita vazut. **65.000 €;** ☎0732.135.471

541. **Dristor** metrou, dec., et. 7/8, 1984, Rm. Valcea, chiar la benzinaria Mol, bloc reabilitat, complet mobilat si utilat, gresie, faianta, parchet, termopane, usa metalica, aer conditionat, toate actele. **72.000 €;** ☎0732.135.471

542. **Dristor** metrou, bl.1987, Ramnicul Valcea, 57 mp, semidec., et. 1/8, 57 mp, 1987, bl. reabilitat, etajul 1/8, bloc 1987,bucatarie mare patrata, gresie, faianta, parchet, termopan, liber, acte la zi, apropiere parc, metrou Dristor, Baba Novac, Mihai Bravu, / Vitan. **69.800 €;** ☎0755.075.909/ 0755.075.900 unirii@excesimobiliare.ro

543. **Dristor** metrou, langa Mega Imageul non stop semidec., et. 8/10, 50 mp, 1970, etaj 8/10, semidec, termopan, aer conditionat, parchet de lemn masiv, balcon mare inchis in termopan, usa metalica, geam la baie, boxa la subsol, loc de parcare ADP, bloc anvelopat termic. Negociabil. **57.000 €;** ☎0728.736.846

544. **Dristor** Ramnicu Valcea dec., et. 7/8, 54 mp, 1984, 2 camere dec. complet, renovat, toate imbunatirile, spatii de depozitare, bloc reabilitat. **72.000 €;** ☎0769.651.162

545. **Dristor,** dec., et. 7/8, 55 mp, 1982, 5-6 minute metrou, dec., complet mobilat, gresie, faianta, parchet, termopane, usa metalica, bloc reabilitat. **72.000 €;** ☎0732.135.467 ramax2016@yahoo.com

546. **Dristor,** semidec., et. 8/10, 54 mp, 1986, 8/10, cf. 1, spatios, 54 mp, bloc 1984, Rm. Sarat, stradal, g, f, p, t, ac, semimobilat, 10 minute fata de Metrou, cadastru, intabulare, ocazie **65.900 €;** ☎0723.682.204

547. **Dristor,** semidec., et. 6/10, 54 mp, 1970, Baba Novac, Reconstructiei, 2 minute parcul IOR, 4-5 minute mall Park Lake, renovat, gresie, faianta, parchet, termopane, usa metalica **65.000 €;** ☎0732.135.467 ramax2016@yahoo.com

548. **Dristor,** semidec., et. 4/10, 52 mp, 1967, P-ta Rm Sarat, 3 min metrou, stradal, liber, acte la zi, f aproape ParkLake si parcul IOR, pozitie excelenta, **57.500 €;** ☎0727.884.946/ 0745.087.966 office_treibrazi@yahoo.com

549. **Dristor,** dec., et. 1/4, 52 mp, 1982, Ramnicu Sarat, Istriei, gresie, faianta, parchet, termopane, usa metalica. **67.000 €;** ☎0732.135.467

550. **Dristor,** 10 minute metrou, benzinaria Mol, dec., et. 7/8, 54 mp, 1983, bloc reabilitat, dec., vedere est, mobilat si utilat, gresie, faianta, parchet, termopane, usa metalica, usi schimbate, toate actele. **72.000 €;** ☎0728.777.132 adriangeambei@yahoo.com

551. **Dristor,** 7 minute metrou, pe strada Rm. Valcea, dec., et. 7/8, 54 mp, 1984, chiar la benzinaria Mol, bloc reabilitat, complet mobilat si utilat, gresie, faianta, parchet, termopane, usa metalica, aer conditionat, toate actele. **72.000 €;** ☎0728.777.132 adriangeambei@yahoo.com

552. **Dristor,** apartament in bloc nou, parcare inclusa dec., et. 1/4, 56 mp, 2019, Dristor, Str. Ramnicu Valcea, dec., parcare inclusa, se preda la cheie, bransat la toate utilitatile, contorizat individual, centrala termica individuala. Comision zero! **88.175 €;** ☎0736.380.182/ 0725.597.221

553. **Dristor,** Camil Ressu, semidec., et. 3/10, 52 mp, 1970, Piata Ramnicu Sarat, 2 camere semidec., proaspat renovat, instalatie schimbata, bloc anvelopat. Scara blocului este deasemeni renovata. 2 minute parc IOR, 7 minute metrou, scoala, gradinita **65.000 €;** ☎0769.651.162

554. **Dristor,** Camil Ressu, Rm. Sarat rezidential 2018 semidec., et. parter/2, 58 mp, 2018, Dristor apr. metrou, ParkLake, D+P+2E+M, bloc cu lift, apartamente cu 2 camere, parter, etaj 1 sau etaj 2, suprafete de la 58 mp, 1 balcon, cu finalizare la sfarsitul anului 2019, tva 5% inclus, comision 1% agentie. **79.000 €;** ☎0769.076.167 adriana.kdwimob@gmail.com

555. **Dristor,** la 5 minute fata de metrou dec., et. 2/5, 56 mp, 2019, Dezvolator, vinde 2 camere dec.e cu bucatarie inchisa la etaje intermediare.Bloc nou langa statia de metroul. DS+P+5 din caramida, centrala proprie. Preturi promotionale.Finisaje de calitate **82.950 €;** ☎0722.248.933 viorel.iosifescu@gmail.com

556. **Dristor,** metrou dec., et. 4/9, 60 mp, 2018, Apartamentul dec., face parte dintr-un ansamblu residential ce va fi finalizat la sf 2018. Are o pozitie excelenta, finisaje de calitate, fiind racordat la toate facilitatile. Acces facil la metrou, **88.500 €;** ☎0725.985.762 roxana.panculescu@metropolitanresidence.ro

557. **Dristor,** metrou, et. 9/10, 54 mp, chiar la gura de metrou Dristor, stradal pe Camil Ressu, cf. 1, spatios, liber, bloc reabilitat, balcon mare inchis in termopan, cadastru, intabulare, ocazie. **61.500 €;** ☎0723.682.204

558. **Dristor,** metrou, finalizat dec., et. 3/5, 55 mp, 2017, 0% comision, mutare imediata, imobil din caramida cu finisaje de foarte buna calitate langa statia de metrou Dristor. Bucatarie inchisa, centrala proprie. Direct de la dezvoltator. Finalizat! **81.000 €;** ☎0722.248.933 viorel.iosifescu@gmail.com

559. **Dristor,** Mihai Bravu, Calea Vitan, dec., et. 6/10, 55 mp, 1984, 2 camere dec., renovat recent, toate imbunatatirile, centrala termica, scara foarte curata, toate actele, **73.000 €;** ☎0769.651.162

560. **Dristor,** Mihai Bravu, metrou 100 m, dec., et. 3/9, 60 mp, 2019, direct dezvoltator, bloc din caramida, bucatarie 10 mp inchisa, balcon mare, centrala proprie, finisaje premium, accept credit bancar, Mihai Bravu, Vitan, Tineretului, Dristor. **77.400 €;** ☎0761.309.031

561. **Dristor,** Park Lake, dec., et. parter/10, 55 mp, 1970, vav mall, 5 minute metrou, dec., bloc reabilitat, cf 1, geam la baie, gresie, faianta, parchet, termopane, usa metalica, toate actele. **65.000 €;** ☎0732.135.467 ramax2016@yahoo.com

562. **Dristor,** Ramnicu Sarat, dec., et. 8/10, 62 mp, 1978, cf. 1, liber, gresie, faianta, parchet, termopan, balcon pe toata suprafata apartamentului, toate actele, usor neg., **63.000 €;** ☎0723.723.485

563. **Dristor,** rond Baba Novac semidec., et. 1/10, 47 mp, bloc reabilitat, stradal, termopane, fara imbunatatiri, 5 minute metrou, boxa la subsol **60.900 €;** ☎0728.777.132 adriangeambei@yahoo.com

564. **Dristor,** str.George Bogdan Tudor, dec., et. 8/8, 53 mp, 1984, vedere V, gresie, faianta, parchet, termopan, aer conditionat, bloc reabilitat termic , bucatarie mobilata. Apartament liber. Accept credit. Pret discutabil, **61.250 €;** ☎0722.511.217/ 0762.628.915 office@cbs-imob.ro ,uigimob@yahoo.com

565. **Drumul** Gura Fagetului, Auchan Titan, Pallady dec., et. 2/3, 58 mp, 2019, Bloc tip vila, apartament 2 camere 58 mp util, dec., etaj 2/3, Tripan Salamander, Centrala Ariston- sanitare Romstal, an 2019, pret 56.900 euro credit sau 54.900 euro cash. **56.900 €;** ☎0760.091.494

566. **Drumul** Sarii stradal, et. 4/4, 64 mp, 1988, apartamentul a fost renovat complet. Are centrala termica proprie si balcoanele inchise cu tamplarie PVC. Apartamentul a fost marit, iar modificarile au fost autorizate. Cadastrul este actualizat. **80.000 €;** ☎0723.556.041

567. **Drumul** Sarii, 13 Septembrie, Politehnica, dec., et. 4/4, 64 mp, 1986, Drumul Sarii, 2 camere, dec., an constructie 1986, centrala proprie, 2 balcoane, aer conditionat, et. 4, supr. 64 mp util. Apartamentul se vinde complet mobilat si utilat **78.999 €;** ☎0733.648.747/ 0757.703.747 smfastimob@gmail.com

568. **Drumul** Sarii, Sebastian, Cotroceni, dec., et. 1/6, 41 mp, 2018, vanzare apartamente noi 2 si 3 camere Drumul Sarii. Finisaje premium. **61.900 €;** ☎0722.181.025 noium.invest13@gmail.com

569. **Drumul** Taberei et. 1/9, 1 Mai (fost Compozitorilor), stradal, confort 1, renovat total, gresie, faianta, termopan, parchet, usa matalica, nelocuit de la renovare, totul nou, liber, negociabil. Nu raspund la mesaje, **59.500 €;** ☎0722.792.039 alexandru.barceanu@yahoo.com

570. **Drumul** Taberei dec., et. parter/10, 55 mp, 1979, Afy Cotroceni-Plazza Romania, cf 1, dec., P/10, cu balcon ctie 1979, gresie, faianta, parchet, termopan, usa metalica, acte, acc credit. **62.000 €;** ☎0786.325.401

571. **Drumul** Taberei dec., et. 3/11, 54 mp, 2019, apartament 2 camere tip C in complex Plaza Residence faza 2. Unitatile se predau semifinisate.Termen de finalizare octombrie 2019. **65.000 €;** ☎0738.713.282/ 0738.713.283 office@plazaresidence.ro

572. **Drumul** Taberei dec., et. 6/11, 60 mp, 2019, apartament 2 camere tip H in complex Plaza Residence faza 2. Unitatile se predau semifinisate, termen de finalizare octombrie 2019; **70.500 €;** ☎0738.713.282/ 0738.713.283 office@plazaresidence.ro

573. **Drumul** Taberei dec., et. parter/10, 50 mp, 1974, Apartament situat pe Bucla, str. Cetatea Histria, parter, confort 1, circular, liber, balcon, amenajat, acte, se accepta credit, **55.000 €;** ☎0733.089.030

574. **Drumul** Taberei dec., et. 9/10, 52 mp, 1974, Brasov, Prel Ghencea cf 1 circular 9/10, gresie faianta, parchet termopan, mobilat, utilat, liber, 2 lifturi, acc credit, **52.000 €;** ☎0786.325.401

575. **Drumul** Taberei dec., et. 7/10, 45 mp, 1977, Drumul Taberei, Romancierilor confort 2 sporit, 45 mp utili, balcon, curat, imbunatatiri, zona linistita, mijloace de transport, metrou care se da in folosinta la sfarsitul anului. 46.000 euro. **46.000 €;** ☎0732.624.940/ 0725.740.601 Brtimob@yahoo.ro

576. **Drumul** Taberei semidec., et. 8/10, 51 mp, 1975, Favorit, fara imbunatatiri, semidec., confort 1, ideal investitie, cel mai bun pret din piata, **40.990 €;** ☎0753.075.109

577. **Drumul** Taberei semidec., et. 4/4, 50 mp, 1970, Favorit, Medlife, et. 4/4, semidec., bloc de caramida, apartament renovat gresie, faianta, termopan, usa metalica, reabilitat termic, liber, acte facute, apropiere Afi Cotroceni, accept credit, **51.500 €;** ☎0724.370.636/ 0724.262.436 mfirut@yahoo.com

578. **Drumul** Taberei dec., et. 10/10, 43 mp, 1974, Raul Doamnei, cf 2, dec., renovat (gresie, faianta, parchet, aer conditionat). Se vinde complet mobilat si utilat, acte usor disc. **36.000 €;** ☎0786.325.401

579. **Drumul** Taberei dec., et. 3/4, 50 mp, 1973, semistradal Valea Argesului, bloc izolat termic, curat, termopan peste tot. **50.000 €;** ☎0727.279.336

580. **Drumul** Taberei dec., et. 3/4, 54 mp, 1973, Valea Argesului, etajul 3/4, dec., boxa, bloc reabilitat, acte facute, usa metalica, accepta credit, usor negociabil. **48.900 €;** ☎0765.348.367

581. **Drumul** Taberei (adiacent de Raul Doamnei) dec., 50 mp, 5 min. Parc Moghioros, apartament confort 1, se vinde mobilat si utilat complet, modern, cu bucatarie mare, etaj 4, toate imbunatatirile, merita vazut, liber, acte, **47.000 €;** ☎0722.301.910

582. **Drumul** Taberei - Argesului, et. 3/4, reabilitat - termopan, liber, intabulare, **49.000 €;** ☎0724.321.698

583. **Drumul** Taberei - Favorit, et. 1/10, circular, bloc Z-bucatarie mare, termopan, liber, **62.500 €;** ☎0723.627.531

584. **Drumul** Taberei - parc - Topolovat, et. 1/10, circular, termopan, parchet, mobilat, **63.000 €;** ☎0724.321.698

585. **Drumul** Taberei - Prelungirea Ghencea - Sunrise dec., et. parter/4, 2019, apartament 3 camere, 83mp utili, dec., 2 grupuri sanitare, balcon, finisaje de calitate, bloc 2019, parter inalt, canalizare, apa, gaz, curent. In apropiere de Lidl, Mega, Stb. Se accepta credit. **70.500 €;** ☎0725.885.866/ 0725.885.844 office@westimob.ro

586. **Drumul** Taberei - Primavara, et. 2/2, 2015, scara interioara, centrala, mobilat modern, **46.900 €;** ☎0723.627.531

587. **Drumul** Taberei -Raul Doamnei, semidec., et. parter/10, 51 mp, 1978, cu bacon, imbunatatit, liber, stradal, pentru locuinta, firma, birou, cabinete, accepta credit. **54.000 €;** ☎0721.968.946

588. **Drumul** Taberei -Romancierilor, amenajat, metrou, negociabil dec., et. 7/10, 42 mp, 1974, **47.900 €;** ☎0727.426.578 manu.alexandru@galaxy-imob.ro

589. **Drumul** Taberei 2 camere | ANL Brancusi dec., et. 1/8, 2019, direct dezvoltator "Valea Doftanei Residence" 2 camere cu suprafata utila de 54.4mp + 7.5mp terasa. **59.726 €;** ☎0738.497.968 office@valea-doftanei-residence.ro

590. **Drumul** Taberei 2 camere | Valea Doftanei Residence semidec., et. 2/8, 2019, 2 camere cu suprafata de 55.5mp + 14.4mp terasa tip lodje. Aditional se pot achizitiona parcari subterane la pretul de 5.000EUR+TVA, respectiv parcari supraterane la pretul de 3.000EUR+TVA. **62.700 €;** ☎0738.497.968 office@valea-doftanei-residence.ro

591. **Drumul** Taberei 2 camere, Valea Doftanei Residence semidec., et. 6/8, 2019, 2 camere cu suprafata utila de 50.4mp + 9.4mp terasa. Aditional se pot achizitiona parcari supraterane la pretul de 3.500EUR+TVA, respectiv 5.000EUR+TVA pentru parcarile subterane. **55.600 €;** ☎0738.497.968 office@valea-doftanei-residence.ro

592. **Drumul** Taberei 2 camere, Valea Doftanei Residence dec., et. 1/8, 54 mp, 2019, 2 camere cu suprafata utila de 54.4mp + 7.5mp terasa. Aditional se pot achizitiona parcari subterane la pretul de 5.000 EUR+TVA, respectiv 3.500 EUR+TVA parcari supraterane. **59.726 €;** ☎0738.497.968 office@valea-doftanei-residence.ro

593. **Drumul** Taberei 34 semidec., et. parter/10, 53 mp, 1967, Apartament deosebit, amenajat cu bun gust, totul nou, mobilat/utilat, etaj Parter cu balcon 6 mp, bloc caramida, zona verde, orientare EST, acte, se poate achizitiona prin credit, detine parcare ADP. **62.500 €;** ☎0733.089.030

594. **Drumul** Taberei 34 dec., et. 2/4, 52 mp, 1965, Apartament 2 camere in bloc tip P, confort 1/ dec., etaj 2/4, corfet, toate imbunatatirile, intabulat, parc, piata, mijloace de transport, metrou in curand **64.000 €;** ☎0731.144.152

595. **Drumul** Taberei apartament 2 camere dec., et. 2

# Imobiliare vânzări 2 CAMERE

666. **Drumul** Taberei, piata Moghioros, Plaza, bloc tip P dec., et. 1/4, 50 mp, 1968, et 1/4, cf 1, dec. cu balcon, toate imbunatatirile, gresie, faianta, parchet, termopan, instalatii sanitare si electrice noi, hol mic, bloc foarte solid, structura de 8 nivele, zone verde, toate actele **64.900 €;** ☎0786.325.404

667. **Drumul** Taberei, Plaza, dec., et. demisol/12, 49 mp, 2018, Grand Via Park, 2 camere, dec.e, 49 mp, demisol, c-tie 2018, centrala Buderus, la cheie, obloane exterioare, cartier cu circuit inchis. **46.500 €;** ☎0769.470.920

668. **Drumul** Taberei, Potaisa dec., et. 6/10, Particular mobilat cf. 2, termopan, parchet, liber, **40.900 €;** ☎0720.828.939

669. **Drumul** Taberei, Prelungirea Ghencea, et. parter/7, 66 mp, 2016, apartament de 2 camere intr-un bloc nou construit, dec., cu un living generos de 26 mp, un dormitor de 20 mp, baie 4,5mp si bucatarie de 10 mp. Beneficiaza de finisaje lux **59.990 €;** ☎0725.885.866/ 0725.885.844 office@westimob.ro

670. **Drumul** Taberei, Prelungirea Ghencea, dec., et. 2/2, 2018, cartierul Latin, 2 camere confort 1 dec., etaj 2/2 + mansarda, 57 mp utili + 50 mp, la mansarda, mobilat, gresie, faianta, parchet, termopan, centrala propie gaze, **52.000 €;** ☎0761.532.117/ 0722.542.692

671. **Drumul** Taberei, Prelungirea Ghencea, dec., et. 6/8, 76 mp, 2009, Cartierul Latin, apartament amenajat, centrala proprie, suprafata 76mp, acces facil mijloace de transport, autobuz 122, 222, acte, se accepta credit, negociabil **59.000 €;** ☎0733.089.030

672. **Drumul** Taberei, Prelungirea Ghencea, semidec., et. 2/15, 68 mp, 2011, Complex Primavara, 2/15, 68 mp, c-tie 2011, semidec., centrala termica, liber, acces piscina, sala fitness, parc, ratb, hipermarket Lidl. pret negociabil, **59.000 €;** ☎0769.470.920

673. **Drumul** Taberei, Prelungirea Ghencea, dec., et. 4/7, 67 mp, 2018, Kristal Residence 2 camere, dec., bucatarie inchisa, bloc din caramida, nou, finisat la cheie, cu gresie, faianta, parchet si usi de interior, centrala termica in condensatie Ariston **52.900 €;** ☎0762.036.921 ramona@sudrezidential.ro

674. **Drumul** Taberei, Ramura Jiului, dec., et. 3/4, 60 mp, 2019, comision 0% apartament cu 2 camere modern, spatios, finisat la cheie **59.500 €;** ☎0728.874.502

675. **Drumul** Taberei, Raul Doamnei, aproape mijloacele de transport, 5 minute de viitoarea statie metrou, parter, balcon, izolat interior- exterior, gresie, faianta, parchet, termopan, usa metalica, gaze separat cu doua focuri, liber. **50.000 €;** ☎0745.903.252

676. **Drumul** Taberei, Romancierilor, 5 min Plaza dec., et. 3/10, 52 mp, 1972, si tramvaiul 41, et 3/10, cf 1, dec., 52 mp, bloc reabilitat, curat cu imbunatatiri, bucatarie mare patrata (9 m), geam de aerisire in grupul sanitar, zona verde, linistita, vecini gospodari. **57.000 €;** ☎0786.325.404

677. **Drumul** Taberei, Romancierilor, Piatra Alba, semidec., et. 4/10, 55 mp, 1970, bloc OS, confort 1, bloc stradal, parchet, fara imbunatatiri, balcon mare, geam la baie, scara civilizata, vedere est, liber, intabulat, **50.000 €;** ☎0728.934.654 matei_minel@yahoo.com

678. **Drumul** Taberei, semistradal, 3/10, semidec., et. 3/10, 50 mp, 1968, 1 Mai eliberabil, gresie, faianta, usa metalica, termopan, balcon inchis in termopan, aerisire baie, mobilat si utilat. **52.000 €;** ☎0727.279.336

679. **Drumul** Taberei, Sibiu 2 cam dec. bloc 1979 dec., et. 2/8, 52 mp, semistradal 15 minute de Afi Cotroceni, 2 camere etaj al 2/8, bloc din 1979 cu 2 lifturi. Decomandat, mobilat si utilat, balcon inchis in termopan. Pret negociabil. **59.500 €;** ☎0751.581.657

680. **Drumul** Taberei, str. Brasov, 1-2 min. tramvai 41 dec., et. 9/10, 52 mp, 1974, cf. 1, circular, 2 lifturi, spatii de depozitare, balcon inchis cu termopan, geam de aerisire in grupul sanitar, 1-2 min. tramvai 41, zona verde, acte pregatite, **52.000 €;** ☎0786.325.404

681. **Drumul** Taberei, str. Sibiu semidec., et. parter/10, 65 mp, 1976, Ocazie, particular, ap. 2 camere, spatios, suprafata 65 mp, parter, vedere stradala, balcon, necesita imbunatatiri, oportunitate de investitie in scop comercial, pozitie excelenta pretabil birou notarial etc. **62.000 €;** ☎0729.351.790/ 0722.335.364

682. **Drumul** Taberei, str. Valea Lunga dec., et. 4/4, 50 mp, 2013, ofer spre vanzare apartament 2 camere, situat la etajul 4 din d+p+4+m, **42.000 €;** ☎0731.602.907/ 0755.680.215 ionut.imobiliare2011@gmail.com

683. **Drumul** Taberei, Strand Moghioros, dec., et. 1/10, 54 mp, 1974, apartament 2 camere dec., etaj 1/10, balcon inchis in termopan, usa metalica, aer conditionat, gresie, faianta, parchet, usa metalica, termopane, se vinde mobilat, bloc semi stradal. **59.900 €;** ☎0732.624.689

684. **Drumul** Taberei, Timisoara, dec., et. 4/4, 50 mp, 1973, de vanzare ap. 2 camere cf. 1, bloc stradal, foarte aproape de mijloacele de transport si de mall Plaza, intr-o zona foarte linistita, pe b-dul Timisoara, colt cu Romancierilor. Fara probleme cu terasa. **54.500 €;** ☎0722.585.226 mirunatoma2004@yahoo.com

685. **Drumul** Taberei, Tricodava, vedere panoramica et. 8/10, 54 mp, 1980, et 8/10, cf 1, 54 mp, curat cu imbunatatiri, bloc 1980, scara proaspat zugravita, instalatii sanitare noi, vedere panoramica peste parcul Moghioros, toate actele **58.000 €;** ☎0786.325.404

686. **Drumul** Taberei, V. Ialomitei, 2 cam, bloc nou, dec., et. 5/6, 54 mp, 2018, metrou, bloc nou, scara 2, in cartierul ANL Brancusi, Drumul Taberei, la 3 min de metrou Valea Ialomitei, langa parcul Brancusi. Proiectul nostru iti ofera toate avantajele unui stil de viata linistit. **59.500 €;** ☎0765.416.461 office@drumultaberei-brancusi.ro

687. **Drumul** Taberei, Valea Argesului, cf.1, dec., et 3/4, anvelopat, termopan dec., et. 3/4, 50 mp, 1974, **49.500 €;** ☎0727.426.578 manu.alexandru@galaxy-imob.ro

688. **Drumul** Taberei, Valea Ialomitei, dec., et. 3/4, 48 mp, 1972, 2 camere fara balcon, bloc reabilitat, gresie, parchet, tavan izolat, bucatarie 9 mp, hol spatios, bloc termoizolat. Liber. **51.000 €;** ☎0732.624.689

689. **Drumul** Taberei, Valea Ialomitei, semidec., et. 3/10, 51 mp, 1973, ap 2 camere, cf. 1, semidec, 3/10, la 3 min de metrou, bloc monolit (1973), balcon mare cu termopan, baie cu aerisire, usa metalica, repartitoare/apometre, vedere numai pe fata. Primul proprietar. **53.500 €;** ☎0730.191.240/ 0723.313.928

690. **Drumul** Taberei, Valea Ialomitei, dec., et. 2/4, 50 mp, 1973, apartament 2 camere dec., etaj 2/4, bloc reabilitat balcon, renovat recent, termopane, gersie, faianta, parchet, usa metalica, usi interior schimbate, instalatia electrica si sanitara schimbata, **60.000 €;** ☎0732.624.689

691. **Drumul** Taberei, Valea Ialomitei, semidec., 51 mp, confort 1, curat, la un minut de statia de metrou, cadastru si intabulare, urgent, **45.000 €;** ☎0766.919.499

692. **Drumul** Taberei, Valea Lunga nr.49, str. Petuniei semidec., et. 3/5, 53 mp, 2014, apartament 2 camere, 2014, 53 mp, etaj 3/5, g. f. p. t. um. ac. centrala proprie, interfon, cam. supraveghere, metrou Gorjului si Valea Oltului, autobuze str. Moinesti, tramvaie B-dul Timisoara. Fara comision. **55.000 €;** ☎0722.658.788 imobiliarelagreu@yahoo.ro

693. **Drumul** Taberei, Valea Lunga, dec., et. parter/4, 64 mp, 2013, Militari, str. Valea Lunga, ofer spre vanzare apartament compus din 2 camere, dec., situat la parterul unui bloc construit in anul 2013.Apartamentul dispune de finisaje de calitate. **53.025 €;** ☎0731.602.907/ 0755.680.215 ionut.imobiliare2011@gmail.com

694. **Drumul** Taberei, Valea Oltului dec., et. 3/3, 52 mp, 2009, Apartament 2 camere 52mp - etaj 3/3 vila cu acoperis ) centrala proprie, loc de parcare cu acte, termopane, usa metalica, gresie, faianta, parchet, izolat interior si exterior, se accepta credit. **57.000 €;** ☎0732.624.689

695. **Drumul** Taberei, Valea Oltului, dec., et. 6/6, 60 mp, 2013, bloc caramida, liber, spatios, stradal, acces imediat Stb, hipermarket, scoli, parcuri, gradinite. **53.000 €;** ☎0769.470.920

696. **Drumul** Taberei, Valea Oltului, Cartier Brancusi dec., et. 3/5, 61 mp, 2019, apartament 2 camere, suprafata utila 61.32 mp, termen finalizare vara 2019, direct dezvoltator, pret : 56900 euro TVA 5% inclus, **56.900 €;** ☎0724.492.144/ 0767.708.916 oana@atlas-residence.ro

697. **Drumul** Taberei, Valea Oltului, Lidl semidec., et. 5/7, 54 mp, 2015, apartament 2 camere mobilat si utilat lux, 54 mp, 5/7, finisaje deosebite, centrala, bloc nou, zona noua cu acces rapid la TB, aproape de Lidl V. Oltului, liber, proprietar persoana fizica **64.950 €;** ☎0749.115.511/ 0745.005.500 proprietatino@gmail.com

698. **Drumul** Taberei, Valea Oltului, sector 6, dec., et. 4/5, 63 mp, 2019, ansamblu nou situat in Cartierul ANL din Valea Oltului, cartier Brancusi ofera spre vanzare apartament 2 camere la cheie, dec., 63.47 mp utili la pret promotional 60.600 euro, TVA 5% inclus, **60.600 €;** ☎0724.492.144/ 0767.708.916 oana@atlas-residence.ro

699. **Drumul** Taberei, Valea Oltului, sector 6, dec., et. 7/9, 57 mp, 2019, apartament 2 camere Cartier Brancusi, 57,69 mp utili, disponibil pe etapele 7, 8 si 9 intr-un ansamblu rezidential nou cu termen de finalizare in vara 2019.Pret: 57000 euro, tva 5% inclus, **57.000 €;** ☎0724.492.144/ 0767.708.916 oana@atlas-residence.ro

700. **Drumul** Taberei, vanzari apartamente 2 camere dec., et. 1/10, 45 mp, **42.000 €;** ☎0722.519.460 despina.enache@yahoo.com

701. **Drumul** Taberei- lipit de Parcul Moghioros dec., et. 1/10, 52 mp, 1974, cf 1, circular, toate imbunatatirile, gresie, faianta, parchet, termopan, (investitie 10.000 euro), are balcon si geam de aerisire in grupul sanitar, toate actele, zona verde, vecini gospodari. **59.900 €;** ☎0786.325.404

702. **Drumul** Taberei- Raul Doamnei, dec., et. 10/10, 1974, Drumul Taberei- Raul Doamnei, confort 2 sporit, dec., etaj 10/10, 43 mp., gresie, faianta, termopane, usa metalica, aer conditionat, 36.900E. **36.900 €;** ☎0728.874.507 costinviziru.khc@gmail.com

703. **Drumul** Taberei-ANL Brancusi dec., et. 1/5, 60 mp, 2019, Dr.Taberei-ANL Brancusi, 2 cam.dec., finisaje la alegere, comision 0%, dezvoltator **65.000 €;** ☎0728.009.231 office@paciiresidence.net

704. **Drumul** Taberei-ANL Brancusi dec., et. 1/5, 58 mp, 2019, Dr.Taberei-ANL Brancusi, 2 cam.dec., finisaje la alegere, comision 0%, dezvoltator. **63.000 €;** ☎0728.009.231 office@paciiresidence.net

705. **Drumul** Taberei-Raul Doamnei, semidec., et. parter/10, confort 1, cu balcon, gresie, faianta, parchet, gaze separat cu 2 focuri, se poate pune centrala, termopan, bucatarie mobilata. cadastru si intabulare. **53.500 €;** ☎0745.903.252

706. **Drumuol** Taberei-ANL Brancusi dec., et. 1/5, 61 mp, 2019, Dr.Taberei-ANL Brancusi, 2 cam. dec., finisaje la alegere, comision 0%, dezvoltator. **67.000 €;** ☎0728.009.231 office@paciiresidence.net

707. **Eminescu,** central, dec., et. demisol/3, 47 mp, 1938, vand apartament situat in zona centrala demisol-3, stradal, compus din 2 cam si dependinte, renovat, parchet, centrala termica, zona linistita, in apropiere de piata Gemeni,. Merita vazut. Ideal investitie. **40.000 €;** ☎0723.460.200/ 021.210.76.00 sweet-home_imob@yahoo.com

708. **Eroii** Revolutiei, dec., et. 1/4, 44 mp, 1980, Procapital Development va propune spre vanzare apartament cu 2 camere dec.. **52.800 €;** ☎0720.888.100 zogoreanu.carmen@procapitald.ro

709. **Eroii** Revolutiei, Oltenitei, Brancoveanu, dec., et. parter/7, 56 mp, 1967, apartament 2 camere, 56 utili, dec., renovat complet, dressing separat, situat pe str. Sura Mare, zona Eroii Revolutiei, langa City Mall. Instalatii electrice si sanitare pe cupru **64.900 €;** ☎0749.989.988 vladimir.neisser@gmail.com

710. **Eroilor,** Stirbei Voda doua camere si bucatarie la mansarda interbelica dec., et. 3, 27 mp, **20.500 €;** ☎0725.540.400 vlad@vladtrimbitasu.ro

711. **Ferentari,** et. parter/4, stradal, cf. 2, gaze, apa calda, incalzire Radet, agentie; **24.000 €;** ☎0726.671.256/ 0761.526.532

712. **Fetesti,** Ozana, Pallady, 1 Decembrie, Titan, dec., et. 1/5, 50 mp, 2018, vand ap 2 camere, dec, 50 mp, aproape bulevard, scoala, gradinita, centre comerciale, 5 min tramvai, 10 min metrou, cartier verde. Ap se vinde complet finisat, bransat la toate utilitatile orasului. **50.400 €;** ☎0738.191.831

713. **Fizicienilor,** metrou Nicolae Grigorescu, sector 3 dec., et. 1/3, 62 mp, 2018, apartament 2 camere 50.95 mp utili, complet finisat si utilat cu centrala termica proprie, calorifere, obiecte sanitare, tamplarie PVC, geam termoizolant usa metalica, instalatii sanitare. **72.100 €;** ☎0770.460.460/ 0770.470.470 office@estimobiliar.ro

714. **Fizicienilor,** metrou Nicolae Grigorescu, sector 3, dec., et. 1/3, 52 mp, 2018, apartament 2 camere 52.02 mp utili, complet finisat si utilat cu centrala termica proprie, calorifere, obiecte sanitare, tamplarie PVC, geam termoizolant usa metalica, instalatii sanitare, **60.700 €;** ☎0770.460.460/ 0770.470.470 office@estimobiliar.ro

715. **Floreasca,** semidec., et. 2/2, 40 mp, 1960, apartamentul este reigienizat si se vinde mobilat si utilat ca in fotografii; este impartit in: living, bucatarie inchisa, dormitor, baie si balcon inchis. A fost inchiriat pana recent cu 380 euro, **72.500 €;** ☎0722.314.661 cristina@h-b.ro

716. **Floreasca-** Parc- 50 mp+ boxa semidec., et. 3/3, 55 mp, 1965, va propun un apartament de 2 camere in zona Floreasca - Parc, Cinematograf Floreasca, in vecinatatea mijloacelor de transport in comun. **67.000 €;** ☎0722.732.975 axadomenii@yahoo.com

717. **Florilor,** dec., et. 1/2, 75 mp, 2018, vanzare 2-3 camere Brasov, Cartierul Florilor, strada Lalelelor, etaj 1, 75 mp construiti, finalizare 2019, pret 74.500 e + tva **74.500 €;** ☎0733.376.674 dbr_ana@yahoo.com

718. **Fundeni** dec., et. 3/4, 61 mp, 2019, complex rezidential, Dobroesti - str. Stejarului, 6 blocuri, garsoniere, ap 2 si 3 camere), p+4, lift, parc 5.000 mp, loc de parcare gratuit, loc de joaca, acte la zi, finisaje la alegere. **52.500 €;** ☎0724.377.294/ 0722.150.440 damair-construct@yahoo.com

719. **Fundeni** Pod dec., et. 3/4, 2018, complex de 6 blocuri, p+4, garsoniere si apartamente cu 2, 3 camere, finisaje la alegere incluse, loc de parcare, parc 5000mp, loc de joaca, finalizare incepand cu septembrie 2018, tva 5% inclus. **51.500 €;** ☎0724.377.294/ 0722.150.440 damairconstruct@yahoo.com

720. **Fundeni,** Dobroesti dec., et. 1/4, 66 mp, 2019, Apartament 2 camere dec., loc dressing, suprafata generoasa de 66 mp utili, zona linistita cu diverse facilitati urbane, imobil in curs de constructie. **56.500 €;** ☎0747.600.200 corina.vasiliu@rfcity.ro

721. **Fundeni,** spitalul Oncologic dec., et. 3/4, 63 mp, 2018, complex de 6 blocuri, p+4, garsoniere si apartamente cu 2,3 camere, finisaje la alegere incluse, loc de parcare, parc 5000mp, loc de joaca, finalizare incepand cu septembrie 2018, tva 5% inclus, **53.500 €;** ☎0724.377.294/ 0722.150.440 damair-construct@yahoo.com

722. **Gara** de Est, parc semidec., et. 1/4, 47 mp, 1967, Apartament confort 1, semidec. situat la etajul 1/4, are gresie, faianta, parchet, usi schimbate, aer conditionat, cadastru si intabulare, eliberabil imediat, bloc reabilitat **53.400 €;** ☎0731.144.159/ 021.231.23.18

723. **Gara** de Nord, Bd. Garii de Nord, semidec., et. 8/9, 42 mp, 1959, ap. 2 camere, parchet, nefrecat, fara imbunatatiri, et. 8/9, vedere intrare stradala, blocul se afla in clasa 1 de risc seismic, **35.000 €;** ☎0751.053.625/ 0751.053.622 sigmaserviceimob@yahoo.com

724. **Gara** de Nord, Golescu, dec., et. 1/1, 1930, adiacent, apartament vila etaj 1/p+1, singur etaj, necesita renovare, liber, pod in proprietate, liber strada linistita, acte ok, **59.900 €;** ☎0723.962.905 imobiliare05@gmail.com

725. **Gara** de Nord, urgent, apartament 2 camere, sub pretul pietei; ☎0727.950.814/ 0736.353.777

726. **Garsoniera** dubla, 49 mp, 7min metrou Berceni dec., et. 2/5, 49 mp, 2020, garsoniera se preda cu g+f+p+t+um+ct, finisaje la alegere.Termen de predare decembrie 2019. Se accepta si credit. **42.150 €;** ☎0737.500.384 zina.epure@zonadesud.ro

727. **Ghencea** dec., et. 2/3, 55 mp, 2009, Cactusului, 2/3, dec., mobilat si utilat complet, gresie, faianta, parchet, termopan, usa metalica, aer conditionat, centrala termica,2 loc de parcare subteran, acte, discutabil. **43.000 €;** ☎0769.088.540 cioran_ginac@yahoo.com

728. **Ghencea,** dec., et. 3/7, 66 mp, 2018, apartament 2 camere dec., 66 mp, etaj 3/7, gresie, faianta, parchet, usi de interior, centrala termica, obiecte sanitare, geam la baie, lift, constructie 2018. Pret 52.900 euro, tva 5% inclus, **52.900 €;** ☎0725.225.369/ 0730.831.283 ganeaadi06@gmail.com

729. **Giulesti,** strada Prunaru nr 1, bloc 9, dec., et. 6/8, 55 mp, 1963, apartament 2 camere, in dreptul statiei de metrou Grivita. **55.000 €;** ☎0753.093.992

730. **Giurgiului,** dec., et. 6/7, 49 mp, Aleea Podul Giurgiului, apartament camere, confort 1, dec., etaj 6/7, apartamentul prezinta multiple imbunatatiri, gresie, faianta, parchet, usa metalica, termopan, instalatie electrica noua. **47.000 €;** ☎0773.868.398

731. **Giurgiului,** dec., et. 6/7, particular, renovat total iunie 2019, liber, cadastru, intabulare, **51.500 €;** ☎0727.419.816

732. **Giurgiului,** Atena, semidec., et. parter/10, 45 mp, 1977, apartament 2 camere, confort 1 semidec., parter/10, bloc stradal, construit in 1977, vedere spate, gresie, faianta, parchet , termopan, usa metalica, finisaje de exceptie, instalatii sanitare noi, suprafata. **47.000 €;** ☎0746.188.866 mar_ancomar@yahoo.com

733. **Giurgiului,** Drumul Gazarului, semidec., et. 4/4, 37 mp, 1974, apartament de 2 camere, fara imbunatatiri, situat la etajul 4 , scoli, gradinite, Lidl, in zona. Tramvai/Ratb, metrou Eroii Rev 15 min. **36.900 €;** ☎0732.581.538 Andrei.smartrezidential@gmail.com

734. **Giurgiului,** Mirador, Vigoniei, dec., et. 6/7, 50 mp, 1967, renovat total iunie 2019, toate actele, proprietar, **51.500 €;** ☎0723.712.803

735. **Giurgiului/** Luica, dec., et. 3/3, 58 mp, imobil nou, gresie ,faianta, parchetsituat pe Sos Giurgiului vis a vis de benzinaria MOL, se poti muta imediat bucatarie mobilata, centrala termica, balcon inchis, dressing, accept doar plata cash. **44.900 €;** ☎0733.623.370 loungesilver@yahoo.ro

736. **Gorjului** metrou, semidec., et. 3/10, 40 mp, 1976, procapital development va ofera la vanzare, apartament 2 camere, Semidec., et 3/10, an constructie 1976. Apartament renovat in totalitate, mobilat si utilat complet, centrala proprie. **56.000 €;** ☎0720.888.027 moglan.georgian@procapitald.ro

737. **Gorjului,** Apusului, Militari, dec., et. 2/4, 52 mp, 1980, proprietar, vand ap. 2 cam, bloc 1980, et. 2/4, suprafata utila 52 mp. Se vinde complet mobilat si utilat asa cum apare in poze **69.800 €;** ☎0735.343.448 cbirina@yahoo.com

738. **Grand** Arena Mall, dec., et. 1/5, 52 mp, 2018, va propunem un apartament cu 2 camere, spatios, disponibil intr-un imobil nou, aflat in apropiere de Grand Arena Mall, Berceni. 0% comision, direct dezvoltator, promo **39.000 €;** ☎0737.500.381 andrei.niculescu@zonadesud.ro

739. **Grand** Arena spate, apartament cu 2 cam, spatios dec., et. parter/3, 52 mp, 2019, Se preda complet finisat cu g, f, p, t, um, ob, predare sf anului 2019. Se accepta Prima casa. **51.000 €;** ☎0737.500.384 zina.epure@zonadesud.ro

740. **Grand** Arena, Berceni, dec., et. 5/5, 64 mp, 2019, apartament 2 cam. 64 mp este la pretul de 53.000 euro. Blocul este cu regim de inaltime S+P+5E. Lift, Locuri de parcare subterane si supraterane. Centrala proprie. **53.000 €;** ☎0727.261.214/ 0730.988.560

741. **Grand** Arena, rezidential, 2 camere, dec. dezv dec., et. 2/4, 54 mp, 2018, Se vinde apartament cu 2 camere, dec., balcon, debara, zona rezidentiala, aproape de RATB, scoli si complexe comerciale. Finisaje de foarte buna calitate, la alegerea cumparatorului, zona ideala. **38.500 €;** ☎0747.121.325/ 0720.002.332 office@ansambluri-noi.ro

742. **Greenfield** dec., et. 3/3, 73 mp, 2008, cartierul Onix, bloc construit in 2008, foarte spa?ios, cu o priveli?te spre padure, dec., 3 balcoane, centrala proprie, se vinde semimobilat, posibilitate achizitie loc parcare, **85.000 €;** ☎0723.049.152 any_nistor@yahoo.com

743. **Grigorescu,** piata Titan, dec., et. parter/10, 58 mp, 1979, 2 camere confort 1 dec. parter/10, cu balcon mare inchis in termopan, gresie, faianta, parchet, constructie 1979, reabilitat, **59.500 €;** ☎0773.910.634/ 0732.864.809

744. **Grivitei,** Basarab, terasa 45 mp, semidec., et. 11/11, 53 mp, 2 camere, bucatarie, baie. Terasa (45 m.p). Se vinde mobilat si utilat. Este aproape de zona centrala. Are o priveliste frumoasa. Blocul este reabilitat. Apartamentul este renovat. **80.000 €;** ☎0723.095.532 andaros.imob@gmail.com

745. **Herastrau,** particular -apartament lux, 70 mp, cesiune contract, avans 70.000 euro, diferenta pana la 135.000 euro in rate pana in 2020, **135.000 €;** ☎0724.565.383

746. **Ia-ti** hainele si gaseste-ti linistea in noua ta casa, Prelungirea Ghencea, dec., et. 3/3, 58 mp, **57.850 €;** ☎0748.889.926 ionut.stancu@imobiliare-acasa.ro

747. **Iancului** semidec., et. 9/10, 57 mp, 1981, Iancului, Avrig, ap 2 camere, foarte curat si foarte amenajat cu materiale de cea mai buna calitate si cu mult bun gust, gresie, faianta, parchet, termopan, bucatarie mare patrata, hol generos. **76.500 €;** ☎0771.791.542

748. **Iancului** metrou 3 minute semidec., et. 3/10, 52 mp, 1965, ap 2 cam semidec renovat si amenajat complet, gresie faianta parchet termopan, bloc nestradal reabilitat Metrou Iancului la 3 min. Acte in ordine, eliberabil. **59.900 €;** ☎0771.791.542

749. **Iancului** metrou, 1 minut, semidec., et. 7/8, 50 mp, 1965, apartament confort 1, semidec. situat la etajul 7/8, bloc reabilitat, este amenajat cu gresie, faianta, parchet, termopan, bucatarie mobilata, liber, cadastru si intabulare. **62.500 €;** ☎0731.144.159/ 021.231.23.18

750. **Iancului,** semidec., et. 2/10, 52 mp, 1963, 2 camere confort 1 la 3 minute metrou Iancului, etaj 2, 52 mp, reabilitat, termopane, scara zugravita, liber. **58.000 €;** ☎0749.131.838

751. **Iancului,** semidec., et. 2/10, 54 mp, 1980, 2 camere Iancului Pantelimon, etaj 2, an 1980, gresie, termopane, baie cu geam, balcon inchis, 1 minut de statiile de tramvai si autobuz, 10 minute de metrou Piata Iancului, cadastru, intabulare, liber, **77.990 €;** ☎0749.131.838

752. **Iancului,** semidec., et. 9/10, 53 mp, 1963, 2 camere metrou Iancului, proaspat zugravit, reabilitat, 53 mp, gresie, faianta, termopane, AC, foarte curat, scara impecabila, balcon inchis, baie cu geam, 3 minute de mers de intrarea in metrou, **54.990 €;** ☎0749.131.838

753. **Iancului,** semidec., et. 2/10, 54 mp, 1979, ap. 2 camere; ☎0722.366.782

754. **Iancului,** 3 minute de metrou,stradal semidec., et. 7/9, 56 mp, 1964, Mihai Bravu, ocazie, investitie, 7/9, cf 1, semidec, 56mp, scara si vedere stradala, bloc reabilitattermic, balcon spatios dispus pe tot ap, g+f+p+t, usa metalica, cadastru si intabulare, pret negoc, numai cash. **53.500 €;** ☎0770.956.572

755. **Iancului,** Avrig, stradal semidec., et. 7/8, 50 mp, 1965, Particular vand apartament confort 1, semidec. situat la etajul 7/8 intr-un bloc reabilitat, liber, are imbunatatiri, gresie, faianta, parchet, termopan, baie cu geam, cadastru si intabulare. **63.500 €;** ☎0784.753.569

756. **Iancului,** Avrig, stradal, geam la baie semidec., et. 9/10, 57 mp, 1981, bloc reabilitat, vedere spate, bucatarie mare patrata, hol generos, etajul 9/10, semidec., finisaje superiare, gresie, faianta, parchet, termopan, scara curata, liber, acte la zi, metrou Iancului, Obor, parc. **75.500 €;** ☎0755.080.420

757. **Iancului,** bloc stradal 5 min. metrou semidec., et. 2/10, 53 mp, 1976, ap. 2 camere intr-un bloc monolit, reabilitat, stradal, vedere spate. Ap. necesita imbunatatiri, are bucatarie mare, balcon mare inchis in termopan. Acte la zi liber. Pozitie deosebita. **58.900 €;** ☎0771.791.542

758. **Iancului,** bloc stradal 5 min. metrou, semidec., et. 2/8, 55 mp, 1976, semidec. etajul 2/8, intrare stradala, balcon mare, spatios, pozitie excelenta, zona linistita, ideal investitie, locuit, liber, Vatra Luminoasa, Mihai Bravu, magazine, scoala, liceu, **57.900 €;** ☎0755.075.910

759. **Iancului,** Ferdinand, semidec., et. 1/4, 53 mp, 1963, 2 camere Ferdinand etaj 1, 52 mp construiti, balcon inchis, baie cu geam, reabilitat, curat, spatii verzi, langa parc, 2 minute de statia de troleibuz, 13 minute de mers de metrou, fara riscuri. Liber, **59.000 €;** ☎0749.131.838

760. **Iancului,** Mega Mall, Pierre de Coubertin, stradal semidec., et. parter/3, 50 mp, 1960, 2 camere Vatra Luminoasa Pierre de Coubertin parter, cu balcon tip terasa de 9 mp, vedere deosebita catre zona verde a unei gradini, cu o suprafata de 50 mp, fara imbunatatiri, necesita renovare totala. **57.990 €;** ☎0749.131.838

761. **Iancului,** metrou 3 minute, bloc reabilitat semidec., et. 3/10, 52 mp, 1965, semidec., etajul 3, balcon mare, amenajat, gresie, faianta, parchet termopan, liber, contorizat ideal investitie, 3 minute metrou, Mihai Bravu, Vatra Luminoasa, Parcul National, Muncii. Merita. **58.900 €;** ☎0755.080.420

762. **Iancului,** metrou 3 minute, stradal semidec., et. 3/10, 57 mp, 1979, vedere spate, et.3/10, amenajat, gresie, faianta, parchet, balcon inchis, acte la zi,liber, apropiere metrou Iancului, Parcul National, Mega Mall. **67.000 €;** ☎0755.080.420

763. **Iancului,** Metrou Iancului, 2 camere- 51 mp semidec., et. 3/10, 51 mp, 1963, apartament 2 camere de vanzare pe Alee Lunguletu, 51 mp, etajul 3/10, bloc de baton si caramida construit in 1963, orientat pe VEST, nemobilat, 1 balcon.www.realkom.ro **57.000 €;** ☎0740.620.112 marian.popa@realkom.ro

764. **Iancului,** Obor, semidec., et. 4/4, 52 mp, 1963, 2 camere dec., etaj 4, renovat, gresie, faianta, parchet, termopane, usa metalica, 8 minute de mers de metrou Iancului si de Piata Obor, 5 statii de troleibuz de Universitate, liber. **59.000 €;** ☎0749.131.838

765. **Iancului,** Posta, 3 min metrou, et 2, semidec., et. 2/10, 54 mp, 1979, ap 2 camere semidec., curat gresie faianta parchet , fara termopan. Bloc stradal, vedere lateral . Acte in ordine, liber. **68.000 €;** ☎0771.791.542

766. **Iancului,** Ritmului, dec., et. 3/8, 56 mp, 1984, 2 camere confort 1 dec. etaj 3/8, superfinisat bloc 1984, cadastru, intabulare, gresie, faianta, parchet, termopan, aer conditionat, liber **89.000 €;** ☎0761.532.117/ 0722.542.692

767. **Iancului-** Cristescu Dima semidec., et. 7/10, 56 mp, 1980, 7/10, 56 mp balcon mare liber fara imbunatatiri bloc 1980 reabilitat termic, zona verde linistita, vedere est, 7-8 min. Metrou Iancului. **65.900 €;** ☎0735.883.452 daniel.enache@centralimobiliare.ro

768. **Ideal** investitie, apartament 2 camere Militari Residence semidec., et. 6/6, 40 mp, **34.500 €;** ☎0725.540.400 vlad@vladtrimbitasu.ro

769. **Imobil** 2 cam cu gradina, aproape metrou 5-7 minute dec., et. parter/1, 2017, Apartament 2 camere, dec., tip studio, gradina imprejmuita, zona verde, apartamentul este în vila, vedere pe rasarit,i ntrare separata, nu este nimic la comun, ideal locuit sau birou/ cabinet medical. **40.000 €;** ☎0728.406.982

770. **Imobil** 2 camere dec. 10 minute metrou dec., et. 1/5, 63 mp, 2019, Apartamentul se preda complet finisat si dotat cu: tamplarie PVC, centrala termica 24 kw, faianta si gresie din import, parchet de 8mm, obiecte sanitare in baie, calorifere, 0% comision dezvoltator **52.000 €;** ☎0731.510.845 mihnea.postelnicu@zonadesud.ro

771. **Imobil,** apartament 2 doua camere, etaj 3 semidec., et. 3, 65 mp, 2012, vanzare apartament 2 doua camere semidec.e, centrala termica, etaj 3 si 4, 65 mp, hol, baie si wc serviciu, balcon, finisaje deosebite, mare si spatios, bucatarie mare generoasa, hol. **52.500 €;** ☎0722.783.630 elena@pikaso.ro

772. **Imobil,** fix langa metrou, dec., bloc nou, dec., et. 2/3, 50 mp, 2018, zona ideala, apart. 2 cam, bucatarie inchisa, curte interioara, loc de parcare, 8 minute metrou, zona verde, langa scoala si gradinita, centrala termica, calorifere, usa metalica, totul este nou, mall in imediata apropiere. **48.000 €;** ☎0720.002.332

773. **Intrarea** Popesti, et. 1/5, 2 camere, cf. 1, st 52 mp, cu lift, supermobilat si utilat total lux, se vinde numai cash, ocazie, **53.000 €;** ☎0762.146.702

774. **Investitie** 2 camere Floreasca, Compozitori semidec., et. 2/2, 36 mp, **68.400 €;** ☎0799.029.194 crina.moisei@catoma.ro

775. **Investitie** 2 camere Lujerului metrou, Dreptatii dec., et. 2/8, 52 mp, **73.990 €;** ☎0735.551.422 florin.toma@catoma.ro

776. **Ion** Mihalache Expozitiei Popisteanu semidec., et. 3/3, 2016, Procapital Development va propunem la vanzareApartament semidec., 2 camere, in vila noua 2016 P+2+ M. Modern - finisaje de calitate, confort sporit, 60 mp, cu terasa si garaj. **82.500 €;** ☎0720.888.109 dumitru.marius@procapitald.ro

777. **Ion** Mihalache, semidec., et. 1/8, 54 mp, 1982, Ion Mihalache, 2 camere, semidec., 54 mp, gresie, faianta, parchet, termopane, vedere spate, pret negociabil **115.000 €;** ☎0720.888.137 ioan.cornel@procapitald.ro

778. **Ion** Mihalache, Chibrit, semidec., et. 1/7, 49 mp, 1967, Procapital Development va ofera spre vanzare 2 camere situat pe Ion Mihalache, statie metrou, 49 mp, etaj 1, vedere spate. **64.900 €;** ☎0720.888.137 ioan.cornel@procapitald.ro

779. **Iuliu** Maniu, chiar la metrou Gorjului, stradal, semidec., et. 2/10, 55 mp, 1979, vedere spate, renovat, complet mobilat si utilat, gresie, faianta, parchet, termopane, usa metalica, calorifere schimbate, aer conditionat, geam baie, toate actele credit. **55.000 €;** ☎0728.777.132 adriangeambei@yahoo.com

780. **Jandarmeriei** Baneasa dec., et. 3/5, 80 mp, 2018, Atlas Park, apartament 2 camere cu suprafata utila totala de 80.10 mp situat la etajul 3/5. **138.000 €;** ☎0728.681.819 andreicatalinpalade@yahoo.com

781. **Jilava,** dec., et. 3/4, 52 mp, 2008, bloc finalizat in anul 2008 la doar 10 km de Unirii bloc cu lift toate utilitatile, vedere spre parc, balcon mare, cartier rezidential, este liber **37.900 €;** ☎0723.049.152 any_nistor@yahoo.com

782. **Kogalniceanu** semidec., et. 8/8, 50 mp, 1960, inchiriere apartament 2 camere Kogalniceanu. Renovat, curat, spatios, luminos, pretabil pentru investitie sau locuit, aproape de Cismigi

# Imobiliare vânzări 2 CAMERE

847. **Metrou** 1 Decembrie, Titan, Pallady, Ozana, dec., et. parter/5, 137 mp, 2019, ap. spatios, bucatarie mare,inchisa, curte de 85 mp. Ap. este complet finisat, gresie, faianta, parchet, termopan, centrala proprie, totul nou, bransat la toate utilitatile sectorului 3. Acces facil catre metrou, mutare rapida, **76.000 €;** ☎0771.789.644

848. **Metrou** 1 Decembrie, Titan, Pallady, Ozana, Fetesti dec., et. 1/4, 50 mp, 2018, ap dec, spatios, bucatarie mare, inchisa, balcon generos. Ap este complet finisat, g, f, p, t, centrala proprie, totul nou, bransat la toate utilitatile sectorului 3. Acces facil catre metrou, mutare rapida. **45.000 €;** ☎0774.075.876

849. **Metrou** 1 Decembrie, Trapezului et. 1/10, 55 mp, 1975, Vand apartament 2 camere semistradal, dec., bucatarie mare, inchisa, 2 debarale, balcon inchis, g, f, p, t, loc parcare, 3 minute metrou 1 Decembrie. **63.900 €;** ☎0774.075.876

850. **Metrou** Berceni dec., et. parter/5, 65 mp, 2019, apartament 2 camere dec. + curte proprie - metrou Berceni (850 metri). Pret: 55.700 euro (avans 80%) 61.500 euro (avans 5%) **55.700 €;** ☎0738.294.929/ 0787.525.654 magazinul.imobiliar@gmail.com

851. **Metrou** Berceni dec., et. 3/5, 59 mp, 2019, imobilul se vinde finisat complet (la cheie), contorizat individual si bransat la toate utilitatile orasului (curent, gaz, apa, canalizare). Finalizare decembrie 2019. 46.500 (cash)/ 49.000 (credit) **46.500 €;** ☎0738.294.929/ 0787.525.654 magazinul.imobiliar@gmail.com

852. **Metrou** Berceni, dec., et. 1/5, 59 mp, 2019, imobilul se vinde finalizat complet, contorizat individual ?i bransat la toate utilitatile orasului (curent, gaz, apa, canalizare). Pret: 46.500 euro (avans 95%) / 49.000 euro (avans 5%). **46.500 €;** ☎0738.294.929 magazinul.imobiliar@gmail.com

853. **Metrou** D.Leonida, mutare rapida oferta - ap 2 cam, dec., et. 2/5, 66 mp, 2014, apartament 2 cam, 66 mp, et 2 din 5, complet mobilat si utilat, finisaje extra. Mutare rapida .Se accepta credit orice tip. Distanta de metrou 7 min. Constructie 2014.Bloc prevazut cu lift **69.000 €;** ☎0737.500.384 zina.epure@zonadesud.ro

854. **Metrou** Dimitrie Leonida dec., et. 1/3, 54 mp, 2019, apartament 2 camere 57mp D. Leonida, 0% comision; **50.500 €;** ☎0737.500.381 andrei.niculescu@zonadesud.ro

855. **Metrou** Dimitrie Leonida dec., et. 3/4, 43 mp, 2019, apartament 2 camere promo metrou Dimitrie Leonida, o% comision; **40.500 €;** ☎0737.500.381 andrei.niculescu@zonadesud.ro

856. **Metrou** Dimitrie Leonida dec., et. 1/7, 55 mp, 2018, apartament 2 camere, dec. , 55 mp, etaj 1 **50.500 €;** ☎0730.988.560 georgeta.constantin@sudrezidential.ro

857. **Metrou** Dimitrie Leonida dec., et. 1/2, 51 mp, 2019, apartament doua camere parte a unui proiect rezidential, situat in orasul Popesti Leordeni, Ilfov, intr-o zona de vile, ferit de aglomeratia si zgomotul orasului **49.500 €;** ☎0730.988.560 georgeta.constantin@sudrezidential.ro

858. **Metrou** Dimitrie Leonida 5 minute 2 camere, dec., et. 4/11, 56 mp, 2019, metrou Dimitrie Leonida 5 minute, compartimentare practica pentru spatii utile, cu balcon si finisaje de foarte buna calitate, cu materiale din import, la alegere, in buget consistent. Prima Casa 5% **56.000 €;** ☎0787.672.423

859. **Metrou** Dimitrie Leonida, dec., et. parter/3, 43 mp, 2019, apartament 2 camere 10 min M. Dimitrie Leonida, merita vazut, **42.000 €;** ☎0737.500.381 andrei.niculescu@zonadesud.ro

860. **Metrou** Dimitrie Leonida, dec., et. 2/7, 2018, vand apartament 2 camere dec., suprafata utila 61.23 mp, imobil nou, finisat deosebit, bransat la utilitati, contorizat separat, dotat cu centrala proprie de apartament. Merita vazut **50.500 €;** ☎0727.175.861 lucian@sudrezidential.ro

861. **Metrou** Dimitrie Leonida, 3 minute, 2 camere dec., et. 1/11, 44 mp, 2019, sector 4, Prima Casa avans 5%, in bloc mixt, cu suprafata mare si balcon generos, finisaje la alegere, situat stradal si cu acces la metrou Dimitrie Leonida in 3 minute **48.000 €;** ☎0787.672.423

862. **Metrou** Dimitrie Leonida, ap 2 camere cu gradina dec., et. parter/3, 50 mp, 2018, apartament 2 camere, gradina, usi pinum, termopan, centrala proprie, drum asfaltat, gaze, canalizare, la cheie, aproape metrou, zone comerciale scoli si gradinite, **49.000 €;** ☎0727.121.851

863. **Metrou** Dimitrie Leonida, apartament 2 camere dec., et. 1/7, 58 mp, 2019, Ap. 2 camere zona de Metrou Dimitrie Leonida ( 10 min ), complet dec., etaj 1 si/sau 2 din 7. Imobil cu lift, 2019, complet finisat, se accepta credit prima casa sau ipotecar. **50.500 €;** ☎0724.205.825/ 0722.478.920

864. **Metrou** Dimitrie Leonida, apartament 2 camere dec., et. 1/3, 60 mp, 2018, bloc nou, finisata, toate utilitatile racordate la reteaua orasului, acces rapid la mijloacele de transport si magazine. Apartamentul este dec.. Pretul este valabil pentru plata cash, **60.000 €;** ☎0768.397.773/ 0764.180.052 office@nemarimobiliare.ro

865. **Metrou** Dimitrie Leonida, apartament 2 camere, dec., et. 2/6, 58 mp., 2018, vand apartament 2 camere, dec., situat intr-un imobil cu un regim de inaltime p+6e, amplasat pe strada Biruintei la aproximativ 10 minute fata de statia de Metrou Dimitrie Leonida, **50.500 €;** ☎0729.923.486

866. **Metrou** Dimitrie Leonida, apartament spatios dec., et. 1/3, 50 mp, 2019, Propun spre vanzare un apartament spatios, dec., in apropierea statiei de metrou Dimitrie Leonida, 10 minute de mers pe jos. Finisajele sunt la alegere. Direct devoltator, comision 0. **51.000 €;** ☎0736.380.184/ 0725.597.221 claudiu.p@star-construct.ro

867. **Metrou** Dimitrie Leonida, bd. Berceni, semidec., et. 1/3, 2018, apartament 2 camere, finalizat cu acte gata, direct de la proprietar, La Cheie, totul contorizat separat, nelocuit an finalizare 2019. Se accepta orice modalitate de plata. 8 min metrou D. Leonida. **55.000 €;** ☎0725.957.934

868. **Metrou** Dimitrie Leonida, comision 0 dec., et. 1/3, 50 mp, 2019, Prima casa, direct dezvoltator, 8 minute pana la statia de metrou Dimitrie Leonida, et 1/3, compartimentari caramida, gresie, faianta, parchet, centrala proprie, calorifere, usa metalica. Finalizat **54.500 €;** ☎0736.380.186/ 0748.631.811 cristina@star-construct.ro

869. **Metrou** Dimitrie Leonida, prima casa, dec., et. 1/2, 55 mp, vand apartament cu 2 camere dec. bloc nou Drumul Fermei langa Penny, finisaje la alegere, centrala proprie la doar 10 minute de mers pe jos pana la metrou. Mutare imediata, comision 0 % **52.500 €;** ☎0726.375.629 cristian.mocanu@zonadesud.ro

870. **Metrou** Dimitrie Leonida, proprietar dec., et. 1/4, 56 mp, 2019, 2 camere, dec., bloc cu lift, structura beton, caramida, izolatie polistiren 10 cm, finisaje premium la alegere, parcare, tamplarie PVC, centrala proprie, 10% discount plata cash, **50.900 €;** ☎0734.950.229/ 0734.092.488 dany.barbulescu@yahoo.com

871. **Metrou** Dimitrie Leonida, sos Berceni, dec., et. parter/5, 66 mp, 2020, Apartament cu 2 camere cu suprafata 48.35 mp, terasa 17.85 mp, disponibil la parter inalt, intr-un imobil nou prevazut cu parcari subterane, lift, spatii verzi. Se accepta credit sau rate la dezvoltator. **50.800 €;** ☎0721.888.400/ 0733.374.103 ionel@sudrezidential.ro

872. **Metrou** Dimitrie Leonida, sos Berceni, dec., et. 2/7, 2019, metrou Leonida, 2 camere dec.e, 58 mp, etajul 2, imobil nou, gresie, faianta, parchet, centrala termica. Utilitati. Contorizare dupa consum. Se accepta Prima casa. Direct dezvoltator. 0 comision. **50.500 €;** ☎0733.374.103/ 0721.888.400 georgeta@sudrezidential.ro

873. **Metrou** Dimitrie Leonida, super oferta dec., et. 2/5, 69 mp, 2019, Apartament, metrou Dimitrie Leonida. Predare la cheie. Direct de la dezvoltator. Comision 0. Consiliere financiara gratuita, **52.000 €;** ☎0722.204.952

874. **Metrou** Dimitrie Leonida, super oferta semidec., et. 1/5, 49 mp, 2019, gata curand, se da la orice modalitate de plata.Apartament, metrou Dimitrie Leonida. Predare la cheie. Direct de la dezvoltator. Comision 0. Consiliere financiara gratuita **42.150 €;** ☎0722.204.952

875. **Metrou** Dimitrie Leonida, zona noua, studio 53 mp dec., et. 4/5, 53 mp, 2019, Promotie doar pentru plata cash, ap. 2 camere tip studio, Berceni, 12 min metrou Dimtirie Leonida, se preda la cheie, finisaje premium, centrala termica proprie, costuri minime de intretinere, **39.300 €;** ☎0725.957.934

876. **Metrou** Dimitriei Leonida, apartament cu gradina dec., et. parter/3, 2019, parter/3, 62 mp, se preda la cheie cu: gresie, faianta, parchet, centrala termică, contorizare individuala, calorifere, usi interior, obiecte sanitare. Caramida, terasa 20 mp. Pret fara TVA. **46.700 €;** ☎0736.380.186/ 0748.631.811 cristina@star-construct.ro

877. **Metrou** Dr Taberei Val. Ialomiteiap 2 cam bloc nou dec., et. 5/6, 55 mp, 2018, bloc nou-scara 2 in cartierul ANL Brancusi - Drumul Taberei, la 3 min de metrou Valea Ialomitei, langa Parcul Brancusi. Proiectul nostru iti ofera toate avantajele unui stil de viata linistit; **59.500 €;** ☎0765.416.461 office@drumultaberei-brancusi.ro

878. **Metrou** la 5 min., bloc nou dec., et. 3/4, 45 mp, 2018, Apartamentul propus spre vanzare beneficiaza de un balcon generos si se situeaza intr-un superb complex rezidential. Este la 5 minute de metrou0% comision, direct dezvoltator, **43.500 €;** ☎0731.510.845 mihnea.postelnicu@zonadesud.ro

879. **Metrou** N. Teclu, 10 min., Titan, Pallady dec., et. 1/3, 50 mp, 2018, Ap. dec, spatios, balcon generos. Ap. este complet finisat, g, f, p, t, centrala proprie, totul nou, bransat la toate utilitatile sectorului 3. Acces facil catre metrou, mutare rapida, **43.000 €;** ☎0774.075.876

880. **Metrou** Piata Victoriei, Dorobanti Capitale Roma 21 semidec., et. 3/3, 45 mp, 1948, investitieinvex locuinta /etaj in vila, Ap atipic 4 cam/incaperi+dependinte, centrala proprie, aer cond, parchet, gresie termopan, mobilat /utilat, facilitati in ap sin zona. Cauta schita poze pe Net cu nr tel. **68.000 €;** ☎0769.840.201 21romastreet@gmail.com

881. **Metrou** Titan 7 minute, dec., et. 10/12, 51 mp, 2019, balcon, gresie, faianta, parchet, zona linistita, acces facil catre mijloacele de transport in comun. Contorizarea apartamentelor este individuala. Termopan, izolatie exterior, Mega Image, Lidl. **67.500 €;** ☎0736.380.186 cristina@star-construct.ro

882. **Metrou** Titan, finisaje premium, comision 0, dec., et. 1/3, 51 mp, 2018, Va propun la vanzare o garsoniera spatioasa, in zona Titan, la doar 5 minute de mers pe jos pana la statia de metrou Titan. In apropriere se afla Parcul Titan, scolii si gradinite, **70.500 €;** ☎0736.380.184/ 0725.597.221 claudiu.p@star-construct.ro

883. **Metrou** Victor Brauner, bucatarie mobilata/utilata dec., et. 1/7, 56 mp, 2019, Victor Brauner, Ansamblu rezidential modern, bucatarie mobilata si utilata, AC, toate utilitatile, contorizat individual, centrala termica proprie. Zero Comision! **58.900 €;** ☎0736.380.182

884. **Mihai** Bravu dec., et. 4/10, 73 mp, 2017, apartament 2 camere lux (disponibilitate variata) situat vis-a-vis de statia Mihai Bravu, ansamblu rezidential nou, cu finalizare in martie 2018, comision 0%, direct dezvoltator **96.000 €;** ☎0725.985.760 cristina.matei@metropolitanresidence.ro

885. **MIhai** Bravu (Obor), 2 camere, de vanzare 65.000 euro semidec., et. 2/8, 60 mp, 1968, **65.000 €;** ☎0731.541.406 alexnitu@galaxyimob.ro

886. **Mihai** Bravu Baba Novac dec., et. 5/8, 1978, 2 camere dec.e, mobilate utilate, etaj 5/8, an constructie 1976, suprafata de 60 mp, gresie, faianta, parchet, termopane, reabilitat termic accept credit. **71.000 €;** ☎0762.861.186 marius.smartrezidential@gmail.com

887. **Mihai** Bravu metrou - comision 0% ultimele oferte dec., et. 9/9, 68 mp, 2018, apartament 2 camere, dec., de lux, 2 minute de metrou Mihai Bravu, spatios, smart compartimentat, amplasat intr-un bloc nou.Pozitionare deosebita si facila cu acces direct la Sos. Mihai Bravu. **96.000 €;** ☎0725.985.767 sandu@metropolitanresidence.ro

888. **Mihai** Bravu metrou 100 m, dezvoltator, dec., 57 mp, 2019, bloc nou langa metrou, peretii din caramida, bucatarie 10 mp inchisa, balcon mare, centrala proprie, finisaje premium, accept credit bancar, Mihai Bravu, Vitan, Tineretului, Dristor **71.800 €;** ☎0761.309.031

889. **Mihai** Bravu metrou la 100 m, dezvoltator dec., et. 2/9, 55 mp, 2019, bloc nou chiar langa metrou, peretii din caramida, bucatarie 10 mp inchisa, balcon mare, centrala proprie, finisaje premium, accept credit bancar, Mihai Bravu, Vitan, Tineretului, Dristor, **77.400 €;** ☎0761.309.031

890. **Mihai** Bravu metrou, 100 m, dezvoltator, dec., 55 mp, 2019, bloc nou langa metrou, peretii din caramida, bucatarie 10 mp inchisa, balcon mare, centrala proprie, finisaje premium, accept credit bancar, Mihai Bravu, Vitan, Tineretului, Dristor, **75.012 €;** ☎0761.309.031

891. **Mihai** Bravu metrou, direct dezvoltator, promotie dec., 55 mp, 2019, 3 blocuri noi langa metrou, 10 modele dec.e, direct dezvoltator, peretii din caramida, bucatarie inchisa, balcon, centrala proprie, finisaje premium, accept credit bancar. **72.000 €;** ☎0761.309.031

892. **Mihai** Bravu, dec., et. parter/4, 48 mp, 2018, apartament 2 camere vanzare, zona rezidentiala noua, acces rapid la metrou, parcul Tineretului, se vinde mobila si utilat complet. **78.000 €;** ☎0725.957.934

893. **Mihai** Bravu, dec., et. 3/9, 70 mp, 2017, apartament de 2 camere lux, incalzire in pardoseala, fatada ventilata, constructie cadre beton+fatada ventilata, finisaje incluse, comision 0, **89.900 €;** ☎0726.943.143 cristina.matei@metropolitanresidence.ro

894. **Mihai** Bravu, semidec., et. 1/10, 44 mp, 1964, Baba Novac, 5 min metrou Dristor, liber, acte la zi, zona deosebit de civilizata, **57.000 €;** ☎0727.884.946/ 0745.087.966 office_treibrazi@yahoo.com

895. **Mihai** Bravu, et. 2/9, 57 mp, 1980, Posta Iancului, metrou Iancului, c-tie 1980, cf. 1, 2/9, balcon, 57 mp, curat, bl. si scara civilizata, multe facilitati, scoala, gradinita, magazine, transport in comun, super zona, cadastru, intabulare, disc., **68.000 €;** ☎0761.749.316/ 0722.824.757

896. **Mihai** Bravu, 2 camere, terasa 20 mp, dec., et. 9/9, 73 mp, 2018, Apartament compus din 2 camere dec.e, situat la etajul 9, foarte bine compartimentat, foarte spatios, 73.34 mp cu balcon foarte mare - 19,24 mp - dispus pe toata suprafata apartamentului. **96.000 €;** ☎0725.985.767 sandu@metropolitanresidence.ro

897. **Mihai** Bravu, 2 minute de metrou Mihai Bravu, dec., et. 7/9, 55 mp, 2019, direct dezvoltator, comision 0%, 2 camere, terasa 5,38 mp, 79.800 Euro+ tva, finisaje premium incluse in pret, locuri de parcare optional. Profita de ultimele apartamente de 2 camere. **79.800 €;** ☎0786.700.901/ 0724.588.681 vanzari@global-residence.ro

898. **Mihai** Bravu, 5 minute pana la metrou Dristor dec., et. 2/5, 55 mp, 2019, Dezvolator, vinde 2 camere dec.e in proiectul nou de la Dristor. Bloc din caramida cu bucatarie inchisa. DS+P+5, finisaje la alegere sincluse, centrala proprie. Preturi promotionale. Parcare. **82.950 €;** ☎0722.248.933 viorel.iosifescu@gmail.com

899. **Mihai** Bravu, finalizat, 5 minut metrou Dristor, dec., et. parter/5, 56 mp, 2018, acte, mutare imediata, imobil din caramida cu finisaje de foarte buna calitate langa statia de metrou Dristor la 5 minute. Bucatarie inchisa, centrala proprie. Direct de la dezvoltator fara comision. **84.000 €;** ☎0722.248.933 viorel.iosifescu@gmail.com

900. **Mihai** Bravu, Kaufland dec., et. 6/8, 54 mp, 1986, Calea Vitan, confort 1, dec., bucatarie mare, renovat recent, gresie, faianta, parchet, termopan, centrala termica, mobilat si utilat situat la 10 min. metrou Dristor sau Mihai Bravu, **73.000 €;** ☎0732.135.471

901. **Mihai** Bravu, metrou, dec., et. 3/9, 2018, apartament doua camere dec. apropiere metrou., ansamblu residential finalizat martie 2018. Constructie cadre de beton si caramida porotherm, finisaje la alegere, contorizat. Comision 0% **96.000 €;** ☎0725.985.762 roxana.panculescu@metropolitanresidence.ro

902. **Mihai** Bravu, Tineretului dec., et. 2/9, 73 mp, 2017, particular vand apartament 2 camere, constructie noua, fatada ventilata, incalzire pardoseala, centrala termica individuala, finisajele la solicitarea clientului, **96.000 €;** ☎0721.805.158/ 0722.297.332 gabriela@metropolitanresidence.ro

903. **Mihai** Bravu, Tineretului, dec., et. 3/9, 73 mp, 2017, apartamente noi ansambluri rezidentiale Mihai Bravu, pentru mai multe detalii nu ezitati sa ma contactati la numarul de telefon **96.000 €;** ☎0721.805.158/ 0722.297.332/ 0722.297.332 gabriela@metropolitanresidence.ro

904. **Mihai** Bravu, Tineretului, ultimele 2 apartamente dec., et. 9/9, 61 mp, 2018, apartamentul lux, de 2 camere, 61 mp, vis-a-vis de statia de metrou Mihai Bravu, este dec., spatios, vedere panoramica, bloc nou, constructie 2018, finisaje premium, incalzire prin pardoseala **90.000 €;** ☎0725.985.767 sandu@metropolitanresidence.ro

905. **Mihai** Bravu, vis a vis de metrou Mihai Bravu dec., et. 6/9, 55 mp, 2019, 2 camere, 55 mp util pozitie excelenta, vis a vis de metrou oferta, 79.800 eur + tva 5%, finisaje la alegere, centrala termica proprie, ansamblu rezidential nou - cadre de beton armat si caramida **79.800 €;** ☎0786.700.903 vanzari@globalcityresidence.ro

906. **Mihai** dec., et. 4/7, 42 mp, 2018, ap. 2 cam., constructie noua, caramida, finalizare 2017, finisaje incluse, baie utilata, centrala termica, bucatarie separata. Taxa de mentenanta 0, parcare, parc, RATB, acceptam credit, **37.800 €;** ☎0722.166.933 vanzari@militari-residence.ro

907. **Militari** dec., et. 2/6, 48 mp, 2019, Apa doua camere situat intr un bloc nou 2019 cu finisaje si mobila de calitate. Electrocasnice noi, centrala proprie, contorizare separata gaz, curent, apa. Apa si canal Apa Nova. Doua minute de Ratb. **46.900 €;** ☎0744.689.623 serbancataliin23@yahoo.ro

908. **Militari** dec., et. 1/7, 53 mp, 2018, constructie din beton si caramida, p+3, geamuri termopan, finisaje moderne incluse, gresie faianta, parchet, centrala termica, zona linistita. Zona cu acces transport in comun, statie troleu la 2 min, **43.500 €;** ☎0733.353.013

909. **Militari** 55 mp, 1981, Metrou, 55 mp, 1981, gresie, faianta, termopan, centrala termica, usa metalica, balcon. **49.900 €;** ☎0770.207.440

910. **Militari** dec., et. 3/4, 2016, Militari Residence str Tineretului vanzare apartament 2 camere cf 1 dec. bloc din caramida cost 2016 et 3 +pod 6 apartamente total , apartamentele sunt la cheie, cu balcon si 2 locuri de parc **45.000 €;** ☎0729.158.583 nicu_imo@yahoo.com

911. **Militari** (aproape de Gorjului) dec., et. 2/4, 52 mp, 1981, oferta apartament confort 1, la cheie, cu balcon, se vinde mobilat si utilat complet, totul de foarte buna calitate, facut pe comanda, modern, toate imbunatatirile, impecabil, acte, ☎0722.301.910

912. **Militari** (Bd Uverturii stradal - T. Masca) dec., et. 2/8, 59 mp, 1981, apartament confort 1 sporit, cu balcon mare la sufragerie si bucatarie, nu dispune de imbunatatiri moderne, este curat, liber-nelocuit, foarte bine compartimentat, zona buna. **60.000 €;** ☎0722.302.080

913. **Militari** - Pacii, Bucatarie inchisa, Comision 0% dec., et. 1/4, 54 mp, 2018, apartament 2 camere, Militari - Pacii, suprafata utila 54 mp, balcon 7 mp, bucatarie inchisa, finisaje la alegerea clientului, comision 0%, acces rapid la mijloacele de transport! **56.000 €;** ☎0742.400.300

914. **Militari** - Pacii, Bucatarie inchisa, Comision 0% dec., et. 3/4, 62 mp, 2018, Militari - Pacii, apartament 2 camere, suprafata 62 mp., etaj 3/4, bloc finalizat, finisaje la alegerea clientului, bucatarie inchisa, baie cu geam, pozitionat pe Sud, acces la mijloacele de transport. **66.000 €;** ☎0742.400.300

915. **Militari** - Uverturii - 2 camere, dec., lift dec., et. 6/9, 58 mp, 2019, 2 camere, dec., finisat la cheie, bucatarie inchisa, 58mp utili, centrala proprie, constructie finalizata, pereti din caramida, baie utilata, finisaje la alegerea TA, comision 0%. **64.000 €;** ☎0730.556.913

916. **Militari** Apeductului mutare imedia, mobila bonus et. 2/3, 51 mp, 2018, apartament cu 2 camere et 2/3 stradal la 2 min statie de RATB 178 si 138,mobilat partial, acte ok, contorizare individuala! **43.900 €;** ☎0761.028.046/ 0729.481.840 imobeurocasa@gmail.com

917. **Militari** Auchan, apartament la cheie semidec., et. 2/8, 42 mp, 2019, etaj intermediar, finisaje la cheie, baie schipata, utilitati, contor gaz si curent, apa, canalizate, acces facil, zona linistita de vile, statie la 200 m, loc de joaca, parcare, **33.650 €;** ☎0749.800.300 biroupollux@gmail.com

918. **Militari** dezvoltator semidec., et. 1/8, 40 mp, 2019, apartamente 2 camere, suprafete intre 40-51 mp utili, finisaje de calitate, pvc cu geam tripan, utilitati, canalizare, parcare, preturi de la 31.950 euro. Zona Militari Residence, statie la 200 m de bloc **31.950 €;** ☎0749.800.300 biroupollux@gmail.com

919. **Militari** langa metrou Pacii, dec., et. 1/11, 57 mp, 2018, Bloc nou Finalizat, la 2 minute de metrou, apartamente disponibile de 2 si 3 camere finisate, contorizare individuala, acte la zi, se accepta credit bancar, direct dezvoltator, comision 0 **75.500 €;** ☎0757.578.681

920. **Militari** Metro apartamente 2 camere semidec., et. 1/8, 40 mp, 2019, suprafete intre 40 si 51 mp utili, se predau la cheie, finisaje de calitate, utilitati, canalizare, STB langa complex, loc de joaca, spatii verzi, parcari, zona de vile, preturi de la 31950 euro **31.950 €;** ☎0749.800.300 biroupollux@gmail.com

921. **Militari** Metro, dec., et. 1/6, 68 mp, 2019, Militari Rezidential apusului 2, str acvilei nr. 42, s+p+6e-imobil finalizat, finisat la cheie, ct, 2 balcoane, compartimentare caramida, toate utilitatile, loc parcare, accept credit. **52.000 €;** ☎0767.565.131 contact@rezidentialapusului.ro

922. **Militari** Metro, apartament 2 camere, dec., et. 2/3, 46 mp, 2018, predare la cheie cu finisaje incluse prestabilite, obiecte sanitare usi, centrala termica, prize, intrerupatoare, geam termopan, lift, BCA, termosistem 10 cm. Stb 178 si 138. Finalizare: MAI 2020 **34.500 €;** ☎0734.774.455/ 0720.686.868

923. **Militari** Residence dec., et. 4/6, 40 mp, 2018, bloc finalizat si locuit,constructie beton,interior caramida, apartament elegant, finisaje de calitate, bloc cu usi electrice, marmura pe scara, se predau cheile la vanzare, accept credit, **35.500 €;** ☎0725.740.601

924. **Militari** Residence dec., et. 4/7, 44 mp, 2018, bloc nou finalizare decembrie 2018, predare la cheie, acceptam credit, **35.640 €;** ☎0722.166.933 vanzari@militari-residence.ro

925. **Militari** Residence dec., et. 2/5, 59 mp, 2019, dezvoltator, constructie 2019, bloc finalizat si locuit, la intrare in cartier, str. Weiner Palada, finisaje calitate superioara, racordat la canalizarea orasului, fara comision, accept credit **47.000 €;** ☎0725.740.601

926. **Militari** Residence dec., et. 2/5, 60 mp, 2018, Militari Residence, direct dezvoltator, comision 0 **49.500 €;** ☎0763.274.990 office.nairdapartener@gmail.com

927. **Militari** Residence dec., et. 1/7, 42 mp, 2018, Militari, bloc nou, finalizare 2018, finisaje incluse, bransamente, contorizari individuale, baie utilata, CT. Ratb, parcare, magazine, piscina **35.700 €;** ☎0722.166.933 vanzari@militari-residence.ro

928. **Militari** Residence apartament mobilat si utilat semidec., et. 5/7, 54 mp, 2015, Strada Rezervelor, pozitie buna, apartament spatios, modernizat, ideal investitie, pregatit pentru inchiriere, disponibil imediat. **45.000 €;** ☎0758.098.917/ 0758.098.905 georgian.draghia@galaxyimob.ro

929. **Militari** Residence vizavi de Ballroom, str. Weiner dec., et. 4/6, 58 mp, 2018, Palada nr.60 H, bloc locuit, 2 cam., usor de modificat in 3 camere, 2 bai, 2 balcoane. Tamplarie pvc Rehau 5 camere, usi pinum pervaz pe ambele fete, statie autobuz 178. Cash, ipotecar, prima casa, negociabil. **47.500 €;** ☎0799.999.970

930. **Militari** Residence, dec., et. 1/7, 57 mp, 2019, 2 camere in bloc nou, predare mai 2019, la cheie, fara taxa de mentenanta, acceptam credit. Parcare, toate actele, parcuri, scoala+ gradinita, RATB, **57.000 €;** ☎0722.166.933 vanzari@militari-residence.ro

931. **Militari** Residence, dec., et. 5/7, 56 mp, 2018, 2 camere, balcon inchis, bloc cu predare 2018, finisate complet cu gresie, faianta, parchet, la alegere, usa metalica, centrala termica, **45.787 €;** ☎0722.166.933/ 0723.103.946 vanzari@militari-residence.ro

932. **Militari** Residence, dec., et. 5/7, 43 mp, 2018, 2 camere, balcon inchis, finisate complet cu gresie, faianta, parchet, la alegere, usa metalica, centrala termica. **33.060 €;** ☎0722.166.933/ 0723.103.946 vanzari@militari-residence.ro

933. **Militari** Residence, dec., et. 3/7, 43 mp, 2018, 2 camere, bloc nou finisat complet, toate utilitatile (Apa Nova, Enel, GDF Suez), contorizat complet, termopan tripan Veka, centrala termica, **33.712 €;** ☎0722.166.933/ 0723.013.946 vanzari@militari-residence.ro

934. **Militari** Residence, dec., et. 2/6, 57 mp, 2019, 2 camere, bloc nou finisat complet, toate utilitatile (Apa Nova, Enel, GDF Suez), contorizat complet, termopan tripan Veka, centrala termica, **54.000 €;** ☎0722.166.933/ 0723.013.946 vanzari@militari-residence.ro

935. **Militari** Residence, dec., et. 4/7, 56 mp, apartament 2 cam., direct dezvoltator, comision 0, fara taxa de mentenanta, finalizare august 2019, balcon inchis, **51.800 €;** ☎0722.166.933 vanzari@militari-residence.ro

936. **Militari** Residence, dec., et. 3/7, 49 mp, 2019, apartament in bloc nou, finalizare 2019, finisaje incluse, bransamente, contorizari individuale, baie utilata, CT. RATB, parcare, magazine, piscine, **47.775 €;** ☎0722.166.933 vanzari@militari-residence.ro

937. **Militari** Residence, dec., et. 1/7, 48 mp, 2018, apartament in bloc nou, finisaje incluse, bransamente, contorizari individuale, baie utilata, CT. RATB, parcare, magazine, piscine, **36.860 €;** ☎0722.166.933 vanzari@militari-residence.ro

938. **Militari** Residence, dec., et. 4/7, 53 mp, bloc nou, finalizare 2019, predare la cheie, acceptam credit, **49.000 €;** ☎0722.166.933 vanzari@militari-residence.ro

939. **Militari** Residence, dec., 49 mp, 2019, confort 1, finisat complet (gresie, faianta, parchet, termopan, centrala), contorizat complet, legat la toate utilitatile orasului, **45.325 €;** ☎0722.166.933/ 0723.013.946 vanzari@militari-residence.ro

940. **Militari** Residence, dec., et. 2/4, 57 mp, 2019, dezvoltator, constructie 2019, bloc finalizat si locuit, la intrare in cartier, str. Weiner Palada, finisaje calitate superioara, racordat la canalizarea orasului, fara comision, accept credit prima casa, **47.000 €;** ☎0725.740.601

941. **Militari** Residence, dec., et. parter/7, 55 mp, 2018, in bloc nou, finalizare 2018, finisaje incluse, bransamente, contorizari individuale, baie utilata, CT. Ratb, parcare, magazine, piscine, etc. **43.012 €;** ☎0722.166.933 vanzari@militari-residence.ro

942. **Militari** Residence, dec., et. 2/7, 48 mp, 2018, in bloc nou, finalizare 2019, finisaje incluse, bransamente, contorizari individuale, baie utilata, CT. Ratb, parcare, magazine, piscine, etc. **38.072 €;** ☎0722.166.933 vanzari@militari-residence.ro

943. **Militari** Residence, dec., et. 2/7, 44 mp, 2019, in bloc nou, finalizare 2019, finisaje incluse, bransamente, contorizari individuale, baie utilata, CT. Ratb, parcare, magazine, piscine. **35.200 €;** ☎0722.166.933 vanzari@militari-residence.ro

944. **Militari** Residence, dec., et. 8/8, 2015, ProCapital Development va ofera spre vanzare un apartament de 2 camere de tip dec. in cartierul Militari Tineretului Residence, apartamentul se afla la etajul 8 al unui bloc de 8 etaje. **41.000 €;** ☎0720.888.027 moglan.georgian@procapitald.ro

945. **Militari** Residence, et. parter/8, 56 mp, 2017, str. Tineretului, ap 2 camere, p/8, cu imbunatatiri, centrala proprie, mobilat, **49.000 €;** ☎0752.036.997/ 0765.400.929

946. **Militari** Residence, 2 camere dec., dec., et. 6/8, 52 mp, 2019, apartamente noi in ansamblu reidential.Direct dezvoltator, comision 0%. Acceptam credit bancar. **41.900 €;** ☎0732.776.334 pollux_residence@yahoo.com

947. **Militari** Residence, ap 2 cam. dec., dec., et, parter/7, 48 mp, 2018, constructie noua, finalizare august 2018, predare la cheie, fara taxa de mentenanta. Ansamblu rezidential cu parcuri, locuri de parcare incluse, magazine, piscine, scoala, gradinita, **39.600 €;** ☎0722.166.933 vanzari@militari-residence.ro

948. **Militari** Residence, Chiajna dec., et. 6/8, 52 mp, 2019, apartament 2 camere dec., camere spatioase, tva inclus, direct dezvoltator, conectat la toate utilitatile, contorizare separata, canalizare, statie RATB la 50m. **41.900 €;** ☎0732.776.334 pollux_residence@yahoo.com

949. **Militari** Residence, urgent apartament 2 camere dec., et. 3/4, 50 mp, 2017, Se vinde urgent. Apartamentul este situat in Militari Residence. Strada Orhideelor 34, etajul 3/4,este dec., bucatarie inchisa mobilata si utilata complet. Loc parcare **50.000 €;** ☎0726.758.679 danutc2009@gmail.com

950. **Militari** vizavi de Ballroom,str. Weiner et. 4/6, 58 mp, 2018, Palada nr. 60 H, blocul 1 finalizat, 2 balcoane mici, la fiecare camera. Tamplarie pvc Rehau 5 camere, usi pinum cu pervaz pe ambele fete. Langa statie autobuz 178. Cash, ipotecar, prima casa, negociabil. **47.500 €;** ☎0799.999.970

951. **Militari,** dec., et. 4/7, 42 mp, 2018, 2 camere, bloc nou, predare 2019, finisaje incluse, bransamente, taxa de mentenanta 0. Parcare inclusa, parcuri, piscine, magazine, RATB, **32.300 €;** ☎0722.166.933 vanzari@militari-residence.ro

952. **Militari,** dec., et. 2/11, 53 mp, 2019, apartament 2 camera de tip A in complex Plaza Residence faza 2; **64.000 €;** ☎0738.713.282/ 0738.713.283 office@plazaresidence.ro

953. **Militari,** dec., et. parter/5, 34 mp, 2019, Apartament 2 camere 34 mpu, direct dezvoltator, comision 0, fara taxa de mentenanta, bloc beton/caramida, gresie, faianta, parchet, centrala, finisaje de calitate la alegere. **30.000 €;** ☎0733.353.013

954. **Militari,** semidec., et. 2/5, 48 mp, 2019, Apartament 2 camere 48 mpu, direct dezvoltator, comision 0, fara taxa de mentenanta, bloc beton/caramida, gresie, faianta, parchet, centrala, finisaje de calitate la alegere. **41.000 €;** ☎0733.353.013

955. **Militari,** dec., et. 2/11, 53 mp, 2019, apartament 2 camere de tip A in complex Plaza Residence Faza 2. Unitatile se predau semifinisate, termenul de finalizare este in octombrie 2019 **64.000 €;** ☎0738.713.282/ 0738.713.283 office@plazaresidence.ro

956. **Militari,** dec., et. 2/11, 60 mp, 2019, apartament 2 camere de tip H in complex Plaza Residence faza 2. Termen de finalizare octombrie 2019, unitatile se predau semifinisate; **70.500 €;** ☎0738.713.282/ 0738.713.283 office@plazaresidence.ro

957. **Militari,** dec., et. 3/11, 55 mp, 2019, apartament 2 camere tip E in complex Plaza Residence faza 2. Termen de finalizare octombrie 2019, unitatile se predau semifinisate. **65.200 €;** ☎0738.713.282/ 0738.713.283 office@plazaresidence.ro

958. **Militari,** dec., et. parter/11, 59 mp, 2019, Apartament 2 camere tip G in complex Plaza Residence Faza 2. Unitatile se predau semifinisate. **70.500 €;** ☎0738.713.282/ 0738.713.283 office@plazaresidence.ro

959. **Militari,** dec., et. 3/4, 55 mp, 1985, Apusului, Ghirlandei, langa scoala 160, 55 mp, bloc 1985 tip N, termopane, usa metalica, fara alte imbunatatiri, baia renovata,

# Imobiliare vânzări 2 CAMERE

1019. **Militari,** Iuliu Maniu dec., et. 1/6, 60 mp, 2019, direct dezvoltator, bloc nou p+6 beton si caramida Sect.6, predare la cheie, compartimentari interioare caramida,finisaje la alegere, centrala termica, statie Ratb la 50 m, toate utilitatile, parcare. **51.000 €;** ☎0733.248.555/ 0725.083.454 envogueresidence@gmail.com

1020. **Militari,** Iuliu Maniu, dec., et. 3/9, 40 mp, 2019, direct dezvoltator, bloc nou 3 din 9 beton si caramida sector 6, predare la cheie, compartimentari interioare caramida, finisaje la alegere, centrala termica, statie Ratb, toate utilitatile, parcare. **38.000 €;** ☎0733.248.555/ 0725.083.454 envogueresidence@gmail.com

1021. **Militari,** Iuliu Maniu, dec., et. parter/6, 49 mp, 2019, Direct dezvoltator, bloc nou p+6 beton si caramida sector 6 in complex rezidential, predare la cheie, compartimentari interioare caramida, finisaje la alegere, centrala termica proprie, statie **43.550 €;** ☎0733.248.555/ 0725.083.454 envogueresidence@gmail.com

1022. **Militari,** Iuliu Maniu, dec., et. 2/7, 57 mp, 2019, direct dezvoltator, bloc nou p+6 beton si caramida sector 6, predare la cheie, compartimentari interioare caramida, finisaje la alegere, centrala termica, statie Ratb la 50 m, toate utilitatile. **48.200 €;** ☎0733.248.555/ 0725.083.454 envogueresidence@gmail.com

1023. **Militari,** Iuliu Maniu, dec., et. parter/6, 63 mp, 2019, direct dezvoltator, bloc nou, beton si caramida sector 6 in complex rezidential, predare la cheie, compartimentari interioare caramida, finisaje la alegere, centrala termica proprie, **59.400 €;** ☎0733.248.555/ 0725.083.454 envogueresidence@gmail.com

1024. **Militari,** Iuliu Maniu, dec., et. 1/9, 56 mp, 2019, direct dezvoltator, bloc nou, beton si caramida sector 6, predare la cheie, compartimentari interioare caramida, finisaje la alegere, centrala termica, statie Ratb, toate utilitatile. **49.900 €;** ☎0733.248.555/ 0725.083.454 envogueresidence@gmail.com

1025. **Militari,** Iuliu Maniu, Margelelor, dec., et. 3/5, 55 mp, 2019, oferta dezvoltator, confort 1 dec., etaj 3/5, bloc nou 2019 ,suprafata 45 mp utili, la cheie, centrala, 1 balcon, sau curte proprie 35 mp pentru parter, bloc p+5 caramida; **46.500 €;** ☎0725.832.374 oana_adinaneagu@yahoo.com

1026. **Militari,** Lacul Morii dec., et. 11/11, 63 mp, 2019, vedere superba spre Lacul Morii. Constructie solida. Finisaje de calitate superioara (Delta Studio, Roca, Pinum, Immergas). Finalizare 2019, direct dezvoltator, comision 0, reducere plata cash, **56.900 €;** ☎0730.879.032 angelo.novuminvest@gmail.com

1027. **Militari,** langa Auchan, str. Weiner Palada 62G dec., 74 mp, 2019, Chiajna, Rosu, bloc D+P+7, lift, geam tripan Salamander, pereti zidarie, statie autobuz 178, 138, taxe mentenanta 0, dezvoltator, optional finisaje la alegere, parcare, finalizat, detalii la www.nuferilor.ro, **52.500 €;** ☎0772.020.517/ 0747.298.009 apartamente2016@gmail.com

1028. **Militari,** langa Auchan, str. Weiner Palada 62G dec., 70 mp, 2019, Chiajna, Rosu, bloc D+P+7, lift, geam tripan Salamander, pereti zidarie, statie autobuz 178, 138, taxe mentenanta 0, dezvoltator, optional finisaje la alegere, parcare, finalizat, detalii la www.nuferilor.ro, **49.500 €;** ☎0772.020.517/ 0747.298.009 apartamente2016@gmail.com

1029. **Militari,** langa metrou Cora Lujerului, bloc nou dec., et. 1/8, 56 mp, 2020, dezvoltator imobiliar vand apartament 2 camere dec., etaj 1 din 8, situat intre Cora Lujerului si mall Plaza, la 5 minute de mers pe jos de statia de metrou Lujerului si 3 minute de Mall Plaza. **73.000 €;** ☎0729.946.970

1030. **Militari,** langa metrou Cora Lujerului, bloc nou dec., et. 2/8, 59 mp, 2020, dezvoltator imobiliar vand apartament 2 camere dec., etaj 2 din 8, situat intre Cora Lujerului si mall Plaza, la 5 minute de mers pe jos de statia de metrou Lujerului si 3 minute de Mall Plaza. **77.000 €;** ☎0729.946.970

1031. **Militari,** langa metrou Cora Lujerului, bloc nou dec., et. 6/8, 45 mp, 2020, dezvoltator imobiliar vand apartament 3 camere dec., la 5 minute de mers pe jos de statia de metrou Lujerului, etaj 2 din 8, situat intre Cora Lujerului si mall Plaza **62.000 €;** ☎0729.946.970 mihaisilviu.zaharia@gmail.com

1032. **Militari,** Lidl, Chiajna, dec., et. 6/7, 50 mp, 2017, apartament 2 camere, Militari Rezervelor langa Lidl, **47.500 €;** ☎0725.744.950 andreearezervelor79@gmail.com

1033. **Militari,** Lujerului dec., et. 7/10, Partizanilor, cf 1, dec, gresie, f, p, t, um, ac, balcon, constructie 1980, instalatii electrice si sanitare noi, rulouri geam, mobilat, bloc reabilitat, acte la zi, merita vazut. 1 minut metrou, neg. **69.999 €;** ☎0766.862.569

1034. **Militari,** Lujerului Cora metrou, 2 camere mobilat dec., 1977, apartament 2 camere dec. in zona Militari, Lujerului. Etaj 3/10. 45 m.p utili. Are instalatii electrice si sanitare noi. Se vinde mobilat si utilat. **56.500 €;** ☎0723.095.532 andaros.imob@gmail.com

1035. **Militari,** Lujerului, dec., et. 5/10, 54 mp, 1974, proprietar vand apartament 2 camere confort 1 dec. (circular), luminos, zona ferita de zgomotul din bulevard, la 2 min de Ratb si metrou.Apartamentul are termopan si necesita renovare; **60.000 €;** ☎0774.963.414 dragne_madalina@yahoo.com

1036. **Militari,** Lujerului, Veteranilor, Scoala 142, dec., et. 3/4, 53 mp, 1980, apartament confort 1, cu balcon, imbunatatiri, termopane peste tot, greesie si faianta, usa metalica, pereti curati cu lavabila, contor de gaze separat, acte, zona linistita cu blocuri de 4 niveluri, **61.000 €;** ☎0722.302.080

1037. **Militari,** Metro, dec., et. 1/4, 46 mp, 2019, apartament 2 camere 46.5 mpu, dec , direct dezvoltator, comision 0, fara taxa de mentenanta, constructie 2019, bloc de caramida Porotherm pe cadre de beton armat, gresie, faianta, parchet, centrala, **38.000 €;** ☎0734.797.437 apartamentoneilacheie@gmail.com

1038. **Militari,** metrou Pacii, 2 camere, etajul 1/6, dec., et. 1/6, 64 mp, 2019, 64 mp utili este eficient impartita, cu spatii generoase, zone de depozitare, 1 baie complet utilata, balcon tip terasa spatioasa, comision 0, pret promotional pentru plata cash. **55.000 €;** ☎0730.556.913

1039. **Militari,** metrou Pacii, Kaufland, 2 camere, dec., et. 2/9, 62 mp, 2019, apartamente cu 2 camere, dec.e, finisate la cheie, usi de interior, centrala proprie, obiecte sanitare, finisaje la alegere, bloc cu lift, geam la baie, comision 0% **65.000 €;** ☎0730.556.913

1040. **Militari,** metrou Pacii, pret negociabil, dec., et. 1/6, 64 mp, 2019, apartamente, dec.e, cu bucatarii inchise, finisate la cheie, preturi promotionale pentru inceput de santier, incepand de la 56.000 - 67.000 euro, 0 comision. **56.000 €;** ☎0730.556.913

1041. **Militari,** metrou Pacii, Turbomecanica, Belsugului, semidec., et. 4/4, 38 mp, 2016, 2 camere, bloc 2016, etaj 4 din 4, pod deasupra, acoperis din tabla, 38 mp, finisat la cheie, mobilat, utilat, aer conditionat, balcon inchis cu termopan, rulouri exterioare. 47.000 euro. Comision 0. **47.000 €;** ☎0730.556.910

1042. **Militari,** metrou, 2 camere, dec., finisat, dec., et. 1/6, 65 mp, 2019, 2 camere, apartamente finisate la cheie, usa metalica, centrala proprie, finisaje pe alegere, gresie, faianta, parchet, usi de interior, obiecte sanitare, prize, intrerupatoare, comision 0. **58.000 €;** ☎0730.556.913

1043. **Militari,** Moinesti, dec., 107mp. cu 2 terase dec., et. parter/3, 107 mp, 2018, Va prezentam spre achizitie un apartament dec. cu suprafata de 57 mp cu 2 terase. amplasat la parterul unui imobil de 3 nivele, finisat complet cu gresie, faianta, parchet, usa metalica. **72.000 €;** ☎0730.556.911

1044. **Militari,** Moinesti, Furtunei dec., et. demisol/3, 80 mp, 2017, apartament 2 camere, dec., bucatarie inchisa, terasa 23 mp, apartamentul se vinde finisat la cheie, gresie, faianta, obiecte sanitare, usi interior Grecia, usa metalica, centrala, comision 0 %. **55.000 €;** ☎0730.556.906

1045. **Militari,** Moinesti, Petuniei dec., et. parter/4, 65 mp, 2014, Militari, Moinesti, Petuniei. Apartament 65 mp, c-tie 2014, dec., liber, centrala proprie, parter inalt/ 4, bloc caramida. Discutabil. **58.900 €;** ☎0769.470.920

1046. **Militari,** Orhideelor, Rosu, dec., et. 1/4, 46 mp, 2018, bloc mixt nou, P+3+M, cu termen de finalizare August 2019. Zona linistita si aerisita la 2 min de Ratb 178 si 138. Apartamentele sunt total dec.e. Se vand la cheie cu finisaje alese. **39.000 €;** ☎0761.028.046/ 0729.481.840 imobeurocasa@gmail.com

1047. **Militari,** Pacii metrou, Autogara Militari, dec., et. 10/10, 52 mp, 1980, 2 camere, dec., 52 mp, etaj 10 din 10, terasa renovata, dotari: gresie, faianta, parchet, termopan, aer conditionat, usa metalica, 350 metri de metrou Pacii. Pret: 49.900 euro. Comision cumparator 2%+TVA. **49.900 €;** ☎0730.556.910

1048. **Militari,** Pacii, Belsugului, sector 6, dec., et. 2/10, 53 mp, 2019, apartament 2 camere dec., Militari sect 6, metrou 12 min, Ratb 2 min, bucatarie inchisa, complet finisat, finalizare iunie 2019, centrala, parcare, reduceri pentru avans mare, fara comision. **58.300 €;** ☎0749.115.511/ 0745.005.500 belsuguluireside@gmail.com

1049. **Militari,** Pacii, OMV, Belsugului, dec., et. 6/10, 53 mp, 2019, pret pt. avans 80%, apartament 2 camere dec., bloc 7, bucataria inchisa, pereti interiori caramida, complet finisat, balcon, centrala, parcare, 150 m Ratb, dezvoltator, finalizare decembrie. **53.100 €;** ☎0749.115.511/ 0745.005.500 belsuguluireside@gmail.com

1050. **Militari,** Rezervelor 79, Metro, Rosu, dec., et. 7/7, 2017, apartament 2 cam., Militari, Rezervelor langa noul Lidl, **44.500 €;** ☎0725.744.950 andreearezervelor79@gmail.com

1051. **Militari,** Rezidential Apusului 2, dec., et. 3/6, 52 mp, 2019, imobil nou finalizat d+p+6e, situat pe strada Acvilei nr 42, constructie si compartimentare caramida, decomndat, geam la beie, finisaje la alegere, parcare proprie, accept credit. **45.000 €;** ☎0767.565.131 contact@rezidentialapusului.ro

1052. **Militari,** Rosu, 2 camere, credit prima casa, semidec., et. 3/6, 49 mp, 2018, finisat complet la cheie, gresie, faianta, parchet, centrala termica, intrerupatoarele ceramice, baie echipata, poze reale **36.900 €;** ☎0741.700.100

1053. **Militari,** Rosu, 5 min Lidl, Uverturii, dec., et. 2/3, 62 mp, 2018, apartament 2 camere dec., bucatarie mare inchisa, finalizat, finisaj complet, centrala, intabulat, parcare, utilitati bransate, canalizare, accepta credit, dezvoltator, 5 min linia Ratb 178, Lidl. **59.100 €;** ☎0749.115.511/ 0745.005.500 proprietatinoi@gmail.com

1054. **Militari,** Rosu, Crinului, dec., et. 3/3, 68 mp, 2013, apartament doua camere, spatios, et 3/3+pod, bucatarie inchisa mobilata si utilata, loc parcare in proprietate, curte cu bariera, acces cu telecomanda, dec., camere inalte, aerisite, centrala proprie, A/C. **58.500 €;** ☎0771.775.600 george.visanescu@gmail.com

1055. **Militari,** Rosu, Crinului, Uzina de apa dec., et. parter/3, 53 mp, 2019, 2 camere, dec., finisat complet la cheie, centrala, balcon, intabulat, bransat, canalizare, parcare, zona linistita, 2 min maxi-taxi, 6 min Ratb, accept credit, fara comision, finalizare August **41.900 €;** ☎0749.115.511/ 0745.005.500 proprietatinoi@gmail.com

1056. **Militari,** sector 6, apartament 2 camere, dec., et. 1/6, 40 mp, 2019, Militari, sector 6, apartament 2 camere, 0 comision. Bloc nou cu acces la mijloacele de transport in comun STB. Finisat la cheie, suprafata utila 40 mp, geam la baie, cu toate utilitatile. **33.300 €;** ☎0787.204.109 marius.ghita@remax.ro

1057. **Militari,** str Apusului, dec., et. 3/4, 55 mp, 1985, aproape de statia ratb; 336, 178, str. Ghirlandei, apartament 2 camere confort 1 dec., suprafata 55mp cu balcon, bloc an 1985, etaj 3/4, langa scoala 160, tip N, usa metalica, termopan, gresie, faianta, mocheta, liber. **56.000 €;** ☎0721.262.173 ion.cdumitru@yahoo.com

1058. **Militari,** str. Rezervelor vav supermarket Lidl dec., 55 mp, 2019, apartament finisat, prioritizat individual, centrala proprie, predare la cheie. Acces rapid RATB 138, 178, metrou, centre comeciale, gradinita, scoala. bloc finalizat 2019, mutare imediata. **49.700 €;** ☎0734.125.125/ 0721.128.128 officemtresidence@gmail.com

1059. **Militari,** str. Rezervelor vis a vis Lidl, semidec., et. 1/7, 38 mp, 2019, dezvoltator, ap. finisat la cheie, contorizat individual, centrala proprie. Acces rapid Ratb, metrou, centre comeciale, gradinita. Consultanta financiara gratuita si intocmire dosar credit prima/ ipotecar **35.400 €;** ☎0734.125.125/ 0721.128.128 officemtresidence@gmail.com

1060. **Militari,** str. Rezervelor, dec., 59 mp, 2019, ap. finisat, contorizat individual, centrala proprie, predare la cheie. Acces rapid RATB 138;178, metrou la 10 min., centre comeciale, gradinita, scoala. D+P+7+M, **52.500 €;** ☎0734.125.125/ 0721.128.128 office@mtresidence.ro

1061. **Militari,** str. Rezervelor, Auchan, dec., et. 2/8, 52 mp, 2019, 2 camere dec., direct dezvoltator, TVA 5% inclus, comision 0, imobil nou, modern, 10 min. metrou Pacii, Preciziei, RATB 138; 178, finisaje la alegere, centrala proprie, mutare imediata, bloc finalizat **48.000 €;** ☎0734.125.125/ 0721.128.128 officemtresidence@gmail.com

1062. **Militari,** str. Rezervelor, Lidl, dec., 48 mp dec., et. parter/8, 48 mp, 2019, mutare imediata, direct dezvoltator, imobil nou, modern, 10 min. metrou Pacii, Preciziei, 2 min. Ratb 138, 178, finisaje la alegere, centrala proprie, TVA 5% inclus in pret. Acceptam credit ipotecar, prima casa. **42.300 €;** ☎0721.128.128/ 0734.125.125 officemtresidence@gmail.com

1063. **Militari,** Uverturii, dec., et. parter/3, 44 mp, 2019, Mutare imediata, padure Rosu, bloc nou, confort 1, dec., bloc nou de 3 etaje, la cheie, gresie faianta parchet usa metalica, centrala, vav padure, zona rezidentiala, restaurant Randunica. **23.900 €;** ☎0725.832.374 Oana_adinaneagu@yahoo.com

1064. **Militari,** Uverturii, 2 camere, 60 mp, dec. dec., et. 3/9, 60 mp, 2019, imobil nou, apartament cu 2 camere, dec., 60mp utili, balcon, coontorizare individuala, stradal **67.000 €;** ☎0728.874.505

1065. **Militari,** Uverturii, 2 camere, dec. dec., et. 2/9, 66 mp, 2019, apartament 2 camere, 66 mp utili, dec., bucatarie inchisa, balcon mare, centrala proprie **73.000 €;** ☎0728.874.505

1066. **Militari,** Uverturii, dec., 2 camere 65 mp dec., et. 2/9, 65 mp, 2019, bloc nou, 2 camere, 65 mp utili, decomadat, bucatarie inchisa, centrala proprie. Zona Militari Bd. Uverturii **71.000 €;** ☎0728.874.505

1067. **Militari,** Uverturii, dec., comision 0, dec., et. 3/9, 62 mp, 2019, apartament 2 camere, dec., 62 mp utili (balcon inclus). Zona bd. Uverturii, Apusului in imediata vecinatate a mijloacelor de transport. Imobil nou, se preda complet finisat. **67.000 €;** ☎0728.874.505

1068. **Militari,** Uverturii, dec., comision 0, dec., et. 7/9, 58 mp, 2019, vand apartament 2 camere, dec., spatios, foarte luminos, balcon, contorizare individuala. Ansamblu nou, comision 0. **64.000 €;** ☎0728.874.505

1069. **Militari,** Uverturii, Lacul Morii, Novum, dec., et. 3/11, 63 mp, 2019, finalizat, vedere superba spre Lacul Morii. Constructie solida. Finisaje de calitate superioara, Saloni, Roca, Pinum, Immergas. Parcare subterana, direct dezvoltator; **59.900 €;** ☎0722.396.904 andrei.novuminvest@gmail.com

1070. **Militari,** Veteranilor, semidec., et. 11/11, 65 mp, 1975, 2 cam, Militari, Veteranilor, cf. 1, balcon sti terasa, posibilitati de gradina suspendata, multiple imbunatatiri, necesita igenizare pereti, loc parcare, 2min. pana la metrou, accepta credit, liber, **50.000 €;** ☎0723.351.895/ 021.430.37.15 tinaparaschiv@yahoo.com

1071. **Militari,** Veteranilor, R?s?ritului, Gorjului semidec., et. 8/10, 38 mp, 1975, Propietar vand apartament 2 camere confort 2 semidec. renovat gresie, parchet, geamuri termopan, aer conditionat, loc parcare ADP, buc?t?rie mobilata ?i utilata cuptor electric, plita, hota **48.700 €;** ☎0745.054.929

1072. **Militari,** Wainer Palada, dec., et. 3/6, 43 mp, 2018, 2 camere total dec., spatios, hol la intrare, dormitor, bucatarie inchisa si lata de 2 m, sufragerie cu balcon, baie cu cada. **44.500 €;** ☎0729.481.840/ 0761.028.046 imobeurocasa@gmail.com

1073. **Militari,** Wainer Palada, apartament 2 camere, et. 4/6, 40 mp, 2018, apartament 2 camere cu o suprafata de 40 mp situat intr-un bloc de P+6E cu lift si spatii comerciale la parter, apartametul se preda la cheie **34.000 €;** ☎0729.481.840/ 0729.481.840 imobeurocasa@gmail.com

1074. **Militari-** Iuliu Maniu dec., et. 2/8, va ofer spre vanzare un apartament de 2 camere, confort 1, gresie, faianta, parchet, termopan, liber, cadastru si intabulare. **60.000 €;** ☎0745.903.252

1075. **Militarii,** bd-ul Uverturii, dec., et. 6/9, 58 mp, 2019, 2 camere, 58 mp, bloc nou, langa Lidl, dec., comision 0. **64.000 €;** ☎0730.556.912

1076. **Militarii,** bd-ul Uverturii, semidec., et. 3/7, 48 mp, 2017, comision 0, 2 camere, bloc finalizat, la 15 min de metrou. **53.000 €;** ☎0730.556.912

1077. **Mircea** Voda bulevard, semidec., et. 1/10, 55 mp, 1995, la trei minute distanta de statia de metrou Timpuri Noi, apartament cu vedere superba catre Dambovita, sdec, fara imbunatatiri, situat intr-un bloc construit in anul 1995. De vazut neintarziat. **96.000 €;** ☎0744.652.155 gabriel.bozian@abbunited.ro

1078. **Mogosoaia,** judet Ilfov dec., et. parter/3, 57 mp, 2012, vanzare apartament 2 camere, dec.e, confort 1, **53.000 €;** ☎0724.303.609 alexandru.fazekas@yahoo.com

1079. **Morarilor,** Delfinului, Mega Mall, Pantelimon, dec., et. 1/8, 54 mp, 1983, apartament 2 camere, la intersectia Fundeni cu str Pantelimon. Blocul este din 1983 realizat din beton ?i reabilitat termic. Apartamentul are modificari si finisaje moderne, **65.990 €;** ☎0724.996.460

1080. **Mosilor** semidec., et. 8/8, 56 mp, 1981, ap 2 camere etaj 8/8, semidec., 56 mp,bloc 1981 reabilitat termic, aer conditionat, 2 balcoane, pret negociabil. **69.000 €;** ☎0751.053.622/ 0751.053.625 sigmaserviceimob@yahoo.com

1081. **Mosilor,** semidec., et. 6/8, 55 mp, 1982, stradal, apropiere intersectie Eminescu, vedere spate, bloc reabilitat, parchet, termopan, gresie, faianta, balcon inchis cu termopan, usa metalica, liniste, mobilat/nemobilat, pret negociabil. **72.800 €;** ☎0724.278.376

1082. **Mosilor,** 2/8, semidec, 54 mp, 1980, reabilitat semidec., et. 2/8, 54 mp, 1980, oferta vanzare ap 2 camere in bloc semidec., zona calea Mosilor intersectie cu Fainari, etajul 2 din 8, vedere stradala intrare in spate, constructie 1980, bloc solid pe cadre monolit 54 mp. **70.000 €;** ☎0749.076.011/ 021.210.76.00 adrianvochin@yahoo.com

1083. **Mosilor,** Banc Post, bloc stradal, semidec., et. 2/8, 54 mp, 1982, apartament confort 1, situat la etajul 2/8, are 54 mp. bloc 1982, reabilitat, cadastru si intabulare, liber **78.900 €;** ☎0731.144.151/ 021.231.23.18

1084. **Mosilor,** Bank Post, semidec., et. 2/10, 55 mp, 1980, ap 2 camere semidec. cu interior curat, gresie faianta parchet termopan, bloc stradal reabilitat, vedere fata. Metroul Obor la 3-4 min. Acte in ordine, liber. **78.900 €;** ☎0771.791.542

1085. **Mosilor,** Bank Post, bloc stradal reabilitat semidec., et. 2/10, 57 mp, 1980, etaj 2, semidec., vedere fata, amenajat, gresie, faianta, parchet, termopan, balcon inchis, acte la zi, liber pozitie excelenta, 5 minute metrou Obor, piata, Stefan cel Mare **77.900 €;** ☎0755.075.910

1086. **Mosilor,** Bcr semidec., et. 4/8, 52 mp, 1982, Apartament confort 1, semidec. situat la etajul 4/8, are o suprafata de 52 mp. bloc 1982, reabilitat, gresie, faianta, parchet, termopan, vedere spate, cadastru si intabulare. **74.900 €;** ☎0731.144.151

1087. **Mosilor,** BCR et. 4 semidec., et. 4/8, 53 mp, 1982, ap 2 camere semidec., cu interior curat cu termopan ac, fara imbunatatiri majore, intr-un bloc stradal reabilitat, vedere spate scara curata. **74.900 €;** ☎0771.791.542

1088. **Mosilor,** Obor metrou, dec., et. 9/9, 60 mp, 1982, 2 camere dec. langa metrou Obor, 1982, 60 mp construiti, gresie, faianta, parchet, termopane, balcon inchis, ideal pentru locuit sau investitie, inchiriere, bloc reabilitat, 1 minut de metrou. **70.900 €;** ☎0749.131.838

1089. **Mosilor,** Obor, 3 minute de metrou, stradal, semidec., et. 2/8, 55 mp, 1982, Mega Image, 3/8, cf. 1, sdec, 55 mp, bloc nou, constructie 1982, reabilitat termic, gresie, faianta, parchet, termopan, usa metalica, aer conditionat, cadastru si intabulare, liber, accept credit. **72.500 €;** ☎0770.956.572

1090. **Mosilor,** Obor, bl 1982 stradal reabilitat, semidec., et. 4/10, 55 mp, 1982, etajul 4/10, curat, termopan, ac, fara imbunatatiri majore, semidec., vedere spate, pozitie excelenta, 4 minute metrou, potential investitie, liber, acte la zi, scoala, parc, gradinita. **73.900 €;** ☎0755.075.910

1091. **Mosilor,** Stefan cel Mare, metrou, dec., et. 9/9, 58 mp, 1980, 2 minute metrou, 9/9 cu etaj tehnic, 58 mp, semimobilat, renovat complet, gresie, faianta, parchet, termopan, usa metalica, usi interioare noi, aer conditionat, 2 balcoane, bloc reabilitat termic, cadastru, intabulare, disc., **69.900 €;** ☎0787.882.999

1092. **Muncii,** Campia Libertatii, dec., et. 9/10, 54 mp, 1970, Baba Novac, confort 1, dec., bloc reabilitat termic, scara curata, geam la baie, termopane, situat la 5 min de parcul IOR si 8-9 minute metrou Muncii, merita vazut. **56.000 €;** ☎0732.135.471

1093. **Muncii,** Decebal, Vatra Luminoasa, Calarasilor dec., et. parter/2, 81 mp, 2019, Apartament in vila P+2 pe strada Al. Magatti, termen de finalizare Oct. 2019, la 4 minute de metrou Muncii, intr-o zona de locuinte individuale cu regim mic de inaltime si multa vegetatie. Confiscion 0! **167.000 €;** ☎0720.464.500 contact[@]catalinzlotea.ro

1094. **Muncii-Calea** Calarasilor, et. 2/8, 52 mp, 1980, confort 1, stradal, mobilat si utilat, centrala proprie, aer conditionat, cadastru, intabulare, liber, **91.300 €;** ☎0766.721.416

1095. **Mutare** in curand, predare la cheie, dec., et. 1/3, 54 mp, 2019, aproape gata Carrefour Grand Arena. Predare la cheie. Comision 0. **59.900 €;** ☎0722.204.952

1096. **Nerva** Traian, Goga, renovat, dec., et. parter/8, 59 mp, 1988, va propun un apartament cu 2 camere in zona Nerva Traian, Octavian Goga, situat in planul doi, cu acces rapid catre metrou Timpuri Noi si catre Piata Unirii. **83.500 €;** ☎0722.732.975 axadomenii@yahoo.com

1097. **Nerva** Traian, Timpuri Noi, dec., et. 6/11, 84 mp, 2018, imobil nou, finalizat, mutare rapida, 3 min. de metrou, finisaje de lux, parcare subterana. Foarte aproape de Centrele Universitare Nicolae Titulescu, Titu Maiorescu si Dimitrie Cantemir. **125.000 €;** ☎0736.380.187/ 0736.380.187 constantin.s@star-construct.ro

1098. **Nicolae** Grigorescu, semidec., et. 3/3, Titan, parc IOR, 5 minute metrou Titan,chiar la Potcoava, stradal pe Nicolae Grigorescu, bloc reabilitat, gresie, faianta, parchet, termopane, usa metalica, AC, complet mobilat si utilat, liber. **55.000 €;** ☎0732.135.467

1099. **Nicolae** Grigorescu, Camil Ressu, parc IOR semidec., et. 3/10, 53 mp, 1970, metrou 2 minute, piata Salajan 2 minute, cf. 1, blocul este reabilitat, curat, termopane, fara imbunatatiri, merita, **65.000 €;** ☎0732.135.471

1100. **Nicolae** Grigorescu, Pallady semidec., et. 8/10, 53 mp, 1973, Metrou 1 Decembrie 1918, Piata Trapezului, vand 2 camere, stradal, confort 1, liber, mobilat, utilat complet, bloc reabilitat termic, metroul la scara, acte complete **55.000 €;** ☎0744.636.660 office@dinamicimobiliare.ro

1101. **Nicolae** Grigorescu, Salajan, Titan dec., et. parter/2, 2019, Promo direct dezvoltator 2 camere, cu curte gratuita, langa metrou N. Grigorescu. **69.700 €;** ☎0730.170.085 bogdan.mavrogheorghe@zonadesud.ro

1102. **Nicolae** Grigorescu, Salajan, Titan, dec., et. 2/3, 63 mp, 2019, promo direct dezvoltator 2 camere dec. situat langa statia de metrou Nicolae Grigorescu, **59.000 €;** ☎0730.170.085 bogdan.mavrogheorghe@zonadesud.ro

1103. **Nicolae** Teclu metrou, bucatarie mobilata dec., et. 1/7, 57 mp, 2019, Va propun spre vanzare un apartament cu 2 camere, situat la 8 minute de mers pe jos pana la statia de Metrou Nicolae Teclu. Bucatarie Mobilata si utilata, Ac Inclus, Finisaje Premium. Dezvoltator. **62.000 €;** ☎0736.380.184/ 0725.597.221 claudiu.p@star-construct.ro

1104. **Nicolae** Teclu, 8 min. metrou, bucatarie utilata dec., et. 1/6, 60 mp, 2019, mobilata, fara comision! Bloc nou. Avans minim 5 %! 60 mp, dec., etaj 1/6. Se vinde complet finisat: gresie, faianta, parchet, usi, obiecte sanitare, prize si intrerupatoare, centrala termica, calorifere. **64.500 €;** ☎0736.380.186/ 0748.631.811 cristina@star-construct.ro

1105. **Nicolae** Teclu, bucatarie utilata, aer conditionat dec., et. 1/7, 2019, Nicolae Teclu, bucatarie mobilata utilata, aer conditionat inclus in pret, 7 minute de metrou, finisaje la alegere, total dec., se accepta credit prima casa cu avans de 5%. Reprezentant vanzari **61.500 €;** ☎0736.380.187/ 0725.597.221 constantin.s@star-construct.ro

1106. **Nicolae** Teclu, bucatarie utilata, metrou 7 minute dec., et. 1/7, 56 mp, 2019, Va propun un apartament de 2 camere, dec., cu bucatarie mobilata si utilata si un aparat de aer conditionat in living. Reprezentant vanzari fara comision. **58.570 €;** ☎0736.380.187/ 0725.597.221 constantin.s@star-construct.ro

1107. **Nicolae** Teclu, metrou 8 min, bucatarie mobilata dec., et. 1/7, 56 mp, 2019, Va propun spre vanzare un apartament cu o suprafata utila de 56 mp situata la doar 8 minute de mers pe jos, pana la statia de metrou Nicolae Teclu. Bucatarie complet mobilata si utilata. Dezvoltator. **61.500 €;** ☎0736.380.184/ 0725.597.221 claudiu.p@star-construct.ro

1108. **Nord,** Oopeni, 2 camere 2018 dec., et. 1/4, 68 mp, 2018, Ap ultimul acest tip, ansamblu rezidential nou, direct dezvoltator - www.ambasador-home.ro - comision 0 %, dec., lift, balcon granit, finisaje lux, paza, videointerfon. **68.800 €;** ☎0734.442.219 anca.serban@ambasador-home.ro

1109. **Obor,** Stefan cel Mare, sos.Colentina stradal, dec., et. 6/10, 52 mp, 1970, metrou Obor 1min. Kaufland, Mall Veranda 5 min.,bloc reabilitat termic, foarte civilizat, fara risc seismic, usa metalica, termopan, pe mijloc, orientare est, cadastru, intabulare, energetic, **58.000 €;** ☎0722.614.867/ 021.688.08.67

1110. **Obor,** 2 min. Veranda, semidec., et. 1/4, 51 mp, 1970, 2 cam., cf. 1, cu faianta, gresie, parchet, termopan, bloc reabilitat, fara risc seismic, dresing, particular, **60.000 €;** ☎0725.487.050

1111. **Obor,** Colentina, Dna Ghica, dec., et. 7/10, 54 mp, 1976, vav Parcul Plumbuita, Metrou Obor 10 min. Pipera 10 min, langa BCR, planul 2, bloc fara risc seismic, pe mijloc, orientare est, termopan, AC, cadastru, intabulare, se accepta credit, eliberabil rapid **55.000 €;** ☎0722.614.867/ 021.688.08.67

1112. **Obor,** Colentina, Doamna Ghica parc Plumbuita, dec., et. parter/8, 56 mp, 1980, metrou Obor 10 min., mall Veranda, Kaufland 5 min. Ratb 3 min., bloc 1980 reabilitat termic, imbunatatiri, renovat recent g, f, p, um, th, ac, cadastru, intabulare, accept credit prima casa, eliberabil rapid, **59.000 €;** ☎0723.947.833/ 0722.614.867

1113. **Obor,** Colentina, Doamna Ghica, Tei, dec., et. 10/10, 40 mp, 1976, langa Soala 30, vav Parcul Plumbuita, Tei, 15 min metrou Obor cf 2, dec, 40 mp, bloc 1976 reabilitat termic, terasa fara probleme pe mijloc, orientare est, imb, termopan, um, cadastru, intabulare, **42.500 €;** ☎021.380.28.14/ 0737.435.628

1114. **Obor,** Colentina, Doamna Ghica, Tei, vav parc semidec., et. 2/10, 43 mp, 1976, Plumbuita, 15 min metrou Obor, langa Scoala 30 bloc 1976 reabilitat termic, baie cu fereastra, orientare sud, imbunatatiri g, f, p, termopan, um, cadastru, intabulare, **45.900 €;** ☎021.380.28.14/ 0737.435.628

1115. **Obor,** Colentina, Teiul Doamnei vav Sectia 7, dec., et. 5/10, 52 mp, 1971, 10 min metrou, aproape Kaufland, Parc Plumbuita, Tei, bloc 1971 reabilitat termic fara risc seismic, orientare sud-est, pe mijloc, fara imb., recente termopan, ac, um, liber, cadastru, intabulare. **56.500 €;** ☎021.380.28.14/ 0737.435.628

1116. **Obor,** Colentina, Teiul Doamnei, Kaufland, semidec., et. 1/10, 52 mp, Mall Veranda, 1/10, cf 1, sdec, 52 mp, renovat, pe mijloc, orientat pe Sud, mobilat si utilat complet, investitie, geam la baie, balcon spatios, reabilitat termic, g, f, p, t, um, aer conditionat, intab, eliberabil rapid,zona linistita,cash. **56.000 €;** ☎0770.956.572

1117. **Obor,** Colentina, Teiul Doamnei, Sectia 7 Politie, dec., et. 2/10, 58 mp, 1985, aproape Kaufland, Piata, mall Veranda, 12 min metrou Obor, 5 min Parcul Tei, Plumbuita, cf. 1 dec, 58 mp, bloc 1985, orientareV, pe mijloc, imb, g, f, p, termopan, um, cadastru, intabulare. **64.000 €;** ☎021.380.28.14/ 0737.435.628

1118. **Obor,** M. Bravu, bd. Ferdinand x Dimitrov, semidec., et. parter/10, 1970, Stradal intrare si vedere stradale ideal pentru firma, cabinet medical avocat-notar, salon infrumusetare, pretabil orice, metroul la 3 min. Ap. este foarte spatios, trebuie renovat, cadastru, intabulare. **59.000 €;** ☎0722.614.867/ 0723.947.833

1119. **Obor,** Mihai Bravu, Primaria sector 2 semidec., et. parter/10, 56 mp, 1965, Str. Avrig la 2 min. de metrou Obor, langa piata, Mall Veranda, foarte bine pozitionat, bloc reabilitat termic, parter, cu balcon, baie cu fereastra, cadastru-intabulare, liber, ideal pentru familie. **54.000 €;** ☎0723.947.833/ 0722.614.867

1120. **Obor,** str. Masina de Paine, Teiul Doamnei sectia 7 semidec., et. 8/10, 54 mp, 1971, metrou Obor 7 min. Mall Veranda, 5 min. bloc reabilitat termic, ap. 2 cam. de mijloc, baie cu fereastra, renovat recent integral, g, f, p, um,th, ac, eliberabil imediat, cadastru, intabulare, energetic, **63.000 €;** ☎0722.614.867/ 0737.435.628

1121. **Obor,** Teiul Doamnei, Colentina, Complex Rosegarden semidec., et. 8/11, 64 mp, 2012, metrou Obor 7 min., Pipera 10 min, mall Veranda, bloc 2010 stradal, vedere spate, 2 lifturi, paza BGS, orientare est, pe mijloc, contorizat, mobilat complet utilat, ideal investitie inchiriere, **73.000 €;** ☎0722.614.867/ 0723.947.833

1122. **Obregia,** 10 minute metrou P-ta Sudului dec., et. 6/10, 60 mp, 2018, Obregia - Sun Plaza, 10 minute metrou P-ta sudului, bloc nou, finisaje moderne, predare la cheie, lift, centrala termica, parcare. Se accepta credit bancar sau plata cash. **69.500 €;** ☎0774.075.901/ 0773.903.372

1123. **Oferta** vanzare 2 camere Crangasi dec., et. 1/8, 52 mp, 1984, **66.500 €;** ☎0784.409.030 codrescu.petre@galaxyimob.ro

# Imobiliare vânzări 2 CAMERE

1185. **Pallady,** metrou Nicolae Teclu, sector 3, dec., et. 1/3, 61 mp, 2019, apartament 2 camere 60.5 mp utili, complet finisat si utilat cu centrala termica proprie, calorifere, obiecte sanitare, tamplarie PVC, geam termoizolant usa metalica, instalatii sanitare. **52.250 €;** ☎0770.460.460/ 0770.470.470 office@estimobiliar.ro

1186. **Pallady,** Opel, 1 Decembrie dec., et. 1/3, 62 mp, 2018, direct proprietar, vand apartament dec., 62 mp, bucatarie mare, inchisa, in bloc exclusivist, parcare subterana cadastrata inclusa in pret, finisaje de lux, 10-12 min metrou 1 Decembrie. **64.000 €;** ☎0738.191.831/ 0724.458.272

1187. **Pallady,** Ozana, cartierul nou, dec., et. parter/4, 48 mp, 2019, vand apartament 2 camere, complet dec., 48 mp, situat pe parter inalt, in bloc nou, apartamentul se vinde complet finisat, cu gresie, faianta, parchet. **44.500 €;** ☎0749.450.409/ 0771.789.644

1188. **Pallady,** Ozana, Penny, 2 min tramvai, 5 min metrou semidec., et. 6/11, 40 mp, 2018, apartament 2 camere tip studio, in finalizare, mutare rapida. semi stradal, 2 min pana la blvd, 5 min metrou, complex cu bariera, loc de joaca, spatii verzi. **46.500 €;** ☎0771.789.644

1189. **Pallady,** Titan, 1 Decembrie, ap 2 camere, dec., et. 3/5, 50 mp, 2019, apartament 2 camere, dec., caramida integral, etaj 3/5. Finalizare iunie. Metrou 8 min, 1 Decembrie. Se poate achizitiona prin credit ipotecar.Direct dezvoltator, comision 0. **56.000 €;** ☎0738.191.831 florin.urda@ansambluri-noi.ro

1190. **Pallady,** Titan, 1 Decembrie, studio spatios, dec., et. 1/5, 42 mp, 2019, Studio spatios, dec., caramida, balcon. Finisaje la alegerea dvs. Finalizare septembrie. Se accepta credit prima casa. Direct dezvoltator, comision 0. **39.805 €;** ☎0738.191.831 florin.urda@ansambluri-noi.ro

1191. **Pallady,** Titan, metrou 1 Decembrie dec., et. 2/4, 57 mp, 2018, apartament 2 camere, dec., etaj 2/4, caramida. Direct dezvoltator, comision 0. Se accepta credit Prima Casa. Finisajele sunt la alegerea dumneavoastra. **51.500 €;** ☎0738.191.831 florin.urda@ansambluri-noi.ro

1192. **Pallady,** Titan, metrou 1 Decembrie ap 2 cam, dec., et. 2/7, 60 mp, 2019, apartament 2 camere, dec., spatios, balcon, spatii verzi, zona linistita. Finisaje premium la alegerea dvs. Se accepta credit Prima Casa.Direct dezvoltator, comision 0. **64.500 €;** ☎0738.191.831 florin.urda@ansambluri-noi.ro

1193. **Pallady,** Titan, Metrou 1 Decembrie, ap 2 cam dec., et. 4/4, 57 mp, 2018, Apartament 2 camere, dec., caramida, balcon spatios. Finisaje lux, totul la alegerea dvs.Finalizat - 2018. Se accepta credit prima casa.Direct dezvotator, comision 0. **55.000 €;** ☎0738.191.831 florin.urda@ansambluri-noi.ro

1194. **Pallady,** Titan, Metrou 1 Decembrie, ap 2 cam, dec., et. 1/4, 50 mp, 2019, apartament 2 cam, dec., caramida, zona linistita. Etaj 1/4. Finalizare- septembrie, direct dezvoltator, comision 0. Finisaje LUX, la alegerea dumneavostra. **54.900 €;** ☎0738.191.831 florin.urda@ansambluri-noi.ro

1195. **Pallady,** Titan, metrou 1 Decembrie, ap 2 cam, dec., et. 2/7, 56 mp, 2019, apartament 2 camere, dec., caramida, etaj 2/7. Finisaje la alegerea dvs. Metrou Nicolae Teclu, 7 min. Direct dezvoltator, comision 0. Se accepta credit. **61.500 €;** ☎0738.191.831 florin.urda@ansambluri-noi.ro

1196. **Pallady,** Titan, metrou 1 Decembrie, ap 3 cam, dec., et. 1/4, 54 mp, 2019, ap 2 camere, dec., caramida, balcon. Etaj 1/5, finisaje la alegerea dvs. Zona linisita, statii verzi, locuri de joaca. Se accepta credit prima casa. Direct dezolvator, comision 0. **51.110 €;** ☎0738.191.831 florin.urda@ansambluri-noi.ro

1197. **Pallady,** Titan, metrou 1 Decembrie, ap 3 cam, dec., et. 1/3, 64 mp, 2019, apartament 3 camere, dec., caramida, etaj 1/3. Zona verde, linistita, zona de vile. Finalizare mai. Direct Dezvoltator, comision 0. Se accepta Credit Prima Casa. **65.000 €;** ☎0738.191.831 florin.urda@ansambluri-noi.ro

1198. **Pallady,** Titan, metrou 1 Decembrie, ap. 2 cam, dec., et. 1/4, 54 mp, 2019, apartament 2 camere, spatios, balcon, spatii verzi. Finisaje la alegerea dumneavostra. Direct dezvoltator, comision 0. Se accepta credit Prima Casa. **51.110 €;** ☎0738.191.831 florin.urda@ansambluri-noi.ro

1199. **Pallady,** Titan, metrou 7 minute ap 2 cam, dec., et. 1/7, 57 mp, 2019, apartament 2 camere, dec., etaj 1/7, Nicolae Teclu 7 minute distanta. Finisaje premium la alegere, Bucatarie utilata si mobilata, AC, baie utilata si mobilata. Direct dezvolator, comision 0. **61.500 €;** ☎0738.191.831 florin.urda@ansambluri-noi.ro

1200. **Pallady,** Titan, Metrou Nicolae Teclu, ap 2 cam, dec., et. 1/4, 55 mp, 2019, Apartament 2 camere, dec., spatios, balcon. Etaj 1/4, lift, loc de parcare inclus. Se accepta credit Prima Casa. Finisaje la alegerea dvs. Direct dezvoltator, comision 0. **51.110 €;** ☎0738.191.831 florin.urda@ansambluri-noi.ro

1201. **Panduri,** 1-2 minute de Monitor, dec., et. 7/8, 57 mp, 1988, 1988 constructie bloc, reabilitat termic, dec. 57, etaj 7/8, gresie, faianta, parchet, termopane, usa metalica, aer conditionat, mobilat si utilat, liber. **82.900 €;** ☎0731.144.153/ 021.231.23.18

1202. **Panduri,** Cotroceni, dec., et. parter/8, 53 mp, 1993, apartament Panduri elegant semimobilat lux (negociabil). **93.000 €;** ☎0724.037.911 rolicka@yahoo.com

1203. **Panduri,** Monitorul Oficial, 2 camere, etajul 2/8, semidec., et. 2/8, 55 mp, 1992, apartament 2 camere de vanzare pe Soseaua Panduri nr. 5, bloc de monolit din 1992, etajul 2/8, 55 mp, mobilat si utilat, 1 balcon, orientat pe nord-est, comision 0. www.realkom.ro **93.000 €;** ☎0740.620.112 marian.popa@realkom.ro

1204. **Pantelimon** et. 2/4, Electronica aproape Lidl, cf. 3, 2/4, complet renovat total, g+f+p+t+um, totul nou, toate utilitatile, centrala proprie, se poate locui, liber, bl. reabilitat termic, cad+ intabulare, merita vazut, disc. **30.000 €;** ☎0761.749.316/ 0722.824.757

1205. **Pantelimon** dec., et. 2/10, 40 mp, Malaxa, cf. 2, dec., et. 2, balcon, 40 mp, bl. si scara civilizata, langa scoala si gradinita, spati comerciale, Cora, cadastru, intabulare, pret bun, merita vazut, negociabil **38.000 €;** ☎0761.749.316/ 0722.824.757

1206. **Pantelimon** et. 2/4, Spital Cora, cf. 3, et. 2, complet renovat, g, f, p, t, um, ac, mobilat, toate utilitatile, inclusiv gaze separat, apropape scoala, magazine, transport in comun, cadastru, intabulare, discutabil. **28.000 €;** ☎0761.749.316/ 0722.824.757

1207. **Pantelimon** 334, spital, et. 8/10, 41 mp, 1975, 2 camere, gresie, faianta, termopan, usa metalica, baie geam, mobilat, particular. Cumpar garsoniera Tei, Colentina, **43.000 €;** ☎0723.246.006

1208. **Pantelimon** 5 min. Cora imobil 2019 finalizat dec., et. 2/4, 2019, situat pe soseaua Cernica stradal, apropape de padure si lac, la 1 minut Mega Image si Lidl, imobil 4 etaje dotat cu lift, finalizat integral si racordat la toate utilitatile. **46.000 €;** ☎0728.879.797/ 0728.879.796 cernicabuilding@yahoo.com

1209. **Pantelimon** Cernica 1 min Lidl si Mega Image semidec., et. 2/4, 61 mp, 2018, Apartament cu 2 camere, cu o suprafata de 57 mp utili, balcon, living generos,1 dormitor, Este amplasat in Orasul Pantelimon,Sos Cernica nr.12 , in apropiere de Lacul Lebada **50.000 €;** ☎0721.448.008 bogdan.dumitrache@royal-crown.ro

1210. **Pantelimon** Delfinului dec., et. 9/10, 58 mp, 1983, confort I, dec., etaj 9 din 10, an constructie 1983, 58 mp, gresie, faianta, parchet, termopan, bloc reabilitat termic, vedere spate, carte funciara, loc parcare. **56.000 €;** ☎0758.230.771 filip@confortcasaimobiliare.ro

1211. **Pantelimon** Ivonco Residential, apartament 2 camere 57 mp, apartament 2 camere open space et. 5, util 57 mp, 1 bucata, 52000 euro+tva 5% (loc parcare plus boxa inclus), **54.600 €;** ☎0744.651.044/ 0744.798.859 dan.popescu@mike.com.ro

1212. **Pantelimon,** semidec., et. 5/10, 40 mp, 1974, 2 camere, confort 2, semidec. etaj 5/10 reabilitat termopan, usa metalica, parchet, liber, **37.500 €;** ☎0773.910.634

1213. **Pantelimon,** semidec., et. parter/1, 68 mp, 2016, Urgent se vinde o super oferta, apartament de lux in zona deosebita, curte de 70 mp, 2 terase, 2 locuri de parcare. **62.000 €;** ☎0766.603.000 cameliasimilea@housexpert.ro

1214. **Pantelimon,** semidec., et. 6/10, 40 mp, 1973, vis a vis de spital, strada biserica Marcuta, 2 camere confort 2, etaj 6/10, liber, bloc reabilitat termopan, usa metalica, **37.500 €;** ☎0799.286.629

1215. **Pantelimon,** Aleea Vergului, semidec., et. 6/10, 38 mp, 1974, 2 camere, confort 2, semidec., etaj 6/10, bloc reabilitat termic, termopane integral, balcon, geam baie, bloc curat si civilizat, intabulare, se accepta credit, **38.500 €;** ☎0722.568.283

1216. **Pantelimon,** apartament 2 camere, semidec., et. 2/10, 42 mp, 1975, 2 cam, sdec, etaj 2.10, multiple imbunatatiri, 2 min Mega Mall, geam la baie, cadastru si intabulare, **44.900 €;** ☎0770.236.372 catalin@confortcasaimobiliare.ro

1217. **Pantelimon,** Cernica et. 1/3, 2019, Pantelimon, ansamblu rezidential, situat in apropiere de Lidl, pe Sos. Cernica la 10 minute de Cora, vedere lac, balcon deschis. **54.000 €;** ☎0724.934.560/ 0741.990.000 alina.dumitrache@royal-crown.ro

1218. **Pantelimon,** complex rezidential, dec., 67 mp, 2017, 2 minute metrou Republica, p+10, situat la 100 m de supermarket Cora, mai multe tipuri de apartamente, garsoniere si studiouri disponibile, comision 0. **65.500 €;** ☎0741.990.000/ 0724.934.560

1219. **Pantelimon,** Cora, semidec., et. parter/4, 30 mp, 1977, 2 cam., cf. 3 semidec., ap. este amenajat an 2017, instalatii el. sanitara noua, faianta, gresie, parchet, termopan, usa metal, se vinde mob. complet, neutilat, pret usor disc., **32.000 €;** ☎0722.295.546 anagholami2@gmai.com

1220. **Pantelimon,** Cora, 5 minute metrou Pantelimon, dec., 55 mp, 2018, imobil situat stradal pe Sos. Cernica langa Lidl, Mega Image padure si lac, imobil finalizat 2019, toate actele, liber, racordat la utilitati, acceptam orice varianta de plata inclusiv prin credit. **45.000 €;** ☎0728.879.797/ 0728.879.796

1221. **Pantelimon,** Cora, imobil 2019, dec., et. parter/4, 2019, ultimul apartament de 2 camere, la parter inalt in bloc cu regim de inaltime p+4+m, vedere spate,dec., 54 mp, ireprosabil construit, finisaje lux la alegere pretul nu include TVA. **45.000 €;** ☎0728.879.797/ 0728.879.796 cernicabuilding@yahoo.com

1222. **Pantelimon,** imobil 2018 finalizat, dec., et. 2/4, 60 mp, 2018, langa Lidl Mega Image la 5 minute de Cora Pantelimon si metrou, imobil 2018 dat in folosinta, gata de mutare, racordat la toate utilitatile, cadastru, intabulare, liber, finisaje la alegere, **45.000 €;** ☎0728.879.797/ 0728.879.796

1223. **Pantelimon,** imobil 2019 finalizat, dec., et. 2/10, 60 mp, 2019, apartament situat la etaj 2/4, cf. 1 dec., 60 mp, toate imbunatatirile, finisat modern, liber, toate actele, imobil ireprosabil construit, racordat la utilitati, cadastru, garantat cel mai mic pret. **49.350 €;** ☎0728.879.797/ 0728.879.796

1224. **Pantelimon,** Ivonco Residential apartament 2 camere 2018, apartament 2 camere open space et. 5, util 57 mp; 1 bucata - 52000 euro + tva 5 % (loc parcare+boxa inclus) **54.600 €;** ☎0744.651.044/ 0744.798.859 dan.popescu@mike.com.ro

1225. **Pantelimon,** Liceul Lucian Blaga, semidec., et. 2/4, 28 mp, 1974, 2 camere confort 3, etaj 2/4, parchet, gresie, faianta contor de gaze **27.500 €;** ☎0761.532.117

1226. **Pantelimon,** rond Delfinului, sector 2, dec., et. 7/10, 54 mp, 1978, 2 cam., cf. 1, dec., 7/10, multiple imbunatatiri, bloc reabilitat termic, foarte apropae de Mega Mall, Piata Delfinului si metrou, mobilat si utilat modern, panorama excelenta, nu negociaza pretul, **69.999 €;** ☎0723.351.895/ 0745.351.895 tinaparaschiv@yahoo.com

1227. **Pantelimon,** spital apartament 2 camere semidec., et. 5/10, 1976, Malaxa spital, aproape metrou Georgian, bloc reabilitat termic, 2 camere confort 2, contorizat, foarte curat, acte **36.490 €;** ☎0763.755.227

1228. **Pantelimon,** Spital, Cora, semistradal dec., et. 2/10, 38 mp, 1976, 2/10, cf. 2, dec. 38 mp, pret bun, oferta, balcon inchis, fara imbunatatiri, contorizat, gresie, usa metalica, orientat pe est, cadastru si intabulare, liber, zona linistita, numai cash, investitie, scara curata, pret neg. **36.500 €;** ☎0770.956.572

1229. **Pantelimon,** Vergului dec., et. 2/10, 38 mp, 1976, 2/10, confort 2, dec., 38 mp, usa metalica, pozitie buna, acces rapid la mijloacele de transport in comun, orientare pe EST, liber, cadastru, intabulare, cash, ideal investitie, pret negociabil. **36.500 €;** ☎0787.882.999

1230. **Parc** Bazilescu, 2 camere cu terasa dec., et. 1/3, 94 mp, 2019, apartament 2 camere, finisaje la alegere, centrala termica, spatios, terasa 22 m, acte la zi, orice varianta de finantare, comision 0%, optional loc de parcare in garaj, **85.000 €;** ☎0760.720.800 dimitri.serban@gmail.com

1231. **Parc** Bazilescu, 2 camere, constructie noua dec., et. 2/3, 57 mp, 2019, apartament centrala termica Veissman, finisaje la alegere, tamplarie Salamander, acte la zi, zona linistita de case, optional loc de parcare la garaj, comision 0%, **70.000 €;** ☎0760.720.800 dimitri.serban@gmail.com

1232. **Parcul** Carol, Filaret, Serena, duplex, bloc 2014, dec., et. 5/6, 82 mp, 2014, Private House va propune spre vanzare un apartament in zona Parcul Carol. Vanzare duplex 2 camere Parcul Carol, strada Ing Dimitrie Tacu langa Autogara Filaret, complex Serena Apartments,bloc 2014 **110.000 €;** ☎0760.101.098 claudiu@privatehouse.ro

1233. **Parcul** Tineretului -Mihai Bravu dec., et. 5/9, 61 mp, 2018, vanzari apartamente noi ansambluri rezidentiale, **88.500 €;** ☎0721.805.158/ 0722.297.332 gabriela@metropolitanresidence.ro

1234. **Penny** Sos. Alexandriei - Fortuna Residence dec., et. 1/5, 55 mp, 2019, garsoniere si apartamente intr-un bloc nou construit racordat la gaz, curent, apa si canal. Preturile pornesc de la 29.990 pentru garsoniere de 38 mp utili si 39.000 euro pentru 2 camere de 55 mp utili. **39.000 €;** ☎0725.885.866/ 0725.885.844 office@westimob.ro

1235. **Piata** Chibrit, bloc fara risc seismic, semidec., et. 6/7, 50 mp, **53.500 €;** ☎0735.251.111 cameliaciurea24@gmail.com

1236. **Piata** Gorjului 8/9 pozitie deosebita semidec., et. 8/9, 49 mp, 1968, str. Cernisoara bl. 61, 49mp utili in acte, 52 mp masurati, fara nicio amenajare, balcon mare 6mp, intabulat, vedere libera in fata 100m, langa scoala 174 C-tin Brancusi, statie metrou la 150m. **52.000 €;** ☎0744.678.123 mihaitociu@yahoo.com

1237. **Piata** Gorjului, Intrarea Crainicului, Moinesti semidec., et. 4/4, 32 mp, 1970, ofer spre vanzare apartament 2 camere, complet utilat si mobilat. Centrala, ac, termopan, usa metalica, plita, masina de spalat rufe, frigider, mobila Mobexpert. Acte la zi. Disponibil imediat. **39.800 €;** ☎0766.533.112 andrei_voicu92@yahoo.com

1238. **Piata** Muncii semidec., et. parter/7, 45 mp, 1940, ideal investitie, situat la gura de metrou P-ta Muncii, parter, stradal. **49.000 €;** ☎0733.694.090 ingrid.pavelescu@housedat.ro

1239. **Piata** Muncii, Pasajul Muncii, semidec., et. 8/8, 56 mp, 1989, bloc stradal apartament 2 camere suprafata 56 mp etaj 8 sdec bloc monolit anvelopat termic an constructie 1989 posibilitate montare centrala de apartament toate actele necesare vanzari cad intab liber. **79.000 €;** ☎0758.085.005

1240. **Piata** Progresu, dec., et. 6/8, 2 camere cf. 1, liber, curat, fara imbunatatiri, st 55 mp, acte la zi, **46.000 €;** ☎0762.146.702

1241. **Piata** Progresul semidec., et. 10/10, 38 mp, 1977, vand apartament 2 camere, zona Piata Progresul, pentru mai multe detalii, sunati la nr; **38.000 €;** ☎0762.466.356 arynicoletta@gmail.com

1242. **Piata** Rahova, zona Pucheni semidec., et. 9/10, 52 mp, 2019, apartamentul vine complet finisat cu: gresie, faianta, parchet, usi interioare si exterioare, obiecte sanitare, calorifere aluminiu, tamplarie pvc, centrala proprie **45.500 €;** ☎0725.225.369/ 0730.831.283 ganeaadi06@gmail.com

1243. **Piata** Resita, 2 camere, semidec., et. 4/4, 37 mp, 1975, piata Resita confort 2, suprafata 37 mp, etaj 4/4, terasa refacuta cum 3 ani, fara imbunatatiri, se accepta credit prima casa, **35.500 €;** ☎0771.685.900

1244. **Piata** Romana Magheru Stradal Blocul EVA COMISION 0% CUMPARATOR semidec., et. 6/9, 49.00 mp, **78.000 €;** ☎0725.540.400 vlad@vladtrimbitasu.ro

1245. **Piata** Sudului dec., et. 9/10, 50 mp, 1973, vanzare 2 camere dec.e, 9/10, centrala proprie, gresie, faianta, termopan, contorizat, apropiere metrou Piata Sudului si Brancoveanu, zona linistita, cadastru, intabulare. **46.000 €;** ☎0722.766.766 dragos_imob@yahoo.com

1246. **Piata** Sudului, semidec., et. 2/8, 48 mp, 1960, apartament de vanzare 2 camere situat intr-o zona linistita cu multa verdeata, situat la 5 minute de mers pe jos de metrou Piata Sudului si 10 min. de Oraselul Copiilor, **66.000 €;** ☎+447500753964 monica.baghina@yahoo.com

1247. **Piata** Sudului, Berceni, langa metrou, zona ideala dec., et. 1/3, 53 mp, 2018, 2 camere, gradinita si scoala la 200 m, apropae mijloace transport si metrou, zona, civilizata, locuri de joaca, finisaje extra lux, balcon mare, etaj 1, vedere rasarit, ideal locuit **63.500 €;** ☎0747.121.325/ 0728.406.982 adrian@ansambluri-noi.ro

1248. **Piata** Sudului, Emil Racovita, 6 min. metrou, dec., et. 3/4, 49 mp, 1974, compartimentare foarte buna, hol pretabil dressing, renovat, imbunatatiri: g, f, p, t, apropae de scoala, gradinita, Piata Sudului, Sun Plaza, acces usor metrou si STB, merita vazut, ap. recomandabil **54.000 €;** ☎0785.505.034

1249. **Piata** Unirii dec., et. 6/8, 62 mp, 1992, Piata Unirii, metrou, stradal, apartament 2 camere, etaj 6/8, dec., vedere bulevard, suprafata 62 mp, bloc monolit, constructie 1993, cadastru, intabulare. **136.900 €;** ☎0722.359.898/ 0722.573.232 office@interpartes.ro

1250. **Piata** Universitatii, langa orasul vechi 40 mp, for rent on a spacious studio apartment renovated and furnished. **400 €;** ☎+40768735557 bwmp222@gmail.com

1251. **Piata** Victoriei, pozitie deosebita dec., et. 1/8, 75 mp, 1972, imobil deosebit, fara risc seismic sau urgenta, 75 mp, boxa subsol, renovat total nou, modernist, instalatii noi, detalii, chei broker imobiliar **135.000 €;** ☎0737.174.779 marius@k-imobiliare.ro

1252. **Pipera** ap. 2 cam. Zona de Nord, discount 5000 euro dec., et. 2/7, 65 mp, 2019, Acest apartament de 2 camere beneficieaza de un discount de 5000 Euro. Pentru mai multe informatii, vizitati site-ul www.4city.ro **81.673 €;** ☎0723.002.133/ 0732.376.033 contact@4city.ro

1253. **Pipera** apartament 2 camere, dec., et. parter/7, 56 mp, 2019, acest apartament de 2 camere beneficieaza de un discount de 5000 Euro. Pentru mai multe informatii, vizitati site-ul www.4city.ro **80.855 €;** ☎0723.002.133/ 0732.376.033 contact@4city.ro

1254. **Pipera** Jolie Ville dec., et. parter/3, 100 mp, 2010, se vinde un ap. de 2 camere in exclusivitate Pipera zona Jolie Ville, pe o strada foarte linistita, constructie 2010, parter din 3, bloc cu lift, si curte amenajata cu loc de luat masa ai gratar, **125.000 €;** ☎0732.547.531 elenavoica@yahoo.com

1255. **Pipera,** dec., et. 2/8, 62 mp, 2019, ansamblu rezidential, ap. 2 camere, semidec., bloc nou, renovat recent, centrala termica proprie, loc de parcare subteran inclus, comision 0. **68.200 €;** ☎031.005.06.70 vanzari@citylightspipera.ro

1256. **Pipera,** dec., et. 1/8, 57 mp, 2019, ansamblu rezidential, ap. 2 camere, semidec., bloc nou, renovat recent, centrala termica proprie, suprafata 57,40 mp, loc de parcare subteran inclus, comision 0 **66.400 €;** ☎031.005.06.70 vanzari@citylightspipera.ro

1257. **Pipera,** semidec., et. 4/8, 62 mp, 2019, ansamblu rezidential, ap. 2 camere, semidec., bloc nou, renovat recent, centrala termica proprie, suprafata 62,70 mp din care balcon 5,6 mp, loc de parcare subteran inclus, comision 0. **72.900 €;** ☎031.005.06.70 vanzari@citylightspipera.ro

1258. **Pipera,** et. parter/8, 71 mp, 2019, ansamblul rezidential Citylights Pipera este compus din apartamente finalizate, construite la standarde inalte, cu finisaje de calitate si flexibilitate in personalizarea design-ului. **77.500 €;** ☎031.005.06.70 vanzari@citylightspipera.ro

1259. **Pipera,** dec., et. parter/3, 54 mp, 2018, apartamente cu gradina proprie, zona Pipera-Popasului, imobil situat la coltul padurii Cretulescu. Direct dezvoltator, comision 0. 1000 euro/mp util, se predau complet finisate + bai echipate. **67.000 €;** ☎0764.088.527 dumitrescu.ddana@yahoo.com

1260. **Pipera,** ansamblul 4 City, dec., et. parter/7, 54 mp, 2019, Acest apartament de 2 camere beneficieaza de un discount de 5000 Euro. Pentru mai multe informatii, vizitati site-ul www.4city.ro **66.566 €;** ☎0732.376.033/ 0724.046.651 contact@4city.ro

1261. **Pipera,** apartament 2 camere, zona de nord, dec., et. parter/7, 60 mp, 2019, acest apartament de 2 camere beneficieaza de un discount de 5000 Euro. Pentru mai multe informatii, vizitati site-ul www.4city.ro **75.525 €;** ☎0723.002.133/ 0732.376.033 contact@4city.ro

1262. **Pipera,** Nord, Voluntari dec., et. 2/8, 71 mp, 2019, Apartament 2 camere, 71,5 mp, bloc nou, renovat recent, Comision 0%. **76.200 €;** ☎031.005.06.70 vanzari@citylightspipera.ro

1263. **Pipera,** Voluntari, dec., et. 1/3, 2018, apartament 2 camere, 47.5 mp utili, zora rezidentiala noua, intre padurile Andronache si Cretulescu. Cel mai mic pret din zona 1000euro/mp util. Se accepta credit prima casa/ipotecar/imobiliar, **47.500 €;** ☎0764.088.527 dumitrescu.ddana@yahoo.com

1264. **Pipera,** Voluntari, dec., et. 4/8, 57 mp, 2019, vand apartament 2 camere, dec., situat la etajul 1 din 8 in Cartierul Rezidential Citylights, bloc nou, renovat recent, centrala termica proprie, suprafata 57.40 mp, comision 0 **66.400 €;** ☎0725.579.479 vanzari@citylightspipera.ro

1265. **Planorama** semidec., et. 9/15, 55 mp, 2008, Vanzare apartament 2 camere nemobilat 6.2000. BL. Planorama. **62.000 €;** ☎0731.315.520 massimo_dalgesso@yahoo.com

1266. **Popesti** Leordeni semidec., et. 2/3, 2018, apartament 2 camere, semidec., suprafata utila 50 mp. Ansamblu nou, securizat. Acte gata, mutare imediata, bransamente individuale, finisaje premium, etaj 2/3. Direct dezvoltator **39.900 €;** ☎0740.319.805 diana.badescu@maral.biz

1267. **Popesti** Leordeni dec., et. 2/2, 64 mp, 2013, Proprietar, vand ap. 2 cam plus mansarda, Popesti-Leordeni, 56 mp util, 64 mp total, dec. **60.000 €;** ☎0773.921.107 ais2003berg@yahoo.com

1268. **Popesti** Leordeni apartament 2 camere dec. dec., et. parter, 58 mp, 2018, bloc nou p+2et, cu acces rapid la mijloacele de transport si la zona centrala a orasului. Apartamentul se vinde complet finisat cu loc de parcare in proprietate inclus. Dezvoltator; **49.500 €;** ☎0768.397.773/ 0764.180.052 office@nemarimobiliare.ro

1269. **Popesti** Leordeni intrare, apartament 2 camere, dec., et. 1/2, 63 mp, 2018, bloc nou 2018, P+2Et, apartament finisat, racordat la utilitati pe retseaua orasului. Blocul este adiacent cu Sos. Oltenitei cu acces rapid la mijloacele de transport si magazine (Lidl). Comision 0; **63.000 €;** ☎0764.180.052/ 0768.397.773 office@nemarimobiliare.ro

1270. **Popesti** Leordeni, dec., et. 1/2, 70 mp, 2019, apartament 2 camere 70 mp, finalizat, acte gata **49.000 €;** ☎0787.672.418 tudor@tophome.ro

1271. **Popesti** Leordeni, dec., et. 2/3, 51 mp, 2019, apartament 2 camere finalizat, acte gata, bloc nou. **39.900 €;** ☎0787.672.418 tudor@tophome.ro

1272. **Popesti** Leordeni, dec., et. 1/3, 69 mp, apartament 2 camere, dec., suprafata utila 69 mp. Ansamblu nou, securizat. Acte gata, mutare imediata, bransamente individuale, finisaje premium, etaj 1/3. Direct dezvoltator **49.000 €;** ☎0740.319.805 diana.badescu@maral.biz

1273. **Popesti** Leordeni, semidec., et. parter/3, 2018, apartament 2 camere, semidec., suprafata utila 50 mp+87 mp gradina. Ansamblu nou, securizat. Acte gata, mutare imediata, bransamente individuale, finisaje premium, parter/3. Direct dezvoltator **47.000 €;** ☎0740.319.805 diana.badescu@maral.biz

1274. **Popesti** Leordeni, dec., et. 1/2, 51 mp, 2019, imobil finalizat, mutare rapida, apartament 2 camere: 51 mp, acces rapid: STB. Racordat la toate utilitatile, finisaje la alegere, locatie excelenta **44.500 €;** ☎0724.548.052 augustin.sogor@zonadesud.ro

1275. **Popesti** Leordeni, apartament 2 camere dec. dec., et. 1/2, 56 mp, 2018, bloc nou p+2 et, cu acces rapid la mijloacele de transport, si la zona centrala a orasului. Apartamentul se vinde complet finisat cu loc de parcare in proprietate inclus. Dezvoltator. **49.500 €;** ☎0768.397.773/ 0764.180.052 office@nemarimobiliare.ro

1276. **Popesti** Leordeni, apartament 2 camere, dec., et. 1/2, 51 mp, 2018, bloc nou p+2 et, cu acces rapid la mijloacele de transport in apropiere de centrul orasului, toate utilitatile functionale. Apartamentul se vinde complet finisat cu loc de parcare inclus. Dezvoltator; **44.500 €;** ☎0764.180.052/ 0768.397.773 office@nemarimobiliare.ro

1277. **Popesti** Leordeni, apartament 2 camere, dezvoltator dec., et. 1/2, 48 mp, 2018, bloc nou P+2Et, constructie 2018, cu acces rapid la mijloacele de transport si la zona centrala a orasului. Apartamentul se vinde complet finisat cu loc de parcare in proprietate inclus. Dezvoltator; **46.000 €;** ☎0768.397.773/ 0764.180.052 office@nemarimobiliare.ro

1278. **Popesti** Leordeni, dezvoltator vinde ap 2 camere dec., et. 1/2, 51 mp, 2018, Bloc nou p+2e, acces rapid la mijloace de transport, magazine. Apartamentul este dec., se vinde complet finisat si racordat la utilitati pe reteaua orasului, un loc de parcare. **44.500 €;** ☎0768.397.773/ 0764.180.052 office@nemarimobiliare.ro

1279. **Popesti** Leordeni, dezvoltator vinde ap 2 camere, dec., et. 1/2, 47 mp, 2018, bloc nou P+2E langa mijloace de transport. Apartamentul, dec., se vinde complet finisat si racordat la utilitati, cu loc de parcare. Oferta este valabil pentru plata integrala si imediata a pretului. **46.000 €;** ☎0764.180.052/ 0768.397.773 office@nemarimobiliare.ro

1280. **Popesti** Leordeni, Oltenitei, dec., et. 4/4, 58 mp, 2012, vand ap. 2 cam, spatios, termopan, ac, gresie, faianta, centrala term., cablu tv, internet, parchet, usa metalica, contorizat total, intabulat, imbunatatiri, loc parcare inclus, **48.000 €;** ☎0735.310.301

1281. **Popesti** Leordeni, Paraul Rece dec., et. 2/3, 2019, 2/3, cf. 1, dec, toate imbunatatirile noi 2019: gresie, faianta, parchet, termopan, usa metalica, videointerfon, centrala termica, dressing separat, finalizare constructie 2019, rezervari cu 1000 euro **62.500 €;** ☎0758.041.197 office@gamainvest.ro

1282. **Popesti** Leordeni, Primarie, Gama Residence dec., et. 1/6, 56 mp, 2019, 56 mp, cf. 1, dec., in ans. Gama Residence City Center, toate imbunatatirile noi 2019: gresie, faianta, parchet, termopan, usa metalica, videointerfon, centrala termica, balcon, bloc nou 2019 **61.000 €;** ☎0758.041.197 office@gamainvest.ro

1283. **Popesti,** apartamente in vila complex nou finalizat dec., et. 1/2, 70 mp, 2018, apartament 2 camere finalizat Popesti Leordeni bloc nou. Dotari: gresie, faianta, parchet, obiecte sanitare, prize, intrerupatoare, centrala proprie, usi interioare/ exterioare. Acte gata **48.000 €;** ☎0787.525.649 liviuhantar@tophome.ro

1284. **Popesti,** prima casa, 2 camere bloc nou finalizat, dec., et. 1/2, 2018, Apartament 2 camere dec., disponibil pentru mutare imediata, foarte spatios suprafata de 52 mp utili, incalzire prin pardoseala, balcon generos tip terasa, regim redus de inaltime P+ 2 etaje (pod). **39.000 €;** ☎0787.525.591 sorin@tophome.ro

1285. **Precupetii** Vechi, strada, bd. Dacia, semidec., et. demisol/4, 56 mp, 2014, bloc nou 2014. Ap 2 camere situat la demisol/4 strada Precupetii Vechi nr 1A, semidec., 46 mp util, finisat complet. Ap dispune de centrala proprie, cont individuala. Particular. Rog seriozitate. **55.000 €;** ☎0768.844.544 iordansolomon93@yahoo.com

1286. **Prel** Ghencea, apartament modern, finisaje premium et. parter/3, 47 mp, 2018, apartamente cu preturi de la 41000 euro. Finisaje premium (buget generos pt personalizare ap). Acceptaim credit prima casa sau ipotecar. Comision 0. TVA 5% inclus. Zona linistita si verde. Direct dezvoltator. **45.500 €;** ☎0729.519.479

1287. **Prelugirea** Ghencea - Fortuna Residence dec., et. 1/5, 54 mp, 2019, bloc nou, an 2019, etaj 1/5, izolat termic, toate utilitatile: canalizare, apa, gaze, curent electric. Amplasat in apropiere de peny, mega image, gradinita, statie autobuz STB. **44.000 €;** ☎0725.885.866/ 0725.885.844 office@westimob.ro

1288. **Prelungirea** Ghencea semidec., et. 2/2, 58 mp, apartament 2 camere + pod +loc de parcare +mobila **58.000 €;** ☎0766.433.704 Gabriela.petrache1989@gmail.com

1289. **Prelungirea** Ghencea dec., et. 2/4, 2018, garsoniere incepand de la 29.500 euro. Apartamente de 2 camere incepand de la 39.000 euro si apartamente de 3 camere incepand de la 52.000 euro **39.000 €;** ☎0725.885.866/ 0725.885.844 office@westimob.ro

1290. **Prelungirea** Ghencea Stonebuilding, promotie, finisaje marmura, comision 0% semidec., et. 1/3, 60 mp, **46.500 €;** ☎0725.540.400 vlad@vladtrimbitasu.ro

1291. **Prelungirea** Ghencea, dec., et. 6/7, 70 mp, 2018, 2 camere modern, la chei, dec., avand o, suprafata utila de 70 mp, intr-un bloc nou construit 2018. Contorizare separata, centrala proprie de apartament. Finisaje moderne, lift, parc. **52.900 €;** ☎0725.225.369/ 0725.740.901

1292. **Prelungirea** Ghencea, dec., et. 3/7, 2018, apartament 2 camere, dec., bloc nou, finisat complet cu infrastructura completa si gata de mutat. Blocul are lift si este amenajat cu finisaje de buna calitate **52.900 €;** ☎0720.063.459/ 0726.178.089 radu.diaconu@sudrezidential.ro

1293. **Prelungirea** Ghencea, et. 3/4, 60 mp, 2016, Cartierul Latin (Benzinaria TSV), constructie 2016, lift, centrala proprie, se vinde mobilat si utilat, loc de parcare, cadastru, intabulare, liber, **48.300 €;** ☎0766.721.416

1294. **Prelungirea** Ghencea, Alexandriei Fortuna Residence dec., et. 3/5, 55 mp, 2019, 2 camere in Bragadiru langa Fortuna Residence m et 3/5 cu ift, dec., ratb la 150 metri. Se preda la cheie incepand cu luna august-septembrie 2019. **39.000 €;** ☎0725.885.866/ 0725.885.844 office@westimob.ro

1295. **Prelungirea** Ghencea, ansamblu Primavera, parcare dec., et. 4/6, 79 mp, 2008, apartament spatios, renovat, centrala proprie, se vinde mobilat si utilat complet, 79 mp, balcon inchis (are calorifer) + terasa, loc parcare subteran, bloc civilizat, scara curata, excl

# Imobiliare vânzări 2 CAMERE

1361. **Salajan** dec., et. 3/3, 2019, apartament 2 camere, mansarda inalta suprafata 64 mp, aproape de metrou Nicolae Grigorescu, de parcul IOR. **47.500 €;** ☎0722.468.349 daniel.iancu@zon-adesud.ro

1362. **Scoala** Iancului, Matei Voievod, dec., et. 2/2, 68 mp, 1930, 2 camere mari, hol mare, baie, bucatarie, boxa, +2 camere mansarda, curte comuna, **68.000 €;** ☎0722.330.307/ 0723.272.097 carinaimobiliare@yahoo.com

1363. **Sebastian** - Ileana Cosanzeana, dec., et. parter/8, 60 mp, fara imbunatatiri, **57.900 €;** ☎024321698

1364. **Sebastian** - Novaci, dec., et. 6/8, 64 mp, 1988, termopan, parchet, **72.900 €;** ☎0724.321.698

1365. **Sebastian,** dec., et. parter/4, 52 mp, imbunatatiri, **55.000 €;** ☎0757.323.534/ 0730.668.454

1366. **Sebastian,** Petre Ispirescu, dec., et. 3/4, 53 mp, 2 camere, cash **40.000 €;** ☎0752.369.610

1367. **Sebes,** centru dec., et. 1/3, 54 mp, 2019, dezvoltator imobiliar vinde apartamente noi, luminoase cu 2 camere, situate la et. 1, 2 sau 3, compuse din camera de zi + bucatarie, dormitor, baie si dressing. Mai multe detalii pe blue-residence.ro **41 €;** ☎0765.432.397 promovare@blue-residence.ro

1368. **Sector** 3 dec., et. 8/10, 53 mp, 1982, apartamentul are 2 camere, este renovat complet(usi, parchet, termopane,gresie,faianta),stradal fix in intersectie, 5 min de metrou mihaibravu sau dristor, statie de tranvai si autobuz in fata blocului **83.500 €;** ☎0762.118.683 Alexwinzz@gmail.com

1369. **Sector** 3 dec., et. 3/8, 1976, vand apartament cu 2 camere dec., situat in sectorul 3, langa statia de metrou Nicolae Grigorescu, cu acces la magistralele 1 si 3, tramvai 27, autobus 102. Park Lake la 5 minute cu masina, parc IOR, Titan. **65.000 €;** ☎0741.634.954

1370. **Sector** 3, Titan dec., et. 2/3, 58 mp, 2019, bloc tip vila, apartament 2 camere 58 mp utili, dec., etaj 2/3, Tripan Salamander, Centrala Ariston- sanitare Romstal, an 2019, pret 56.900 euro credit sau 54.900 euro cash. **54.900 €;** ☎0760.091.494

1371. **Sector** 4 Giurgiului Alunisului langa P-ta Progresu dec., et. 6/8, 49 mp, 1970, Apartament 2 camere, dec., foarte bine pozitionat, langa Ratb, debara, balcon inchis, loc parcare, parculet in fata blocului, zona verde.Piata, scoli, gradinite si zona comerciala in apropiere. **48.500 €;** ☎0747.121.325/ 0773.903.372 adrian@ansambluri-noi.ro

1372. **Sector** 4, et. 2/4, 2 camere cf. 2, imbunatatiri, st 39,40 mp, liber, accept credit, acte si zona buna, **37.500 €;** ☎0762.146.702

1373. **Sector** 4, dec., et. parter/5, 49 mp, 2019, apartamentul beneficiaza de o compartimentare ingenioasa si este amplasat in cadrul unui ansamblu rezidential nou construit, aproape de mijloacele de transport in comun. Curte 37 mp. Comision 0. **45.000 €;** ☎0735.222.575 cosmin.topai@zonadesud.ro

1374. **Sector** 4, apartament 2 camere dec., dec., et. 2/5, 52 mp, 2018, Apartament 2 camere dec., sector 4, mall Grand Arena, loc parcare inclus, se vinde la cheie: gresie, faianta, parchet laminat, tamplarie pvc cu geam termopan, usi interior, usa metalica. **38.500 €;** ☎0731.510.845 mihnea.postelnicu@zon-adesud.ro

1375. **Sector** 4, apartament 2 camere, 5 min metrou dec., et. 2/10, 52 mp, 2018, ansamblul este situat in zona de Sud a Capitalei pe bulevardul Metalurgiei, cu acces rapid la mijloacele de transport in comun, Ratb si statia de metrou A Patriei si beneficiaza de toate utilitatile. **51.500 €;** ☎0731.510.845 mihnea.postelnicu@zonadesud.ro

1376. **Sector** 4, Berceni, Aurel Persu, Postalionului, dec., et. 4/4, 51 mp, 2018, apartament 2 camere, dec, finisaje de lux, loc de parcare, gradinita si scoala, metrou la 10 minute, direct de la proprietar, fara agentii. **38.500 €;** ☎0720.002.332 florin@ansambluri-noi.ro

1377. **Sector** 4, Grand Arena, dec., et. 1/3, 47 mp, 2017, vanzare 2 camere, acces facil catre mijloace de transport, centre comerciale, scoli, gradinite. Comision 0%, **37.000 €;** ☎0735.222.575 cosmin.topai@zonadesud.ro

1378. **Sector** 4, oferta, apartament 2 camere, semidec., et. 4/5, 47 mp, 2019, constructia solida a imobilului si locatia excelenta, situata intr-o zona linistita si cu acces direct spre artere importante ale Capitalei, fac din acest imobil cea mai buna alegere, 0 comision, 10 min metrou. **39.000 €;** ☎0731.510.845 mihnea.postelnicu@zonadesud.ro

1379. **Sector** 4, oferta, penthouse superb, metrou, 107 mp et. 4/4, 107 mp, 2018, imobilul respecta ultimele norme in domeniul constructiilor, se incadreaza in cea mai buna clasa energetica, este construit pe cadre de beton armat.12 minute metrou. 0 comision, direct dezvoltator. **75.400 €;** ☎0731.510.845 mihnea.postelnicu@zonadesud.ro

1380. **Sector** 4. Oferta, apartament 2 camere, dec., et. 2/5, 55 mp, 2019, Apartamentul se preda complet finisat si dotat cu: tamplarie PVC, centrala termica 24 kW, faianta si gresie din import, parchet de 8mm., obiecte sanitare in baie, calorifere. Loc parcare inclus. **41.000 €;** ☎0731.510.845 mihnea.postelnicu@zon-adesud.ro

1381. **Sinaia** dec., et. 7/10, 73 mp, 2018, Apartament de 2 camere, cu o suprafat utila de 73 mp utili, cu vedere la munte, se vinde compet finisat si utilat. Mutare rapida. Acceptam orice tip de credit. Direct de la dezvoltator, **51.400 €;** ☎0733.501.453

1382. **Sinaia** dec., et. 6/10, 59 mp, 2018, Studio, cu o suprafata utila de 59 mp utili, bucatarie inchisa, finisajele fiind incluse in acest pret.Imobilul se afla intr-un ansamblu rezidential de lux.Direct de la dezvoltator, **41.300 €;** ☎0733.501.453

1383. **Sinaia,** dec., ap. 2 camere, imediat parc agrement, centru agro-alimentar, statie autobuz; ☎0728.846.481

1384. **Sinaia,** Strada Theodor Aman, semidec., et. 2/4, 58 mp, 2005, apartament 2 camere semidec. in vila Sinaia. **95.000 €;** ☎0760.972.228 florielena23@gmail.com

1385. **Sinaia,** Valea Prahovei, dec., et. 9/10, 64 mp, 2010, vand apartament 2 camere, dec., 64.60 mp utili, cu: gresie, faianta, parchet, obiecte sanitare in baie, geamuri termopan, usa acces metalica, centrala+calorifere, pret promotional, **47.900 €;** ☎0733.501.453 alexandra@olympus-residence.ro

1386. **Sisesti** 119, apartament 2 camere dec., 63 mp, 2018, 2 camere tipul 2C, suprafata construita 63,2 mp (54,4 mp suprafata utila totala ce include balconul cu suprafata de 5,8 mp), dec., cu bucataria deschisa. Orientare Vest. **74.900 €;** ☎0722.138.441 contact@sisesti119.ro

1387. **Sisesti,** apartament 2 camere dec., 78 mp, 2018, 2 camere tipul 2A, suprafata construita 77,9 mp (65,3 mp suprafata utila totala ce include balconul cu suprafata de 16 mp), dec., cu bucataria inchisa. Orientare sud-est **85.500 €;** ☎0722.138.441 contact@sisesti119.ro

1388. **Socului,** bd. Chisinau, bd. Basarabia, Pantelimon, dec., et. 6/8, 56 mp, 1983, Mega Mall 5min. Bloc reabilitat termic cunstruit in 1983, dec, 56 mp, orientare spre sud, imb. g, f, p, um, th, ac, apartamentul se vinde complet mobilat si utilat, cadastru, intabulare, se accept credit, **66.000 €;** ☎0722.614.867/ 021.688.08.67

1389. **Solstitiului,** ideal, achizitie apartament cu 2 cam dec., et. 1/3, 54 mp, 2019, dezvoltator, comision 0,54 mp disponibil la et 1 si 2 are locul de parcare inclus, se preda cu g, f, p, t, um, os. Pentru detalii nu ezitati sa ma contactati **53.000 €;** ☎0737.500.384 zina.epure@zonadesud.ro

1390. **Sos** Alexandriei 99D, apartament cu 2 camere 62 mp, 2018, Ideale pentru cupluri, apartamentele cu 2 camere din blocurile 99D Residence le ofera acestora un nivel ridicat de intimitate, precum si beneficiile unei vieti intr-un bloc proaspat construit. **49.800 €;** ☎0728.778.631 office@99d.ro

1391. **Sos** Oltenitei, Popesti Leordeni apt. 2 camere, dec., et. 2/3, 65 mp, 2019, bloc nou 2019, P+3Et, apartament finisat, racordat la utilitati pe reteaua orasului. Blocul este adiacent cu Sos. Oltenitei cu acces rapid la mijloacele de transport si magazine (Lidl). Comision 0; **65.000 €;** ☎0764.180.052 office@nemarimobiliare.ro

1392. **Sos.** Berceni, metrou Aparatorii Patriei, semidec., et. 5/8, 52 mp, 1982, va propun un apartament cu 2 camere pe Sos. Berceni, la 4 minute de statia de metrou Aparatorii Patriei. **57.000 €;** ☎0722.732.975 axadomenii@yahoo.com

1393. **Sos.** Oltenitei BRD Popesti 2 camere mobilat utilat dec., et. 1/2, 40 mp, 2018, Apartament 2 camere complet mobilat si utilat, et 1/2 contorizari utilitati individuale, canalizare etc. zona linistita cu toate facilitatile, Mega-Image, piata, multiple magazine, scoala, gradinita, parculet, **45.000 €;** ☎0787.525.591 sorin@tophome.ro

1394. **Sos.** Turnul Magurele dec., et. 1, 59 mp, 2019, Apartament cu 2 camere dec. ce beneficiaza de camere spatioase si luminoase. Finisajele de cea mai buna calitate. Bransat la toate utilitatile. Reducere de 5% la plata cash **52.500 €;** ☎0726.863.405/ 0722.478.920 madalin_miclaus@yahoo.com

1395. **Sos.Giurgiului** dec., et. 6/7, cf.1 gresie, faianta, parchet, termopan, usa metalica, usi interioare, liber, accept credit. **50.700 €;** ☎0737.785.502/ 0765.011.786

1396. **Soseau** Giurgiului semidec., et. 5/7, 55 mp, 1964, apartament 2 camere. 55mp. Et 5. Vedere pe spate. **52.000 €;** ☎0770.759.986 sportyvu@gmail.com

1397. **Soseaua** Alexandriei, Cartierul Verde dec., et. 1/4, 50 mp, 2017, Programeaza-ti o vizita la un complex rezidential nou din Bucuresti, Cartierul Verde. Chiar de la prima vizita vei descoperi atmosfera placuta din apartamentul cu 2 camere, bloc nou 2017 **41.500 €;** ☎0732.624.689

1398. **Soseaua** Alexandriei, Fortuna Residence dec., et. 2/4, 55 mp, 2018, apartament dec., 55 mp, balcon 9 mp, centrala pe gaz, langa ratb, magazine, MCDonalds, gradinita de stat etc. **39.000 €;** ☎0725.885.866/ 0725.885.844 office@westimob.ro

1399. **Soseaua** Berceni, 10 minute metrou, dec., et. 3/5, 50 mp, 2014, apartament 2 camere, proprietar, acte gata, mutare imediata, bloc cu lift, complet finisat, situat la 10 minute de statia de metrou Dimitrie Leonida. Comision 0. Direct dezvoltator, **42.500 €;** ☎0725.957.933

1400. **Soseaua** Berceni, metrou Dimitrie Leonida, dec., et. 1/5, 66 mp, 2020, apartament 2 camere dec. 66 mp superb, merita vazut. **49.500 €;** ☎0737.500.381 andrei.niculescu@zonadesud.ro

1401. **Soseaua** Berceni, metrou Dimitrie Leonida, dec., et. 2/4, 51 mp, 2014, se preda exact cum este in poze, mobilat/ utilat complet, frigider, cuptor, plita, hota, aer conditionat, masina de spalat **57.000 €;** ☎0762.861.186 smartrezidential@yahoo.com

1402. **Soseaua** Giurgiului 124, dec., et. 7/7, 47 mp, 1965, balcon, termopan, bloc reabilitat, **56.000 €;** ☎0721.306.302

1403. **Soseaua** Giurgiului, dec., et. 2/7, 50 mp, Drumul Gazarului, apartament 2 camere, confort 1 dec., suprafata 50 mp, etaj 2/7, strada Vigoniei decent intretinut balcon mare termopan rulouri exterioare electrice zona verde scoli parcuri **45.000 €;** ☎0721.907.221/ 0764.716.412

1404. **Soseaua** Giurgiului, Draganu Nicolae dec., et. 1/3, 56 mp, 2012, Soseaua Giurgiului, Dragan Nicolae, etaj 1/3, confort 1, dec., bloc nou, constructie 2012, t, p, g, f, um, centrala proprie, su-56 mp, st-66 mp, 2 balcoane, **53.000 €;** ☎0763.306.416

1405. **Soseaua** Giurgiului, Draganu Nicolae, dec., et. 1/3, 66 mp, 2012, Soseaua Giurgiului, Dragan Nicolae, etaj 1/3, confort 1, dec., bloc nou, constructie 2012, t+p+g+f+um, centrala proprie, su-56 mp, st-66 mp, 2 balcoane, zona linistita de case, merita vazut. **53.000 €;** ☎0728.934.654 matei_minel@yahoo.com

1406. **Soseaua** Oltenitei apartament, dec., et. 1/2, 70 mp, 2019, apartament cu acte gata finalizat, contorizare individuala, asamblu rezidential, centrala proprie. Direct dezvoltator, **47.000 €;** ☎0787.525.647 iosif@tophome.ro

1407. **Soseaua** Oltenitei, 2 camere spatios, la cheie dec., et. 1/2, 54 mp, 2 camere dec. etajul 1/2, zona linistita de case cu acces stradal, in imediata vecinatate gasiti zone comerciale, scoala, gradinita, Ratb chiar in fata blocului, zona Popesti Leordeni in apropiere. **46.900 €;** ☎0787.525.591 sorin@tophome.ro

1408. **Soseaua** Oltenitei, aproape de Lidl dec., et. 1/3, 65 mp, 2019, de vanzare, apartament 2 camere, dec., soseaua Oltenitei **63.500 €;** ☎0730.888.280 anamaria.mihailescu@zonadesud.ro

1409. **Soseaua** Oltenitei, Berceni, semidec., et. 1/7, 47 mp, 2020, apartament 2 camere: 47 mp (exclusivist), finisaje premium la alegere, locatie excelenta, acces rapid Ratb si metrou, bloc nou, racordat la toate utilitatile, faza 2. **55.700 €;** ☎0724.548.052 augustin.sogor@zon-adesud.ro

1410. **Soseaua** Oltenitei, Gama Residence, dec., et. 3/5, 57 mp, 2019, apartament 2 camere: 57 mp, imobil finalizat mutare rapida, Acces rapid: STB, acces facil: metrou discount pentru plata cash comision 0% **59.500 €;** ☎0724.548.052 augustin.sogor@zonadesud.ro

1411. **Soseaua** Oltenitei, nou, finalizat dec., et. 2/3, 64 mp, 2019, imobil finalizat soseaua Oltenitei. Predare la cheie. **63.500 €;** ☎0722.204.952

1412. **Soseaua** Oltenitei, Paraul Rece, 2 camere dec., et. 1/2, 38 mp, 2018, direct dezvoltator, vand apartament 2 cam. tip studio, toate utilitatile orasului, se vinde la cheie, g, f, p, t, centrala termica de apartament, calorifere otel, **31.000 €;** ☎0749.122.233/ 0747.121.325

1413. **Soseaua** Oltenitei, Pasaj Sudului, Sun Plaza, semidec., et. 2/10, 37 mp, 1972, Sos. Oltenitei, Sun Plaza, vis-a-vis OP 61, 2 camere, nedec., 2/10, suprafata 35 mp, recent zugravit, curat, imbunatatiri, semimobilat, utilat, sanitare si electrica inlocuite, metrou Sudului. **44.900 €;** ☎0784.276.537/ 0726.764.420 office@creativebrokers.ro

1414. **Soseaua** Oltenitei, sector 4, la 10 min metrou, dec., et. parter/3, 53 mp, 2018, apartament 2 camere, dec, finisaje de lux, loc de parcare, gradinita si scoala, metrou la 10 minute, direct de la proprietar, fara agentii. **50.500 €;** ☎0720.002.332 florin@ansambluri-noi.ro

1415. **Soseua** Oltenitei, Piata Sudului, Gama, dec., et. 2/5, 60 mp, 2018, vand apartament cu 2 camere dec. intr-un ansamblu rezidential finalizat la intrare in Popesti Leordeni. Este finisat la cheie, racordat la toate utilitatile orasului, acte gata, mutare imediata **57.000 €;** ☎0726.375.629 cristian.mocanu@zon-adesud.ro

1416. **Splaiu** Uniril-Confort City semidec., et. 6/11, 47 mp, 2010, Complex Rezidential la 20 de minute de centru orasului, 6/11, constructie 2010, g+f+p+t+um, renovat recent, a/c, centrala proprie, contorizat la apa, gaze, acte la zi, accepta credit, pret usor negociabil. **36.200 €;** ☎0732.859.500

1417. **Stefan** cel Mare metrou, semidec., et. 2/6, 46 mp, 1965, Spitalul Colentina, stradal, bloc reabilitat termic, scara foarte curata cu lift, vedere spate, fara balcon, liber, acte ok, situat la 5 min metrou Stefan cel mare, merita vazut. **48.500 €;** ☎0732.135.471

1418. **Stefan** cel Mare metrou, Str. Barbu Mumuleanu dec., et. parter/2, 43 mp, 1945, Vand proprietate situata in apropiere de metrou Stefan cel Mare si Parcul Circului, ideal si pentru functionare in regim de birou deoarece are intrare individuala direct din strada, cat si prin bloc. **63.000 €;** ☎0755.427.427

1419. **Stefan** Cel Mare nr. 5, semidec., et. 8/8, 56 mp, 1963, apartament 2 camere, liber, bloc reabilitat, curat, blocul este incadrat cu clasa de risc seismic 2, stradal **54.000 €;** ☎0731.461.711

1420. **Stefan** cel Mare, semidec., et. 4/6, 47 mp, 1965, proprietar, apartament 2 camere, Stefan cel Mare, stradal, semidec., curat, liber, gresie, faianta, parchet, usa metalica, aer conditionat. Pretul este usor negociabil. Doar cash. **58.000 €;** ☎0741.002.501

1421. **Stefan** cel Mare, 4 minute metrou Bucur Obor, semidec., et. 3/10, 55 mp, 1965, apartament confort 1, semidec. situat la etajul 3/10, vedere stradala, 55 mp bloc civilizat, reabilitat, cadastru si intabulare, liber. **58.500 €;** ☎0731.144.159/ 021.231.23.18

1422. **Stefan** cel Mare, Lizeanu, Obor, 8 minute metrou semidec., et. 1/8, 50 mp, 1980, Stefan cel Mare, Lizeanu, Mega Image, 1/8, semidec., 50 mp, bloc 1980, vedere spate, bloc reabilitat termic, bloc fara risc seismic, termopan, usa metalica, cadastru intabulare, accept credit, liber. **70.000 €;** ☎0724.336.834

1423. **Stefan** cel Mare, metrou Stefan cel Mare, IGP, dec., et. 3/10, 55 mp, 1983, 2 camere, confort 1, dec., etaj 3/10, liber, bloc reabilitat termic, termopane integral, usa metalica, balcon, vedere sud, 55 mp, bloc 1983, intabulare, se accepta credit, **89.900 €;** ☎0722.568.283

1424. **Stefan** cel Mare, rond Obor, dec., et. 9/9, 56 mp, 1980, ap. 2 camere super finisat cu gresie, faianta, parchet, termopan, 2 balcoane, bl. stradal reabilitat, la gura de metrou Obor. Actele pregatite pt. Vanzare, se accepta credit. Ideal investitie. **69.900 €;** ☎0771.791.542

1425. **Stiberi** Voda, Eroilor dec., et. 8/8, 60 mp, 1990, Apartament 2 camere dec., 60 mp, bloc 1990 reabilitat termic, tamplarie termopan, gresie, parchet, aer conditionat, apometre, repartitoare caldura. 10 min metrou, Parc Cismigiu, Opera Nationala. **100.000 €;** ☎0748.296.861 dragosdobre2@gmail.com

1426. **Strada** Biruintei, metrou Dimitrie Leonida dec., et. 2/7, 58 mp, 2019, apartament 2 camere, 58 mp, metrou Dimitrie Leonida **50.500 €;** ☎0760.757.356

1427. **Strada** Straja, sector 4, dec., ap. 2 camere, cf. 1, **56.000 €;** ☎0724.205.996

1428. **Strada** Tineretului, apartament 2 camere, parcare, semidec., et. 2/6, 39 mp, 2018, lift, apartament 2 camere, predare la cheie, lift, loc de parcare, finisaje la alegere, bloc nou, mijloc de transport, **35.000 €;** ☎0720.822.960 contact@rezidential-orhideelor2.ro

1429. **Studio,** Vitan-Barzesti, direct dezvoltator dec., et. 1/5, 46 mp, 2020, apartament tip studio localizat in imobil nou pe soseaua Vitan-Barzesti, finisaje premium la alegere, compartimentare din zidarie. Reprezentant dezvoltator! **52.843 €;** ☎0736.380.187/ 0725.597.221 constantin.s@star-construct.ro

1430. **Teclu** 6 min metrou, bucatarie mobilata si utilata, dec., et. 1/7, 57 mp, 2019, Finisaje la alegere zona linistita, str. V Brauner, et 1/7, dec., contorizare individuala pentru apa, gaze si curent. se accepta orice tip de credit. Bloc nou, aer conditionat, 57 mp. **62.000 €;** ☎0736.380.186/ 0748.631.811 cristina@star-construct.ro

1431. **Teiul** Doamnei, Colentina semidec., et. 10/10, 40 mp, 1976, Apartament de 2 camere in suprafata utila de 40 mp la etajul 10 din p+ 10. Imobilul, este confort 2, semidec.. Zona linistita, acees imediat la mijloacele de transport. **43.500 €;** ☎0758.200.206 office@nelboimobiliare.ro

1432. **Theodor** Pallady dec., et. 2/4, 44 mp, 2019, 2 camere, studio, imobil nou ds+p+4e, direct dezvoltator, accept credit ipotecar si prima casa, finisaje la alegere, **45.900 €;** ☎0758.234.495/ 0758.234.497 rusu.c@vbi.ro

1433. **Theodor** Pallady dec., et. parter/4, 44 mp, 2019, studio 2 camere, imobil nou DS+P+4E, direct dezvoltator, accept credit ipotecar si prima casa, finisaje la alegere, **45.900 €;** ☎0758.234.495/ 0758.234.497 rusu.c@vbi.ro

1434. **Theodor** Pallady, dec., et. 1/4, 40 mp, 2019, 2 camere studio, imobil nou Ds+P+4E, direct dezvoltator, accept credit ipotecar si prima casa, finisaje la alegere, **42.900 €;** ☎0758.234.495/ 0758.234.497 rusu.c@vbi.ro

1435. **Theodor** Pallady, dec., et. 1/4, 41 mp, 2019, 2 camere, studio,imobil nou Ds+P+4E, direct dezvoltator, accept credit ipotecar si prima casa, finisaje la alegere, **43.300 €;** ☎0758.234.495/ 0758.234.497 rusu.c@vbi.ro

1436. **Theodor** Pallady, dec., et. parter/4, 41 mp, 2019, studio 2 camere, imobil nou Ds+P+4E, direct dezvoltator, accept credit ipotecar si prima casa, finisaje la alegere, **43.300 €;** ☎0758.234.495/ 0758.234.497 rusu.c@vbi.ro

1437. **Theodor** Pallady, dec., et. parter/4, 40 mp, 2019, studio 2 camere, imobil nou Ds+P+4E, direct dezvoltator, accept credit ipotecar si prima casa, finisaje la alegere, **42.900 €;** ☎0758.234.495/ 0758.234.497 rusu.c@vbi.ro

1438. **Theodor** Pallady, achizitie ap 2 cam, dec., et. 4/5, 59 mp, 2019, direct dezvoltator, ap 2 cam, 59 mp, et 4 din 5, finisaje de inalta clasa la alegere. Predare la cheie cu g, f, p, t, um, ct, izolat termic exterior, constructie beton umplutura caramida. Lift. Detalii la tel. **54.000 €;** ☎0730.888.285 iulian.tanasie@zon-adesud.ro

1439. **Theodor** Pallady, ansamblu rezidential, Metrou dec., et. 1/7, 56 mp, 2019, 56mp, metrou 5 min, Auchan, metrou, Jumbo, Ikea, 5 minute, ansamblu rezidential, bucatarie mobilata si utilata, AC, predare la cheie, centrala proprie, bransata la utilitati, contorizata individual. **62.000 €;** ☎0736.380.182

1440. **Theodor** Pallady, Ozana dec., et. parter/5, 84 mp, 2019, dezvoltator, ap. 2 cam., dec., etaj p-5, constructie beton caramida, finalizare noiembrie 2018, se preda cu g, f, p, t, um, 10 min. metrou 1 Decembrie 1918, se accepta prima casa, ipotecar, **69.500 €;** ☎0731.510.854 ionut.epure@zonadesud.ro

1441. **Theodor** Pallady, Ozana dec., et. 1/3, 2019, Th Pallady, bloc nou, apartament dec., predare la cheie, bransat la toate utilitatile, contorizat individual. Centrala termica, calorifere, g, f, p, ob. sanitare. Zero comision **55.000 €;** ☎0731.510.854 ionut.epure@zon-adesud.ro

1442. **Theodor** Pallady, Ozana mutare imediata, dec., et. 5/5, 117 mp, 2018, metrou 1 Decembrie 1918, apartament 2 camere oferta la cash pozitionat in zona noua Titan, mutare imediata. **87.680 €;** ☎0731.510.854 ionut.epure@zon-adesud.ro

1443. **Theodor** Pallady, Postasului dec., et. 1/4, 55 mp, 2018, va propunem spre vanzare un apartament cu doua camere, dec.e, 55 mp, situat la etajul 1 al unui imobil cu 4 etaje, prevazut cu lift, construit in anul 2018. **55.000 €;** ☎0735.070.710 falcusan_marian@yahoo.com

1444. **Theodor** Pallady, str. Victor Brauner dec., et. 3/7, 85 mp, 2017, super oferta- 3 camere = 80.000 euro (tva 5% inclus). Comision 0. Locatia: Theodor Pallady ( 5 min de statia de metrou Nicolae Teclu); **80.000 €;** ☎0722.370.881 gabriela@metropolitanresidence.ro

1445. **Theodor** Pallady, Titan dec., et. 1/3, 57 mp, 2018, 2 camere situat pe Theodor Pallady la doar 4 minute m 1 Decembrie 1918, **68.000 €;** ☎0730.888.272 andrei.stanciu@zon-adesud.ro

1446. **Theodor** Pallady, Titan dec., et. 2/3, 51 mp, 2018, 2 camere 400 m Theodor Pallady, 4 minute M 1 Decembrie 1918. **48.000 €;** ☎0730.888.272 andrei.stanciu@zonadesud.ro

1447. **Theodor** Pallady, Titan dec., et. 1/3, 51 mp, 2019, promo 2 camere 400 m M. 1 Decembrie 1918, acceptam orice modalitete de plata **55.000 €;** ☎0730.888.272 andrei.stanciu@zon-adesud.ro

1448. **Theodor** Pallady, Titan, dec., et. parter/3, 49 mp, 2018, apartament 2 camere finalizat zona Theodor Pallady **49.900 €;** ☎0730.888.272 andrei.stanciu@zonadesud.ro

1449. **Theodor** Pallady, Titan, Nicolae Grigorescu dec., et. 2/3, 63 mp, 2019, apartament 2 camere promo, 8-10 min. metrou Nicolae Grigorescu **59.000 €;** ☎0730.888.272 andrei.stanciu@zon-adesud.ro

1450. **Theodor** Pallady, Titan, Nicolae Grigorescu, dec., et. 1/3, 62 mp, 2019, 2 camere dec., 900 m fata de statia de M Nicolae Grigorescu **60.000 €;** ☎0730.888.272 andrei.stanciu@zon-adesud.ro

1451. **Theodor** Pallady, Titan, Nicolae Teclu, dec., et. 1/3, 46 mp, 2018, 2 camere tip studio pret promotional pentru aceasta perioada. **41.000 €;** ☎0730.888.272 andrei.stanciu@zon-adesud.ro

1452. **Theodor** Pallady, Titan, Ozana, 1 Decembrie 1918 dec., et. 1/3, 57 mp, 2019, promo, direct dezvoltator, ideal investitie, apartament 2 camere, bloc stradal, situat la doar 5 minute de statia metrou 1 Decembrie 1918, **64.600 €;** ☎0730.170.085 bogdan.mavrogheorghe@zonadesud.ro

1453. **Theodor** Pallady, Titan, Ozana, 1 Decembrie 1918, dec., et. 1/3, 58 mp, 2019, promo direct dezvoltator 2 camere dec., finalizat, acte, gata de mutare, situat in apropierea statiei de metrou N. Teclu. **49.500 €;** ☎0730.170.085 bogdan.mavrogheorghe@zonadesud.ro

1454. **Timisoara,** Valea Oltului, 2 camere, dec., et. 7/9, 57 mp, 2019, apartament 2 camere, dec., etaj 7 din 9, disponibil intr-un ansamblu nou situat in zona de Vest a Capitalei, in spatele Cartierului Brancusi, zona cu spatii verzi in plina dezvoltare, **57.000 €;** ☎0724.492.144/ 0767.708.916 oana@atlas-residence.ro

1455. **Timpuri** Noi, semidec., et. demisol/6, 37 mp, 2016, studio, aproape de metrou, suprafata 37 mp, se vinde mobilat, utilat, **57.000 €;** ☎0786.428.222 cristi.kvb86@gmail.com

1456. **Timpuri** Noi, comision 0%, metrou Mihai Bravu dec., et. 2/9, 61 mp, 2018, Imobil nou, finalizat, caramida porotherm, fatada ventilata, finisaje premium la alegere, apartament 2 camere, dec., 61 mp, terasa, locuri parcare subteran, parc, Mall Vitan, 50 metri de metrou Mihai Bravu, **90.000 €;** ☎0725.985.764 cosmin@metropolitanresidence.ro

1457. **Timpuri** Noi, Mihai Bravu metrou, dec., et. 9/9, 73 mp, 2018, ansamblul rezidential Mihai Bravu Metropolitan dispune de o pozitionare excelenta,in apropierea parcului Tineretului .Are acces direct la soseaua Mihai Bravu , la numai cateva min de statia de metrou; **96.000 €;** ☎0725.985.762 roxana.panculescu@metropolitanresidence.ro

1458. **Tineretului** dec., et. 6/10, 54 mp, 1980, Sincai- str. Trestiana, termopan, parchet, UM. Balcon mare. Parc metrou (3 min.), piata, magazine, banci. Accept credit. **79.500 €;** ☎0722.511.217/ 0762.628.915 office@cbs-imob.ro ,uigimob@yahoo.com

1459. **Tineretului** semidec., et. 7/10, 57 mp, 1987, Vanzare apartament 2 camere Tineretului, bloc construit in anul 1987, stradal, vis a vis de intrarea in parc, necesita renovare. **77.500 €;** ☎0764.100.045 onuburlacu@gmail.com

1460. **Tineretului** Piata Norilor 4 min Metrou bloc 1985 semidec., et. 5/8, 1985, Tineretului Piata Norilor 4 min Metrou, bloc 1985, Str Maria Tanase, zona deosebita, 5/8, sdec, G+F+P+T+UM+AC+ISN+IEN, finisaje de buna calitate, acces facil parc, mijl transport,scoli,gradinite. **84.500 €;** ☎0726.664.381 valentin.florea@bvn.ro

1461. **Tineretului** Diamond Park dec., et. parter/10, 60 mp, 2008, particular bloc impecabil, mobilat/utilat complet,totul nou, paza 24/7+video, locatie deosebita 2 parcuri (Carol si Tineretului), finisaje lux. Parcare proprietate 9000 Euro. **89.000 €;** ☎0773.322.061 maiasigeorge@yahoo.com

1462. **Tineretului** vizavi de parc, Palatul Copiilor dec., et. 7/10, 1980, 7/10, stradal, vedere spate, loc parcare, dec., renovat complet utilat si mobilat, instalatii noi, cada hidromasaj, liber, toate actele ok, disponibil imediat, parchet, termopan, **89.900 €;** ☎0735.883.452 daniel.enache@centralimobiliare.ro

1463. **Tineretului,** dec., et. parter/10, 126 mp, 2018, bloc nou, stradal, constructie beton, caramida. Finisaje de lux incluse in pret, bransamente realizate, parcare subterana contra cost. Ratb in fata blocului. **132.387 €;** ☎0722.303.477/ 0722.303.478 office@tineretuluicity.ro

1464. **Tineretului,** Baladei, vizavi parc Palatul Copiilor dec., et. 8/8, 54 mp, 1984, 8/8 dec., lift nou, liber, vedere spate, mici imbunatatiri. **78.000 €;** ☎0735.883.452 daniel.enache@centralimobiliare.ro

1465. **Tineretului,** Carol, dec., et. 1/6, 61 mp, 2019, imobilul nostru este situat in centrul Bucurestiului, intr-o zona liniastita, incarcata de istorieA cu regim mic de inaltime, la doar 500 de metri de statia de metrou Tineretului. Finisaje premium, **96.500 €;** ☎0723.243.544/ 0799.929.024 natalin.p@star-construct.ro

1466. **Tineretului,** comision 0%, metrou Mihai Bravu dec., et. 1/9, 61 mp, 2018, imobil nou, finalizat, caramida porotherm, fatada ventilata, finisaje premium la alegere, apartament 2 camere, dec., 61 mp, terasa, locuri parcare subteran, parc, Mall Vitan, 50 metri de metrou Mihai Bravu **90.000 €;** ☎0725.985.764 cosmin@metropolitanresidence.ro

1467. **Tineretului,** dec., imobil 1983, dec., et. 3/8, 55 mp, 1983, cauti un apartament in zona Tineretului la cateva minute de parc si de metrou, dar ferit de zgomotul stradal? **89.000 €;** ☎0722.732.975 axadomenii@yahoo.com

1468. **Tineretului,** Mihai Bravu metrou 100 m, dec., 57 mp, 2019, bloc nou langa metrou, peretii din caramida, bucatarie 10 mp inchisa, balcon mare, centrala proprie, finisaje premium, accept credit bancar, Mihai Bravu, Vitan, Tineretului, Dristor. **75.000 €;** ☎0761.309.031

1469. **Tineretului,** parc dec., et. 10/10, 1978, Tineretului, parc, apartament 2 camere, confort 1, suprafata construita 72 mp din care living 30 mp, dormitor 12 mp, baie 5 mp, bucatarie, 12 mp (mobilata, utilata) 2 balcoane, vedere parc, liber **79.000 €;** ☎0744.688.996

1470. **Tineretului,** Pridvorului dec., et. 3/4, 55 mp, 1986, Vedere superba catre parc pentru acest apartament dec., recent renovat, situat la etajul 3/4 al unui bloc construit in anul 1985. Locuinta se vinde cu bucataria mobilata si utilata. Oferta rara! **80.000 €;** ☎0744.652.155 gabriel.bozian@abbunited.ro

1471. **Titan** et. parter/10, 56 mp, Baraje, apartament cu o suprafata de 56,71 mp, bloc reabilitat, fara imbunatatirti dar curat, intabulat. **65.000 €;** ☎0788.100.999

1472. **Titan** semidec., et. parter/4, 49 mp, 1967, Basarabia, adiacent, etaj parter cu balcon, zona verde, 49 mp, curat, cadastru si intabulare ☎0765.255.122

1473. **Titan** dec., et. 1/13, 51 mp, 2019, dezvoltator. Apartament de 2 camere, disponibil intr-un bloc in constructie, cu regim de inaltime de D+P+13E ce cuprinde garsoniere, apartamente 2 si 3 camere. Pretul nu contine TVA; **70.500 €;** ☎0724.808.488/ 0725.597.221 george.s@star-construct.ro

1474. **Titan** et. 9/10, 54 mp, intersectia Basarabia cu bd. Nicolae Grigorescu si 5 minute Parc Titan, 9/10, cf. 1, spatios, renovat integral: g, f, p, t, um, bloc reabilitat, cadastru, intabulare, **63.500 €;** ☎0723.682.204

1475. **Titan** dec., et. 1/10, 46 mp, 1976, Postavaru, adiacent, dec., 1/10, balcon in termopan, complet renovat, g, f, p, t, um, ac, bl. si scara civilizata, aproape scoala si gradinita, hypermarket, parc, cadastru+intabulare merita vazut, disc. **55.000 €;** ☎0761.749.316/ 0722.824.757

1476. **Titan** dec., et. 1/2, 56 mp, 2018, Str. Gura Siriului vand apartament 2 camere conf 1 dec., finisaje de calitate g, f, p, t, um, centrala proprie, liber, apartamentul este la cheie merita vazut, negociabil **65.000 €;** ☎0724.681.908

1477. **Titan** - 1 Decembrie metrou dec., et. 1/3, 

# Imobiliare vânzări 2 CAMERE

1535. **Titan,** Billa dec., et. parter/10, 55 mp, 1979, confort 1 dec., p/10 cu balcon, constructie 1979,55 mp, gresie, faianta, parchet, termopan, bloc reabilitat termic, cadastru si intabulare, accept credit, **58.500 €;** ☎0758.401.603/ 0758.728.332

1536. **Titan,** birou de vanzari, direct dezvoltator, dec., 48 mp, 2019, Apartament cu 2 camere tip Studio, dec., cu o suprafata utila de 47.99 mp, gandit pentru persoane care apreciaza intimitatea si rafinamentul, situat la 12 minute de metrou 1 Decembrie. **44.550 €;** ☎0731.169.114/ 0756.565.565 office@titanul-nou.ro

1537. **Titan,** bloc nou, foarte aproape de metrou, dec., et. 1/4, 53 mp, 2018, apartament 2 camere, aproape metrou, finisaje de lux, centrala termica, lift, loc de parcare, balcon, aproape de gradinita si scoala, loc de joaca/parc, vedere rasarit, tamplarie pvc Salamander, usi pinum. **47.700 €;** ☎0771.789.644

1538. **Titan,** Campia Libertatii, particular, semidec., et. 4/10, 50 mp, 1968, etaj 4/10, pozitie excelenta, renovat complet, refacuta instalatia sanitara si electrica, totul nou, termopan 6 cam, usi interior, baie utilata complet, aplice, apometre, repartitoare. **68.500 €;** ☎0722.300.041

1539. **Titan,** Diham semidec., et. 2/4, 49 mp, 1970, 2 camere semidec.e, cartier Titan, zona Basarabia, 5 min. de metrou Costin Georgian, etaj 2/4, suprafata de 49 mp, proaspat renovat (nelocuit de la renovare), instalatie electrica schimbata. Liber, **59.000 €;** ☎0720.888.054 eugenia.cretu@procapitald.ro

1540. **Titan,** direct proprietar accept credit zona ideala dec., et. 2/4, 2018, apartament 2 camere, dec., finisaje de lux, totul nou, aproape de metrou si parc, gradinita si scoala, nu accept intermediari **42.900 €;** ☎0774.075.876

1541. **Titan,** direct proprietar accept credit zona ideala dec., et. 1/4, 54 mp, 2018, apartament 2 camere, direct proprietar, zona ideala, aproape mij. transport, vedere rasarit, loc de parcare, etaj 1 din 3, balcon mare, dec., gresie, faianta, parchet, termopan, usi pinum **49.900 €;** ☎0774.075.876/ 0724.458.272

1542. **Titan,** Drum Gura Crivatului, dec., et. 1/4, 57 mp, 2019, ap. 2 camere, su intre 55-57 mp, la cheie,termen final decembrie 2019. Bloc cu lift. Prima casa 1000 e/mp. Cr. ipotecar 1000 e/mp. Cash 1000 e/mp usor disc., **1.000 €;** ☎0722.511.217/ 0762.628.915 office@cbs-imob.ro ,uigimob@yahoo.com

1543. **Titan,** Grigorescu, dec., et. 6/10, 54 mp, 1979, via a vis de policlinica Titan, 2 camere, confort 1 dec., etaj 6/10, termopan, usa metalica, curat, zona de parc, **58.000 €;** ☎0773.910.634

1544. **Titan,** Iris mall, apartament 2 camere, semidec., et. parter/10, 52 mp, 1985, 2 camere semidec.,in apropiere de IRIS mall Titan, 52 mp, constr. 1985, bloc reabilitat, monitorizat video, renovat, inst. sanitare noi, obloane antiefractie, bucatarie mobilata. Acces facil mijloace transport. **54.000 €;** ☎0720.888.054 eugenia.cretu@procapitald.ro

1545. **Titan,** Lotrioara, semidec., et. 9/10, 50 mp, 1976, 3 minute metrou, chiar in spatele parcului, bloc reabilitat, termopane, toate actele, liber, **52.000 €;** ☎0732.135.467

1546. **Titan,** Metrou 1 Decembrie - Pallady dec., et. 1/3, 70 mp, 2018, Ap. 2 cam, dec., g, f, p, t, toate noi, bloc tip vila, centrala, loc parcare subteran inclus in pret, mutare rapida, aproape scoala, gradinita, magazine, ratb. fara comisoane, nu colaborez cu agentii! **64.000 €;** ☎0774.075.876

1547. **Titan,** metrou 1 Decembrie 1918 dec., et. parter/5, 47 mp, 2019, apartament 2 camere tip studio, 46.6 mp utili, complet finisat si utilat cu centrala termica proprie, calorifere, obiecte sanitare, tamplarie PVC, geam termoizolant, usa metalica, instalatii sanitare. **45.000 €;** ☎0770.450.450/ 0770.450.450 office@estimobiliar.ro

1548. **Titan,** Metrou 1 Decembrie 1918, Auchan Titan dec., et. 4/5, 52 mp, 2019, apartament 2 camere 51,65 mp utili, complet finisat si utilat cu centrala termica proprie, calorifere, obiecte sanitare, tamplarie PVC, geam termoizolant usa metalica, instalatii sanitare, **47.778 €;** ☎0770.460.460/ 0770.470.470 office@estimobiliar.ro

1549. **Titan,** metrou 1 Decembrie 1918, Auchan, sector 3 dec., et. parter/5, 84 mp, 2019, apartament 2 camere 84,4 mp util, complet finisat si utilat cu centrala termica proprie, calorifere, obiecte sanitare, tamplarie PVC, geam termoizolant usa metalica, instalatii sanitare, **67.687 €;** ☎0770.460.460/ 0770.470.470 office@estimobiliar.ro

1550. **Titan,** metrou 1 Decembrie 1918, sector 3 dec., et. parter/4, 49 mp, 2019, apartament 2 camere 49,10 mp util, complet finisat si utilat cu centrala termica proprie, calorifere, obiecte sanitare, tamplarie PVC, geam termoizolant usa metalica, instalatii sanitare, **46.499 €;** ☎0770.836.956/ 0770.450.450 office@estimobiliar.ro

1551. **Titan,** Metrou 1 Decembrie 1918, sector 3 dec., et. 2/5, 52 mp, 2019, apartament 2 camere 51,6 mp util, complet finisat si utilat cu centrala termica proprie, calorifere, obiecte sanitare, tamplarie PVC, geam termoizolant usa metalica, instalatii sanitare, **47.730 €;** ☎0770.460.460/ 0770.470.470 office@estimobiliar.ro

1552. **Titan,** metrou 1 Decembrie 1918, sector 3 dec., et. parter/4, 2019, apartament 2 camere 55,9 mp utili, complet finisat si utilat cu centrala termica proprie, calorifere, obiecte sanitare, tamplarie PVC, geam termoizolant usa metalica, instalatii sanitare, **51.999 €;** ☎0770.836.956/ 0770.450.450 office@estimobiliar.ro

1553. **Titan,** metrou 1 Decembrie 1918, sector 3 dec., et. 2/3, 59 mp, 2019, apartament 2 camere 58.47 mp utili, complet finisat si utilat cu centrala termica proprie, calorifere, obiecte sanitare, tamplarie PVC, geam termoizolant usa metalica, instalatii sanitare. **51.700 €;** ☎0770.836.923/ 0770.450.450 office@estimobiliar.ro

1554. **Titan,** metrou 1 Decembrie 1918, sector 3 dec., et. 2/5, 64 mp, 2019, apartament 2 camere 63.65 mp utili, complet finisat si utilat cu centrala termica proprie, calorifere, obiecte sanitare, tamplarie PVC, geam termoizolant usa metalica, instalatii sanitare. **58.558 €;** ☎0770.460.460/ 0770.470.470 office@estimobiliar.ro

1555. **Titan,** metrou 1 Decembrie 1918, sector 3 dec., et. parter/4, 49 mp, 2019, apartament 2 camere dec., 48,18 mp util, complet finisat si utilat cu centrala termica proprie, calorifere, obiecte sanitare, tamplarie PVC, geam termoizolant, usa metalica, instalatii sanitare. **45.500 €;** ☎0770.450.450/ 0770.450.450 office@estimobiliar.ro

1556. **Titan,** metrou 1 Decembrie 1918, sector 3 dec., et. 3/4, 2019, apartament 2 camere tip studio, 48.4 mp utili, complet finisat si utilat cu centrala termica proprie, calorifere, obiecte sanitare, tamplarie PVC, geam termoizolant, usa metalica, instalatii sanitare. **48.000 €;** ☎0770.450.450/ 0770.450.450 office@estimobiliar.ro

1557. **Titan,** metrou 1 Decembrie 1918, sector 3 dec., et. 1/4, 54 mp, 2019, apartament 2 camere, dec., 53,79 mp util, se livreaza complet finisat si utilat cu centrala termica proprie, calorifere, obiecte sanitare, tamplarie PVC, usa metalica, instalatii sanitare. **51.110 €;** ☎0770.836.923/ 0770.450.450 office@estimobiliar.ro

1558. **Titan,** Metrou 1 Decembrie 1918, sector 3 dec., et. 1/4, 57 mp, 2019, apartament 2 camere, dec., 56.17 mp util, se livreaza complet finisat si utilat cu centrala termica proprie, calorifere, obiecte sanitare, tamplarie PVC, usa metalica, instalatii sanitare. **52.599 €;** ☎0770.836.956/ 0770.450.450 office@estimobiliar.ro

1559. **Titan,** Metrou 1 Decembrie 1918, sector 3 dec., et. 1/5, 2019, apartament 2 camere, dec., 61.35 mp util, complet finisat si echipat cu centrala termica proprie, calorifere, obiecte sanitare pentru bai, tamplarie PVC, usa metalica, contorizare individuala. **61.200 €;** ☎0770.836.923/ 0770.450.450 office@estimobiliar.ro

1560. **Titan,** Metrou 1 Decembrie 1918, sector 3 dec., et. 2/4, 42 mp, 2019, apartament 2 camere, tip Studio, 41.80 mp util, se livreaza complet finisat si utilat cu centrala termica proprie, calorifere, obiecte sanitare, tamplarie PVC, usa metalica, instalatii sanitare. **39.799 €;** ☎0770.836.956/ 0770.450.450 office@estimobiliar.ro

1561. **Titan,** metrou 1 Decembrie 1918, sector 3 dec., et. 3/4, 48 mp, 2019, apartament 2 camere, tip Studio, 47.99 mp util, se livreaza complet finisat si utilat cu centrala termica proprie, calorifere, obiecte sanitare, tamplarie PVC, usa metalica, instalatii sanitare. **44.555 €;** ☎0770.836.923/ 0770.450.450 office@estimobiliar.ro

1562. **Titan,** metrou 1 Decembrie 1918, sector 3, dec., et. 5/5, 104 mp, 2019, apartament 2 camere 104.35 mp util, complet finisat si utilat cu centrala termica proprie, calorifere, obiecte sanitare, tamplarie PVC, geam termoizolant usa metalica, instalatii sanitare. **71.328 €;** ☎0770.460.460/ 0770.470.470 office@estimobiliar.ro

1563. **Titan,** metrou 1 Decembrie 1918, sector 3, dec., et. 5/5, 107 mp, 2019, apartament 2 camere 107,25 mp util, complet finisat si utilat cu centrala termica proprie, calorifere, obiecte sanitare, tamplarie PVC, geam termoizolant usa metalica, instalatii sanitare, **80.521 €;** ☎0770.460.460/ 0770.470.470 office@estimobiliar.ro

1564. **Titan,** metrou 1 Decembrie 1918, sector 3, dec., et. 5/5, 107 mp, 2018, apartament 2 camere 107.25 mp util, complet finisat si utilat cu centrala termica proprie, calorifere, obiecte sanitare, tamplarie PVC, geam termoizolant usa metalica, instalatii sanitare, **80.521 €;** ☎0770.460.460/ 0770.470.470 office@estimobiliar.ro

1565. **Titan,** metrou 1 Decembrie 1918, sector 3, dec., et. 2/5, 46 mp, 2019, apartament 2 camere 45.7 mp util, complet finisat si utilat cu centrala termica proprie, calorifere, obiecte sanitare, tamplarie PVC, geam termoizolant usa metalica, instalatii sanitare. **42.044 €;** ☎0770.460.460/ 0770.470.470 office@estimobiliar.ro

1566. **Titan,** metrou 1 Decembrie 1918, sector 3, dec., et. parter/4, 50 mp, 2019, apartament 2 camere 50 mp util, complet finisat si utilat cu centrala termica proprie, calorifere, obiecte sanitare, tamplarie PVC, geam termoizolant usa metalica, instalatii sanitare, **47.405 €;** ☎0770.836.956/ 0770.450.450 office@estimobiliar.ro

1567. **Titan,** metrou 1 Decembrie 1918, sector 3, dec., et. 2/5, 50 mp, 2019, apartament 2 camere 50 mp util, complet finisat si utilat cu centrala termica proprie, calorifere, obiecte sanitare, tamplarie PVC, geam termoizolant usa metalica, instalatii sanitare, **46.000 €;** ☎0770.460.460/ 0770.470.470 office@estimobiliar.ro

1568. **Titan,** metrou 1 Decembrie 1918, sector 3, dec., et. 3/5, 55 mp, 2019, apartament 2 camere 54.86 mp util, complet finisat si utilat cu centrala termica proprie, calorifere, obiecte sanitare, tamplarie PVC, geam termoizolant usa metalica, instalatii sanitare. **50.471 €;** ☎0770.460.460/ 0770.470.470 office@estimobiliar.ro

1569. **Titan,** metrou 1 Decembrie 1918, sector 3, dec., et. 4/5, 59 mp, 2019, apartament 2 camere 59, 1 mp util, complet finisat si utilat cu centrala termica proprie, calorifere, obiecte sanitare, tamplarie PVC, geam termoizolant usa metalica, instalatii sanitare. **54.660 €;** ☎0770.460.460/ 0770.470.470 office@estimobiliar.ro

1570. **Titan,** metrou 1 Decembrie 1918, sector 3, dec., et. parter/5, 84 mp, 2019, apartament 2 camere 84,4 mp util, complet finisat si utilat cu centrala termica proprie, calorifere, obiecte sanitare, tamplarie PVC, geam termoizolant usa metalica, instalatii sanitare, **67.680 €;** ☎0770.460.460/ 0770.470.470 office@estimobiliar.ro

1571. **Titan,** metrou 1 Decembrie 1918, sector 3, dec., et. 5/5, 107 mp, 2018, apartament 2 camere cu terasa 107.25 mp utili, complet finisat si utilat cu centrala termica proprie, calorifere, obiecte sanitare, tamplarie PVC, geam termoizolant usa metalica, instalatii sanitare, **80.500 €;** ☎0770.460.460/ 0770.470.470 office@estimobiliar.ro

1572. **Titan,** metrou 1 Decembrie 1918, sector 3, dec., et. parter/4, 47 mp, 2019, apartament 2 camere dec., 46.85 mp util, complet finisat si utilat cu centrala termica proprie, calorifere, obiecte sanitare, tamplarie PVC, geam termoizolant, usa metalica, instalatii sanitare, **44.500 €;** ☎0770.460.460/ 0770.470.470 office@estimobiliar.ro

1573. **Titan,** metrou 1 Decembrie 1918, sector 3, dec., et. 1/4, 57 mp, 2018, apartament 2 camere dec., 57.05 mp util, complet finisat si utilat cu centrala termica proprie, calorifere, obiecte sanitare, tamplarie PVC, geam termoizolant, usa metalica, instalatii sanitare. **51.500 €;** ☎0770.450.450/ 0770.450.450 office@estimobiliar.ro

1574. **Titan,** metrou 1 Decembrie 1918, sector 3, dec., et. 1/4, 60 mp, 2018, apartament 2 camere dec., 59.40 mp util, complet finisat si utilat cu centrala termica proprie, calorifere, obiecte sanitare, tamplarie PVC, geam termoizolant, usa metalica, instalatii sanitare. **53.500 €;** ☎0770.450.450/ 0770.450.450 office@estimobiliar.ro

1575. **Titan,** metrou 1 Decembrie 1918, sector 3, dec., et. parter/5, 55 mp, 2019, apartament 2 camere, dec., 55.2 mp util, complet finisat si echipat cu centrala termica proprie, calorifere, obiecte sanitare pentru bai, tamplarie PVC, usa metalica, contorizare individuala. **54.000 €;** ☎0770.450.450/ 0770.450.450 office@estimobiliar.ro

1576. **Titan,** metrou 1 Decembrie 1918, sector 3, dec., et. 1/5, 58 mp, 2019, apartament 2 camere, dec., 57.6 mp util, complet finisat si echipat cu centrala termica proprie, calorifere, obiecte sanitare pentru bai, tamplarie PVC, usa metalica, contorizare individuala. **55.800 €;** ☎0770.450.450/ 0770.450.450 office@estimobiliar.ro

1577. **Titan,** metrou 1 Decembrie 1918, sector 3, dec., et. 5/5, 72 mp, 2019, apartament 2 camere, dec., 72.15 mp util, complet finisat si echipat cu centrala termica proprie, calorifere, obiecte sanitare pentru bai, tamplarie PVC, usa metalica, contorizare individuala. **63.900 €;** ☎0770.836.923/ 0770.450.450 office@estimobiliar.ro

1578. **Titan,** metrou 1 Decembrie 1918, sector 3, dec., et. 3/4, 48 mp, 2019, apartament 2 camere, tip studio, 47.99 mp util, se livreaza complet finisat si utilat cu centrala termica proprie, calorifere, obiecte sanitare, tamplarie PVC, usa metalica, instalatii sanitare. **44.550 €;** ☎0770.460.460/ 0770.470.470 office@estimobiliar.ro

1579. **Titan,** metrou 1 Decembrie, Ozana dec., et. 1/4, 56 mp, 2018, ofer spre achizitie un apartament dec., bine compartimentat si echilibrat ca spatiu, cu suprafata utila de 56 mp.Zona buna, aproape ratb si metrou, toate utilitatile incluse, loc parcare bonus! **51.500 €;** ☎0749.450.409/ 0724.458.272

1580. **Titan,** metrou 1 Decembrie, Pallady dec., et. 1/4, 50 mp, 2018, ap 2 cam, dec., g, f, p, t, toate noi, centrala termica, loc parcare inclus in pret, mutare in 30 zile, vedere mixta, aproape scoala, gradinita, magazine, ratb. fara comisoane, nu colaborez cu agentii. **45.500 €;** ☎0774.075.876

1581. **Titan,** Metrou 1 Decembrie, Pallady dec., et. 1/5, 54 mp, 2018, Ap. 2 cam dec., g, f, p, t, toate noi, centrala termica, in finalizare, 10 min metrou, vedere mixta, aproape scoala, gradinita, magazine, ratb. fara comisoane, nu colaborez cu agentii! **50.400 €;** ☎0774.075.876

1582. **Titan,** metrou 1 Decembrie, Pallady dec., et. 1/4, 2018, Proprietar, 2 camere, dec., finisaje noi, centrala termica de apartament, etaj 1, vedere rasarit, aproape metrou, totul nou, bucatarie separata mare, dormitor umbros, zona verde/ ideala locuit, **44.500 €;** ☎0771.789.644/ 0724.458.272

1583. **Titan,** metrou 1 Decembrie, Pallady, dec., et. 5/6, 50 mp, 2018, ap 2 cam tip studio, g, f, p, t, toate noi, centrala termica, in finalizare, 10 min metrou, vedere mixta, aproape scoala, gradinita, magazine, Ratb, fara comisoane, nu colaborez cu agenti. **45.000 €;** ☎0774.075.876

1584. **Titan,** metrou 1 Decembrie, Pallady, dec., et. 1/4, 60 mp, 2018, Ap 2 cam, dec., g, f, p, t, toate noi, centrala termica, loc parcare inclus in pret, mutare in 30 zile, vedere mixta, aproape scoala, gradinita, magazine, ratb. fara comisoane, nu colaborez cu agentii. **51.500 €;** ☎0774.075.876

1585. **Titan,** metrou N. Grigorescu semidec., et. parter/10, 56 mp, 1976, cf.1, spatios, 56 mp, la 4 minute de Metrou Nic. Grigorescu si la 2 minute de Parcul Titan, pe Lotrioara, bloc 1976, parter inalt cu balcon, g, f, p, t, um, toate actele, ocazie **62.900 €;** ☎0723.682.204

1586. **Titan,** metrou N. Grigorescu, semidec., et. 8/10, 54 mp, 1974, cf. 1, spatios, 54 mp, la doua minute de metrou Nic. Grigorescu, renovat; g, f, p, t, um, AC, mobilat complet, utilat complet: ag, fr, ms, cadastru, intabulare, ocazie. **63.000 €;** ☎0723.682.204

1587. **Titan,** Metrou Nicolae Teclu, sector 3 dec., et. 1/3, 46 mp, 2019, apartament 2 cam tip Studio 45.4 mp util, complet finisat si utilat cu centrala termica proprie, calorifere, obiecte sanitare, tamplarie PVC, geam termoizolant usa metalica, instalatii sanitare. **40.850 €;** ☎0770.836.956/ 0770.450.450 office@estimobiliar.ro

1588. **Titan,** Metrou Nicolae Teclu, sector 3 dec., et. parter/3, 117 mp, 2019, apartament 2 cam+gradina 117 mp util, complet finisat si utilat cu centrala termica proprie, calorifere, obiecte sanitare, tamplarie PVC, geam termoizolant usa metalica, instalatii sanitare. **73.910 €;** ☎0770.836.956/ 0770.450.450 office@estimobiliar.ro

1589. **Titan,** Metrou Nicolae Teclu, sector 3 dec., et. parter/3, 171 mp, 2019, apartament 2 cam+gradina 171.4 mp util, complet finisat si utilat cu centrala termica proprie, calorifere, obiecte sanitare, tamplarie PVC, geam termoizolant usa metalica, instalatii sanitare. **95.247 €;** ☎0770.836.956/ 0770.450.450 office@estimobiliar.ro

1590. **Titan,** metrou Nicolae Teclu, sector 3 dec., et. parter/3, 117 mp, 2019, apartament 2 camere 117 mp util, complet finisat si utilat cu centrala termica proprie, calorifere, obiecte sanitare, tamplarie PVC, geam termoizolant usa metalica, instalatii sanitare. **73.910 €;** ☎0770.460.460/ 0770.470.470 office@estimobiliar.ro

1591. **Titan,** metrou Nicolae Teclu, sector 3 dec., et. 2/7, 57 mp, 2019, apartament 2 camere 56.83 mp util, complet finisat si utilat cu centrala termica proprie, calorifere, obiecte sanitare, tamplarie PVC, geam termoizolant usa metalica, instalatii sanitare. **62.000 €;** ☎0771.169.692/ 0770.450.450 office@estimobiliar.ro

1592. **Titan,** metrou Nicolae Teclu, sector 3 dec., et. 1/3, 61 mp, 2019, apartament 2 camere 60.5 mp util, complet finisat si utilat cu centrala termica proprie, calorifere, obiecte sanitare, tamplarie PVC, geam termoizolant usa metalica, instalatii sanitare. **52.250 €;** ☎0770.836.956/ 0770.450.450 office@estimobiliar.ro

1593. **Titan,** metrou Nicolae Teclu, sector 3 dec., et. 1/4, 70 mp, 2019, apartament 2 camere 69.71 mp util, complet finisat si utilat cu centrala termica proprie, calorifere, obiecte sanitare, tamplarie PVC, geam termoizolant usa metalica, instalatii sanitare. **63.460 €;** ☎0771.169.692/ 0770.450.450 office@estimobiliar.ro

1594. **Titan,** metrou Nicolae Teclu, sector 3, dec., et. 2/7, 52 mp, 2019, apartament 2 camere 52.14 mp util, complet finisat si utilat cu centrala termica proprie, calorifere, obiecte sanitare, tamplarie PVC, geam termoizolant usa metalica, instalatii sanitare. **56.000 €;** ☎0771.169.692/ 0770.450.450 office@estimobiliar.ro

1595. **Titan,** metrou Nicolae Teclu, sector 3, dec., et. 1/4, 56 mp, 2019, apartament 2 camere 55.82 mp util, complet finisat si utilat cu centrala termica proprie, calorifere, obiecte sanitare, tamplarie PVC, geam termoizolant, usa metalica, instalatii sanitare. **54.145 €;** ☎0770.460.460/ 0770.470.470 office@estimobiliar.ro

1596. **Titan,** metrou Nicolae Teclu, sector 3, dec., et. 4/7, 59 mp, 2019, apartament 2 camere 58.89 mp util, complet finisat si utilat cu centrala termica proprie, calorifere, obiecte sanitare, tamplarie PVC, geam termoizolant usa metalica, instalatii sanitare. **62.000 €;** ☎0771.169.692/ 0770.450.450 office@estimobiliar.ro

1597. **Titan,** metrou Nicolae Teclu, sector 3, dec., et. 3/7, 61 mp, 2019, apartament 2 camere 60.57 mp util, complet finisat si utilat cu centrala termica proprie, calorifere, obiecte sanitare, tamplarie PVC, geam termoizolant usa metalica, instalatii sanitare. **64.000 €;** ☎0771.169.692/ 0770.450.450 office@estimobiliar.ro

1598. **Titan,** metrou Nicolae Teclu, sector 3, dec., et. 6/7, 61 mp, 2019, apartament 2 camere 61 mp util, complet finisat si utilat cu centrala termica proprie, calorifere, obiecte sanitare, tamplarie PVC, geam termoizolant usa metalica, instalatii sanitare. **64.000 €;** ☎0771.169.692/ 0770.450.450 office@estimobiliar.ro

1599. **Titan,** metrou Nicolae Teclu, sector 3, dec., et. 3/7, 66 mp, 2019, apartament 2 camere 65.81 mp util, complet finisat si utilat cu centrala termica proprie, calorifere, obiecte sanitare, tamplarie PVC, geam termoizolant usa metalica, instalatii sanitare. **66.000 €;** ☎0771.169.692/ 0770.450.450 office@estimobiliar.ro

1600. **Titan,** metrou Trapezului mers 1 minut, dec., et. 2/10, 51 mp, 1975, bloc turn, monolit, reabilitat, apartament curat, et. 2/10, orientare sud si est, instalatii sanitare si electrice refacute, mobilat pe comanda, utilat complet, acte la zi, certificat energetic clasa A. **63.000 €;** ☎0728.820.537

1601. **Titan,** metrou, semidec., et. 8/10, 52 mp, 1970, apartament de 2 camere, fara imbunatatiri, termopane, usa metalica, geam la baie, bloc reabilitat, scara curata. Apartamentul se afla intr-o zona foarte verde. Parcul IOR **58.000 €;** ☎0769.651.162

1602. **Titan,** metrou, dec., et. 7/10, 50 mp, 1969, Titan, vav de metrou Titan si Parcul Alexandru Ioan Cuza, dec., 7/10, debara, camara, balcon, contorizat, fara amenajari, liber. **60.000 €;** ☎0724.265.155 cir_marius@yahoo.com

1603. **Titan,** Mizil, 1 Decembrie, dec., et. 1/3, 63 mp, 2018, direct proprietar, fara intermediari, ap in vila, vedere rasarit, aproape de scoala si gradinita, transport metrou, RATB, centrala, contorizare individuala, totul nou. Parcare subterana in pret **64.000 €;** ☎0749.450.409/ 0724.458.272

1604. **Titan,** Muncii, intrarea Patinoarului, 8 minute metrou, comision 0% dec., et. 1/1, 71 mp, **55.000 €;** ☎031.630.89.34 contact@alexandrucordea.ro

1605. **Titan,** Nicolae Grigorescu metrou, dec., et. 3/10, 54 mp, 1979, metrou 5 minute, apartament cu 2 camere, dec., etaj 3/10, bloc reabilitat termic, an constructie 1979, toate actele in regula, curat, spatios, se vinde mobilat si utilat. Vec: Dristor, IOR, Titan **67.599 €;** ☎0761.690.008

1606. **Titan,** Nicolae Teclu dec., et. 2/3, 61 mp, 2018, 2 camere in apropierea metroului Nicolae Teclu, Auchan, Dedeman, ratb, Ikeea, localizarea proiectului are acces direct cu centrul orasului **55.000 €;** ☎0722.468.349 daniel.iancu@zonadesud.ro

1607. **Titan,** Nicolae Teclu semidec., et. 2/3, 46 mp, 2018, 2 camere tip studio, aproape de m Nicolae Teclu, Auchan, statii Ratb, zona de case vile, puz p+3 **43.000 €;** ☎0722.468.349 daniel.iancu@zonadesud.ro

1608. **Titan,** Nicolae Teclu dec., et. 2/3, 46 mp, 2018, Apartament 2 camere tip studio, 46 mp, etajul 2/3. Bloc nou din vecinatatea statiei de metrou Nicolae Teclu (10 minute). Imobil racordat la toate utilitatile orasului. Apartamentul se vinde la cheie, **43.000 €;** ☎0737.811.000 ruxandra@zonadesud.ro

1609. **Titan,** Ozana dec., et. 2/3, 54 mp, 2018, Apartament 2 camere, dec., etajul 2 din 3.Bloc nou, finalizat cu acte gata aflat in vecinatatea statiei de metrou 1 Decembrie 1918 (10-12 minute). **55.350 €;** ☎0737.811.000 ruxandra@zonadesud.ro

1610. **Titan,** Ozana, 1 Decembrie 1918, dec., et. 1/5, 52 mp, 2019, oferta promotionala, ap 2 cam dec., pretul este pentru plata cash 80% avans la antecontract, finalizare oct 2019, centrala termica proprie, finisaje premium la alegere, baia utilata, comision 0. **45.000 €;** ☎0738.155.810 gabi@activeestate.ro

1611. **Titan,** Ozana, 1 Decembrie 1918, sector 3 dec., et. 2/3, 58 mp, 2019, Bloc tip vila, apartament 2 camere 58 mp utili, dec., etaj 2/3, Tripan Salamander, Centrala Ariston- sanitare Romstal, an 2019, pret 56.900 euro credit sau 54.900 euro cash **56.900 €;** ☎0760.091.494

1612. **Titan,** Ozana, disponibil imediat-intabulat dec., et. 4, 57 mp, 2019, Pallady, constructie 2019 finalizat, suprafata 57 mp, vedere mixta, orientare Sud-Est, 3 balcoane, lift, finisaje premium la alegere, accept credit, intabulat. Vecinatati: Metrou 1 Decembrie, Trapezului, Auchan. **55.000 €;** ☎0730.888.285 iulian.tanasie@zonadesud.ro

1613. **Titan,** Ozana, metrou 1 Decembrie 1918, sector 3 dec., et. 2/5, 53 mp, 2019, ap 2 cam-Studio 53,1 mp util, complet finisat si utilat cu centrala termica proprie, calorifere, obiecte sanitare, tamplarie PVC, geam termoizolant usa metalica, instalatii sanitare, **49.118 €;** ☎0770.460.460/ 0770.470.470 office@estimobiliar.ro

1614. **Titan,** Ozana, metrou 1 Decembrie 1918, sector 3 dec., et. parter/4, 44 mp, 2019, ap. 2 camere tip studio 44 mp util, complet finisat si utilat cu centrala termica proprie, calorifere, obiecte sanitare, tamplarie PVC, geam termoizolant usa metalica, instalatii sanitare, **41.699 €;** ☎0770.836.956/ 0770.450.450 office@estimobiliar.ro

1615. **Titan,** Ozana, metrou 1 Decembrie 1918, sector 3 dec., et. 5/5, 118 mp, 2018, apartament 2 camere 118,25 mp util, complet finisat si utilat cu centrala termica proprie, calorifere, obiecte sanitare, tamplarie PVC, geam termoizolant usa metalica, instalatii sanitare. **86.765 €;** ☎0770.460.460/ 0770.470.470 office@estimobiliar.ro

1616. **Titan,** Ozana, Metrou 1 Decembrie 1918, sector 3 dec., et. 3/3, 134 mp, 2019, apartament 2 camere 133.81 mp util, complet finisat si utilat cu centrala termica proprie, calorifere, obiecte sanitare, tamplarie PVC, geam termoizolant usa metalica, instalatii sanitare. **79.900 €;** ☎0770.836.923/ 0770.450.450 office@estimobiliar.ro

1617. **Titan,** Ozana, metrou 1 Decembrie 1918, sector 3 dec., et. 5/5, 55 mp, 2019, apartament 2 camere 55,35 utili, complet finisat si utilat cu centrala termica proprie, calorifere, obiecte sanitare, tamplarie PVC, geam termoizolant usa metalica, instalatii sanitare, **52.000 €;** ☎0770.460.460/ 0770.470.470 office@estimobiliar.ro

1618. **Titan,** Ozana, metrou 1 Decembrie 1918, sector 3 dec., et. 2/5, 56 mp, 2019, apartament 2 camere 56.15 mp util, complet finisat si utilat cu centrala termica proprie, calorifere, obiecte sanitare, tamplarie PVC, geam termoizolant usa metalica, instalatii sanitare. **51.658 €;** ☎0770.460.460/ 0770.470.470 office@estimobiliar.ro

1619. **Titan,** Ozana, metrou 1 Decembrie 1918, sector 3 dec., et. parter/4, 47 mp, 2018, apartament 2 camere dec., 46.85 mp util, complet finisat si utilat cu centrala termica proprie, calorifere, obiecte sanitare, tamplarie PVC, geam termoizolant, usa metalica, instalatii sanitare. **44.500 €;** ☎0770.450.450/ 0770.450.450 office@estimobiliar.ro

1620. **Titan,** Ozana, Metrou 1 Decembrie 1918, sector 3 dec., et. 1/5, 50 mp, 2019, apartament 2 camere, dec., 50 mp util, complet finisat si echipat cu centrala termica proprie, calorifere, obiecte sanitare pentru bai, tamplarie PVC, usa metalica, contorizare individuala. **50.400 €;** ☎0770.450.450/ 0770.450.450 office@estimobiliar.ro

1621. **Titan,** Ozana, metrou 1 Decembrie 1918, sector 3 dec., et. 1/5, 52 mp, 2019, apartament 2 camere, dec., 51.65 mp util, complet finisat si echipat cu centrala termica proprie, calorifere, obiecte sanitare pentru bai, tamplarie PVC, usa metalica, contorizare individuala. **51.300 €;** ☎0770.450.450/ 0770.450.450 office@estimobiliar.ro

1622. **Titan,** Ozana, Metrou 1 Decembrie 1918, sector 3 dec., et. 5/5, 57 mp, 2019, apartament 2 camere, dec., 57.25 mp util, complet finisat si echipat cu centrala termica proprie, calorifere, obiecte sanitare pentru bai, tamplarie PVC, usa metalica, contorizare individuala. **55.800 €;** ☎0770.450.450/ 0770.450.450 office@estimobiliar.ro

1623. **Titan,** Ozana, Metrou 1 Decembrie 1918, sector 3 dec., et. 5/5, 70 mp, 2019, apartament 2 camere, dec., 69.7 mp util, complet finisat si echipat cu centrala termica proprie, calorifere, obiecte sanitare pentru bai, tamplarie PVC, usa metalica, contorizare individuala. **63.000 €;** ☎0770.836.923/ 0770.450.450 office@estimobiliar.ro

1624. **Titan,** Ozana, metrou 1 Decembrie 1918, sector 3, dec., et. parter/4, 44 mp, 2019, ap. 2 camere tip studio 44 mp util, complet finisat si utilat cu centrala termica proprie, calorifere, obiecte sanitare, tamplarie PVC, geam termoizolant usa metalica, instalatii sanitare, **42.655 €;** ☎0770.460.460/ 0770.470.470 office@estimobiliar.ro

1625. **Titan,** Ozana, metrou 1 Decembrie 1918, sector 3, dec., et. parter/3, 55 mp, 2018, apartament 2 camere 54.58 mp util, complet finisat si utilat cu centrala termica proprie, calorifere, obiecte sanitare, tamplarie PVC, geam termoizolant usa metalica, instalatii sanitare, **48.900 €;** ☎0770.836.923/ 0770.450.450 office@estimobiliar.ro

1626. **Titan,** Ozana, metrou 1 Decembrie 1918, sector 3, dec., et. 1/4, 54 mp, 2019, apartament 2 camere, dec., 53.79 mp util, se livreaza complet finisat si utilat cu centrala termica proprie, calorifere, obiecte sanitare, tamplarie PVC, usa metalica, instalatii sanitare. **52.155 €;** ☎0770.460.460/ 0770.470.470 office@estimobiliar.ro

1627. **Titan,** Ozana, Pallady, metrou 1 Decembrie 1918, dec., et. parter/5, 50 mp, 2018, apartament 2 camere, 48.18 mp utili, complet finisat si utilat cu centrala termica proprie, calorifere, obiecte sanitare, tamplarie PVC, geam termoizolant usa metalica, instalatii sanitare, **44.500 €;** ☎0770.460.460/ 0770.470.470 office@estimobiliar.ro

1628. **Titan,** Ozana, str. Gura Fagetului, dec., 46 mp, 2019, Titan, Ozana, str. Gura Fagetului, apartamente 2 camere in bloc P+4ET, suprf. (cu balcon) de la 46,22 mp. La cheie. Pret de la 48900 E. Plata prima casa, ipotecar sau cash. Separat parcari sub-suprateran. **48.900 €;** ☎0722.511.217/ 0762.628.915 office@cbs-imob.ro ,uigimob@yahoo.com

1629. **Titan,** Ozana, str.Gura Fagetului, dec., 40 mp, 2019, Titan, Ozana, str.Gura Fagetului, studio-uri in bloc P+4ET, suprf.(cu balcon) de la 40,20 mp. La cheie. Pret de la 42900 E. Plata-Prima casa, ipotecar sau cash. Separat parcari sub-suprateran. **42.900 €;** ☎0722.511.217/ 0762.628.915 office@cbs-imob.ro ,uigimob@yahoo.com

1630. **Titan,** Pallady, dec., et. 2/3, 66 mp, 2018, Titan, Pallady direct dezvoltator, Titan, Pallady, 2 camere, 66 mp, etaj 2 / 3, finisaje premium, gresie, faianta import Italia, tamplarie pvc Salamander 7 camere, usi tip Pinum, Comision zero; **63.500 €;** ☎0723.157.833

1631. **Titan,** Pallady, dec., et. 1/3, 2018, Titan, Pallady, direct dezvoltator, Titan, Pallady, 2 camere, 66 mp, et. 1/3, finisaje premium, gresie, faianta import Italia, tamplarie pvc Salamander 7 camere, usi tip Pinum, comision zero; **63.500 €;** ☎0723.157.833

1632. **Titan,** Pallady, 10 min metrou Nicolae

# Imobiliare vânzări 2 CAMERE

1693. **Trapezului,** metrou 1 Decembrie 1918, sector 3 dec., et. 1/4, 57 mp, 2019, apartament 2 camere dec., 57.05 mp util, complet finisat si utilat cu centrala termica proprie, calorifere, obiecte sanitare, tamplarie PVC, geam termoizolant, usa metalica, instalatii sanitare **51.500 €;** ☎0770.460.460/ 0770.470.470 office@estimobiliar.ro

1694. **Trapezului,** metrou 1 Decembrie 1918, sector 3, dec., et. 5/5, 107 mp, 2019, apartament 2 camere 107,25 mp util, complet finisat si utilat cu centrala termica proprie, calorifere, obiecte sanitare, tamplarie PVC, geam termoizolant usa metalica, instalatii sanitare, **80.520 €;** ☎0770.460.460/ 0770.470.470 office@estimobiliar.ro

1695. **Trapezului,** metrou 1 Decembrie 1918, sector 3, semidec., et. 5/5, 57 mp, 2019, apartament 2 camere 56,65 mp util, complet finisat si utilat cu centrala termica proprie, calorifere, obiecte sanitare, tamplarie PVC, geam termoizolant usa metalica, instalatii sanitare, **52.400 €;** ☎0770.460.460/ 0770.470.470 office@estimobiliar.ro

1696. **Trapezului,** Ozana dec., et. 4/4, 50 mp, 1974, 2 camere, dec., reabilitat, 4 din 4, necesita renovare. **48.000 €;** ☎0721.733.157 goeaandreigabriel@gmail.com

1697. **Trapezului,** str. Fetesti, apartament cu 2 camere, 48 mp, 2012, bloc rezidential, demisol inalt, cu mobila moderna, 10 min. de mers pe jos pana la statia de Metrou 1 Decembrie 1318, vecinatati: scoala, gradinite, cresa, magazine etc. **53.000 €;** ☎00393497042436

1698. **Turda,** 1-2 minute de Parcul Regina Maria dec., et. 7/10, 67 mp, 1987, 1987 constructie bloc, reabilitat termic, etaj 7/10, gresie, faianta, parchet, termopane, usa metalica, mobilat si utilat, cadastru si intabulare, liber. **81.900 €;** ☎0731.144.153/ 021.231.23.18

1699. **Turnu** Magurele, avans 5%, Prima CASA. dec., et. 1/3, 2019, propun spre vanzare un apartament cu 2 camere, dec., situat la 5 minute de RATB. Apartamentul se preda " la cheie " , toate finisajele sunt incluse. Finisaje la alegere. **55.000 €;** ☎0736.380.184/ 0725.597.221 claudiu.p@star-construct.ro

1700. **Unirii** dec., et. 8/11, 73 mp, 2011, P-ta Alba Iulia, cf.1, dec., 8/11, bloc nou, paza, renovat recent, mobilat complet modern, utilat complet inclusiv frigider, masina de spalat, terasa 10mp, proprietar, **550 €;** ☎0726.262.798

1701. **Unirii** dec., et. 9/10, 88 mp, 2001, Unirii, Phoenix Tower, apartament deosebit 2 camere, dec., etaj 9/10, suprafata utila 88mp, living 40mp, 1 balcon, vedere panoramica, superba, renovat integral lux, centrala termica, bloc monolit. **118.000 €;** ☎0722.359.898/ 0722.573.232 office@interpartes.ro

1702. **Unirii** Biokarpet, stradal, Alba Iulia, Decebal dec., et. 5/7, 65 mp, 1997, Amenajat integral mai 2019 lux, imbunatatiri si finisaje superioare, intrare si vedere bulevard, trei balcoane, la cheie, metrou Piata Unirii 10 minute, liber. **139.900 €;** ☎0755.022.290/ 0758.323.323 office@imobservicecenter.ro

1703. **Unirii** Cantemir Tineretului semidec., et. 2/10, 1970, ocazie pozitie excelenta o statie Unirii bloc reabilitat apartament 2 camere curat cadastru intabulare ej 2/10 (sub pretul pietei ) usor neg., **59.500 €;** ☎0720.039.035/ 0761.609.243 columbia.imobiliar@yahoo.com

1704. **Unirii** Hyperion Traian, dec., et. 6/8, 64 mp, 1998, 2 camere dec.e, vedere stradala, geam la baie, bloc stradal, monolit, construit in 1998, mobilat si utilat conform poze **95.000 €;** ☎0747.777.767/ 021.323.00.10 office@centralimobiliare.ro

1705. **Unirii** Pasaj Marasesti, Camera de Comert, O. Goga dec., et. 4/8, 70 mp, 1995, 4/8 dec. 70 mp, bloc monolit aprox. 1995, 3 balcoane, recent renovat vedere spate (sud), multiple imbunatatiri, liber, mobilat, toate actele la zi. **99.950 €;** ☎0735.883.452 daniel.enache@centralimobiliare.ro

1706. **Unirii** Piata Alba Iulia dec., et. 6/7, 64 mp, 1997, proprietar - Blvd Unirii nr.69, conf 1 dec., su 64 mp, 3 balcoane, vedere fata, complet renovat, inst electrica, sanitara, gaze noi, contorizare separata gaze. Bucatarie, hol si dormitor mobilate nou. **153.000 €;** ☎0040721283341

1707. **Unirii** Splai, Mihai Bravu, dec., et. 1/6, 54 mp, 2017, la 5 minute fata de metrou Mihai Bravu, 2 camere dec.e 54 mp, parcare subterana contra cost, bloc nou din caramida, centrala proprie, bucatarie inchisa. 10 minute pana la parcul Tineretului **78.000 €;** ☎0722.248.933 viorel.iosifescu@gmail.com

1708. **Unirii** Zepter Octavian Goga dec., et. 5/7, 63 mp, 2000, apartament 2 camere dec., vedere stradala, bloc monolit, bucatarie patrata 12mp, sufrageria 24 mp, dormitor 14 mp. **98.000 €;** ☎0747.777.767/ 021.323.00.10 office@centralimobiliare.ro

1709. **Unirii,** dec., et. 2/14, 74 mp, 1965, Agentia Procapital va ofera catre vanzare apartament 2 camere in Blocul turn de 17 etaje din piata Natiunile unite si este ideal pentru investitie, **73.000 €;** ☎0720.888.115

1710. **Unirii,** dec., et. 5/8, 62 mp, 1988, Octavian Goga, stradal, apartament 2 camere, confort 1 sporit, 62 mp, dec., etaj 5/8, imbunatatiri, curat **99.700 €;** ☎0744.688.996

1711. **Unirii,** dec., et. 8/9, 1992, Unirii, Fantani, 2 camere dec.e, 8/9,vedere panoramica, superimbunatatit, mobilat si utilat, 185000 eur. **185.000 €;** ☎0722.633.765 nina.vasilcu@regalservice.ro

1712. **Unirii,** 5 minute metrou, semidec., et. 2/8, 52 mp, 1970, 5 minute metrou Unirii, Budapesta, etaj 2/8, fostul Dristor Kebap, an 1970, 52 mp, ideal investitie, fara imbunatatiri, dar curat, intabulat, pret pentru cash, negociabil. **59.500 €;** ☎0771.685.900

1713. **Unirii,** Alba Iulia, metrou, finalizat, dec., et. 1/5, 57 mp, 2017, comision 0, constructie noua, dezvoltator, bucatarie inchisa, bloc din caramida, centrala proprie, finisaje de calitate superioara, locuri de parcare. Program l-d. Intrebati se de celelalte proiecte, **97.000 €;** ☎0722.248.933 viorel.iosifescu@gmail.com

1714. **Unirii,** Calea Calarasilor semidec., et. 2, 47 mp, 1924, propun spre vanzare un ap, 2 camere ultracentral, in vila, contorizari individuale, centrala termica proprie, termopan, fara legea 112 sau risc seismic, boxa subsol, acte la zi, se accepta credit **45.000 €;** ☎0787.859.952

1715. **Unirii,** Matei Basarab, dec., et. 2/4, 64 mp, 1990, 2 camere dec.e, bloc monolit de 4 eataje, mobilat si utilat, vedere stradala, **92.000 €;** ☎0747.777.767/ 021.323.00.10 office@centralimobiliare.ro

1716. **Unirii,** Nerva Traian apartament 2 camere central, semidec., et. 2/3, 41 mp, 1936, apartamentul se afla la etajul 2 al unui bloc cu regim de inaltime DS+P+3E, structura este zidarie portanta cu elemente structurale de beton armat (stalpi, pereti demisol, grinzi, centuri, plansee) **43.500 €;** ☎0722.256.157

1717. **Unirii,** Nerva Traian, mutare rapida dec., et. 2/11, 49 mp, 2019, Imobil nou, finalizat, mutare rapida, 3 min. de metrou, finisaje de lux, parcare subterana. Foarte aproape de Centrele Universitare Nicolae Titulescu, Titu Maiorescu si Dimitrie Cantemir. **90.000 €;** ☎0736.380.187/ 0725.597.221 constantin.s@star-construct.ro

1718. **Unirii,** Octavian Goga, et.5/8, dec. dec., et. 5/8, 61 mp, 1989, et. 5/ 8, stradal, finalizat, bucatarie mare, bine impartit, balcon mare, se accepta credit, Bd Unirii 4 min , **100.000 €;** ☎0758.259.731 office@imobservicecenter.ro

1719. **Unirii,** Piata Alba Iulia rond, vanzare 2 camere dec., et. 4/12, 65 mp, 1990, rond piata Alba Iulia, bd. Unirii, 4/12, semi sau dec., luminos, stare buna, vedere panoramica catre Palatul Parlamentului, ac, 2 lifturi, paza intrare, ideal birouri, locuit, investitie **126.000 €;** ☎0743.174.433

1720. **Unirii,** Vitan Mall, lux, centrala, primul chirias dec., et. 1/4, 56 mp, Apartament de lux situat vis a vis de mall Bucuresti, cu un design contemporan elegant, finisaje superioare, placi ceramice, travertin, utilat cu electrocasnice de ultima generatie, prima inchiriere. **530 €;** ☎0784.555.900 office@rentsellimobiliare.ro

1721. **Universitate** ansamblul rezidential, dec., et. 2/10, 50 mp, 2015, Maria Rosetti 38, bloc nou exclusivist, lux, dotari si finisaje de exceptie, electrocasnice si mobilier nou, paza 24/24 utilitati contorizate. Ideal investitie sau locuit. Se inchiriaza cu 600 euro/ luna **134.500 €;** ☎0733.391.139

1722. **Universitate,** dec., 60 mp, 2016, ansamblul rezidential Maria Rosetti 38, apartament in imobil de lux, dotari si finisaje de exceptie, mobilat si utilat complet, are boxa si loc de parcare in garajul subteran. Ideal investitie sau locuita. **160.000 €;** ☎0733.391.139 vanzari@maria-rosetti38.ro

1723. **Universitate,** Bratianu, semidec., et. 7/8, 47 mp, 1960, 2 camere, 3 minute metrou Universitate, 7/8, renovat, mobilat, utilat, vedere panoramica bulevard, acces facil Coltea, Unirii, Centrul Istoric, parcul Cismigiu, Tineretului, Romana, acte, **71.000 €;** ☎0763.656.867 albu_ovidiu_mihai@yahoo.com

1724. **Universitate,** Regina Elisabeta, centrul istoric, semidec., et. 7/7, 58 mp, 1979, ultracentral, Calea Victoriei, Cismigiu, investitie-regim hotelier, bloc 1979, etaj 7, 58 mp, vedere spate, risc sesmic: U3, expertizat in 1994, cu imbunatatiri, liber, **81.000 €;** ☎0727.400.855 goodestate@yahoo.com

1725. **Uverturii** sector 6, dec., et. 1/5, 55 mp, 2019, Pret promotional, 2 camere, tronson 3, et. 1/5, constructie caramida, finisaje moderne la alegere, centrala proprie, usa metalica antiefractie, apometre, metrou Gorjului, Ratb, centre comerciale, TVA inclus. **56.800 €;** ☎0729.349.080 office@ideal-residence.ro

1726. **Uverturii** sector 6, Bucuresti dec., et. demisol/5, 55 mp, 2019, nou, 2 camere, tronson 3, et. demisol/ 5, constr caramida, finisaje moderne la alegere, centrala proprie, usa metalica antiefractie, apometre, metrou Gorjului, Ratb, centre comerciale, TVA inclus. **45.300 €;** ☎0729.349.080 office@ideal-residence.ro

1727. **Uverturii** sector 6, Bucuresti dec., et. parter/5, 69 mp, 2019, Oferta zilei, nou, 2 camere, tronson 3, et. p/ 5, constr caramida, finisaje moderne la alegere, centrala proprie, usa metalica antiefractie, apometre, metrou Gorjului, Ratb, centre comerciale, TVA inclus. **64.300 €;** ☎0729.349.080 office@ideal-residence.ro

1728. **Uverturii** stradal, 2 camere, ideal investitie semidec., et. 4/5, 2019, apartament 2 camere, semidec., compartimentare caramida, centrala termica, baie utilata si mobilata, lift, finisat la cheie, mutare rapida, bloc izolat termic, super oferta **49.400 €;** ☎0727.831.455 ioachim.catalin@gmail.com

1729. **Uverturii,** 2 camere, dec., bloc finalizat dec., et. 5/5, 56 mp, 2019, stradal langa statia STB, foarte bine impartit, et 1, bloc finalizat, baie utilata si mobilata, finisat complet, debara, centrala termica, finisat complet, baie utiala si mobilata, compartimentare caramida, lift, bloc finalizat, mutare rapida **59.800 €;** ☎0727.831.455 ioachim.catalin@gmail.com

1730. **Uverturii,** 2 camere, dec., constructie 2018 dec., et. 5/5, 56 mp, 2019, 2 camere, dec., bloc finalizat, finisat la cheie cu baie utilata si mobilata, luminos, bucatarie inchisa, balcon, compartimentare caramida porotherm, izolat termic, structura beton, centrala termica, lift **59.800 €;** ☎0727.831.455 ioachim.catalin@gmail.com

1731. **Uverturii,** Gorjului, 2 cam, dec., finalizat dec., et. 5/5, 56 mp, 2019, stradal, langa statia STB, foarte bine impartit, et 1, bloc finalizat, gata de mutat, finisat complet, baie utilata si mobilata, dressing special amenajat, balcon, izolat termic, caramida porotherm. **59.800 €;** ☎0727.831.455 ioachim.catalin@gmail.com

1732. **Uverturii,** Gorjului, 2 camere, bloc nou, semidec., et. 5/5, 45 mp, 2019, stradal langa statia ratb, suprafata 45 mp, finisat complet, baie utilata si mobilata, centrala termica, lift, compartimentare caramida porotherm, bloc izolat termic, structura beton, **48.400 €;** ☎0727.831.455 ioachim.catalin@gmail.com

1733. **Uverturii,** Militari, dec., et. 2/4, 45 mp, 2019, apartament 2 camere dec., bucatarie inchisa, Militari, Uverturii **54.000 €;** ☎0728.874.502

1734. **Uverturii,** Militari, dec., et. 3/11, 63 mp, 2019, vedere superba Lacul Morii. Constructie solida. finisaje de calitate superioara (delta studio, roca, pinum, immergas). finalizare 2019, direct dezvoltator, comision 0, Novum Invest **59.900 €;** ☎0730.879.032 angelo.novuminvest@gmail.com

1735. **Uverturii,** Militari, sector 6, semidec., et. demisol/5, 45 mp, 2019, Promotie, nou, 2 camere, tronson 3, et. demisol/5, constr caramida, finisaje moderne la alegere, centrala proprie, usa metalica antiefractie, apometre, metrou Gorjului, Ratb, centre comerciale, TVA inclus. **36.300 €;** ☎0729.349.080 office@ideal-residence.ro

1736. **Uverturii,** sector 6 dec., et. 4/5, 58 mp, 2019, Promotional, 2 camere,ansamblu nou, tronson 3, et. 4/5, constr caramida, finisaje moderne la alegere, centrala proprie, usa metalica antiefractie, apometre, metrou Gorjului, Ratb, centre comerciale, TVA inclus. **59.500 €;** ☎0729.349.080 office@ideal-residence.ro

1737. **Vacaresti,** dec., et. parter/10, 179 mp, 2018, bloc nou, stradal, constructie beton, caramida. Finisaje de lux incluse in pret, bransamente realizate, parcare subterana contra cost.Ratb, metrou la 5 min de bloc. **181.830 €;** ☎0722.303.477/ 0722.303.478 office@tineretuluicity.ro

1738. **Valea** Cascadelor, Militarii, Pacii, dec., et. 2/9, 58 mp, 2019, 58 mp, 2 camere, langa metrou Pacii, 65.000 euro TVA inclus. **65.000 €;** ☎0730.556.912

1739. **Valea** Cascadelor, Militarii, Pacii, dec., et. 3/9, 60 mp, 2019, 61 mp, 2 camere, localizat langa metrou, Militari, Pacii, etaj 3/9. **69.000 €;** ☎0730.556.912

1740. **Valea** Cascadelor, Militarii, Pacii, dec., et. 2/9, 61 mp, 2019, 61 mp, localizat langa metrou, Militari, Pacii, etajul 1, comision 0. **71.000 €;** ☎0730.556.912

1741. **Valea** lunga, Militari, semidec., et. 4/4, 35 mp, 1977, vand apartament 2 cam mobilat si utilat, 42.500 euro negociabil. **42.500 €;** ☎0721.144.703 fcrutan@gmail.com

1742. **Valea** Oltului dec., et. parter/4, 53 mp, 2018, Apartament 2 camere finalizat, bloc nou 2018,A Drumul Taberei - Prelungirea Ghencea.Posibilitate Rate direct la dezvoltator: avans 40%, rate pe maxim 3 ani! Promotional: garaj subteran inclus. **47.500 €;** ☎0736.380.181/ 0799.929.024 natalin.p@star-construct.ro

1743. **Valea** Oltului - Brancusi - Kaufland dec., et. 3/6, 53 mp, 2019, 2 camere, 56 mp util, dec., balcon, finisaje de calitate, centrala termicaproprie, calorifere, obiecte sanitare, gresie, faianta, parchet, tamplarie PVC, geam termopan, usi de interior, etc **60.000 €;** ☎0725.885.866/ 0725.885.844 office@westimob.ro

1744. **Valea** Oltului - Brancusi - Kaufland dec., et. 3/6, 56 mp, 2019, 2 camere, 56 mp util, dec., balcon, finisaje de calitate, centrala termicaproprie, calorifere, obiecte sanitare, gresie, faianta, parchet, tamplarie PVC, geam termopan, usi de interior,etc **62.000 €;** ☎0725.885.866/ 0725.885.844 office@westimob.ro

1745. **Valea** Oltului, 2 camere, bloc 2019, P 4R, comision 0, promotie, dec., et. parter/4, 56 mp, 2019, **55.870 €;** ☎0721.250.142 office@premiumadvisors.ro

1746. **Valea** Oltului, bloc exclusivist,2019, 2 camere, 62 mp, et 2/3 4R, 2 balcoane dec., et. 2/4, 62 mp, 2019, **59.524 €;** ☎0721.250.142 office@premiumadvisors.ro

1747. **Valea** Oltului, oferta 2 camere, et. 2/4R, 58 mp, bloc 2019 dec., et. 2/4, 58 mp, 2019, **58.600 €;** ☎0721.250.142 office@premiumadvisors.ro

1748. **Vanzare** apartament 2 camere Decebal, spatios, 2 balcoane semidec., et. 3/4, 57 mp, 1989, **115.000 €;** ☎0765.730.872 valeriu.preda@homess.ro

1749. **Vanzare** apartament 2 camere Floreasca, dec., dec., et. 1/2, 44 mp, 1960, **73.000 €;** ☎0765.730.872 valeriu.preda@homess.ro

1750. **Vanzare** apartament 2 camere Green Vista, Pipera semidec., et. 4/9, 52 mp, 2010, **78.800 €;** ☎0765.730.872 valeriu.preda@homess.ro

1751. **Vanzare** apartament 2 camere Titan metrou, parc IOR, scoala 195 dec., et. parter/10, 52 mp, 1980, **70.000 €;** ☎0765.730.872 valeriu.preda@homess.ro

1752. **Vatra** Luminoasa, semidec., et. 4/4, 50 mp, 1962, bloc rusesc, caramida, anvelopat, liber, parchet, termopan, balcon inchis, **56.500 €;** ☎0721.684.264

1753. **Vatra** Luminoasa dec., et. 3/4, 76 mp, 1957, Vatra Luminoasa, 2 camere, suprafata totala 76 mp, camere spatioase , boxa la subsol in proprietate, fara imbunatatiri, liber **75.900 €;** ☎0749.199.194 viorica@confortcasaimobiliare.ro

1754. **Vatra** Luminoasa, et. 2/8, vand (cu uzufruct viager) ap. 2 camere, imbunatatiri, la jumatate din pretul pietei, unei familii serioase; ☎0770.638.207

1755. **Viilor** dec., et. 5/7, 45 mp, 1964, Doua camere, parchetat, termopan, usa metalica, aer conditionat, reabilitat termic, la 5 minute distanta de metrou Eroii Revolutiei, statie tramvai si autobuz in fata blocului **55.000 €;** ☎0749.145.649 persacarmen@gmail.com

1756. **Virtutii,** Lacul Morii, metrou Petrache Poenaru dec., 66 mp, 2020, Dambovita10.ro ansamblu rezidential la cateva minute mers pe jos de metrou Petrache Poenaru. Predare sfarsitul anului 2019 2 camere, suprafata 66 mpc (52 mpu), dec.a, bucatarie inchisa, pret+tva **77.476 €;** ☎0733.338.647/ 0730.177.245 contact@dambovita10.ro

1757. **Vitan** dec., et. 6/9, 54 mp, 1991, Apartamentul este situat in bloc stradal pe Calea Vitan, este nerenovat, **85.000 €;** ☎0722.330.307/ 0723.272.097 carinaimobiliare@yahoo.com

1758. **Vitan** ap 2 camere, in Rin Grand Hotel, particular et. 3/14, 48 mp, 2009, apartamentul propus la vanzare este situat la etajul 3 intr-un imobil de 12 niveluri finalizat in anul 2009. Locuinta este spatioasa, dec.a avand o suprafata utila de 48 mp. **59.500 €;** ☎0735.081.606

1759. **Vitan** Barzesti dec., et. 2/6, 53 mp, 2019, dezvoltator, avans 5% prima casa. Ansamblul rezidential nou este localizat stradal pe Sos Vitan Brarzesti la 2 minute de statie de Ratb, cu vedere catre Delta Vacaresti. **61.042 €;** ☎0724.808.488/ 0725.597.221 george.s@star-construct.ro

1760. **Vitan** Barzesti, stradal, finisaje la alegere, dec., et. 1/6, 51 mp, 2019, propun spre vanzare un apartament cu 2 camere situat stradal pe Vitan-Barzesti. Finisaje sunt la alegere. Direct dezvoltator, comision 0. **57.857 €;** ☎0736.380.184/ 0725.597.221 claudiu.p@star-construct.ro

1761. **Vitan** Mall, Metrou Mihai Bravu la 100 m, dec., et. 2/9, 56 mp, 2019, direct dezvoltator, bloc din caramida, dec., bucatarie 10 mp inchisa, balcon mare, centrala proprie, finisaje premium, accept credit bancar, Mihai Bravu, Vitan, Tineretului, Dristor. **77.400 €;** ☎0761.309.031

1762. **Vitan** mall, metrou Mihai Bravu, dec., et. 6/9, 61 mp, 2018, direct dezvoltator, TVA inclus, comision 0, imobil nou, caramida, apartament dec., spatios. 61 mp, terasa, finisaje de calitate la alegere, locuri parcare subterane, metrou, parc. **90.000 €;** ☎0725.985.764 cosmin@metropolitanresidence.ro

1763. **Vitan,** dec., et. 1/6, 50 mp, 2020, ansamblu rezidential ce dispune de o pozitionare excelenta, fiind situat in Sudul Bucurestiului, cartierul Vitan Barzesti, aproape de scoli si gradinite intr-o zona sigura si usor accesibila. **57.857 €;** ☎0736.380.181/ 0799.929.024 natalin.p@star-construct.ro

1764. **Vitan,** dec., et. 1/6, 67 mp, 2020, ansamblu rezidential ce dispune de o pozitionare excelenta, fiind situat in Sudul Bucurestiului, cartierul Vitan, aproape de scoli si gradinite intr-o zona sigura si usor accesibila. Avans 5%. **73.601 €;** ☎0736.380.181/ 0799.929.024 natalin.p@star-construct.ro

1765. **Vitan,** ansamblu rezidential New World dec., et. 1/6, 51 mp, 2019, Delta Vacaresti, stradal, bloc nou, centrala termica proprie, se preda la cheie, bransat la utilitati, contorizat individual. Zero comision, Direct de la Dezvoltator. **53.368 €;** ☎0736.380.182

1766. **Vitan,** apartament cu terasa 27 mp in vila 2019 dec., et. 3/3, 79 mp, 2019, vindem 2 camere dec. cu terasa in bloc tip vila de DS+2+M (are lift) din caramida porotherm cu 2 apartamente pe etaj, centrala de apartament, bucatarie inchisa, Finisaje lux, parcare subterana. **95.670 €;** ☎0722.248.933 viorel.iosifescu@gmail.com

1767. **Vitan,** Barzesti Stradal, Rezidential, comision 0 semidec., et. 2/5, 51 mp, 2019, Apartament 2 cam, 51mp util. Finisat la cheie, centrala termica proprie, baie utilata, usa metalica. Vecinatati: Delta Vacaresti (vis a vis), RATB. Constructie impecabila, parcari la interior si ext. **57.857 €;** ☎0736.380.183/ 0725.597.221

1768. **Vitan,** Barzesti, dec., et. 1/6, 38 mp, 2019, dezvoltator. Avans 5% Prima Casa. Ansamblul rezidential nou este localizat stradal pe Sos Vitan Brarzesti la 2 minute de statie de Ratb, cu vedere catre Delta Vacaresti. **43.068 €;** ☎0724.808.488/ 0725.597.221 george.s@star-construct.ro

1769. **Vitan,** Barzesti, semidec., et. parter/6, 42 mp, 2019, dezvoltator. Vitan Barzesti stradal langa Spitalul Sf. Ioan si Rin Grand Hotel cu vedere catre Delta Vacaresti. Avans 5%. Prima Casa, **48.185 €;** ☎0724.808.488/ 0725.597.221 george.s@star-construct.ro

1770. **Vitan,** Barzesti, 5% avans dec., et. 1/6, 51 mp, 2020, Bloc nou, 51 mp, dec., etaj 1/6. Se vinde complet finisat: gresie, faianta, parchet, usi interior/exterior, obiecte sanitare, prize si intrerupatoare, centrala termica, calorifere, 2 bai. **58.282 €;** ☎0736.380.186/ 0748.631.811 cristina@star-construct.ro

1771. **Vitan,** Barzesti, prima casa, finisaje la alegere dec., et. 1/6, 67 mp, 2020, Centrala termica individuala + calorifere fiecare apartament va avea contorizare individuala pentru utilitati; Ferestre din PVC, geam tripan cu sase camere; **73.600 €;** ☎0736.380.186/ 0748.631.811 cristina@star-construct.ro

1772. **Vitan,** Barzesti, stradal, 2 min. Ratb, dec., et. 1/6, 67 mp, 2020, apartament dec. cu o suprafata totala utila de 67 mp., situat pe etajul 1 intr-un imobil nou situat stradal la 2 minute de statia Ratb. Reprezentant vanzari. **73.601 €;** ☎0736.380.187/ 0725.597.221 constantin.s@star-construct.ro

1773. **Vitan,** Barzesti, stradal, finisaje premium, dec., et. 1/6, 40 mp, 2020, apartament tip studio situat pe etajul 1 intr-un imobil nou. Imobilul este stradal, la o distanta de doar 2 minute pana la statia Ratb. Direct dezvoltator. Fara comision. **46.092 €;** ☎0736.380.187/ 0725.597.221 constantin.s@star-construct.ro

1774. **Vitan,** bloc nou, vedere superba dec., et. 2/6, 72 mp, 2019, Vitan-Barzesti, stradal, bloc nou, centrala termica proprie, se preda la cheie, bransat la utilitati, contorizat individual. Zero comision, direct de la dezvoltator. **75.553 €;** ☎0736.380.182

1775. **Vitan,** Mihai Bravu, dec., et. 1/5, 54 mp, 2018, la 5 minute fata de metrou Mihai Bravu, 2 camere dec.e 54 mp, parcare subterana contra cost, bloc nou din caramida, centrala propie, bucatarie inchisa. 10 minute pana la parcul Tineretului **78.000 €;** ☎0722.248.933 viorel.iosifescu@gmail.com

1776. **Vitan,** Mihai Bravu, 2 min. metrou Mihai Bravu, dec., et. 6/9, 55 mp, 2019, Mihai Bravu, 200 m de metrou Mihai Bravu,2 camere, direct dezvoltator, 79.800 + tva 5%, locuri de parcare subterane si supraterane, spatii comerciale la parter si mezanin. Ansamblu rezidential nou **79.800 €;** ☎0786.700.903 vanzari@global-residence.ro

1777. **Vitan,** Mihai Bravu, Vitan Mall, semidec., et. 2/4, 38 mp, 1965, apartament 3 camere confort 3 transformat in 2, modernizat in totalitate: schimbate instalatii electrice si sanitare, termopan, centrala proprie, usi schimbate, se vinde mobilat si utilat, **38.800 €;** ☎0722.323.657 office@heramba.ro

1778. **Vitan-Barzesti,** ansamblu rezidential nou dec., et. 1/6, 42 mp, 2019, Delta Vacaresti, stradal, bloc nou, centrala termica proprie, se preda la cheie, bransat la utilitati, contorizat individual. Zero comision, Direct de la Dezvoltator. **45.994 €;** ☎0736.380.182

1779. **Voluntari** semidec., et. 3/5, 2010, de vanzare garsoniera dubla, transformata in 2 camere, cu bucatarie open space, suprafata utila 47mp, balcon mare 6 mp, anul constructiei blocului 2010, loc de parcare, pret 46500 euro ☎0762.440.204 sorin1978aer@yahoo.com

1780. **Voluntari,** dec., et. 2/7, 56 mp, 2018, 900 euro/mp util. Direct dezvoltator, comision 0. Toate apartamentele se predau la cheie, complet finisate si bransate la utilitati, fiecare apartament avand contorizare separata a utilitatilor. **53.340 €;** ☎0764.088.527 dumitrescu.ddana@yahoo.com

1781. **Voluntari,** dec., et. 3/6, 62 mp, 2017, apartament 2 camere si 2 bai. 900 euro/mp util. Complet finisat + bai echipate. Finisaje premium, lift, parcare. Direct dezvoltator, comision 0. Se accepta credit prima casa/ipotecar. **58.050 €;** ☎0764.088.527 dumitrescu.ddana@yahoo.com

1782. **Voluntari,** dec., et. 1/7, 2018, apartamente de 2 si 3 camere cu finisaje la alegere. Direct dezvoltator. Bloc nou, lift, parcare subterana. **53.340 €;** ☎0764.088.527 dumitrescu.ddana@yahoo.com

1783. **Voluntari,** dec., et. 4/6, 56 mp, 2017, credit Prima Casa, apartamentul de 2 camere este ideal pentru o familie la inceput de drum. Apartemente finisate, centrala proprie, calorifere, usi interior, gresie, faianta, parchet, lift, parcare, comision 0. **53.340 €;** ☎0764.088.527 dumitrescu.ddana@yahoo.com

1784. **Voluntari,** Afumati, dec., et. 2/6, 2017, 900 euro/mp util. Apartament 2 camere 56.4 mp util+12.9 mp balcon. Se predau complet finisate si baile echipate. Lift, parcare, un curte si subterana, finisaje premium. Direct dezvoltator. **53.340 €;** ☎0766.263.277 dumitrescu.ddana@yahoo.com

1785. **Voluntari,** Afumati, dec., et. 1/6, 56 mp, 2018, apartament 2 camere, rate direct la dezvoltator, fara dobanda si fara comision, avans 30-50%. Imobil nou, situat pe bd-ul Voluntari, finisaje la alegere, incluse in pret **53.340 €;** ☎0764.088.527 dumitrescu.ddana@yahoo.com

1786. **Zona** de nord a capitalei, apartament 2 camere dec., 76 mp, 2018, 2 camere tipul 2D, suprafata construita 76,1 mp (66 mp suprafata utila totala ce include balconul cu suprafata de 12,2 mp), dec., cu bucataria inchisa. Orientare vest **83.500 €;** ☎0722.138.441 contact@sisesti119.ro

1787. **Zona** de Nord a capitalei, apartament 2 camere, dec., 74 mp, 2018, 2 camere tipul 2B, suprafata construita 74,2 mp (62,2 mp suprafata utila totala ce include balconul cu suprafata de 11,6 mp), dec., cu bucataria deschisa. Orientare nord-vest. **81.500 €;** ☎0722.138.441 contact@sisesti119.ro

1788. **Zona** de Nord, comision 0, dec., et. parter/4, 65 mp, 2018, www.ambasador-home.ro - Direct Dezvoltator. Ap finalizat predare imediata. Balcon, granit, incalzire pardoseala, videointerfon, paza, spatii verzi, finisaje lux. Va asteptam la vizionari. **62.800 €;** ☎0734.442.219 anca.serban@ambasador-home.ro

1789. **Zona** de Nord, complex rezidential dec., et. 2/4, 73 mp, 2018, Ap nou, dec., direct dezvoltator - www.ambasador-home.ro, comision 0 %, ultimul de acest tip, Oferta promotionala, redus de la 79.000 la 74.800 Euro, finisaje lux, incalzire pardoseala, paza. **74.800 €;** ☎0734.442.219 anca.serban@ambasador-home.ro

1790. **Zona** linistita, 61 mp, 1990, ap. 2 camere, cf. 1, contorizat, scara curata, **69.000 €;** ☎0722.773.205

1791. **Zona** Lujerului, proprietar, apartament cu imbunatatiri (gresie, faianta, parchet, termopane), cadastru si intabulare, pretul este nenegociabil, fara agentii imobiliare, **70.000 €;** ☎0720.384.709

1792. **Zona** Margeanului, stradal, urgent, dec., et. 3/8, 1986, imbunatatiri, negociabil, **56.000 €;** ☎0729.998.477

1793. **Zona** Militari, Metro Auchan, la 2 minute statie autobuz si la 10 minute statie metrou, ap. 2 camere, cf. 1, accept credit, discutabil, **38.000 €;** ☎0724.021.771/ 0752.401.824

1794. **Zona** Sebastian, propreitar, dec., et. parter/4, ap. 2 camre, 51,67 mp, nemobilat sau mobilat (mobila aproape noua), complet utilat. Mai multe detalii la telefon; ☎0729.728.408

# Imobiliare vânzări 3 CAMERE

## Apartamente 3 camere

1. **1 Decembrie** dec., et. 6/11, 73 mp, 2018, dezvoltator. Apartament cu 3 camere, dec., dispus pe o suprafata de 73 mp util, disponibil inansamblu rezidential din vecinatatea statiei de metrou 1 Decembrie; **89.500 €;** ☎0724.808.488/ 0725.597.221 george.s@star-construct.ro

2. **1 Decembrie** 1918 bulevard, Poarta 4, dec., et. 4/4, 1968, 10 minute piata Minis, chiar pe strada Plesesti, bloc reabilitat, gresie, faianta, parchet, termopoane, usa metalica, aer conditionat, terasa fara blobleme, garantie 10 ani, toate actele. **64.000 €;** ☎0728.777.132 adriangeambei@yahoo.com

3. **1 Decembrie** 1918 metrou, piata Trapezului, dec., et. 5/6, 65 mp, bloc reabilitat, mansarda etajul 5 si 6 cu scara interioara, complet mobilat si utilat, bucatarie mare open space, 2 dormitoare, geam baie, centrala, gresie, faianta, parchet, termopane, usa metalica. **66.000 €;** ☎0728.777.132 office@ramax.ro

4. **1 Decembrie** 1918, dec., et. 4/4, 70 mp, 1970, 10 minute piata Minis, chiar pe strada Plesesti, bloc reabilitat, gresie, faianta, parchet, termopoane, usa metalica, aer conditionat, terasa fara blobleme, garantie 10 ani, toate actele. **65.000 €;** ☎0732.135.467 ramax2016@yahoo.com

5. **1 Decembrie** 1918, semidec., et. 4/8, 71 mp, 1984, et. 4/8, semidec., 71 mp, an 1984, bloc reabilitat termic, zona linistita si cu multa verdeata, acces usor catre metrou si centrele comerciale din zona. 80.000 euro discutabil **80.000 €;** ☎0724.581.411/ 0721.778.636 mihai.bobarnea@gmail.com

6. **1 Decembrie** 1918, semidec., et. 4/10, 68 mp, 1972, Jean Steriadi, confort 1, semidec., etaj 4 din 10, termopan, usa metalica, fara alte imbunatatiri situat chiar langa Auchan la 10 min. metrou 1 Decembrie 1918 **63.500 €;** ☎0732.135.471

7. **1 Decembrie** 1918, chiar la Auchan, semidec., et. 4/10, 68 mp, Jean Steriadi, confort 1, semidec., etaj 4 din 10, termopan, usa metalica, fara alte imbunatatiri situat chiar langa Auchan la 10 min. metrou 1 Decembrie 1918 **63.500 €;** ☎0732.135.467 ramax2016@yahoo.com

8. **1 Decembrie** 1918, poarta 4, vanzare 3 camere, semidec., et. 7/10, 1967, vanzare 3 camere conf 1 sd, etaj 7/10, bloc 1967, cu imbunatatiri g, f, p, t, um, ac, renovat recent, fara urgenta sau risc seismic, cu parchet slefuit si paluxat din stejar, bloc reabilitat. **75.000 €;** ☎0749.199.195 ion@confortcasaimobiliare.ro

9. **1 Decembrie,** Titan, dec., et. 6/11, 73 mp, 2019, ansamblu rezidential ce dispune de o pozitionare excelenta, fiind situat in estul Bucurestiului in cartierul Titan in zona Theodor Pallady, la doar 5 minute distanta de metrou 1 Decembrie 1918. Pret fara TVA. **85.238 €;** ☎0723.243.544/ 0799.929.024 natalin.p@star-construct.ro

10. **1 Mai,** Piata Chibrit, Expozitiei, semidec., et. parter/3, 78 mp, 2012, agentia noastra va ofera la vanzare un apartament cu 3cam situat intr-un imob

# Imobiliare vânzări 3 CAMERE

87. **Aviatorilor,** semidec., et. 3/3, 102 mp, 1979, apartament in vila deosebita pe bd. Aviatorilor-Charles de Gaulle, renovat si utilat garaj + boxa la parter. Ideal birouri, locuit, la cca un minut de intrarea in Parcul Herastrau, langa statia de metrou **399.500 €;** ☎0744.505.999 alexandru@k-imobiliare.ro

88. **Baba** Novac semidec., et. 8/10, 70 mp, 1970, intersectie Campia Libertatii, parc IOR, bloc reabilitat, 2 gr sanitare, parchet, termopane, usa metalica, aer conditionat, usi schimbate, balcon, situat la 10 min metrou. **75.000 €;** ☎0732.135.471

89. **Baba** Novac cinema Gloria, vis a vis de parcul IOR semidec., et. 1/4, 60 mp, 1962, planul al 2 lea de bloc, confort 1, semidec., etaj 1/4, 60 mp, bloc reabilitat termic, constructie 1962, 1 grup sanitar, 1 balcon, toate actele, pret negociabil. **74.000 €;** ☎0730.773.589 paula.kdwimob@gmail.com

90. **Baba** Novac intersectie Campia Libertatii, semidec., et. 8/10, 70 mp, 1967, bloc reabilitat, 2 balcoane, geam baie, gresie, parchet, termopane, usa metalica, toate actele, 10 minute metrou Dristor. **73.000 €;** ☎0728.777.132 adriangeambei@yahoo.com

91. **Baba** Novac intersectie Campia Libertatii, semidec., et. 8/10, 70 mp, parc IOR, bloc reabilitat, 2 gr sanitare, parchet, termopane, usa metalica, aer conditionat, usi schimbate, balcon, **75.000 €;** ☎0728.777.132 office@ramax.ro

92. **Baba** Novac intersectie Mihai Bravu, semidec., et. 7/10, metrou Distror, 5 minute parc IOR, bloc reabilitat, fara imbunatatiri, geambaie, toate actele **73.000 €;** ☎0732.135.467 adriangeambei@yahoo.com

93. **Baba** Novac, semidec., et. 8/10, 70 mp, 1970, Campia Libertatii, chiar la parc IOR, confort 1, bloc reabilitat, gresie, faianta, parchet, termopane, usa metalica, tiber, toate actele, situat la 3 min Park Lake si 7-8 min metrou Dristor, **82.000 €;** ☎0732.135.471

94. **Baba** Novac, Campia Libertatii, Gheorghe Patrascu, semidec., et. 10/10, 69 mp, 1968, chiar la scoala de muzica, bloc reabilitat cu scara foarte curata, gresie, faianta, parchet, termopane, usa metalica, ac, terasa fara probleme, geam baie, balcon mare, bucatarie mare si mobilata **75.000 €;** ☎0728.777.132 adriangeambei@yahoo.com

95. **Baba** Novac, chiar la parc IOR, pe Reconstructiei, semidec., et. 9/10, 70 mp, bloc reabilitat, gresie, faianta, parchet, termopane, usa metalica, liber, toate actele, **82.000 €;** ☎0728.777.132 adriangeambei@yahoo.com

96. **Baba** Novac, Parc IOR, Park Lake, semidec., et. 8/10, 69 mp, 1970, 3 camere fara imbunatatiri, 2 balcoane, bloc reabilitat, scara curata, Piata Ramnicu Sarat, 4 minute parc IOR. **73.000 €;** ☎0769.651.162

97. **Baba** Novac, parcul IOR, Mall Park Lake semidec., et. 8/10, 68 mp, 1970, Reconstructiei, 2 minute parcul IOR, 5 minute Mall Park Lake, bloc reabilitat, termopane, scara curata, fara imbunatatiri **73.000 €;** ☎0732.135.467 ramax2016@yahoo.com

98. **Baba** Novac, parcul IOR, Mall Park Lake, semidec., et. 8/10, 70 mp, 1970, chiar la coltul parcului, 2 gr. sanitare, geam la baie, bloc reabilitat, usi schimbate, termopane, parchet, f. toate actele **75.000 €;** ☎0732.135.467 ramax2016@yahoo.com

99. **Baba** Novac, parcul IOR,Mall Park Lake semidec., et. 9/10, 70 mp, 1970, 1 minute parc, 3 minute Mall, bloc reabilitat, gresie, faianta, parchet, termopane, usa metalica, geam la baie, toate actele. **82.000 €;** ☎0732.135.467 ramax2016@yahoo.com

100. **Baba** Novac, rond, dec., et. 6/10, 70 mp, 1978, Dristor, Baba Novac, et 6/10, dec, bloc 1978, vedere mixta, amenajat, aer conditionat, anvelopat, lift nou, mijloace de transport, 3 min metrou, toate actele, pret 89.000 euro. **89.000 €;** ☎0772.145.406/ 0721.717.270 romica.capbun@alphadpi.ro

101. **Baile** Govora, zona centrala vis-a-vis Primarie dec., et. 2/4, 70 mp, 1984, Vand apartament zona centrala si linistita in statiunea Baile Govora, vis-a-vis de primaria orasului. **40.000 €;** ☎0787.522.887 popescuionalex@yahoo.com

102. **Balea,** vanzare apartament central, dec., et. parter/1, 102 mp, 1941, vanzare apartament 3 trei camere in vila parter +1 + Mansarda, trei camere decomndate, strada Balea, zona centrala, zona de case, ideal investitie, locuit, afacere. **122.000 €;** ☎0722.783.630 elena@pikaso.ro

103. **Baneasa** dec., et. 4/4, 72 mp, 1984, 3 camere Baneasa, etaj 4 din 4, 72 mp, an constructie 1984, parchet lemn masiv, bloc reabilitat termic, 125.000 Euro, mihai.bobarnea@gmail.com **115.000 €;** ☎0724.581.411/ 0721.778.636 mihai.bobarnea@gmail.com

104. **Baneasa,** dec., et. 4/5, 86 mp, 2013, comision 0, apartament nou, spatios cu terasa de 22mp, in complexul rezidential Felicity; in complex sunt disponibile spre achizitionare mai multe apartamente cu 3 cam, cu suprafete intre 75 si 104 mp **81.383 €;** ☎0728.973.745 marius.cojocariu@h-b.ro

105. **Baneasa,** semidec., et. 1/6, 74 mp, 2008, oaza ta de confort si liniste din nord. Suna, stabilim o intalnire, iar daca acest apartament este pentru tine, discutam detaliile. Comision 0 **124.990 €;** ☎0744.192.559 iosif.biro@kw.ro

106. **Baneasa,** Aleea Privighetorilor, apartament unic, dec., et. parter/4, 94 mp, **218.000 €;** ☎031.630.69.36 robert@robertgagos.ro

107. **Baneasa,** apartament 3 camere dec., 92 mp, 2018, 3 camere tipul 3A1, situat la parter, suprafata construita 92,4 mp (73,3 mp suprafata utila la care se adauga terasa cu suprafata de 52,9 mp si gradina cu suprafata de 23,3 mp) **135.000 €;** ☎0722.138.441 contact@sisesti119.ro

108. **Baneasa,** Lac Baneasa, Petrom City dec., et. 1/5, 101 mp, 2015, Apartament cu 3 camere in complex elegant din 2015 la etajul 1/5, suprafta utila totala 101 mp, complex cu spa si piscina, 2 bai cu cada si dus, living 30mp, dormitor 20mp, terasa 27mp, orientare V **145.000 €;** ☎0722.323.657 office@heramba.ro

109. **Baneasa,** Privighetorilor, dec., et. 1/4, 101 mp, 2009, Baneasa, Privighetorilor, complex rezidential apartament 3 camere, etaj 1, dec., suprafata 101 mp, 1 balcon 8,5 mp, 3 bai, dressing, spalatorie, renovat integral, bloc 2009, **175.000 €;** ☎0722.359.898/ 0722.573.232 office@interpartes.ro

110. **Baneasa,** Regimentului Residence 39-43 dec., 86 mp, 2019, comision 0, apartament 3 camere, etaj p/p+2+m, suprf. utila 86 mp, suprf. construita 102 mp, 2 bai, gradina proprie de 70 mp (iesire din living), loc de parcare inclus, centrala, aer conditionat, tva inclus **156.000 €;** ☎0731.490.000/ 031.438.12.51 georgep@regalhouse.ro

111. **Baneasa,** Regimentului Residence 39-43, dec., 86 mp, 2019, comision 0, apartament 3 camere, etaj 1/p+2+m, suprf. utila 86 mp, suprf. construita 112 mp, doua bai, 2 balcoane in suprafata de 10 mp, loc de parcare inclus, centrala, aer conditionat, lift, tva inclus **149.900 €;** ☎0731.490.000/ 031.438.12.51 georgep@regalhouse.ro

112. **Banu** Manta, semidec., et. 2/8, 75 mp, 1982, Proprietar vand apartament 3 camere situat pe bulevardul Banul Manta 18, stradal in apropiere de bulevardul Ion Mihalache. Reabilitat termic, 2 intrari. Parcul Kiseleff, Piata Victoriei, metrou 750 m. **130.000 €;** ☎0724.244.244

113. **Banu** Manta, 1982, dec., et.8/10, dec. 75 mp dec., et. 8/10, 75 mp, 1982, 3 cam, bine impartit, baie cu geam si grup sanitar, 2 balcoane, etaj 8/10, bloc (1982) reabilitat termic, finisat lux, instalatii electrice, sanitare noi, cheltuieli reduse de intretinere, se accepta credit. **129.900 €;** ☎0758.259.731 office@imobservicecenter.ro

114. **Barbu** Vacarescu, semidec., et. 3/7, 80 mp, 1961, ap. 3 camere, la rosu, **87.000 €;** ☎0761.313.955

115. **Barbu** Vacarescu, Dinu Pescariu, dec., et. parter/6, 78 mp, 2010, apartament 3 camere, parter/P+6, 78 mp totali, living+ bucatarie deschisa, 2 dormitoare, 2 bai, balcon, loc de parcare subterana. Apartamentul se vinde mobilat si utilat modern, lux. **140.000 €;** ☎0722.147.959 dragneaeurobest76@gmail.com

116. **Barbu** Vacarescu, langa complex Pescariu, dec., et. 8/10, 100 mp, 2018, bloc 2018, lux, 8/10, 2 lifturi, panorama superba, dec, 100 mp, finisaje lux, 2 bai, 2 balcoane, parcare subteraria; **255.000 €;** ☎0722.715.380

117. **Barbu** Vacarescu, Ramuri Tei, dec., et. 3/3, 86 mp, 2017, Acasa este o stare, este acolo unde te simti bine! Cauti o lcuinta si deasupra sa fie doar cerul? Apartament tip duplex, bloc boutique, 3 cam, situat la mansarda si supanta. Su= 86 mp +terase mari cu degivrare. **163.000 €;** ☎0729.041.401 cristiana.minciu@gmail.com

118. **Basarabia** dec., et. 6/9, 70 mp, 1985, Diham adiacent, c-tie 1985, dec., 6/9, balcon, 2 gr. sanitare, 70 mp, bloc reabilitat termic, renovat decent, curat locuibil, termopane, facilitati, scoala, gradinita, transport in comun, pret bun **73.000 €;** ☎0761.749.316/ 0722.824.757

119. **Basarabia,** Chisinau, Diham, dec., dec., et. 8/8, 68 mp, 1986, va propun un apartament cu 3 camere in zona Basarabia, Chisinau, Diham, situat in planul 2, fiind ferit de zgomotul stradal, **74.500 €;** ☎0722.732.975 axadomenii@yahoo.com

120. **Basarabia,** Stadionul National, strada Herta semidec., et. 5/8, 75 mp, 1983, vand urgent apartament 3 camere, bloc 1983 cu 2 lifturi, reabilitat termic, centrala termica proprie, multiple imbunatatiri, zona fabuloasa, balcon inchis in termopan, acte la zi, 15 minute de metrou **73.999 €;** ☎0787.859.952/ 0753.014.509

121. **Basarabiei,** Costin Georgian, sector 3 dec., et. 4/4, 68 mp, 1970, Basarabiei, sector 3, dec., situat in bloc de 4 etaje, reabilitat termic in suprafata de 68 mp la etajul 4. Finisajele sunt de inalta calitate. Apartamentul este liber si detine loc de parcare. **75.000 €;** ☎0786.337.300 stefanmoisa@gmail.com

122. **Bd** 1 Mai, Fosta Alea Compozitorilor dec., et. 7/10, 66 mp, vis-a-vis de Kaufland, 2 balcoane, dec., apometre, usa metalica, debara, interfon, lift. Proprietar. Negociabil. ☎0752.241.641/ 0744.483.966

123. **Bd.** C-tin Brancoveanu, Luica, Berceni, 1980, 65,06 mp, zona verde, **74.000 €;** ☎0724.773.275/ 0765.615.274

124. **Bdul** 1 Decembrie 1918, 10 minute metrou, semidec., et. 4/4, 67 mp, chiar pe Ciucea, circa 13 politie, bloc reabilitat, complet renovat, instalatii sanitare si electrice schimbate, gresie, faianta, parchet, termopane, usa metalica, aer conditionat, calorifere noi. **67.000 €;** ☎0728.777.132 office@ramax.ro

125. **Bdul.** 1 Decembrie 1918, Titan, Auchan semidec., et. 6/8, 70 mp, 1980, Vand apartament 3 camere, 70 mp utili, semidec., et. 6/8, bloc din 1980, reabilitat in 2018, stradal cu vedere pe spatele blocului. Toate actele la zi. Pret usor negociabil. **78.000 €;** ☎0727.730.450 gabriel.serban@vf.ro

126. **Berceni** dec., et. 1/2, 69 mp, 2019, Zona Drumul Gazarului, apartament dec. de 3 camere cu o suprafata utila aproximativa de 69,48 mp, cu 2 bai si 2 balcoane (unul de 7,86 mp, iar celalalt de 4,12 mp), compartimentat excelent **89.700 €;** ☎0735.872.987/ 0720.063.459 ianis@sudrezidential.ro

127. **Berceni** - metrou Leonida semidec., et. 3/3, 80 mp, 2014, Drumul Fermei - apartament foarte spatios cu 3 camere si bucatarie separata, 80mp, living 25mp, bucatarie patrata 11,5mp. Loc parcare, mutare imediata, deasupra etajului este planseu de beton si pod. **73.000 €;** ☎0733.670.178

128. **Berceni** -Aparatorii Patriei dec., et. 2/11, 81 mp, 2018, particular, vand apartament in apropierea statiei de metrou Aparatorii Patriei. Constructie noua ,fata-da ventilata ,centrala termica individuala , finisaje premium, **81.000 €;** ☎0721.805.158/ 0722.297.332 gabriela@metropolitanresidence.ro

129. **Berceni** 3 camere, Metalurgiei, dec., et. 2/5, 72 mp, 2019, vand apartament 3 camere, suprafata utila 72 mp, etajul 2, dec., balcon generos, finisaje lux (la alegere), dotat cu centrala termica de apartament si obiecte sanitare in baie **70.900 €;** ☎0733.373.483 craiun_ioana90@yahoo.com

130. **Berceni** 94, langa Monaco Tower, 4 min de Metrou dec., et. 3/11, 72 mp, 2019, Berceni 94, Apartament de 2 camere non la 4 minute de mers pe jos de statia de metrou Dimitrie Leonida, structura este de beton si caramida de 25 cm, compartimentarea este de caramida de 11.5 cm. **73.000 €;** ☎0725.985.759 ana.moise@metropolitanresidence.ro

131. **Berceni** 94, langa Monaco Tower, 4 min de Metrou dec., et. 2/11, 73 mp, 2019, Berceni 94, Apartament de 2 camere non la 4 minute de mers pe jos de statia de metrou Dimitrie Leonida, structura este de beton si caramida de 25 cm, compartimentarea este de caramida de 11.5 cm. **74.000 €;** ☎0725.985.759 ana.moise@metropolitanresidence.ro

132. **Berceni** metrou Dimitrie Leonida, dec., et. 2/5, 68 mp, 2018, Berceni, 3 camere, 2 bai, etaj 2 din 5, proprietar, loc de joaca, parcare subterana, metrou Leonida, gradinita, constructie 2018, finisaje la alegere, centrala proprie, discount 10% la plata cash **67.900 €;** ☎0730.988.560 georgeta.constantin@sudrezidential.ro

133. **Berceni** metrou, 3 dec.e, comision 0, dec., et. 2/5, 75 mp, 2019, Va prezentam un apartament de 3 camere, 2 bai, dec., situat in zona Berceni, metrou Berceni, etaj 2/5, 75 mp, lift. Acceptam prima casa Pentru cash pretul este 62.910 euro. **66.405 €;** ☎0764.832.071 smartrezidential@yahoo.com

134. **Berceni** metrou, prima casa, direct dezvoltator, dec., et. 2/11, 72 mp, 2019, Apartamentul are o suprafata totala utila de 72 mp, tip 3, si este foarte bine compartimentat oferind un spatiu foarte practic si este situat in ansamblul rezidential Metropolitan Residence Berceni. **74.000 €;** ☎0725.985.767 sandu@metropolitanresidence.ro

135. **Berceni** oferta metrou, Leonida 3 camere dec. dec., et. 1/5, 86 mp, 2019, apartament 3 camere dec., suprafata 84 mp, usi pinum, tamplarie pvc, centrala proprie, gaze, canalizare, lift, parcare subterana, aproape scoli, gradinite, zone comerciale si metrou. **57.000 €;** ☎0727.121.851

136. **Berceni,** dec., et. 1/5, 67 mp, 2018, 3 camere dec.e 2 bai mutare imediata bloc nou. **69.000 €;** ☎0761.406.708 paul.smartrezidential@gmail.com

137. **Berceni,** dec., et. 3/5, 75 mp, 2019, 3 dec.e, ultimul apartament, comision 0% **66.400 €;** ☎0761.406.708 paul.smartrezidential@gmail.com

138. **Berceni,** dec., et. 1/6, 62 mp, 2018, apartamentul beneficiaza de centrala termica proprie, finisaje interioare la alegere (gresie, faianta, parchet, usi de interior), tamplarie PVC cu geam termopan Low-e.COMISION 0%! **61.800 €;** ☎0735.222.575 cosmin.topai@zonadesud.ro

139. **Berceni,** dec., et. 4/5, 90 mp, 2018, Brancoveanu in spate la Sell Gross Berceni, pe strada Postalionului, proprietar, vand apartament cu 3 camere, dec., la etajul 4/5, suprafata utila de 90 mp. Bloc nou, **72.500 €;** ☎0722.338.342 mariuslazarescu03@gmail.com

140. **Berceni,** dec., et. 2/7, 88 mp, 2019, dezvoltator, vand apartament 3 camere, 88 mp, dec. la etajul 2, foarte mare, in bloc nou, la 8 minute de statia de metrou Dimitrie Leonida. **71.000 €;** ☎0731.171.007/ 0731.171.007 razvan.marginean27@gmail.com

141. **Berceni,** dec., et. 3/7, 92 mp, 2018, proprietar vand apartament 3 camere dec. 92 mp, et. 2, finisaje la alegere, termopane,centrala proprie, aer conditionat,parcare, lift silentios, acces facil la mijloacele de transport in comun. **79.500 €;** ☎0725.225.117/ 0730.855.555 claudia@sudrezidential.ro

142. **Berceni,** 300 m de metrou, oferta plata cash dec., et. parter/6, 76 mp, 2019, ap. 3 camere, metrou Berceni, reducere substantiala la plata cash. Predare la cheie. Finisaje de lux. Direct de la dezvoltator. Comision 0. Finalizare iulie, **60.900 €;** ☎0722.204.952

143. **Berceni,** 300 m de metrou, oferta plata cash, dec., et. 5/6, 87 mp, 2019, ap. 3 camere, metrou Berceni, reducere substantiala la plata cash. Predare la cheie. Finisaje de lux. Direct de la dezvoltator. Comision 0. Finalizare in 3 luni. **69.900 €;** ☎0722.204.952

144. **Berceni,** acces metrou, etaj intermediar, dec., et. 1/5, 75 mp, 2019, apartament 3 camere dec., spatios, bucatarie inchisa, 2 grupuri sanitare, balcon mare, loc parcare disponibil la cerere, se vinde la cheie. Pret usor negociabil, accept credit bancar ipotecar, **66.405 €;** ☎0762.900.901

145. **Berceni,** Amurgului, dec., et. 3/4, 79 mp, 2015, direct proprietar, 79 mp, aproape de metrou si de magazine, bloc 2015, living spatios, terasa lata, bucatarie mobilata, loc parcare sub geam, mutare rapida. Se accepta credit. **73.000 €;** ☎0799.929.025/ 0733.670.178

146. **Berceni,** ap. 3 camere, semidec., et. 1/4, 66 mp, 1975, compartimentare foarte buna, hol mare pretabil dressing, bucatarie mare, renovat, imbunatatiri: g, f, p, t, u.m., aproape de piata, scoala, supermarket, pret foarte bun, ap. recomandabil, merita vazut. **65.000 €;** ☎0785.505.034

147. **Berceni,** Aparatorii Patriei metrou, 3 camere dec., et. 1/4, 62 mp, 2019, 3 camere 56.500 in Berceni, Aparatorii Patriei, metrou la doar 7 minute. Pretul este valabil pentru plata cash, la credit pretul este 61.500. Pozele sunt cu titlu de prezentare **56.500 €;** ☎0787.525.644/ 0787.525.644

148. **Berceni,** apartament 3 camere cu teren si mansarda dec., et. 1/1, 80 mp, 2017, structura beton, caramida porotherm, termoizolatie 10 cm, finisat, toate utilitatile functionale, localizat Str. Intrarea Viilor nr. 23, pod mansardabil 27 mp finisat, teren liber 25 mp, loc parcare **75.000 €;** ☎0768.397.773/ 0764.180.052 office@nemarimobiliare.ro

149. **Berceni,** bloc nou, 3 camere, 88 mp, dec., et. 2/7, 88 mp, 2019, Apartament 3 camere, 88 mp util , regim de inaltime P+7E, constructie noua dotat cu lift Shindler. Pretul apartamentului este 71.000 Euro TVA 5% inclus, Penny Market **71.000 €;** ☎0727.239.293/ 0721.827.390 monu.ady@gmail.com

150. **Berceni,** Brancoveanu, Turnu Magurele dec., et. 3/4, 67 mp, 2018, Apartament 3 camere dec.e, ansamblu rezidential nou, finisaje premium, imobil p+4, mijloace de transport in comun si centre comerciale in zona, se accepta credit cu 15% avans, comision 0%, **75.900 €;** ☎0732.581.538 andrei.smartrezidential@gmail.com

151. **Berceni,** Bulevardul Metalurgiei, Metro, Auchan, dec., et. 2/5, 70 mp, 2017, 3 camere etajul 2, Bulevardul Metalurgiei, Berceni. Blocul este construit, mutarea se face in vara anului 2018. Finisajele sunt la alegere: gresie, faianta, parchet, usi. Accept orice tip de credit, **71.000 €;** ☎0799.877.999/ 0733.182.994 cosmin@sudrezidential.ro

152. **Berceni,** casa la pret de apartament, dec., 80 mp, 2017, structura beton, caramida porotherm, termoizolatie 10 cm, finisaje la alegere, toate utilitatile, localizata pe Str. Intrarea Viilor nr. 23, pod finisat 35 mp, teren liber 25 mp, loc parcare, **75.000 €;** ☎0768.397.773/ 0764.180.052 office@nemarimobiliare.ro

153. **Berceni,** comision 0%, metrou dec., et. 3/5, 75 mp, 2019, Apartamentul cu 3 camere dec., bucatarie inchisa, 2 bai complet utilate, balcon. Se preda complet finisat si branSat la utilitatile orasului, posibiliate parcare subterana (3.750 e) metrou Berceni **66.405 €;** ☎0786.207.692 costin.smartrezidential@gmail.com

154. **Berceni,** Dimitrie Leonida dec., et. 2/10, 73 mp, 2019, direct dezvoltator! Apartament 3 camere, dec., 4 min metrou, 73mp-73000 euro, tva inclus, finisaje incluse. **73.000 €;** ☎0725.985.760 cristina.matei@metropolitanresidence.ro

155. **Berceni,** Dimitrie Leonida metrou, 3 camere, 2 bai dec., et. 1/2, 90 mp, 2018, parcare inclusa, dec., c-tie noua 2018, pozitie deosebita, balcon, 2 bai, bucatarie separata, finisaje lux, centrala proprie, racordat la toate utilitatile orasului, se accepta credit, TVA inclus, direct dezvoltator. **75.000 €;** ☎0723.528.420

156. **Berceni,** Dimitrie Leonida, dec., et. 3/10, 79 mp, 2018, compartimentare excelenta, finisaje incluse, tva inclus, contorizat/ bransat individual, **75.000 €;** ☎0725.985.760 cristina.matei@metropolitanresidence.ro

157. **Berceni,** Dimitrie Leonida, Metalurgiei, dec., et. 5/11, 79 mp, 2018, bloc nou, apartament 3 camere, (balcon inclus), bloc nou, etaj intermediar, finisat la alegerea clientului, branSat si contorizat individual. Direct dezvoltator. **75.000 €;** ☎0725.985.760/ 0726.943.143

158. **Berceni,** Drumul Fermei Dimitrie Leonida 3 camere dec., et. 1/2, 90 mp, 2019, lux direct dezvoltator, const. 2019, spatios, 90mp utili, finisaje lux, gresie, faianta, termopan, pachet, 2gr. sanitare, centrala proprie, pozitie deosebita, acces usor metrou, loc de parcare inclus, se accepta credit **75.000 €;** ☎0766.407.441/ 0722.272.181

159. **Berceni,** Drumul Fermei, Dimitrie Leonida, dec., et. 3/3, 81 mp, 2015, spatios,81mp utili, finisaje lux, gresie, faianta, termopan, pachet, centrala proprie, balcon mare, pozitie deosebita, acces usor metrou, loc de parcare inclus, zona vile, se accepta credit, disponibil imediat. **59.500 €;** ☎0766.407.441/ 0722.272.181

160. **Berceni,** finisaje premium 3 dec.e, dec., et. 2/3, 81 mp, 2019, Smart Rezidential va propune catre vanzare un apartament de 3 camere perfect dec., 81 mp, etaj 2/3, situat in zona Berceni, Brancoveanu.Termen finalizare - august 2019. Recomandam vizionare. **88.000 €;** ☎0764.832.071 smartrezidential@yahoo.com

161. **Berceni,** intre Piata Progresului, metrou Brancovea dec., et. 4/ 72 mp, 1974, etaj 4/4. Bucatarie mobilata pe comanda, dressing in hol, Aer conditionat, contorizat cu autocitiri, fibra optica, usa metalica, parchet, gresie, faianta, ferestre si balcon inchis in termopan, boxa. **66.900 €;** ☎0723.543.091 caica64@yahoo.com

162. **Berceni,** langa statia de metrou, curte proprie, dec., et. parter/5, 76 mp, 2019, apartament 3 camere dec.e, foarte spatios, bucatarie separata, 2 grupuri sanitare, balcon mare si gradina proprie de 61 mp. Se vinde complet finisat. Pentru achizitie accept si credit ipotecar. **75.905 €;** ☎0762.900.901

163. **Berceni,** Leonida, langa metrou, zona rezidentiala dec., et. 1/5, 85 mp, 2019, Apartament 3 camere, 85 mp, langa metrou, bloc nou modern, rezidential, loc parcare, langa metrou. Apartamentul se vinde la cheie: g, f, parchet, termopan, centrala termica, contorizare individuala. **57.000 €;** ☎0747.121.325/ 0773.903.372 adrian@ansambluri-noi.ro

164. **Berceni,** Metalurgiei dec., et. 1/2, 2015, penthouse de lux, mobilat si utilat, 120 mp, cu terasa amenajata, constructie 2015, ansamblu rezidential cu acces restrictionat, Mall Grand Arena. Pret negociabil! **125.000 €;** ☎0799.312.999 alexandra@tophome.ro

165. **Berceni,** Metrou Aparatorii Patriei, Metalurgiei dec., et. 5/5, 101 mp, 2017, apartamentul scos la vanzare va fi predat in vara acestui an, blocul este construit, se lucreaza la finisaje. Dispune de spatiu de depozitare, debara, este complet dec.. Suprafata de 101 mp util **86.000 €;** ☎0799.877.999 cosmin@sudrezidential.ro

166. **Berceni,** metrou Dimitrie Leonida dec., et. 7/7, 87 mp, 2017, apartament 3 camere dec., 87 mp utili, situat in zona Berceni, cu acces facil catre statia de Metrou Dimitrie Leonida. Locuinta este disponibila intr-un imobil nou construit; **77.900 €;** ☎0726.171.129 gina@sudezidential.ro

167. **Berceni,** metrou Dimitrie Leonida dec., et. 3/10, 79 mp, 2018, apartament trei camere spatios, doua bai, dec., ansamblu rezidential nou, constructie caramida, racordat la toate utilitatile, contorizat separat. Finisaje la alegere, parcare subterana. Comision 0 % **75.000 €;** ☎0725.985.762 roxana.panculescu@metropolitanresidence.ro

168. **Berceni,** metrou Dimitrie Leonida (fosta IMGB) dec., et. parter/5, 52 mp, 2018, Berceni (IMGB), 3 camere, finisat complet, ansamblu rezidential, 5 min pana la metrou, geamuri termopan, vedere stradala, constructie 2018, TVA inclus, disponibil imediat **52.900 €;** ☎0731.308.398 george@sudrezidential.ro

169. **Berceni,** metrou Dimitrie Leonida, dec., et. 3/11, 80 mp, 2018, dec., foarte bine compartimentat, spatios, 80 mp cu o terasa de 9 mp, 2 gr sanitare cu finisaje de cea mai buna calitate. Apartamentul poate fi achizitionat direct de la dezvoltator, fara comision. **75.000 €;** ☎0725.985.764 cosmin@metropolitanresidence.ro

170. **Berceni,** metrou Dimitrie Leonida, dec., et. 2/11, 80 mp, 2018, dec., spatios, 82 mp cu terasa 10 mp, Imobil nou, caramida, finisaje de foarte buna calitate, la alegere, locuri parcare subterane, apropiere metrou, Metro, Auchan, direct dezvoltator, comision 0. **74.000 €;** ☎0725.985.764 cosmin@metropolitanresidence.ro

171. **Berceni,** metrou Dimitrie Leonida, comision 0, dec., et. 2/11, 71 mp, 2019, Ansamblul rezidential Metropolitan Residence Berceni 94 va pune la dispozitie apartamente complet finisate la alegerea clientului, gresie, faianta, parchet, usi, obiecte sanitare. **74.000 €;** ☎0725.985.767 sandu@metropolitanresidence.ro

172. **Berceni,** metrou, semidec., et. 3/4, 80 mp, 2014, achizitie de la proprietar, Drumul Fermei, se elibereaza pe 15 iunie, se va renova dupa mutarea chiriasilor, bloc 2014, loc parcare cu acte, se accepta orice tip de credit, nu este ipotecat acum. **73.000 €;** ☎0799.929.025/ 0733.670.178

173. **Berceni,** metrou, dec., baie si grup sanitar dec., et. 3/5, 75 mp, 2019, achizitie Prima Casa, apartament 3 camere dec.e, bucatarie inchisa, baie grup sanitar, balcon mare, etaj intermediar in bloc cu lift, se vinde la cheie cu gresie faianta, parchet la alegere. **69.900 €;** ☎0762.900.901

174. **Berceni,** str. Resita, semidec., et. 3/4, 70 mp, 1979, bloc de 4 etaje, constructie 1979, apartament 3 camere, 2 bai, etaj 3, semidec., 2 balcoane, nerenovat, cadastru, intabulare, liber **69.500 €;** ☎0724.226.342/ 021.312.59.99 cristian@k-imobiliare.ro

175. **Berceni,** Turnu Magurele, dec., et. 2/8, 77 mp, 2019, apartamentul de 3 camere este disponibil pe etajul 1 intr-un imobil nou, P+4E situat in apropierea centrului comercial Carrefour Grand Arena, cu acces direct la mijloacele de transport in comun. **68.900 €;** ☎0730.245.876/ 0727.175.861 roxana.ratcu@gmail.com

176. **Berceni,** Uioara, dec., et. 10/10, 70 mp, 1967, renovat, 2 aer conditionat, usa la comanda speciala, alarma, terasa facuta, conducte inlocuite, vecini buni, balcon 10 m pe toate camerele, inchis, intabulat, open space la intrare, **56.000 €;** ☎0772.246.167 mariusarmada@gmail.com

177. **Berceni-Dimitrie** Leonida dec., et. 6/11, 75 mp, 2019, apartament trei camere dec.e situate in ansamblu nou Metalurgiei localizat in zona de Sud a Bucurestiului, in apropiere statiei de Metrou Dimitrie Leonida, racordat la toate utilitatile. **75.000 €;** ☎0725.985.762 roxana.panculescu@metropolitanresidence.ro

178. **Berceni-Metalurgiei** 3 camere direct dezvoltator dec., et. 1/11, 80 mp, 2019, Apartamentul are o suprafata totala utila de 80 mp, tip 12-29, si este foarte bine compartimentat oferind un spatiu foarte practic. Pentru mai multe oferte, detalii si vizionare va rog sa ma sunati. **76.000 €;** ☎0725.985.767 sandu@metropolitanresidence.ro

179. **Bld** Basarabia Diham- Arena Nationala semidec., et. 8/8, 67 mp, 1983, 3camere confort 1, semidec., 67mp, 2 bai (una cu geam de aerisire), constructie 1983, etaj 8/8, 2 lifturi. **73.000 €;** ☎0730.773.589 paula.kdwimob@gmail.com

180. **Bragadiru** Casa de Cultura proprietar vand ap. 3cam dec., et. parter/4, 1987, proprietar vand apartament cu 3camere zona Bragadiru-Casa de Cultura. Apartamentul este situat la parterul imobilului. Blocul este reabilitat complet. Apartamentul detine si doua boxe, una la subsolul **48.000 €;** ☎0724.562.030 costin.vladu@gmail.com

181. **Bragadiru,** semidec., et. 3/3, 72 mp, 2016, proprietar, vand apartament 3 camere, Bragadiru Penny, suprafata 72 mp (etaj 3 + mansarda), mobilat, utilat, acces rapid mijloace de transport **42.500 €;** ☎0723.544.638 izuk_1001@yahoo.com

182. **Bragadiru,** Cartier Independentei, dec., et. parter/3, 74 mp, 2018, vanzare apartament 3 camere dec. situat la parter/3, cu suprafata de 74 mp, 2 grupuri sanitare, bucatarie inchisa, 2 balcoane. Loc de parcare inclus, toate utilitatile. Pret 50.000 euro. **50.000 €;** ☎0771.283.084 georgiana.barbu@bragadiruresidenceexclusiv.ro

183. **Bragadiru,** Lidl dec., et. 3/6, 2010, Apartament spatios, luminos, dec. situat untr-un bloc construit in anul 2010 la un etaj intermediar cu doua grupuri sanitare, doua balcoane si 1 loc de parcare. Centrala termica. **77.000 €;** ☎0731.300.030 robert.tentantimob@yahoo.com

184. **Bragadiru,** Penny, Fortuna, Scandinavia dec., et. 1/5, 80 mp, 2019, Apartament 3 camere, 80 mp utili, dec., balcon, finisaje de calitate, centrala termicaproprie, calorifere, obiecte sanitare, gresie, faianta, parchet, tamplarie PVC, geam termopan, usi interior **66.000 €;** ☎0725.885.866/ 0725.885.844 office@westimob.ro

185. **Bragadiru,** Penny, Fortuna, Scandinavia dec., et. 1/4, 2018, Apartamentul este situat intr-un imobil de 4 etaje, la etajul 1, acesta avand o suprafata generoasa de 95 mp construi?i si 80 mp util. **53.000 €;** ☎0725.885.866/ 0725.885.844 office@westimob.ro

186. **Bragadiru,** Penny, Fortuna, Scandinavia dec., et. 2/4, 80 mp, 2018, Apartamentul este situat intr-un imobil de 4 etaje, la etajul 2, acesta avand o suprafata generoasa de 95 mp construi?i si 80 mp util. **53.000 €;** ☎0725.885.866/ 0725.885.844 office@westimob.ro

187. **Brancoveanu,** 73 mp, 1986, Oraselul Copiilor, pret negociabil, informatii suplimentare la telefon. ☎0770.924.874

188. **Brancoveanu,** 3 cam. dec.e lux, comision 0%, dec., et. 4/5, 73 mp, 2019, gresie, faianta, parchet (Spania, Italia, Austria). Termopane PVC gri antracit cu geam tripan. Lift. Bransat la utilitatile orasului, **83.000 €;** ☎0786.207.692 costin.smartrezidential@gmail.com

189. **Brancoveanu,** 3 dec.e, lux, comision 0% dec., et. 4/5, 74 mp, 2018, Va propunem catre vanzare un apartament de 3 camere perfect dec., situat in zona Berceni, Brancoveanu. Constructia face parte dintr-un complex de 10 blocuri si este construita pe cadre de beton. **83.000 €;** ☎0764.832.071 smartrezidential@yahoo.com

190. **Brancoveanu,** finisaje premium, 3 camere dec. dec., et. 3/5, 74 mp, 2019, Va propunem spre vanzare un apartament de 3 camere cu 2 bai intr-unul din ansamblurile rezidentiale dezvoltate de noi. Imobilul are un amplasament excelent, acces rapid la toate punctele de interes major. **83.000 €;** ☎0762.861.186 smartrezidential@yahoo.com

191. **Brancoveanu,** Izvorul Oltului, dec., et. 3/4, 68 mp, 1976, 3 camere confort 1 dec.e, situat intr-un bloc de 4 etaje construit in anul 1976. Apartamentul a fost renovat, are parchet nou, gresie, faianta, tamplarie termopan, AC, usa metalica. **73.900 €;** ☎0785.232.323 office@euroinvest.ro

192. **Brancoveanu,** Lamotesti, str. Cetatea Veche, semidec., et. 3/8, 69 mp, 1982, et. 3/8 bloc 1982 centrala termica proprie, renovat recent gresie faianta parchet termopan usa metalica doua grupuri sanitare, acces catre metrou Brancoveanu sau Sudului, scoala gradinita plata liber **67.000 €;** ☎0722.555.660 advaimob@yahoo.com

193. **Brancoveanu,** Tr. Magurele dezvoltator 3 camere lux dec., et. 5/5, 65 mp, 2018, 3 camere dec.e si balcon in suprafata totala de 65 mp. Se vinde complet finisat (finisaje l

# Imobiliare vânzări 3 CAMERE

256. **Colentina,** Rau McDonald's, dec., et. 1/10, 64 mp, 1978, aproape Parc, Lac Plumbuita, Scoala 39, Fundeni, cf. 1 circular 64 mp, bloc 1978 fara risc seismic, orientare S-E, vedere deschisa, baie cu fereastra, imb. g, f, p, t, um, ac, cadastru, intabulare. **71.000 €;** ☎021.380.28.14/ 0737.435.628

257. **Colentina,** sos. Fundeni, dec., et. 6/8, 90 mp, 2012, apartament de lux mobilat si utilat modern centrala, termopan, 2 bai. Balcon mare cu vedere superba. Apartamentul este liber se accepta ori ce fel de credit. Pretul e usor negociabil. Pozele sunt reale. **88.500 €;** ☎0723.261.575/ 0723.261.575 tudorsimobiliare@yahoo.com

258. **Comision** 0 %, 3 camere Rahova, zona Nasaud, Calea Ferentari dec., et. 2/8, 71 mp, **69.900 €;** ☎0723.325.257 contact@mihaelaanton.ro

259. **Complex** Rezidential Ambasad'Or Home dec., et. 3/4, 106 mp, 2018, www.ambasador-home.ro - direct dezvoltator. Ap finalizat, predare imediata, balcoane, granit, balustrade inox, sticla securizata, lumina led senzori, lift, paza, spatii verzi. **102.800 €;** ☎0734.442.219 anca.serban@ambasador-home.ro

260. **Constanta,** Inel II dec., et. 4/4, 64 mp, 1970, vand apartament zona Inel II. Mobilat si utilat. Gazele au ajuns la bloc-in curs de racordare. Apartamentul este la etajul 4 dar este pod deasupra( nu am avut niciodata probleme cu izolatia/ mucegai, **61.000 €;** ☎0732.558.873 anamariaungureanu12@gmail.com

261. **Cotroceni** Eroilor semidec., et. 1/3, 70 mp, 1965, apartament 3 camere, confort 1/semidec., etaj 1/3, st 70 mp, 2 balcoane, 2 grupuri sanitare, intabulat, liber, mijloace transport, piata, parc. **115.000 €;** ☎0731.144.152

262. **Cotroceni,** Cismigiu, dec., et. 1/5, 103 mp, 1970, sos. Cotroceni, foarte aproape de Gradina Botanica, imobil construit in 1970, etajul 1 din 5, dec., suprafata generoasa 103 mp, necesita amenajare. Comision 0. **125.000 €;** ☎0726.077.077 office@zoomcity.ro

263. **Cotroceni-** stradal, Gradina Botanica, semidec., et. 2/3, 118 mp, 1960, Soseaua Cotroceni-vand 3 camere, stradal, libere, fara amenajari interioare, reabilitat termic, acte complete, fara risc seismic, **82.000 €;** ☎0728.868.749 office@dinamicimobiliare.ro

264. **Craiovita** Noua semidec., et. 1/4, 60 mp, 1980, utilat si mobilat, instalatie electrica noua, centrala termica, separatie gaze, apa, izolat int. si ext., usa metalica 2019, bloc mansardat, documentatie tehnica si certificat energetic, balcon izolat **75.000 €;** ☎0764.833.967/ 0784.390.444 alecadina@yahoo.com

265. **Crangasi** dec., et. 1/17, 60 mp, 1980, cumpar apartament 3 camere in zona Crangasi / Lujerului/ Politehnica, etaj intemediar.Plata cash **50.000 €;** ☎0740.497.224 popaalexandru10@yahoo.com

266. **Crangasi,** dec., et. 4/8, 65 mp, 1986, 3 camere, dec., 2 debarale, 2 bai, vedere mixta, liniste, scara civilizata, liber, toate actele la zi, apropiere parc, **73.000 €;** ☎0728.622.425 radu.toma@house-providers.ro

267. **Crangasi,** Constructorilor dec., et. 1/9, 72 mp, 1982, Apartament 3 camere dec. in Crangasi Constructorilor, etaj 1, an construtie 1982, suprafata 72 mp, 2 grupuri sanitare. Apropiere piata, metrou, parc, tramvai 41. **84.000 €;** ☎0737.893.368

268. **Crangasi,** Regie, str. Lucacesti, semidec., et. parter/3, 74 mp, 2013, bloc nou, curte proprie 85 mp. In cadastru, 3 dromitoare dec.e plus sufragerie, 1 baie, centrala proprie, bloc de 3 etaje foarte solid. finisaje deosebite, 74 mp utili, urgent, elibarare rapida. **91.950 €;** ☎+40736853525 cpirvu@gmail.com

269. **Crangasi,** str Gheorghe Saidac, dec., et. 4/4, 68 mp, 1985, proprietar vand ap 3 camere dec., str Gheorghe Saidac nr 5B bloc 36 etaj 4/4 suprafata 68 mp an contructie 1985 centrala gaze proprie fereastre termopan gresie faianta usa metalica. **66.000 €;** ☎0722.380.996

270. **Dacia,** Parcul Ioanid, semidec., et. 3/4, 65 mp, 1965, apartament 3 camere, semidec., 65 mp utili, 87 mp construiti, Dacia stradal. Constructie 1965 **122.000 €;** ☎0731.967.671

271. **Dacia,** Piata Spaniei, semidec., et. 4/6, 135 mp, 1948, apartament superb, spatios, bloc terminat imediat dupa razboi, fara bulina sau urgenta, apartamentul arhitectului blocului, toate actele, liber, ideal pentru rezidenta, seriozitate, negociabil. **129.000 €;** ☎0742.078.877

272. **Decebal** dec., et. 2/4, 87 mp, 1987, Decebal, 2 minute de Zvon Cafe, Alba Iulia,apartament etaj 2/4 in zona Alba Iulia, Decebal. Caracteristici: semimobilat si utilat complet. **142.000 €;** ☎0723.875.549 niculaecarmene@gmail.com

273. **Decebal,** semidec., 90 mp, 2009, Calea Calarasilor, imobil nou, apartament desfaurat pe 2 nivele, 90 mp, scara interioara, mobilat complet, loc parcare subteran, doua dormitoare, incalzire ventilo-convertoare **120.000 €;** ☎0722.732.975 axadomenii@yahoo.com

274. **Decebal,** adiacent, bloc 1986, dec., et. parter/8, 69 mp, 1986, Decebal, adiacent, rond Baba Novac, stradal, parter/8, dec., bloc 1986, reabilitat termic, balcon, beci, curat, imbunatatiri, mobilat si utilat complet sau nemobilat, liber, toate actele, bloc deosebit. **88.000 €;** ☎0722.944.100 magichouseimob@gmail.com

275. **Decebal,** Calarasilor, finalizat, dec., et. 1/5, 79 mp, 2017, comision 0, constructie noua, dezvoltator, bucatarie inchisa, bloc din caramida, centrala proprie, finisaje de calitate superioara, locuri de parcare. Program L-D. Intrebati si de celelalte proiecte, **133.500 €;** ☎0722.248.933 viorel.iosifescu@gmail.com

276. **Decebal,** Calarasilor, finalizat, dec., et. 2/5, 90 mp, 2018, constructie noua, dezvoltator, bucatarie inchisa, bloc din caramida, centrala proprie, finisaje de calitate superioara, locuri de parcare. Program L-D. Intrebati si de celelalte proiecte. Poze reale **153.500 €;** ☎0722.248.933 viorel.iosifescu@gmail.com

277. **Decebal,** Dristorului, dec., et. 8/8, 95 mp, 2000, vanzare 3 camere cf. 1, dec., 8/8, bloc 2000, st 95 mp, stradal cu imbunatatiri g., f., p., t., um, ac 2 grupuri sanitare, cu cadastru si intabulare, 3 balcoane, in apropiere de metrou Muncii. **115.000 €;** ☎0749.199.196 lenus@confortcasaimobiliare.ro

278. **Decebal,** Piata Muncii, 85 mp dec., et. 5/8, 85 mp, 1994, Ce-ai zice de un apartament cu o compartimentare rara pe Bd. Decebal? Ti-ar placea sa ajungi la metrou in doar 5 minute? Ai copii si vrei sa ajunga repede la scoala? **142.000 €;** ☎0722.732.975 axadomenii@yahoo.com

279. **Decebal,** Pink Cafe, 3 camere, comision 0% dec., et. 7/7, 1993, apartament 3 camere de vanzare pe bulevardul Decebal, mobilat si utilat complet, etajul 7/7, 105 mp, 3 balcoane inchise, 1 loc de parcare ADP, bloc din 1993, vedere mixta, comision 0%www.realkom.ro **135.000 €;** ☎0723.620.114 natanael.postolache@realkom.ro

280. **Decebal,** rond Alba Iulia, dec., et. 8/8, 76 mp, 1991, vand ap 3 cam, Decebal, Str Theodor D. Sperantia, aproape de rondul Alba Iulia. **155.000 €;** ☎0722.516.003/ 0723.161.223 claudiaelenaionescu@yahoo.com

281. **Delfinului,** dec., et. 5/10, 68 mp, 1976, Piata Delfinului-Morarilor, 3 camere, etajul 5, dec., suprafata 68 mp, constructie 1976, fara imbunatatiri, bloc stradal, intrare spate intabulare. **62.900 €;** ☎0749.199.194 viorica@confortcasaimobiliare.ro

282. **Delfinului,** Mega Mall, dec., et. 4/10, 83 mp, 1977, apartamentul are 3 camere dec.e, etaj 4/10, suprafata 83 mp, an constr 1977, toate imbunatatirile, renovat recent (nelocuit dupa renovare), 2 balcoane inchise. Toate actele pregatite ptr vanzare. **75.000 €;** ☎0773.325.062 tanasescu.dan@yahoo.com

283. **Delfinului,** piata, dec., et. 4/10, cf. 1, stradal, liber, renovat, 3 balcoane, bloc izolat termic, st 78 mp, usor neg., **75.000 €;** ☎0723.723.485

284. **Delta** Vacaresti Stradal Statie STB in fata bloculu dec., et. 1/6, 84 mp, 2020, Bloc nou, 84 mp, dec., etaj 1/7. Se vinde complet finisat: gresie, faianta, parchet, usi interior/exterior, obiecte sanitare, prize si intrerupatoare, centrala termica, calorifere, 2 bai. **92.037 €;** ☎0736.380.186/ 0748.631.811 cristina@star-construct.ro

285. **Delta** Vacaresti, pret promotional, dezvoltator. dec., et. 1/6, 84 mp, 2019, Propun spre vanzare un apartament cu 3 camere, situat stradal pe Vitan Barzesti. Apartamentul are o suprafata utila de 84 mp. Finisajele sunt la alegere. dezvoltator, comision 0. **92.037 €;** ☎0736.380.184/ 0725.597.221 claudiu.p@star-construct.ro

286. **Delta** Vacaresti, terasa superba, finisaje premium dec., et. 6/6, 75 mp, 2019, Va propun spre vanzare un apartament situata stradal pe bulevardul Vitan-Barzesti. Apartamentul este in constructie, cu un termen de finalizare 20.12.2020. Direct dezvoltator, comision 0. **82.247 €;** ☎0736.380.184/ 0725.597.221 claudiu.p@star-construct.ro

287. **Dezvoltator,** oferta 3 camere, 91 mp, et 3/4, lift, 2 bai, 2 terase, bloc 2019, degivrare terasa dec., et. 3/4, 91 mp, 2019, **79.048 €;** ☎0721.250.142 office@premiumadvisors.ro

288. **Dimitre** Leonida, promotie, 3 cam cu mutare rapida dec., et. parter/4, 84 mp, 2014, luminos cu o suprafata de 84 mp cu balcon inchis. Ap arata exceptional, nu necesita imbunatatiri. Se preda cu bucataria mobilata, 2 grupuri sanitare utilate. Pozele sunt reale. Se accepta si credit. **76.000 €;** ☎0737.500.384 zina.epure@zonadesud.ro

289. **Dimitrie** Leonida Popesti dec., et. 1/7, 87 mp, 2019, Direct Dezvoltator, apartament 3 camere dec., etaj intermediar, se vine la cheie cu: gresie, faianta, parchet, termopane, obiecte sanitare, usa interior, exterior, centrala proprie, comision 0% **71.000 €;** ☎0727.673.020 simona.dumitru@sudrezidential.ro

290. **Dimitrie** Leonida, Berceni, dec., et. 3/11, 73 mp, 2020, apartament 3 camere Prima Casa, spatios si ingenios compartimentat total dec., pozitionat la doar 2 minute de mers pe jos de statia de metrou Dimitrie Leonida si aces RATB in fata blocului **73.000 €;** ☎0787.525.631

291. **Dimitrie** Leonida, la strada Mall dec., et. 1/2, 76 mp, 2018, apartament 3 camere decomadat, 76 mp utili, luminos, finisat excelent, bloc nou stradal, balcoan spatios, 2 bai, bucatarie mare inchisa; **71.850 €;** ☎0726.171.129 gina@sudrezidential.ro

292. **Doamna Ghica et. 3/4, 1988, Apartament foarte deosebit, particular, 70 mp, 2 grupuri sanitare ventilate, gresie, faianta, parchet, usi interior schimbate, termopan, usa metalica, jaluzele electrice, ac, bloc reabilitat, zona linistita. 82.900 €; ☎0721.261.715**

293. **DOAMNA GHICA, ap. 3 camere, et.10, bucatarie 13 mp, gresie, faianta, termopan, usa metalica, 43.000 €; ☎0723.457.433/ 0751.059.974**

294. **Doamna** Ghica, dec., et. 4/10, 70 mp, 1976, apartament confort 1, dec. situat la etajul 4/10, are o suprafata de 70 mp, bloc 1976, bloc reabilitat, fara imbunatatiri, cadastru si intabulare, liber **62.900 €;** ☎0731.144.151/ 021.231.23.18

295. **Doamna** Ghica, BCR, dec., et. 5/10, 70 mp, 1976, apartament confort 1, dec. situat la etajul 5/10, are o suprafata de 70 mp. bloc 1976, mobilat si utilat, gresie, faianta, parchet, termopan, cadastru si intabulare, liber. **72.900 €;** ☎0731.144.151/ 021.231.23.18

296. **Doamna** Ghica, Cremenita, dec., et. 4/4, 70 mp, 2018, apartament cochet la cheie, finisje de calitate, vedere superba la Raul Colentina, imobil nou construit,la cca. 2 min. de mijloacele de transport in comun, Piata Colentina, Parcul Plumbuita. **105.000 €;** ☎0730.166.666 cremenita5@gmail.com

297. **Domenii,** Expozitiei, 3 camere, 100 mp, terasa,2019 dec., et. 4/4, 100 mp, 2017, vanzare 3 camere etaj 4 /P+4 vila 2017, su 100 mp + terasa nivel 5 exclusiv 100 mp, nou primul cumparator. Apartamentul se preda nou finisat buget 5600 euro, cu centrala proprie. Pret 215000 euro. **215.000 €;** ☎0720.888.109 dumitru.marius@procapitald.ro

298. **Domenii,** Turda, Casin dec., et. 2/3, 110 mp, 2007, vanzare apartament 3 trei camere baie, bucatarie, terasa pe toata suprafata apartamentului - lux, finisaje deosebite, **220.000 €;** ☎0722.783.630 elena@pikaso.ro

299. **Dorobanti** Calea, Victoria Gallery pasticceria cafe dec., et. 6/9, 85 mp, 1979, dove mangiare bene nello stile di New York, stradal si panorama bulevard,appartamento a cinque stelle, de lux, raffinatezza, eleganza, bellissimo, restructurat finisat renovat full, la cheie, mobilat utilat. **169.900 €;** ☎0721.927.522

300. **Dorobanti,** semidec., et. parter/2, 1940, zona exclusivista, parter+demisol in vila cu regim D+P+1+POD (apartament 2 camere cu 2 bai la parter+garsoniera cu baie la demisol), 2 intrari, imbunatatiri, necesita renovari. **120.000 €;** ☎0758.259.736/ 0758.323.323 office@imobservicecenter.ro

301. **Dorobanti,** Capitale, Strada Roma, 3 camere semidec., et. parter/3, 112 mp, imobil interbelic, amplasat intr-o zona exclusivista a capitalei, la 10 min. de P. Victoriei, P. Romana si Parcul Herastrau. Ap 3 camere, parter din s+p+3+m, 112 mp, 2 balcoane, living 32 mp, 2 intrari **199.900 €;** ☎0766.599.555 kozmin@yahoo.com

302. **Dorobanti,** Floreasca, dec., et. parter/4, 2006, Apartament 3 camere, Dorobanti, 114 mp, bloc 2006, liber, dec., terasa si loc de parcare subteran. Parter inalt **250.000 €;** ☎0723.605.520

303. **Dorobanti,** Radu Beller, Floreasca, dec., et. 10/11, 62 mp, 1965, apartament 3 camere Parc Floreasca, Dorobanti, **112.000 €;** ☎0724.492.144/ 0767.708.916

304. **Dorobanti,** Radu Beller, Parc Floreasca, adiacent dec., et. 2/11, 65 mp, 1965, cf.1, vedere mixta superba (si pe parc), renovat 2019, la cheie, fara risc seismic, reabilitat termic, 2 lifturi, gresie, faianta, parchet, termopan, um, instal, usi interioare si calorifere noi, bucatarie mobilata si utilata, zona verde. **125.000 €;** ☎0770.956.572

305. **Dr.** Taberei, 2 minute de Auchan si parc Moghioros dec., et. 4/4, 68 mp, 1972, Vand apartament cu 3 camere, dec., mobilat, renovat recent, reabilitat termic. Scara foarte curat, zona linistita. Merita vazut, **70.000 €;** ☎0740.103.096/ 0764.773.410 alex_calarasilor@yahoo.com

306. **Dr.** Taberei, Cetatea Histria semidec., et. 4/10, 1973, 3 camere, conf. 2, semidec, constr. 1973, 45 mp, et. 4/10, imbunatatiri par?iale, necesita zugravit, 5-7 minute pana la Parcul Moghioros, comision ag. 3%, **55.000 €;** ☎0723.351.895/ 0745.351.895 tinaparaschiv@yahoo.com

307. **Dr.** Taberei, Plaza Romania dec., et. 9/11, 2019, Apartament 3 camere dec., 2 bai, bloc nou finalizat Plaza Residence, 9/11, centrala, calorifere, usa metalica, cadastru, intabulare, unic proprietar. Fara finisaje. Garaj: 11500 euro **90.000 €;** ☎0749.115.511/ 0745.005.500 proprietatino@gmail.com

308. **Dristor** semidec., et. 6/10, 70 mp, 1964, Piata Rm Sarat, la bulevardul Camil Ressu, 3 min metrou. Parklake, parc IOR, liber, fara imbunatatiri, pozitie excelenta. **74.000 €;** ☎0727.884.946/ 0745.087.966 office_treibrazi@yahoo.com

309. **Dristor** , semidec., et. 3/10, 70 mp, 1972, 5 minute metrou si parc IOR, loc de parcare, boxa la subsol 20 mp, gresie, faianta, parchet, termopane, usa metalica, bloc reabilitat, curat, toate actele. **86.000 €;** ☎0732.135.467 ramax2016@yahoo.com

310. **Dristor** Camil Ressu - chiar langa parc IOR semidec., et. 5/10, 70 mp, 1970, Str Odobesti, 3 camere chiar langa parc, curat, bloc reabilitat, **78.500 €;** ☎0769.651.162

311. **Dristor** metrou semidec., et. 3/10, 70 mp, 1970, Dristorului, Baba Novac, complet renovat, gresie, faianta, parchet, termopane, bloc reabilitat, toate actele, situat la 5 min metrou; **86.000 €;** ☎0732.135.471

312. **Dristor** metrou dec., et. 7/8, 70 mp, 1982, Ramnicu Valcea, 3 camere dec., 2 grupuri sanitare, geam la baie, gresie, faianta, parchet, termopan, bloc reabilitat, scara curata, **87.000 €;** ☎0769.651.162

313. **Dristor** metrou, finalizat dec., et. 2/5, 100 mp, 2018, Acte finalizate - mutare imediata, imobil din caramida cu finisaje de foarte buna calitate langa statia de metrou Dristor. Bucatarie inchisa, centrala proprie. Direct de la dezvoltator fara comision. **141.000 €;** ☎0722.248.933 viorel.iosifescu@gmail.com

314. **Dristor** metrou, Mega Image dec., et. 10/10, 76 mp, 1975, Dristor Camil Ressu stradal, vis a vis de gura de metrou, confort 1, dec., 76 mp, 1 grup sanitar, 1 balcon, etaj 10/10, bloc reabilitat termic, terasa izolata, constructie 1975, mobilat, utilat. **89.000 €;** ☎0730.773.589 paula.kdwimob@gmail.com

315. **Dristor,** 10 minute metrou, pe strada Rm. Valcea, dec., et. 4/8, 1982, bloc reabilitat, 2 gr. sanitare, bucatarie mare, gresie, parchet, geam la ambele bai, toate actele, **85.000 €;** ☎0728.777.132 adriangeambei@yahoo.com

316. **Dristor,** Camil Ressu vedere directa catre parc IOR semidec., et. 4/10, 70 mp, 1970, Odobesti, 3 camere semidec., cu bucatarie mare, curat, geam la baie, toate actele. Apartamantul are vedere directa catre parcul IOR. **84.000 €;** ☎0769.651.162

317. **Dristor,** Ramnicu Sarat dec., et. 2/4, 77 mp, 1984, Mega Image, dec., bloc reabilitat, scara curata, 2 balcoane, 2 gr. sanitare, bucatarie mare, gresie, faianta, parchet, termopane, usa metalica, toate actele. **87.000 €;** ☎0732.135.467 ramax2016@yahoo.com

318. **Dristor,** Ramnicu Valcea, semidec., et. 4/8, 70 mp, 1982, 3 camere semidec., renovat recent, instalatie electrica si sanitara schimbate, toate imbunatatirile, geam la baie, **89.000 €;** ☎0769.651.162

319. **Drumul** Fermei, Popesti Leordeni, dec., et. parter/2, 77 mp, 2007, ocazie: pret promovare locuinte similare in zona este 64000 euro, pentru urgentare am scazut la 54000 euro. Apt 3 cam, 77 mp, parter/2, living 31 mp, 2 dormitoare, loc parcare in curte, gradina. **54.000 €;** ☎0733.946.775 dacaspro@yahoo.com

320. **Drumul** Sarii, 13 Septembrie, dec., et. 3/8, 80 mp, 1990, apartamentul cu 3 camere este situat pe calea 13 Septembrie, la intersectie cu Drumul Sarii, etajul 3 din 8, intr-un imobil construit in anul 1990, anvelopat recent **97.900 €;** ☎0744.688.996

321. **Drumul** Taberei dec., et. 8/10, 65 mp, 1974, Favorit -Sibiu cf 1 circular 8/10 gresie faianta parchet termopan usa metalica mobilat utilat liber acte acc credit. **67.000 €;** ☎0786.325.401

322. **Drumul** Taberei parc, gresie, faianta, parchet, termopan, usa metalica, scoala, gradinita, mobilat, utilat, **47.000 €;** ☎0760.276.504

323. **Drumul** Taberei - Argesului, Potaisa semidec., et. parter/4, balcon, liber, fara imbunatatiri, **59.900 €;** ☎0724.321.698

324. **Drumul** Taberei - Cetatea Histria, et. 2/4, termopan, parchet, usi schimbate, liber, **64.900 €;** ☎0723.627.543

325. **Drumul** Taberei - Istru, semidec., et. 4/4, reabilitat - termopan, liber, boxa, baie renovata, **55.000 €;** ☎0724.321.698

326. **Drumul** Taberei - Parc Moghioros semidec., et. 2/4, 66 mp, 1974, apartament 3 camere, balcon inchis in termopan, gresie, faianta, parchet, termopan. Se vinde cu bucataria mobilata, in zona se regasesc si Piata si Parcul Moghioros, scoli. **71.000 €;** ☎0732.624.689

327. **Drumul** Taberei - Romancierilor, et. 9/10, reabilitat - termopan, parchet, gresie, mobilat + utilat, **46.900 €;** ☎0724.321.698

328. **Drumul** Taberei - Valea Ialomitei, dec., et. 2/4, 70 mp, 1982, apartament 3 camere dec., 70 mp - balcon, etaj 2/4, loc de parcare, renovat g+f+p - usa metalica, termopane, se vinde mobilat, **76.500 €;** ☎0732.624.689

329. **Drumul** Taberei 1 Mai dec., et. 8/8, 70 mp, 1982, 8/8, c-tie 1982, 2 lifturi, dec., 2 gr. sanitare, aer conditionat, terasa refacuta acum 1 an, amenajat, acces imediat STB, scoli, parcuri, gradinite. **66.000 €;** ☎0769.470.920

330. **Drumul** Taberei 3 camere | Valea Doftanei Residence semidec., et. 2/8, 71 mp, 2019, apartament cu 3 camere cu suprafete vitrate mari si spatii ample, fara constrangeri in mobilarea acestora. Suprafata utila 71,7mp + 7.8mp terasa. **75.000 €;** ☎0738.497.968 office@valea-doftanei-residence.ro

331. **Drumul** Taberei 3 camere, ANL Brancusi, semidec., et. 3/8, 2019, direct dezvoltator "Valea Doftanei Residence" 3 camere suprafata utila de 74,7mp + 18.9mp terasa tip logie. **85.605 €;** ☎0738.497.968 office@valea-doftanei-residence.ro

332. **Drumul** Taberei 3 camere, Valea Doftanei Residence semidec., et. 3/8, 74 mp, 2019, 3 camere cu o suprafata utila de 74.4mp + terasa de tip logie de 18.8mp. Aditional se pot achizitiona parcari supraterane la pretul de 3.500Eur+Tva, respectiv 5.000Eur+TVA pentru parcarile subterane. **85.605 €;** ☎0738.497.968 office@valea-doftanei-residence.ro

333. **Drumul** Taberei 3 camere, Valea Doftanei Residence dec., et. 1/8, 81 mp, 2019, 3 camere cu suprafata utila de 80mp + 5.3mp terasa. Aditional se pot achizitiona parcari supraterane la pretul de 3.500EUR+TVA, respectiv 5.000EUR+TVA pentru parcarile subterane. **84.358 €;** ☎0738.497.968 office@valea-doftanei-residence.ro

334. **Drumul** Taberei 34, semidec., et. 3/4, 63 mp, 1965, vanzare apartament 3 camere in cartier Drumul Taberei zona Drumul Taberei 34. Apropiere Parc Moghioros, piata, hipermarket, viitor metrou, **63.500 €;** ☎0737.893.368

335. **Drumul** Taberei 34, complex Orizont, dec., et. 7/10, strada Obcina Mare, etajul 7, circular, bloc reabilitat, gresie, faianta, geam baie, liber, toate actele **60.000 €;** ☎0728.777.132 office@ramax.ro

336. **Drumul** Taberei 34, Favorit, Moghioros, Orizont semidec., et. 2/10, 60 mp, pozitionat in plan secund, multiple spatii de depozitare, geam la baie, viitoare magistrala M5 la doar 5 min. acte la zi. Necesita renovare **60.999 €;** ☎0773.937.205 office@evocasainvest.ro

337. **Drumul** Taberei 34- Tincani, semidec., et. 3/4, fara imbunatatiri, liber, balcon, **62.500 €;** ☎0724.321.698

338. **Drumul** Taberei 35, Moghioros, Favorit lux, semidec., et. 10/10, 63 mp, 1978, loc parcare, Drumul Taberei 35, Moghioros, Favorit, Aleea Tincani, etaj 10, circular, lux, finisaje premium, centrala, loc parcare, bloc 1978, g, f, p, t, um, isn, ien, acces facil mijl de transport, scoli, **75.000 €;** ☎0726.664.381 valentin.florea@bvn.ro

339. **Drumul** Taberei Materna semidec., et. 3/8, 70 mp, 1968, apartament 3 camere, confort 1/semidec., etaj 3/8, st=70mp, 2 balcoane, gresie, faianta, parchet, termopan, intabulat, vedere mixta, geam baie. **62.000 €;** ☎0731.144.152

340. **Drumul** Taberei Moghioros 3 camere 3/10 dec., et. 3/10, 72 mp, 1980, Auchan eliberabil, renovat, termopan, gresie, faianta, parchet, instalatii noi, balcon inchis, posibilitate mobilat si utilat. **75.000 €;** ☎0727.279.336

341. **Drumul** Taberei Valea Argesului semidec., et. 3/4, 68 mp, 1974, apartament 3 camere semidec. in cartier Drumul Taberei zona Valea Argesului, 68 mp, etaj 3, an constructie 1974. ceasuri apa si caldura. Apropiere hipermarket, viitor metrou. **70.900 €;** ☎0737.893.368

342. **Drumul** Taberei, dec., et. 3/11, 74 mp, 2019, apartament 3 camere de tip C in complex Plaza Residence faza 2. Unitatile se predau semifinisate si au termen de finalizare in octombrie 2019; **99.000 €;** ☎0738.713.282/ 0738.713.283 office@plazaresidence.ro

343. **Drumul** Taberei, dec., et. 3/11, 74 mp, 2019, apartament 3 camere tip A in complex Plaza Residence Faza 2. Unitatile se predau semifinisate, termenul de finalizare este in octombrie 2019; **88.600 €;** ☎0738.713.282/ 0738.713.283 office@plazaresidence.ro

344. **Drumul** Taberei, dec., et. 1/11, 74 mp, 2019, apartament 3 camere tip B in complex Plaza Residence faza 2. Unitatile se predau semifinisate si au termen de finalizare in octombrie 2019; **88.600 €;** ☎0738.713.282/ 0738.713.283 office@plazaresidence.ro

345. **Drumul** Taberei, dec., et. 1/10, 60 mp, 1974, Azzurro, Parc Moghioros, cf 1 circular etaj 1/10 gresie faianta mocheta termopan usa metalica mobilat utilat loc parcare adp, liber, acte, acc credit, **63.000 €;** ☎0786.325.401

346. **Drumul** Taberei, dec., et. 3/10, 72 mp, 1982, Bozieni, Billa cf 1 dec. etaj 3/10 gresie faianta parchet termopan usa metalica vedere mixta ctie 1982 contorizat acte acc credit, **77.000 €;** ☎0786.325.401

347. **Drumul** Taberei, dec., et. 1/4, 70 mp, 1974, Craiesti, cf 1, dec., etaj 1/4, gresie, faianta, parchet, termopan, tocarie noua, obloane electrice, balcon inchis, boxa si loc de parcare, 2 aer cond, acte, acc. credit. **78.000 €;** ☎0786.325.401

348. **Drumul** Taberei, semidec., et. 8/10, 71 mp, 1965, Drumetului, confort 1 semidec., etaj 8/9, bloc caramida, 2 balcoane, curat, liber, acte, acces facil Ratb, Scoala, Gradinita, Parc, Favorit, **62.000 €;** ☎0733.089.030

349. **Drumul** Taberei, dec., et. 4/4, 63 mp, 1974, Frigocom, apartament situat la etajul 4 al unui bloc cu 4 etaje. Apartamentul este dec. si are gresie, faianta, termopan. **59.900 €;** ☎0725.500.710/ 0725.500.700 oscar.raceanu@gs2000.ro

350. **Drumul** Taberei, semidec., et. 4/4, 64 mp, 1973, Frigocom, Campul cu Flori. Apartamentul este semi-dec. si are o suprafata utila de 64 de metri. Apartamentul nu are imbunatatiri si necesita o personalizare de catre viitorul proprietar. **55.000 €;** ☎0725.500.710/ 0725.500.700 oscar.raceanu@gs2000.ro

351. **Drumul** Taberei, semidec., et. 5/8, 70 mp, 1984, Ghencea semistradal, 2 grupuri sanitare, centrala proprie, boxa, 2 AC, usi schimbate de lemn, termopane, calorifere inlocuite, instalatii noi, aerisire baie, loc parcare. **79.000 €;** ☎0727.279.336

352. **Drumul** Taberei, semidec., et. 8/8, 69 mp, 1984, Ghencea, str. Titel Petrescu, confort 1, semidec., curat, etaj 8, fara probleme cu terasa, bloc 1984, acces facil mijloace de transport, Scoala 59, gradinita, negociabil. **65.000 €;** ☎0733.089.030

353. **Drumul** Taberei, semidec., et. 3/4, 63 mp, 1974, Lasermed, cf 1, semidec., etaj 3/4, bloc caramida, contorizat, fara imbunatatiri, liber, acte acc credit, **63.500 €;** ☎0786.325.401

354. **Drumul** Taberei, dec., et. 4/10, 67 mp, 1980, Moghioros parc, linia 41, cf. 1, dec., etaj 4, gresie, faianta, parchet, termopan, c-tie 1979 liber, contor gaze, posibilitate centrala, fara modificari, acte, acc credit, **82.000 €;** ☎0786.325.401

355. **Drumul** Taberei, semidec., et. 8/10, 1971, vand apartament 3 camere semidec., renovat recent, in Drumul Taberei. Etajul 8/10. Bloçul este reabilitat, si se va vinde mobilat. Se cedeaza si loc de parcare **69.000 €;** ☎0745.344.644 dorina.rizea@yahoo.com

356. **Drumul** Taberei, 2 bai, mobilat, utilat, bloc 1980 dec., et. 6/10, 73 mp, 1980, bloc 1980, renovat recent, 2 grupuri sanitare, etaj 6/10, mobilat-utilat complet/ nou, bine pozitionat, 1 minut pana la statia de metrou, autobuze, piata, renovat recent, accept credit. **78.000 €;** ☎0766.668.893

357. **Drumul** Taberei, 3 camere duplex, comision 0, semidec., et. 5/6, 108 mp, **115.000 €;** ☎0723.325.257 contact@mihaelaanton.ro

358. **Drumul** Taberei, 3 camere, 2 bai, la cheie, dec., et. parter/4, 107 mp, 2019, modern, spatios, finisat la cheie, living de 23.60 mp, bucatarie inchisa 9.24 mp, dormitor mare 15 mp, centrala proprie, orientat spre EST, 2 bai, comision 0%, pret 110.000 euro TVA 19% inclus, **110.000 €;** ☎0730.556.913

359. **Drumul** Taberei, 3 camere, ANL Brancusi, semidec., et. 3/8, 2019, direct dezvoltator Valea Doftanei Residence, 3 camere cu suprafata utila de 71,7 mp + 7.8 mp terasa. **75.000 €;** ☎0738.497.968 office@valea-doftanei-residence.ro

360. **Drumul** Taberei, Aleea Istru semidec., et. 4/4, 62 mp, 1973, Apartament 3 camere semidec., 4/4, termopan, jaluzele exterioare lemn, aer condi?ionat, bloc reabilitat termic, boxa subsol. Zona foarte linistita. **55.000 €;** ☎0740.131.324 balas_george@hotmail.com

361. **Drumul** Taberei, Aleea Parva, semidec., et. 3/4, 68 mp, 1974, apartament 3 camere dec. etaj 3/4, balcon mare spatios, bloc reabilitat, termopane, gresie, faianta, parchet, usi interior noi, usa metalica. Pentru mai multe detalii contactati-ma. **72.900 €;** ☎0732.624.689

362. **Drumul** Taberei, ANL Brancusi, dec., et. 4/9, 77 mp, 2019, Cumintenia Pamantului, apartament 3 camere, dec.,suprafata utila 77,01 mp utili, disponibil in ansamblul nou Atlas Residence Drumul Taberei, localizat in sectorul 6 al capitalei **75.000 €;** ☎0767.708.916/ 0724.492.144 alexandra@atlas-residence.ro

363. **Drumul** Taberei, apartament 3 camere dec., et. 1/3, 79 mp, 2018, 3 camere, sector 6, dec., 79mp utili, 2 grupuri sanitare, bloc 2018, finisaje de calitate, situat langa statie STB, se accepta credit, comision 0%. **68.900 €;** ☎0725.885.866/ 0725.885.844 office@westimob.ro

364. **Drumul** Taberei, apartament 3 camere, semidec., et. parter/9, 64 mp, 1968, Hanul Drumetul Mega Image, parter inalt, renovat complet, usii, termopane, gresie, faianta, instalatii, contor gaz, balcon logie, recent zugravit, liberă, boxa, scara impecabila, la 2 statii de Afi Cotroceni. **68.000 €;** ☎0724.262.436 gflirut@yahoo.com

365. **Drumul** Taberei, apartament dec., modernizat dec., et. 4/4, 65 mp, Zona Auchan-linia tramvai 41, zona linistita, apartament modernizat, pereti izolati, finisaje de calitate superioara, apropiere mijloace de transport, disponibil imediat. **64.000 €;** ☎0758.098.917/ 0758.098.905 georgian.draghia@galaxyimob.ro

366. **Drumul** Taberei, Auchan, dec., et. 1/4, 67 mp, 1979, apartament 3 camere dec., etaj 1/4, 67 mp, balcon, imbunatatiri termopane, gresie, faianta, parchet, usa metalica, bloc reabilitat. Pentru mai multe detalii contactati-ma telefonic. **73.500 €;** ☎0732.624.689

367. **Drumul** Taberei, Azzurro, Chilia Veche, semidec., et. parter/10, 70 mp, 1974, cf. 1, cu balcon, usa metalica, gresie, faianta, parchet partial, acte, bloc in curs de reabilitare, acc. credit. **64.000 €;** ☎0786.325.401

368. **Drumul** Taberei, bloc 1982, 2 grupuri sanitare semidec., et. 6/8, 70 mp, 1982, et 6/8, cf. 1, semidec., 2 grupuri sanitare, toate imbunatatirile, gresie, faianta, parchet, termopan, 2 x aer conditional, foarte curat,bucatarie generoasa, scara curata, 2 lifturi, exclusiv public imob. **72.000 €;** ☎0786.325.404

369. **Drumul** Taberei, Brasov, stradal, dec., et. 6/10, 1980, Linia 41,6 /10, c-tie 1980, 70 mp, dec., 2 balcoane, neamenajat, eliberabil acte bloc reabilitat contorizat, acc credit, **73.000 €;** ☎0786.325.401

370. **Drumul** Taberei, bucatarie mobilata + Boxa+ Parcare et. 3/8, 98 mp, 2011, complex rezidential nou, bloc 2011, Prel. Ghencea. Etajul 3/8, 98 mp utili, 2 balcoane si 2 bai, geam la baie. Bucatarie mobilata. Loc de parcare subteran (optional, 5.000 euro contracost) + boxa. **69.900 €;** ☎0751.581.657

371. **Drumul** Taberei, Bucla, semidec., et. 9/10, 52 mp, chiar pe strada Al.

# Imobiliare vânzări 3 CAMERE

438. **Iancului** et. 6/9, metrou, stradal, cf. 1, 6/9, balcon mare, 69mp, termopan, parchet, bl. si scara civilizata, 100 metri de metrou, super zona, magazine, scoli, gradinita, cadastru, intabulare, pret bun, discutabil. **62.000 €;** ☎0761.749.316/ 0722.824.757

439. **Iancului** metrou semidec., et. 4/8, 60 mp, 1964, Apartamentul tau din acest cunoscut nod al capitalei. Suna, vizioneaza, cumpara, renoveaza si la toamna te vei bucura de aceasta investitie categoric avantajoasa! Comision 0%! **55.000 €;** ☎0744.192.559 iosif.biro@kw.ro

440. **Iancului,** semidec., et. 9/10, 65 mp, 1963, 3 camere metrou Iancului, 65 mp, 2 bai, renovat, reabilitat, gresie, faianta, parchet, termopane, balcon inchis, 1 minut de mers de metrou Piata Iancului, cadastru, intabulare, liber. **73.990 €;** ☎0749.131.838

441. **Iancului,** semidec., et. 11/11, 72 mp, 1979, particular vand apartament 3 cam. Iancului, semidec., 11/11, bloc 1979, reabilitat termic, inst. electrica schimbata, loc de parcare. Toate actele in regula. **69.900 €;** ☎0755.039.019 eduardvl@gmail.com

442. **Iancului,** Dimitrov, Ferdinand, 2 minute metrou, semidec., et. 10/10, 73 mp, 1965, liceul Iulia Hasdeu,Mihai Bravu, stradal, parc, 2 grupuri sanitare, ambele cu geam, vedere mixta, terasa fara probleme, scara civilizata, pozitie buna, acces facil la mijloacele de transport in comun, cadastru. **56.500 €;** ☎0787.882.999

443. **Iancului,** Ferdinand, Gara Obor, dec., et. 10/11, 83 mp, 1968, Gara Obor, spatios luminos, 2 balcoane tip terasa, spatii depozitare camere inalte parchet masiv centrala proprie baie cu geam 2 lifturi, panorama deosebita boxa la subsol 15 minute metrou, Ratb 2 min **74.000 €;** ☎0728.530.366 terenuris5@gmail.com

444. **Iancului,** metrou, dec., et. 11/11, 72 mp, 1976, blocul este situat la 5 min de metrou, fara probleme cu terasa. Apartamentul este dec, 2 balcoane, baie cu fereastra. Imbunatatirile nu sunt recente, dar este un ap curat. Se vinde mobilat. **69.990 €;** ☎0748.237.236 marian@confortcasaimobiliare.ro

445. **Iancului,** Pantelimon, dec., et. 5/10, 76 mp, 1978, buna ziua, va atragem atentia cu vanzarea unui apartament de 3 camere in zona Pantelimon intersectie cu Sos Iancului, vis-a-vis de Mega Mall pe Aleea Hobita. **78.000 €;** ☎0727.090.488/ 0722.602.948 radu@proestate.ro

446. **Iancului,** Pantelimon, dec., et. 7/10, 74 mp, 1976, etaj 7/10 dec. amenajat. Renovat total, instalatii schimbate, boxa la bubsol si loc de parcare platit ADP. Are bucatarie mare patrata, balcon mare, vedere mixta. Acte ok. Sunati acum, merita viz. **77.000 €;** ☎0771.791.542

447. **Iancului,** Pantelimon, Mega Mall, boxa, loc parcare dec., et. 7/10, 74 mp, 1976, etajul 7/10, vedere mixta, dec., bucatarie mare patrata, balcon mare, renovat in totalitate, instalatii sanitare, electrice noi, boxa loc de parcare platit ADP, liber, acte la zi, metrou P-ta Iancului. **76.000 €;** ☎0755.080.420

448. **Iancului,** Vatra Luminoasa, dec., et. 3/3, 82 mp, 2015, vanzare 3 camere Iancului, Vatra Luminoasa, etajul 3/3 cu lift, dec., 3 balcoane, zona linistita si verde, 3 minute distanta de metrou, liber **139.999 €;** ☎0749.199.194 viorica@confortcasaimobiliare.ro

449. **Investitie** Penthouse Dacia, Eminescu semidec., et. 4/4, 93 mp, **305.000 €;** ☎0735.551.422 florin.toma@catoma.ro

450. **Ion** Mihalache, Domenii, Alexandru Constantinescu, comision 0 semidec., et. 1/4, 53 mp, **105.000 €;** ☎031.630.89.34 contact@alexandrucordea.ro

451. **Ion** Mihalache, parc Kiseleff Banu Manta, dec., et. 9/10, 61 mp, **119.000 €;** ☎0725.540.400 vlad@vladtrimbitasu.ro

452. **Lacul** Morii, Militari, dec., et. 3/11, 71 mp, 2019, Lacul Morii, Novum, Militari, vedere superba spre lacul Morii. Constructie solida. Finisaje de calitate superioara (Saloni, Roca, Pinum, Immergas). Dezvoltator **70.900 €;** ☎0730.879.032 andrei.novuminvest@gmail.com

453. **Lacul** Tei, aproape de parcul Circului, dec., et. 5/10, 71 mp, 1977, stradal, la 5 min. de parcul Circului, la 8 min. de parcul Tei, orientare sud-vest bloc reabilitat termic, dec, foarte bine impartit, imbunatatiri, g, f, p, um, ac, cadastru, intabulare, se accepta credit, **85.500 €;** ☎0722.614.867/ 021.688.08.67

454. **Lacul** Tei, Complex Domino, apartament, dec., et. 7/10, 1974, buna ziua, va atragem atentia cu vanzarea unui apartament de 4 camere cu o suprafata foarte generoasa de 94 mp din care si un balcon de 17 mp, este situat in zona Lacul Tei, pe strada Grigore Moisil. **78.000 €;** ☎0727.090.488 radu@proestate.ro

455. **Lacul** Tei, Maica Domnului, semidec., et. 7/8, 1987, Alexandru cel Bun, 7/8, bloc model rusesc cu 2 lifturi, 67 mp, constructie 1987, reabilitat, toate imbunatatirile, liber imediat toate actele, oferta reala vizite urgent sunati acum, negociabil. **73.000 €;** ☎0728.879.798/ 0728.879.798

456. **Lacul** Tei, Petricani semidec., et. 1/3, 64 mp, 2018, proprietar, apartament 3 camere, Petricani, Lacul Tei, 94 mp **84.500 €;** ☎0720.221.400 cosminpopescu06@gmail.com

457. **Lacul** Tei, Teiul Doamnei, langa parcul Tei, semidec., et. 8/8, 75 mp, 1984, metrou Obor 10 min., langa facultatea de c-tii, parcul Plumbuita, Stradal pe Teiul Doamnei, bloc civilizat c-tie 1984, 2 balcoane, centrala proprie, cadastru, intabulare, eliberabil rapid, se accepta credit, **67.500 €;** ☎0722.614.867/ 021.688.08.67

458. **Leroy** Merlin, 3 camere mobilate, nemobilate, semidec., et. parter/5, 82 mp, 2015, va ofer spre vanzare un apartament superb de 3 camere cu o suprafata utila de 66 mp + balcon de 16 mp, cu dotari si finisaje deosebite, situat la parterul unui bloc cu 5 nivele, cu lift si interfon **52.000 €;** ☎0771.332.105 office@bragadiuresidenceexclusiv.ro

459. **Libertatii,** Izvor, metrou dec., et. 1/8, 80 mp, 1990, Libertatii-Izvor, metrou, vedere Parc Izvor, apartament 3 camere, etaj 1/8, dec., suprafata 80 mp, 2 balcoane, terasa 25 mp, 2 grupuri sanitare, liber, bloc monolit, constructie 1990, cadastru, int. **185.000 €;** ☎0722.573.232/ 0722.359.898 office@interpartes.ro

460. **Liberty** mall, 15 min mers Piata Unirii, semidec., et. 6/8, 72 mp, 1987, vand apartament 3 camere, la bulevard, zona Liberty mall, cu imbunatatiri, curat, bloc reabilitat, certificat energetic clasa A. Direct proprietar. **84.000 €;** ☎0744.689.854 cornel.balan@gmail.com

461. **Liviu** Rebreanu, 1 Decembrie 1918, dec., et. parter/10, 70 mp, 1985, Titan metrou 10 minute, parchet, termopane, gresie, faianta, bloc reabilitat **66.000 €;** ☎0732.135.467 ramax2016@yahoo.com

462. **Lizeanu,** Maica Domnului dec., et. 5/10, 72 mp, 1990, vanzare 3 camere conf I dec.e 5/10 bloc 1990, stradal cu imbunatatiri g, f, p.tum in buccatarie 1 dormitor si baia mare si ce a de serviciu. Sufrageria si un dormitor nu sunt facute, 71 mp.cu balcon **78.000 €;** ☎0749.199.195 ion@confortcasaimobiliare.ro

463. **Lujerului,** Plaza Romania, metrou Lujerului dec., et. 5/5, 83 mp, 2018, apartament 3 camere, dec., 2 bai, 2 balcoane, 83 mp, centrala termica proprie, tamplarie pvc, se vinde finisat la cheie, **103.000 €;** ☎0730.556.906

464. **Magheru** - Xenopol, dec., et. 3/8, 95 mp, risc seismic I, boxa, **77.900 €;** ☎0723.627.543

465. **Magurele** centru, dec., et. 3/3, 80 mp, 2018, apartament 3 camere, bloc nou, locuit de 17 familii, toate actele pt vanzare, nivel de calitate superior, Magurele centru, str. Marasesti 14, toate utilitatile, inclusiv canalizare (nu fosa septica), **51.000 €;** ☎0724.066.844 vivianapav@yahoo.com

466. **Magurele,** dec., et. 1/1, 78 mp, 1985, oras Magurele, zona cu vile noi, toate utilitatile an 1985, izolat termic, centrala proprie, 78 mp, boxa 39mp, loc parcare, zona cu multa verdeata 5 minute magazine fereastra la baie, iluminat public. **55.000 €;** ☎0728.530.366 terenuris5@gmail.com

467. **Margeanului—** Barca, dec., et. 9/10, 72 mp, 1983, Margeanului— Barca, apartament 3 camere confort 1 dec., etaj 9/10, bl. 1983, suprafata 72mp. cu balcon mare pe sufragerie, liber, intabulat. urgent. **60.000 €;** ☎0783.050.321/ 0739.616.733 paulaimobexpert@gmail.com

468. **Matei** Voievod, comision 0 ultima oferta, dec., et. 6/7, 68 mp, 2016, direct dezvoltator, vanzare, ap. 3 camere Iancului, UNATC, intr-un imobil nou, confort 1, cu 2 bai, centrala gaz, cadastru, intabulare, acte la zi, **95.000 €;** ☎0731.551.555 marian@mariannut.ro

469. **Mega** Mall, Pantelimon, Chisinau, semidec., et. 6/10, 75 mp, 1976, bloc stradal, vedere spate, balcon pe toate suprafata apartamentului, bucatarie mare, 7-8 minute Mega Mall, bloc reabilitat, gresie, faianta, parchet, termopane, usa metalica. **65.500 €;** ☎0732.135.467 ramax2016@yahoo.com

470. **Metalurgiei** -Berceni dec., et. 1/11, 79 mp, 2018, apartamente noi Metropolitan Residence direct dezvoltator, **74.000 €;** ☎0721.805.158/ 0722.297.332 gabriela@metropolitanresidence.ro

471. **Metalurgiei** 81 dec., et. 7/11, 80 mp, 2019, apartament de 3 camere in ansamblul Metropolitan Metalurgiei, construit pe cadre de beton si compartimentat in totalitate cu caramida. Fatada este ventilata si izolatia se face cu vata minerala. **75.000 €;** ☎0725.985.759 ana.moise@metropolitanresidence.ro

472. **Metalurgiei** 81, dec., et. 9/11, 2019, apartament de 2 camere in ansamblul Metropolitan Metalurgiei, construit pe cadre de beton si compartimentat in totalitate cu caramida. Fatada este ventilata si izolatia se face cu vata minerala. **59.000 €;** ☎0725.985.759 ana.moise@metropolitanresidence.ro

473. **Metalurgiei** 81, dec., et. 3/11, 2019, apartament de 3 camere in ansamblul Metropolitan Metalurgiei, construit pe cadre de beton si compartimentat in totalitate cu caramida. Fatada este ventilata si izolatia se face cu vata minerala. **75.000 €;** ☎0725.985.759 ana.moise@metropolitanresidence.ro

474. **Metalurgiei** bd., premium wellness, dec., et. 3/10, 109 mp, 2019, 3 camere, 109 mp utili, 2 grupuri sanitare, lift, finisaje premium, centrala proprie, calorifere, tamplarie PVC, parculet copii propriu, parcare asigurata. Pret 69.300 euro cash, 73.000 euro credit. **69.300 €;** ☎0734.950.229/ 0734.092.488 dany.barbulescu@yahoo.com

475. **Metalurgiei** Park, dec., et. 1/5, 81 mp, 2018, apartament 3 camere la cheie in Metalurgiei Park. **86.000 €;** ☎0730.855.555 simona.nistor@sudrezidential.ro

476. **Metalurgiei,** dec., et. 2/5, 64 mp, 2018, direct dezvoltator vand apartament 3 camere, dec., situat intr-un imobil cu un regim de inaltime P+5, amplasat la aproximativ 10 minute fata de statia de Metrou Aparatorii Patriei. **63.000 €;** ☎0720.546.777/ 0732.585.966 stefan.nastase@sudrezidential.ro

477. **Metalurgiei,** dec., et. 1/2, 2015, penthouse exclusivist, mobilat si utilat lux, design modern, terasa amenajata. Ansamblu rezidential cu acces restrictionat, 5 min pana la mijloacele de transport in comun **125.000 €;** ☎0799.312.999

478. **Metalurgiei,** cea mai buna oferta 3 camere, dec., et. 1/11, 2019, Apartament in suprafata totala utila de 80 mp., tip 13-30, si este foarte bine compartimentat oferind un spatiu foarte practic. Pentru mai multe oferte, detalii si vizionare va rog sa ma sunati. **75.000 €;** ☎0725.985.767 sandu@metropolitanresidence.ro

479. **Metalurgiei,** rond Metro, acte finalizate, dec., et. 5/5, 66 mp, 2018, Berceni, rond Metro, Auchan, apartament 3 camere, etaj intermediar, 66 mp utili, finisat complet, contorizat si bransat individual, disponibil imediat, cadastru si intabulare. Pret 66.000 euro **67.000 €;** ☎0731.308.398 george@sudrezidential.ro

480. **Metro** Militari, dec., et. demisol/10, 62 mp, 2018, Militari, Metro, loc parcare CVC, bucatarie inchisa, baie cu geam exterior, caramida Porotherm 30 cm, fara grinzi, fatada ventilata StacBond, izolat cu vata minerala bazaltica, finisaje la alegere. **52.145 €;** ☎0733.822.822 contact@transparentresidence.com

481. **Metro** Militari, apartament 3 camere, 2 bai, dec., et. 4/5, 68 mp, 2019, oferta promotionala, bloc finalizat, direct dezvoltator, apartament cu 3 camere, 2 bai, dec., bucatarie inchisa, suprafata utila 68 mp, intr-un bloc P+5, cu lift **57.000 €;** ☎0723.271.439 cosmin.cojocaru@yahoo.com

482. **Metro,** Berceni, Jumbo, dec., et. 2/5, 67 mp, 2018, apartament 3 camere, dec., etaj 2, contorizare individuala, centrala proprie, pretul include TVA de 5%, mutare luna iulie. **70.000 €;** ☎0733.182.994/ 0799.877.999 laurentiu@sudrezidential.ro

483. **Metro,** Militari, Auchan, apartament 3 camere dec., et. parter/4, 55 mp, 2020, apartament 3 camere, dec., hol de intrare si dressing, balcon, finisaje la alegere, utilitati: canalizare, gaze, curent electric, STB 178 si 138 la 50 ml, iluminat stradal, strazi asfaltate. Comision 0 **46.000 €;** ☎0723.271.439 cosmin.cojocaru@yahoo.com

484. **Metrou** 1 Decembrie, Titan, Pallady, Ozana dec., et. 1/4, 75 mp, 2018, ap dec, spatios, bucatarie mare, inchisa, balcon generos. Ap este complet finisat, g, f, p, t, centrala proprie,totul nou,bransat la toate utilitatile sectorului 3. Acces facil catre metrou, mutare rapida **65.000 €;** ☎0774.075.876

485. **Metrou** 1 Decembrie, Titan, Pallady, Ozana dec., et. 1/5, 59 mp, 2019, Ap dec, spatios, inchisa, balcon generos. Ap este complet finisat, g, f, p, t, centrala proprie, totul nou, bransat la toate utilitatile sectorului 3. Acces facil catre metrou, mutare rapida! **59.900 €;** ☎0724.458.272/ 0738.191.831

486. **Metrou** 1 Decembrie, Titan, Pallady, Ozana dec., et. 1/5, 65 mp, 2018, ap e camere dec, spatios, balcon generos. Ap este complet finisat, g, f, p, t, centrala proprie, totul nou, bransat la toate utilitatile sectorului 3. Acces facil catre metrou, mutare rapida! **61.655 €;** ☎0738.191.831

487. **Metrou** 1 Decembrie, Titan, Pallady, Ozana, dec., et. 1/3, 64 mp, 2018, ap dec, spatios, balcon generos. Ap este complet finisat, g, f, p, t, centrala proprie, totul nou, bransat la toate utilitatile sectorului 3. Acces facil catre metrou, mutare rapida. **60.705 €;** ☎0724.458.272

488. **Metrou** 1 Decembrie, Titan, Pallady, Ozana, dec., et. 3/5, 65 mp, 2018, ap dec, spatios, bine compartimentat. Ap este complet finisat, g, f, p,t, centrala proprie,totul nou, bransat la toate utilitatile sectorului 3. Acces facil catre metrou. Accept pc/ip. Discount pt cash. **61.900 €;** ☎0774.075.876

489. **Metrou** 1 Decembrie, Titan, Pallady, Ozana, dec., et. 1/4, 75 mp, 2018, ap dec, spatios, bucatarie mare inchisa, balcon generos. Ap este complet finisat, g, f, p, t, centrala proprie, totul nou, bransat la toate utilitatile sectorului 3. Acces facil catre metrou, mutare rapida. **65.000 €;** ☎0774.075.876

490. **Metrou** 1 Decembrie, Titan, Pallady, Ozana, dec., et. 1/5, 80 mp, 2018, ap dec, spatios, bucatarie mare, inchisa, balcon generos. Ap este complet finisat, g, f, p, t, centrala proprie, totul nou, bransat la toate utilitatile sectorului 3. Acces facil catre metrou, mutare rapida. **73.000 €;** ☎0774.075.876

491. **Metrou** 1 Decembrie, Titan, Pallady, Ozana, dec., et. 1/5, 72 mp, 2019, ap. dec., spatios, bucatarie mare,inchisa, balcon generos. Ap. este complet finisat, gresie, faianta, parchet, termopan, centrala proprie, totul nou, bransat la toate utilitatile sectorului 3. Acces facil catre metrou, mutare rapida, **72.200 €;** ☎0771.789.644

492. **Metrou** Aparatorii Patriei, dec., et. parter/3, 55 mp, 2019, 1 singura unitate disponibila, 3 camere, dec., parter, 55 mp, 2 bai, bloc nou, beton + caramida, predare la cheie, centrala proprie, 10 min. de metrou, centrala proprie, direct dezvoltator. **55.000 €;** ☎0785.111.999 andrei@tophome.ro

493. **Metrou** Aparatorii Patriei, gata, dec., et. parter/3, 2018, finalizat, Berceni, metrou Aparatorii Patriei, Apartament in bloc nou, predare la cheie direct dezvoltator, comision 0, finisaje calitate superioara P+3, **93.000 €;** ☎0722.204.952

494. **Metrou** Aparatorii Patriei, mutare rapida, dec., et. 1/4, 79 mp, 2019, finalizare august. Berceni, metrou Aparatorii Patriei, apartament in bloc nou, Eden Home, negociabil, predare la cheie, direct dezvoltator, comision 0, finisaje calitate superioara, p+4, cu lift **74.900 €;** ☎0722.204.952

495. **Metrou** Dimitre Leonida semidec., et. 2/5, 67 mp, 2018, vand apartament 3 camere, suprafata utila 67. 62 mp, finisat deosebit, contorizat separat, centrala proprie, situat in imobil nou, etaj 2/5, lift, videointerfon, loc parcare asigurat. Merita vazut **64.900 €;** ☎0727.175.861 lucian@sudrezidential.ro

496. **Metrou** Dimitrie Leonida dec., et. 1/2, 68 mp, 2019, vand ultimul apartament cu 3 camere complet dec. intr-un bloc gen vila cu 9 apartamente, curte comuna, foisor, spatii verzi, loc de joaca pentru copii, bariera, etc. Poze reale, comision 0% **65.900 €;** ☎0726.375.629 cristian.mocanu@zonadesud.ro

497. **Metrou** Dimitrie Leonida, dec., et. 2/2, 105 mp, 2018, aparament cu 3 camere cu terasa in bloc gen vila 9 familii in bloc, finsat cu gust, toate utilitatile contorizate individual, curent, gaze, apa, canalizare.Blocu are o curte comuna de 800 mp. Loc parcare. **84.500 €;** ☎0726.375.629 cristian.mocanu@zonadesud.ro

498. **Metrou** Dimitrie Leonida, 3 minute, 3 camere dec., et. 1/11, 2019, dec., aparatment nou 2 grupuri sanitare, deosebit, cu suprafata mare si compartimentare moderna, cu foarte multa lumina naturala. Se vinde la cheie, cu garantie. Accept Prima Casa avans 5%. **74.000 €;** ☎0787.672.423

499. **Metrou** Dimitrie Leonida, apartament finalizat semidec., et. parter/2, 72 mp, 2018, imobil finalizat, metrou Dimitrie Leonida. Predare la cheie **70.000 €;** ☎0722.204.952

500. **Metrou** Dimitrie Leonida, Mega Image Amurgului dec., et. 1/2, 75 mp, 2018, apartament 3 camere, dec., 75 mp utili, finisat la cheie, balcon mare, doua bai cu geam, debara, centrala termica proprie, parcare, etaj intermediar. Pt plata accept orice tip de credit bancar. **69.900 €;** ☎0724.888.478 contact@sudrezidential.ro

501. **Metrou** Gorjului, Lujerului Apartament 3 camere, dec., et. 3/4, 68 mp, propunem spre vanzare un apartament cu 3 camere situat in zona Lujerului-Militari, langa Piata Veteranilor.Apartamentul este situat la etajul 3/4, blocul se afla pe strada Cetatea de Balta. **80.000 €;** ☎0723.095.532 office@andaros-imob.ro

502. **Metrou** Grigorescu 3 camere 2018, parcare inclusa dec., et. 3/4, 104 mp, 2018, str. Becatei nr 1-3, 4 camere, 2 WC, 2018, suprafata 104 mp utili, 5 minute pana la metrou N. Grigorescu. Finisaje de lux, centrala Bosch, sanitare Grohe, intrerupatoare si prize Panasonic. Liber. **115.000 €;** ☎0722.248.933 viorel.iosifecu@gmail.com

503. **Metroul** Titan direct proprietar, semidec., et. 3/4, 70 mp, 1970, apartament cu 3 camere renovat total in 2019. Renovarile sunt de calitate superioara. Ap. este la etajul 3/4 si localizat la distanta de 2 minute de metroul titan si parcul IOR. **86.500 €;** ☎0737.947.750

504. **Mihai** Bravu dec., et. 2/6, 55 mp, 2020, Ap. 2 camere, bloc nou, zona Metrou Mihai Bravu, avand o localizare de exceptie la numai 10 minute de centrul Bucurestiului si la doi pasi de Piata Unirii si Parcul Tineretului. Pret fara TVA. **80.000 €;** ☎0799.312.999 alexandra_nita20@yahoo.com

505. **Mihai** Bravu dec., et. 2/4, 85 mp, 2020, Ap. 3 camere, etaj intermediar, bloc nou zona Metrou Mihai Bravu. Localizare de exceptie la numai 10 min. de centrul Bucurestiului si la doi pasi de Piata Unirii si Parcul Tineretului. Pret fara TVA **129.000 €;** ☎0799.312.999 alexandra_nita20@yahoo.com

506. **Mihai** Bravu metrou, 100 m, final promotie, dec., 80 mp, 2019, bloc nou chiar langa metrou, constructie caramida, bucatarie inchisa, dormitoare dec.e, 2 bai, balcon, centrala proprie, finisaje premium, accept credit bancar, Mihai Bravu, Vitan, Tineretului, Dristor, **99.000 €;** ☎0761.309.031

507. **Mihai** Bravu, dec., et. 5/9, 93 mp, 2018, 3 camere, apartament lux, incalzire in pardoseala, fatada ventilata, pozitionare excelenta, direct dezvoltator, 1 min metrou Mihai Bravu, **125.000 €;** ☎0726.943.143 cristina.matei@metropolitanresidence.ro

508. **Mihai** Bravu, 95 mp. super apartament 3 camere dec., et. 9/9, 95 mp, 2018, 3 camere dec.e, smart compartimentat, foarte spatios, 95 mp. cu balcon deosebit 21 mp, cu vedere panoramica catre Parcul Tineretului si Delta Vacaresti. Va asteptam la vizionare. **125.000 €;** ☎0725.985.767 sandu@metropolitanresidence.ro

509. **Mihai** Bravu, chiar pe Agata Barsescu, dec., et. 6/8, 77 mp, 1989, 10 minute metrou Dristor, 5 minute mall Vitan, bloc rebilitat, dec., 2 gr sanitare, termopane, usa metalica, geambaie, liber. **96.000 €;** ☎0728.777.132 adriangeambei@yahoo.com

510. **Mihai** Bravu, Sectia 8 Politie, semidec., et. 4/8, 61 mp, 1965, apartament confort 1, semidec. situat la etajul 4/8, are o suprafata de 61 mp. Bloc reabilitat, vedere mixta, apartamentul necesita amenajat, cadastru si intabulare, liber. **66.900 €;** ☎0731.144.159/ 021.231.23.18

511. **Mihai** Bravu, Vatra Luminoasa, dec., et. 5/10, 83 mp, 1985, vanzare 3 camere conf 1 dec.e 83 mp, an 1983, cu imbunatatiri g, f, p, t, um, ac, bloc rebilitat, vedere mixta, 2 balcoane stradal, loc parcare. **120.000 €;** ☎0749.199.196 lenus@confortcasaimobiliare.ro

512. **Mihai** Bravu, vis a vis de metrou Mihai Bravu dec., et. 6/9, 78 mp, 2019, direct dezvoltator, reducere plata cash, 78 mp utili, 94 mp construiti, 110.000 euro + tva, finisaje incluse in pret, complex rezidential nou, 100 m de metrou Mihai Bravu. Contact, **110.000 €;** ☎0786.700.903 vanzari@globalcityresidence.ro

513. **Militari** (1 -2 min. de Casa Roz - Apusului) semidec., et. 6/10, 47 mp, 1976, apartament cu 3 camere, confort 2, se vinde mobilat si utilat complet, modern, totul de buna calitate, renovat, cu toate imbunatatirile. **48.000 €;** ☎0722.302.080

514. **Militari** (1-2 min. de Scoala 160, Apusului) 68 mp, apartament confort 1, cu balcon, la etajul 4, se vinde mobilat si utilat complet, cu imbunatatiri: total termopane, parchet, aer conditionat, pereti cu lavabila, gresie si faianta, usa metalica, **60.000 €;** ☎0722.301.910

515. **Militari** (aproape de scoala 174 - Gorjului) dec., et. 6/8, 68 mp, 1980, apartament confort 1, cu 2 grupuri sanitare si 1 balcon, izolat termic pe exterior, gemuri termopane, usa metalica intrare, liber, zona foarte buna si linistita. **65.000 €;** ☎0722.302.080

516. **Militari** (Lujerului), 3982 apartament 3 camere semidec., et. 9/11, 66 mp, 1978, **71.000 €;** ☎0766.442.554 violetaion@galaxyimob.ro

517. **Militari** - Maniu - metrou Pacii, et. 2/4, 1988, termopan, parchet, mobilat, liber, **69.900 €;** ☎0723.627.543

518. **Militari** - Metro dec., et. 1/8, 65 mp, 2019, apartament in bloc nou, caramida + beton armat, finaizare 2019, predare la cheie, contorizari individuale. RATB, parcari, parcuri, restaurante, **60.000 €;** ☎0722.166.933 vanzari@militari-residence.ro

519. **Militari** - Pacii, Baie cu geam, Comision 0% dec., et. 4/4, 71 mp, 2018, Militari - Pacii, apartament 3 camere, suprafata 71 mp., etaj 4/4+Pod, bloc finalizat, finisaje la alegere, bucatarie inchisa, baie cu geam, pozitionat pe Sud, acces la mijloacele de transport. **65.000 €;** ☎0742.400.300

520. **Militari** -Virtutii, dec., et. 6/8, 1994, confort 1, imbunatatiri, acte la zi, 1 minut metrou, 1 minut linia 41, pret discutabil, **82.000 €;** ☎0724.556.353

521. **Militari** 1 -2 min. de Lujerului, metrou semidec., et. 2/9, 73 mp, apartament confort 1, cu 2 balcoane, vedere mixta, in stare foarte buna, zugravit, parchet masiv de stejar, gresie, faianta, usa metalica, cu toate actele, bloc vechi pentru cadre militare. **68.000 €;** ☎0722.302.080

522. **Militari** Apusului semidec., et. 3/4, 68 mp, 1964, Militari Apusului Ghirlandei, vindem apartament 3 camere situate la etj 3/4, cf 1, semidec., 68 mp, bloc din 1964, gresie, faianta, parchet, termopan, mobilat/ utilat. Cadastru, intabulare, **67.000 €;** ☎0722.542.692/ 0761.532.117 pavimobiliare@yahoo.com

523. **Militari** Apusului, semidec., et. 6/10, 52 mp, gresie, faianta, parchet, termopan, usa metalica, se vinde mobilat. **50.000 €;** ☎0774.076.822/ 0720.592.299

524. **Militari** Gorjului, piata, metrou dec., et. 8/10, 70 mp, 1970, 8/9 liber, bloc retras de la bulevard, vedere deschisa, cu imbunatatiri. **70.900 €;** ☎0735.883.452 daniel.enache@centralimobiliare.ro

525. **Militari** Iuliu Maniu, et. 9/10, stradal, mobilat, masina de spalat, frigider, aragaz, liber. metrou la 5 minute de bloc, pret discutabil. **62.000 €;** ☎0720.592.299/ 0774.076.822

526. **Militari** Metro apartament 3 camere dec., et. 5/8, 78 mp, 2019, dec., 78 mp utili, compus din living, 2 dormitoare, bucatarie separata, 2 bai, balcon, hol. Se preda finisat la cheie, bai utilate, contoare, apa, canalizare. Spatii verzi, ratb langa complex. **62.500 €;** ☎0749.800.300 bioupollux@gmail.com

527. **Militari** Residence metro Chiajna dec., et. 1/2, 55 mp, 2018, ap 3 camera, dec, ratb in fata portii, canalizare 55mm-45000 e, ap in vila 100 mp sc+curte proprie 50mp, unul pe etaj 65000e, ap 3 cam+2 bai+boxa-61000e **45.000 €;** ☎0733.297.801 sceuroforestcom_srl@yahoo.com

528. **Militari** Residence, dec., et. 2/7, 69 mp, 2018, 3 camere, balcon inchis, bloc finalizat si locuit, finisate complet cu gresie, faianta, parchet, la alegere, usa metalica, centrala termica, **55.200 €;** ☎0722.166.933/ 0723.013.946 vanzari@militari-residence.ro

529. **Militari** Residence, dec., et. 2/8, 63 mp, 2018, bloc nou, finisaje la alegere incluse in pret, CT, baie utilata, fara taxa de mentenanta, raordat la utilitati. Parcare, RATB, parc, restaurante, **53.550 €;** ☎0722.166.933 vanzari@militari-residence.ro

530. **Militari** Residence, dec., et. 2/7, 63 mp, 2018, bloc nou, finisaje la alegere incluse in pret, CT, baie utilata, fara taxa de mentenanta, raordat la utilitati. Parcare, RATB, parc, restaurante, **47.880 €;** ☎0722.166.933 vanzari@militari-residence.ro

531. **Militari** Residence, dec., et. 3/7, 65 mp, 2019, in bloc nou, finalizare 2019, finisaje incluse, bransamente, contorizari individuale, baie utilata, CT. Ratb, parcare, magazine, piscine. **60.000 €;** ☎0722.166.933 vanzari@militari-residence.ro

532. **Militari** Residence, 3 camere, dec., et. 3/7, 69 mp, 2019, bloc nou, finisaje la alegere incluse in pret, C1, baie utilata, fara taxa de mentenanta, racordat la utilitati. Parcare, RATB, parc, restaurante, **56.925 €;** ☎0722.166.933 vanzari@militari-residence.ro

533. **Militari** Residence, Apeductului dezvoltator dec., et. parter/2, 80 mp, 2019, apartament in vila, 100 mp construiti, terasa 10 mp, curte 50 mp individuala, un singur apartament pe nivel, 2 locuri de parcare, canalizare, gaz, centrala proprie, interior personalizat, accept credit. **60.000 €;** ☎0725.740.601

534. **Militari** Residence, Metro, dec., et. 1/7, 73 mp, 2019, apartament in bloc nou, caramida+ beton armat, finaizare 2019, predare la cheie, contorizari individuale. RATB, parcari, parcuri, restaurante, **69.350 €;** ☎0722.166.933 vanzari@militari-residence.ro

535. **Militari** rezidential Apusului 2, dec., et. 1/6, 80 mp, 2019, cartier nou, strada Acvilei nr 42, S+P+6E-imobil nou, finisat la cheie, centrala termica compartimentare caramida, bransat la toate utilitatile, loc parcare inclus in pret, mijoace de transport, accept credit, **66.000 €;** ☎0767.565.131 contact@rezidentialapusului.ro

536. **Militari** Rezidential, Apusului 2, dec., et. 6/6, 80 mp, 2019, str. Acvilei nr 42, bloc nou, dec., compartimentare caramida, 2 gr. sanitare, 2 balcoane, apartamente finisate complet, bai utilate, parcare proprie, accept credit, mijloace de transport 138, 178, 611. **62.000 €;** ☎0767.565.131 contact@rezidentialapusului.ro

537. **Militari** Valea Lunga, cf.1/dec, et 6/10, c-tie 1980, 2 bai, 2 balcoane dec., et. 6/10, 73 mp, 1980, **74.500 €;** ☎0727.426.578 manu.alexandru@galaxyimob.ro

538. **Militari** zona Pacii dec., et. 3/4, 68 mp, confort 1, balcon inchis in termopan, 1 grup sanitar, gresie, faianta, termopan, www.flanda.ro **65.000 €;** ☎0774.076.822/ 0720.592.299

539. **Militari,** dec., et. 4/11, 84 mp, 2019, apartament 3 camere dec. tip C in complex Plaza Residence faza 2. Unitatile se predau semifinisate, termen de finalizare octombrie 2019; **99.000 €;** ☎0738.713.282/ 0738.713.283 office@plazaresidence.ro

540. **Militari,** dec., et. 2/11, 74 mp, 2019, apartament 3 camere tip A in complex Plaza Residence faza 2. Unitatile se predau semifinisate si au termen de finalizare in octombrie 2019; **88.600 €;** ☎0738.713.282/ 0738.713.283 office@plazaresidence.ro

541. **Militari,** dec., et. 1/11, 84 mp, 2019, apartament 3 camere tip C in complex Plaza Residence Faza 2. Termenul de finalizare este in octombrie 2019, unitatile se predau semifinisate; **99.000 €;** ☎0738.713.282/ 0738.713.283 office@plazaresidence.ro

542. **Militari,** semidec., et. 6/10, 50 mp, 1975, Apusului, Complex Apusului, cf. 2, semidec., 50 mp, etaj 6/10, toate imbunatatirile, renovat recent, impecabil, acte, accept credit **49.000 €;** ☎0731.322.851/ 021.434.30.60 bestimobiliaremilitari@gmail.com

543. **Militari,** dec., et. 1/10, 1980, confort 1, termopan, gresie, faianta, centrala proprie, loc parcare ADP, statie de metrou langa bloc, liber, **74.000 €;** ☎0720.592.299/ 0774.076.822

544. **Militari,** semidec., et. 9/10, 74 mp, 1980, Iuliu Maniu, stradal, 3 min metrou, cf. 1, semidec, 74mp, etaj 9/10, 2 balcoane, 2 grupuri sanitare, gresie, faianta, parchet, termopan, usa metalica, liber, acte, acc credit ipotecar. **61.000 €;** ☎0731.322.851/ 021.434.30.60 bestimobiliaremilitari@gmail.com

545. **Militari,** dec., 76 mp, 1982, Lujerului, Veteranilor, Metrou, etaj 2, termopan, gresie, faianta, parchet, liber, urgent. **65.500 €;** ☎0769.115.522

546. **Militari,** dec., et. 8/10, 73 mp, 1978, proprietar, vand apartament cu 3 camere, dec., Militari, metrou Gorjului, mobilat utilat complet. **75.000 €;** ☎0727.725.496

547. **Militari,** 1 min. de Gorjului, metrou si piata, dec., et. 5/10, 67 mp, apartament confort 1, circular, se vinde mobilat si utilat, cu imbunatatiri: gemuri termopan, parchet in camere, gresie si faianta in baie bucatarie si hol, pereti curati cu lavabil, liber, acte; **66.000 €;** ☎0722.302.080

548. **Militari,** 1-2 min. de Politie, Scoala, Gorjului, semidec., et. 3/8, 71 mp, 1982, apartament de vanzare confort 1, cu 2 grupuri sanitare si 1 balcon, cu termopane peste tot, usa metalica la intrare, foarte curat, toate actele la zi. **71.000 €;** ☎0722.302.080

549. **Militari,** ap 3 camere, 1/7, dec., 65 mpu dec., et. 1/7, 65 mp, 2018, apartament cu 3 camere, dec. situat la etajul 1 din 7, suprafata utila 65 mp, finisaje la alegerea clientului, baie cu geam, se accepta credit, comision 0%. **72.000 €;** ☎0728.874.503

550. **Militari,** Apeductului semidec., et. 1/3, 71 mp, 2018, 3 camere, 71 mp utili, bloc nou, stradal, et. 1, 2 sau 3, finisaje la alegere. La 2 

# Imobiliare vânzări 3 CAMERE

612. **Nicolae** Grigorescu semidec., et. parter/10, 74 mp, 1968, Fuiorului, 2 balcoane, bloc reabilitat, termopane, parchet, fara imbunatatiri, toate actele, 3 minute metrou, 2 minute parc. **80.000 €;** ☎0728.777.132 ramax2016@yahoo.com

613. **Nicolae** Grigorescu 3 minute metrou, lux dec., et. 7/8, 70 mp, 1984, Piata Salajan, apartament de 3 camere dec., renovat recent cu finisaje de calitate. Se vinde mobilat si utilat. Geam la baie, bloc reabilitat, scara foarte curata. Parc IOR, 5 minute **87.000 €;** ☎0769.651.162

614. **Nicolae** Grigorescu, dec., et. 3/3, 96 mp, 2018, dezvoltator. Terasa 30 mp. Incalzire prin pardoseala. 3 camere Grigorescu **95.000 €;** ☎0724.808.488/ 0725.597.221 george.s@star-construct.ro

615. **Nicolae** Grigorescu, 3 minute metrou, dec., et. 2/8, 70 mp, 1982, Piata Matei Ambrozie, 3 camere dec., renovat complet, 2 grupuri sanitare. Apartamentul este situat in buza parcului. **96.500 €;** ☎0769.651.162

616. **Nicolae** Grigorescu, Camil Ressu, dec., et. 8/8, 65 mp, 1976, 3 camere, renovat recent. Blocul nu are probleme cu terasa, blocul este reabilitat in 2017. 5 minute metrou, liniste **65.000 €;** ☎0769.651.162

617. **Nicolae** Grigorescu, Camil Ressu, dec., et. 2/4, 70 mp, 1970, piata Matei Ambrozie, 3 camere decomanadat, stradal, vedere spate, fara imbunatatiri, 5 minute metrou, 3 minute piata, respectiv parc IOR, boxa mare cat suprafata unei camere **76.000 €;** ☎0769.651.162

618. **Nicolae** Grigorescu, Camil Ressu, 4 minute metrou semidec., et. 1/8, 70 mp, 1984, Piata Matei Ambrozie, 3 camere semidec., 2 grupuri sanitare. gresie, faianta, parchet nou, termopan, gream la baie, bloc reabilitat, scara foarte curata, liniste, toate actele. **85.000 €;** ☎0769.651.162

619. **Nicolae** Grigorescu, chiar langa metrou, semidec., et. 1/4, 70 mp, 1970, 3 camere semidec., bloc tip H reabilitat, centrala, termopane, gresie, faianta, parchet, fara imbunatatiri, liber **83.500 €;** ☎0769.651.162

620. **Nicolae** Grigorescu, Parc Titan, Matei Ambrozie semidec., et. 1/4, 67 mp, Bloc tip H, cetrala termica, etajul 1/4, gresie, faianta, parchet, termopane, curat, toate actele, 2 minute parc si piata. **83.000 €;** ☎0732.135.467 ramax2016@yahoo.com

621. **Nicolae** Grigorescu, Salajan, Titan dec., et. parter/2, 91 mp, 2019, Promo direct dezvoltator 3 camere cu curte gratuita langa metrou N. Grigorescu. **91.900 €;** ☎0730.170.085 bogdan.mavrogheorghe@zonadesud.ro

622. **Nicolae** Teclu, dec., bucatarie utilata dec., et. 1/7, 67 mp, 2019, ap. dec. la 7 min. de metrou Nicolae Teclu, 2 gupuri sanitare, finisaje la alegere, bucatarie utilata, aer conditionat in living, se accepta plata prin credit prima casa. Reprezentant vanzari **72.500 €;** ☎0736.380.187/ 0725.597.221 constantin.s@star-construct.ro

623. **Nicolae** Teclu, metrou 8 min. finisaje premium dec., et. 1/7, 68 mp, 2019, Va propun spre vanzare un apartament cu o suprafata utila de 68 mp, situata la doar 8 minute de mers pe jos, pana la statia de metrou Nicolae Teclu. Bucatarie mobilata si uitilata. AC inclus. **72.500 €;** ☎0736.380.184/ 0725.597.221 claudiu.p@star-construct.ro

624. **O** reala investitie 3 camere Barbu Vacarescu semidec., et. 3/7, 74 mp, **84.900 €;** ☎0799.029.194 crina.moisei@catoma.ro

625. **Oazana,** Pallady, metrou 1 Decembrie 1918, sec. 3, dec., et. parter/4, 63 mp, 2019, apartament 3 camere 63,3 mp utili, complet finisat si utilat cu centrala termica proprie, calorifere, obiecte sanitare, tamplarie PVC, geam termoizolant usa metalica, instalatii sanitare, **61.655 €;** ☎0770.460.460/ 0770.470.470 office@estimobiliar.ro

626. **Obor** Colentina, D-na Ghica vav de Parcul Plumbuita dec., et. 9/11, 71 mp, 1978, metrou Obor 12 min. Pipera 5 min. stradal pe sos. Colentina, vedere pe spate, ap. de mijloc, bloc reabilitat termic, renovat integral recent,GFP,UM, AC, TH cu ruleuri ext. ap.se vinde mobilat complet, acte ok, **73.000 €;** ☎0723.947.833/ 0722.614.867

627. **Obor,** Colentina complex rezidential Rosegarden, dec., et. 2/9, 84 mp, 2012, metroul Obor la 7 min. bloc nou 2017, paza Bgs 24/24, in planul 2, 2 lifturi, terasa 7mp, 2 dressinguri, imb. g, f, p, um, ac, pe mijloc, centrala de bloc, loc de parcare subteran inclus in pret, contorizat. **95.000 €;** ☎0722.614.867/ 0723.947.833

628. **Obor,** Colentina, semidec., et. 5/9, 72 mp, 1969, apartament 3 camere renovat, bloc reabilitat, vedre mixta, intrare stradala, etaj 5, geam baie, termopane, aer conditionat, 0 comision. **69.999 €;** ☎0720.888.021

629. **Obor,** Colentina, Doamna Ghica, Parc Plumbuita, BCR dec., et. 8/10, 77 mp, 1978, stradal, 8/10, cf. 1, dec, 77mp, vedere mixta superba, intrare stradala, bloc fara risc seismic, bloc reabilitat termic, g, f, p, t, um, aer conditionat, se accepta credit, eliberabil repede, cadastru, intabulare. **76.500 €;** ☎0724.336.834

630. **Obor,** Colentina, Doamna Ghica, vav parc Plumbuita dec., et. 3/8, 78 mp, 1990, aproape rond, 15 min. metrou Obor, cf. 1 sporit dec, 78 mp, bloc 1990, vedere mixta, bucatarie mare patrata, 2 bai,imb, g, f, p, termopan, um, cadastru, se accepta credit, **83.900 €;** ☎021.380.28.14/ 0737.435.628

631. **Obor,** Colentina, Doamna Ghica, vav parc Plumbuita dec., et. 5/10, 68 mp, 1977, langa BCR,12 minute metrou, cf.1 dec, 68 mp, bloc 1977 fara risc seismic, pe mijloc, vedere mixta,2 balcoane,baie cu fereastra, imb, g, f, p, termopan, um, ac, cadastru, intabulare. **75.000 €;** ☎021.380.28.14/ 0737.435.628

632. **Obor,** Colentina, stradal, langa Rose Garden, semidec., et. 1/10, 65 mp, 1970, 10 min., metrou, aproape Kaufland, mall Veranda, piata, parc Plumbuita, eta, 1/10, cf, 1 semi, 65 mp, bloc 1970 reabilitat termic, fara risc seismic, pe mijloc, orientare E-V, fara imb, recente, curat parchet, faianta, termopan, um. **71.000 €;** ☎021.380.28.14/ 0737.435.628

633. **Obor,** Colentina, stradal, vav Rose Garde, dec., et. 9/10, 69 mp, 1971, metrou 12 min., aproape Kaufland, mall Veranda, piata, parc Plumbuita, bloc 1971 reabilitat termic fara risc, pe mijloc, baie cu fereastra imb, g, f, p, termopan, um, cadastru, intabulare, **71.000 €;** ☎021.380.28.14/ 0737.435.628

634. **Obor,** la doi pasi de metrou, dec., et. 5/10, 68 mp, 1974, vrei sa fi la doi pasi de metrou Obor? Vrei sa ai piata si magazinele aproape, dar sa ai si parcuri unde sa te poti relaxa? **79.900 €;** ☎0722.732.975 axadomenii@yahoo.com

635. **Obor,** Maica Domnului, 10 min. metrou, semidec., et. 7/8, 68 mp, 1986, aproape, Parcul Circului,Tei, bloc 1986 reabilitat, bucatarie patrata, baie cu fereastra orientare vest, 2 lifturi, 2 bai, imbunatatiri, gresie, faianta, parchet, termopan, usa metalica, cadastru. **74.000 €;** ☎021.380.28.14/ 0737.435.628

636. **Obor,** Masina de Paine, Stefan cel Mare, Colentina semidec., et. 10/10, 70 mp, 1971, super pozitie, Metrou Obor 10min. Mall Veranda, Kaufland 2min., bloc reabilitat termic, baie cu fereastra, balcon mare, pe mijloc vedere mixta, curat, imb. cadastru- intabulare, eliberabil imediat, **58.000 €;** ☎0722.614.867/ 021.688.08.67

637. **Obor,** Masina de Paine,langa Scoala 27 semidec., et. 7/10, 67 mp, 1971, Sectia 7 Politie, Teiul Doamnei, Colentina, vav Kaufland, 7 min. metrou, bloc reabilitat termic. cf.1, vedere mixta, baie cu fereastra, orientare E-V, imb., gresie, faianta, termopan, um, ac, cadastru, intabulare, **65.000 €;** ☎021.380.28.14/ 0737.435.628

638. **Obor,** Mihai Bravu, dec., et. 3/10, 68 mp, 1975, Bucur Obor, 5 minute metrou, bloc reabilitat termic, fara risc seismic, 3/10, dec, complet mobilat si utilat, curat, igienizat, dressing mare in dormitor, imb, g, f, p, um, 2 ac,termopan, usa metal, eliberabil imediat. **73.000 €;** ☎0723.947.833/ 0722.614.867

639. **Obor,** Stefan cel Mare, Lizeanu, Tei, dec., et. 6/8, 72 mp, 1990, Maica Domnului, Lizeanu, metrou Obor 7 min. Parcul Circului 5 min., 2 bai, pe mijloc, imb. gresie, faianta, parchet, um, termopan, Ac, cadastru, intabulare, se accepta credit, **76.000 €;** ☎0722.614.867/ 021.688.08.67

640. **Obor,** Stefan cel Mare, sos. Colentina stradal semidec., et. 8/10, 67 mp, 1971, Metrou Obor 5 min., Mall Veranda, Piata Obor foarte aproape, vav Kaufland, fara grad de risc seismic, bloc reabilitat termic, vedere mixta, um, termopan, 2AC, cadastru, intabulare, energetic, se accepta credit, **66.500 €;** ☎0722.614.867/ 0723.947.833

641. **Obor-** Stefan cel Mare- Lizeanu semidec., et. 6/9, 62 mp, 1962, 2 minute metrou, termopan, usa metalica, parchet, bloc stradal, vedere mixta, cadastru, intabulare, ideal investitie, liber, doar cash, **65.000 €;** ☎0724.336.834

642. **Octavian** Goga, Nerva Traian, dec., et. 9/10, 83 mp, 2001, apartament 2 camere modificat din 3, finisaje premium, vedere catre Palatul Parlamentului, posibilitate recompartimentare, acte in regula, cadastru, intabulare, certificat energetic, **116.000 €;** ☎0727.090.488 radu@proestate.ro

643. **Odobesti,** semidec., et. 4/10, 70 mp, 1966, vedere parc, parchet, fara imbunatatiri, 2 minute Mall Park Lake, scoala 88, **84.000 €;** ☎0732.135.467 ramax2016@yahoo.com

644. **Oferta** 3 camere 1 Mai curte (60 mp) semidec., et. parter/3, 75 mp, **149.900 €;** ☎0799.029.263 raluca.timofti@catoma.ro

645. **Oferta** apartament 3 camere Crangasi renovat complet semidec., et. 4/8, 68 mp, 1984, **88.900 €;** ☎0784.409.030 codrescu.petre@galaxyimob.ro

646. **Oferta,** apartament generos Bucurestii Noi dec., et. parter/2, 72 mp, **93.400 €;** ☎0735.551.422 florin.toma@catoma.ro

647. **Oltenitei,** 3 min. Brancoveanu, Oraselul Copiilor, dec., et. parter/10, 70 mp, 1982, 3 cam, dec., finisaje lux, spatios, parter cu balcon de 6. 5 m, renovat 2019, intrare directa in apart, instalatii sanitare si electrice noi, izolat termic, termopane Salamander, 2 gr. sanitare cu fereastra. **96.000 €;** ☎0729.737.619 office@photocake.ro

648. **Oltenitei,** 8 min. metrou Piata Sudului, semidec., et. 2/8, 68 mp, 1982, foarte frumos, renovat integral, foarte bine compartimentat, hol mare, bucatarie spatioasa, confortabil, 2 gr. sanitare, scoala, gradinita, piata, spital, hipermarket, ap. recomandabil, merita vazut. **79.000 €;** ☎0785.505.034

649. **Opanez,** in apropiere de Floreasca, parcul Circului dec., et. 4/4, 79 mp, 1996, direct proprietar vand apartament 3 camere: 79 mp din anul 1996, str. Opanez, langa Kaufland Barbu Vacarescu **130.000 €;** ☎0745.394.145 andra_yn@yahoo.com

650. **Oportunitate** apartament 3 camere dec., et. 3/4, 75.00 mp, **54.990 €;** ☎0729.101.123 valeriu@valeriustancu.ro

651. **Oras** Pantelimon str.Sfantul Gheorghe, ferma dec., et. parter/2, 1965, apartament de 3 camere cf.1 dec. are centrala pe gaz, termopane, usa metalica, gresie in tot apartamentul, locuri de parcare, ap.e liber si se vinde mobilat utilat. **49.700 €;** ☎0723.261.575 tudorsimobiliare@yahoo.com

652. **Otopeni** central, dec., et. 1/2, 82 mp, 2018, apartament 3 camere.dec., situat in centrul orasului, Strada Oituz, finisaje premium, toate utilitatile, vecinatati Baneasa, Pipera **93.100 €;** ☎0727.090.488/ 0722.602.948 radu@proestate.ro

653. **Otopeni** central, dec., et. 1/3, 77 mp, 2018, apartament de 3 camere in Maramures Residence, finisaje la alegere si loc de parcare inclus. Achizitie dezvoltator comision 0. Pozele sunt cu titlu de prezentare. **77.000 €;** ☎0727.090.488/ 0722.602.948 radu@proestate.ro

654. **Otopeni,** str. Maramures, semidec., et. 1/2, 70 mp, 2019, Etalon Residence, locul ideal pentru familia ta.Suna si stabileste o vizionare. **74.500 €;** ☎0722.602.948/ 0727.090.488 andrei@proestate.ro

655. **Ozana,** dec., et. 1/4, 67 mp, 2018, apartament 3 camere, spatios, dec.. bloc finalizat, cu lift, 1/4, acte gata, mutare rapida. acces rapid metrou 1 decembrie/ratb. Langa scoala/gradinita. comision 0, nu colaborez cu agentii. **65.500 €;** ☎0749.450.409/ 0724.458.272

656. **Ozana,** Auchan, 1 Decembrie 1918 dec., et. 4/4, 2019, Particular, bloc nou finisat total, liber, apartament 3 camere - mansarda, dec., velux, etaj 4, suprafata 94mp, cel mai mic pret din zona. **52.000 €;** ☎0760.091.494

657. **Ozana,** bloc nou, 3cam dec., Prima Casa dec., et. 1/4, 60 mp, 2019, ap 3 cam dec., bucatarie inchisa, 2 bai, balcon, finisaje de calitate, centrala proprie, bransat la toate utilitatile. **64.900 €;** ☎0771.789.644

658. **Ozana,** bloc nou, metrou 1 Decembrie, Prima Casa dec., et. 2/4, 71 mp, 2019, apartament 3 camere, zona Ozana/metrou 1Dec, balcon mare, dec., gresie, faianta, parchet, termopan, centrala proprie, **69.900 €;** ☎0771.789.644

659. **Ozana,** metrou 1 Decembrie 1918, sector 3 dec., et. 1/4, 63 mp, 2019, apartament 3 camere, dec., 62.32 mp utili, se livreaza complet finisat si echipat cu centrala termica proprie, calorifere, obiecte sanitare pentru bai, tamplarie PVC, usa metalica; **61.650 €;** ☎0770.460.460/ 0770.470.470 office@estimobiliar.ro

660. **Ozana,** metrou 1 Decembrie 1918, sector 3, dec., et. 2/5, 79 mp, 2019, apartament 3 camere 79.05 mp utili, complet finisat si utilat cu centrala termica proprie, calorifere, obiecte sanitare, tamplarie PVC, geam termoizolant usa metalica, instalatii sanitare, **73.121 €;** ☎0770.460.460/ 0770.470.470 office@estimobiliar.ro

661. **Ozana,** metrou 1 Decembrie 1918, sector 3, dec., et. parter/5, 72 mp, 2019, apartament 3 camere dec., 71.82 mp utili, complet finisat si utilat cu centrala termica proprie, calorifere, obiecte sanitare, tamplarie PVC, geam termoizolant, usa metalica, instalatii sanitare, **65.000 €;** ☎0770.460.460/ 0770.470.470 office@estimobiliar.ro

662. **Ozana,** metrou 1 Decembrie, mutare rapida, dec., et. 1/4, 84 mp, 2018, loc parcare, ap dec, spatios, bucatarie mare, inchisa, balcon. Ap este complet finisat, g, f, p, t, centrala proprie, bransat la toate utilitatile sectorului 3. Acces facil catre metrou, mutare rapida, loc parcare gratuit. **75.500 €;** ☎0771.789.644

663. **Ozana,** Pallady, metrou 1 Decembrie 1918, sector 3 dec., et. 5/5, 76 mp, 2018, apartament 3 camere, dec., 76.25 mp utili, complet finisat si echipat cu centrala termica proprie, calorifere, obiecte sanitare pentru bai, tamplarie PVC, usa metalica, contorizare individuala. **76.250 €;** ☎0770.460.460/ 0770.470.470 office@estimobiliar.ro

664. **Ozana,** Pallady, metrou 1 Decembrie 2019, sector 3 dec., et. parter/5, 81 mp, 2019, apartament 3 camere 81 mp utili, complet finisat si utilat cu centrala termica proprie, calorifere, obiecte sanitare, tamplarie PVC, geam termoizolant usa metalica, instalatii sanitare, **75.900 €;** ☎0770.460.460/ 0770.470.470 office@estimobiliar.ro

665. **Ozana,** Pallady, metrou 1 Decembrie 2019, sector 3, dec., et. 3/4, 71 mp, 2019, apartament 3 camere, dec., 70.34 mp utili, se livreaza complet finisat si echipat cu centrala termica proprie, calorifere, obiecte sanitare pentru bai, tamplarie PVC, usa metalica. **67.355 €;** ☎0770.460.460/ 0770.470.470 office@estimobiliar.ro

666. **Ozana,** Penny, metrou 1 Decembrie, mutare rapida dec., et. 8/11, 76 mp, 2018, ap dec, spatios, loc parcare subteran gratuit. Ap este complet finisat, g, f, p, t, centrala proprie, totul nou, bransat la toate utilitatile sectorului. 5 min metrou 1 Dec, finalizat, mutare rapida. **95.000 €;** ☎0771.789.644

667. **Pache** Protopopescu, Ferdinand, Matasari, dec., et. 1/2, 70 mp, 1933, vila anii 30, fara risc seismic sau urgenta, un apartament pe fiecare nivel. Apartamentul este frumos impartit, 3 cam pe hol central, baie + gr. sanitar de serviciu, parchet de stejăr, cp, 2 balcoane. **71.990 €;** ☎0748.237.236 marian@confortcasaimobiliare.ro

668. **Pache** Protopopescu, Popa Nan, Plantelor, semidec., et. 1/3, 78 mp, 1940, confort 1, semidec., etaj 1 din 3, an contructie 1940, 100 mp, doua grupuri sanitare, doua boxe de 7 si 11 mp, gresie, faianta, parchet lemn masiv, termopan, aer conditionat, centrala termica. **99.900 €;** ☎0758.230.771 filip@confortcasaimobiliare.ro

669. **Pache** Protopopescu, Traian AD, Xenopol semidec., et. 1/4, 60 mp, 1940, apartament 3 camere confort 1, semidec., etaj 1/4, 60mp, dormitor 16mp, constructie 1940, consolidat cu console dupa cutremurul din '44, centrala proprie, termopan, parchet. doar cash! **65.000 €;** ☎0729.203.880 kdwimob@gmail.com

670. **Pacii,** Militari, dec., et. 3/3, 82 mp, 1989, apartament Militari Pacii 3 camere dec. zona linistita. **79.900 €;** ☎0721.254.499 Laurentiu_bita@yahoo.com

671. **Pajura,** dec., et. 9/9, 70 mp, 1967, Baiculesti, vand ap. 3 camere, renovat recent cu imbunatatiri, parchet, gresie, faianta, termopan, usa metalica, mobilat, aer conditionat, instalatia sanitara si electrica, centrala proprie, **68.999 €;** ☎0747.140.370

672. **Pajura,** ocazie dec., et. 8/10, 72 mp, 1974, apartament 3 camere, dec., etajul 8/10, suprafata de 70 mp, bloc izolat termic, termopan, un singur grup sanitar cu geam, zona linistita cu multa verdeata si ouri de joaca, necesita renovare, **65.000 €;** ☎0753.075.098

673. **Pallady** dec., et. 3/7, 88 mp, 2019, Dezvoltator, metrou Teclu 7 minute. Ansamblul rezidential este localizat pe strada Victor Brauner 40, in spatele magazinului IKEA. Bucatarie mobilata, partial utilata, aer conditionat inclusa. **93.000 €;** ☎0724.808.488/ 0725.597.221 george.s@star-construct.ro

674. **Pallady** dec., et. 1/7, 68 mp, pe langa pozitia excelenta pe care o are fata de statia de metrou Nicolae Teclu, locatia permite un acces rapid catre Theodor Pallady, deasemenea catre centrul Capitalei. Mega Image, Penny Market **72.500 €;** ☎0736.380.181/ 0799.929.024 natalin.p@star-construct.ro

675. **Pallady** M1 Decembrie, Ozana apartament 3 cam, et. 2/5, 72 mp, 2018, direct proprietar, vand ap3 cam, 72 mp, cu un loc de parcare bonus, dec., etaj intermediar, vedere rasarit, centrala proprie, exclus agentii. **65.000 €;** ☎0749.450.409

676. **Pallady,** 3 camere cu terasa, mutare rapida dec., et. 3/3, 111 mp, 2019, ap 3 camere deosebit, in curs de finalizare. Se preda la cheie, finisaje la alegere. Este situat in zona linistita, de case vile, la 20 min de metrou 1 Decembrie 1918. Direct dezvoltator, comision 0. **73.900 €;** ☎0738.192.515 laura@activeestate.ro

677. **Pallady,** apartament 3 cam, M1 Decembrie et. 1/5, 71 mp, 2018, Direct proprietar, vand ap 3 cam, 71 mp, dec., finisaje deosebite, etaj intermediar, vedere rasarit, centrala proprie, exclus agentii. **74.000 €;** ☎0749.450.409

678. **Pallady,** apartament 3 cam, M1 Decembrie, Ozana dec., et. 1/4, 83 mp, 2018, direct proprietar, vand apartament 3 cam,cu un loc de parcare bonus, etaj intermediar, vedere rasarit, centrala proprie, exclus agentii. **75.500 €;** ☎0749.450.409

679. **Pallady,** M1 Decembrie, apartament 3 cam, dec., et. 1/4, 59 mp, 2018, direct proprietar, vand ap 3 cam, 59 mp, decomndat,finisaje deosebite, vedere rasarit, etaj intermediar, centrala proprie, exclus agentii. **64.900 €;** ☎0749.450.409

680. **Pallady,** M1 Decembrie, apartament 3 cam, et. 1/4, 72 mp, 2018, Direct proprietar, vand ap. 3 cam, 72 mp, dec., etaj intermediar, finisaje deosebite, vedere rasarit, centrala proprie. exclus agentii **74.700 €;** ☎0749.450.409

681. **Pallady,** M1 Decembrie, Ozana, apartament 3 cam, et. 3/7, 77 mp, 2018, direct proprietar, vand ap 3 camere 77 mp, dec., finisaje deosebite, etaj intermediar, vedere rasarit, centrala proprie, exclus agentii, **85.000 €;** ☎0749.450.409

682. **Pallady,** metrou 1 Decembrie 1918, sector 3, dec., et. 5/5, 123 mp, 2019, apartament 3 camere 122,7 mp utili, complet finisat si utilat cu centrala termica proprie, calorifere, obiecte sanitare, tamplarie PVC, geam termoizolant, usa metalica, instalatii sanitare, **91.945 €;** ☎0770.460.460/ 0770.470.470 office@estimobiliar.ro

683. **Pallady,** metrou 1 Decembrie 1918, sector 3, dec., et. 1/4, 70 mp, 2019, apartament 3 camere 70,43 mp utili, complet finisat si utilat cu centrala termica proprie, calorifere, obiecte sanitare, tamplarie PVC, geam termoizolant usa metalica, instalatii sanitare, **67.355 €;** ☎0770.460.460/ 0770.470.470 office@estimobiliar.ro

684. **Pallady,** metrou 1 Decembrie 1918, sector 3, dec., et. 2/5, 80 mp, 2019, apartament 3 camere 80,25 mp utili, complet finisat si utilat cu centrala termica proprie, calorifere, obiecte sanitare, tamplarie PVC, geam termoizolant usa metalica, instalatii sanitare, **74.230 €;** ☎0770.460.460/ 0770.470.470 office@estimobiliar.ro

685. **Pallady,** metrou 1 Decembrie 1918, sector 3, dec., et. 1/5, 89 mp, 2019, apartament 3 camere 89,15 mp utili, complet finisat si utilat cu centrala termica proprie, calorifere, obiecte sanitare, tamplarie PVC, geam termoizolant usa metalica, instalatii sanitare, **77.750 €;** ☎0770.460.460/ 0770.470.470 office@estimobiliar.ro

686. **Pallady,** metrou 7 min, rezidential, comision 0, dec., et. 3/7, 68 mp, 2019, apartament 3 cam, dec., 68mp utili. Finisat la cheie, centrala termica, bucatarie mobilata si utilata, un aparat de aer conditionat, baia utilata. Constructie impecabila. Pret promotional. **72.500 €;** ☎0736.380.183/ 0725.597.221

687. **Pallady,** metrou Nicolae Teclu, sector 3, dec., et. parter/3, 80 mp, 2019, apartament 3 camere 79.8 mp utili, complet finisat si utilat cu centrala termica proprie, calorifere, obiecte sanitare, tamplarie PVC, geam termoizolant usa metalica, instalatii sanitare. **69.350 €;** ☎0770.460.460/ 0770.470.470 office@estimobiliar.ro

688. **Pallady,** Titan, Metrou 1 Decembrie dec., et. 1/4, 86 mp, 2018, Apartament 3 camere, dec., finalizat.Metrou 1 Decembrie 1918 la 15 minute, strazi asfaltate, iluminat stradal. Comision 0. **77.500 €;** ☎0738.191.831 florin.urda@ansambluri-noi.ro

689. **Pallady,** Titan, metrou 1 Decembrie, dec., et. 1/4, 62 mp, 2019, aparatament 3 camere, dec., bucatarie separata, finisaje la alegerea dumneavostra, pereti interiori caramida, etaj 1/4. Direct dezvoltator, comision 0. **64.900 €;** ☎0738.191.831

690. **Pallady,** Titan, metrou 1 Decembrie, ap 3 cam, dec., et. 6/11, 77 mp, 2018, ap 3 camere, dec., balcon, etaj 6/11. Se accepta credit prima casa. Métrou 1 Dec, 5 minute. Finisaje la alegerea dvs. Direct dezvoltator, comision 0. **89.500 €;** ☎0738.191.831 florin.urda@ansambluri-noi.ro

691. **Pallady,** Titan, metrou 1 Decembrie, ap 3 cam, dec., et. 2/4, 86 mp, 2018, ap 3 camere, dec., spatios, zona linistita. Finisaje la alegerea dvs. Se accepta credit Prima Casa. Finalizat. Direct dezvolator, comision 0. **77.500 €;** ☎0738.191.831 florin.urda@ansambluri-noi.ro

692. **Pallady,** Titan, metrou 1 Decembrie, ap 3 cam, dec., et. 2/4, 86 mp, 2018, apartament 3 camere, dec., balcon. Finisajele sunt la alegerea dvs. Loc de parcare gratuit. Finalizat. Direct dezvoltator, comision 0. Se accepta credit prima casa. **77.500 €;** ☎0738.191.831 florin.urda@ansambluri-noi.ro

693. **Pallady,** Titan, metrou 1 Decembrie, ap 3 cam, dec., et. 1/5, 65 mp, 2019, apartament 3 camere, dec., caramida, balcon spatios, spatii verzi. Direct dezolvator, comision 0. Se accepta credit Prima Casa. Finisaje lux, la alegerea dvs. **58.805 €;** ☎0738.191.831 florin.urda@ansambluri-noi.ro

694. **Pallady,** Titan, metrou 1 Decembrie, ap 3 cam, dec., et. 1/5, 70 mp, 2019, apartament 3 camere, dec., caramida, balcon spatios, spatii verzi. Finisaje lux, la alegerea dumneavostra. Direct dezvoltator, comision 0.Se accepta credit Prima Casa. **66.025 €;** ☎0738.191.831 florin.urda@ansambluri-noi.ro

695. **Pallady,** Titan, metrou 1 Decembrie, ap 3 cam, dec., et. parter/5, 64 mp, 2019, apartament 3 camere, dec., caramida, balcon. Finisaje la alegerea dvs. Finalizare octombrie. Se accepta credit prima casa. Direct dezolvator, comision 0. **59.755 €;** ☎0738.191.831 florin.urda@ansambluri-noi.ro

696. **Pallady,** Titan, metrou 1 Decembrie, ap 3 cam, dec., et. 2/4, 81 mp, 2018, apartament 3 camere, dec., caramida, balcon. Finisaje lux la alegerea dumneavoastra. Finalizat, mutare rapida. Direct dezvoltator, comision 0. Se accepta credit Prima Casa. **83.900 €;** ☎0738.191.831 florin.urda@ansambluri-noi.ro

697. **Pallady,** Titan, metrou 1 Decembrie, ap 3 cam, dec., et. 3/5, 71 mp, 2019, apartament 3 camere, dec., caramida, etaj 3/5. Finalizare octombrie. Acces metrou 1 Decembrie, 10 min. Direct Dezvoltator, comision 0. Se accepta credit ipotecar. **76.000 €;** ☎0738.191.831 florin.urda@ansambluri-noi.ro

698. **Pallady,** Titan, metrou Nicolae Teclu, ap 3 cam, dec., et. 1/7, 2019, apartament 3 camere dec., 2 bai, bucatarie separata, etaj 1/7. Se accepta credit Prima Casa. Finisaje Premium la alegere, bucatarie utilata si mobilata, ac montat in living. Comision 0. **72.500 €;** ☎0738.191.831 florin.urda@ansambluri-noi.ro

699. **Pallady,** Titan, Metrou Nicolae Teclu, ap 3 cam, dec., et. 1/4, 60 mp, 2019, apartament 3 camere, dec., caramida, balcon. Finisaje lux, la alegerea dumneavostra. Finalizare - octombrie 2019, direct dezvotator, comision 0. Se accepta credit Prima Casa. **64.900 €;** ☎0738.191.831 florin.urda@ansambluri-noi.ro

700. **Pallady,** Titan, metrou Nicolae Teclu, ap 3 cam, dec., et. parter/4, 70 mp, 2019, apartament 3 camere, dec., spatios, bucatarie separata. Se accepta credit Prima Casa. Finalizare noiembrie. Direct dezvoltator, comision 0. Finisajele la alegerea dvs. **66.025 €;** ☎0738.191.831 florin.urda@ansambluri-noi.ro

701. **Pantelimon** 5 min Cora, imobil 2019, finalizat, dec., et. 3/4, 2019, apartament de 3 camere superb etaj 3/4, vedere stradala. 74 mp, in imobil finalizat 2019, racordat la utilitati, vino si profita acum, ultimul apartament, nu rata ocazia, **58.000 €;** ☎0728.879.797/ 0728.879.796

702. **Pantelimon** bloc stradal, izolat termic, dec., et., et. 9/10, 72 mp, 1972, Spitalul Sf Pantelimon, bloc anvelopat, stradal, apartament dec., necesita modernizare, acces foarte usor mijloace de transport, scoli, gradinite, disponibil imediat. **56.500 €;** ☎0758.098.917/ 0758.098.905 georgian.draghia@galaxyimob.ro

703. **Pantelimon** Cernica 1 min Lidl si Mega Image et. 2/4, 2018, Apartament cu 3 camere, cu o suprafata de 69 mp utili, balcon, living generos,1 dormitor. Este amplasat in Orasul Pantelimon,Sos Cernica , in apropiere Lidl si Mega Image **60.000 €;** ☎0721.448.008/ 0720.024.022 bogdan.dumitrache90@gmail.com

704. **Pantelimon** Ivonco Residential apartament 3 camere 89 mp, 2018, apartament 3 camere bucatarie inchisa et. 1; util 89 mp; 1 bucata 73000 euro + TVA 5% (loc parcare + boxa inclus) **76.650 €;** ☎0744.651.044/ 0744.798.859 dan.popescu@mike.com.ro

705. **Pantelimon** spital, semidec., et. 4/10, 75 mp, 1988, vanzare apartament 3 camere vis a vis de spitalul Pantelimon. Blocul a fost construit in 1988, apartamentul se afla la et. 4/10, este amenajat, mobilat-utilat. Apart. are 2 gr sanitare si balcon pe 2 camere, **73.000 €;** ☎0727.286.893 lineeaimobiliare@yahoo.com

706. **Pantelimon,** dec., et. 7/10, 67 mp, apartament 3 camere dec. Pantelimon **68.500 €;** ☎0774.951.800

707. **Pantelimon,** 5 minute Cora, imobil 2019 finalizat, dec., 70 mp, 2019, direct dezvoltator, fara comision, apartament de 3 camere superb 110 mp (70 mp utili plus teren in proprietate de 40 mp), finalizat la cheie, gata de mutare, liber, toate actele, **66.000 €;** ☎0728.879.797/ 0728.879.796 cernicabuilding@yahoo.com

708. **Pantelimon,** apartament 3 camere, semidec., et. 6/10, 103 mp, 2018, 3 min. metrou Republica, finisaje la alegere, living 35 mp, dormitor matrimonial cu baie si dressing propiu, walk-in dressing, 2 g. sanitare, termopane Salamander, compartimentare deosebita TVA 5%. **99.500 €;** ☎0741.990.000/ 0724.934.560 bogdan.dumitrache@royal-crown.ro

709. **Pantelimon,** bloc stradal dec., et. 10/10, 1972, Pantelimon, bloc stradal, constructie 1972, apt. Cf. 1 dec., necesita renovare, baie cu ferestra, terasa fara probleme, acte la zi, apartamentul este nelocuit de mai mult timp. **59.500 €;** ☎0728.820.537

710. **Pantelimon,** Chisinau, Cernauti, Basarabia dec., et. 8/8, 70 mp, 1983, 8/8, bucataria mobilata, gresie, faianta, parchet, termopan, usa metalica, usi interioare noi, centrala termica, 2 unitati aer cond, 2 gruguri sanitare, 2 lifturi, bloc reabilitat termic, cadastru+intabulare, se acc. credit **70.000 €;** ☎0787.882.999

711. **Pantelimon,** Cora, imobil 2018 finalizat, dec., 73 mp, 2018, Pantelimon, Lidl, Cernica Building, imobil 2019, imobil finalizat, situat langa Lidl, pe Sos. Cernica stradal la 5 minute de Cora, zona minunata,Pretul afisat nu include Tva de 5 %, **58.000 €;** ☎0728.879.797/ 0728.879.796 cernicabuilding@yahoo.com

712. **Pantelimon,** Iancului, Piata Delfinului. dec., et. 5/10, 74 mp, 1975, Langa Mega Mall, Kaufland, Carrefour, confort 1, su. 73.83, et. 5/10, dec., bloc din 1975, 2 balcoane, necesita amenajari dupa preferinta, direct proprietar, negociabil. **90.000 €;** ☎0723.625.871

713. **Pantelimon,** Ivonco Residential apartament 3 camere 89 mp, 2018, apartament 3 camere bucatarie inchisa et. 1, util 89 mp; 1 bucata 73000 euro + tva 5 % (loc parcare + boxa inclus) **76.650 €;** ☎0744.651.044/ 0744.798.859 dan.popescu@mike.com.ro

714. **Pantelimon,** Mega Mall, mobilat,utilat lux 3 camere dec., et. 9/10, 88 mp, 1976, vanzare apartament 3 camere, dec., mobilat lux, Pantelimon, Delfinului,88 mp,utili, etaj 9/10, 104000 euro. Se vinde mobilat /utilat cu toate electrocasnicele. Acces usor mijloace transport. **104.000 €;** ☎0720.888.118 marius.vasile@procapitald.ro

715. **Pantelimon,** Morarilor, dec., et. 4/10, 65 mp, 1976, apartament de 3 camere situat la etajul 4 in zona Morarilor, dec., prezinta imbunatatiri, semimobilat (la cerere). Acces imediat la mijloacele de transport **67.500 €;** ☎0758.200.206 office@nelboimobiliare.ro

716. **Pantelimon,** Morarilor, dec., et. 2/11, 62 mp, 1974, Pantelimon, Morarilor, et. 2, dec., fara imbunatatiri, bloc reabilitat, vedere stradala, apartament liber, cadastru, intabulare, va rog studiati bine schita. **60.900 €;** ☎0749.199.194 viorica@confortcasaimobiliare.ro

717. **Pantelimon,** Morarilor, dec., et. 7/10, 1974, Pantelimon, Parc Morarilor, 3 camere, dec., et 7/10, fara imbunatatiri, curat, liber, urgent. **57.900 €;** ☎0749.199.194 viorica@confortcasaimobiliare.ro

718. **Pantelimon,** Morarilor, Sos. Fundeni, dec., et. 3/8, 71 mp, 1984, langa

# Imobiliare vânzări 3 CAMERE

782. **Rahova,** Antiaeriana, apartament 3 camere tip C1 semidec., et. 2/5, 63 mp, 2018, da, la Oxy Residence itii oferim consultanta financiara pentru achizitionarea apartamentului mult visat. Pentru plata cash solicita o oferta personalizata direct de la biroul de vanzari, **55.900 €;** ☎0737.282.225/ 0771.225.027 vanzari@oxyresidence.ro

783. **Rahova,** Antiaeriana, apartament cu 3 camere dec., et. 2/10, 74 mp, 1978, agentie vinde apartament cu 3 camere dec., nemobilat, et. 2/10, bloc din 1978. Imbunatatiri: gresie, faianta, parchet, termopan. Dotari: ac, balcon. Vecinatati: Petre Ispirescu, Ghencea, Sebastian, Margeanului **67.500 €;** ☎0752.122.818 stamviv08@yahoo.com

784. **Rahova,** Armistitiului, semidec., et. 1/4, 36 mp, 1978, apartament situat la etajul 1 din 4, confort 3, semidec. in suprafata de 36 mp, centrala termica, termopan, parchet, instalatii sanitare si electrice, liber, urgent. **31.500 €;** ☎0731.461.711

785. **Rahova,** Buzoieni, particular, et. 1/8, 74 mp, 1986, ap. 3 camere, recent renovat, aer conditionat, C1, loc parcare, superamenajat, stradal, discutabil, **78.000 €;** ☎0755.935.881

786. **Rahova,** sos. Salaj dec., et. 7/10, 74 mp, 2018, apartament spatios, 3 camere, confort urban/rahova, 74 mp, 65900A , finisat complet, vandut la cheie, bloc nou, ansamblu rezidential, **65.900 €;** ☎0722.480.411 raducugabriel@yahoo.com

787. **Rahova,** Teius, dec., et. 7/10, 67 mp, 1980, proprietar vand apartament cu 3 camere, 1 baie, 2 balcoane, complet mobilat, utilat, aer conditionat, renovat in anul 2014, cu vedere in spatele blocului, situat pe Soseaua Alexandria, la statia de tramvai Teius. **75.000 €;** ☎0741.059.116 oneaandreea@yahoo.com

788. **Rahova,** Teius, semidec., et. 4/4, 65 mp, 1974, vedere mixta, gresie, faianta, termopan, repartitoare, apometre, scara curata civilizata, balcon inchis, posibilitate marire bucatarie, hol mare, intretinut. Acte la zi. Primul proprietar. Liber. Urgent, **53.000 €;** ☎0761.066.200 imobiliare.az@gmail.com

789. **Ramnicu** Sarat dec., et. 8/8, 68 mp, 1984, Vand apartament cu 3 camere, dec., bloc reabilitat in 2018, in zona Ramnicu Sarat. **76.000 €;** ☎0765.363.499 Andra_zxy@yahoo.com

790. **Residenz** Cartierul German, Chitila dec., et. 4/4, 85 mp, 2008, proprietar - vand apartament 3 camere in Chitila, cartierul German Residenz , cu loc de parcare suprateran. Pentru mai multe detalii si pentru vizionare sunati la nr de telefon afisat. **94.000 €;** ☎0722.204.236 gabriel_grigorie@yahoo.com

791. **Rezidential** 3 camere cu terasa, Victoriei adiacent semidec., et. 3/3, 90 mp, **219.000 €;** ☎0735.551.422 florin.toma@catoma.ro

792. **Rosu,** dec., et. parter/3, 95 mp, 2016, apartament 3 camere, parter, 85 mp, 95 mp construti (2 balcoane a cate 5 mp fiecare, 1 balcon inchis cu sistem de inchidere glisanta). **82.000 €;** ☎0726.121.981 raszkowski33@gmail.com

793. **Rotar** Park ultima faza, metrou Pacii, dec., et. 3/11, 73 mp, 2018, bloc nou terminat, mutare august 2019, stradal langa statia de metrou Pacii, etaj 3/11, vedere sud, stradal pe Iuliu Maniu, loc de joaca pentru copii, se accepta credit bancar. Contorizare individuala **92.000 €;** ☎0757.578.681

794. **Sebastian** dec., et. 2/10, 75 mp, 1980, Vand apartament 3 camere, dec., etaj 2/10, pe strada Sergent Gheorghe Donici nr. 4, zona Sebastian - Rahova, sector 5, Bucuresti. **72.000 €;** ☎0722.217.356 coceamihai78@yahoo.ro

795. **Sebastian** parc dec., et. 1/8, 71 mp, 1988, Parc Sebastian, 3 camere, confort 1 dec., etaj 1/8, st 71 mp, bloc 1988, vedere mixta, 2 grupuri sanitare, liber, curat, intabulat, mijloace de transport, market-uri, **72.800 €;** ☎0731.144.152

796. **Sebastian** Rahova, 3 camere dec., comision 0 dec., et. 2/10, 75 mp, 1980, apartament 3 camere dec., 2 balcoane, 2 bai, camara, etj 2/10, vedere parculet calea rahovei, direct proprietar, fara comisioane. **72.900 €;** ☎0727.121.851

797. **Sector** 4, Berceni, Sos. Oltenitei, dec., et. 3/3, 97 mp, 2018, 97 mp utili+87 mp terasa degivrata, incalzire prin pardoseala, centrala termica pe gaz intr-un penthouse compus din 3 cam, 2 bai **140.000 €;** ☎0720.002.332 florin@ansambluri-noi.ro

798. **Sisesti,** apartament 3 camere ansamblu rezidential dec., 127 mp, 2018, 3 camere tipul 3B situat la etajul 5, suprafata construita 127,3 mp (108,6 mp suprafata utila totala ce include balconul cu suprafata de 25,3 mp), dec., cu bucataria inchisa. Orien **139.500 €;** ☎0722.138.441 contact@sisesti119.ro

799. **Sisesti,** apartament cu 3 camere dec., 99 mp, 2018, 3 camere tipul 3A, suprafata construita 99,6 mp (84,5 mp suprafata utila totala ce include balconul cu suprafata de 10,9 mp), dec., cu bucataria inchisa. Orientare Sud-Est. **114.500 €;** ☎0722.138.441 contact@sisesti119.ro

800. **Sos** Alexandriei 99D, apartament cu 3 camere 87 mp, 2018, in blocurile 99D Residence gasiti apartamente cu 3 camere care se potrivesc de minune familiilor cu copii, intr-un bloc nou si un mediu primitor, asigurandu-le spatiul si confortul de care au nevoie. **70.450 €;** ☎0728.778.631 office@99d.ro

801. **Sos** Alexandriei 99D, apartament cu 3 camere, 140 mp, 2018, pentru zilele calduroase de vara, 99D Residence va pune la dispozitie apartamente cu 3 camere si terasa pentru un plus de spatiu in care sa va bucurati de priveliste si aer curat alaturi de familie, **108.550 €;** ☎0728.778.631 office@99d.ro

802. **Sos.** Berceni, Piata Sudului, apartament 3 camere semidec., et. 7/10, 73 mp, 1984, apartamentul se afla la etajul 7 intr-un bloc constructie 1984, 2 grupuri sanitare, suprafata totala 73 mp utili, bloc stradal. Acces rapid la mijloace de transport, metrou. **73.000 €;** ☎0764.180.052 office@nemarimobiliare.ro

803. **Sos.** Oltenitei, in finalizare, 3 camere, dec. dec., et. 1/3, 62 mp, 2018, Apartament 3 camere, dec., aproape scoala, gradinita, ratb, metrou, zona civilizata, zona verde, zona de vile, finisaje superbe, centrala termica, calorifere otel, totul nou. **51.000 €;** ☎0749.122.233/ 0747.121.325

804. **Sos.** Oltenitei, Popesti-Leordeni, et. 3/5, 2019, bloc nou 2019 amplasat stradal la 200m: Ratb, propune spre vanzare unul dintre ultimele apartamente. Apartament 3 camere: 77 mp, mutare rapida **76.550 €;** ☎0724.548.052 augustin.sogor@zonadesud.ro

805. **Sos.** Oltenitei, vila 3 camere pret de apartament, dec., 80 mp, 2017, structura beton, caramida Porotherm, termoizolatie 10 cm, finisaje la alegere, toate utilitatile, localizata pe str. Intrarea Viilor nr. 23, pod finisat 35 mp, teren liber 25 mp, loc parcare, **75.000 €;** ☎0768.397.773/ 0764.180.052 office@nemarimobiliare.ro

806. **Soseaua** Alexandriei, Fortuna Residence dec., et. 4/4, 73 mp, 2018, Apartament 3 camere + Terasa 13,5mp in zona Fortuna Residence, langa statia ratb, gradinita si multe alte magazine mici si mari.apartamentul se afla la et 4/4 si se preda la cheie. **52.000 €;** ☎0725.885.866/ 0725.885.844 office@westimob.ro

807. **Soseaua** Alexandriei, Fortuna Residence, parcare dec., et. 4/5, 71 mp, 2017, apartament 3 camere, 71 mp utili, dec., balcon, finisaje de calitate, centrala termica. Bloc nou, an 2017, etaj 4/5, izolat termic, toate utilitatile: canalizare, apa, gaze, curent electric **49.990 €;** ☎0725.885.866/ 0725.885.844 office@westimob.ro

808. **Soseaua** Alexandriei, Penny, multiple facilitati, dec., et. 3/6, 94 mp, 2018, oferta include ap 3 camere dec., bl finalizat, 2 bai, terasa 20 mp, un loc de parcare, mobilier bucatarie/baie, hota, plita, cuptor, aer conditionat, sanitare, aplice tavan, centrala termica. Comision 0. **65.000 €;** ☎0720.679.492

809. **Soseaua** Berceni, dec., et. 5/6, 87 mp, 2019, apartament 3 camere 87 mp Berceni, 0% comision **69.900 €;** ☎0737.500.381 andrei.niculescu@zonadesud.ro

810. **Soseaua** Berceni, metrou Dimitrie Leonida, dec., et. 1/5, 86 mp, 2020, apartament 3 camere dec. 86 mp Dimitrie Leonida, merita vazut. **63.500 €;** ☎0737.500.381 andrei.niculescu@zonadesud.ro

811. **Soseaua** Giurgiului - Eroii Revolutiei dec., et. 1/10, 70 mp, 1975, 3 camere, metrou Eroii Revolutiei. **73.000 €;** ☎0724.744.755 mihaela.smartrezidential@gmail.com

812. **Soseaua** Oltenitei dec., et. 2/3, 2015, Apartament 3 camere 107 mp Sos. Oltenitei mutare rapida, 0% comison. **75.000 €;** ☎0737.500.381 andrei.niculescu@zonadesud.ro

813. **Soseaua** Oltenitei Romprim- bloc 2016, dec., et. 1/8, 80 mp, 2016, apartament 3 camere, et. 1/8, dec., 80.81 mp, 2 grupuri sanitare, 2 balcoane, bloc nou, 2016, toate utilitatile, centrala proprie, aer conditionat, toate actele. Broker exclusiv. **85.000 €;** ☎0721.854.257 cristian.imob@hotmail.com

814. **Soseaua** Oltenitei, apartament 3 camere 107 mp, dec., et. 2/3, 107 mp, 2014, apartamentul oferit spre vanzare este disponibil la etajul 2, are o suprafata utila de 107 mp si este compartimentat foarte ergonomic, astfel: living luminos, bucatarie separate, dormitore spatioase **79.000 €;** ☎0731.510.845 mihnea.postelnicu@zonadesud.ro

815. **Soseaua** Oltenitei, apartament 3 camere dec. dec., et. 2/3, 65 mp, 2012, apartament 3 camere dec., etaj intermediar, dispune de toate imbunatatiriile, contorizare individuala, in imediata apropiere a mijloacelor de transport in comun. Pretul este usor neg., **65.000 €;** ☎0730.250.305

816. **Soseaua** Oltenitei, Berceni 3 camere semidec., et. 8/8, 69 mp, 1982, Galaxy Imobiliare va aduce spre vanzare, 3 cam. semidec.e, situate stradal pe sos. Oltenitei, statia Stadion, constructie 1982, et. 8/8, bloc reabilitat, curat la 10 min de metrou Aparatori sau Sun Plaza **61.000 €;** ☎0723.871.611 bunea.mirela.imob@gmail.com

817. **Soseaua** Oltenitei, IRA, Berceni dec., et. 2/4, 70 mp, 2014, Vand apartament cu 3 camere mobilat si utilat, intr-un ansamblu rezidential nou pe Sos. Oltenitei, zona linistita, spatii comerciale, locuri de joaca pentru copii, LIDL, Ratb, etc. Comision 0%. Poze reale. **65.500 €;** ☎0726.375.629 cristian.mocanu@zonadesud.ro

818. **Splaiul** Independentei, Onix Residence, semidec., et. 10/11, 122 mp, 2016, Penthouses 3 camere, recompartimentat din 4 cam, finisaje lux, complex rezidential 2016, nelocuit de la renovare, acces rapid: Grozavesti, Cotroceni, Eroilor, Sp. Unirii, Politehnica, **177.500 €;** ☎0723.840.830 costin@evogrup.ro

819. **Str** Stolnicul Vasile, nr 4, sector 2 70 mp, 1988, vand apartament 3 camere, 2 bai, garaj, boxa, mobilat. **83.000 €;** ☎0721.125.500/ 0721.261.715

820. **Str.** Nitu Vasile intersectie Bd. Al. Obregia dec., et. 13/14, 73 mp, 1980, apartament 3 camere, dec., 1 grup sanitar, su=73mp. Este amplasat la 10 minute de mers pe jos de statia de metrou Piata Sudului. Bloc fara risc seismic, expertizat recent. Pret negociabil. **83.000 €;** ☎0742.692.029

821. **Strada** Garoafei, Rahova dec., et. 3/4, 64 mp, 1976, Vand apartament 3 camere, dec., etaj 3/4, reabilitat termic (anvelopat), termopane, aer conditionat; situat la 3 min de Piata Rahova.An constructie: 1976. Structura: beton.Pret: 64.000 (negociabil). **64.000 €;** ☎0722.594.158 dragosmihail76@Gmail.com

822. **Super** proprietate in bloc recent reabilitat, zona Gorjului, dec., et. 4, 68 mp, 1978, **68.000 €;** ☎031.710.42.25 contact@casta.ro

823. **Tei,** dec., et. 7/10, 72 mp, 1977, Lacul Tei, in apropierea facultatii de constructii, stradal, cu vedere pe spate, se vinde un apartament deosebit, liber, civilizat, curat, scara impecabila, **89.500 €;** ☎0766.603.000 cameliasimilea@housexpert.ro

824. **Thedor** Pallady, 1 Decembrie 1918, dec., et. 3/9, 93 mp, 2018, comision 0, dec., spatios, 93mp cu terasa 11mp, 2 gr sanitare, finisaje la alegere, Imobil nou, caramida Porotherm, apropiere metrou, Metro, Auchan, Jumbo, direct dezvoltator, **86.500 €;** ☎0725.985.764 cosmin@metropolitanresidence.ro

825. **Theodor** Pallady dec., et. 3/4, 75 mp, 2018, apartament 3 camere, dec., 75 mp , etajul 3/4, Bloc nou, finalizat, amplasat pe Bulevardul Theodor Pallady la 5 minute fata de statia de metrou 1 Decembrie 1918. **93.500 €;** ☎0737.811.000 ruxandra@zonadesud.ro

826. **Theodor** Pallady, dec., et. 1/4, 81 mp, 2016, Apartament 3 camere, dec., living mare, loc de parcare, aproape metrou, suprafata utila 81 mp, geamuri Salamender, scoala si gradinita in apropiere, **74.500 €;** ☎0774.075.876

827. **Theodor** Pallady, dec., et. 1/7, 68 mp, 2019, dezvoltator, bucatarie mobilata. Utilata partial, aer conditionat, metrou N. Teclu 7 minute. Avans 5% Prima Casa. **72.500 €;** ☎0724.808.488/ 0725.597.221 george.s@star-construct.ro

828. **Theodor** Pallady, dec., 82 mp, 2017, super oferta,78.000 euro (tva 5% inclus). Comision 0. Locatia: Theodor Pallady (5 min de statia de metrou Nicolae Teclu), **78.000 €;** ☎0721.815.158/ 0722.297.332 gabriela@metropolitanresidence.ro

829. **Theodor** Pallady, bucatarie mobilata, utilata, dec., et. 2/7, 68 mp, 2019, ansamblu rezidential TopZone, 5 minute de metrou si de magazine. Se preda la cheie, bransat la utilitati si contorizat individual. Centrala termica proprie, bucatarie mobilata si utilata, AC inclus. **72.500 €;** ☎0736.380.182

830. **Theodor** Pallady, Lidl dec., et. 1/3, 2019, Metrou 1 Decembrie, stradal, dec., et. 1/3, 75 mp, 2 gr sanitare, spatios, vedere mixta, luminos, finisaje la alegere, accept credit. Vecinatati: Titan, Ozana, Trapezului, Grigorescu, scoli, gradinite, hipermarketuri, metrou **86.300 €;** ☎0730.888.285

831. **Theodor** Pallady, metrou comision 0,TVA inclus dec., et. 3/9, 91 mp, 2018, Imobil nou, cadre de beton armat, caramida porotherm, fatada ventilata, finisaje de calitate la alegere, apartament 3 camere dec., spatios, 91mp, terasa 10mp, 2 gr sanitare, metrou, Metro, Auchan, Jumbo **86.000 €;** ☎0725.985.764 cosmin@metropolitanresidence.ro

832. **Theodor** Pallady, metrou, comision 0, TVA inclus dec., et. 3/9, 90 mp, 2018, imobil nou, caramida porotherm, cadre beton, finisaje la alegere, centrala proprie, apartament 3 camere dec., 3/9, spatios, 90 mp, terasa 10 mp, 7 min metrou Nicolae Teclu, Metro, Auchan, Jumbo. **85.000 €;** ☎0725.985.764 cosmin@metropolitanresidence.ro

833. **Theodor** Pallady, metrou, dezvoltator, comision 0 dec., et. 2/7, 82 mp, 2018, Imobil nou, cadre de beton armat, caramida porotherm, fatada ventilata, finisaje de calitate la alegere, apartament 3 camere dec., spatios, 82mp, terasa 10mp, 2 gr sanitare, metrou, Metro, Auchan, Jumbo **78.000 €;** ☎0725.985.764 cosmin@metropolitanresidence.ro

834. **Theodor** Pallady, Ozana dec., et. 1/5, 89 mp, 2019, Metrou 1 Decembrie 1918, apartament 3 camere. Oferta la cash pozitionat in zona Noua Titan. **77.600 €;** ☎0731.510.854 ionut.epure@zonadesud.ro

835. **Theodor** Pallady, Titan, dec., et. 2/4, 83 mp, 2018, 3 camere dec. 83 mp, acte gata, se accepta orice tip de credit **75.500 €;** ☎0730.888.272 andrei.stanciu@zonadesud.ro

836. **Theodor** Pallady, Titan, Nicolae Teclu dec., et. 3/3, 111 mp, 2018, 3 camere, dec., 57 mp, terasa generoasa, zona Titan, Nicolae Teclu. **64.900 €;** ☎0730.888.272 andrei.stanciu@zonadesud.ro

837. **Theodor** Pallady, Titan, Nicolae Teclu, dec., et. 3/4, 81 mp, 2019, promotie direct dezvoltator apartament 3 camere, finalizat, acte gata de mutare, loc parcare gratuit, situat langa metrou 1 Decembrie 1918 **82.900 €;** ☎0730.170.085 bogdan.mavrogheorghe@zonadesud.ro

838. **Theodor** Pallady, ultimele 10 apartamente, 3 camere dec., et. 7/9, 92 mp, 2018, apartamentul, foarte bine compartimentat, spatii foarte generoase, cu o suprafata totala de 92 mp cu 2 balcoane tip terasa, dispune de finisaje de foarte buna calitate, la alegere, **87.000 €;** ☎0725.985.767 sandu@metropolitanresidence.ro

839. **Theodor** Pallady,metrou,comision 0,tva inclus dec., 85 mp, 2018, direct dezvoltator, imobil nou, caramida porotherm, fatada ventilata, finisaje de calitate la alegere, apartament 3 camere, decomndat, spatios, 85mp, bucatarie inchisa, 7 min metrou, Metro, Auchan. **75.000 €;** ☎0725.985.764 cosmin@metropolitanresidence.ro

840. **Timpuri** Noi, dec., et. 2/5, 104 mp, 2009, Procapital Development va propune pt vanzare un apartament spatios, frumos compartimentat in imobil nou, parcare subterana la cateva minute de metrou Timpuri Noi. **179.000 €;** ☎0720.888.100 zogoreanu.carmen@procapitald.ro

841. **Timpuri** Noi, apartament 3 camere metrou, semidec., et. parter/4, 60 mp, 1978, va oferim spre vanzare un apartament de 3 camere semidec., situat in zona Timpuri noi, in imediata apropiere a Universitatii Dimitrie Cantemir, metrou Timpuri Noi, piata Timpuri Noi. **94.500 €;** ☎0721.746.986

842. **Timpuri** Noi, comision 0%, metrou Mihai Bravu dec., et. 3/9, 88 mp, 2018, imobil nou, finalizat, caramida porotherm, fatada ventilata, finisaje premium la alegere, apartament 3 camere, dec., 88 mp, terasa, locuri parcare subteran, parc, Mall Vitan, 50 metri de metrou Mihai Bravu **125.000 €;** ☎0725.985.764 cosmin@metropolitanresidence.ro

843. **Timpuri** Noi, metrou Mihai Bravu, dec., et. 3/9, 88 mp, 2018, dec., spatios, 88 mp cu o terasa de 8 mp, 2 gr sanitare, dispune de finisaje de cea mai buna calitate la alegere. Apartamentul poate fi achizitionat direct de la dezvoltator, fara comision. **125.000 €;** ☎0725.985.764 cosmin@metropolitanresidence.ro

844. **Timpuri** Noi, Mihai Bravu metrou, dec., et. 1/9, 86 mp, 2019, apartament trei camere dec., spatios, doua bai, bucatarie inchisa intr-un bloc nou, construit din beton cu pereti de caramida. Finisaje la alegere, incalzire prin pardoseala, centrala proprie. **125.000 €;** ☎0725.985.762 roxana.panculescu@metropolitanresidence.ro

845. **Tineretului** et. 7/8, 70 mp, 1976, 3 minute parc, metrou, renovat recent, retras, liniste, cadastru, intabulare toate actele in regula acceptam credit, ocazie, **89.990 €;** ☎0753.075.109

846. **Tineretului** parc, dec., et. 10/10, 72 mp, 1977, apartament 3 camere, Tineretului, Trestiana, dec., 72 mp, vedere parc (ultima poza este cu vederea din apartament asupra parcului ). Apartamentul este foarte curat, are imbunatatiri: g, f, t, u.m, **79.000 €;** ☎0744.688.996

847. **Tineretului** parc, dec., et. 2/9, 95 mp, 2018, dezvoltator imobiliar vand apartament 3 camere, dec. confort 1, centrala termica individuala prin condensare, incalzire in pardoseala, fatada ventilata, la doar 2 minute de statia de metrou. **125.000 €;** ☎0721.805.158/ 0722.297.332 gabriela@metropolitanresidence.ro

848. **Tineretului** strada, finalizat, comision 0% dec., et. 3/6, 70 mp, 2018, apartament 3 camere, situat pe Str. Tineretului, Com. Chiajna, apartamentul se preda la cheie, gresie, faianta, parchet, obiecte sanitare, usi, centrala proprie, dec., bloc nou, lift, parcare, **57.500 €;** ☎0720.822.960 contact@rezidentialorhideelor2.ro

849. **Tineretului,** dec., et. parter/10, 96 mp, 2018, bloc nou, stradal, constructie beton, caramida. Finisaje de lux incluse in pret, bransamente realizate, parcare subterana contra cost. **140.000 €;** ☎0722.303.477/ 0722.303.478 office@tineretululicity.ro

850. **Tineretului,** dec., et. 2/10, 1978, Procapital Development va propune spre vanzare un apartament 3 camere dec., situat intr-o zona linistita, vis a vis de parcul Tineretului. **91.000 €;** ☎0720.888.100 zogoreanu.carmen@procapitald.ro

851. **Tineretului,** Chiajna, apartament 3 camere, semidec., et. 2/6, 51 mp, 2019, oferta apartament 3 camere, 51 mp, se preda la cheie, gresie, faianta, parchet, usi, obiecte sanitare, lift, etaj intermediar. Mijloc de transport. **43.500 €;** ☎0720.822.960

852. **Tineretului,** metrou parc dec., et. 9/10, 68 mp, 1976, 3 camere, dec., et 9/10, 3-4 minute metrou Tineretului, proprietar serios, gresie, faianta, pachet, termopan, AC, acces facil Unirii, Universitate, Romana, Victoriei, Timpuri Noi, Nerva Traian **90.000 €;** ☎0732.413.403

853. **Tineretului,** parc Tineretului, Palatul Copiilor, et. 4/9, 1975, Tineretului 3 camere, dec., etaj 4/9, nerenovat, bloc 1975, fata in fata cu Parcul Tineretului si la 1 minute de Palatul Copiilor. Suprafata totala 65 mp, 1 baie si 2 spatii depozitare. **83.500 €;** ☎0765.942.499

854. **Tineretului,** Parc, vanzare apartament 3 camere, semidec., et, 8/10, 64 mp, 1976, pozitie foarte buna, langa parc, foarte aproape statia de metrou, ideal investitie, disponibil imediat. **83.000 €;** ☎0758.098.917/ 0758.098.905 georgian.draghia@galaxyimob.ro

855. **Tineretului,** Parcul Tineretului, 3 camere, 70 mp semidec., et. parter/4, 70 mp, 1978, apartament 3 camere de vanzare pe Strada Visana, mobilat si utilat, 70 mp, bloc construit in 1978, renovat recent, 1 balcon, parter/4, vedere mixta, comision 0%.www.realkom.ro **107.000 €;** ☎0740.620.112 marian.popa@realkom.ro

856. **Tineretului,** Sincai, Aleea Tohani, langa metrou, dec., et. 9/11, 72 mp, ap. 3 camere dec. et. 9/11, 72 mp, balcon 9.5 mp, imbunatatiri, langa parc, orientare vest, nu e pe colt. Pret 89.000 eur. **89.000 €;** ☎0742.232.005

857. **Titan** dec., et. 1/13, 78 mp, 2018, Apartament cu 3 camere, situat in cartierul Liviu Rebreanu, zona Lidl, intr-un bloc, construit in anul 2019, confort 1, dec., etaj 1 din 13, avand suprafata 78 mp. Pacarete inclusa, **97.500 €;** ☎0736.380.181/ 0799.929.024 natalin.p@star-construct.ro

858. **Titan** et. 7/10, 68 mp, Baraje, apartament fara imbunatatiri, bloc reabilitat, cadastru si intabulare ☎0788.100.999

859. **Titan** , Ozana, 1 Decembrie 1918, Sector 3 dec., et. 3/3, 134 mp, 2019, Drumul Gura Fagetului, bloc tip vila, apartament 3 camere suprafata 134mp utili, etaj 3/3, Tripan Salamander, Centrala Ariston-sanitare Romstal, an 2019, pret 85.000 euro credit sau 79.000 euro cash. **79.000 €;** ☎0760.091.494

860. **Titan** - 1 Decembrie - Theodor Pallady- Dezvoltator dec., 69 mp, 2018, va propunem spre vanzare un apartament cu 3 camere, dec. cu o suprafata utila de 68.58 mp si 2 grupuri sanitare, cu spatiu impartit inteligent pentru familii numeroase. **66.000 €;** ☎0731.169.114/ 0756.565.565 office@titanul-nou.ro

861. **Titan** -1 Decembrie dec., et. 2/7, 92 mp, 2018, dezvoltator constructie noua fatada ventilata, **87.000 €;** ☎0721.805.158 gabriela@metropolitanresidence.ro

862. **Titan** -2 minute metrou semidec., et. 6/10, 70 mp, 1970, 3 camere semidec., renovat recent, toate imbunatatirile, bloc reabilitat, bloc civilizat. Toate actele. **85.000 €;** ☎0769.651.162

863. **Titan** -Pallady dec., et. 4/7, 93 mp, 2018, Metropolitan Residence vanzari apartamente Titan, **86.500 €;** ☎0721.805.158/ 0722.297.332 gabriela@metropolitanresidence.ro

864. **Titan** chiar la parc IOR 5 minute metrou Grigorescu semidec., et. 4/10, 67 mp, pe strada Odobesti, balcon cu vedere la parc, termopane, parchet, bucatarie mare **83.000 €;** ☎0728.777.132 adriangeambei@yahoo.com

865. **Titan** chiar la parc IOR, 5 min. metrou Grigorescu semidec., et. 2/8, 67 mp, 1982, pe latura parcului, strada Odobesti, bloc reabilitat, etajul 2 din 8, 2 lifturi, 2 gr. sanitare, gresie, faianta, parchet, termopane, usa metalica, toate actele **96.000 €;** ☎0728.777.132 adriangeambei@yahoo.com

866. **Titan** chiar la parc IOR, 5 minute metrou Titan, dec., et. 4/4, 67 mp, 1968, pe strada Zavideni, bloc reabilitat, complet renovat, gresie, faianta, parchet, termopane, usa metalica, instalatii electrice si sanitare schimbate, terasa fara probleme, aer conditionat **83.000 €;** ☎0732.135.467 office@ramax.ro

867. **Titan** metrou, dec., et. 4/4, 70 mp, 1970, 1 Decembrie 1918, 10 minute piata Minis, chiar pe strada Plesesti, bloc reabilitat, gresie, faianta, parchet, termopoane, usa metalica, aer conditionat, terasa fara blobleme, garantie 10 ani, **64.000 €;** ☎0732.135.471

868. **Titan** Metrou, dec., et. parter/4, 70 mp, 1970, 5 minute parc IOR si metrou, bloc 4 etaje reabilitat, zona cu multa verdeata, parter inalt, balcon, dec. tip H, geam baie, gresie, faianta, parchet, termopane, usa. **82.000 €;** ☎0732.135.471

869. **Titan** metrou, semidec., et. 3/10, 70 mp, 1970, Baraje, P-ta Minis, confort 1, semidec., bloc reabilitat termic, loc parcare, vedere mixta, renovat recent, gresie, faianta, parchet, termopan, situat la 7 min metrou si parc. **74.000 €;** ☎0732.135.471

870. **Titan** metrou, semidec., et. parter/4, 1970, Burdujeni, langa parcul Titani, inconjurat de verdeata, gresie, faianta, parchet, termopane, usa metalica, bloc reabilitat, curat situat la 5-7 min metrou Titan **80.000 €;** ☎0732.135.471

871. **Titan** metrou, dec., et. 4/4, 70 mp, 1970, chiar la parc IOR, 5 minute metrou Titan, pe strada Zavideni, bloc reabilitat, complet renovat, gresie, faianta, parchet, termopane, usa metalica, instalatii electrice si sanitare schimbate, **83.000 €;** ☎0732.135.471

872. **Titan** metrou, semidec., et. 3/4, 70 mp, 1970, Liviu Rebreanu, 3 minute metrou si parc, renovat total, vedere spate, geam la baie, instalatii electrice si sanitare schimbate, totul nou, gresie, faianta, parchet, termopane, usa metalica, merita vazut. **87.000 €;** ☎0732.135.471

873. **Titan** metrou, semidec., et. 6/10, 70 mp, 1970, parc Ior, Galeriile Titan, Liviu Rebreanu, confort 1, semidec., bloc stradal, reabilitat termic, vedere mixta parc, bucatarie mare, situat la 3 min. metrou, merita vazut **83.500 €;** ☎0732.135.471

874. **Titan** metrou, Liviu Rebreanu, semidec., et. 4/4, 67 mp, 1970, restaurant Alba, etaj 4, nemobilat, contorizat, zona verde, toate actele, liber. Vecinatati: parc Ior, Nicolae Grigorescu, Potcoava, Baba Novac, Costin Georgian, 1 Decembrie 1918. Agentie **67.000 €;** ☎0752.119.096

875. **Titan** Pallady dec., et. 2/3, 84 mp, 2018, Titan, Pallady direct dezvoltator, Titan, Pallady, 3 camere, 84 mp, etaj 2 / 3, finisaje premium, gresie, faianta import Italia, tamplarie pvc Salamander 7 camere, usi tip Pinum, comision zero; **79.900 €;** ☎0723.157.833

876. **Titan** parc IOR, 5 minute metrou, dec., et. 4/4, 67 mp, 1968, pe strada Zavideni, bloc reabilitat, terasa fara probleme, instalatii electrice si sanitare schimbate, gresie, faianta, parchet, termopane, usa metalica, bucatarie mobilata, toate actele **81.000 €;** ☎0728.777.132 adriangeambei@yahoo.com

877. **Titan** parc si metrou, complex rezidential modern dec., et. 1/13, 76 mp, 2019, comision 0. Va oferim spre vanzare un bloc modern ce dispune de toate avantajele: amplasament, constructie si pret. Finisajele sunt de cea mai buna calitate. Direct de la dezvoltator, oferta limitata, **97.500 €;** ☎0736.380.183/ 0725.597.221

878. **Titan** parc, semidec., et. 5/10, 70 mp, Odobesti, Park Lake, confort 1, etaj 5, semidec., fara imbunatatiri, bloc reabilitat termic, scara curata, liber, merita vazut. **78.500 €;** ☎0732.135.471

879. **Titan** Sector 3, Drumul Gura Sirului-Buncar dec., et. 4/4, 94 mp, 2019, Particular, Bloc nou finisat total, liber, apartament 3 camere - mansarda, dec., velux, etaj 4, suprafata 94mp, cel mai mic pret din zona. **52.000 €;** ☎0760.091.494

880. **Titan** vav parc IOR, chiar la metrou, semidec., et. 6/8, 67 mp, 1968, chiar pe Liviu Rebreanu, stradal, bloc reabilitat, vedere mixta, gresie, faianta, parchet, termopane, usa metalica, **83.000 €;** ☎0728.777.132 adriangeambei@yahoo.com

881. **Titan,** et. 4/9, 70 mp, 1 Decembrie, Penny, Auchan, cf. 1, 4/9, balcon mare, 70 mp, bl. reabilitat termic, liber, vedere mixta, bucatarie mare, bl si scara curata, aproape scoala si gradinita, pret bun discutabil, merita vazut **83.000 €;** ☎0761.749.316/ 0722.824.757

882. **Titan,** et. 4/10, 4/10, cf. 1, spatios, liber, pe Jean Steriady la 10 minute metrou 1 Decembrie si 2 minute Auchan Titan, bloc reabilitat, termopan, scara civilizata, ocazie **63.500 €;** ☎0744.688.996

883. **Titan,** semidec., et. 6/9, 66 mp, 1970, ap. 3 cam., semidec., etaj 6-9, constructie beton caramida, finalizare noiembrie se preda cu g, f, p, t, um, 2 min. metrou Titan, se accepta prima casa, ipotecar, **84.900 €;** ☎0731.510.854 ionut.epure@zonadesud.ro

884. **Titan,** dec., et. 3/7, 91 mp, 2017, apartament nou 3 camere-100 mp( beton+caramida, finisat la alegerea clientului, bransat si contorizat individual), **90.000 €;** ☎0725.985.760 cristina.matei@metropolitanresidence.ro

885. **Titan,** semidec., et. 6/8, 70 mp, 1981, Bd. 1 Decembrie 1918, 10 minute metrou, stradal, vedere spate, 2 gr sanitare, bloc reabilitat, gresie, faianta, parchet, termopane, usa metalica, aer conditionat, calorifere schimbate, merita vazut **78.000 €;** ☎0732.135.471

886. **Titan,** dec., et. 5/13, 76 mp, 2019, dezvoltator. Parc IOR, metrou Titan 7 minute. Parcare inclusa in pret. **99.000 €;** ☎0724.808.488/ 0725.597.221 george.s@star-construct.ro

887. **Titan,** semidec., et. 6/10, 68 mp, 1970, vedere parcul IOR, etajul 6/10, bloc reabilitat termic, termopane, gresie, faianta, usa metalica, toate actele. **84.000 €;** ☎0732.135.467 ramax2016@yahoo.com

888. **Titan,** 1 Decembrie 1918 dec., et. parter/5, 81 mp, 2018, 3 camere, dec., 81 mp, 2 bai, 2 balcoane, bloc nou, finalizat cu acte gata. Apartamentul se vinde "la cheie". Imobil racordat la toate utilitatile. **85.400 €;** ☎0737.811.000 ruxandra@zonadesud.ro

889. **Titan,** 1 Decembrie 1918 dec., et. 4/5, 79 mp, 2018, Va ofer catre achizitie un apartament de 3 camere situat in vecinatatea Bulevardului 1 Decembrie 1918 si a complexului Auchan Titan. **73.520 €;** ☎0737.811.000 ruxandra@zonadesud.ro

890. **Titan,** 1 Decembrie, semidec., et. 10/10, 67 mp, 1972, confort 1, semidec., renovat total, instalatii schimbate, mobilat si utilat complet, 2 minute Ratb, 10 minute metrou, acte, credit, negociabil, bloc reabilitat. **63.800 €;** ☎0724.518.227

891. **Titan,** 5 minute parc IOR si metrou, dec., et. parter/4, 68 mp, 1968, chiar pe strada Cosla, bloc 4 etaje reabilitat, zona cu multa verdeata, parter inalt, balcon, dec, tip A, geam baie, gresie, faianta, parchet, termopane, usa metalica, toate actele. **81.000 €;** ☎0728.777.132 adriangeambei@yahoo.com

892. **Titan,** Auchan Pallady, metrou Nicolae Teclu dec., et. 1/7, 79 mp, 2019, apartament 3 camere 78.71 mp utili, complet finisat si utilat cu centrala termica proprie, calorifere, obiecte sanitare, tamplarie PVC, geam termoizolant usa metalica, instalatii sanitare. **78.000 €;** ☎0771.169.692/ 0770.450.450 office@estimobiliar.ro

893. **Titan,** Auchan Pallady, metrou Nicolae Teclu dec., et. 2/7, 83 mp, 2019, apartament 3 camere 82.88 mp utili, complet finisat si utilat cu centrala termica proprie, calorifere, obiecte sanitare, tamplarie PVC, geam termoizolant usa metalica, instalatii sanitare. **83.000 €;** ☎0771.169.692/ 0770.450.450 office@estimobiliar.ro

894. **Titan,** Auchan Pallady, metrou Nicolae Teclu, dec., et. 4/7, 86 mp, 2019, apartament 2 camere 85.

# Imobiliare vânzări 3 CAMERE

950. **Titan,** Ozana, metrou 1 Decembrie 1918, finalizat, dec., et. 1/5, 77 mp, 2018, apartament 3 camere, dec., 76.25 mp util, complet finisat si echipat cu centrala termica proprie, calorifere, obiecte sanitare pentru bai, tamplarie PVC, usa metalica, contorizare individuala. **76.250 €;** ☎0770.450.450/ 0770.450.450 office@estimobiliar.ro

951. **Titan,** Ozana, metrou 1 Decembrie 1918, sector 3 et. parter/5, 158 mp, 2019, ap. 3 cam+terasa+curte, dec., 157.9 mp, complet finisat si echipat cu centrala termica proprie, calorifere, obiecte sanitare pentru bai, tamplarie PVC, usa metalica, contorizare individuala. **81.000 €;** ☎0770.836.923/ 0770.450.450 office@estimobiliar.ro

952. **Titan,** Ozana, metrou 1 Decembrie 1918, sector 3 dec., et. parter/4, 2019, apartament 3 camere 63,3 mp utili, complet finisat si utilat cu centrala termica proprie, calorifere, obiecte sanitare, tamplarie PVC, geam termoizolant usa metalica, instalatii sanitare, **59.699 €;** ☎0770.836.956/ 0770.450.450 office@estimobiliar.ro

953. **Titan,** Ozana, Metrou 1 Decembrie 1918, sector 3 dec., et. 1/4, 69 mp, 2019, apartament 3 camere 68,58 mp utili, complet finisat si utilat cu centrala termica proprie, calorifere, obiecte sanitare, tamplarie PVC, geam termoizolant usa metalica, instalatii sanitare, **65.999 €;** ☎0770.836.956/ 0770.450.450 office@estimobiliar.ro

954. **Titan,** Ozana, metrou 1 Decembrie 1918, sector 3 dec., et. parter/5, 81 mp, 2019, apartament 3 camere 81 mp util, complet finisat si utilat cu centrala termica proprie, calorifere, obiecte sanitare, tamplarie PVC, geam termoizolant usa metalica, instalatii sanitare, **75.925 €;** ☎0770.460.460/ 0770.470.470 office@estimobiliar.ro

955. **Titan,** Ozana, metrou 1 Decembrie 1918, sector 3 dec., et. 1/5, 89 mp, 2019, apartament 3 camere 89,15 mp util, complet finisat si utilat cu centrala termica proprie, calorifere, obiecte sanitare, tamplarie PVC, geam termoizolant usa metalica, instalatii sanitare, **77.751 €;** ☎0770.460.460/ 0770.470.470 office@estimobiliar.ro

956. **Titan,** Ozana, metrou 1 Decembrie 1918, sector 3 dec., et. 2/4, 72 mp, 2019, apartament 3 camere dec., 71.82 mp util, complet finisat si utilat cu centrala termica proprie, calorifere, obiecte sanitare, tamplarie PVC, geam termoizolant, usa metalica, instalatii sanitare. **65.000 €;** ☎0770.450.450/ 0770.450.450 office@estimobiliar.ro

957. **Titan,** Ozana, metrou 1 Decembrie 1918, sector 3 dec., et. 1/5, 71 mp, 2019, apartament 3 camere, dec., 71.45 mp util, complet finisat si echipat cu centrala termica proprie, calorifere, obiecte sanitare pentru bai, tamplarie PVC, usa metalica, contorizare individuala. **69.300 €;** ☎0770.836.923/ 0770.450.450 office@estimobiliar.ro

958. **Titan,** Ozana, Metrou 1 Decembrie 1918, sector 3 dec., et. 5/5, 80 mp, 2019, apartament 3 camere, dec., 80.05 mp util, complet finisat si echipat cu centrala termica proprie, calorifere, obiecte sanitare pentru bai, tamplarie PVC, usa metalica, contorizare individuala. **68.400 €;** ☎0770.836.923/ 0770.450.450 office@estimobiliar.ro

959. **Titan,** Ozana, metrou 1 Decembrie 1918, sector 3, dec., et. parter/5, 92 mp, 2019, apartament 3 camere 91.65 mp util, complet finisat si utilat cu centrala termica proprie, calorifere, obiecte sanitare, tamplarie PVC, geam termoizolant usa metalica, instalatii sanitare. **84.318 €;** ☎0770.460.460/ 0770.470.470 office@estimobiliar.ro

960. **Titan,** Ozana, Metrou 1 Decembrie 1918, sector 3, dec., et. 1/4, 86 mp, 2018, apartament 3 camere dec., 86.10 mp util, complet finisat si utilat cu centrala termica proprie, calorifere, obiecte sanitare, tamplarie PVC, geam termoizolant, usa metalica, instalatii sanitare. **77.500 €;** ☎0770.450.450/ 0770.450.450 office@estimobiliar.ro

961. **Titan,** Ozana, metrou 1 Decembrie 1918, sector 3, dec., et. 2/4, 92 mp, 2018, apartament 3 camere, 91.81 mp util, complet finisat si echipat cu centrala termica proprie, calorifere, obiecte sanitare pentru bai, tamplarie PVC, usa metalica, **77.999 €;** ☎0770.460.460/ 0770.470.470 office@estimobiliar.ro

962. **Titan,** Ozana, Pallady, mutare rapida dec., et. 1/5, 86 mp, 2018, 3 cam, finisaje deosebite, in finalizare, toate utilitatile, centrala termica, aproape metrou, scoala, gradinita,bloc din caramida, izolatie de 10 cm, balcon posibilitate inchidere. **77.500 €;** ☎0738.191.831/ 0724.458.272

963. **Titan,** Ozana, str. Gura Fagetului, dec., et. 1/4, 64 mp, 2019, Titan, Ozana, str. Gura Fagetului, apartamente 3 camere in bloc P+4ET, suprf. (cu balcon) de la 64,37 mp. La cheie. Pret de la 67500 euro. Plata prima casa, ipotecar sau cash. Separat parcari sub-suprateran. **67.500 €;** ☎0722.511.217/ 0762.628.915 office@cbs-imob.ro ,uigimob@yahoo.com

964. **Titan,** Palladium, Nicolae Teclu dec., et. 6/11, 60 mp, 2017, Apartament 3 camere, dec., finalizat, se vinde mobilat, etaj 6/11. Metrou Nicolae Teclu 10 minute. Zona linistita, ansamblu rezidential nou, modern. Comision 0. **66.000 €;** ☎0738.191.831 florin.urda@ansamblurinoi.ro

965. **Titan,** Pallady dec., et. 2/5, 79 mp, 2018, dezvoltator, ap. 2 cam., dec., etaj p-5, constructie beton caramida, finalizare noiembrie 2018, se preda cu g, f, p, t, um, 10 min. metrou 1 Decembrie 1918, se accepta prima casa, ipotecar, **73.500 €;** ☎0731.510.854 ionut.epure@zonadesud.ro

966. **Titan,** Pallady dec., et. 3/3, 174 mp, 2018, Titan, Pallady direct dezvoltator, Titan, Pallady, 3 camere, 174 mp, etaj 3 / 3, finisaje premium, gresie, faianta import Italia, tamplarie pvc Salamander 7 camere, usi tip Pinum, comision zero; **83.000 €;** ☎0723.157.833

967. **Titan,** Pallady, dec., et. 4/7, 82 mp, 2017, dezvoltator imobiliar, vand apartament 3 camere. **78.000 €;** ☎0721.805.158/ 0722.297.332 gabriela@metropolitanresidence.ro

968. **Titan,** Pallady, metrou 1 Decembrie, dec., et. 1/5, 72 mp, 2018, direct dezvoltator, fara intermediari, bloc nou, vedere rasarit, aproape scoala si gradinita, transport metrou, Ratb, centrala termica, contorizare individuala, totul nou. Loc parcare bonus. **69.300 €;** ☎0749.450.409/ 0724.458.272

969. **Titan,** Pallady, Ozana, 1 Decembrie 1918, dec., et. 2/5, 79 mp, 2019, promo direct dezvoltator apartament 3 camere situat linga statia de metrou 1 Decembrie 1918 **73.500 €;** ☎0730.170.085 bogdan.mavrogheorghe@zonadesud.ro

970. **Titan,** parc IOR et. 6/10, 66 mp, 1970, Titan, parc, 3 camere, etaj 6/10, vedere mixta, imobil reabilitat, vedere parc, cadastru, intabulare, accept credit. Vecinatati: Liviu Rebreanu, Lunca Bradului, Nicolae Grigorescu, Scoala 195, metrou Titan vis-a-vis **84.900 €;** ☎0766.414.983

971. **Titan,** piata Minis, semidec., et. 2/10, 68 mp, strada Barajul Bistritei, cf. 1, gresie, faianta, parchet, termopane, geam baie, toate actele **71.000 €;** ☎0728.777.132 office@ramax.ro

972. **Titan,** proprietar, metrou 1 Decembrie, Pallady dec., et. 1/4, 74 mp, 2018, apartament 3 camere, direct proprietar,zona ideala,aproape mij. transport,vedere rasarit,loc de parcare, etaj 1 din 3,2 balcoane mari,dec., gresie, faianta, parchet, termopan, usi interioare pinum, **69.000 €;** ☎0774.075.876

973. **Titan,** Stefan Residence, blocuri Mol dec., et. 3/3, 134 mp, 2019, bloc tip vila, apartament 3 camere suprafata 134mp utili, etaj 3/3, Tripan Salamander, Centrala Ariston- sanitare Romstal, an 2019, pret 85.000 euro credit sau 79.000 euro cash. **79.000 €;** ☎0760.091.494

974. **Titan,** Theodor Pallady dec., et. parter/3, 76 mp, 2018, Apartament 3 camere, dec., 76 mp util, P/3 aflat in vecinatatea statiei de metrou 1 Decembrie 1918. **78.000 €;** ☎0737.811.000 ruxandra@zonadesud.ro

975. **Titan,** Theodor Pallady, dec., et. 1/3, 73 mp, 2018, apartament 3 camere, dec., 73 mp, bloc nou finalizat, racordat la toate utilitatile orasului.8-10 minute fata de statia de metrou 1 Decembrie 1918. **75.000 €;** ☎0737.811.000 ruxandra@zonadesud.ro

976. **Titan,** Theodor Pallady, cartier Mizilul nou, semidec., et. 1/3, 100 mp, 2010, centrala ac balcon 30 mp termopan usa metalica Loc parcare foisor gratar zona vile langa Ozunului Rezidence **75.000 €;** ☎0773.940.317 dragosstanescud@gmail.com

977. **Titan,** Theodor Pallady, direct dezvoltator dec., et. 5/9, 90 mp, 2018, Apartament de 3 camere, foarte bine compartimentat, spatii foarte generoase, cu o suprafata totala de 90 mp cu balcon tip terasa, dispune de finisaje de foarte buna calitate. **85.000 €;** ☎0725.985.767 sandu@metropolitanresidence.ro

978. **Titan,** Theodor Pallady, Metrou 1 Decembrie 1918 dec., et. 1/4, 70 mp, 2019, apartament 3 camere 70,43 mp util, complet finisat si utilat cu centrala termica proprie, calorifere, obiecte sanitare, tamplarie PVC, geam termoizolant usa metalica, instalatii sanitare, **66.405 €;** ☎0770.836.956/ 0770.450.450 office@estimobiliar.ro

979. **Titan,** Theodor Pallady, metrou Nicolae Teclu dec., et. 6/7, 79 mp, 2019, apartament 3 camere 78.94 mp util, complet finisat si utilat cu centrala termica proprie, calorifere, obiecte sanitare, tamplarie PVC, geam termoizolant usa metalica, instalatii sanitare. **79.000 €;** ☎0771.169.692/ 0770.450.450 office@estimobiliar.ro

980. **Titan,** Theodor Pallady, Metrou Nicolae Teclu dec., et. 1/4, 81 mp, 2019, apartament 3 camere 81.47 mp util, complet finisat si utilat cu centrala termica proprie, calorifere, obiecte sanitare, tamplarie PVC, geam termoizolant usa metalica, instalatii sanitare. **74.670 €;** ☎0770.836.956/ 0770.450.450 office@estimobiliar.ro

981. **Titan,** Theodor Pallady, metrou Nicolae Teclu dec., et. parter/7, 82 mp, 2019, apartament 3 camere 82.27 mp util, complet finisat si utilat cu centrala termica proprie, calorifere, obiecte sanitare, tamplarie PVC, geam termoizolant usa metalica, instalatii sanitare. **83.000 €;** ☎0771.169.692/ 0770.450.450 office@estimobiliar.ro

982. **Titan,** Theodor Pallady, Ozana, dec., et. 2/4, 86 mp, 2018, 3 camere mutare in 2 luni, beneficiati de spatii comerciale in zona, unitati de invatamant, institutii bancare, **77.500 €;** ☎0722.468.349 daniel.iancu@zonadesud.ro

983. **Titan,** Theodor Pallady, Ozana, dec., et. 3/3, 80 mp, 2019, direct dezvoltator apartament 3 camere situat langa statia de metrou N. Teclu **73.000 €;** ☎0730.170.085 bogdan.mavrogheorghe@zonadesud.ro

984. **Titan,** Theodor Pallady, Ozana, dec., et. 1/4, 86 mp, 2019, promotie apartament 3 camere cu loc parcare gratuit finalizat acte gata de mutare situat langa statia metrou 1 Decembrie 1918 **77.500 €;** ☎0730.170.085 bogdan.mavrogheorghe@zonadesud.ro

985. **Titan,** Theodor Pallady, Ozana, 3 min de metrou dec., et. 1/4, 75 mp, 2018, 3 camere, aproape de metrou situat stradal, in apropierea statiilor de tramvai 27 si 40. In zona veti gasii: spatii comerciale, unitati de invatamant, institutii bancare **86.300 €;** ☎0722.468.349 daniel.iancu@zonadesud.ro

986. **Titan,** Trapezului metrou 1 Decembrie 1918, dec., et. 3/4, 84 mp, 2019, sector 3, apartament 3 camere dec., 83.80 mp util, complet finisat si utilat cu centrala termica proprie, calorifere, obiecte sanitare, tamplarie PVC, geam termoizolant, usa metalica, instalatii **75.500 €;** ☎0770.450.450/ 0770.450.450 office@estimobiliar.ro

987. **Titan,** Trapezului, semidec., et. 4/4, 65 mp, 1974, 3 camere, fara imbunatatiri, la 10 minute de metrou, mijloace de transport. scoli, gradinite, parcuri, piete, magazine, pret disc. urgent, **62.500 €;** ☎0727.145.882

988. **Titan,** Trapezului, semidec., et. demisol/3, 90 mp, 2016, Titan, Trapezului, Malu Mierii, apartament 3 camere, semidec., suprafata 90 mp, 2 bai, etaj demisol/2 plus mansarda un balcon inchis, P/2, imobil 2016. **90.000 €;** ☎0731.301.900 cristian.grigore@reian.ro

989. **Titan,** vedere parc semidec., et. parter/4, 63 mp, 1970, chiar pe Burdujeni, langa parc, 7 minute metrou, inconjurat de verdeata, gresie, faianta, parchet, termopane, usa metalica, bloc reabilitat, curat. **80.000 €;** ☎0732.135.467 ramax2016@yahoo.com

990. **Titan,** zona Titan Nou, semidec., et. 3/4, 89 mp, 2018, particular vand apartament 3 camere in zona Titan et 3/4 bloc nou 2018 cu loc parcare suprateran inclus. Blocul dispune de lift, scara placata cu granit, tamplarie Q-fort tripan cu geam Low-e, **115.000 €;** ☎0746.384.517 lulyiulian8171@gmail.com

991. **Titan,1** Decembrie, Ozana, finalizat, zona ideala dec., et. 1/4, 2018, ap dec, spatios, bucatarie mare, inchisa, balcon generos. Ap este complet finisat, g, f, p, t, centrala proprie, totul nou, bransat la toate utilitatile sectorului 3. Acces facil catre metrou, mutare **71.000 €;** ☎0771.789.644

992. **Titan-Theodor** Pallady, direct dezvoltator dec., 62 mp, 2018, va propunem spre vanzare un apartament cu 3 camere, dec. cu o suprafata utila de 61,40 mp si 2 grupuri sanitare, cu spatiu impartit inteligent pentru familii numeroase. **57.500 €;** ☎0731.169.114/ 0756.565.565 office@tittanul-nou.ro

993. **Titan-Theodor** Pallady-Nicolae Teclu dec., et. 3/4, 83 mp, 2018, apartament 3 camere, 83 mp , bloc nou , finalizat.Imobilul se afla in apropierea statiai de metrou Nicolae Teclu (12-15 minute). Apartamentul este dotat cu finisaje de inalta calitate. **85.900 €;** ☎0737.811.000 ruxandra@zonadesud.ro

994. **Titanul** Nou, finalizat, acte gata, loc parcare dec., et. 1/4, 86 mp, 2018, apartament 3 camere, acces metrou 1 Dec, finisaje de calitate, centrala termica, lift, loc de parcare, balcon mare, aproape de gradinita si scoala, loc de joaca/parc, Mutare imediata! Acte gata. **77.500 €;** ☎0771.789.644

995. **Titanul** nou, finisaje de lux, Prima casa dec., et. 1/4, 60 mp, 2019, apartament 3 camere, 2 bai, acces metrou 1 Dec/N Teclu, finisaje lux, centrala termica, lift, balcon mare, aproape de gradinita si scoala, loc de joaca/parc, vedere rasarit, tamplarie pvc salamander, usi pinum. **64.900 €;** ☎0771.789.644

996. **Trapezului,** et. [etaj]/[etaje], [an], particular Trapezului, 3 camere, semidec. 70 m, 2 bai, mobilat elegant, bucatarie generoasa, utilat, demisol inalt bloc 2013. Accept colaborare agentii fara comision **70.000 €;** ☎0724.375.978

997. **Trapezului,** metrou 1 Decembrie 1918, sector 3, dec., et. 1/4, 69 mp, 2019, apartament 3 camere 68,58 mp utili, complet finisat si utilat cu centrala termica proprie, calorifere, obiecte sanitare, tamplarie PVC, geam termoizolant usa metalica, instalatii sanitare, **66.405 €;** ☎0770.460.460/ 0770.470.470 office@estimobiliar.ro

998. **Trapezului,** metrou 1 Decembrie 1918, sector 3, dec., et. parter/5, 81 mp, 2019, apartament 3 camere 81,35 mp utili, complet finisat si utilat cu centrala termica proprie, calorifere, obiecte sanitare, tamplarie PVC, geam termoizolant usa metalica, instalatii sanitare, **75.240 €;** ☎0770.460.460/ 0770.470.470 office@estimobiliar.ro

999. **Trapezului,** metrou 1 Decembrie 1918, sector 3, dec., et. 2/4, 84 mp, 2019, sector 3, apartament 3 camere dec., 83.80 mp util, complet finisat si utilat cu centrala termica proprie, calorifere, obiecte sanitare, tamplarie PVC, geam termoizolant, usa metalica, instalatii, **75.500 €;** ☎0770.460.460/ 0770.470.470 office@estimobiliar.ro

1000. **Trei** camere plus gradina 70 mp dec., et. 2/3, 90 mp, 2019, apartament in vila p+2, 3 camere de 90 mp, gradina de 70 mp situat intr-o zona linistita in apropiere de Metro Militari. **75.900 €;** ☎0733.353.013

1001. **Trei** camere si terasa spatioasa 83 mp dec., et. 1/1, 83 mp, 2018, Vanzare apartament 3 camere, ultima unitate, ce face parte dintr-un ansamblu deosebit, intim, de 4 apartamente, situat intr-un imobil amplasat stradal, la 10 min de Soseaua Alexandriei, Bragadiru. **58.500 €;** ☎0733.104.624 office@bragadiruresidenceexclusiv.ro

1002. **Trei** camere, ideal achizitie, 88 mp, 300 m metrou dec., et. 5/6, 88 mp, 2020, Balcon inchis, bai complet utilate, centrala de ap, finisaje la alegere. Apartamentul are 88 mp disponibil la etaj intermediar. Comision 0. **70.000 €;** ☎0737.500.384 zina.epure@zonadesud.ro

1003. **Trei** camere, promotie, langa metrou D. Leonida, dec., et. 3/3, 83 mp, 2019, apartamentul se preda cu finisaje alese de catre client, bai complet utilate, centrala de ap., suprafata utila de 83 mp **83.000 €;** ☎0737.500.384 zina.epure@zonadesud.ro

1004. **Unirii** dec., et. 4/7, 80 mp, 1986, Strada Plantelor, cartierul Evreiesc, bloc special, doua grupuri sanitare, doua balcoane mari, foarte luminos, scara impecabila, centrala de bloc (noua) **137.000 €;** ☎0722.966.684

1005. **Unirii** Splai, Mihai Bravu, dec., et. 2/6, 80 mp, 2017, la 5 minute fata de metrou, 10 minute pana la parc Tineretului. Bloc nou de caramida pe structura e beton, 2 grupuri sanitare, centrala proprie, bucatarie inchisa, finisaje la alegere. Parcare **114.000 €;** ☎0722.248.933 viorel.iosifescu@gmail.com

1006. **Unirii** ultracentral, vand apartament 3 camere, dec., et. 2/5, 118 mp, 2007, apartament 3 camere situat in zona Unirii, Piata Bucur. Bloc construit in 2007, parcare subterana, la doar 5 minute de metrou. Blocul este foarte bine intretinut. Etaj 2/5. Stare impecabila. Agentie. Comision 0 **210.000 €;** ☎0726.758.679 danutc2009@gmail.com

1007. **Unirii,** dec., et. 7/8, 90 mp, 2000, vand apartament 3 camere, complet mobilat modern. stare foarte buna. **170.000 €;** ☎0721.634.404 elena.tiuca@gmail.com

1008. **Unirii,** Alba Iulia, metrou, finalizat, dec., et. 2/5, 79 mp, 2017, comision 0, constructie noua, dezvoltator, bucatarie inchisa, bloc din caramida, centrala proprie, finisaje de calitate superioara, locuri de parcare. Program L-D. Intrebati si de celelalte proiecte, **133.500 €;** ☎0722.248.933 viorel.iosifescu@gmail.com

1009. **Unirii,** bd. Corneliu Coposu, Biserica Sf. Mina, dec., et. 3/3, 95 mp, 1940, Insp. de Stat in Constructii, Mantuleasa, 3/3+m, dec, 95mp, 1baie mare, vedere mixta, centrala termica, garaj, fara risc seismic, luminos, g, f, p, t, um, 3 unitati de aer conditionat, bucatarie mobilata, accept credit, neg. **98.000 €;** ☎0770.956.572

1010. **Unirii,** Fantani, dec., et. 3/7, 116 mp, 1993, apartament de lux in zona selecta, bloc monolit, constructie 1993, dec., situat la etaj intermediar, foarte spatios si luminos, renovat, mobilat si utilat, pret tentant **220.000 €;** ☎0730.993.333 tentantimobiliare@yahoo.com

1011. **Unirii, Hanul Berarilor, dec., et. 2/3, 1936, proprietar vand sau inchiriez apartament - nerenovat la etajul 2 in vila cu centrala, aer conditionat, cu 2 intrari si 2 grupuri sanitare. Pret negociabil ☎0739.973.155/ 0734.839.106**

1012. **Unirii,** Nerva Traian, 3 camere, etajul 1/8 mobilat dec., et. 1/8, 81 mp, 1989, Agentia RealKom va ofera spre vanzare apartament 3 camere pe Strada Papazoglu, mobilat si utilat complet, etaj 1/8, 81 mp, 2 bai, 1 balcon, bloc construit in 1989 si realitatea recentwww.realkom.ro **121.500 €;** ☎0723.620.112 cristi.stanciu@realkom.ro

1013. **Unirii,** Nerva Traian, Timpuri Noi dec., et. 1/8, 80 mp, 1989, 3 camere dec., hol H, liber, reabilitat termic, termopane noi. **121.500 €;** ☎0747.777.767/ 021.323.00.10 office@centralimobiliare.ro

1014. **Unirii,** Tribunal, semidec., et. 1/7, 75 mp, 1940, Poenaru Bordea nr. 18, 3 cam., renovat recent, mobilat, utilat, lux, central, 2 balcoane, 2 aer cond., 2 gr. sanitare, boxa, bloc consolidat, direct proprietar, **85.000 €;** ☎0720.467.777

1015. **Universitate** -Bd. Balcescu, dec., et. 7/8, 103 mp, 1937, 3 cam., bloc CL .2 RS, stradal, logie = 5 mp + boxa= 5,40 mp, baie + wc serviciu, necesita renovare, **90.000 €;** ☎0724.062.297

1016. **Universitate,** Batistei, Magheru, bloc nou, dec., et. 4/5, 97 mp, 2017, Intercontinental, Inalta Curte de Casatie, apartament 3 camere premium, bloc 2017, dec., terasa, doua grupuri sanitare cu geam, ac, **250.000 €;** ☎0728.820.095 sweethome_imob@yahoo.com

1017. **Universitate,** Calea Victoriei, semidec., et. 1/7, bloc 1982, 1/7, toate camerele au vedere intersectia Calea Victoriei, Regina Elisabeta, la parter Pizza Hut, 2 bai, 2 balcoane, ideal birouri, cabinet medical, agentie turism, traduceri etc. **140.000 €;** ☎0722.715.380

1018. **Uverturii** sector 6, dec., et. 2/5, 80 mp, 2019, nou, 3 camere, construc. caramida, tronson 3, spatios, et. 2/5, finisaje la alegere, centrala proprie, usa metalica antiefractie, tamplarie Rehau, apometre, metrou Gorjului, tva inclus. **81.800 €;** ☎0729.349.080 office@ideal-residence.ro

1019. **Uverturii** sector 6, dec., et. demisol/5, 68 mp, 2019, Promotie, nou, 3 camere, construc. caramida, tronson 3, spatios, et. demisol/5, finisaje la alegere, centrala proprie, usa metalica antiefractie, tamplarie Rehau, apometre, metrou Gorjului, TVA inclus. **54.300 €;** ☎0729.349.080 office@ideal-residence.ro

# Imobiliare vânzări 4 CAMERE

1020. **Uverturii** sector 6, Bucuresti dec., et. 1/5, 74 mp, 2019, nou, 3 camere, tronson 3, et. 1/5, constr caramida, finisaje moderne la alegere, centrala proprie, usa metalica antiefractie, apometre, metrou Gorjului, Ratb, centre comerciale, tva inclus. **76.300 €;** ☎0729.349.080 office@ideal-residence.ro

1021. **Uverturii** sector 6, Bucuresti et. 4/5, 73 mp, 2019, oferta, 3 camere, constructie caramida, tronson 3, spatios, et. 4/5, finisaje la alegere, centrala proprie, usa metalica antiefractie, tamplarie Rehau, apometre, metrou Gorjului, tva inclus. **74.300 €;** ☎0729.349.080 office@ideal-residence.ro

1022. **Uverturii,** stradal, 2 camere sau 3 camere bloc nou semidec., et. 2/5, 66 mp, 2019, apartament cu 2 sau 3 camere, finisaje la alegere incluse in pret, baie utilata complet, cf, foarte bine impartit, compartimentare caramida, bloc nou, acte in curs de finalizare, super oferta **66.500 €;** ☎0727.831.455 ioachim.catalin@gmail.com

1023. **Valea** Oltului - Brancusi - Kaufland dec., et. 2/6, 77 mp, 2019, 3 camere, bloc 2019,77 mp utili, dec., balcon, finisaje de calitate, centrala termicaproprie, calorifere, obiecte sanitare, gresie, faianta, parchet, tamplarie PVC, geam termopan, usi de interior,etc **83.000 €;** ☎0725.885.866/ 0725.885.844 office@westimob.ro

1024. **Valea** Oltului, bloc exclusivist 2019, 3 camere, 2 bai, 3 balcoane, 2/4R, zona case dec., et. 2/4, 86 mp, 2019, **86.000 €;** ☎0721.250.142 office@premiumadvisors.ro

1025. **Vanzare** 3 camere, duplex Estia Residence dec., et. 5/11, 81 mp, 2008, **165.000 €;** ☎0725.427.427 oana.cristina@galaxyimob.ro

1026. **Vanzari** apartamente 3 camere zona Bragadiru semidec., et. 3/3, 63 mp, **56.000 €;** ☎0786.781.490 iv.ionutvasile@gmail.com

1027. **Vanzari** apartamente 3 camere Zona Voluntari dec., et. 2/2, 70 mp, **78.000 €;** ☎0722.519.460 despina.enache@yahoo.com

1028. **Victoriei,** Banu Manta- Mihalache, et.2/10, 85mp et. 2/8, 85 mp, 1982, an 1982, et.2/10, bloc curat, reabilitat termic, garaj, finisaje medii, parchet masiv, usa metalica, 2 grupuri sanitare, bucatarie mare, Parc Kiseleff 6 min, M Victoriei 7 min, se accepta credit **130.000 €;** ☎0758.259.731 office@imobservicecenter.ro

1029. **Vitan** Auchan dec., et. 6/10, 72 mp, 1986, va oferim spre vanzare, un apartament compus din 3 camere, situat in cartierul Vitan, suprafata utila 72 mp, dec., doua grupuri sanitare, centrala proprie, parchet masiv de stejar, usa metalica. Pret neg. **82.000 €;** ☎0744.272.027 nicupandele93@yahoo.com

1030. **Vitan** Mall, dec., et. 1/4, 85 mp, 1989, 3 camere dec.e, bloc de 4 etaje, 2 balcoane, mobilat si utilat, renovat, parcare, **135.000 €;** ☎0747.777.767/ 021.323.00.10 office@centralimobiliare.ro

1031. **Vitan** mall, dec., et. 6/8, 78 mp, 1990, Vlad Judetul intersectie cu Agatha Barsescu, dec., 1988, bloc reabilitat, 2 gr. sanitare, geam la baie, bucatarie mare, termopane, liber, scara foarte curata, merita vazut, **96.000 €;** ☎0732.135.471

1032. **Vitan** Mall, Anastasie Panu, dec., et. 7/8, 76 mp, 1990, Situat la 8 minute metrou Timpuri Noi, dec., 2 gr. sanitare, 74mp, bloc din 1990, renovat total, centrala termica, gresie, faianta, parchet, termopane, mobilat si utilat, toate actele. **128.000 €;** ☎0732.135.471

1033. **Vitan** mall, comision 0, metrou Mihai Bravu dec., et. 1/9, 95 mp, 2018, apartament 3 camere, dec., bucatarie inchisa, 95 mp, terasa 20 mp, direct dezvoltator, imobil nou, finalizat 2018, caramida porotherm, fatada ventilata, finisaje premium la alegere, 50 metri de metrou. **125.000 €;** ☎0725.985.764 cosmin@metropolitanresidence.ro

1034. **Vitan** Mall, stradal, bloc reabilitat 1990, dec., et. 8/8, 75 mp, Vitan Mall, bloc reabilitat, 8/8, bloc 1900, 2 gr. sanitare, dec., 75 mp, stradal, 10 min. piata Unirii, vis-a-vis Mall, acces facil mijl transport, scoli, gradinita, 99.000 euro rieg. **99.000 €;** ☎0726.664.381 valentin.florea@bvn.ro

1035. **Vitan,** apartament in vila 2019 dec., et. 1/2, 75 mp, 2019, vindem 3 camere dec. in bloc tip vila de DS+2+M (are lift) din caramida poroterm cu 2 apartamente pe etaj, centrala de apartament, bucatarie inchisa. Finisaje de calitate, parcare subterana. **111.555 €;** ☎+40722248933 viorel.iosifescu@gmail.com

1036. **Vitan,** Barzesti, dec., et. 3/6, 84 mp, 2019, dezvoltator. Ansamblul rezidential nou este localizat stradal pe Sos Vitan Brarzesti la 2 minute de statie de RATB, cu vedere catre Delta Vacaresti. Comision 0. **92.037 €;** ☎0724.808.488/ 0725.597.221 george.s@star-construct.ro

1037. **Voluntari,** dec., et. 1/6, 82 mp, 2017, 900 euro/mp util, disponibil pe etajele 1-6, complet finisate + baile echipate, toate utilitatile sunt contorizate separat. Imobilul este situat langa podul Voluntari. Finisaje premium, lift, parcare. **75.650 €;** ☎0764.088.527 dumitrescu.ddana@yahoo.com

1038. **Zona** Pallady, comision 0, apartament 3 camere, dec., et. 1/4, 86 mp, 2018, Apartament 3 camere, dec., 2 bai.Etajul 1/4, loc de parcare inclus, constructie 2018.Metrou la 12 minute. Direct dezvoltator, comision 0.Se accepta credit PC. Finisaje la alegerea dvs. **77.500 €;** ☎0738.191.831 florin.urda@ansamblurinoi.ro

## Apartamente 4+ camere

1. **1 Decembrie** 1918 dec., et. 2/4, 76 mp, 1970, 10 minute metrou, dec., instalatii electrice si sanitare noi, se vinde mobilat partial, loc de parcare, boxa la subsol, bloc reabilitat termic, toate actele. **74.500 €;** ☎0728.777.132 adriangeambei@yahoo.com

2. **1 Decembrie** 1918, dec., et. 2/4, 80 mp, 1970, 2 minute centrul comercial Auchan Titan, dec., termopane, usa metalica, bloc reabilitat. **81.000 €;** ☎0732.135.467

3. **1 Decembrie** 1918, 10 minute metrou, dec., et. 4/4, 84 mp, 1974, bloc stradal, reabilitat cu acoperis, vedere spate, complet renovat, instalatii electrice si sanitare noi, gresie, faianta, parchet, termopane, usa metalica, izolat si pe interior, AC, usi schimbate. **81.500 €;** ☎0728.777.132 office@ramax.ro

4. **13 Septembrie,** Nedeleanu, dec., et. 2/8, cf. 1, hol H, gresie, faianta, parchet, termopan, centrala, aer conditionat, toate de foarte buna calitate, loc parcare, boxa, se poate vinde mobilat si utilat 107.000 e sau nemobilat 103.000 e discutabil ☎0730.421.581/ 0721.624.980

5. **13 Septembrie,** Unirii, ultracentral, 4 camere, dec., et. 8/8, 92 mp, 1984, Calea 13 Septembrie, confort 1, dec., an constructie1984, et. 8/8, supr. 92 mp, gresie, 2 bai.Agentie, pret: 138000 e, comision: 2%, ID: S585, **138.000 €;** ☎0733.648.747/ 0757.703.747 smfastimob@gmail.com

6. **4 CAMERE** Aviatiei - DEC, dec., et. parter/4, 84.00 mp, **139.000 €;** ☎0720.714.919 razvan.dumitrescu@catoma.ro

7. **APARTAMENT** 4 CAMERE BARBU VACARESCU - OCAZIE dec., et. 2/6, 125.00 mp, **225.000 €;** ☎0720.714.919 razvan.dumitrescu@catoma.ro

8. **Apartament** 4 camere Ferdinand, ideal investitie dec., et. 1/10, 84 mp, 1984, **115.000 €;** ☎0721.151.366 mihaela.iorg@galaxyimob.ro

9. **Apartament** 4 camere Lacul Tei stradal Teiul Doamnei COMISION 0% semidec., et. 5/8, 80.00 mp, **99.000 €;** ☎0725.540.400 vlad@vladtrimbitasu.ro

10. **APARTAMENT** 4 CAMERE LUX - CURTE PROPRIE / SECTOR 1 / METROU dec., et. parter/1, 123.05 mp, **210.000 €;** ☎0720.714.919 razvan.dumitrescu@catoma.ro

11. **Apartament** 4 camere premium, sector 1, metrou dec., et. 1/1, 123 mp, **180.000 €;** ☎0720.714.919 razvan.dumitrescu@catoma.ro

12. **Apartament** 4 camere zona Rosetti ideal investitie semidec., et. 3/8, 98.49 mp, **99.500 €;** ☎0769.250.545 contact@cristinamarin.ro

13. **Apartament** 4 camere, central, Vasile Lascar, ocazie semidec., et. 8/8, 115 mp, 1938, **104.900 €;** ☎0737.613.004 george.dimitriu@galaxyimob.ro

14. **Apartament** 4 camere, zona 13 Septembrie, dec., et. 3, 90 mp, 1990, **123.000 €;** ☎031.710.42.25 contact@casta.ro

15. **Apartament** 5 camere ultracentral, zona Rosetti, Armeneasca, dec., et. 2, 189 mp, 1900, **180.000 €;** ☎031.710.42.25 contact@casta.ro

16. **Apartament** cu 4 camere zona de nord Bucuresti dec., 154 mp, 2018, 4 camere tipul 4B, suprafata construita 154,2 mp (129,4 mp suprafata utila ce include cele 2 balcoane cu suprafete de 16 mp si 11,6 mp), dec., cu bucataria inchisa. Orientare Est. **169.500 €;** ☎0722.138.441 contact@sisesti119.ro

17. **Apartament** de vanzare Lacul Tei Estia Residence_A38 dec., et. 11/12, 169 mp, 2007, **290.000 €;** ☎0725.427.427 oana.cristina@galaxyimob.ro

18. **Apartament** de vanzare Lacul Tei Estia Residence_B41 dec., et. 11/12, 169 mp, 2007, **260.000 €;** ☎0725.427.427 oana.cristina@galaxyimob.ro

19. **Apartament** de vanzare Lacul Tei_B37 dec., et. 9/12, 140 mp, 2007, **260.000 €;** ☎0725.427.427 oana.cristina@galaxyimob.ro

20. **Apartament** modern in imobil nou Dorobanti, Capitale, semidec., et. 1/4, 127 mp, **469.000 €;** ☎0799.029.263 raluca.timofti@catoma.ro

21. **Aviatiei,** pe strada Alexandru Serbanesu, dec., et. parter/4, 85 mp, 1987, mall Promenada, 5 minute metrou, bloc 4 etaje, parter, 2 gr sanitare, complet renovat, mobilat si utilat, gresie, faianta, parchet, termopane, usa metalica, 4 aere conditionate, boxa, liber **170.000 €;** ☎0728.777.132 adriangeambei@yahoo.com

22. **Aviatorilor,** Primaverii dec., et. 1/5, 185 mp, 1995, apartament 5 camere dec., suprafata 165 mp utili, 20 mp terasa, paza, garaj propriu, situat la 2 minute de parc Herastrau **435.000 €;** ☎0739.592.844 paul@cityhouse.com.ro

23. **Baba** Novac intersectie Campia Libertatii, dec., et. 4/4, 85 mp, chiar la intrarea in parc IOR, bloc 4 etaje reabilitat, complet renovat, instalatii electrice si sanitare noi, gresie, faianta

# Imobiliare vânzări 4 CAMERE

87. **Drumul** Taberei, dec., et. 6/10, 86 mp, 1984, Bulevardul Ghencea, confort 1, dec., etaj 6/10, curat, imbunatatiri, acte, parcare ADP, acces facil mijloace de transport, Scoala 311, Gradinita Colt de Rai, negociabil. **89.000 €;** ☎0733.089.030

88. **Drumul** Taberei, Cetatea Histria semidec., et. 4/10, 61 mp, Proprietar vand ap 4 cam cf 2, semidec, et. 4/10, 61mp, bloc din 1973, 2 gr sanit, termopan, parchet, f. aproape de scoala, gradinita, parc si policlinica. **59.500 €;** ☎0766.852.140 uuvali@yahoo.com

89. **Drumul** Taberei, etaj 1, 60 mp utili, liber, 2 bai semidec., et. 1/10, 1973, Drumul Taberei, Parc Moghioros, str. Tg. Neamt, etaj 1, 60 mp utili, 2 gr. sanitare, geam la baie, liber, nu are amenajari recente, zona linistita si plina de verdeata, toate actele, se accepta credit **55.000 €;** ☎0721.019.959/ 0720.763.026 respectimob@yahoo.ro

90. **Drumul** Taberei, Ghencea, semidec., et. 8/10, 86 mp, 1980, et. 8/10, cf. 1, 86 mp, semidec., curat cu imbunatatiri, loc parcare, 2 grupuri sanitare, gresie, faianta, parchet, termopan, accept credit. Urgent. **82.000 €;** ☎0786.325.404 mihai.publicimob@gmail.com

91. **Drumul** Taberei, Ghencea, dec., 78 mp, 1984, vand apartament 4 camere, parter, bloc P+8, semidec., cu imbunatatiri. ☎0773.344.996

92. **Drumul** Taberei, Parc Moghioros, et. 3, parcare ADP semidec., et. 3/10, 62 mp, 1974, Drumul Taberei, Parc Moghioros, str. Tg. Neamt, etaj 3, 60 mp. utili, 2 gr. sanitare, usa metalica, calorifere noi, contorizat, loc parcare ADP, boxa in folosinta, orientare est-vest, intabulare, acte **56.900 €;** ☎0721.019.959/ 0720.763.026 respectimob@yahoo.ro

93. **Drumul** Taberei, Scoala 172 si Biserica Sf Andrei, dec., et. 4/4, 82 mp, 1974, et 4, cf 1, dec., bloc reabilitat, 2 grupuri sanitare, toate imbunatatirile, centrala termica proprie, scara curata, vecini gospodari, zona verde, linistita, toate actele, accept credit. **77.000 €;** ☎0786.325.404

94. **Drumul** Taberei, Valea Argesului, dec., et. 4/4, 80 mp, 1974, Drumul Taberei, Valea Argesului, confort 1, dec., etaj 4/4, 80 mp. gresie, faianta, parchet, termopane, usa metalica, terasa refacuta, 2 grupuri sanitare, boxa, loc parcare, 68.000 e negociabil. **68.000 €;** ☎0728.874.507 costinviziru.khc@gmail.com

95. **Drumul** Taberei, zona Auchan, proprietar, semidec., et. 1/10, ap. 4 camere, **60.000 €;** ☎0722.517.652/ 0731.626.085

96. **Duplex** 4 camere - metrou Laminorului dec., et. 2/3, 92 mp, **127.900 €;** ☎0735.551.422 florin.toma@catoma.ro

97. **Fundeni,** Morarilor, dec., et. 6/10, 67 mp, cf 1, dec., mobilat si utilat complet, instalatie pentru centrala proprie, intrare stradala, vedere dubla. **74.000 €;** ☎0724.934.560

98. **Gara** de Nord Metrou, I. G. Duca, semidec., et. 3/4, 116 mp, 1968, Apartament cu 3 sau 4 camere, in imobil din 1968, etaj 3, suprafata 116 mp,boxa subsol, zona deosebita, se accepta credit, chei in agentie. Acces metrou in 4 minute. Vecinatati: C.C. Arion, P. Poni, A.I.Cuza. **89.500 €;** ☎0752.122.053

99. **Ghencea,** Titel Petrescu, 4 camere, semidec., et. 8/10, 84 mp, 1981, 80.000 e, apartament cu 4 camere, semidec., etaj 8/10, suprafata 84 mp.,c-tie 1981, 2 balcoane, 2 gr. sanitare, bucatarie mare, 2xAC, PVC, usa metalica, gresie, faianta, parchet. Loc de parcare ADP. **80.000 €;** ☎0728.874.503

100. **Giurgiului,** Toporasi, dec., et. 4/4, 45 mp, 1977, 4 camere etaj 4, renovat recent, gresie, faianta, parchet, usi de interior, usa metalica, instalatii noi, centrala proprie cadastru, intabulare, se poate vinde mobilat si utilat **25.999 €;** ☎0762.861.186 marius.smartrezidential@gmail.com

101. **Giurgiului,** Toporasi, Baciului, semidec., et. 6/10, 62 mp, 1978, apartament 4 camere, confort 2, situat la etajul 6/10, liber, imbunatatiri, ferestre pvc, usa metalica, parchet, curat, vedere mixta. **43.500 €;** ☎0731.461.711 staicu.aurelian@yahoo.ro

102. **Herastrau,** Gafencu, semidec., et. 1/5, 187 mp, 2008, Va propunem spre vanzare un apartament cu 4 camere in suprafata totala de 187 mp, situat la nivelul 1 al imobilului Grand Residence, amplasat intr-o zona linistita si verde din nordul Bucurestiului. **370.000 €;** ☎0722.339.400/ 0722.200.926 catalina.avram@romconsulting.ro

103. **Iancului,** Mega Mall dec., et. 8/10, 90 mp, 1981, Iancului, Pantelimon, Mega Mall, dec., etajul 8/10, bloc 1981, compartimentat ff frumos, 1 balcon si o terasa, 2 grupuri sanitare, amenajat modern, bucatarie mobilata, liber, acte ok, **89.500 €;** ☎0727.286.893 lineeaimobiliare@yahoo.com

104. **Iancului,** Pantelimon, semidec., et. 4/8, 84 mp, 1984, 4 camere 84 mp, 1984, etaj 4/8, 2 bai cu cada si dus, g, f, t, ac, 2 balcoane inchise, 10 minute de mers de Mega Mall, 14 minute de metrou Piata Iancului, cadastru, intabulare, se accepta credit ip. **89.990 €;** ☎0749.131.838

105. **Intercontinental,** semidec., et. 3/8, 127 mp, 1939, particular, ap. 4 camere, 127 mp, pentru office sau locuinta, pozitie excelenta, stradal, str T. Arghezi/Batistei (Intercontinental), complet utilat, elegant, 2 grupuri sanitare, 2 camari si 1 boxa. **98.000 €;** ☎0722.332.175

106. **Iuliu** Maniu, strada Moinesti, dec., et. 1/4, 85 mp, bloc 4 etaje, apartament reabilitat, centrala termica, 2 gr sanitare, gresie, faianta, termopane, usa metalica, 10 minute metrou Gorjului, toate actele, usor negociabil. **82.500 €;** ☎0728.777.132 adriangeambei@yahoo.com

107. **Lacul** Tei, semidec., et. 7/10, 94 mp, 1976, buna ziua, va atragem atentia cu vanzarea unui apartament de 4 camere cu o suprafata foarte generoasa de 94 mp din care si un balcon de 17 mp, este situat in zona Lacul Tei pe strada Grigore Moisil. **78.000 €;** ☎0727.090.488 radu@proestate.ro

108. **Libertatii,** Izvor dec., et. 3/7, 100 mp, 1990, Libertatii-Izvor, vedere panoramica parc Izvor,apartament 4 camere, etaj 3/7, dec., 2 balcoane, vedere mixta, suprafata 100mp, cadastru, intabulare, bloc monolit, constructie 1990. **215.000 €;** ☎0722.573.232/ 0722.359.898 office@interpartes.ro

109. **Lujerului,** Piaza Romania, metrou Lujerului semidec., et. 5/5, 209 mp, 2018, penthouse, 5 camere, 2 bai, 2 terase in suprafata de 88 mp, vedere panoramica, loc de parcare la subteran, zona Plaza Mall. **225.000 €;** ☎0730.556.906

110. **Magheru,** semidec., et. 7/9, 124 mp, 1936, Lido stradal, apartament 5 camere 124 mp situat la etajul 7 al unui bloc cu 9 etaje. Apartamentul este fara imbunatatiri, iar blocul are risc seismic, 2 lifturi, boxa la subsol, vedere pe bulevard **105.000 €;** ☎0725.500.710/ 0725.500.700 oscar.raceanu@gs2000.ro

111. **Mall** Vitan, Vitan Nou, Nerva Traian dec., et. 2/4, 91 mp, 1993, Apartament 4 camere, 91 utili, 105 mp totali, doua bai si doua balcoane, centrala termica, dec., 2/4, Str. Alexandru Moruzzi, langa Mall Vitan. Instalatii electrice si sanitare pe cupru facute recent. **134.900 €;** ☎0751.118.404 vladimir.neisser@gmail.com

112. **Maria** Rossetti dec., et. 3/7, 95 mp, 1940, Apartament de vanzare. Se vinde mobilat, e utilat ca in poze. Are 4 camere. Servicii duble, camera de depozitare, 2 balcoane. Nu are nici un risc seismic. **81.000 €;** ☎0731.315.520 Massimo_dalgesso@yahoo.com

113. **MegaMall** (Pantelimon) dec., et. 12/12, 99 mp, 1978, apartament 4 camere, supr. totala 98,9 mp, supraf. utila 84mp, bucatarie spatioasa, 2 bai, 3 balcoane inchise cu tocarie pvc, ferestre termopan, bloc anvelopat termic, cu 2 lifturi, etaj12/12. **90.000 €;** ☎0744.651.904 doraboariu@yahoo.com

114. **Metrou** Brancoveanu, Piata Progresul, dec., et. 4/4, 80 mp, 1974, exclus agentii ap.4 cam., dec., 80 mp str. Crisul Alb, conf.1 cu 1 baie + 1 gr sanitar, balcon, boxa, usa metalica, termopan, g, f, ac, 15 min, pe jos de metrou Brancoveanu, 10 min. Piata Progresul, accept credit **79.000 €;** ☎0724.220.951

115. **Metrou** Costin Georgian, Arena Nationala, bloc 1982 semidec., et. 1/8, 88 mp, 1982, et 1/8 doua balcoane inchise in termopan, 3 debarale 2 aer conditionat, contor gaze, gresie faianta parchet termopan usa metalica, rulouri exterioare, bloc reabilitat curat si civilizat parcare, mobila inclusa **95.000 €;** ☎0722.555.660 advaimob@yahoo.com

116. **Metrou** Grigorescu penthouse - bloc nou finalizat semidec., et. 3/3, 104 mp, 2018, str. Becatei nr 1-3, 4 camere, 2 WC, 2018, suprafata 104 mp utili, 5 minute pana la metrou N. Grigorescu, Finisaje de lux, centrala Bosch, sanitare Grohe, intrerupatoare si prize Panasonic. Predare imediata. **115.000 €;** ☎0722.248.933 viorel.iosifescu@gmail.com

117. **Militari** zona Pacii, dec., et. 1/4, 100 mp, 1991, confort 1, termopan, poze pe http://www.flanda.ro, **85.000 €;** ☎0720.592.299/ 0774.076.822

118. **Militari,** et. 4/8, 90 mp, 1980, Pro-Capital Development va ofera spre vanzare un apartament de 4 camere in zona Militari pe Bd Uverturii, apartamentul este situat la etajul 4 din 8. **87.000 €;** ☎0720.888.105 costina.cirstea@procapitald.ro

119. **Militari,** 1 statie Ratb de Pacii si 2 de Gorjului, dec., et. 3/4, 84 mp, 1977, oferta apartament de 4 camere, confort. 1, cu 2 grupuri sanitare si 1 balcon, se vinde partial mobilat facut pe comanda, renovat in 2018, cu centrala proprie si multe alte imbunatatiri, **77.000 €;** ☎0722.302.080

120. **Militari,** Gorjului, semidec., et. 4/10, 87 mp, 1980, ProCapital Development va ofera spre vanzare un apartament de 4 camere, in zona Gorjului, Militari, pe strada Dezrobirii. Imobilul se afla la doar 4 minute de mers pe jos fata de metrou Gorjului. **92.000 €;** ☎0720.888.105 costina.cirstea@procapitald.ro

121. **Militari,** Uverturii nr. 87, dec., et. 5/8, 89 mp, 1986, 4 camere, cf. 1, dec, 89.05 mp, 5/8, multiple A☢bunatatiri, 2 balcoane, 2 gr sanitare, renovat recent, termopan, aer conditionat, panoramea inedita, accepta credit, 10 min. metrou, agentie, **84.000 €;** ☎0723.351.895/ 0745.351.895 tinaparaschiv@yahoo.com

122. **Militari,** Veteranilor semidec., et. 6/9, 84 mp, 1977, Particular vand apartament 4 camere, adresa Bd. Iuliu Maniu nr.59, Bl.10A, Sc.7 (intrarea prin spate). An constructie 1977-1978. Liber, luminos, calduros, accept orice tip de credit. **72.500 €;** ☎0725.544.969 mircicako@yahoo.com

123. **Morarilor,** Pantelimon, Circa 9 dec., et. 9/10, 90 mp, 1976, vanzare 4 cam. cf. 1, dec.e etaj 9/10, cu imbunatatiri g, f, p, t, um, ac, balcon inchis, 90 mp, cu boxa la subsol, cadastru si intabulare, stradal, bloc 1975 **70.000 €;** ☎0749.199.195 ion@confortcasaimobiliare.ro

124. **Mosilor,** dec., et. 6/8, 86 mp, 1980, mobilat si utilat, va propun un apartament cu 4 camere pe Calea Mosilor, apropde de intersectia cu Mihai Eminescu de unde aveti legaturi catre mijloacele de transport in comun, ☎0722.732.975 axadomenii@yahoo.com

125. **Mosilor,** Calusei, dec., et. parter/2, 1960, va oferim spre vanzare apartament in vila 4 camere dec., parter si demisol. Parter avem living, bucatarie, baie cu geam si dormitor. Demisol camera, living, 2 gr. sanitare **101.000 €;** ☎0761.086.217/ 0733.154.800 baraceanu.daniela@yahoo.com

126. **Mosilor,** Carol, semidec., et. 1/8, 86 mp, 1983, ap. 4 camere semidec., renovat si amenajat cu inst. electrice si sanitare noi, gresie, faianta, parchet, termopan, 2 bai, 2 balcoane, bloc stradal reabilitat. Acte la zi, liber, **126.900 €;** ☎0771.791.542 agentie2@mauwis.ro

127. **Mosilor,** intersectie Eminescu, semidec., et. 2/8, 84 mp, 1982, 4 camere semidec., renovat, instalatie electrica si sanitara schimbata, centrala proprie, vedere spate, bloc reabilitat, scara foarte curata, 2 grupuri sanitare, dressing mare. **115.000 €;** ☎0769.651.162

128. **Muncii,** Calea Calarasilor, dec., et. 7/8, 100 mp, 1991, 4 camere dec.e, bloc monolit, stradal, vedere panoramica, liber, **135.000 €;** ☎0747.777.767/ 021.323.00.10 office@centralimobiliare.ro

129. **Nicolae** Grigorescu, semidec., et. parter/10, 86 mp, 1983, 10 minute metrou, bloc 1983, 2 gr. sanitare, gresie, faianta, parchet, termopane, usa metalica, bucatarie mare, **82.000 €;** ☎0732.135.467 ramax2016@yahoo.com

130. **Nordului,** Caramfil, dec., et. 4/5, 188 mp, 2007, apartament 4-5 camere, duplex, etajul 4 si etajul 5/P+5, 188 mp totali, living, 3 dormitoare, birou, dressinguri, 3 bai, terasa 16 mp/ balcon 5 mp, loc de parcare subterana, mobilat si utilat complet; **379.000 €;** ☎0724.299.311 mariuseurobest@gmail.com

131. **Nordului,** Herastrau, Aviatiei, Cartierul Francez, semidec., et. 2/3, 146 mp, 2003, strada Virgil Madgearu, bloc 2003, suprafata 180 mp, 1 garaj, sdec, P+3, 2 bai, bucatarie inchisa, bloc cu lift, fara cheltuieli de administrare. Liber **330.000 €;** ☎0727.400.855 goodestate@yahoo.com

132. **Obor,** Colentina, dec., et. 8/11, 100 mp, 1977, 2 grupuri sanitare, **95.000 €;** ☎0721.306.302

133. **Obor,** Colentina, Doamna Ghica, Parcul Plumbuita, dec., et. 2/8, 96 mp, 1991, str. Pancota, bloc 1991, reabilitat termic, dec. 96 mp, foarte spatios, bucatarie mare, 2 bai, 2 debarale, centrala proprie, imb. termopan, cadastru, intabulare, eliberabil rapid, se accepta credit, **99.900 €;** ☎0722.614.867/ 0723.947.833

134. **Obor,** Colentina, Doamna Ghica, Tei, parc Plumbuita dec., et. 2/10, 68 mp, 1975, 2/10, cf. 2, dec., 68 mp, 1baie, hol locuibil, vedere mixta, balcon, bl reabilitat termic, fara risc seismic, loc de parcare ADP, renovat 2015, g, f, p, t, um, aer condit, usi noi, contorizat, intab, zona linistita, neg, cash **62.500 €;** ☎0770.956.572

135. **Obor,** Colentina, Doamna Ghica, Tei, Parc Plumbuita dec., et. parter/10, 80 mp, 1981, semistradal, p/10, cf 1, dec, 80 mp, 2 bai, orientat pe Est, bl reabilitat termic, renovat, 2 locuri de parcare, canalizare separata, g, f, p, t, um, instal sanitare si electice noi, intab, zona linistita, acc credit, neg, **92.500 €;** ☎0724.336.834

136. **Obor,** Petre Antonescu- Teiul Doamnei Sectia 7 dec., et. 2/8, 85 mp, 1984, Metrou Obor 7 min. Mall Veranda 5 min. 2 bai, 2 balcoane, scara civilizata, reabilitat termic, termopan, imb. gresie, faianta, parchet, UM, termopan, cadastru, intabulare, se accepta credit, **87.500 €;** ☎0722.614.867/ 021.688.08.67

137. **Oportunitate** Victoriei, 4 camere mobilat modern dec., et. 2, 96 mp, **184.990 €;** ☎0799.029.194 crina.moisei@catoma.ro

138. **Pantelimon** -Mega Mall, dec., et. 6/12, 106 mp, 1978, bloc reabilitat termic, imbunatatiri, 2 balcoane, mobilat, utilat, liber, **97.900 €;** ☎0723.257.648/ 021.319.35.13

139. **Pantelimon,** Biserica Capra, semidec., et. 7/8, 86 mp, 1987, clinica Hiprocrat, 7/8, sdec, 2wc, 2 balcoane, gresie, faianta, parchet, termopan, usa metal, aer conditionat, geam baie, bloc fara risc seismic, cadastru intabulare, acc credit, eliberabil repede, loc parcare ADP, **82.000 €;** ☎0724.336.834

140. **Pantelimon,** parc, Cora, dec., et. 6/14, 100 mp, 1978, oferta exclusivista, apart. vanzare 4 camere dec., et. 6/14, amenajat, liber, 100 mp, 2 bai, 1 balcon, 1 terasa 10 mp, 2 lifturi, foarte luminos, acte ok, structura deosebita, multiple mijloace de transport **83.000 €;** ☎0727.286.893 lineeaimobiliare@yahoo.com

141. **Parcul** Cismigiu, dec., et. 5/8, 185 mp, 1940, apartament de 186 mp, etaj 5, renovat complet, mobilat, vedere parc Cismigiu **318.000 €;** ☎0731.315.520 massimo_dalgesso@yahoo.com

142. **Penthouse** unicat zona Traian, comision 0, et. 4/5, 200 mp, 2018, Acord Grup va propune spre vanzare un Penthouse unicat cu 5 camere, pretabil locuinta/sediu firma, imobil, confort 1, situat in zona Foisorul de foc, intr-un bloc cochet construit in anul 2018. **390.000 €;** ☎0731.551.555 marian@mariannut.ro

143. **Piata** Iancului, Mihai Bravu, Sos. Iancului, dec., et. 11/14, 100 mp, 1978, metrou Iancului la 3 min. metrou Obor 10 min. pozitionare super buna, bloc civilizat, 100 mp, dec. 2 lifturi, 3 balcoane, baie cu fereastra, vedere frumoasa, cadastru-intabulare, se accepta credit, liber. **98.500 €;** ☎0722.614.867/ 021.688.08.67

144. **Piata** Muncii metrou 300 m, ultimul apartament dec., et. 9/10, 125 mp, 2019, ansamblu rezidential 2018, ultimul apartament, parcare inclusa, balcon inchis, centrala proprie, finisaje premium la alegere, Mihai Bravu, Vitan, Dristor, **165.000 €;** ☎0761.309.031

145. **Piata** Romana, vanzare ap. 4 camere, semidec., et. parter/2, 1940, Piata Victoriei, Lascar Catargiu ap. 4 cam., 135 mp, boxa, curte, cf. liber hp/2, liber, necesita renovare, pret discutabil, rog seriozitate, **130.000 €;** ☎0760.978.331/ 0722.560.930 teraimobiliare@yahoo.com

146. **Piata** Unirii dec., et. 7/8, 100 mp, 1993, Piata Unirii, Magazinul Unirea, etaj 7/8, dec., 100mp, vedere mixta, 2 balcoane, 2 grupuri sanitare, curat, bloc monolit, constructie 1993, cadastru, intabulare. **170.000 €;** ☎0722.573.232/ 0722.359.898 office@interpartes.ro

147. **Piata** Unirii, Sf. Vineri, dec., et. 7/8, 1990, 4 camere dec.e, vedere mixta, bloc monolit, situat la 1 minut de metrou **169.000 €;** ☎0747.777.767/ 021.323.00.10 office@centralimobiliare.ro

148. **Piata** Victoriei ( Capitale) dec., et. 3/7, 110 mp, 1993, particular, vand apartament Piata Victoriei, renovat, etaj 3 din 7, suprafata utila 101 mp, 2 balcoane, living si 3 dormitoare, bloc nou ( 1993) deosebit, reabilitat termic, loc de parcare. **210.000 €;** ☎0722.527.140 info@clinicaestet.ro

149. **Pipera** OMV, Emil Racovita, dec., et. 6/7, 158 mp, 2009, apartament 4 camere,bucatarie open space, 126.57 mp, terasa 31.96 mp, centrala proprie, semineu. Toate actele, liber. **136.000 €;** ☎0721.854.257/ 0765.487.485 cristian.imob@hotmail.com

150. **Pipera,** lancu Nicolae, Carina Residence bloc 2009, dec., et. 3/5, 163 mp, 2009, Private HouseA va propune spre vanzareA un apartamentA in zona Pipera. Vanzare apartament 3 camere Pipera, Iancu Nicolae, strada Drumul Potcoavei, complex CarinaA Residence, bloc 2009. **162.000 €;** ☎0760.101.098 claudiu@privatehouse.ro

151. **Polona,** vanzare ap. 5 cam., dec., et. 1/4, 185 mp, Polona adiacent Paul Greceanu ap. 5 cam. etaj 1/4, constr, 1996, 4 dormitoare, 2 bai, terasa si balcon, ac, 215.000 euro cf, eliberabil in 90 zile, pret nediscutabil, rog persoane serioase. **215.000 €;** ☎0784.931.644/ 0761.255.433 teraimobiliare@yahoo.com

152. **Popa** Nan, Matei Voievod, Pache Protopopescu, dec., et. 1/2, 123 mp, etajul 1, suprafata 123 mp, dec., fara imbunatatiri, toate actele. 10 minute metrou Iancului. 15 minute Universitate. **120.000 €;** ☎0732.135.467 ramax2016@yahoo.com

153. **Posta** Vitan, apartament 4 camere in vila+garaj, **125.000 €;** ☎0730.668.454

154. **Rahova** et. 1/8, particular vand apartament 4 camere, 2 balcoane, imbunatatiri, urgent, **65.000 €;** ☎021.424.27.68/ 0764.379.036

155. **Rahova,** 1985, Margeanului, dec., et. 3/8, 90 mp, 1985, cf. 1, 90 mp, 3/8 , g, f, p, t, um, cadastru, intabulare, **68.000 €;** ☎0766.919.499

156. **Rahova,** Petre Ispirescu, semidec., et. 3/10, 1982 constructie bloc, reabilitat termic, semidec. 85 mp, etaj 3/10, gresie, faianta, parchet, termopane, usa metalica, centrala termica, aer conditionat, mobilat si utilat, cadastru, intabulare. **79.900 €;** ☎0731.144.153/ 021.231.23.18

157. **Rahova,** Soldat, Croitorului, la 5 min. de tramvaiul 32, masinile 139, 226, 220, parter, cu balcon, gresie, faianta, parchet, termopan, centrala, izolat partial, balconul are si pivnita, boxa la subsol, loc parcare. **73.000 €;** ☎0730.421.581

158. **Sala** Palatului, Cismigiu vanzare ap 4 camere, dec., et. 1/9, 1947, Ion Brezoianu vedere spre Cismigiu ap. 4 cam. etaj 1/9, dec., 3d, 2 bai, terasa, cf centrala de ap, 2 intrari, p, g, f, bucatarie complet mob, acces usor central, rog seriozitate, bloc cu risc seismic 3 **120.000 €;** ☎0760.978.331/ 0722.560.930 teraimobiliare@yahoo.com

159. **Sala** Palatului-Stirbei Voda et. 4/5, 136 mp, 1936, 4 cam. bloc 1936 CL. 1RS, stradal et. 4/5, S.U.=136 mp + 2 camere mansarda si boxa subsol 2 gr. sanitare, **87.000 €;** ☎0724.062.297

160. **Sebes,** centru, et. 3/3, 80 mp, 2019, dezvoltator imobiliar vinde apartamente noi cu 4 camere pe doua nivele, situate la et 3, compuse din camera de zi + bucatarie, 3 dormitoare, 2 bai si dressing. Detalii pe blue-residence.ro **45.000 €;** ☎0765.432.397 promovare@blue-residence.ro

161. **Sector** 1, Banu Manta, Titulescu, Piata Victoriei dec., et. 2/6, 134 mp, 2017, Procapital Development. Va propunem la vanzare, 4 camere confort lux, ultramodernn, etajul 2 in imobil exclusivist P+6 / 2017, premiat Best Residential Development Romania 2017. **348.000 €;** ☎0720.888.109 dumitru.marius@procapitald.ro

162. **Sector** 4, Berceni, Iriceanu, Kaufland, dec., et. 3/8, 94 mp, 1986, prima casa, ipotecar sau cash, 85500 euro vand ap. 4 cam. semidec, etaj 3/8, bloc constr. 1985, reabilitat termic, Kaufland Iriceanu, zona linistita, luminos, spatios, saptii depozitare. **85.500 €;** ☎0720.002.332 florin@ansambluri-noi.ro

163. **Sector** 4, metrou, Aparatorii Patriei, dec., et. parter/4, 102 mp, 2019, apartament 4 camere+curte, sector 4, comision 0. **165.000 €;** ☎0724.744.755 mihaela.smartrezidential@gmail.com

164. **Sisesti** nr. 119 apartament cu 4 camere 130 mp, 2018, 4 camere tipul 4A, suprafata construita 130,2 mp (108,7 mp suprafata utila ce include cele 2 balcoane cu suprafete de 14,5 mp si 4,3 mp), dec., cu bucataria inchisa. Orientare Sud. **149.500 €;** ☎0736.380.182/ 0725.597.221 contact@sisesti119.ro

165. **Sisesti,** apartament 4 camere ansamblu rezidential 148 mp, 2018, 4 camere tipul 4C, situat la etajul 5, suprafata construita 147,8 mp (127,1 mp suprafata utila ce include terasa cu suprafata de 36,2 mp), dec., cu bucataria inchisa. Orientare Nord **169.500 €;** ☎0722.138.441 contact@sisesti119.ro

166. **Soseaua** Berceni, piata, dec., et. 7/8, 1987, 4 camere cf. 1 sporit, 2 grupuri sanitare, 2 balcoane, 5 minute metrou, merita vazut, **67.000 €;** ☎0762.146.702

167. **Strada** Barca, zona Rahova semidec., et. parter, 82 mp, 1984, Vand apartament 4 camere, strada Barca, zona Rahova. **85.000 €;** ☎+40766325030 cristina_buica@yahoo.com

168. **Tineretului** parc, dec., et. 7/10, 86 mp, 1982, stradal, chiar vav parc, vedere mixta, 2 balcoane, 2 gr sanitare, gresie, faianta, parchet, terfnopane, instalatii electrice si sanitare schimbate, aer conditionat, geam baie, 8 minute metrou, toate actele **138.000 €;** ☎0728.777.132 adriangeambei@yahoo.com

170. **Tineretului,** dec., et. 7/11, 1986, vanzare apartament 4 camere parc Tineretului. **115.000 €;** ☎0720.888.100 zogoreanu.carmen@procapitald.ro

171. **Tineretului,** Vacaresti parc, 4 camere dec., et. 7/7, 90 mp, 1988, tineretului vacaresti, superview, bloc 1988, dec., etaj 7,2 grupuri sanitare, gresie, faianta, parchet, termopan, intabulat se accepta credit. **99.700 €;** ☎0771.685.900

172. **Titan** semidec., et. 4/4, 78 mp, 1968, Aleea Lunca Bradului, metrou Titan 5 min., parc IOR 3 min., scoala, cresa, gradinita, toate la 3 min., et. 4 din 4, bloc rezistent de caramida (H) pereti grosi, termopane noi, acte in regula. **88.000 €;** ☎0723.578.525 habitatinteligent@yahoo.com

173. **Titan,** dec., et. 2/4, 85 mp, Titan, parc IOR zona linistita, recent renovat, la 5 minute de metrou si 2 minute de parc, spatios, termopane, gresie, faianta, balcon, bloc civilizat. Exclus agentii. Scoala, gradinita in zona. **115.000 €;** ☎0736.166.328

174. **Titan,** Auchan, bd. 1 Decembrie 1918, semidec., et. 6/8, 83 mp, 1984, Proprietar, ap. 4 camere, et 6/8, bloc '84, semidec., 83 mp, s.u. 78 mp, 2 bai, 2 balcoane, gresie, faianta, parchet, termopane, 3xac, usa metalica, bloc izolat, renovat 2012, baie mica ren. 2016. Fara agentii. **83.000 €;** ☎0760.359.945 apartamentcatalin@gmail.com

175. **Titan,** dec., bloc mapn, Gura Ialomitei nr. 5 dec., et. 1/4, 82 mp, 1972, 4 camere, dec., etajul 1 din 4. Bloc construit pentru MAPN, in 1972. Strada este foarte linistita, iar vis a vis de bloc este scoala nr. 116. Necesita renovare. Zero comision **75.500 €;** ☎0736.380.182/ 0725.597.221

176. **Titan,** Ozana, Livada cu Nuci, 4 camere, dec., et. 4/4, 82 mp, 1978, Titan, Ozana, Livada cu Nuci, bloc tip F, apart. 4 camere, dec, etaj 4 hol in forma de H, 2 gr. sanitare suprafata 82 mp, vedere mixta. Bloc reabilitat termic. Apartamentul necesita zugravit. **78.000 €;** ☎0722.511.217/ 0762.628.915 office@cbs-imob.ro ,uigimob@yahoo.com

177. **Titan,** Ozana, metrou 1 Decembrie 1918, sector 3 dec., et. 5/5, 238 mp, 2019, apartament 4 camere 237,7 mp utili, complet finisat si utilat cu centrala termica proprie, calorifere, obiecte sanitare, tamplarie PVC, geam termoizolant usa metalica, instalatii sanitare, **171.749 €;** ☎0770.460.460/ 0770.470.470 office@estimobiliar.ro

178. **Titan,** Ozana, metrou 1 Decembrie 1918, sector 3 dec., et. 5/5, 238 mp, 2019, apartament 4 camere 237,7 mp utili, complet finisat si utilat cu centrala termica proprie, calorifere, obiecte sanitare, tamplarie PVC, geam termoizolant usa metalica, instalatii sanitare, **171.740 €;** ☎0770.460.460/ 0770.470.470 office@estimobiliar.ro

179. **Titan,** particular, dec., et. parter/4, 2 bai, bloc reabilitat, boxa, gresie, faianta, parchet, aer conditionat, parcare, zona linistita, 5 minute metrou, **120.000 €;** ☎0767.000.591

180. **Titulescu,** Piata Victoriei, dec., et. 3/10, 89 mp, 1979, K Imobiliare Consult va propune spre vanzare un apartament care necesita renovare de 4 camere, acesta se afla la etajul 3 al unui imobil construit in 1979 si care nu are risc seismic. Loc parcare **155.000 €;** ☎0722.816.821 marcel@k-imobiliare.ro

181. **Ultracentral,** Maria Rosetti, Silvestru, Popa Petre dec., et. 3/3, 148 mp, 1930, luminos/calduros, spatii ample, 5 camere, 2 bai, bucatarie, spatii de depozitare, 2 camere de serviciu, 3 balcoane, terasa. Bloc tip vila interbelic, stil maur(fier forjat, carouri, solzi de peste). Lift si mansarda. **135.000 €;** ☎0726.777.877 victoria@primob.ro

182. **Unirii** bulevard, Tribunal Bucuresti, duplex, dec., et. 6/7, 157 mp, 2000, agentia Imobiliara RealKom va ofera spre vanzare duplex 5 camere pe Bulevardul Unirii, etajul 6+7/7, 157 mp, 2 terase, 2 bai, mobilat si utilat, bloc construit in 2000, acces stradal. www.realkom.ro **239.000 €;** ☎0723.620.112 cristi.stanciu@realkom.ro

183. **Unirii,** dec., et. parter, 1983, Imobilul in suprafata de 4.668,51 mp se vinde cu proiect de modificare interioara si exterioara, urmarindu-se realizarea a 50 de apartamente,iar la parter si subsol amplasarea unui spatiu comercial (restaurant) **4.900.000 €;** ☎0722.200.926/ 0722.339.400 catalina.avram@romconsulting.ro

184. **Unirii,** Alba Iulia, metrou, finalizat, dec., et. 2/5, 90 mp, 2018, constructie noua, dezvoltator, bucatarie inchisa, bloc din caramida, centrala proprie, finisaje de calitate superioara, locuri de parcare. Program L-D. Intrebati si de celelalte proiecte, poze reale **153.500 €;** ☎0722.248.933 viorel.iosifescu@gmail.com

185. **Unirii,** bd., pe strada Valeriu Braniste, dec., et. parter/3, 135 mp, intersectie Matei Basarab, bloc tip vila cu 3 etaje, parter inalt, 4 camere, dec.e, balcon, boxa, parchet, 2 gr sanitare, toate actele, zona cu multa verdeata, **122.000 €;** ☎0728.777.132 office@ramax.ro

186. **Unirii,** Camera de Comert dec., et. 5/8, 105 mp, 2003, Unirii, Camera de Comert, stradal, 6/8, dec., 3 balcoane, 105 mp, 2 gr. sanitare(unul cu geam) vedere mixta, bloc monolit, constructie 2003, cadastru, intabulare, boxa subsol, loc parcare, liber. **167.000 €;** ☎0722.573.232/ 0722.359.898 office@interpartes.ro

187. **Unirii,** Fantani, dec., et. 1/8, 120 mp, 1990, Unirii, Fantani, stradal, apartament 4 camere transformat din 5 camere, etaj 1/8, dec., suprafata 120 mp, vedere mixta, cadastru, intabulare, bloc monolit, constructie 1990 **245.000 €;** ☎0722.359.898/ 0722.573.232 office@interpartes.ro

# Imobiliare vânzări CASE, VILE

188. **Unirii,** Mamulari, ultracentral p+1e vila solida semidec., et. parter/1, 90 mp, 1940, Unirii, Mamulari, ultracentral, p+1e, vila interbelica solida, caramida, toata vila 2 proprietari, 90 mp util, 4 cam, 2 gr sanitare, renovata total, 3 min. piata Unirii, acte in regula, fara risc seismic. **122.900 €;** ☎0726.664.381 valentin.florea@bvn.ro

189. **Uniri,** Mitropolie, 4 cam., 2 bai, 3 balcoane dec., et. 1, 89 mp, 1935, apt. terasa, lux, deosebit, proprietar ofer ap. vedere parc Mitropolie, luminos, pt locuit, firma sau investitie (10%/an), fara risc seismic, inspectat si asigurat Omniasig, colaborez cu agentii, **139.000 €;** ☎0742.972.851

190. **Unirii,** Romulus, dec., et. demisol/2, 80 mp, 1945, Unirii, Romulus,80 mp- vila la Demisol/D+P+2(fara risc seismic) pretabil firma (spatiu depozitare),sau Locuinta situata in zona linistita si civilizata. Ap necesita renovare totala, acte Ok, pret neg. **39.500 €;** ☎0744.352.559/ 0726.283.407

191. **Unirii-Piata** Alba Iulia, penthouse 5 camere dec., et. 6/8, 263 mp, 2009, 2009 anul constructiei, oferta vanzare penthouse de 5 camere pe Strada Dem. Teodorescu, 263 mp, jacuzzi, 4 seminee, 5 boxe, centrala proprie, modern mobilat si utilat, et 6+7+8/8www.realkom.ro **450.000 €;** ☎0723.620.114 natanael.postolache@realkom.ro

192. **Universitate,** biserica Armenesca ap 4 cam., semidec., et. 1/1, 120 mp, 1925, Armeneasca va oferim la vanz ap 4 cam. cf.1 la mansarda (et. 1/1) semidec., in S 120 mp cu buc. si 2 gr. sanitare, curat si situat intr-o vila boiereasca din 1925 solida, fara bulina, libe 73500 euro, fi, **73.500 €;** ☎0733.657.211 danyion67@yahoo.com

193. **Universitate,** CEC, Victoriei, Centrul Istoric dec., et. 6/6, 90 mp, 1980, bloc dupa cutremur, et. 6/6, foarte buna izolatie, renovat, dec., vedere superba Calea Victoriei, Lipscani, liber, multiple imbunatatiri **185.000 €;** ☎0735.883.452 daniel.enache@centralimobiliare.ro

194. **Universitate,** Piata Rosetti, dec., et. 1/5, 180 mp, 1949, str. Dianei, ofer spre vanzare apartament de 6 camere, 2 bai, bucatarie, debara, la care se adauga o teras

# Imobiliare vânzări CASE, VILE

58. **Bragadiru,** Safirului, vila 3 camere, S.U. 100 mp, curte 100 mp, 3 cam., 2018, la cheie, va oferim spre vanzare vila situata in imediata vecinatate a Bucureştiului, zona Safirului, Bragadiru. Suprafata teren=100mp, Suprafata utila=100 mp, an constructie 2018. **65.000 €;** ☎0771.332.105 office@bragadiuresidenceexclusiv.ro

59. **Bragadiru,** str. Lalelelor, 3 cam., termopane, beci, put, gradini (2) c. comercial, centrala gaz, terminat succesiunea, intoarcere SUA, schimb eventual casa (Ilfov), **45.500 €;** ☎0723.994.998

60. **Bragadiru,** vila duplex 4 camere, finisaje S.U. 111 mp, curte 250 mp, 4 cam., 2018, la cheie, de exceptie, vila tip duplex 4 camere strada Anotimpului, Bragadiru finisaje de exceptie. Casa se preda la cheie complet mobilata, cu toate utilitatile, gaze, canalizare, apa curenta, 2 locuri parcare. **125.000 €;** ☎0726.758.679 danutc2009@gmail.com

61. **Branesti** S.U. 200 mp, curte 3500 mp, 5 cam., 2000, vila com Branesti, Ilfov, langa lac, teren 3500mp, cu deschidere direct la lac, pozitie superba. **400.000 €;**

62. **Branesti** Vadul Anei S.U. 80 mp, curte 1500 mp, 3 cam., 2008, la cheie, Casa cu 3 cam, toate utilitatile, acces imediat din sos principala, **75.000 €;** ☎0722.330.307/ 0723.272.097 carinaimobiliare@yahoo.com

63. **Branesti,** casa lux, P+M, S.U. 240 mp, curte 800 mp, 4 cam., 2009, la cheie, o casa calda si primitoare, in care te simti acasa unde luxul si confortul se imbina perfect cu utilul si practicul, mobillata si utilata complet, situata la 40 m de Padurea Cucu si 200 m de salba de lacuri, **175.000 €;** ☎0728.820.537

64. **Branesti,** jud Ilfov, la doar 15 km de Bucuresti, S.U. 200 mp, curte 1400 mp, 6 cam., 2001, la cheie, de vanzare vila pozitie privilegiata pe malul lacului (o latura 60 ml). Vis a vis este padure de salcami si tei. Imobilul are o curte generoasa de 2315 mp. Suprafata construita 240 mp, utilila 200. **190.000 €;** ☎0722.304.224 gabrielcurca@gmal.com

65. **Branesti,** Pasarea, S.U. 150 mp, curte 1625 mp, 4 cam., 2008, la cheie, Branesti - Pasarea stradal Vila P+1 suprafata utila 150 mp amprenta casei 85 mp teren 1625 mp cu deschidere la 3 strazi toate utilitatile casa solida in stare foarte buna toate actele libera neg. **135.000 €;** ☎0758.085.005 lucian@confortcasaimobiliare.ro

66. **Brasov** S.U. 112 mp, curte 212 mp, 4 cam., 1947, la cheie, baie, bucatarie, pivnita- crama, pod inalt, libera, toate utilitatile, centrala termica noua (2018). **179.000 €;** ☎0741.124.400 nedcom.imob@gmail.com

67. **Breaza,** casa 10 camere, 740 mp, S.U. 740 mp, curte 5800 mp, 10 cam., 2000, **895.000 €;** ☎031.710.42.25 contact@casta.ro

68. **Breaza,** jud. Prahova S.U. 430 mp, curte 900 mp, 8 cam., 2005, la rosu, Vila s+p+e+m pretabila atat pentru locuit cat si pentru pensiune, pozitie excelenta, toate utilitatile, centrala. Casa construita solid, pereti ext. 60cm si termoizolatie. Necesita finisaje. Negociabil, **145.000 €;** ☎0732.011.538 marioara.ionescu@yahoo.com

69. **Breaza,** Prahova, str. Bucegi, S.U. 70 mp, curte 650 mp, 3 cam., 1974, casa cu teren intravilan deschidere 15 m, baie, bucatarie, hol, gr. sanitar, centrala, apa, gaze, curent, vie, pomi fructiferi, fantana, negociabil, **65.000 €;** ☎0731.437.910

70. **Bucur** Obor - Colentina, casa 5 camere, renovata complet, comision 0! S.U. 105 mp, curte 275 mp, 5 cam., 1960, la cheie, **215.000 €;** ☎031.630.89.34 contact@alexandrucordea.ro

71. **Bucuresti** S.U. 100 mp, curte 200 mp, 3 cam., 1935, la cheie, Pache Protopopescu, Popa Nan, zona civilizata **147.000 €;** ☎0766.603.000

72. **Bucuresti,** S.U. 120 mp, curte 120 mp, 5 cam., 1940, casa frumoasa, spatioasa, singur curte, pivinita, mansarda, eliberabila imediat, **150.000 €;** ☎0723.314.037

73. **Bucurestii** Noi, Laromet, S.U. 536 mp, curte 500 mp, 8 cam., 2011, in constructie, proprietar vand sau schimb cu apartament 4 camere + diferenta de bani Vila d+p+e+m, 8 camere, 6 bai, living, zona liristita, constructie de caramida, izolatie de 10, **320.000 €;** ☎0721.334.661/ 0732.209.144 adriana.adi702@yahoo.com

74. **Bucurestii** Noi, parc Bazilescu, la 5 min. metrou, S.U. 100 mp, curte 300 mp, 4 cam., 1965, la cheie, Bucurestii Noi, parc Bazilescu, la 5 min metrou, casa + teren 300 mp, gaze, canalizare, apa curenta, zona de vile, ideal pt. constructie bloc P+3, strada liristita, scoli, gradinite, magazine (Lidl) **110.000 €;** ☎0770.548.257/ 0799.557.197

75. **Budesti,** jud Calarasi, 40 km de Bucuresti S.U. 70 mp, curte 2000 mp, 2 cam., 2006, la cheie, casa, doua camere, baie, bucatarie, apa curenta, canalizare, 70 mp, din BCA, strada asfaltata, 40 km de Bucuresti, drumul na?ional spre Oltenita, actele la zi, **19.000 €;** ☎0766.486.377

76. **Buftea,** Parcul Dintre Flori S.U. 200 mp, curte 737 mp, 5 cam., 2008, vanzare vila p+1, 200 mp utili, amprenta 145 mp, 3 dormitoare, living mare 55 mp (parter), living la etaj, garaj, beci, 737 mp teren, sistem irigatie, apa, canalizare, gaze, curent, 145000 Eur **145.000 €;** ☎0722.293.932 ramona.mahu@galaxyimob.ro

77. **Bujorului** strada, Dragmiresti Deal, S.U. 115 mp, curte 250 mp, 4 cam., 2019, la cheie, Dragomiresti Deal, casa la cheie, direct proprietar, comision 0. **89.900 €;** ☎0763.274.990 office.nairdapartener@gmail.com

78. **Busteni** Valea Prahovei Pensiune superba ideal investitie S.U. 470.00 mp, curte 413.00 mp, 11 cam., 2008, la cheie, **278.000 €;** ☎031.630.89.34 contact@alexandrucordea.ro

79. **Calarasi** S.U. 60 mp, curte 438 mp, 4 cam., 1960, la cheie, vand casa Calarasi la 30000 euro. Curte foarte frumoasa si ingrijita cu suprafata teren de 438 mp (se poate vedea in poze). Deschiderea de 14,4 mll.Utilitati: gaze si canalizare la poarta. **30.000 €;** ☎0735.169.350 mariana_dragan48@yahoo.com

80. **Calea** Calarasilor, S.U. 150 mp, curte 135 mp, 6 cam., 1911, la cheie, casa boiereasca, str. Vasile Lucaci nr. 112, cu deschidere pe 2 strazi, p/1, utila 154, pivnita de 38 mp, locuit 116, 4 camere parter, 2 la etaj, mansarda, teren 150 mp cu chirie la stat, legea 112 l, **230.000 €;** ☎0722.519.460 despina.enache@yahoo.com

81. **Calea** Calarasilor, Delea Veche, S.U. 41 mp, curte 41 mp, 2 cam., 1940, la cheie, casa curte comuna, 2 camere, baie cu geam, bucatarie, gresie, faianta, termopane, reabilitata cu polisteren, centrala, pod pentru depozitare, libera, toate actele. **54.000 €;** ☎0728.777.132 office@ramax.ro

82. **Calea** Floreasca, S.U. 46 mp, curte 25 mp, 3 cam., 1988, proprietar, vand casa la curte, langa Lacul Floreasca, 3 camere, suprafata de 46 mp, curte libera 25 mp, baie si bucatarie, gaze la poarta. Mobilata si utilata. Casa este libera. Toate actele **58.500 €;** ☎0736.354.416

83. **Calea** Victoriei, Casa Vernescu (anexiere) S.U. 700 mp, curte 300 mp, 20 cam., 1994, la cheie, de vanzare imobil s+p+2, suprafata: 750 mp, util: 650 mp, pretul negociabil, necesita renovare. **720.000 €;** ☎0773.741.005

84. **Calimanesti, judetul Valcea, cand casa D+P, s. teren 452 mp, s. utila 142 mp, s. curte 310 mp, toate utilitatile asigurate, iesire la DN, pozitie centrala, pret negociabil; ☎0735.949.319**

85. **Calugareni** - Giurgiu, 6 cam., str. Acad. N. Cartojan nr. 17, vand casa, toate utilitatile, **60.000 €;** ☎0721.969.757/ 0731.938.403

86. **Calugareni,** sat Hulubesti, 30 km de Bucuresti S.U. 104 mp, curte 900 mp, 4 cam., 1970, De vanzare/schimb casa din caramida, 104 mp, 4 camere, baie, bucatarie, 2 puturi, soba teracota si soba metalica, fosa septica, garaj, beci, teren 950 mp, renovata in 2009, acoperis nou. **30.000 €;** ☎0744.420.632 ebciuca@yahoo.com

87. **Calvini,** judetul Buzau, DJ 102B, S.U. 70 mp, curte 764 mp, 3 cam., 2004, la cheie, casa de vacanta, 3 camere, 2004, p+1, s 70 mp, curte amenajata 764 mp, baie, bucatarie, bucatarie de vara, pivnita, 2 magazii, fantana, hidrofor, put propriu, fosa septica, pomi fructiferi, zona linistita **43.000 €;** ☎0728.872.575 bogdan@nordinvest.ro

88. **Campina** S.U. 900 mp, curte 3069 mp, 9 cam., 2009, la cheie, Vila superba amenajata modern mobilata si utilata: D+P+E+M. Casa are foisor incalzit mobilat amenajat, sauna, piscina, curte 3100 mp amenajata. Pote fi folosit ca pensiune, azil etc. **595.000 €;** ☎0722.607.260

89. **Campina** Prahova S.U. 300 mp, curte 175 mp, 3 cam., 1995, la cheie, Oportunitate casa deosebita compusa din parter (2 dormitoare, 1 living generos, baie, bucatarie), etj 2 dormitoare, baie, living, terase +1 garsoniera baie, bucatarie, garaj, beci, **125.000 €;** ☎0722.607.260

90. **CAMPULUNG** MUSCEL ultracentral, casa curte, constructie anul 2000, compusa din 2 apartamente a cate 2 camere, bucatarie, grup sanitar, gaze, apa curenta, teren 540 mp; ☎0722.551.873

91. **Capat** Brancoveanu, super oferta, vila 4 camere S.U. 99 mp, curte 75 mp, 4 cam., 2018, la cheie, 2 bai, Capat Brancoveanu, Persi, sector 4, p+1e+pod, o curte de 75 mp si o suprafata utila de 99 mp+35 mp pod, 3 dormitoare, 2 bai si 2 balcoane, la cheie cu mutare imediata. **78.000 €;** ☎0722.478.920/ 0726.863.405

92. **Cartier** 23 August, S.U. 108 mp, curte 200 mp, 3 cam., 1967, la cheie, vanzare casa singur in curte cartier 23 August Industriilor la 5 minute de metrou Republica, st. 200 mp din care suprafata construita 62 mp (casa) anexe 46 si teren 92 mp, formata din 3 camere, **63.000 €;** ☎0749.199.195 ion@confortcasaimobiliare.ro

93. **Cartier** 23 August, str. Malureni, S.U. 100 mp, curte 250 mp, 3 cam., 1970, la cheie, casa singur curte, 10 minute de metrou, cartierul 23 August - Pantelimon, str Malureni, teren 250 mp, casa 3 camere,100mp, centrala proprie, termopan, libera. **65.000 €;** ☎0743.040.140 tiberiu.maracine@gmail.com

94. **Cartier** Armenesc, S.U. 300 mp, curte 315 mp, 8 cam., 1936, la cheie, vila p+1+mansarda, cartier armenesc, strada linistita si necirculata, constructie solida pe bile, ziduri de peste 1 metru, an constr. 1936, casa stil brancovenesc, singur curte, sp teren 315 mp, **370.000 €;** ☎0732.547.531 elenavoica@yahoo.com

95. **Cartier** Pleasa, Moreni, Dambovita, curte 700 mp, casa de vacanta formata din doua camere mobilate, bucatarie, grup sanitar, gaze, apa, electrica, gradina cu 45 pomi tineri, prodrugi, toate, curte imprejmuita, garaj auto, magazie scule, pret si detalii la convorbirea telefonica; ☎0721.780.472

96. **Cartierul** 23 August S.U. 80 mp, curte 360 mp, 3 cam., 1980, in constructie, Republica, Cartier 23 August, str. Cazangiilor casa caramida 3 camere, 80 mp, suprafata teren 360 mp, deschidere 12ml, toate utilitatile, apa, canal, gaze, curent electric, cadastru, intabulare, libera, usor neg. **96.900 €;** ☎0758.085.005 lucian@confortcasaimobiliare.ro

97. **Casa** 4 camere in Cornu de Sus, S.U. 178 mp, curte 350 mp, 4 cam., 2008, **159.500 €;** ☎031.710.42.25 contact@casta.ro

98. **Casa** 4 camere in zona Obor, S.U. 83 mp, curte 69 mp, 4 cam., 1931, **180.000 €;** ☎031.710.42.25 contact@casta.ro

99. **Casa** 4 camere, direct dezvoltator, S.U. 98 mp, curte 140 mp, 4 cam., 2018, la cheie, ansamblul de case cuplate cu suprafete de 98 mp si curte 35-40 mp, localizat in Chiajna (Rosu). **80.000 €;** ☎0733.353.013

100. **Casa** 5 camere la alb sector 4, S.U. 150 mp, curte 25 mp, 5 cam., 2018, **160.000 €;** ☎031.710.42.25 contact@casta.ro

101. **Casa** Balaceanca 2016 mobilata utilata Acces facil din A2 Comision 0% S.U. 86.00 mp, curte 347.00 mp, 3 cam., 2016, la cheie, **85.000 €;** ☎0725.540.400 vlad@vladtrimbitasu.ro

102. **Casa** deosebita in zona de case vile, S.U. 160 mp, curte 140 mp, 4 cam., 2018, la rosu, casa deosebita in zona de case vile, in apropierea statiilor STB si Auchan 1 Decembrie, casa se preda la cheie cu toate utilitatile, finisaje de calitate, structura de beton. Pret fara TVA **144.500 €;** ☎0722.468.349 daniel.iancu@zonadesud.ro

103. **Casa** eleganta in zona Gara de Nord, S.U. 283 mp, curte 79 mp, 8 cam., 1980, **500.000 €;** ☎031.710.42.25 contact@casta.ro

104. **Casa** individuala Corbeanca S.U. 190 mp, curte 580 mp, 6 cam., 1995, la cheie, **120.000 €;** ☎0756.132.620 nadina@aristocrat-imobiliare.ro

105. **Casa** P+M cu teren 270 mp, Gagu, comuna Dascalu S.U. 68 mp, curte 271 mp, 3 cam., 2018, la cheie, **64.500 €;** ☎0769.250.545 contact@cristinamarin.ro

106. **Casa** perfecta de la Azuga pentru vacanta perfecta a familiei tale, S.U. 201 mp, curte 200 mp, 5 cam., 2006, la cheie, **159.000 €;** ☎0748.889.926 ionut.stancu@imobiliare-acasa.ro

107. **Casa** situata la 35 km de Bucuresti, S.U. 250 mp, curte 455 mp, 6 cam., 2008, la cheie, casa 6 camere, doua bai una cu jacuzzi si cealalta cu cabina cu hidromasaj, bucatarie mobilata, g, f, centrala pe lemne, garaj, apa curenta, fosa septica, langa padure, plaja si primarie, vand partial mobilata, **86.000 €;** ☎0734.724.222 ranfloryy@gmail.com

108. **Casa,** curte, liniste, pret de apartament. Accepti provocarea, Bragadiru, S.U. 93 mp, curte 225 mp, 4 cam., 2019, la cheie, **68.500 €;** ☎0748.889.926 ionut.stancu@imobiliare-acasa.ro

109. **Casa,** curte, liniste, pret de apartament. Accepti provocarea, Bragadiru, S.U. 93 mp, curte 225 mp, 4 cam., 2019, la cheie, **68.500 €;** ☎0762.000.067 nicoleta.dutu@imobiliare-acasa.ro

110. **Casa,** spatiu comercial stradal, Sos Banatului, Chitila S.U. 200 mp, curte 2 mp, 4 cam., 1997, **90.000 €;** ☎031.710.42.25 contact@casta.ro

111. **Case** individuale din caramida S.U. 90 mp, curte 500 mp, 4 cam., 2019, la cheie, **89.000 €;** ☎0756.132.635 sales@greenresidencecorbeanca.ro

112. **Case** tip triplex 4 camere S.U. 120 mp, curte 220 mp, 4 cam., 2019, la rosu, Comision 0% , direct de la dezvoltator. Case trip triplexuri, la 3-5 minute de mers pe jos de autobuz, spatii comerciale, restaurant, supermarketuri. **96.500 €;** ☎0733.353.013

113. **Catelu,** Ilfov, S.U. 240 mp, curte 500 mp, 6 cam., 2007, la cheie, vila P+1, la achiziție bonus autoturism BMW X6 din 2011, Diesel, inmatriculata in Bucuresti, acces la metrou Anghel Saligny 5-7 min, se vinde mobilata, acte ok, **252.000 €;** ☎0723.351.895/ 0745.351.895 tinaparaschiv@yahoo.com

114. **Cauta** aerul de munte chiar langa Bucuresti la Cornetu, S.U. 360 mp, curte 2500 mp, 10 cam., 1995, la cheie, **209.000 €;** ☎0748.889.926 ionut.stancu@imobiliare-acasa.ro

115. **Cautai** de mult o nestemata? O bijuterie rezidentiala? O casa perfecta? Dragomiresti-Vale S.U. 215 mp, curte 1000 mp, 6 cam., 2016, la cheie, **279.000 €;** ☎031.630.89.34 contact@alexandrucordea.ro

116. **Cautai** de mult o nestemata? O bijuterie rezidentiala? O casa perfecta? Dragomiresti-Vale S.U. 215 mp, curte 1000 mp, 6 cam., 2016, la cheie, **279.000 €;** ☎031.630.89.34 contact@alexandrucordea.ro

117. **Centru,** Popesti Leordeni, S.U. 118 mp, curte 188 mp, 4 cam., 2018, la cheie, vila individuala, teren 188 mp, p+1+2E+Pod, living, bucatarie inchisa, 3 dormitoare, 3 bai, zona doar de case, strazi asfaltate si iluminate, totul nou, finisaje la alegere, **130.000 €;** ☎0761.833.311/ 0787.525.596

118. **Cernica,** Pantelimon, S.U. 90 mp, curte 125 mp, 3 cam., 2019, la cheie, manastirea Cernica, complex 4 vile insiruite, P+1+P, 3 camere, 2 bai, bucatarie, terasa, parcare, gradina. La cheie, finisaje la alegere. Pozitie buna, zona rezidentiala, vav de padure si lac. **65.000 €;** ☎0742.893.157 daniel@danieldobre.ro

119. **Chiajna** casa 4 camere 3 bai 2 placi P+1+Mansarda S.U. 165 mp, curte 250 mp, 4 cam., 2019, in constructie, fara comisioane in Chiajna, casa cu 4 camere, 3 bai 2 balcoane, 2 placi de beton, construita din caramida Poroterm si acoperita cu tabla tip Lindab izolata la exterior si acoperis, utilitati, mertita vazuta ☎0723.611.412/ 0742.345.782

120. **Chiajna,** S.U. 170 mp, curte 816 mp, 4 cam., 2002, la rosu, casa p+1, canalizare, apa, gaze, 2 balcoane, 3 bai, bucatarie, living, 2 dormitoare, birou, dresing, termopan, deschidere 21 m, discutabil, **110.000 €;** ☎0736.498.078

121. **Chiajna,** vand casa si teren in suprafata de 800 mp, casa fiind la gri, pret discutabil; ☎0736.498.078

122. **Chiajna,** S.U. 115 mp, curte 200 mp, 4 cam., 2019, la rosu, vile de calitate superioara, foarte rezistente, constructie foarte bine. Putem dovedi calitatea si cantitatea tuturor materialelor folosite inclusiv a fundatiei. Suntem fara concurenta. **89.990 €;** ☎0758.881.597

123. **Chiajna,** fara comisioane casa 4 camere 3 bai, S.U. 115 mp, curte 250 mp, 4 cam., 2019, la cheie, fara comisioane in Chiajna la 20m strada asfaltata casa 4 camere 3, bai 2 placi beton regim P+1+pod an 2019 cu camere mari 2. balcoane construita din caramida Poroterm se preda la cheie detalii tel. ☎0723.611.412

124. **Chiajna,** fara comisioane casa 4 camere, S.U. 120 mp, curte 250 mp, 4 cam., 2019, la cheie, P+1 la cheie, in zona de case noi, aproape de strada asfaltata, magazine, RATB, Maxi-Taxi, casa construita din caramida Poroterm cu amprenta de 75 mp, suprafata utila de 120 mp, detalii tel. ☎0723.611.412 ovidiu.vlad71@yahoo.ro

125. **Chiajna,** Militari Apeductului, S.U. 100 mp, curte 100 mp, 3 cam., 2019, la cheie, un nou concept, ap in vila, unul pe etaj, pe 900 mp 9 apartamente, curte libera ptr fiiecare ap, delimitate, 50 mp, parcare, zona exclusiv de case, mai bine si mai ieftin nu se poate, reducere. **63.000 €;** ☎0733.297.801 sceuroforestcom_srl@yahoo.com

126. **Chiajna,** Rosu, str. Acvilei, nr 17, Ilfov S.U. 300 mp, curte 1080 mp, 8 cam., 2008, la cheie, Particular vand casa Chiajna Rosu, str Acvilei, nr 17, Ilfov. Foarte ieftin. **199.000 €;** ☎0722.645.729 costache.marian11@yahoo.com

127. **Chiajna,** vila de lux, p+1+pod, comision 0 S.U. 135 mp, curte 240 mp, 4 cam., 2019, la cheie, vila de lux, Chiajna, P+1+Pod, suprafata utila 135 mp, teren 240 mp, incalzire in pardoseala, sistem de securitate, finisaje de lux, utilitati, canalizare, gaz, curent electric, Ratb. Comision 0. **129.000 €;** ☎0723.271.439 cosmin.cojocaru@yahoo.com

128. **Chitila,** S.U. 74 mp, curte 392 mp, 3 cam., 2015, la rosu, casa 3 camere, pod mansardabil (Chitila, Ilfov). **82.000 €;** ☎0722.386.878

129. **Ciolpani,** manastirea Tiganesti S.U. 130 mp, curte 500 mp, 3 cam., 2018, la cheie, casa individuala cartier rezidential, toate utilitatile, gaze, centrala in condensatie, instalatii prin sapa, izolata interior cu spuma polierotamica, Scrovistea, cursa Autobuz direct Bucuresti, **85.000 €;** ☎0723.049.152 any_nistor@yahoo.com

130. **Ciorogarla,** 15 km de Piata Gorjului, Militari, S.U. 80 mp, curte 300 mp, 3 cam., 2018, casa Parter+pod, caramida porotherm, amp 90 mp, living si 2 dormitoare, baie, bucatarie, terasa, izolata exterior, put, fosa septica, gard, pomi fructiferi, gaze, curent, catv+net, la alb sau la gata. **57.000 €;** ☎0722.302.080

131. **Ciorogarla,** 9 km de Piata Gorjului, Militari, S.U. 90 mp, curte 254 mp, 3 cam., 2014, la cheie, vila de vanzare P+1+pod, tip duplex, totul separat, teren 14x18, la strada asfaltata, finisaje la cheie, apa put cu hidrofor+fosa septica, centrala pe gaze, canalizarea si apa trec prin fata portii. **60.000 €;** ☎0722.301.910

132. **Ciorogarla,** Ilfov, S.U. 110 mp, curte 568 mp, 5 cam., 2013, la cheie, vila pe un singur nivel, cu garaj 16 mp. are deren de 568 mp. deschidere de 16 mp. magazie de 21 mp. centrala termica, canalizare, gaze, cadastru si intabulare, mobilata si utilata complet. **83.500 €;** ☎0731.144.159/ 021.231.23.18

133. **Ciprian** Porumbescu, Suceava, S.U. 150 mp, curte 1400 mp, 4 cam., 1973, intabulata, 3 camere la parter, 2 holuri, 1 camara,1 camera neterminata la etaj, curte 30 mp,sura, gradina 1400 mp (l=100 m l=14 m), **33.000 €;** ☎0742.094.907 marian.hrisca@dr.com

134. **Cismigiu** S.U. 287 mp, curte 268 mp, 10 cam., 1920, la cheie, casa din perioada interbelica, suprafata construita de 187 mp, arie desfasurata de 447 mp. Necesita lucrari de renovare, fara problleme de structura, **245.000 €;** ☎0724.070.724 enegulei@yahoo.com

135. **Clinceni,** S.U. 105 mp, curte 500 mp, 4 cam., 2019, la cheie, casa se vinde la pretul acesta asa cum este ! La 90% gata. La cheie se vinde la 74500 Â . Casa de vinzare in Clinceni jud Ilfov. Casa se vinde la cheie (terminata cu toate finisajele). **67.500 €;** ☎0769.232.320 Mariusbalan80@yahoo.com

136. **Clinceni,** 1 km Prelungirea Ghencea, casa 4 camere S.U. 100 mp, curte 430 mp, 3 cam., 2019, la rosu, casa individuala compartimentata astfel: hol intrare + living 30 m, bucatarie 10 m, baie 4 m, dormitor 13 m, hol 5 m, dormitor matrimonial 16 m cu baie proprie de 5 m + o terasa exterioara de cca 25 m. **69.500 €;** ☎0761.579.500

137. **Clinceni,** centru, S.U. 141 mp, curte 500 mp, 4 cam., 2019, la rosu, casa individuala parter 3 dormitoare, hol, living, bucatarie, 2 bai, incalzire centrala, garaj, teren 500 mp. Zona case noi constructie 141 mp, finalizare august 2019. Se fac rezervari, pret la gata 66.000Â **44.000 €;** ☎0762.074.915 Sorin_marius24@yahoo.com

138. **Cocor,** S.U. 80 mp, curte 17 mp, 3 cam., 1970, propietar casa de vanzare langa magazinul Cocor et 2 din 2 intrarea este separata 3 min de centrul vechi al capitalei. Necesita renovare. Pentru mai multe informatii la telefon. Pret negociabil. **70.000 €;** ☎0787.363.745 costinel_2010@yahoo.com

139. **Colentina** vanzare casa vila S.U. 160 mp, curte 450 mp, 6 cam., 1930, la cheie, Colentina Teiul Doamnei str Silvia casa 6 came+dep,+curte cf d-15, toate facilitatile constructyie 1930, posib extindere, pret nediscutabil 200000 euro, comision 6500 facturabili. **200.000 €;** ☎0784.931.644/ 0761.255.433 teraimobiliare@yahoo.com

140. **Colentina,** 3 cam., hol, baie, bucatarie, gazele sunt la poarta, apa, canalizare in curte, termopan, **48.000 €;** ☎021.240.75.76/ 0730.962.577

141. **Colentina,** Andronache, S.U. 58 mp, curte 138 mp, 1975, casa 3 camere, baie, bucatarie, utilitati, cadastru, intabulare, vad comercial, teren intravilan desch. 6 m, **88.000 €;** ☎0728.355.048

142. **Colentina,** Bucur Obor, casa familiei tale te asteapta. S.U. 235 mp, curte 403 mp, 13 cam., 1980, la cheie, **300.000 €;** ☎031.630.89.34 contact@alexandrucordea.ro

143. **Colentina,** Carrefour, S.U. 100 mp, curte 250 mp, 3 cam., 1975, la cheie, suprafata utila 100 mp, teren 250 mp, 3 camere la cheie, refacuta, renovata complet, baie, bucatarie, cadastru si intabulare, apa, canalizare, centrala, izolatie, curte amenajata, pavata, gradina. **99.900 €;** ☎021.231.23.18/ 0731.144.151

144. **Colentina,** Cartierul Dacic, S.U. 215 mp, curte 100 mp, 5 cam., 2007, la cheie, apartament in vila E1+M, 5 cam, 3 bai, terasa, curte 100 mp, teren 300 mp 10x30, curent trifazic, constructie caramida, toate utilitatile, mobilata, utilata, **198.000 €;** ☎0766.491.346

145. **Colentina,** Doamna Ghica S.U. 70 mp, curte 240 mp, 4 cam., 1960, la cheie, casa curte 4 camere, hala 100 mp amenajata, curte, apa, canalizare, libera, cadastru, intabulare. **78.000 €;** ☎0761.532.117

146. **Colentina,** Fundeni, S.U. 80 mp, curte 150 mp, 3 cam., 1960, la cheie, casa Colentina, Fundeni, 3 camere, baie, bucatarie, utilitati, renovata si reabilitata total 2017, utilitati, gaze, canalizare, centrala termica, cadastru si intabulare, libera **85.000 €;** ☎0731.144.151/ 021.231.23.18

147. **Colentina,** Fundeni, str. Campul cu Narcise, S.U. 80 mp, curte 156 mp, 3 cam., 1960, la cheie, casa singur curte 3 camere, baie, bucatarie si garaj (trasnformat din spatiu comercial) suprafata teren 156 mp, suprafata casa 65 mp si spatiu comercial 20 mp. Cadastru, intabulare, libera. **83.900 €;** ☎0724.226.342/ 021.312.59.99 cristian@k-imobiliare.ro

148. **Colentina,** Kaufland, S.U. 100 mp, curte 160 mp, 3 cam., vand casa curte, 2 bucatarii, 2 bai, contoar gaze, apa, 2 centrale termice, casa caramida, gard beton, invelita cu tabla noua, **95.000 €;** ☎0723.876.867

149. **Comarnic,** Prahova, 3 cam., casa, bucatarie, camara, apa, gaze, lumina, teren 1800 mp (in acte 1.419 mp) si casa, bucatarie, apa in curte, gaze, lumina, pomi fructiferi pe rod. Cadastru, carte funciara. Se platesc numai cei 1.419 mp, restul este bonus, **35.000 €;** ☎0726.361.022

150. **Comision** 0, vila urbana Drumul Taberei, casa rustic S.U. 226 mp, curte 230 mp, 5 cam., 2007, la cheie, **220.000 €;** ☎0723.325.257 contact@mihaelaanton.ro

151. **Comuna** Berceni S.U. 161 mp, curte 400 mp, 5 cam., 2018, la rosu, strada Macului, casa 2018, la rosu, singur curte 400mp, parter+etaj, parterul amprenta la sol 113mp, etajul are 111mp, total suprafata utila 161mp, construita 226mp, are 5 camere, cadastru, intabulare **69.900 €;** ☎0734.536.795

152. **Comuna** Berceni S.U. 108 mp, curte 278 mp, 4 cam., 2016, la cheie, Vila caramida in duplex, zona superba, strada Primaverii, lac, restaurant Sabri Park, centru de echitatie Top Class ridding club. Ocazie. Intreg duplexul la pretul promotional de 103.000 euro, **53.900 €;** ☎0722.245.119 yvd_86@yahoo.com

153. **Comuna** Berceni, S.U. 120 mp, curte 200 mp, 3 cam., 2018, la cheie, duplex format fiecare din 3 cam., 2 bai dec., p+1+m la cheie cu utilitati, cad. si intbulare **77.500 €;** ☎0761.446.979/ 0748.551.054 silvia_eu2008@yahoo.com

154. **Comuna** Berceni, S.U. 54 mp, curte 310 mp, 3 cam., 1960, vand urgent sau schimb cu auto, poate fi cu motor mare + diferenta, variante. **29.990 €;** ☎0737.239.246

155. **Comuna** Berceni, casa p+m singur in curte, S.U. 110 mp, curte 300 mp, 5 cam., 2004, in constructie, fara finisaje. Va propunem pentru cumparare o casa in comuna Berceni, construita pe parter si pod inalt, din boltari de ciment, care se vinde in stadiul in care se afla, la tencuiala, fara finisaje, **42.900 €;** ☎0722.100.507 madalina.dinca@comunaberceni.ro

156. **Comuna** Berceni, Ilfov, S.U. 95 mp, curte 287 mp, 3 cam., 2019, la cheie, casa pe parter comuna Berceni, 3 camere. Casa se vinde la cheie, functionala 100%. **65.000 €;** ☎0729.555.187 mihaela.mazurchevici@comunaberceni.ro

157. **Comuna** Berceni, Ilfov, S.U. 115 mp, curte 250 mp, 4 cam., 2018, la cheie, Comuna Berceni, dezvolator: vila individuala P+M, 3 dormitoare, 2 gr. sanitare, gaz, curent, drum asfaltat 80%, pietruit 20%. Complet finisata si bransata la utilitati. **77.900 €;** ☎0729.555.190 razvan.moldoveanu@comunaberceni.ro

158. **Comuna** Berceni, vila mobilata si utilata S.U. 230 mp, curte 600 mp, 7 cam., 2010, la cheie, vila p+1+pod, 5 dormitoare, 2 bai si un grup sanitar, bucatarie, living, 2 balcoane. Strada asfaltata. Deschidere la 2 strazi. Gaze+curent+cablu tv, internet. Este nelocuita de 1 an, mutare imediata. **112.000 €;** ☎0730.049.528/ 0770.684.724

159. **Comuna** Berceni- Dobreni, jud. Ilfov. S.U. 110 mp, curte 201 mp, 4 cam., 2015, la cheie, particular, vand casa, an 2015, 4 camere, 2 bucatarii, hol, baie, suprafata constructie 110 mp, suprafata totala 311 mp, apa curenta, incalzire soba teracota, **38.000 €;** ☎0727.220.587

160. **Comuna** Cernica, Ilfov, str. Liviu Rebreanu, vand vila P+1, la padure, **100.000 €;** ☎0720.490.663

161. **Comuna** Clinceni, casa, aproape Primarie, S.U. 125 mp, curte 250 mp, 4 cam., 2018, la cheie, ocazie, ocazie, ocazie. Rate la dezvoltator. Vand casa p+e constructie caramida 2018 intr-un duplex. Intrare si curte separata. Suprafata 250 mp. Casa are o suprafata utila de 125 mp. **62.000 €;** ☎0726.758.679 danutc2009@gmail.com

162. **Comuna** Corbii Mari, sat Podu Corbencii, S.U. 1000 mp, curte 1000 mp, 2 cam., 2000, jud. Dambovita, proprietar, casa de vacanta, put, electricitate, teren 1.000 mp **☎0727.071.101**

163. **Comuna** Coslogeni, Calarasi, curte 2400 mp, 3 cam., vand casa sau schimb cu garsoniera Bucuresti. Acte la zi, negociabil; ☎0735.223.314

164. **Comuna Frumusani, Judetul Calarasi, 4 cam., 2017, casa la gri, zona stradala, 22.000 €; ☎0799.381.630**

165. **Comuna Frumusani, Judetul Calarasi, 4 cam., 2015, vila la gri, zona stradala, 26.000 €; ☎0765.461.865**

166. **Comuna** Fundeni, jud. Calarasi, S.U. 110 mp, curte 1800 mp, 4 cam., 2009, la cheie, vand casa cu etaj in centrul comunei. Tel.: ☎0722.409.645

167. **Comuna** Ileana, jud Calarasi, S.U. 40 mp, curte 1000 mp, 3 cam., 1960, casa batraneasca compusa din 3 camere, incalzire cu lemne, o plita+o soba de teracota functionale, necesita reparatii. Usi de inlocuit/gard. Facilitati: cablu TV/curent electric. **10.000 €;** ☎0744.324.934 florin_media@yahoo.com

168. **Comuna** Pantelimon, S.U. 90 mp, curte 275 mp, 3 cam., 1985, oferim spre vanzare o casa in comuna Pantelimon. Are 3 camere, spatioase, dec., renovat, gresie, faiante, termopan. Acces facil la mijloace de transport. Zona verde, civilizata. **44.500 €;** ☎0758.200.206 office@nelboimobiliare.ro

169. **Comuna** Rasmiresti, Teleorman, 3 cam., vand casa, baie, bucatarie, pomi, 1.400 mp sau schimb cu garsoniera Bucuresti sau Alexandria. Negociabil; ☎0731.149.708

170. **Comuna** Schitul Golesti, Arges, eventual schimb cu garsoniera sau ap. Bucuresti; ☎0727.020.186

171. **Constanta,** Mamaia Sat, S.U. 1000 mp, curte 3000 mp, 45 cam., 2005, la cheie, Vanzare imobil tip hotel zona Mamaia Sat, 3.000 mp teren, 2.100 utili, 45 camere, imobilul se poate achizitiona si in rate. La pretul de vanzare se adauga TVA, 0% comision pt cumparator. **950.000 €;** ☎0722.702.564/ 0768.046.976 ioan.rusupfa@gmail.com

172. **Constanta,** Navodari, Mamaia sat, S.U. 240 mp, curte 400 mp, 11 cam., 2009, la cheie, vila 11 camere, dispusa: parter + 2 etaje, mobilat si utilat in zona Mamaia Sat, dispune de centrala termica proprie, constructie noua si are 240 mp utili si teren 400 mp, se poate vinde in rate, 0% comision **185.000 €;** ☎0722.702.564/ 0768.046.976 ioan.rusupfa@gmail.com

173. **Corbeanca** S.U. 164 mp, curte 340 mp, 5 cam., 2018, la cheie, casa Corbeanca 4 dormitoare, living, bucatarie 2 bai **135.000 €;** ☎0734.011.226/ 725736510 costelpacea@yah

# Imobiliare vânzări CASE, VILE

237. **Giurgiu** S.U. 120 mp, curte 650 mp, 5 cam., 1960, la cheie, Vand casa situata in zona Patibar, mai multe detalii la telefon. **190.000 €;** ☎0724.309.649 eualexandru89@yahoo.com

238. **Giurgiu** judet, Mihailesti, sat Popesti, S.U. 65 mp, curte 450 mp, 3 cam., 2018, la cheie, case de vanzare la cheie, la 17 km de Bucuresti, **34.000 €;** ☎0773.828.566

239. **Giurgiu,** curte 1600 mp, 8 cam., 2000, casa P+1, gaze, mobilata, vand sau schimb cu ap. 3 camere, detalii la tel., **70.000 €;** ☎0732.390.479

240. **Giurgiu,** Calugareni S.U. 105 mp, curte 5265 mp, 3 cam., 1997, la cheie, casa de vanzare. Vand casa in judetul Giurgiu, sat Branistari la 34 km de Bucuresti, suprafata totala este de 5265 m ( intravilan 2165 casa si curte) ; ( extravilan 3100 m in prelungire). 38.000 euro. **38.000 €;** ☎0761.470.556 ramonaanghelescu2@gmail.com

241. **Giurgiu,** Ogrezeni, Bolintin Vale S.U. 140 mp, curte 3300 mp, 5 cam., 2016, la cheie, Vand vila, teren intravilan, independenta electric intr-o zona linistita ai in apropierea raului Arges si o padure superba, **44.000 €;** ☎0723.261.501 paunalexandru1981@gmail.com

242. **Giurgiului,** Dedeman, S.U. 200 mp, 4 cam., 2005, toate utilitatile, izolata termic, incalzire centrala, terasa, 2 gr. sanitare, zona linistita, negociabil, **85.000 €;** ☎0721.764.791

243. **Giurgiului,** ND Cocea, rond tramvai S.U. 95 mp, curte 210 mp, 4 cam., 2019, la cheie, Proprietar vand vila P+1+ Pod, la cheie, supraf. constr. 120 mp, 2 bai, pod 20 mp, 2 locuri parcare, finisaje de calitate, din caramida Porotherm, placa peste etaj, gazon, utilitati. **95.000 €;** ☎0723.201.963/ 0788.610.611 eremiad01@gmail.com

244. **Glina,** Ilfov, S.U. 65 mp, curte 260 mp, 3 cam., 1977, la rosu, vanzare casa+teren 260 mp, Glina Ilfov, dispune de curent electric, apa si gazele la poarta, 5-7 min. cu autobuz 405 pana la metrou Anghel Saligny, bonus o masina Opel Astra H diesel inmatriculata, **45.500 €;** ☎0723.351.895/ 0745.351.895 tinaparaschiv@yahoo.com

245. **Glodeanu** Silistea. S.U. 101 mp, curte 3600 mp, 5 cam., 2010, la cheie, Vand casa in comuna Glodeanu Silistea, satul Cotorca, compusa din 2 dormitoare, una sufragerie, bucatarie, baie, hol, balcon, anexe, magazie, pivnita, plus solarii cu suprafata 2700 mp, negociabil, **30.000 €;** ☎0727.534.086

246. **Gornet,** Prahova, pitoresc, dealuri, 1999, Slanic Prahova, vila constructie sol 102,01 mp, fundatie planseu beton armat, P+1 et. + M+ 3 balcoane + terasa, semineu living + 3232 mp, ideal pensiune, locuinta, aer conditionat, liniste, oferta exceptionala, **53.000 €;** ☎0722.706.779

247. **Grand** Arena Mall, S.U. 150 mp, curte 100 mp, 4 cam., 2019, la cheie, vila 4 camere, curte 100 mp, sector 4, Grand Arena mall, summer sale! **98.000 €;** ☎0721.165.251/ 0722.338.342 anca@sudrezidential.ro

248. **Grand** Arena Mall, Metalurgiei, sector 4, Bucuresti S.U. 109 mp, curte 75 mp, 4 cam., 2018, la cheie, vila cu 4 camere, Bd. Metalurgiei, P+1E+Pod cu suprafata utila de 109.20 mp + 35 mp pod si curte 75.60 mp. Se preda finisata la cheie si se poate achiziciona prin orice tip de credit bancar. **100.000 €;** ☎0726.138.984/ 0724.205.825 adrian.gherman@sudrezidential.ro

249. **Green** City Residence, 1 Decembrie S.U. 120 mp, curte 180 mp, 4 cam., 2010, la cheie, Complex Green City, 18 km de Piata Unirii (30 minute), vile 4 camere si 3 bai, 120 mp gradina, acces securizat, finisaje la alegere, centrala, familii tinere, restaurant in incinta, 85.000 euro + TVA **85.000 €;** ☎0725.579.402 vanzari@mygreencity.ro

250. **Green** City Residence, 1 Decembrie, S.U. 120 mp, curte 180 mp, 4 cam., 2010, la cheie, Complex Green City, 18 km de Bucuresti (30 min pe ceas), vile 4 camere si 3 bai, 120 mp gradina, acces securizat, finisaje la alegere, centrala, familii tinere, **85.000 €;** ☎0725.579.402 vanzari@mygreencity.ro

251. **Green** City Residence, 1 Decembrie, S.U. 120 mp, curte 180 mp, 4 cam., 2009, la cheie, complex Green City, 18 km de Piata Unirii, vile 4 camere si 3 bai, 120 mp gradina, acces securizat, finisaje la alegere, centrala, familii tinere, facilitati in incinta, 85.000 eur+tva, **85.000 €;** ☎0725.579.402 vanzari@mygreencity.ro

252. **Grigore** Alexandrescu, Piata Victoriei, Guvern, ultracentral, aparatament casa la curte, 59,64 mp, 2 camere+dependinte (hol, baie, bucatarie) si pivnita 58,43 mp, teren indiviz., **100.000 €;** ☎0722.706.779

253. **Gulia** 2019 proiect deosebit 4-6 camere 2-3 bai p+m S.U. 180 mp, curte 450 mp, 4 cam., 2019, la cheie, fara comisioane zona placuta si linistita aproape de strada asfaltata si padure proiect deosebit casa cu 4-6 camere si 2-3 bai regimP+M (+ 2 dormitoare + o baie la etaj) finisata LA CHEIE detalii tel..

254. **Gulia** casa 3-5 camere p+1 terasa piscina finisaje S.U. 115 mp, curte 450 mp, 3 cam., 2019, in constructie, fara comisioane in Gulia linga padure, pe drumul National DN7 Bucuresti-Tirgoviste la 18km de podul Grand Calea Grivitei, Proiect deosebit casa cu etaj constructie in 3 variante cu piscina detalii tel ☎0723.611.412

255. **Gulia** fara comisioane casa 5 camere la cheie 510mp S.U. 140 mp, curte 510 mp, 5 cam., 2019, la rosu, fara comisioane in Gulia zona de case noi aproape de asfalt diverse Magazine RATB Scoala Gradinita Drumul National DN7 Bucuresti-Tirgoviste sau trecere rapida catre Autostrada A1 casa 5 came pe 510mp ☎0723.611.412

256. **Gura** Foii, S.U. 415 mp, curte 5800 mp, 6 cam., 2012, vand casa in comuna Gura Foii la 2 km de Gaesti Judetul Dambovita. **61.000 €;** ☎0732.154.474 gabitzu2009@gmail.com

257. **Gura** Vitioarei, Valenii de Munte, jud. Prahova, S.U. 170 mp, curte 1600 mp, 7 cam., 2007, la cheie, Gura Vitioarei,casa p+2+pod, vanzare sau inchiriere pe termen lung 1400 ron/luna, parte dintr-un duplex, partea stanga, (in planuri este ap.1), teren 1600 mp, 6 camere+living, 3 bai, terasa, mobilata si utilata. **64.000 €;** ☎0720.077.539 dniculescu@gmail.com

258. **Harmanestii Vechi, Pascani, S.U. 82 mp, curte 4000 mp, 4 cam., 1963, la cheie, casa batraneasca, livada, teren in fata casei. Casa situata pe strada asfaltata. Pretul se discuta la fata locului ☎0760.153.985**

259. **Hotel** Partia Clabucet Predeal, S.U. 750 mp, curte 1050 mp, 16 cam., 2010, la cheie, Predeal partia Clabucet,avand 16 camere,15 dormitoare,suprafata totala construita aprox 900 mp,suprafata utila 750 mp si suprafata teren 1000 mp.Se poate viziona:http://vrtours.ro/tours/casa-predeal/ **529.000 €;** ☎0731.551.555 marian@mariannut.ro

260. **Iancu** Nicolae, Dr. Potcoavei, Jolie Ville, S.U. 291 mp, curte 262 mp, 5 cam., 2004, la cheie, casa cu acces foarte generos, strazi late, 8 ml, doua sensuri de mers. Tip duplex cuplat. Vecinatati definitive. Complex cochet, doar 7 proprietati. 4 dormitoare, 4 bai, dresing, 2 balcoane, garaj. Suna acum ! **267.000 €;** ☎0731.610.000 nicolae.preda@kw.ro

261. **Iancului,** Agricultori, reducere la plata cash, S.U. 120 mp, curte 161 mp, 7 cam., 1965, la cheie, casa str. Agricultori, metrou Iancului. Are 7 camere, 4 grupuri sanitare, 3 bucatarii, pivnita. Are 2 CT, instalatie sanitara pe cupru. Pod inalt. Servitute. Reducere pt cash de la 120 la 112 mii euro. **112.000 €;** ☎0766.971.671

262. **Ilfov,** Moara Domneasca, Ganeasa, S.U. 144 mp, curte 1000 mp, 4 cam., 2011, vila p+m, 2 bai, bucatarie, 2 balcoane, complet renovata, gresie, faianta, parchet, termpane, centrala lemne, apa, curent, fosa septica, deschidere 25 m, maxi taxi Obor, discutabil, **90.000 €;** ☎0729.596.453

263. **Ilfov,** Snagov, S.U. 1000 mp, curte 5500 mp, 6 cam., 2002, la cheie, desfasurata pe o suprafata de peste 5.500 mp, avand deschidere de 34 ml la lacul Snagov, aceasta resedinta eleganta ofera un stil de viata ultra-modern. **4.500.000 €;** ☎0722.339.400/ 0722.200.926 catalina.avram@romconsulting.ro

264. **Imobil,** dezvoltator, casa 3 camere cu teren liber S.U. 80 mp, curte 25 mp, 3 cam., 2018, la cheie, 25 mp, structura beton, caramida porotherm, termoizolatie 10 cm, finisaje la alegere incluse, toate utilitatile, localizata str. Intrarea Viilor nr. 23, pod mansardabil 28 mp, loc parcare. **75.000 €;** ☎0768.397.773/ 0764.180.052 office@nemarimobiliare.ro

265. **Ion** Mihalache- Chibrit, S.U. 277 mp, curte 701 mp, 6 cam., 1998, la cheie, S+P+1+Pod, construita in 1998, Stc= 277 mp, 6 camere, 2 gr san, 2 bucatarii, 3 garaje (30 mp), toate utilitatile, centrala proprie, curte libera 552 mp, st 701 mp, deschidere la 2 strazi, toate actele. **380.000 €;** ☎0721.854.257 cristian.imob@hotmail.com

266. **Lacul** Tei, Barbu Vacarescu, Floreasca, S.U. 80 mp, curte 176 mp, 4 cam., 1935, demolabila, Parcul Circului, zona excelenta, foarte aproape parc, numai constructii noi, toate actele in regula, **168.000 €;** ☎0728.114.499 stefania.clasic@gmail.com

267. **Livadea** Prahova, S.U. 400 mp, curte 5 mp, 8 cam., 2004, la cheie, Livada de Vis, ocazie de a cumpara una din cele mai spectaculare proprietati din Romania. Casa din piatra solida construita in 2004. Una din cele mai spectaculare proprietati din Romania. 5 hectare. **490.000 €;** ☎0015163150490 Vandrei@SteelEquities.com

268. **Lupsanu** S.U. 100 mp, curte 1600 mp, 4 cam., 1952, Casa batraneasca de vanzare, judetul Calarasi, sat Plevna, 1600mp, 4camere, vie, pomi fructiferi. Pret: 9000A negociabil. **9.000 €;** ☎0724.909.878

269. **Lupsanu** S.U. 70 mp, curte 1000 mp, 3 cam., 1955, la cheie, Vand casa in comuna Lupsanu judetul Calarasi la 70 km de Bucuresti maxim 45 de minute pe autostrada soarelui. Casa dispune de hidrofor si fosa septica, magazie si foisor de gradina. Se vinde mobilata. **20.000 €;** ☎0744.682.744 Mikydutza76@yahoo.com

270. **Magurel,** complex rezidential, casa single 5 camere S.U. 110 mp, curte 250 mp, 5 cam., 2019, in constructie, va ofer spre vanzare casa individuala, situata intr-un complex rezidential cu 8 locuinte, acces limitat. Imobilul se afla pe strada Bulgarului, Magurele, in apropiere de complexul New Residence. **59.900 €;** ☎0773.911.552 office@bragadiuresidenceexclusiv.ro

271. **Magurele** Ilfov cartierul Florilor S.U. 165 mp, curte 394 mp, 4 cam., 2015, la cheie, casa mobilata la cheie unic proprietarpentru mai multe detalii. **110.000 €;** ☎0733.607.174

272. **Magurele,** S.U. 244 mp, curte 600 mp, 5 cam., 2012, la cheie, casa la cheie in Magurele, P+1+M, finalizata in 2018, racordata la curent si gaze, dotari ultra moderne, centrala, fosa septica, curte 500 mp, **110.000 €;** ☎0736.378.348 apostolache.cristian@yahoo.com

273. **Magurele,** casa 4 camere P+1 cu terase S.U. 233 mp, curte 500 mp, 4 cam., 2011, la cheie, Vila P+1 cu 4 camere si terase, 233mp utili, teren 500mp, constructie 2011 cadre beton, zidarie caramida, AC, alarma, curent trifazic, panouri solare, finisat, parter: bucatarie, living, terasa, etaj 3 dormitoare. **235.000 €;** ☎0736.860.180 staffimobiliar@yahoo.ro

274. **Magurele,** duplex 3 camere si curte 400 mp, S.U. 100 mp, curte 400 mp, 3 cam., 2018, la cheie, Direct proprietar va ofera spre vanzare casa tip duplex, in zona Magurele, cu o suprafata utila de 100 mp/unitate si curte libera de 400 mp, cu 3 camere, dressing, 2 bai, 2 balcoane si terasa. **75.000 €;** ☎0773.911.552/ 0733.104.624 office@bragadiuresidenceexclusiv.ro

275. **Mamaia** Nord S.U. 120 mp, curte 139 mp, 3 cam., 2019, la rosu, Casa in zona Hanul Piratilor, parterul la alb, etajul la rosu, posibilitate mansardare sau etaj. Investitie recuperabila in 5-6 ani. Venit constant minim 15.000 Euro pe sezon. O casa de vacanta si o afacere **65.000 €;** ☎0721.503.101 ateneumimob@gmail.com

276. **Metrou** 1 Decembrie, Titan, Pallady, Opel, Lidl S.U. 80 mp, curte 20 mp, 3 cam., 2018, la cheie, vand vila, spatioasa, p+1, bucatarie 11 mp, inchisa. Casa este complet finisata, g, f, p, t, centrala proprie, incalzire in pardoseala, totul nou, bransata la toate utilitatile sectorului 3. Acces rapid metrou. **89.000 €;** ☎0774.075.876/ 0724.458.272

277. **Metrou** Dimitrie Leonida, vila direct proprietar, S.U. 130 mp, curte 140 mp, 4 cam., 2012, la cheie, vila proprietar la 4 minute de metrou, dispune de living, bucatarie cu camara, 2 dormitoare, 3 bai, mansarda cu spatiu birou, aer conditionat, sistem irigatii, videointerfon, curte amenajata 80 mp, magazie, **133.000 €;** ☎0761.833.311/ 0787.525.596

278. **Metrou** Dimitrie Leonida, vila moderna P+1+M, S.U. 107 mp, curte 80 mp, 4 cam., 2014, la cheie, vila proprietar, P+1+Pod la doar 15 minute de metrou, strazi asfaltate si iluminate, living generos, bucatarie inchisa, baie, la etaj 3 dormitoare, baie si balcon + pod depozitare. Se vinde mobilata. **100.000 €;** ☎0761.833.311/ 0787.525.596

279. **Metrou** Nicolae Teclu, Titanul Nou, Pallady, S.U. 105 mp, curte 70 mp, 4 cam., 2019, la cheie, casa insiruita, living 25 mp, buc 11 mp, inchisa, 3 dormitoare, curte 70 mp cu loc pentru 2 masini. foarte aproape metrou 10 minute, strada astfaltata, iluminata. **100.000 €;** ☎0774.075.876/ 0724.458.272

280. **Mihai** Bravu, Vitan, Stadion Olimpia, vila 2008 S.U. 140 mp, curte 190 mp, 5 cam., 2008, la cheie, Vitan, Mihai Bravu, vila p+m, c-tie-2008, teren total 190 mp, utili-140 mp, d=12 ml, living, 4 dormitoare, 2 bai, bucatarie, 3 terase, centrala, toate utilitatile, izolatie, amenajata toate actele. Usor disc. **160.000 €;** ☎0769.076.167 adriana.kdwimob@gmail.com

281. **Mihailesti,** Giurgiu, S.U. 350 mp, curte 1000 mp, 5 cam., 2014, la cheie, vila de lux, P+1+pod+garaje, foisor, anexe, finisaje de lux, racordata la toate utilitatile. **155.000 €;** ☎0769.805.758

282. **Mihailesti,** Tufa, S.U. 285 mp, curte 900 mp, 7 cam., 2015, la cheie, vand casa la 15 min de Bucuresti, cu toate utilitatile. Merita vazuta, **89.000 €;** ☎0768.566.847 fflorentina42@yahoo.com

283. **Militari** Cocosul Rosu S.U. 300 mp, curte 400 mp, 10 cam., 2014, in constructie, se vinde aceast? proprietate A®n constructie tip duplex, formata din doua duplexuri, parter plus etaj 1 plus mansarda. Curte liber?, toate utilitatile in curte. Acte in derulare. Pret negociabil. **155.000 €;** ☎0732.547.531 elenavoica@yahoo.com

284. **Militari** imobil nou, pretabil diverse activitati, S.U. 500 mp, curte 385 mp, 15 cam., 2010, la cheie, imobil P+2+M, 500 mp, deschidere 15 ml, alcatuit din 15 camere, 4 grupuri sanitare (cate 2 chiuvete si cate 2 wc), 3 balcoane, terasa, curte amenajata, mijloace de transport in apropiere, liber, vizitabil oricand **420.000 €;** ☎0731.168.100 sales@afi-capital.ro

285. **Militari,** S.U. 100 mp, curte 40 mp, 4 cam., 2019, in constructie, Rosu, teren 160 mp, p+1+pod, 2 bai, 3 dormitoare, living spatios, bucatarie inchisa, terasa etaj, balcon la unul din dormitoare 2 locuri parcare, zona linistita, direct dezvoltator tva 5% inclus, **80.000 €;** ☎0734.797.437 dezvoltatorimobiliarmilitari@gmail.com

286. **Militari,** 0 comision, casa perfecta a familiei, S.U. 132 mp, curte 400 mp, 6 cam., 2013, la cheie, vila independenta (izolata pe lot) pe doua nivele cu suprafata utila de 132 mp. Vila are o pozitie strategica de numai 1,9 km de statia de metrou Pacii (23 minute de mers pe jos). **180.000 €;** ☎0787.204.109 marius.ghita@remax.ro

287. **Militari,** proprietar vand vila deosebita S.U. 250 mp, curte 500 mp, 6 cam., 2017, la cheie, Vila deosebita in sectorul 6, zona Turbomecanica, intr o zona rezidentiala noua, linistita. A fost finalizata in 2017 si este bransata la gaze, canalizare si apa curenta. Utilata si mobilata. **279.000 €;** ☎0722.304.470 lucian@rombelt.ro

288. **Militari,** Rosu, Chiajna, Crinului S.U. 110 mp, curte 130 mp, 4 cam., 2019, in constructie, casa 4 camere complet finisata, 96 mp utili+pod, scara permanenta, teren liber 130 mp, complex rezidential, centrala, utilitati, finalizare august, proprietar, fara comision **92.000 €;** ☎0749.115.511/ 0745.005.500 proprietatinoi@gmail.com

289. **Militari,** Rosu, Chiajna, zona padure Florilor, S.U. 115 mp, curte 250 mp, 5 cam., 2019, in constructie, vand casa/vila 4 camere p+1+m, 115 mp, teren 250 mp, finisata lux la cheie, centrala, canalizare, acces rapid asfalt, langa padure, zona padure Florilor. Direct proprietar. **114.000 €;** ☎0749.115.511/ 0745.005.500 ecap.office@gmail.com

290. **Moara** Vlasiei, Ilfov, S.U. 170 mp, curte 811 mp, 4 cam., 2008, vand casa Moara Vlasiei, Ilfov. Constructie 2008 Suprafata teren 811 mp. Suprafata utila 170 mp. Parter+ etaj mansardat. Gaze, centrala termica, izolata, curent trifazic, put, cablu, internet. Parter finisat. **80.000 €;** ☎0722.271.235 monicachiru03@gmail.com

291. **Mogosoaia** vis a vis de parc S.U. 171 mp, curte 2100 mp, 4 cam., 1996, la cheie, Mogosoaia peste drum de parc, su-171mp st-2100mp D-18.51m pozitie excelenta propietate cu multiple posibilitati. O oaza de liniste, un colt de Rai. **238.000 €;** ☎0799.121.777 g.georgescu@yahoo.com

292. **Mogosoaia,** padure, lac, liniste, hai acasa, vila , S.U. 315 mp, curte 1520 mp, 6 cam., 2008, la cheie, te-ai saturat de aglomeratia si zgomotul din Bucuresti? Cauti sa te muti într-o oaza de liniste si verdeata, dar sa ai acces facil la scoli si la toate facilitatile capitalei? **385.000 €;** ☎0722.732.975 axadomenii@yahoo.com

293. **Monumentului,** Bragadiru, oferta, duplex finisat, S.U. 146 mp, curte 250 mp, 4 cam., 2017, la cheie, Va propunem spre vanzare casa in varianta duplex, situata stradal, pe strada. Monumentului, Bragadiru. Duplexul dispune de finisaje moderne, deosebite, cu suprafata utila de 146 mp si teren de 250 mp. **82.000 €;** ☎0771.332.105 office@bragadiuresidenceexclusiv.ro

294. **Moreni,** judetul Dambovita, casa de caramida, supraf. constr. 94 mp, supraf. utila 70 mp, beci supraf. 14 mp, garaj supraf. 18 mp, teren curte 478 mp, toate utilitatile (gaze, curent), discutabil; ☎0734.412.128

295. **Muncii,** Iancului, Agricultori, S.U. 220 mp, curte 202 mp, 6 cam., 1940, vila robusta planseu beton, posibilitate extindere la 320 mp prin amenajare mansarda, amprenta 130 mp, curte libera 70 mp, ideal rezidenta, acces separat parter, oportunitate, **184.900 €;** ☎0722.350.066 timeimob@gmail.com

296. **Munte** Montalenghe S.U. 180 mp, curte 300 mp, 8 cam., 1912, Casa se afla in Italia 28 km Torino si 100 km Milano **120.000 €;** ☎ Valentintirgo@gmail.com

297. **Nicolae** Teclu S.U. 112 mp, curte 200 mp, 4 cam., 2019, la rosu, amplasat in zona Nicolae Teclu in Sectorul 3 al capitalei, imobilul este pozitionat intr-o zona cu trafic redus, avand in jur cladiri care nu depasesc nivelul de elevatie P+2E **125.000 €;** ☎0731.510.854 ionut.epure@zonadesud.ro

298. **Nord,** Baneasa, Sisesti, in spatele Padurii Baneasa S.U. 175 mp, curte 530 mp, 5 cam., 2019, casa antiseismica, 2019, situata in Cartierul Padurea Baneasa. P+1E+M, curte individuala si doua locuri de parcare. Steren= 524 mp, Su=175 mp, 3 gr. sanitare, bucatarie, camera tehnica si terasa. **170.000 €;** ☎0729.041.401

299. **Nord,** Pipera, Balotesti, Corbeanca, S.U. 130 mp, curte 500 mp, 4 cam., 2018, la cheie, Bavaria Park, Balotesti, casa individuala parter + etaj, constructie 2018, suprafata utila 130 mp. Teren 500 mp din care amprenta casa 85 mp. **125.000 €;** ☎0723.293.041 fodoroiualindaniel@yahoo.com

300. **Obor,** Gara de Est, Baicului, S.U. 180 mp, curte 160 mp, 7 cam., 2001, la cheie, 2001, vila P+1, ctie-180 mp, parter, 80 mp, 3 cam, 2 bai, bucatarie, etaj, 100 mp,4 camere, baie, bucatarie, hol, terasa, 2 centrale, mobilata, intrari separate. Profit 800 e/luna. Rapid Mega Mall Pantelimon, Iancului, Miha Bravu. **128.880 €;** ☎0724.587.634

301. **Obor,** Kaufland, Colentina, str. Silviei, S.U. 310 mp, curte 490 mp, 9 cam., 1999, la cheie, Obor, Kaufland, Colentina str. Silviei, casa vila p+1+m, 9 cam 3s, 6d, 4 bai, constructie 1999, amprenta 145 mp, curte, cadastru in curs, necesita reamenajarii, pret 215000 EURO rog seriozitate. comision 6500 e. **215.000 €;** ☎0760.978.331/ 0722.560.930 teraimobiliare@yahoo.com

302. **Ocazie,** Peris, stradal, P 1, langa primarie, teren 2000 mp, d 22 m, S.U. 170 mp, curte 1970 mp, 5 cam., 1987, la cheie, **79.900 €;** ☎0744.569.253 ungureanu.stefan@galaxyimob.ro

303. **Odobesti** Vrancea S.U. 300 mp, curte 1800 mp, 8 cam., 2010, la cheie, proprietar, vand vila p+m, 300mp, 8 cam, 3 bai, terasa, garaj + toate utilitatile centru loc. Unirea Odobesti, curte 1800mp, front stradal 30m, 52 meri maturi. Constructie 2010. **70.000 €;** ☎0744.441.790

304. **Ofer** gratis proprietate la Snagov, se vinde doar emotia S.U. 270 mp, curte 1467 mp, 5 cam., 2006, la cheie, **245.000 €;** ☎0748.889.926 ionut.stancu@imobiliare-acasa.ro

305. **Oferta** Duplex P 1 pod, Prelungirea Ghencea, Latin, 2018, S.U. 114 mp, curte 140 mp, 3 cam., 2017, la cheie, **79.900 €;** ☎0721.250.142 office@premiumadvisors.ro

306. **Olteni,** judetul Dambovita S.U. 260 mp, curte 2000 mp, 4 cam., 2018, o casa moderna dar totodata reprezentativa pentru cultura si traditia romaneasca, **65.000 €;** ☎0743.582.626 casetraditionale2019@gmail.com

307. **Oportunitate** casa individuala, Muncii S.U. 135 mp, curte 100 mp, 5 cam., 2011, la cheie, **197.000 €;** ☎0735.551.422 florin.toma@catoma.ro

308. **Oportunitate** spatiu, vila comercial, office, Dacia, Eminescu S.U. 200 mp, curte 140 mp, 5 cam., 2018, la cheie, **399.000 €;** ☎0735.551.422 florin.toma@catoma.ro

309. **Oras** Fundulea S.U. 60 mp, curte 400 mp, 2 cam., 2013, la cheie, casa noua in oras Fundulea la 25 de km de Bucuresti cu deschidere autostrada Soarelui are baie bucatarie si doua dormitoare si living. **37.000 €;** ☎0727.809.134 auramihail@hotmail.com

310. **Oras** Pantelimon, S.U. 172 mp, curte 500 mp, 5 cam., 2017, la cheie, amplasata pe un teren de 250 mp, amprenta casei 83 mp, suprafata construita 172 mp, utila 145 mp, curent, apa, canalizare, gaz, finisaje de buna calitate. Se poate adauga un teren de 250mp. Pret 93.500 euro. **93.500 €;** ☎0773.864.828/ 0721.717.270 aurel.petrescu@alphadpi.ro

311. **Oras** Pantelimon, zona Cernica, S.U. 135 mp, curte 240 mp, 4 cam., 2018, la cheie, urgent: casa de vanzare direct de la proprietar compusa din: parter: hol, living, bucatarie open space, grup sanitar, terasa acoperita cu beci. Etaj: hol, 3 dormitoare, baie spatioasa, balcon **89.900 €;** ☎0730.005.907

312. **Otopeni** S.U. 300 mp, curte 1000 mp, 8 cam., 2011, la cheie, Vand vila P+1+M, 340 mp construiti, zona spate AMC, 500 m pana la DN1, 5 dormitoare, living, mansarda 80 mp, bucatarie, 5 bai, 2 dressinguri, 2 terase,garaj, teren 1000 mp, 26,7 X 37,5, pret negociabil **319.000 €;** ☎0722.824.278

313. **Otopeni** central, S.U. 200 mp, curte 700 mp, 7 cam., 2015, la cheie, Buna ziua, va atragem atentia cu vanzarea unei vile desfasurata pe 2 etaje cu o suprafata utila totala de 256 mp si un teren de 700 de mp, situata in Orasul Otopeni pe strada 1 Mai. **270.000 €;** ☎0727.090.488 radu@proestate.ro

314. **Otopeni** City Gardens, vile 4-5 camere, 0% comision S.U. 155 mp, curte 330 mp, 5 cam., 2019, la cheie, Faza 2, vile individuale cu 5 camere, 3 bai, s.c.=212 mp, teren 330 mp. Sau vila 4 camere, P+1, 120mp, teren 260mp. Finisaje la cheie 2019. Direct Dezvoltator. 0% comision. www.OtopeniCityGardens.ro **92.500 €;** ☎0749.800.400 sales@otopenicutygardens.ro

315. **Otopeni** vila single - Odai 270 mp S.U. 270 mp, curte 370 mp, 4 cam., 2018, la cheie, vila single p+1e+m, suprafata totala construita 275 mp. Terenul este in suprafata de 350 mp+cota parte indiviza din drumul de servitute,iar vila se vinde bransata la toate utilitatile. **166.999 €;** ☎0733.648.747/ 0757.703.747 smfastimob@gmail.com

316. **Otopeni,** 23 August, S.U. 105 mp, curte 180 mp, 4 cam., 2019, in constructie, vilele APT, Otopeni, 23 August, zona dezvoltata, teren 180 mp, suprafata casa 105 mp utili, parter plus etaj, 3 dormitoare, 3 bai. Se vinde la gri, nefinisata, toate utilitatile racordate. **105.000 €;** ☎0742.893.157 daniel@danieldobre.ro

317. **Otopeni,** Aeroport S.U. 330 mp, curte 900 mp, 7 cam., 2014, Fedex, Fermei, p+1, living 40 mp, 6 camere (2x12 mp, 2x17 mp, 2x 22 mp), 3 bai, 3 terase, parter 160 mp, garaj 50 mp, et. 120 mp, parchet, gresie,faianta, termopan, rulou PVC, pretabil birouri, firma, **253.000 €;** ☎0728.676.350 imobcont@gmail.com

318. **Otopeni,** Ilfov, vila la rosu, 0% comision S.U. 212 mp, curte 480 mp, 6 cam., 2013, la rosu, Vila bine realizata, situata langa DN1 si centura Bucurestiului. Parter: sufragerie, bucatarie + terasa, birou, camera tehnica. Etaj: 3 dormitoare, 2 bai. Mansarda suprainaltata: spatiu liber. **99.000 €;** ☎0787.204.109 marius.ghita@remax.ro

319. **Otopeni,** Odai, S.U. 105 mp, curte 250 mp, 5 cam., 2019, in constructie, vila individuala P+1, structura beton, caramida Porhoterm, 250 mp teren, 105 mp utili, 120 mp utila totala, 3 dormitoare, 3 bai cu aerisire directa, living, terasa, finalizare iunie 2019, comision 0% **103.950 €;** ☎0730.252.252 contact@amaliatudor.ro

320. **Otopeni,** Odai, Ciprian Porumbescu, S.U. 167 mp, curte 330 mp, 5 cam., 2019, la cheie, vila P+1E+M incalzire in pardoseala, supr total constr 257 mp, include terasa, balc si sp de depozitare de 30 mp. Supr tot a terenului este de 330 mp. Se preda zugravita (Savan) si cu utilitati functionale. **135.000 €;** ☎0720.535.453 luciantrif30@yahoo.com

321. **Otopeni,** vila individuala p+1+m, 295 mp, S.U. 295 mp, curte 477 mp, 6 cam., 2019, in constructie, teren 478 mp, Antracit Residence, vila individuala la cheie P+1+M, 295 mp utili, curte 478 mp, pret cu TVA 19 inclusa. Detalii la telefon sau antracit.ro. Face parte din Ansamblul Antracit Residence 6 Cartier Craitelor. **254.900 €;** ☎0730.448.944 contact@antracit.ro

322. **Pache** Protopopescu, str. Agricultori, 1/1, constructie caramida, 110 mp, o garsoniera + ap. 2 camere, cu toate utilitatile, pretabil clinica, cabinet avocat, cabinet medical, **110.000 €;** ☎0745.779.715

323. **Pache** Protopopesscu S.U. 450 mp, curte 90 mp, 5 cam., 2019, la rosu, Cladire situata pe str. Horei 2 bis, D+P+1+2+3Er , 450mp. Construiti la rosu+curte de 90 mp.utilitati: canalizare , curent, apa, gaze. Pret negociabil. **400.000 €;** ☎0723.458.428 adriana.costache@yahoo.com

324. **Pantelimon** S.U. 100 mp, curte 200 mp, 4 cam., 2019, apa, gaze, canalizare, finisata, pret discutabil, **65.000 €;** ☎0771.643.245

325. **Pantelimon** S.U. 78 mp, curte 200 mp, 3 cam., 2019, apa, gaze, canalizare, pret discutabil, **63.000 €;** ☎0771.643.245

326. **Pantelimon** - Ilfov, 2 cam., hol, bucatarie, baie, apa, canal, lumina, gaze, centrala, calorifere, **31.500 €;** ☎0723.933.395/ 0767.257.959

327. **Pantelimon** - Ilfov, 3 cam., hol, bucatarie, baie, apa, canal, lumina, gaze, centrala, calorifere, **33.500 €;** ☎0723.933.395/ 0767.257.959

328. **Pantelimon** Cora, vile finalizate S.U. 115 mp, curte 240 mp, 5 cam., 2019, la cheie, Ansamblu rezidential cu circuit inchis de vile tip triplex, situat la doar 5 minute de galagia si aglomeratia orasului, in imediata apropiere a hipermarketului Cora Pantelimon, pe sos.Cernica . **95.000 €;** ☎0728.879.797/ 0728.879.796 cernicabuilding@yahoo.com

329. **Pantelimon** Oras, Lebada, S.U. 300 mp, 2008, 6 dormitoare, 2 living, 2 bai, wc serviciu, 2 bucatarii, terasa, discutabil, **85.000 €;** ☎0771.576.049

330. **Pantelimon,** Cernica, S.U. 146 mp, curte 200 mp, 4 cam., 2018, in constructie, Ansamblul Cernica Residence, vila P+1,4 camere, bucatarie inchisa, living, 3 dormitoare, 2 bai, beci cu intrare din bucatarie, terasa,loc de parcare + curte individuala, **130.000 €;** ☎0721.448.008/ 0720.024.022 bogdan.dumitrache@royalcrown.ro

331. **Pantelimon,** Ilfov, S.U. 170 mp, curte 240 mp, 5 cam., 2012, la cheie, casa 5 camere, p+1+m, complet mobilata, toate utilitatile, izolata termic, aer conditionata, camere video, alarma. **78.000 €;** ☎0722.829.793 cristinacristea861@gmail.com

332. **Pantelimon,** Ilfov, S.U. 80 mp, curte 300 mp, 3 cam., 2019, la cheie, teren 300 mp, amprenta casei 90, lumina pe strada, curent,apa, gaze, canalizare, parter cu posibilitate de mansardare, zona noua de vila, constructie 2019 caramida porotherm, pretul este la cheie. **73.000 €;** ☎0762.171.952 Nitaandreea0226@yahoo.com

333. **Parcul** Carol - Mitropolit Nifon, S.U. 67 mp, curte 115 mp, 2 cam., 1950, casa singur curte, parter, teren cu D=16 m, posibilitati extindere, toate utilitatile, parcare curte, libera, **85.000 €;** ☎0723.257.648/ 021.319.35.13

334. **Parcul** Carol, Fabrica de Chibriturl, S.U. 365 mp, curte 424 mp, 10 cam., 1950, la cheie, vanzare vila S+P+M, teren- 424 mp, curte libera 195 mp, amprenta- 229 mp, suprafata construita-440 mp, 365 mp utili, 8 camere+ Mansarda open space 163 mp, + 2 camere la subsol, + 20 mp pod, 2 bai. **299.000 €;** ☎0723.334.024 bbadrian@gmail.com

335. **Parcul** Carol, la 5 min. de metrou S.U. 65 mp, Eroii Revolutiei, proprietar, urgent, 2 camere, curte 80 mp, baie, bucatarie + 2 camere la subsol cu scara interioara, cu posibilitati de etajare, neg., **82.500 €;** ☎0727.752.955

336. **Parcul** Carol, strada Concordiei, S.U. 96 mp, curte 214 mp, 3 cam., 1957, casa cu etaj, terasa, gradina amenajata pe teren in proprietate intabulat, Vecinatati: ultracentral, Unirii, parcul Carol, Tineretului, 11 iunie, Serban Voda, Dimitrie Cantemir. **205.000 €;** ☎0722.393.151 libra.imobiliare@gmail.com

337. **Parcul** Circului, vanzare casa vila, S.U. 250 mp, curte 240 mp, 4 cam., 1949, parcul Circului adiacent Judetului casa vila s+p+1+pod mansardabil, teren 240 mp, amprenta 99 mp, 4 cam., 2 bai, posibilitate mansardarte, cf libera, rog seriozitate. **325.000 €;** ☎0760.978.331/ 0722.560.930 teraimobiliare@yahoo.com

338. **Parcul** Circului-Tei S.U. 250 mp, curte 715 mp, 7 cam., 1940, casa interbelica, 7 camere, 3 bai, toate utilitatile, garaj, o curte generoasa, deschiderede 14 m. **310.000 €;** ☎0741.124.400 ned

# Imobiliare vânzări CASE, VILE

401. **Popesti-Leordeni** vila individuala de vanzare S.U. 130 mp, curte 307 mp, 3 cam., 2017, la cheie, vila de vanzare in Popesti-Leordeni, zona exclusiva de case noi, se vinde finisata si bransata la toate utilitatile, pentru informatii suplimentare. **130.000 €;** ☎0787.525.587 cristian.muresanu@yahoo.com

402. **Popesti-Leordeni,** S.U. 112 mp, curte 120 mp, 4 cam., 2018, in constructie, va propunem spre vanzare o vila tip duplex cu 4 camere, la etaj 3 dormitoare,o baie si 2 balcoane; la parter un living luminos,o bucatarie inchisa foarte spatioasa, zona noua Popesti-Leordeni, **95.000 €;** ☎0725.225.117 claudia@sudrezidential.ro

403. **Potlogi,** S.U. 80 mp, curte 1380 mp, 3 cam., 1954, la cheie, Casa din caramida in sat Pitaru, comuna Potlogi compusa din 3 camere, bucatarie + camara, pivnita, bucatarie de vara si anexe. Casa e invelita cu tabla iar gazele sunt la poarta, teren 1380 mp, deschidere 30mp. **19.000 €;** ☎0727.355.963 loredana.oncica@gmail.com

404. **Prahova,** Campina, Poiana Campina, S.U. 100 mp, curte 2200 mp, 4 cam., 1970, la cheie, vand casa, utilitati: apa, gaze, fosa, centrala, termopane, casa locuibila. Toate actele la zi, pret negociabil, acces gara, acces auto, **60.000 €;** ☎0722.617.815

405. **Predeal** Cioplea Office, S.U. 240 mp, curte 250 mp, 8 cam., 2004, la cheie, vand vila Predeal Office, D+P+E+M inalta, complet utilata, suprafata utila 240 mp, amprenta la sol 60 mp, pe un teren de 250 mp. Vila este din caramida, construita in 2004, toate utilitatile, 7 camere+ I. **78.000 €;** ☎0799.884.139 zepelinului29@yahoo.com

406. **Predeal,** jud. Brasov S.U. 480 mp, curte 500 mp, 7 cam., 2000, la cheie, vand vila in Predeal ultracentral p+2+m 480 mp, teren 500 mp. 7 camere, 7 bai, living bucatarie, camera tehnica + dependinte. Se vinde utilata si mobilata la cheie 299.000 E negociabil **299.000 €;** ☎0722.359.335 pavelescudorina@yahoo.com

407. **Prelungirea** Ghencea vila S.U. 110 mp, curte 250 mp, 4 cam., 2019, la cheie, vila Prelungirea Ghencea cu 4 camere, 250 mp teren, 2 bai, terasa, 2 locuri parcare intr-un proiect de case cu circuit inchis. Acces rapid catre Auchan, Plaza Romania, scoli si gradinite **90.500 €;** ☎0725.885.866/ 0725.885.844 office@westimob.ro

408. **Prelungirea** Ghencea vila S.U. 128 mp, curte 190 mp, 4 cam., 2019, la cheie, vila Prelungirea Ghencea, acces prin str Dantelei. Teren 190 mp iar casa cu supr utila de 128 mp.parter: living, bucatarie, camera tehnica, grup sanitar, et 1: 3 dormitoare cu 2 bai, hol si balcon. **95.000 €;** ☎0725.885.866/ 0725.885.844 office@westimob.ro

409. **Prelungirea** Ghencea vila, Cartierul Latin, S.U. 145 mp, curte 500 mp, 4 cam., 2015, la cheie, vila deosebita, construita in 2015, amplasata in Prelungirea Ghencea, pe o strada asfaltata, foarte linistita, numai cu vile cochete. Terenul total este de 475 mp si suprafata utila de 145 mp. **205.000 €;** ☎0725.885.866/ 0725.885.844 office@westimob.ro

410. **Prelungirea** Ghencea, S.U. 120 mp, curte 250 mp, 4 cam., 2019, la cheie, vila are o suprafata construita de 140 mp si o suprafata utila de 120 mp, avand regimul de inaltime P+1+P. Suprafata teren: 250 mp **93.500 €;** ☎0725.885.866/ 0725.885.844 office@westimob.ro

411. **Prelungirea** Ghencea, Bragadiru, strada Topazului S.U. 204 mp, curte 180 mp, 5 cam., 2018, in constructie, Case 204mp tip triplex (extremitatile 102000 A mijlocul 100000 A ) gradini 180 m, curte si intrare proprie fiecare, toate utilitatile, direct dezvoltator.Prelungirea Ghencea, str Topazului, **100.000 €;** ☎0766.723.253/ 0766.425.876 anunturi@abonamenteservice.ro

412. **Prelungirea** Ghencea, comision 0% S.U. 90 mp, curte 40 mp, 3 cam., 2019, la cheie, vila p+1+m, supr utila 90 mp, curte 40 mp, langa cartierul latin. Se preda la cheie cu toate utilitatile incluse beneficiaza de 2 locuri de parcare. Fiind la un pret de apartament, este o oportunitate. **64.990 €;** ☎0725.885.866/ 0725.885.844 office@westimob.ro

413. **Prelungirea** Ghencea, Dantelei, dezvoltator S.U. 160 mp, curte 230 mp, 5 cam., 2019, la cheie, Vila P+1+M cu teren 230mp intr-un complex de vile, gaze, apa, canalizare, cu toate finisajele incluse. **99.000 €;** ☎0725.885.866/ 0725.885.844 office@westimob.ro

414. **Prelungirea** Ghencea, la cheie strada Iernii, S.U. 120 mp, curte 250 mp, 4 cam., 2018, la cheie, Ghencea Iernii, dezvoltator, vila stil duplex la cheie ultralux, P+1 teren 250 mp, s. Utila 120 mp, curte amenajata, toate utilitatile, garantie, se accepta credit, 90.500 euro + TVA 5 % doar saptamana aceasta **95.000 €;** ☎0721.662.943 fl.bunescu@gmail.com

415. **Prelungirea** Ghencea, Margelelor, S.U. 130 mp, curte 250 mp, 4 cam., 2019, la cheie, vila are o suprafata construita de 155 mp si o suprafata utila de 125 mp, avand regimul de inaltime P+1+P. Suprafata teren: 250 mp. **93.500 €;** ☎0725.885.866/ 0725.885.844 office@westimob.ro

416. **Prelungirea** Ghencea, nr 264A, sector 6, S.U. 204 mp, curte 120 mp, 5 cam., 2018, in constructie, case tip duplex 140000 A direct dezvoltator, s utila 204 m, teren 120 m, avand fiecare curte proprie, bransate la toate utilitatile. Bucuresti, Prelungirea Ghencea 264A, sector 6, Georgiana. **140.000 €;** ☎0766.723.253/ 0766.425.876 anunturi@abonamenteservice.ro

417. **Prelungirea** Ghencea, Sos Alexandriei, Fortuna S.U. 84 mp, curte 180 mp, 4 cam., 2019, la cheie, Vila la pret de apartament, 84mp utili, teren 180mp, gaze, curent, canalizare. Aproape de Fortuna Residence unde gasim gradinita, Mc donalds, Penny Market etc **76.900 €;** ☎0725.885.866/ 0725.885.844 office@westimob.ro

418. **Prelungirea** Ghencea, str Magnoliei, S.U. 204 mp, curte 140 mp, 5 cam., 2018, in constructie, case 204 m tip triplex, extremitatile 120000 A mijlocul 115000 A , gradini 140 m extremitatile, mijlocul 60 m, curte si intrare proprie fiecare, toate utilitatile. Prelungirea Ghencea Magnoliei. **115.000 €;** ☎0766.723.253/ 0766.425.876 anunturi@abonamenteservice.ro

419. **Primarie** Popesti, comision 0, direct dezvoltator S.U. 80 mp, curte 30 mp, 3 cam., 2018, la cheie, case insiruite, 3 cam, 2 gr sanitare, pod, curte, gaze, canalizare, centrala proprie, drum asfaltat, aproape scoli si gradinite, Ratb. **75.000 €;** ☎0727.121.851

420. **Primaverii** S.U. 550 mp, curte 1258 mp, 10 cam., 1937, la cheie, Fermecatoarea cladire are toate atributele unei locuinte pentru persoanele care isi doresc confortul si linistea intr-o proprietate luxoasa aflata in imediata apropiere a parcului Herastrau. **5.000.000 €;** ☎0722.339.400/ 0722.200.926 catalina.avram@romconsulting.ro

421. **Primaverii** vanzare casa vila S.U. 255 mp, curte 255 mp, 4 cam., 1940, la cheie, casa vila S+P+1, teren 255 mp, amprenta casei 100, garaj subteran 2 suvuri, cf. libera, posibilitate mansardare, rog maxima seriozitate, pret discutabil **1.050.000 €;** ☎0722.560.930/ 0763.863.822 teraimobiliare@yahoo.com

422. **Provita** de Sus, Prahova S.U. 180 mp, curte 10000 mp, 5 cam., 1947, la cheie, conac complet renovat interior, exterior, zona superba, teren 10.000 mp, p+1, mobilat nou, electrocasnice, 5 cam., crama, 2 bai, 2 pivnie, soba teracota noua, iluminat toata curtea, pretabil pensiune **140.000 €;** ☎0729.349.080 office@ideal-residence.ro

423. **Radiodifuziune** Cartier, Cismigiu, Transilvaniei, S.U. 170 mp, curte 320 mp, 7 cam., 1940, la cheie, in incredintarea noastra vand/ schimb/ inchiriez: Casa Generalului Regal proprietar,7 camere mari&inalte, compartimentare circulara,3 intrari,schimb cu ap langa metro+diferenta, front stradal 12,3m, regim s+p+m. **368.900 €;** ☎0774.560.744 eaimob@gmail.com

424. **Radoiesti** Deal, la 13 km de Rosiori de Vede S.U. 100 mp, curte 2400 mp, 4 cam., 1998, la cheie, super ocazie, casa la curte la pret de garsoniera. Casa duplex cu doua intrari separate. Suprafata totala: 2.500 mp. Localitate: Radoiesti-DealPret negociabil **17.000 €;** ☎0772.221.920

425. **Rahova,** S.U. 100 mp, curte 230 mp, 5 cam., 1990, Teius la 100 m de Lidl, casa caramida si paianta, 2 corpuri, gaze,apa,canal, toate actele, cadastru, intabulare **63.000 €;** ☎0765.989.446

426. **Rahova,** Margeanului, S.U. 140 mp, curte 130 mp, 5 cam., 2007, la cheie, **110.000 €;** ☎0735.251.111 cameliaciurea24@gmail.com

427. **Rahova,** Margeanului, Coman Ion, S.U. 120 mp, curte 80 mp, 4 cam., 2015, la cheie, casa vila, p+1, caramida, parterul este locuibil, etajul este la rosu, toate utilitatile, centrala, ferestre pvc, pivnita, pentru etaj nu exista autorizatie de constructie, tabla Lindab, urgent, **62.000 €;** ☎0731.461.711

428. **Rahova,** piata Pucheni, 4 cam., vand casa la curte sau inchiriez, zona Rahova, piata Pucheni, 4 camere, baie, bucatarie, 2 holuri, 220 mp, D 11, are toate utilitatile, casa locuibila. Pret inchiriere 450 euro **53.000 €;** ☎0762.883.333

429. **Rahova,** Salaj, Dacia, vanzare casa, S.U. 70 mp, curte 185 mp, 3 cam., 2014, la cheie, **50.000 €;** ☎0726.690.612 iulian.ianculescu@activimob.ro

430. **Rahova,** Salaj, Parcul Humulesti, S.U. 65 mp, curte 185 mp, 3 cam., 1965, casa batraneasca, teren cu deschidere 9 metri, casa este de paianta si caramida, are utilitati: apa, canal, gaze, centrala, gresie, faianta, parchet, termopan. Casa necesita renovare. **56.000 €;** ☎0730.421.581

431. **Rahova,** Zetari, sector 5, S.U. 70 mp, curte 220 mp, 2 cam., 1960, la cheie, casa curata, proprietate personala, baie, bucatarie, 3 holuri, **43.000 €;** ☎0768.146.438

432. **Regie,** biserica Belvedere, S.U. 120 mp, curte 167 mp, 6 cam., 1980, la cheie, casa vila, P+1, caramida, 6 camere, 2 gr. sanitare, teren 167 mp, garaj, centrala, imbunatatiri, aer conditionat, gresie, faianta, parchet, ferestre pvc, usa metalica, **145.000 €;** ☎0731.461.711/ 0735.096.378

433. **Restaurant** central proprietate personala, S.U. 500 mp, curte 280 mp, 10 cam., 2008, la cheie, cu brand din 2002, utilat cu lifturi si aparatura necesara, 2 terase, interior lux, S+P+E+mansarda potrivita pt. birouri, mese de jocdormitoare, teren 265 mp. Are clientela veche si selecta. Pret negociabil. **575.000 €;** ☎0728.640.901

434. **Sabareni,** 15 min. de Bucuresti, S.U. 90 mp, curte 400 mp, 3 cam., 2019, la cheie, casa la cheie, toate utilitatile bransate, 3 camere, baie, bucatarie, pod, curte proprie 400 mp, finisaje de calitate, statie autobuz, farmacie, scoala, gradinta, accept credit, va mutati rapid. **62.900 €;** ☎0726.262.683

435. **Sabareni,** 17 km Bucuresti, casa cu etaj si gradina S.U. 90 mp, curte 1300 mp, 8 cam., 1985, la rosu, casa cu etaj, scara exter., garaj, gradina 1300 mp. 1985, neterminata la interior, parter 4 cam, etaj 4 cam. Gaze si Ratb la poarta, central, 15 min de Buc. Acte la zi, disp, neg. Rog fara agentii. **48.000 €;** ☎0757.071.516

436. **Sabareni,** jud. Giurgiu, proprietar, vila p+1, stradal, 6 camere, 2 bai, 2 bucatarii, toate utilitatile, teren 4.800 mp, vie, pomi, mica crama 14 km de Bucuresti, cu intrari din Chitila (in apropiere padure de tei) si Militari **190.000 €;** ☎0744.498.606/ 0740.465.458

437. **Safirului,** direct dezvoltator, vila singulara, S.U. 130 mp, curte 290 mp, 4 cam., 2019, vila singulara cu teren de 290 mp in str Safirului. Se preda la cheie cu toate finisajele, gaze, curent, canalizare etc. Este aproape de cartierul Fortuna Residence. **119.000 €;** ☎0725.885.866/ 0725.885.844 office@westimob.ro

438. **Salajan,** metrou, parc, strand, piata, S.U. 617 mp, curte 700 mp, 9 cam., 2012, la cheie, Postavarului, vila noua, lux, multifunctionala, ideal clinica, firma, locuit, supercocheta, foarte bine /calitativ construita, d+p+e+m, cate un apartament separat cu toate utilitatile pe etaj, curte, **860.000 €;** ☎0722.274.245/ 0769.647.350 grup_eurobric@yahoo.com

439. **Salcuta,** (Titu), 2013, casa BCA, 3 cam., 2 terease, baie, bucatarie- (218 mp+ anexa 2 camere 28 mp+ teren intravilan 950 mp, apa curenta, canalizare, termopane, accept schimb 2 camere Bucuresti, disc., **40.000 €;** ☎0766.217.910

440. **Sat** Bitina, com. Movilita, judet Ialomita S.U. 136 mp, curte 1600 mp, 6 cam., 2001, la cheie, de vanzare casa, in sat Bitina, com. Movilita, Ialomita. Casa are 4 dormitore, 2 bai, sufragerie si bucatarie. Este construita in anul 2001. Pozitie excelenta pe malul baltii de pescuit. **40.000 €;** ☎0721.281.863/ 0722.393.000 sorin0572@yahoo.com

441. **Sector** 1, Soseaua Chitilei, S.U. 60 mp, curte 86 mp, 3 cam., 2000, Proprietar vand casa 3 camere, 60 mp util, 86 total cadastru, intabulare, acte la zi, **38.000 €;** ☎0044771400646/ 0044771400646 ionmm81@gmail.com

442. **Sector** 1, zona de nord, S.U. 320 mp, curte 465 mp, 7 cam., 2012, la cheie, la 5 minute de parcul Herastrau si satul Francez, str. Iinistita, vila din caramida poroterma, P+2 etaje, cu amprenta de 108 mp, teren de 465 mp, gradina amenajata, cu trandafiri si pomi etc. **300.000 €;** ☎0723.261.575/ 0723.261.575 tudorsimobiliare@yahoo.com

443. **Sector** 2, S.U. 100 mp, curte 250 mp, 4 cam., 1960, la cheie, vand casa cartier Andronache, cu deschidere la 2 strazi. **130.000 €;** ☎0722.646.533 oana_brinzaru@yahoo.com

444. **Sector** 6, Bucuresti vila de lux stil si rafinament S.U. 500 mp, curte 700 mp, 9 cam., 2010, la cheie, vila de lux, 650mp, d+p+2e, Chiajna, Dudu, curte 450 mp, teren 700 mp, cinema, materiale ultramoderne si de calitate deosebita, livinguri impresionante, camere largi si luminoase, incalzire in pardoseala, **685.000 €;** ☎0723.271.439 myhaela_popescu@yahoo.com

445. **Sector** 6, Bucuresti, S.U. 150 mp, curte 350 mp, 6 cam., 2008, la cheie, vand casa in Militari, zona Apusului. Casa este construita in 2008 din caramida si are intrare separata pentru etaj, prin scara exterioara. Casa are toate utilitatile; **270.000 €;** ☎0769.633.669/ 0726.647.043

446. **Sectorul** 2, Mosilor, Ardeleni, S.U. 85 mp, curte 130 mp, 6 cam., 1940, la cheie, P+1, teren 130 mp, 6 camere, renovata 2008, constructie 1940, 47 mp, amprenta casa 85 mp, vila locuibila la pret de apartament, in centrul orasului, pret neg., **120.000 €;** ☎0787.578.333/ 0753.420.977 puggiolibianca@yahoo.com

447. **Sectorul** 4, Bucuresti, S.U. 144 mp, curte 75 mp, 4 cam., 2018, in constructie, vila P+1, Metalurgiei Park, curte de 75 mp, suprafata utila de 150 mp **105.000 €;** ☎0734.826.639 tiberius@sudrezidential.ro

448. **Selaru,** Dambovita S.U. 76 mp, curte 7600 mp, 3 cam., 2000, la cheie, Vand casa cu piscina la 90 km de Buc., pe A1, trei camere, baie cu dus si bucatarie mobilata. Curtea 7600 mp, moara 400 mp, livada, vita de vie, piscina, apa, gaze, alarma, supraveghere video. **47.000 €;** ☎0765.684.961 manadi@yahoo.com

449. **Sibiu,** Terezian S.U. 300 mp, curte 600 mp, 7 cam., 2008, la cheie, vanzare vila parter + 1 etaj 7 camere, an constructie 2008, casa plus teren 600 mp, parter-living, 2 (doua) dormitoare, bucatarie, baie, etaj 1- 4 dormitoare, hol, 2 (doua) bai, terasa, finisaje, **195.000 €;** ☎0722.783.630

450. **Silistea** Gumesti, Teleorman, S.U. 250 mp, curte 800 mp, 6 cam., 1970, la cheie, casa deosebita Silistea Gumesti, 100 km de Bucuresti. **16.800 €;** ☎0722.591.798 samars.office@gmail.com

451. **Sisesti,** cartierul Padurea Baneasa, sect. 1, Nord. S.U. 150 mp, curte 250 mp, 4 cam., 2019, proiect, prezentam o casa noua in Cartierul Padurea Baneasa, p+1e+m, curte individuala, amenajata ca un parc, doua locuri de parcare. S utila 150-170 mp, 4 sau 5 camere. Acces din Regimentului, Stegarului. **114.000 €;** ☎0729.041.401 cristiana.minciu@gmail.com

452. **Snagov** - comision 0% S.U. 302 mp, curte 605 mp, 7 cam., 1998, la cheie, vila 7 camere, suprafata utila 302 mp, teren 605 mp, deschidere 19 ml, curent, gaze, apa, libera, comision 0%. **115.000 €;** ☎0724.581.411/ 0721.778.636 mihai.bobarnea@gmail.com

453. **Snagov** Sat S.U. 102 mp, curte 530 mp, 5 cam., 2005, la cheie, vila cu o suprafata utila de 102 mp, construita in 2005 pe un teren de 530 mp. Casa este compusa din 3 dormitoare, un living mare cu bucatarie, o camera de zi si 2 bai **75.000 €;** ☎0723.722.574 oanadeca@yahoo.com

454. **Snagov** vila P+M iesire la lac, garaj, curte, S.U. 214 mp, curte 1350 mp, 5 cam., 2001, la cheie, Snagov, vila superba cu vedere catre lac + ponton, 2 constructii P+M, 5 camere + sala relaxare, curte amenajata, 1.300 mp, 4 gr. sanitare, finisaje de buna calitate, zona exclusivista, acte in regula **205.000 €;** ☎0726.664.381 valentin.florea@bvn.ro

455. **Snagov,** Astoria, S.U. 507 mp, curte 598 mp, 7 cam., 2006, la cheie, vila singur in curte langa liziera padurii intr-un complex rezidential in loc Snagov langa Complex Astoria de hoteluri si restaurante, format din p+1+m, amprenta de 169 mp, la parter, living 43 mp, **270.000 €;** ☎0749.199.196/ 021.252.16.05 lenus@confortcasaimobiliare.ro

456. **Snagov,** Ciofiiceni, la strada principala S.U. 172 mp, curte 1500 mp, 6 cam., 2015, la cheie, Snagov-Ciofiiceni, constructie 2015, P+1, 172 mp. utili, 250 st, 6 camere, 4 dormitoare, 3 bai, doua terase, foisor, teren 1500 mp., finisata, mobilata partial, centrala, incalzire prin pardoseala. **275.000 €;** ☎0724.306.586/ 0769.076.168 valentincristea2001@tahoo.com

457. **Snagov,** Ghermanesti, S.U. 117 mp, curte 985 mp, 3 cam., 2017, la cheie, Casa/ vila cu piscina, teren 985 mp, garaj Snagov, Ghermanesti, **110.000 €;** ☎0742.237.133 mianamc@yahoo.com

458. **Snagov-** Ghermanesti, vila cu acces exclusiv la lac S.U. 250 mp, curte 530 mp, 9 cam., 2016, la rosu, p+1+m, s teren 530 mp, stc 288 mp, living, 6 dormitoare, 4 gr. sanitare, 2 terase, balcon, instalatia electrica este trasa, instalatie sanitara (tevi, conducte), termopan, usa metalica, toate actele; **115.000 €;** ☎0721.854.257/ 0765.487.485 cristian.imob@hotmail.com

459. **Sos.** Chitilei, str. Marmurei, vand casa curte, aprox. 400 mp, 3 camere, baie, bucatarie, negociabil, urgent, **36.000 €;** ☎0758.552.639

460. **Soseau** Berceni, Dimitrie Leonida, Sos. Oltenitei, S.U. 240 mp, curte 369 mp, 4 cam., 2015, la cheie, proprietar-vila indiv-4 cam/P( 120 mp)+1( 120 mp) + pod (80 mp)+gradina(369 mp)+2locuri parcare; **390.000 €;** ☎0720.002.332 florin@ansambluri-noi.ro

461. **Soseaua** Bucuresti Magurele, S5, S.U. 240 mp, curte 450 mp, 7 cam., 2007, apartament spatios, multifunctional, singur curte, teren intravilan, negociabil, **160.000 €;** ☎0722.294.763

462. **Soseaua** Bucuresti-Magurele, S.U. 160 mp, curte 300 mp, 2005, casa p+1+m, singur curte, teren intravilan, negociabil, **210.000 €;** ☎0722.898.751

463. **Soseaua** Chitila, Pod Constanta, S.U. 74 mp, curte 480 mp, 4 cam., 1957, caramida, suprafata construita 73,75 mp, centrala pe gaz, curent electric,12 minute metrou Jiului, deschidere 12 m, zona vile, **140.000 €;** ☎0730.592.299/ 0774.076.822

464. **Soseaua** Chitilei - Laminorului S.U. 86 mp, curte 273 mp, 4 cam., 1952, Casa singur curte, parter, din caramida, partial renovata 2010, toate utilitatile racordate, suprafata utila 75 mp, pivnita, dependinte, pret negociabil, **97.000 €;** ☎0727.987.855 romangheorghe.ro@gmail.com

465. **Soseaua** Giurgiului S.U. 96 mp, curte 200 mp, 6 cam., 2007, la cheie, VAND casa 6 camere cu garaj si curte Giurgiului **130.000 €;** ☎0744.377.099/ 0744.377.099 lbogatu@yahoo.com

466. **Soseaua** Giurgiului, Piata Progresu S.U. 290 mp, curte 290 mp, 10 cam., 2007, la cheie, vila Piata Progresu, pretabila clinica, scoala, gradinita, birouri, locuit, EXCLUS AGENTII **275.000 €;** ☎0770.304.988

467. **Soseaua** Oltenitei, S.U. 147 mp, curte 63 mp, 4 cam., 2018, in constructie, locuinta are o suprafata utila de 102,65 mp, pod amenajabil de 45 mp, la care se adauga o curte proprie cu o suprafata generoasa de 63 mp. **105.000 €;** ☎072585966/ 0733.373.483 roxana.lupea@sudrezidential.ro

468. **Soseaua** Oltenitei, Popesti Leordeni, 3 camere, S.U. 80 mp, curte 25 mp, 3 cam., 2017, la cheie, casa cu structura de beton, caramida porotherm, termoizolatie 10 cm, finisaje la alegere incluse in pret, toate utilitatile pe retseua orasului, pod mansardabil 35 mp, teren liber 25 mp. Loc parcare. **75.000 €;** ☎0768.397.773/ 0764.180.052 office@nemarimobiliare.ro

469. **Soseaua** Oltenitei, Popesti Leordeni, vila 3 camere S.U. 80 mp, curte 25 mp, 3 cam., 2017, la cheie, structura beton, caramida Porotherm, termoizolatie 10cm, finisata, toate utilitatile, localizata pe str. Intrarea Viilor nr. 23, pod finisat 35 mp, teren 25 mp, parcare, pret valabil pt plata cash. **75.000 €;** ☎0764.180.052/ 0768.397.773 office@nemarimobiliare.ro

470. **Soseaua** Oltenitei, Popesti Leordeni, vila P+1+M, S.U. 120 mp, curte 150 mp, 3 cam., 2018, la cheie, sos. Oltenitei casa P+1+M, acces facil catre mijloacele de transport in comun, centre comerciale, scoli, gradinite. Popesti Leordeni **86.000 €;** ☎0737.202.284/ 0737.202.284 tiberiu.necula@sudrezidential.ro

471. **Soseaua** Oltenitei, superba, curte individuala S.U. 135 mp, curte 150 mp, 4 cam., 2018, la cheie, 1 min. STB, poze reale, constructie noua, p+1+m, curte amenajata, parcare, pozitie deosebita, finisaje superlux, 3 bai, terasa in spate, tripan, travertin, faianta, parchet, obiecte sanitare in bai, incalzire in pardoseala **105.000 €;** ☎0723.528.420

472. **Stefan** cel Mare, S.U. 130 mp, curte 100 mp, 4 cam., 1950, la cheie, str. Polona, casa curte 4 camere, restaurata in 2011, 130mp, 2bai, 2bucatari, renovatele se poate locui, centrala proprie, super zona, libera, cadastru, intabulare, merita vazuta, fara risc, negociabil. **175.000 €;** ☎0761.749.316/ 0722.824.757

473. **Stefan** cel Mare, Parcul Circului, S.U. 500 mp, curte 620 mp, 20 cam., 2004, la cheie, vila noua, excelent pozitionata, teren 620 mp, deschidere 30 m, amprenta 271 mp, 500 mp utili, garaj usi automate pentru 2 masini, in curte inca 6, c+i, fara schimburi, asocieri, etc, seriozitate **495.000 €;** ☎0742.078.877

474. **Straulesti,** casa 3 camere P+1+M, gaze curent apa S.U. 130 mp, curte 85 mp, 3 cam., 2018, la cheie, fara comisioane, ansamblu rezidential de 18 case drum privat zona Doi Cocosi, sector 1, magazine Ratb, metrou in zona retrasa si linistita case cu 3 came P+1+M parcare canal apa curent gaze detalii tel. ☎0723.611.412/ 0742.345.782

475. **Sulina,** Letea, Delta Dunarii, jud. Tulcea, S.U. 210 mp, curte 7500 mp, 5 cam., 2012, la cheie, vand proprietate deosebita, spatioasa, cu teren in Delta Dunarii, langa padurea seculara, ideal pentru familie, pensiune, afacere, locuit. Antistress si bio pur. **75.000 €;** ☎0722.274.245/ 0769.647.350 grup_eurobric@yahoo.com

476. **Telega,** Prahova, S.U. 130 mp, curte 1375 mp, 3 cam., 2010, la cheie, casa de vanzare, construita in jurul anului 1930 si renovata complet in 2016, situata in Telega Vale. **51.000 €;** ☎+40724517673 r_stoica@me.com

477. **Theodor** Pallady, sector 3, S.U. 380 mp, curte 300 mp, 12 cam., 2019, in constructie, proprietar, vand bloc de locuinte P+2E situat intr-o zona in plina dezvoltare, se afla in stadiul de constructie in proportie de 60%, contine 6 apartamente (2 apart./nivel), ideal investitie, pret usor disc. **105.000 €;** ☎0764.721.017 evo.imobiliar@gmail.com

478. **Tineretului** metrou, parc Carol, Cantemir, Sincai, S.U. 152 mp, curte 168 mp, 5 cam., 1940, la cheie, Unirii, ultracentral, strada Diditel 31 (Drumea Radulescu), vila d+p+1+m, teren 168 mp, singur curte, in pret sunt incluse: certificat de urbanism de construire, proiect autorizat, autorizatie construire **269.000 €;** ☎0727.400.855 goodestate@yahoo.com

479. **Tineretului,** Liceul Sincai, Parcul Carol, S.U. 50 mp, curte 95 mp, 3 cam., 1935, la cheie, particular, 3 camere, semidec.e, parter, singur curte, teren 95 mp, dubla deschidere, suprafata construita la sol 60 mp, constructie caramida portanta, pod inalt (posibilitate mansardare), pivnita, garaj. **125.000 €;** ☎0722.216.231

480. **Tineretului,** Parcul Carol, S.U. 75 mp, curte 206 mp, 3 cam., 1930, proiect, va oferim spre vanzare casa singur curte, 3 camare si gr sanitar, pivnita de 13mp. Casa este construita din caramida, are fundatie, are gresie, faianta, parchet, termopan, gaze, lumina, canalizare. **230.000 €;** ☎0761.086.217/ 0733.154.800 baraceanu.daniela@yahoo.com

481. **Tintava,** 18 km de Bucuresti, la pret de apartament S.U. 400 mp, curte 2732 mp, 8 cam., 1982, la cheie, Vila p+1 langa Buc, gresie, faianta, parchet si termopan, apa retea, curent 220/ 380, CT pe lemne si electrica, garaj, curte pavata, gradini cu: flori perene; gazon, foisor, brazi/pini; de legume; vie pe rod; pomi fructiferi **85.000 €;** ☎0727.302.979 castelanu07@yahoo.com

482. **Titan,** 1 Decembrie 1918, S.U. 123 mp, curte 140 mp, 4 cam., 2019, la cheie, Louisiana Home-Vila "la cheie" in sectorul 3, zona Auchan Titan. **187.000 €;** ☎0737.811.000 ruxandra@zonadesud.ro

483. **Titan,** 1 Decembrie 1918, S.U. 123 mp, curte 140 mp, 4 cam., 2019, la cheie, vila la cheie Titan, 1 Decembrie 1918. Ofer catre achizitie o vila ce face parte dintr-un ansamblu rezidential alcatuit din 8 vile din vecinatatea bulevardului 1 Decembrie 1918. **178.000 €;** ☎0737.811.000 ruxandra@zonadesud.ro

484. **Titan,** 1 Decembrie, S.U. 150 mp, curte 140 mp, 4 cam., 2019, la cheie, parter: living, bucatarie inchisa, baie,loc depozitare, etaj 1: doua dormitoare, baie, terasa, mansarda: dormitor, baie, terasa. **178.000 €;** ☎0731.510.854 ionut.epure@zonadesud.ro

485. **Titan,** Parlady, zona Opel 600 ml, S.U. 165 mp, curte 240 mp, 5 cam., 2020, proiect, ansamblu compus din 2 unitati sistem duplex aflat la 600 de metri de rep. Opel, fiecare avand 5 camere, 3 bai, bucatarie, terasa 2 locuri de parcare, bransate la utilitati orasului 1,1 km metrou 1 Dec **135.000 €;** ☎0741.430.423/ 0771.313.345

486. **Titan,** Trapezului, S.U. 340 mp, curte 620 mp, 5 cam., 2009, la cheie, vila la cheie, P+1+M, c-tie 2009, zona linistita de case vile, mobilata si utilata ca in poze, ideala locuinta familie, vecinatati: Nicolae Grigorescu, 1 Decembrie 1918, Theodor Pallady **370.000 €;** ☎0758.074.444/ 021.210.76.00 valigeorgescu88@gmail.com

487. **Titulescu** Banu Manta S.U. 78 mp, curte 121 mp, 3 cam., 1980, la cheie, proprietar vand casa curte cu 3 camere, baie, bucatarie, centrala, gresie, pavat beci, zona Banu Manta, singur curte. ☎0753.880.400

488. **Topoloveni Arges, 5 km spre deal, vila 3 camere+ 2 mansarda, gaze, apa, canalizare, curte 1.600 mp, pomi, vie, flori, foisor din lemn. Pozitie intre dealuri, asfalt tot drumul. Merita sa o vedeti, 1.200 €; ☎0721.235.916**

489. **Topoloveni,** Arges, casa si teren Priboieni, S.U. 180 mp, curte 4300 mp, 5 cam., 2000, la cheie, teren 4300 mp constructie cu autorizatie, cadastru, intabulare, zona impadurita, linistita, lipsita de poluare, la 90 km (45 min.) de Bucuresti sau 20 km de Pitesti, livada pe rod, **45.000 €;** ☎0724.235.001 sorin.constantin29@yahoo.com

490. **Torino** Montalenghe Italia curte 320 mp, 8 cam., [an], [stadiu], casa in Italia complet mobilata si recent renovata. **120.000 €;** ☎0742.668.217 valentintirgo@gmail.com

491. **Tunari** case tip duplex si single S.U. 88 mp, curte 198 mp, 2 cam., 2018, in constructie, Tunari, ansamblu inchis, cu drum acces, iluminat public, ansamblu de 20 locuinte, 14 tip duplex, preturi de la 65.000 euro+tva 5%, 6 locuinte tip single preturi de la 70.000 euro+tva 5%, ☎0726.176.821/ 0723.620.254

492. **Tunari** Duplex S.U. 137 mp, curte 248 mp, 4 cam., 2019, Tunari-Str. George Cosbuc 137mp utili,248mp teren. **140.000 €;** ☎0756.520.671

493. **Tunari** str. Stefan cel Mare, case duplex si single S.U. 88 mp, curte 198 mp, 2 cam., 2018, in constructie, ansamblu inchis in Tunari, cu drum acces, iluminat public, ansamblu de 20 locuinte, 14 tip duplex, preturi de la 65.000 euro + TVA 5%; 6 locuinte tip single preturi de la 70.000 euro + TVA 5% ☎0726.176.821/ 0723.620.254

494. **Tunari,** case duplex si single S.U. 88 mp, curte 198 mp, 2 cam., 2018, in constructie, ansamblu de 20 locuinte, 14 tip duplex, preturi de la 65.000 euro + TVA 5%; 6 locuinte tip single preturi de la 70.000 euro + TVA 5% in Tunari, ansamblu inchis, cu drum acces, iluminat public ☎0726.176.821/ 0723.620.254

495. **Tunari,** case tip duplex si single, S.U. 88 mp, curte 198 mp, 2 cam., 2018, in constructie, Tunari, ansamblu inchis, cu drum acces, iluminat public, ansamblu de 20 locuinte, 14 tip duplex, preturi de la 65.000 euro + TVA 5%; 6 locuinte tip single preturi de la 70.000 euro + TVA 5% ☎0726.176.821/ 0723.620.254

496. **Tunari,** Ilfov, S.U. 136 mp, curte 400 mp, 4 cam., 2018, la cheie, direct dezvoltator, TVA inclus. Casa se preda la cheie cu finisaje premium, dumnevoastra le alegeti.Carte tehnica care contine toate documentele casei de la fundatie pana la acoperis. **159.000 €;** ☎0751.109.773 olteanu.business@gmail.com

497. **Tunari,** Str. Orientului tip duplex S.U. 96 mp, curte 195 mp, 4 cam., 2018, in constructie, se dezvolta 58 bucati, momentan sunt 4 duplexuri in constructie. 82.000 euro + TVA 5% **86.100 €;** ☎0744.651.044/ 0744.798.859 dan.popescu@mike.com.ro

498. **Tunari,** str. Orientului, case tip duplex S.U. 96 mp, curte 195 mp, 4 cam., 2018, in constructie, case Tunari str. Orientului, tip duplex, se dezvolta 58 buc, momentan sunt 4 duplexuri in constructie,82.000 euro + tva 5 % **86.100 €;** ☎0744.651.044/ 0744.798.859 dan.popescu@mike.com.ro

499. **Tunari,** Str. Stefan cel Mare, case tip duplex S.U. 88 mp, curte 198 mp, 2 cam., 2019, Tunari, ansamblu inchis, cu drum acces, iluminat public, ansamblu de 20 locuinte, 14 tip duplex, preturi de la 65.000 euro + TVA 5%; 6 locuinte tip single preturi de la 70.000 euro + TVA 5% ☎0726.176.821/ 0723.620.254

500. **Unirii,** Budapesta, str. Poterasi, casa s+p+pod, S.U. 350 mp, curte 470 mp, 12 cam., 1940, demolabila, amprenta 334 mp, teren 470mp, dubla desc. de 29 si 18 m. Toate actele cadastru, intabulare, urbanism L1 A, POT. 45%, maxim P+2+M, se poate obtine modernizare si inaltare pe amprenta existenta 350 mp **390.000 €;** ☎0770.510.891 n.ivanus@yahoo.com

501. **Unirii,** Piata Unirii, 9 camere si 1022 mp teren S.U. 333 mp, curte 1022 mp, 9 cam., 1911, la cheie, 1911 an constructie, RealKom va ofera vila cu

# Imobiliare vânzări TERENURI

16. **Aparatorii** Patriei, metrou 2 minute 700 mp, d. 37 m, intravilan, teren in suprafata de 700 mp cu deschidere la 3 strazi, toate utilitatile, ideal dezvoltare imobiliara. **230 €;** ☎0722.519.815 mincaiulia@gmail.com

17. **Auchan** Titan, sector 3, Pallady 1000 mp, d. 70 m, intravilan, particular, terenuri intravilane intre 1000mp si 6000mp, cu deschidere intre 20 si 70mp, la 2 strazi drumul Gura Siriului, Drumul Gura Fagetului, zona L1A, Pret de la 190E la 250E/mp **190 €;** ☎0760.091.494

18. **Autostrada** A1, 295431 mp, d. 550 m, extravilan, Bolintin Deal, Autostrada Bucuresti - Pitesti, Kilometrul 34, ofer spre vanzare teren extravilan, in suprafata totala de aproximativ 30 ha, cu deschidere la autostrada de 550 metri liniari. **4.726.896 €;** ☎0731.602.907/ 0755.680.215 ionut.imobiliare2011@gmail.com

19. **Autostrada** Bucuresti Pitesti 10000 mp, d. 50 m, intravilan, teren autostrada Bucuresti-Pitesti, km 25, 500, firul din dreapta spre Pitesti **250.000 €;** ☎0734.720.275 lascumarga@yahoo.com

20. **Autostrada** Bucuresti Pitesti km 23, Bolintin Deal 22000 mp, d. 120 m, intravilan, Teren pentru depozit, iesirea Bolintin Deal - autostrada Bucuresti- Pitesti (la km 23), teren 22.000 mp. Intravilan, cadastru, intabulat, 30 euro/ mp negociabil, curent electric si gaze in apropiere **660.000 €;** ☎0722.377.773 dan.raileanu@radixplant.ro

21. **Autostrada** Bucuresti-Pitesti, 200000 mp, d. 530 m, extravilan, Floresti, Stoenesti, teren 20 hectare, compact, un singur proprietar. Pret: 2,10 euro/mp **2 €;** ☎0744.793.767 nelu.draghici@profimob.ro

22. **Aviatiei** - Baneasa 3000 mp, d. 80 m, intravilan, zona Biharia, 3000 mp, deschidere de 80 ml, POT 60%, CUT 2.2, PUZ P+4etaje, Hmax 21m, comision 0% **1.500.000 €;** ☎0722.602.948/ 0727.090.488 andrei@proestate.ro

23. **Aviatiei,** 204 mp, d. 13 m, intravilan, Zona de case/ vile, teren cu autorizatie de construire P+1+M, amprenta 82 mp, suprafata totala construita 200 mp, pret excelent. **138.000 €;** ☎0730.993.333 tentantimobiliare@yahoo.com

24. **Aviatiei,** Baneasa, Nisipoasa, Romaero, Nord, 500 mp, d. 25 m, intravilan, sector 1, teren intravilan pt rezidenta sau investitie, suprafata 500mp, UTR 18: POT = 60%, CUT = 2,20, Rhmax = P+4, Hmax = 21 metri. Certificat de Urbanism de Informare. Cadastru, intabulare. **105.000 €;** ☎0727.400.855 goodestate@yahoo.com

25. **Balotesti** - Corbeanca 28851 mp, d. 63 m, intravilan, teren intravilan in suprafata de 28851mp, cu dubla deschidere de 63m la drum betonat si 63m la lac. Terenul este destinat constructiilor rezidentiale **20 €;** ☎0771.270.618

26. **Balta** Alba, Trapezului, sector 3, 1341 mp, d. 4 m, intravilan, CU=P+2E, POT=45%, CUT=1,3, parcelat in 2 loturi egale, cadastru/ intab. facute, utilitati, gaz, electricitate, apa, existente la vecini. Retras de la strada, 15 min. pe jos pana la metrou 1 Decembrie 1918 **241.000 €;** ☎0726.464.797 andreika.bejan@gmail.com

27. **Baneasa** Greenfield vis a vis Padurea Pusnicu 1000 mp, d. 34 m, intravilan, Bucuresti, Baneasa Greenfield vis a vis Padurea Pusnicu Teren 1000mp d=32ml la 100ml de padure pretabil constructie vila sau duplex, **90.000 €;** ☎0729.158.583 nicu_imo@yahoo.com

28. **Baneasa,** Aleea Teisani 1003 mp, d. 42 m, intravilan, Teren intravilan situat fata in fata cu padurea Baneasa si Greenfield Residence, posibilitate de extindere si constructie P+2 , pret negociabil. **99.000 €;** ☎0722.702.564 ioan.rusupfa@gmail.com

29. **Baneasa,** Antena 1, comision 0, teren cu casa, 487 mp, d. 21 m, intravilan, Baneasa, Antena 1, teren 487 mp cu casa 148 mp, 2 deschideri, 21 ml, toate utilitatile, zona deosebita, oferta deosebita, comision 0. **380.000 €;** ☎0722.274.245/ 0769.647.350 grup_eurobric@yahoo.com

30. **Baneasa,** Drumul Stegarului, 3146 mp, d. 75 m, intravilan, deschidere 75 m, aceasta suprafata reprezinta o cota indiviza de 50% din intreg terenul in suprafata de 6292 mp, gaz, curent, canalizare, apa, ri P+2E+M, pot 45%, cut 1.3, intabulat, **346.060 €;** ☎0763.839.539/ 031.438.12.51 george@regalhouse.ro

31. **Baneasa,** Sisesti, 910 mp, d. 20 m, intravilan, teren 910 mp, 20 ml deschidere sos. Sisesti, adancime 46 ml, urbanism 2017 construire conform PUG, situat in zona CB1, POT 50%, CUT-2,4, P+6, lipit teren Kaufland, pretabil rezidential, cladire birouri. **500.000 €;** ☎0736.860.180/ 0763.770.161 staffimobiliar@yahoo.ro

32. **Bascov** - Valea Ursului, 1018 mp, d. 50 m, intravilan, teren Valea Ursului, Bascov, Arges 1018 mp, **28 €;** ☎0744.430.452/ 0723.406.177

33. **Berceni** 600 mp, d. 33 m, intravilan, Teren intravilan in zona lacuri Berceni, 600 mp, 5 min de statia de autobuz. Cadastru, intabulare, PUZ, curent electric, drum asfaltat si pietruit. Vedere la lac (aprox 300 m distanta). **19.900 €;** ☎0726.028.874 Marilena.naftan@yahoo.com

34. **Berceni** sector 4, 200 mp, d. 10 m, intravilan, vanzare in exclusivitate, teren intravilan, 200 mp, cu deschidere la strada de 10 ml, paianta demolabila intr Sorocului nr 5. **57.000 €;** ☎0728.330.208 tentantimobiliare@yahoo.com

35. **Berceni,** 860 mp, d. 20 m, intravilan, Drumul Gilaului 11 B, zona M3, 860 m, liber, toate actele, toate utilitatile, drum de servitute 5 m, proprietar. **200.000 €;** ☎0748.431.837

36. **Berceni,** 422 mp, d. 17 m, intravilan, teren intravilan intre case, in prelungirea Strazii Mioritei, POT 30%, maxim P+2, deschidere 15 m la drum de 9 m latime. Comision 0. **9.300 €;** ☎0743.151.931 office@rai-intermed.ro

37. **Berceni,** Ilfov 407 mp, d. 15 m, intravilan, dezvoltare imobiliara completa, terenuri intravilane, situate in comuna Berceni, cu o suprafata de 407 mp utili deschidere 15 m, adancime 27, 13m; puz, cadstru, intabulare **6.900 €;** ☎0722.684.768 raluca.dascalu@comunaberceni.ro

38. **Berceni,** Ilfov, 444 mp, d. 15 m, intravilan, dezvoltare imobiliara completa, de vanzare loturi de teren intravilan, situate in comuna Berceni, zona Mamina, zona noua si linistita de case, cu o suprafata de 444 mp utili, **16.450 €;** ☎0722.684.768 raluca.dascalu@comunaberceni.ro

39. **Berceni,** Ilfov, 274 mp, d. 15 m, intravilan, dezvoltare imobiliara completa, de vanzare terenuri intravilane situate in comuna Berceni intr-o zona noua in continua dezvoltare, suprafata de 274 mp **10.140 €;** ☎0722.684.768 raluca.dascalu@comunaberceni.ro

40. **Berceni,** Ilfov, teren cu rate la dezvoltator 312 mp, d. 15 m, intravilan, Dezvoltator, va propunem pentru investitie loturi de teren, la 5 km de Bucuresti, platibile in 24 de rate la pretul de 25 euro/mp. **7.800 €;** ☎0722.100.507 madalina.dinca@comunaberceni.ro

41. **Berceni,** lac, langa Manastire, jud. Ilfov 300 mp, d. 15 m, intravilan, parcela de 15m pe 20 m, pe drumul de servitute care une?te soseaua Berceni Dobreni cu lacul Berceni. Intravilan construibil, intabulat, zona in dezvoltare, constructii in vecinatate. Proprietar **6.000 €;** ☎0744.678.123

42. **Berceni,** Popesti, st Laurentiu Raiciu 23, 1900 mp 1900 mp, d. 90 m, intravilan, Sos. Oltenitei, intrare Popesti Leordeni, Lidl. Teren 6 loturi de 1.900 mp, conform schita atasata, 470.000 euro, lotul, total teren 12.500 mp, pretul pentru teren intreg 230 euro, mp, urbanism UTR 3, **470.000 €;** ☎0769.022.411 n.ivanus@yahoo.com

43. **Berceni,** sos. Oltenitei nr. 11, inchiriere teren, 14500 mp, d. 67 m, intravilan, intrare Popesti Leordeni teren pentru inchiriere, lot 2, lot 4, cu dim. din schita, inchiriere minim 5 ani,s-au construit - lot1, spalatorie, lot 3, teren tenis, fotbal, lot 5 salon evenimente, UTR 3 **3 L;** ☎0770.510.891 n.ivanuspfa@yahoo.com

44. **Berceni,** Vidra, 358 mp, d. 15 m, intravilan, loturi teren intravilan 358 mp (utili), Berceni, Vidra, in prelungirea str. Nuferilor, teren deschidere la drum de 9 m latime, zona verde, aproape de baltile de pescuit din Berceni, fara utilitati, momentan. **3.100 €;** ☎0743.151.931 office@rai-intermed.ro

45. **Berceni,** Vidra, 250 mp, d. 14 m, intravilan, loturi teren intravilan, intre 250 mp si 600 mp utili, deschideri 14-22 m, PUZ aprobat cu regim maxim de inaltime P+2, drum 9 m latime, fara utilitati momentan. **2.000 €;** ☎0743.151.931 office@rai-intermed.ro

46. **Berceni,** Vidra, Dealul Verde, 1000 mp, d. 32 m, extravilan, Berceni, Vidra teren 1000 mp langa complexul rezidential Dealul Verde, pozitie foarte buna, zona in dezvoltare, negociabil. **22.000 €;** ☎0722.824.384 laomulbun@yahoo.com

47. **Berceni,Metalurgiei,Drumul** Binelui, Beach Crisului 12775 mp, d. 33 m, intravilan, PUZ in lucru 80 000 mp construiti, proiect 3 blocuri P+10E si 2 blocuri P+5E, 5 minute mers pe jos Auchan, capat autobuz 232, intravilan 12775 mp dubla deschidere, metrou Aparatorii Patriei 15-20 min. **55 €;** ☎0755.022.290/ 0758.323.323 office@imobservicecenter.ro

48. **Bolintin** Deal, 3100 mp, d. 20 m, intravilan, teren intravilan pentru constructie hala industriala, dubla deschidere, vecini hale industriale, post trafo, gazele apropape, autostrada A1 la 500 metri. Mai multe detalii la telefon, **80.000 €;** ☎0745.250.013 Constantin.sarbu@tpmr.ro

49. **Bolintin** Deal, Mihai Voda 5000 mp, d. 17 m, extravilan, teren de vanzare, suprafata 5000 mp, sat Mihai Voda , comuna Bolintin Deal, la 15 min de Bucuresti. **3 €;** ☎0722.614.620

50. **Borsec,** statiune, central, 1700 mp, d. 35 m, intravilan, teren langa izvoarele principale de apa minerala, stradal, toate utilitatile, accept si schimb cu garsoniera cat mai centrala in Bucuresti, **25.000 €;** ☎0769.732.368/ 0720.431.435

51. **Bragadiru** Ilfov, 29700 mp, d. 87 m, intravilan, teren industrial intravilan, centura Bragadiru, vis-a-vis de fabrica Chipita, neingradit cu o suprafata de 29.700 mp, deschidere 87 ml, cadastru, urbanism, intabulare, gaze, curent. Pret: 25 euro/mp ☎0744.636.956 office@idealresidence.ro

52. **Bragadiru,** 2 loturi teren 702 mp, 702 mp, d. 26 m, intravilan, va propunem spre vanzare 2 loturi de teren de 702 mp, cu proiect de triplex in cartierul Independentei, Bragadiru, in apropiere de strada. Gliei. **53.000 €;** ☎0730.668.987 office@bragadiruresidenceexclusiv.ro

53. **Bragadiru,** Ilfov, Celofibrei, 1000 mp, intravilan, proprietar, vand teren, toate utilitatile, **100.000 €;** ☎0765.261.116/ 0727.354.411

54. **Braila,** 770000 mp, d. 900 m, intravilan, Tentant imobiliare vinde in exclusivitate, teren intravilan, in Braila, foarte apropape de piciorul podului nou, care se construieste peste Dunare **42.000.000 €;** ☎0728.330.208 tentantimobiliare@yahoo.com

55. **Bran,** Predelut, 1200 mp, d. 18 m, intravilan, teren plat 10 pomi fructiferi, utilitati complete, stradal Bran Predelut, **45 €;** ☎0772.151.274

56. **Branesti,** 800 mp, d. 43 m, intravilan, Ilfov, teren in suprafata de 800 mp, situat la iesire din Branesti, pe partea stanga, str. Florilor (fosta Noua), exista constructie la 20-30mp, cu gaze si curent.Strada se va asfalta, cu canalizare, **25.000 €;** ☎0728.114.496/ 021.302.98.51 office@clasicimob.ro

57. **Branesti,** padurea Cernica, teren pe malul lacului 900 mp, d. 20 m, intravilan, de vanzare teren intravilan, 900 mp pe malul lacului, padure Cernica. **90 €;** ☎0722.304.224 gabrielcurca63@gmail.com

58. **Bucuresti** sector 5, 4606 mp, d. 90 m, intravilan, proprietar ofer spre vanzare lot de teren intravilan situat in Bucuresti, Str. Floare de Ghiata nr 75, sector 5. Intrare de pe strada din Floare de Ghiata.Suprafata: 4.606 mp **530.000 €;** ☎0727.180.813 ioana.erhan@gmail.com

59. **Bucuresti,** Ozana, Gura Putnei, 620 mp, d. 24 m, intravilan, 620 mp, deschidere 24 m, regim maxim de inaltime P+2, zona in plina dezvoltare, 162 euro/ mp, **100.000 €;** ☎0724.581.411/ 0721.778.636 mihai.bobarnea@gmail.com

60. **Bucuresti,** sector 3, Pallady, Titan Nou, Garlitei 250 mp, d. 10 m, intravilan, 350mp utili, 10min mers pe jos pana la metrou, 10min mers pe jos IKEA; Utilitati/asfalt la 50m/150m; Zona Pallady, Titan nou, Ikea, Auchan, Jisk, Decathlon, Jumbo, Kika, Dedeman **35.000 €;** ☎0740.184.438

61. **Bucurestii** Noi, Carffour Coloseum, 648 mp, d. 15 m, intravilan, Metrou Laminorului, 5 min. DN 1A, zona foarte linistita, teren intravilan intre case 648 mp, D 15 m, Toate utilitatile pe teren, casa demolabila, ideal pt. proiect imobiliar, cadastru, intabulare, **230 €;** ☎0722.614.867/ 021.688.08.67

62. **Bucurestii** Noi, Renasterii 32, soseaua Chitila, 309 mp, d. 10 m, intravilan, Jiului, Bazilescu, sector 1, nord, teren intravilan 309 mp, deschidere 10 metri, liber, urbanism, autorizatie de construire P+1, avize, toate utilitatile pe teren, pret fix. **155.000 €;** ☎0727.400.855 goodestate@yahoo.com

63. **Buftea** spre Corbeanca, lot compact 17000 mp, 17000 mp, d. 43 m, intravilan, teren intravilan langa soseaua Buftea - Corbeanca, pana in satul Tamasi, latimea 43 m, lungimea 414 m, cu deschidere la doua drumuri, stalpi de curent electric foarte aproape, cadastru si intabulare, **6 €;** ☎0767.480.826 diana13business@yahoo.com

64. **Buftea,** Crevedia, 600 mp, d. 25 m, teren ingradit, apa, curent, la 200 m de DN1A, 1.500 m de la PROTV Buftea, **19.900 €;** ☎0722.465.738

65. **Buftea,** teren intravilan 3100 mp 3100 mp, d. 17 m, intravilan, exclusiv, teren 3.100 mp, D=17ml/Ad. =182ml, in Buftea centru, aproape de acces DN, utilitati la limita de proprietate, canalizare. Terenul este imprejmuit situat intre case-vile, zona foarte buna, 35 euro/mp **109.000 €;** ☎0736.860.180 staffimobiliar@yahoo.ro

66. **Butimanu,** Dambovita, doua loturi, 575 mp fiecare, deschidere 30 m, intravilan constr., utilitati in apropiere, zona superba, toate actele, pret/mp, **20 €;** ☎0723.616.711

67. **Buzau** 5000 mp, d. 23 m, intravilan, de vanzare 5000 mp teren, intravilan situat pe DN2B intre Buzau Spataru. Proprietar, accept la schimb si apartament in Buzau + diferenta sau apartament in Bucuresti. **75.000 €;** ☎0734.675.151 tomaromica24@yahoo.com

68. **Calarasi,** Drajna Noua 176000 mp, d. 300 m, extravilan, Proprietar, vand suprafata 17,6 ha plantatie pomiculara in varsta de 8 ani dotata cu sistem de irigare prin picurare si foraj propriu, suprafata este imprejmuita integral cu sarma, plasa si spalieri. **280.000 €;** ☎0722.519.934 marius@pomifructiferi.com

69. **Calarasi,** Fundulea, teren 1091 mp, 0 comision, 1091 mp, d. 40 m, intravilan, teren cu o priveliste minunata, aflat langa balta Gostilele, cu acces direct din drumul judetean DJ402. Zona este deja construita si locuita. Autostrada A2 la 4.5 km distanta. **15.300 €;** ☎0787.204.109 marius.ghita@remax.ro

70. **Calarasilor** Calea, Hala Traian, 274 mp, d. 9 m, intravilan, cu deschidere la Calea Calarasilor, 2 constructii demolabile pe teren, deschidere 9.18 m, una din cladiri are structura refacuta, proprietar, POT max. 80% si CUT max. 2,5 **150.000 €;** ☎0725.632.363 conect20000@yahoo.com

71. **Calea** Grivitei, teren intravilan, 791 mp, d. 20 m, intravilan, Calea Grivitei colt cu Barbu Lautaru, teren intravilan cf urbanism informare, cf disponibil imediat, comision 3%+tva, pret 500 e/mp rog seriozitate. **395.500 €;** ☎0784.931.644/ 0761.255.433 teraimobiliare@yahoo.com

72. **Campina** Prahova, central, teren parcelabil, toate utilitatile, unic proprietar, pretul zonei negociabil; ☎0721.220.170

73. **Campina,** Prahova, 2500 mp, d. 20 m, intravilan, Com. Provita de Jos, Drumul Sarii 9-11, construibil, pretul zonei ☎0723.777.454

74. **Carrefour** Colentina 15 km., 2000 mp, d. 20 m, intravilan, vand teren la sosea 2000 mp ingradit gard beton si 4 porti de acces. Pret 32 euro negociabil, lot 2000 metri, se poate dezmembra dar pretul este mai mare. **32 €;** ☎0763.692.398 office@artamobilei.ro

75. **Casa** bijuterie si autorizatie de constructie in zona ultracentrala Cismigiu, 77 mp, d. 4 m, intravilan, **145.000 €;** ☎0732.020.021 contact@nicoletaniculescu.ro

76. **Celofibrei,** Bragadiru, teren de vanzare, 5631 mp, d. 23 m, agricol, terenul este in apropierea unui ansamblu rezidential format din 12 vile. Sunt 2 terenuri. Dimensiunea unuia este: 17,5 x 130. Dimensiunea celui de-al doilea este: 22,7 x 120 + 5 x 126. **254.000 €;** ☎0726.758.679 danutc2009@gmail.com

77. **Centura** Ploiesti, Mall Shopping City, 23000 mp, d. 57 m, extravilan, E577 Bleioi, 23.300 mp, d 57 ml, utilitatile, toate actele. Pret 17 euro/ mp nediscutabil. Pretabil: hale industriale, depozitare si productie. Broker exclusiv. **396.100 €;** ☎0721.854.257 cristian.imob@hotmail.com

78. **Cernica,** 1100 mp, d. 30 m, intravilan, liziera padurii, piersicarie, construibil rezidential, urbanism p+2, superb, utilitati, intre vile, vecini deosebiti, posibilitati lotizare, proprietar, fara publicitate, **110 €;** ☎0722.363.183 cosmin_rally@yahoo.com

79. **Cernica,** 27000 mp, d. 54 m, intravilan, piersicarie, biserica noua, construibil, dubla deschidere, drum pe mijloc, cadastru, intabulare, proprietar, scos circuitul agricol, utilitati in apropiere, posibil cartier rezidential, **60 €;** ☎0722.363.183 cosmin_rally@yahoo.com

80. **Cernica,** 310 mp, d. 19 m, intravilan, vand teren 310 mp (15,58 x 19,91) in Cernica langa cimitirul nou (fosta piersicarie). **26.500 €;** ☎0767.747.273/ 0766.748.129 toma.alexandru@yahoo.com

81. **Cernica,** piersicarie 480 mp, d. 21 m, intravilan, Vand teren langa manastirea Cernica, in fosta piersicarie, biserica noua, 480 mp teren si 160 mp drum acces. **47.000 €;** ☎0767.747.273/ 0766.748.129

82. **Cernica,** Tanganu iesire, d. 175 m, 16 ha stradal, desc. la sosea, comasat, pret/ mp, **8 €;** ☎0732.698.434

83. **Cheia,** cartier Buzoianu, zona Ciocanu Tare 50000 mp, d. 700 m, intravilan, Vand parcele de teren intre 1000-1500 mp. Pret /mp usor negociabil in functie de suprafata si pozitia parcelei. Terenul este pretabil pt cabane, vile agroturistice. **7 €;** ☎0722.607.260

84. **Cheia,** Prahova, Manastirea Suzana, 4290 mp, d. 42 m, intravilan, vand teren, deschidere la DN1A. Ideal pentru constructia unei benzinarii, nefiind niciuna din Brasov pana in Maneciu, drumul fiind tranzitat de foarte multe tiruri. Sunt interesat si de schimburi cu apartament, **75.000 €;** ☎0724.542.277 Tiberiu@advshop.ro

85. **Chiajna,** Ilfov, 626 mp, d. 16 m, intravilan, vand teren construibil 626 mp Chiajna, Ilfov, 150 euro/mp. **130 €;** ☎0756.040.103 ioanadogarelu5@yahoo.com

86. **Chibrit,** Pod Constanta, 480 mp, (12x40) zona p+4, POT70%, C.U., S+P+4E, **200.000 €;** ☎0721.681.818/ 0721.456.333

87. **Chitila** oras, 720 mp, d. 22 m, intravilan, vanzare teren 720 mp, d 22 ml Chitila Oras, cu casa 3 camere din caramida, cu amprenta de 60 mp, renovabila sau demolabila pozitionata aproape de Lidl si Carrfour pe strada mare de 8 ml cu toate utilitatile. **116.000 €;** ☎0729.158.583 nicu_imo@yahoo.com

88. **Chitila,** Ilfov 518 mp, d. 16 m, intravilan, teren Chitila, langa lacul Chitila, acces stradal drum asfaltat, utilitati la strada, zona foarte frumoasa, suprafata 518 mp, deschidere 16m, drum acces 121 mp. **55.000 €;** ☎0720.302.537 traian.ciubuc@gmail.com

89. **Ciolpani,** 6300 mp, d. 16 m, intravilan, teren acces direct din DN1, curent la teren. Posibilitate hala, showroom, magazii comerciale. Proprietar. Pret negociabil. **12 €;** ☎0723.606.852

90. **Ciolpani,** DN1 nr. 158 stradal, 5600 mp, d. 12 m, intravilan, poate fi parcelat, deschidere 12/26. Proprietar, **159.000 €;** ☎0723.188.433 alecsandra_sa@yahoo.com

91. **Ciolpani,** teren intravilan la intrare in Ciolpani, 1500 mp, d. 26 m, intravilan, teran intravilan la intrare in Ciolpani pe partea stanga langa outlet 1500 mp. Planul 2 fata de DN1. Acces la teren din partea stanga drum asfaltat. Gaz, curent electric, apa de la comun la 40 m de teren; **18 €;** ☎0720.566.724 playcar346@gmail.com

92. **Ciolpani,** zona Cimitir Britanic, stradal, 3000 mp, d. 30 m, intravilan, DN1 Bucuresti Ploiesti, Ciolpani stradal, intravilan construibil, 3000 mp/ d-30 ml. Gaze curent. Acces direct din DN1, pe spate este drum de exploatare **33 €;** ☎0722.511.217/ 0762.628.915 office@cbs-imob.ro ,uigimob@yahoo.com

93. **Ciorogarla,** 2600 mp, d. 12 m, intravilan, teren Ciorogarla. Utilitati la 8 m distanta de teren. Zona in plina dezvoltare, langa ansamblu vile. Proprietar. Langa manastire. Posibilitate rate. **26 €;** ☎0721.333.655 denisautodez@yahoo.ro

94. **Ciorogarla,** Darvari, vand teren 474 mp, 474 mp, d. 20 m, intravilan, D 20 ml, intravilan, stradal, drum asfaltat, curent electric, acte in regula. **26.000 €;** ☎0766.251.769

95. **Clinceni** Ordoreanu, teren 2.600 mp, 0 comision 2615 mp, d. 109 m, intravilan, **45.000 €;** ☎0737.989.041 contact@ramona-ursu.ro

96. **Clinceni,** 1000 mp, d. 20 m, intravilan, teren 500-1000 mp, lipit de Ansamblul Olteni 2, asfalt, utilitati, parcelabil la jumatate; **22 €;** ☎0723.530.331

97. **Clinceni,** Odoreanu, teren intravilan 18000 mp, d. 50 m, intravilan, Clinceni, Odoreanu, teren intravilan faneataparticular, Clinceni, Ordoreanu, teren superb intre paduri, 18.000 mp, deschiderea 50 metri. Pret 4 euro discutabil pentru tot. Acte la zi. **69.900 €;** ☎0725.691.900/ 0762.079.095

98. **Clinceni,** Ordoreanu, 560 mp, d. 35 m, intravilan, vand teren intravilan construibil suprafata de 526 mp cu gaze si lumina, pomi pe rod descghidere la drumul de acces pe toata latura cad+int zona Ordoreanu centru, transport in comun fara comision, **25.000 €;** ☎0729.891.326 Viovis20@yahoo.com

99. **Clinceni,** se vinde urgent, 1900 mp, d. 32 m, intravilan, Se vinde cu 19 euro/mp, sunt 3 loturi de aprox 640 mp. Drum de servitute 9 m. Gazele, asfaltul si curentul sunt la 30 m. **36.500 €;** ☎0726.758.679 danutc2009@gmail.com

100. **Clinceni,** terenuri vanzare 400 mp, d. 20 m, intravilan, Loturi de vanzare diferite suprafete. Terenuri cu utilitati. Gaze, curent. Comision 0 %. **10.000 €;** ☎0726.758.679 danutc2009@gmail.com

101. **Colentina** 201 mp, d. 12 m, intravilan, vand teren pe strada Canotajului in cartierul Colentina sector 2, pe malul raului. Se poate construi casa cu subsol, p+1+2+m. Deschiderea este de 11.5 m. Toate actele sunt in regula. **37.500 €;** ☎0766.787.322/ 0766.787.322 Alexandrurares20@gmail.com

102. **Colentina,** Banu Nicolae nr. 4, 250 mp, intravilan, apa, canalizare, **60.000 €;** ☎0720.459.481

103. **Colentina,** Obor, Veranda Mall, 220 mp, d. 11 m, intravilan, teren in suprafata de 220 mp, liber de constructie, aflat intre vile in spatele Mall Veranda. Utilitati - apa si canalizare iar gazele si curentul sunt la vecini **110.000 €;** ☎0748.237.236 marian@confortcasaimobiliare.ro

104. **Colentina,** vanzare teren intravilan, 500 mp, d. 15 m, intravilan, Colentina, Sos Fundeni, Benzinaria Mall adiacent teren 500 mp, D-18, intravilan, toate facilitatile, cf, disponibil imediat, rog maxima seriozitate **95.000 €;** ☎0760.978.331/ 0722.560.930 teraimobiliare@yahoo.com

105. **Comarnic,** Prahova, Ghiosesti, 1400 mp, d. 4 m, intravilan, livada prunimeri, utilitati la drum, pentru constructie csa, cadastru, pret/ mp, **10 €;** ☎0724.214.279

106. **Comuna** Adancata, sat Patru Frati, jud. Ialomita, 1300 mp, d. 30 m, intravilan, teren langa soseaua asfaltata, d. la sosea (autobuz), curent electric. Tei dupa ora 19,00: **5.000 €;** ☎021.317.44.86

107. **Comuna** Berceni 450 mp, d. 16 m, intravilan, Teren intravilan in comuna Berceni in apropiere de herghelia de cai, pe langa lacuri se face accesul, zona linistita, curent electric langa teren, gaze naturale in apropiere, ocazie, negociabil, **9.000 €;** ☎0722.419.749/ 0749.289.344 stoiangeorge1983@yahoo.co.uk

108. **Comuna** Berceni - Teren intravilan 390mp cu utilit 390 mp, d. 16 m, intravilan, Dezvoltator in Comuna Berceni oferim spre vanzare Va asteptam la sediul nostru din Bd 1 Mai, nr 65, Berceni/ Ilfov. Florin Neagu: **21.450 €;** ☎0728.105.702

109. **Comuna** Berceni - Str. Elena Cuza 600 mp, d. 30 m, intravilan, proprietar, vand 750 mp din care 600mp suprafata utila (30m deschidere pe 20m adancime, pretabil DUPLEX), in cartier cu constructii noi, cu acces prin Str. 1 Decembrie si Camplului. **21.000 €;** ☎0723.335.995

110. **Comuna** Berceni teren intravilan 400mp 400 mp, d. 16 m, intravilan, Dezvoltator oferim spre vanzare loturi in Comuna Berceni. Lot teren 400mp/utili. Va asteptam la sediul nostru din Bd 1 Mai, nr 65, Berceni/Ilfov. Florin Neagu **10.000 €;** ☎0728.105.702

111. **Comuna** Berceni, 367 mp, d. 20 m, intravilan, loturi teren intravilan, zona deosebita, **8.500 €;** ☎0722.245.119 yvd_86@yahoo.com

112. **Comuna** Berceni, Ilfov 273 mp, d. 16 m, intravilan, Dezvoltare imobiliara completa comuna Berceni, oferim spre vanzare loturi de teren intravilan. Comision 0. **4.100 €;** ☎0729.555.187 mihaela.mazurchevici@comunaberceni.ro

113. **Comuna** Berceni, Ilfov 354 mp, d. 15 m, intravilan, dezvoltator imobiliar: Lot 354 mp utili la doar 2,4 km fata de centura, pe strada Mioritei. Cadastru, intabulare, puz aprobat, curent la lot specificat in contract. Cartierul Nou. **13.800 €;** ☎0729.555.190 razvan.moldoveanu@comunaberceni.ro

114. **Comuna** Berceni, Ilfov 630 mp, d. 20 m, intravilan, Teren intravilan in comuna Berceni. Suprafata de 630 mp si deschidere 20 mp. Gaz si apa la apropiere de 10 metri, **48 €;** ☎0786.403.287 Mihai.profiroiu@yahoo.com

115. **Comuna** Berceni, Ilfov, 300 mp, d. 16 m, intravilan, Comuna Berceni: Teren intravilan 300 mp, curent electric in contract, drum asfaltat, zona noua in plina dezvoltare. Posibilitate rate pentru 12 de luni cu plata direct la dezvoltator. **12.600 €;** ☎0729.555.190 razvan.moldoveanu@comunaberceni.ro

116. **Comuna** Berceni, Ilfov, 300 mp, d. 16 m, intravilan, lot teren intravilan cu PUZ, cadastru si intabulare. Curent la lot oferit prin contract. Deschidere 16 m, adancime 18,50 m. Acces pe drum asfaltat, iluminat public, doar constructii noi in vecinatate, **12.600 €;** ☎0729.555.190 razvan.moldoveanu@comunaberceni.ro

117. **Comuna** Berceni, Ilfov, 362 mp, d. 15 m, intravilan, teren intravilan comuna Berceni, intr-o zona in plina dezvoltare. Investitie sigura si avantajoasa pe termen lung, terenul poate fi achitat in 24 rate lunare, cu un avans de 30%. **10.500 €;** ☎0729.555.187 mihaela.mazurchevici@comunaberceni.ro

118. **Comuna** Berceni, Ilfov, 376 mp, d. 19 m, intravilan, teren intravilan in Berceni Rezidential Park. **15.040 €;** ☎0729.555.187 mihaela.mazurchevici@comunaberceni.ro

119. **Comuna** Berceni, str Miorita 45 e/mp cartier nou 348 mp, d. 16 m, intravilan, dezvoltator imobiliar oferim spre vanzare loturi de teren intravilan la intrare in Comuna Berceni.Locatie: strada Miorita la cca 800-850 metri de soseaua principala. **15.700 €;** ☎0728.105.702

120. **Comuna** Berceni, teren intravilan locuinte 250 mp, d. 15 m, intravilan, loturi teren construibil, intre 250 mp si 600 mp utili, Str. Bucegi, in spatele Mega Image din Comuna Berceni, PUZ aprobat locuinte, POT 30%, maxim P+2, deschideri intre 14 si 25 m. **8.750 €;** ☎0722.291.931 office@rai-intermed.ro

121. **Comuna** Berceni, teren intravilan str. Macului 262 mp, d. 15 m, intravilan, direct dezvoltator ofer spre vanzare loturi de teren intravilan in Comuna Berceni. Va asteptam la sediul nostru din Bd 1 Mai, nr 65, Berceni/Ilfov. **10.900 €;** ☎0728.105.702

122. **Comuna** Berceni, Vidra, 400 mp, d. 20 m, intravilan, oferta, vand teren 400 mp Berceni-Vidra intrarea din DN401 vis a vis de complexul Dealul Verde, cadastru, PUZ, curent, zona in plina dezvoltare, zona linistita, pt. cei interesati contactati whatsap, **5.000 €;** ☎+447452861248 puffy789@yahoo.com

123. **Comuna** Frumusani, sat Padurisu, judetul Calarasi 710 mp, d. 30 m, extravilan, vand teren extravilan, PUZ, posibilitate trecere in intravilan, 710 mp (30 x 23,67), liber, parcelabil Ã®n doua loturi. **15.500 €;** ☎0723.291.538 ere_gic@yahoo.com

124. **Comuna** Grogota, sat Fanari 1150 mp, d. 16 m, intravilan, particular, teren intre case, drum asfaltat, contoar gaze, la numai 1 km de DN1, judet Prahova, **11.000 €;** ☎0721.376.588

125. **Comuna** Pantelimon, str. Viilor, 4500 mp, d. 50 m, stradal, utilitati, hala 600 mp, ocazie, pret/ mp, **40 €;** ☎0732.698.434

126. **Comuna** Vanatorii Mici, sat Cupele, 2000 mp, d. 19 m, intravilan, vand teren cu casa de pamant (in prezent nelocuibila). Se afla in satul Cupele, pe deal, la o distanta de 47 km de Bucuresti si 3 km de autostrada Bucuresti- Pitesti. Drumul de acces este asfaltat. **15.000 €;** ☎0767.170.371 ionitaestera@yahoo.ca

127. **Constanta,** Navodari 30000 mp, d. 152 m, extravilan, Teren extravilan, zona Navodari (Fabrica de Zahar-Legmas), cu deschidere la ambele drumuri,intrarea se face pe la giratoriu, nu se vinde pe parcele fiind un tot unitar, pret negociabil si comision 0%. **1.050.000 €;** ☎0722.702.564 ioan.rusupfa@gmail.com

128. **Contesti,** Ilfoveni 93813 mp, d. 125 m, extravilan, teren 10 ha extravilan Ifoveni, Dimbovita **90.000 €;** ☎0722.343.538 marius_lorent@yahoo.com

129. **Corbeanca,** Sat Tamasi, Ilfov, teren intravialn 1.172 mp, 60.000 euro, casa demolabila. Teren intravilan, zona exceptionala, utilitati, dublu acces, 21.000 mp, parcelabil, 40 euro/mp; ☎021.778.73.25

130. **Corbeanca,** str. Magnoliei, 720 mp, d. 26 m, intravilan, proprietar, teren pt. constructii, intre Flamingo Garden si Paradisul Verde, suprafata 625 mp (lot) +95 mp (cota drum), deschidere 27 ml, utilitati, liniste, aer curat, **16.000 €;** ☎0761.900.350 vistrea@yahoo.com

131. **Corbii** Mari 400000 mp, d. 200 m, agricol, Teren agricol extravilan, 40 ha, cadastru, intabulare, compact 100%, deschidere la drum de exploatare asfaltat, se poate extinde suprafata de vanzare, pret 5500 euro/ ha **220.000 €;** ☎0751.053.625/ 0751.053.622 sigmaserviceimob@yahoo.com

132. **Corbu,** Jud. Constanta 1000 mp, d. 14 m, intravilan, Proprietar ofer spre vanzare un teren de 1000mp intravilan cu deschidere 13,46 metri in Comuna Corbu, Jud. Constanta. Terenul este construibil liber/arabil, are numar stradal la registrul primariei. **25.000 €;** ☎0769.667.572 petregeorge2@gmail.com

133. **Corbu,** jud. Constanta,negociabil 2000 mp, d. 18 m, intravilan, teren intravilan Corbu, jud. Constanta (negociabil) 2.000 mp. **24.000 €;** ☎0241.258.389 rolicka@yahoo.com

# Imobiliare vânzări TERENURI

202. **Matita,** Prahova, 3900 mp, d. 100 m, intravilan, vand casa in comuna Matita (PH), 3900 m, casa demolabila. **78.000 €;** ☎0755.190.550/ 0755.190.550 sergiu85_andrey@yahoo.com

203. **Metalurgiei,** IMGB, 9500 mp, d. 48 m, intravilan, teren plan 2, ideal investitie, 20 Euro/mp, **20 €;** ☎0724.581.411 mihai.bobarnea@gmail.com

204. **Metrou** Berceni, 1300 mp, d. 18 m, intravilan, lot teren situat in cartierul Aparatorii Patriei avand o suprafata de 1300 mp si deschidere dubla de 71 ml respectiv 18 ml, toate utilitatile, certificat urbanism POT 60% cut 1.57. Pret 220 euro/mp. **286.000 €;** ☎0722.519.815 mincaiulia@gmail.com

205. **Metrou** Nicolae Teclu, Drumul Gura Crivatului, 3525 mp, d. 34 m, intravilan, teren langa Palladium Residence, 10 min. metrou, utilitati, cadastru, intabulare, certificat de urbanism, exista posibilitatea extinderii, POT, CUT, teren inconjurat de contructii noi, pret negociabil, **250 €;** ☎0773.931.307

206. **Mihailesti** 500 mp, d. 15 m, intravilan, terenul este situat la 5 minute de drumul european E70 , 500 mp, imprejmuit, canalizare la poarta, gaze la 50 m de teren, forma patrata, certificat urbanism, toate actele la zi, pret usor negociabil **11.500 €;** ☎0724.254.024 balescu.ionut@gmail.com

207. **Mihailesti,** 26000 mp, d. 20 m, intravilan, loturi locuinte in Popesti-Mihailesti. Pret incepand de la 5000 eur/lot. **5.000 €;** ☎0773.828.566

208. **Mihailesti,** Buturugeni, 540 mp, d. 20 m, intravilan, proprietar, vand teren pentru casa, acces pe Str. Narciselor, la 7 km de DN6 Sos. Alexandriei, prin Bragadiru, Buda, Cornetu, Mihailesti, Posta, Draganescu, Buturugeni. **3.300 €;** ☎0723.335.995

209. **Militari** Residence, teren 433 mp Bucuresti, 433 mp, d. 26 m, intravilan, Teren intravilan 433 mp Bucuresti, Cartier Militari Residence, 0% Comision. Se pot construi pe el 2 locuinte cuplate ("duplex"), Imobil cu apartamente, imobil birouri, magazin, spalatorie auto. **58.500 €;** ☎0787.204.109 marius.ghita@remax.ro

210. **Militari** Residence,teren pt. blocuri 14000 mp, 14000 mp, d. 37 m, intravilan, str. Sg. Ilie Petre, d=37m, regim inaltime P-P+3+M (inaltime medie), POT=30%, CUT=1,35 mpAD/mp teren, utilitati, situatie juridica la zi.comision 0! **125 €;** ☎0761.900.350 vistrea@yahoo.com

211. **Militari** stradal asfalt, comision 0% 14000 mp, d. 43 m, intravilan, 14.000 mp dubla deschidere 2x42 ml, Ballroom Militari Residence Terasa Aqua Garden, deschidere str. Rezervelor 42 ml si 40 ml la str. Tineretului, pretabil complex rezidential cu regim maxim inaltime **235 €;** ☎0726.077.077 office@zoomcity.ro

212. **Militari** teren 1.500 mp, d=28 ml/ad =53 ml 1500 mp, d. 28 m, intravilan, teren 1.500 mp d=28ml/ad.=53ml, zona M2 cu POT=70%, CUT=3, RHmax=P+14E, certificat de urbanism recent, amplasat in zona rezidentiala deja dezvoltata, 10- 15 min. metrou Pacii, RATB 5-7min, pretabil bloc, acte. **360.000 €;** ☎0736.860.180 staffimobiliar@yahoo.ro

213. **Militari,** 298 mp, d. 26 m, intravilan, casa batraneasca 150 m de Bd. Uverturii, zona linistita ideal pentru o locuinta de familie 298 mp deschidere 26 ml, cu regim maxim de inaltime p+2+mansarda, se poate construi 85-90 mp, toate utilitatile. **90.000 €;** ☎0723.130.244

214. **Militari,** Rosu, teren investitie pentru spatiu comercial comision 0% 500 mp, d. 23 m, intravilan, **35.000 €;** ☎0725.540.400 vlad@vladtrimbitasu.ro

215. **Militari,** str. Stupca 25-35, in spate la West Park 5900 mp, d. 60 m, intravilan, pret fix, plus tva, **1.600.000 €;** ☎0753.021.710 fam.suditu@gmail.com

216. **Militari,** teren constructii, 0 comision, 948 mp, d. 39 m, intravilan, teren constructii intravilan sector 6 Chiajna Ilfov, str. Sergent Ilie Petre 25B. 3 loturi: 408.08 + 393.22 + 156.72 mp. Amprenta la sol 282 mp, total 1080 mp construiti. Schimb cu apartamente/garsoniere/casa. **94.300 €;** ☎0787.204.109 marius.ghita@remax.ro

217. **Militari,** Turbomecanica, intravilan, 12.000 mp 12000 mp, d. 67 m, intravilan, Direct proprietar, 12.000 mp intravilan Militari, in spatele Turbomecanica, Piscul Crasani, Drumul Bacriului 30-34 asfalt, apa, canal, curent electric, gaze la bordura, doua deschideri (67,5 ml si 56,5ml). **85 €;** ☎0729.854.842

218. **Militari,** Uverturii, Lidl, 513 mp, d. 21 m, intravilan, Str. Drumul Manastirea Varatec, Lacul Morii, lot teren construibil, desc. la strada, cu utilitati langa vile nou construite, **125.000 €;** ☎0729.158.583 nicu_imob@yahoo.com

219. **Moara** Vlasiei, 50651 mp, d. 230 m, intravilan, teren intravilan situat in Moara Vlasiei, judetul Ilfov la aproximativ 31 km fata de Bucuresti. Pretul este negociabil Ă®n functie de suprafata achizitionata. Se vinde minim 1 ha. **1.164.973 €;** ☎0722.200.926 oana.florea@romconsulting.ro

220. **Mogosoaia** 411 mp, d. 15 m, intravilan, teren intravilan 411 mp, d-14,8 ml, utilitati la strada Eugen Barbu. Pret - 60 euro/mp; R.H. max=S+P+2E+M **24.700 €;** ☎0744.349.859/ 0743.073.557 cesinaimob@yahoo.com

221. **Mogosoaia** 500 mp, d. 25 m, intravilan, vand teren pentru construirea unei case cu acces la Lacul Mogosoaia, situat pe strada Merilor formata in continuarea strazii Martea Bibescu, **62.000 €;** ☎0723.571.522 iondulugeac@yahoo.com

222. **Mogosoaia,** Central, 1245 mp 1245 mp, d. 16 m, intravilan, teren de vanzare, central, zona de case, deschidere 16 m, lungime 77,4 m ideal pentru constructii. Pe teren se afla o casa demolabila. Gaze, curent, apa curenta, canalizare. Cadastru, intabulare. **101.000 €;** ☎0766.599.555 kozmin@yahoo.com

223. **Mogosoaia,** Ilfov 1080 mp, d. 15 m, intravilan, Fuiorului, st-1080mp, D-15m, L-68m, POT- 30%, CUT- 0.8, RH - P+2, gaze, electric, drum servitude in cota indiviza pietruit. Constructii langa teren. **67.000 €;** ☎0799.121.777

224. **Mogosoaia,** teren 5.000mp, deschidere la front 5000 mp, d. 32 m, intravilan, exclusivitate teren in suprafata de 5.000 mp cu deschidere la front de 32ml si lac de 36 ml, cu acces pe drum asfaltat pana la aproximativ 100m-200 m de teren, apoi pe drum pietruit, pretabil investitie. **70 €;** ☎0736.860.180 staffimobiliar@yahoo.ro

225. **Mogosoaia,** teren intravilan, 4078 mp, d. 42 m, intravilan, **360.000 €;** ☎031.710.42.25 contact@casta.ro

226. **Movilita,** DN2 Bucuresti- Urziceni, 13500 mp, d. 31 m, extravilan, deschidere la DN2 (Bucuresti- Urziceni), aproximativ 400 m de intrarea in Movilita din directia Bucuresti (25 km), se poate trece in intravilan, ideal depozit, benzinarie, etc. pret /mp, **4 €;** ☎0723.840.830 costin@evogrup.ro

227. **Nicolae** Grigorescu, Salajan, str. Marului, 1866 mp, d. 17 m, intravilan, Nicolae Grigorescu, Salajan, str. Marului, teren 1866 mp dubla deschidere, cate 17 ml la str. Malva si la str, Marului. Zona L1c, P+2etaje+m. Gaze si curent la ambele strazi. **155 €;** ☎0722.511.217/ 0762.628.915 office@cbs-imob.ro ,uigimob@yahoo.com

228. **Nitu** Vasile, 200 mp, d. 11 m, intravilan, zona de case/vile, strada curata si linistita, teren excelent pentru constructie vila. **120.000 €;** ☎0730.993.333 tentantimobiliare@yahoo.com

229. **Obor,** M. Bravu, Avrig, Aproape de Primaria sect. 2 455 mp, d. 10 m, intravilan, foarte aproape de piata, mall Veranda, metrou Obor teren 455 mp, deschidere 10 m, constructie existenta, toate utilitatile, ideal pentru proiect imobiliar, Pot 60%, regim de inaltime minim P+4. **259.000 €;** ☎0722.614.867/ 0723.947.833

230. **Ocazie,** Piata Victoriei, Berzei, teren ideal investitie, 432 mp 432 mp, d. 15 m, intravilan, **384.900 €;** ☎0737.613.004 george.dimitriu@galaxyimob.ro

231. **Oportunitate** teren Campina, 3301 mp, d. 44 m, intravilan, **19.500 €;** ☎0729.101.123 valeriu@valeriustancu.ro

232. **Otopeni** 6740 mp, d. 32 m, intravilan, Otopeni -str.Libertatii, teren 6740 mp /d-=32 ml(29 ml+3 ml cota la drum acces pentru partea din spate). Strada asfaltata utilitati. Pretabil rezidential. **93 €;** ☎0722.511.217/ 0762.628.915 office@cbs-imob.ro ,uigimob@yahoo.com

233. **Otopeni,** 12200 mp, d. 36 m, extravilan, teren 12200 mp Otopeni, deschidere 36 mp, la 2 km de centru, cadastru, intabulare, utilitati in apropiere. **610.000 €;** ☎0749.131.838

234. **Otopeni,** 630 mp, d. 13 m, intravilan, Teren 630 mp Otopeni centru, 13/48, la 100 m de DN 1, cadastru, intabulare, liber. **95.000 €;** ☎0749.131.838

235. **Otopeni,** Odai, CiprianPorumbescu, 1000 mp, d. 30 m, intravilan, teren construibil. Gaze si curent pe teren cu cate 2 contuare. Cadastru si intabulare. AC valabila pentru 2 vile, **89.000 €;** ☎0720.535.453 luciantrif30@yahoo.com

236. **Ovidiu,** judetul Constanta. Proprietar vand teren 50000 mp, d. 63 m, extravilan, ferma 50.000 mp, in localitatea Ovidiu, jud. Constanta, cadastru, intabulare, certificat urbanism. Se poate vinde si parcelat. Ofer comision avantajos. Pret /mp. Tel. Constanta 0341.117.344; **30 €;** ☎021.682.32.30/ 031.425.92.77/ 0799.161.098

237. **Pache** Protopopescu, sector 2 250 mp, d. 164 m, intravilan, teren supr 250 mp, amprenta casa 95 mp, acces direct din Bd. Pache Protopopescu. Cadastru, intabulare, urbanism. **80.000 €;** ☎0775.169.330/ 0740.784.644

238. **Pallady,** 357 mp, d. 21 m, intravilan, de vanzare teren situat in str. Drumul Gura Garlitei nr. 32, sector 3, Bucuresti, zona Theodor Pallady, Terenul este situat in zona de sud-est a Capitalei, in cartierul Titan, sector 3. **52.000 €;** ☎0769.208.080 raluca@libraguard.ro

239. **Pantelimon** oras, str. Trandafirilor, Migdalilor 15000 mp, d. 60 m, intravilan, Pantelimon oras, zona str. Trandafirilor, str Migdalilor, teren 15000 mp/d 60,5 ml. Gaze, curent, canal, apa. Cartier rezidential. Pentru dezv. proiect imobiliar. Vile jur-imprejur. **45 €;** ☎0722.511.217/ 0762.628.915 office@cbs-imob.ro ,uigimob@yahoo.com

240. **Pantelimon,** 440 mp, d. 30 m, intravilan, teren 440 mp, deschidere 30, strada Magnoliei langa Mega Image, toate utilitatile, intre case noi, langa RATB si maxi taxi. Zona buna, neinuntabila, vecini ok. **49.000 €;** ☎0742.893.157 daniel@danieldobre.ro

241. **Pantelimon,** 500 mp, d. 20 m, intravilan, terenul se afla in orasul Pantelimon, strada Iezerului nr. 5, intrarea Flaviei la doar 7 minute de Cora Pantelimon, suprafata este de 500 m patrati, toate utilitatile fiind la aproximativ 100 m. **39.000 €;** ☎0757.464.932

242. **Pantelimon,** DN3, km 15, 870 mp, d. 30 m, intravilan, destinatie mixta, cadastru, intabulare, scos circuitul agricol, ideal hala sau vila, proprietar direct, lipit DN3, utilitati, fara publicitate, **50 €;** ☎0737.530.171/ 0722.363.183 cosmin_rally@yahoo.com

243. **Pantelimon,** DN3, zona Acumulatorul, 19901 mp, d. 48 m, intravilan, stradal, 19901 mp/d=48 m la DN3. Curent, gaze-la teren. Teren intravilan (12000 mp-curti constructii si 8000 mp-arabil intravilan). Acces din DN3. Teren imprejmuit, **43 €;** ☎0722.511.217/ 0762.628.915 office@cbs-imob.ro ,uigimob@yahoo.com

244. **Parcul** Carol, 441 mp, d. 13 m, intravilan, teren 441 mp cu deschidere de 13 m, constr. demolabile, 750 m pana la metrou, 850 m pana la intrarea in parc, cert. urbanism in lucru, P+2+M, situatie juridica clara, 1 singur proprietar, 0 comision, **167.580 €;** ☎0799.929.025/ 0733.670.178

245. **Parcul** Carol, 410 mp, d. 12 m, intravilan, teren cu autorizatie de construire pentru 7 apartamente cu 3 camere, 200 m pana la parc, 700 m pana la metrou, va apucati de construit imediat, pret total estimativ pt vanzare apartamente 1.050.000 euro. **320.000 €;** ☎0799.929.025/ 0733.670.178

246. **Petrachioaia,** teren pentru locuinta. 1000 mp, d. 35 m, extravilan, Teren in localitatea Petrachioaia, judetul Ilfov, la 19 km de centrul Bucurestiului, **16 €;** ☎0723.571.522/ 021.211.52.74 iondulugeac@yahoo.com

247. **Piata** Muncii, strada Tarancutei, 240 mp, d. 30 m, intravilan, deschidere o latura 30 m x 8 m (fata) si alta 20 m x 8 m (spate). Curent electric existent pe teren, apa, gaze, liber de constructie, detin certificat urbanism pud aprobat si certificat urbanism puz. **160.000 €;** ☎0728.141.414

248. **Piata** Victoriei, 316 mp, d. 9 m, intravilan, proprietate 316 mp, teren zona Buzesti, Piata Victoriei, deschidere 8,80 m, zona de construire M3, POT max. 60%, CUT max. 2.5, p+4 nivele, pretabil birouri, clinica, medicala, hotel Boutique, **175.000 €;** ☎0726.481.511 ocaziebuna@gmail.com

249. **Pipera** - Voluntari, 1072 mp, d. 32 m, intravilan, 874 mp (32 x 27 m) cu iesire la Lacul Pipera (cca 100 m), situat intr-o zona urbana in plina dezvoltare, intre autostrada si lac, 120 euro/mp,+ drumul de servitute~200 mp, **99.700 €;** ☎0741.124.400 nedcom.imob@gmail.com

250. **Pipera** Tunari, teren 9.000 mp si hala 4.200 mp 9000 mp, d. 28 m, intravilan, va propunem spre vanzare teren in suprafata totala de 9.000 mp cu deschidere la soseaua de centura zona Pipera-Tunari de 28 ml, adancime 244 ml si hala 4.200 mp, functionala cu utilitati, acte la zi, **3.000.000 €;** ☎0736.860.180 staffimobiliar@yahoo.ro

251. **Pipera,** 5000 mp, d. 25 m, intravilan, Drumul Negru, vand teren 5.000 mp cu deschidere 25 m, cu proiect de 15 case, toate avizele obtinute anul trecut in luna noiembrie, deschidere la drum asfaltat, utilitatile sunt la teren, ideal investie. **799.999 €;** ☎0747.140.370

252. **Pipera,** Baneasa Shopping City, teren 20.000mp 20000 mp, d. 57 m, intravilan, Va propunem spre vanzare in exlcusivitate teren liber 20.000 mp cu deschidere la drum si la lac de 57ml/ad. 356 ml pe o latura si 394 ml pe cealalta, toate utilitatile, canalizare, acte la zi, fara vicii. **5.000.000 €;** ☎0736.860.180 staffimobiliar@yahoo.ro

253. **Pipera,** cartierul Madrid 4500 mp, d. 60 m, intravilan, teren intravilan curti constructii, in zona se dezvolta cartierul Madrid, loturi de la 500 mp, 1000 mp, 3500 mp **130 €;** ☎0723.272.097/ 0722.330.307 carinaimobiliare@yahoo.com

254. **Pipera,** Ilfov, 1500 mp, d. 28 m, intravilan, Particular, vand teren Pipera Adora langa Radio Far, Cartier Madrid, iesire/ intrare autostrada A3 (Bucuresti-Brasov) pt benzinarii/parcari cu posibilitate de extindere pana la 4500 mp. **99 €;** ☎0744.996.122/ 0745.161.516

255. **Pipera,** Mega Image, adiacent, strada asfaltata 760 mp, d. 15 m, intravilan, Pipera in spatele Bisericii, cartier civilizat, teren 760 mp, deschidere 15 m, orientat spre sud, toate utilitatile trase, casa demolabila, cadastru-intabulare, ideal investitie pentru proiect imobiliar, **249 €;** ☎0722.614.867/ 021.688.08.67

256. **Pipera,** Millo Village, 511 mp 511 mp, d. 17 m, intravilan, **85.000 €;** ☎40722613157 cartagina_imob@yahoo.com

257. **Pipera,** Tunari, Lidl, 3000 mp, zona dezvoltata 3000 mp, d. 60 m, intravilan, Tunari, Pipera, magazin Lidl, teren intravilan, toate utilitatile, gaz, curent, 300 mp, 100 euro/mp. Se poate viziona oricand! Terenul se vinde impreuna cu casa de lemn care este amenajata, sera. Exclusivitate. **335.000 €;** ☎0752.010.041/ 031.420.69.37 elena@confortcasaimobiliare.ro

258. **Pitesti,** Autostrada Bucuresti, stradal, 5500 mp, d. 75 m, desc. la autostrada, utilitati, terenul este lipit de Kia. Ocazie, pret/mp, **60 €;** ☎0732.698.434

259. **Ploiesti,** Central, 458 mp, d. 17 m, intravilan, teren de vanzare Ploiesti, Str. Constantin Mille nr. 21, suprafata 458 mp, deschidere 16,48 m. Pe teren se afla o casa demolabila. Toate utilitatile, ideal bloc P+3, **89.500 €;** ☎0744.793.767 nelu.draghici@profimob.ro

260. **Podul** Basaraba, Cala Giulesti, str. Lucacesti, 5.000 mp, autorizatie d+p+2+m, 1.000 mp constructie, utilitati, **350.000 €;** ☎0732.698.434

261. **Poeni,** Teleorman, 53 km de Bucuresti, 1500 mp, d. 27 m, intravilan, Teren intravilan, cu dubla deschidere la 2 strazi asfaltate (27.m si 9.m), 80 de copaci fructiferi, put PVC nou 27.m, wc, betonat nou, placa Fundatie 12x4.m, baraca 3x2.m, porti si gard 1,70 inaltime, **9.000 €;** ☎0722.302.080

262. **Poiana** Campina, se intra prin Breaza sau Campina 4900 mp, d. 40 m, intravilan, zona foarte frumoasa, aer de Breaza, vedere spre DN1, se poate intra prin Breaza sau Campina, teren plat si usor in panta, padure in spate, utilitati complete in poarta, intre case, usor negociabil **35 €;** ☎0725.859.858

263. **Policolor,** sector 3, str. Gura Putnei, 740 mp, d. 22 m, intravilan, 740 mp, d=24ml la strada asfaltata, canal si curent terenul se afla in zona M 3 CU POT Maxim 60% CUT 2,5 cu regim S+P+2+3-4, zona in plina dezvoltare **112.000 €;** ☎0729.158.583 nicu_imob@yahoo.com

264. **Pop** de Basesti, Foisor, sector 2, 1127 mp, d. 37 m, intravilan, pozitie centrala (5 min pe jos de Foisorul de Foc), terenul situat intr-o zona linistita, ferita de zgomot si aglomeratie. Deschidere la 2 strazi: 12,2 m si 24,8 m. **859.000 €;** ☎0726.464.797 andreika.bejan@gmail.com

265. **Popesti** Leordeni str Astrelor, teren 1000 mp, 1000 mp, d. 20 m, extravilan, terenul are o deschidere stradala de 20 ml, aflat intr-o zona in plina expansiune imobiliara, este disponibil imediat, cadastru si intabulare, pret 75 euro/mp. **75.000 €;** ☎0768.397.773 office@nemarimobiliare.ro

266. **Popesti** Leordeni, centura, 1330 mp, d. 17 m, intravilan, asfaltat, imprejmuit cu gard beton, bransat la utiliati, stradal, regim inaltime p+2, proprietar **85 €;** ☎0729.737.619

267. **Popesti** Leordeni, deschidere dubla, vedere Splai. 5038 mp, d. 38 m, intravilan, teren generos cu dubla deschidere (38 m) si vedere superba asupra Splaiului Unirii. Multe case construite in vecinatate, dar se admite si construirea de blocuri. Acces facil si utilitati in apropiere. **250.000 €;** ☎0744.349.967 office@erre.ro

268. **Popesti** Leordeni, estul orasului, 5000 mp, d. 25 m, intravilan, vand teren stradal, toate utilitatile, zona de vile; ☎0731.235.940

269. **Popesti** Leordeni, teren de vanzare, 520 mp, d. 20 m, intravilan, teren de vanzare in Popesti Leordeni, zona de vile, toate utilitatile, doua deschideri, stradal zona Sperantei, ideal pentru investitie, contact tel. **53.000 €;** ☎0787.525.587 cristian.muresanu@yahoo.com

270. **Popesti** Leordeni, teren industrial, hale, depozite 1500 mp, d. 24 m, intravilan, situat in incinta Danubiana, terenul se vinde in suprafete de minim 1500 mp si pana la suprafata totala de 60.000 mp, are acces la drumul betonat din incinta Danubiana.Toate utilitatile sunt in incinta, **90.000 €;** ☎0744.349.967 office@erre.ro

271. **Popesti** Leordeni, teren zona centrala, 420 mp, 420 mp, d. 20 m, intravilan, terenul se afla in zona centrala a orasului Popesti Leordeni. Dispune de toate utilitatile trase. Pe teren se afla o constructie, numai parter. Deschidere 20 ml; **76.000 €;** ☎0764.180.052/ 0768.397.773 office@nemarimobiliare.ro

272. **Popesti,** dupa centura, 15000 mp, deschidere la DN4, mare, langa vile si spatii logistice la DN4, intreg/lotizabil; ☎0739.353.134

273. **Popesti,** jud. Ilfov, 740 mp, d. 30 m, intravilan, teren constructie str Drumul Fermei, Amurgului 30 m, situat intre blocuri si vile, aproape de statia de metrou Dimitrie Leonida, fosta IMGB, in orasul Popesti, jud. Ilfov. Posibiltate constructie bloc. **300 €;** ☎0730.321.655 musat.gheorghe51@yahoo.com

274. **Prelungirea Ghencea, 1000 mp, d. 20 m, intravilan, vand teren in Drumul Taberei, sector 6, toate utilitatile, 110 €; ☎0734.451.181**

275. **Prelungirea** Ghencea, 2 loturi 365 mp si 719 mp 365 mp, d. 23 m, intravilan, Str. Gladiolelor, intersectia cu Rubinului, sect. 5, zona vile in dezvoltare, direct proprietar, RATB 5 min, Lidl in apropiere, distanta Universitate 9,5 km, 3 minute cu masina pana la Bd. Ghencea **59 €;** ☎0723.467.362

276. **Prelungirea** Ghencea, Bragadiru, Alexandriei, 231 mp, d. 19 m, intravilan, ocazie unica, Opalului, superb lot, pret sub zona, zona vile (p+2+m) deschidere fara servitute la doua strazi asfaltate 19 metri si 12 metri, curent, gaze in fata, direct proprietar, comision 0, **159 €;** ☎0767.920.383

277. **Prelungirea** Ghencea, Dantelei, intre vile 352 mp, d. 19 m, intravilan, teren intravilan, aflat intre vile. Are curent, gaze, apa curenta, canalizare. Certificat de urbanism P+1+M. Suprafata 352 mp. Zona de vile noi, vecini deosebiti, fara trafic intens **61.000 €;** ☎0748.237.236 marian@confortcasaimobiliare.ro

278. **Prelungirea** Ghencea, Ghidiceni, 404 mp, d. 18 m, intravilan, teren intravilan, suprafata 404 mp, deschidere 18 m, utilitati: apa, curent, gaze, certificat de urbanism, POT 35%, CUT 1,4, P+2+M, **25.500 €;** ☎0723.334.024 bbadrian@gmail.com

279. **Prelungirea** Ghencea, Intrarea Maracineni, 800 mp, d. 22 m, intravilan, vend teren intrevilan cu toate utilitatile, cu 2 deschideri la strada, bun pentru 2 vile. **100.000 €;** ☎0722.331.149

280. **Prelungirea** Ghencea, langa Cubic Residence 6 1500 mp, d. 38 m, intravilan, 1.500 mp, certificat urbanism, strada Toamnei, in spatele complexului Cubic Residence 6, teren aproape patrat, deschidere 38 m, utilitati, toate actele, se accepta credit. Pret 85000 e. **57 €;** ☎0758.259.736/ 0758.323.323 office@imobservicecenter.ro

281. **Pret** redus, investitie teren 2 hA SI ferma Belciugatele 18768 mp, d. 40 m, intravilan, **199.900 €;** ☎0735.551.422 florin.toma@catoma.ro

282. **Progresu,** sector 5, 1228 mp, d. 27 m, intravilan, vand teren situat la Piata Progresului, sector 5, zona CB3, ideal pentru dezvoltare locuinte, in suprafata de 1228 mp, avand certificat de urbanism (cu PUD). **520.000 €;** ☎0742.606.631

283. **Pucheni,** 2500 mp, d. 20 m, intravilan, pana in targul de legume fructe, excelent dezvoltare imobiliara, certificat urbanism s+p+2, POT 60%, CUT 1,5 **240.000 €;** ☎0722.465.875

284. **Pucioasa,** jud. Dambovita, 705 mp, d. 17 m, intravilan, Statiunea balneo - climaterica Pucioasa, str. 9 Mai, cadastru, intabulat, utilitati apa, gaz, electric. Pozite excelenta, zona panoramica. Pret unitar 25 euro/mp, **17.500 €;** ☎0735.310.301

285. **Rahova** ( 2 km de Piata Unirii - Bd. Pieptanari) 1629 mp, d. 18 m, intravilan, teren intravilan cu plan urbanism zonal de 21 metri inaltime, **650.000 €;** ☎0722.301.910

286. **Rahova,** Bucuresti 470 mp, d. 20 m, intravilan, piata Rahova Pucheni vanzare teren 470 mp D-20, certificat urbanism, cadastru, intabulare, pret 87000 euro **78.000 €;** ☎0766.317.618/ 0799.121.777 g.georgescu@yahoo.com

287. **Rahova,** Teius, 2500 mp, d. 55 m, intravilan, teren 2500 mp cu o deschidere de 55 ml, toate utilitatile, urbanism P+4, pozitionat intre case-vile. **375.000 €;** ☎0731.300.030 robert.tentantimob@yahoo.com

288. **Rasnov,** Glajerie, 2400 mp, d. 40 m, intravilan, cel mai frumos teren din str Glajerie, panta usoara, la poala muntelui, vav. de Cabana Schiorilor, electricitate la 20 m, cu deschidere in drumul asfaltat, **25 €;** ☎0722.330.307/ 0723.272.097 carinaimobiliare@yahoo.com

289. **Sabareni,** 10000 mp, d. 1000 m, extravilan, vand teren Sabareni 10.000 mp (1 ha) in nordul localitatii, la 300 m de intrarea in Sabareni langa Dragomiresti Vale. **59.500 €;** ☎0720.711.065 alexandra.neagoie@gmail.com

290. **Saftica** 14000 mp, d. 50 m, intravilan, vend teren, **35 €;** ☎0722.331.149

291. **Saftica,** Lahovari, asfalt, destinatie mixta, 870 mp, d. 17 m, intravilan, vand teren intravilan la strada Lahovari in Saftica, la asfalt cu toate utilitatile, destinatie mixta, casa sau comercial, 870 mp, aproape de Good Residence. **29.900 €;** ☎0766.281.492 ancatodeanca@gmail.com

292. **Salaj,** 670 mp, d. 58 m, intravilan, terenul are doua intrari pretabil orice gen de afacere. **90 €;** ☎0763.683.685 imobiliare_carmen@yahoo.com

293. **Satul** Scandinav, Snagov, teren 6.000 mp, 6000 mp, d. 50 m, intravilan, exclusiv, vanzare teren in suprafata totala de 6.000 mp, deschidere 50 ml/ adancime 120 ml in spatele complexului rezidential Satul Scandinav, amplasat vis-a-vis de padurea Snagov, utilitati la limita **360.000 €;** ☎0736.860.180/ 0763.770.161 office@staffimobiliar.ro

294. **Sector** 1, 1000 mp, d. 34 m, intravilan, vand teren in zona de Nord, pe Aleea Teisani nr 210. Terenul se afla la 150-200 m de ansamblul rezidential Greenfield, cu acces din strada publica asfaltata. Toate utilitatile in apropiere. Detalii la tel. **125.000 €;** ☎0731.362.800/ 0747.405.241

295. **Sector** 2 156 mp, d. 7 m, intravilan, Proprietar teren perfect pt constructie, strada Zambilelor nr 33, PUG Bucuresti, PUZ sector 2, POT 45%, CUT 1,3, certificat urbanism, **110.000 €;** ☎0734.442.219 anca.serban@ambasador-home.ro

296. **Sector 2, 500 mp, d. 14 m, intravilan, intravilan, teren 500mp, deschidere 14ml, toate utilitatile, 600E discutabil. 600 €; ☎0754.317.409**

297. **Sector** 3, Drumul Gura Siriului, teren stradal 5000 mp, d. 50 m, intravilan, toate utilitatile, deschidere 50 mp la 2 strazi Siriului- Fagetului, suprafata 5.000mp, ideal proiect P+2+3R, pret 250 Euro/mp **250 €;** ☎0760.091.494

298. **Sector** 4, 500 mp, d. 25 m, intravilan, teren cu suprafata de 500 mp cu autorizatie de construire de D+P+4E+5R, suprafata construibila de 1660 mp. **250.000 €;** ☎0730.506.086 alinanita@gmail.com

299. **Sector** 5 9650 mp, d. 32 m, intravilan, Vand teren zona soseaua Bucuresti Magurele, sectorul 5, suprafata de 9650 mp, deschidere 32 ml, utilitati. **55 €;** ☎0728.277.377

300. **Sectorul** 1, Bucuresti, padure sanatoasa. Actela la zi, perfect legale; ☎0723.059.158

301. **Silistea** Snagov, stradal, 1000 mp, d. 21 m, intravilan, intravilan,1000 m,deschidere dubla, 21 la strada si lateral, toate actele, apa, curent, gaze, detalii agentie. **24.000 €;** ☎0737.174.779 marius@k-imobiliare.ro

302. **Silistea** Snagovului, 1500 mp, d. 20 m, intravilan, teren de 1500 mp intravilan Silistea Snagov. **40.000 €;** ☎0734.134.534 nootkainvestment@gmail.com

303. **Sinaia, 2600 mp, d. 15 m, intravilan, teren Sinaia 2600 mp, utilitati in strada. Contact la tel. ☎0745.226.210/ 0727.591.175**

304. **Sinesti,** vanzare teren 30000 mp, d. 82 m, agricol, teren de vanzare, com. Sinesti, Ialomita, situat in spatele societatii Monsanto, front stradal 82 m, curent electric, pretabil constructii, hale industriale, depozitare, 20 km de Bucuresti, pret 20 euro mp neg. **20 €;** ☎0720.302.537 traian.ciubuc@gmail.com

305. **Sisesti,** sectorul 1, in Cartierul Padurea Baneasa, 323 mp, d. 14 m, intravilan, zona de Nord. Acces din Regimentului, pe langa padure.Teren construibil azi + electricitate, situat in proiectul II cu electricitate, Piscul Rusului, in apropierea cartierului din Berivoiul Mare. **79 €;** ☎0729.041.401 cristiana.minciu@gmail.com

306. **Snagov,** padure 3193 mp, d. 70 m, intravilan, Teren perfect pozitionat, langa padure. Acces facil, din soseaua care duce la Snagov Sat si ne conduce spre acest minunat teren situat la 20 min de Bucuresti, front stradal 70 ml. Pret/ mp: 25 euro **79.825 €;** ☎0722.339.400 catalina.avram@romconsulting.ro

307. **Snagov,** Sat Ciofliceni, Sos. Ciofliceni, 3738 mp, d. 30 m, intravilan, vand teren intravilan, se pot face constructii. S+p+e+m. ☎0762.957.588

308. **Soseaua** Afumati- Petrachioaia, 1120 mp, d. 30 m, intravilan, vand teren stradal la 17 km de Bucuresti zona de vile facilitati curent, apa, gaze, cadastru intabulare, pret negociabil, **19 €;** ☎0724.681.908

309. **Soseaua** Alexandriei, teren intravilan 5600 mp, d. 56 m, intravilan, Soseaua Alexandriei 5600 mp, d-56, la Haliu colt cu Smardan cf, urbanism, PUZ aprobat propus 3 blocuri p+6 etaje, 12.000 mp construit, numai vanzare 275 euro/mp, comision 3%, ferm exclusivitate ultimul pr, **1.540.000 €;** ☎0784.931.644/ 0722.560.930 teraimobiliare@yahoo.com

310. **Soseaua** Odai, 7000 mp, d. 30 m, intravilan, particular vand teren sos. Odai nr. 297-299, 7000 mp intravilan cu deschidere de 30, sector 1, pretul include TVA **500.000 €;** ☎0723.458.428 adriana.costache@yahoo.com

311. **Soseaua** Pipera Tunari- zona Scoala Americana, 3830 mp, d. 42 m, intravilan, teren stradal, deschidere 42,40 m, POT 40%, CUT 2.7, p+6, toate utilitatile, posibilitate constructie de blocuri/ apartamente, toate actele. 300 euro/ mp. Broker exclusiv. Comision standard, **300 €;** ☎0721.854.257 cristian.imob@hotmail.com

312. **Stefanestii** de Jos 450 mp, d. 14 m, intravilan, Vand lot casa 450mp, Str. Resita, 500m in spatele Primariei, Dubla deschidere: stradal 14m, drum servitute 32m. Utilitati: apa, curent electric, canalizare, gaz. **38.000 €;** ☎0744.362.392 constantinalupului@gmail.com

313. **Str.** Giuvala, nr. 5, sect. 5 218 mp, d. 10 m, intravilan, Teren str. Giuvala, sect. 5, supraf. 218 mp, deschidere 10 m, autorizatie construire pentru proiect p+1e+m care se poate imparti in 3 apartamente cu 3 camere sau 6 garsoniere. **108.000 €;** ☎0721.822.886 laurentiu.florescu@ymail.com

314. **Tamadaul** Mare 14000 mp, d. 80 m, intravilan, teren dezmembrat in 14 loturi cu deschidere in asfalt 80 m si la Balta Calareti 80 m, pretul este pentru tot terenul, nu se vand loturi decat comasat (tot) **50.000 €;** ☎0723.049.152 any_nistor@yahoo.com

315. **Tartasesti** 1700 mp, d. 29 m, intravilan, Dambovita, str Mircea cel Batran, teren in suprafata de 5100 mp lotizat in 3 loturi de 1700 mp cu drum de servitute inclus, acces stradal, asfaltat, deschidere 29 ml, foarte aproape de dn 7, pret/mp. **30 €;** ☎0799.936.443 cosmin.andrei@iness-intermed.ro

316. **Tartasesti,** 1172 mp, d. 12 m, intravilan, Strada Albastrelelor, intravilan construibil situat pe strada cu gaze si curent, acces din Drumul Brezoaielor, drum asfaltat terenul are puz, are deschidere dubla de cate 12 ml la capete **7 €;** ☎0723.049.152 any_nistor@yahoo.com

317. **Teghes** Padure, zona superba, 500 m capat RATB 2208 mp, d. 22 m, intravilan, Intre padurile Teghes si Ordoreanu, asfalt pana la teren, zona in dezvoltare, parc copii in apropiere, PUZ P+2. Teren impartit in 4 Loturi 500 m + 52 m drum. Curent la teren, gaze la 200 m. Proprietar. **19 €;** ☎0762.385.511

318. **Teleorman,** vanzare teren agricol, 250000 mp, d. 100 m, agricol, Teleorman 2.500 ha din care 1000 proprietate 1.500 arenda, pe 7 localitati, ferma utilaje, agregate, siloz capacitate 60 tone, acces cale ferata, comasare carte funciara, rog seriozitate. **15.000.000 €;** ☎0720.533.650/ 0722.560.930 teraimobiliare@yahoo.com

319. **Teren** 520 mp Otopeni, zona Odai, 520 mp, d. 26 m, intravilan, **46.800 €;** ☎0769.250.545 contact@cristinamarin.ro

320. **Teren** 985 mp zona Sisesti 985 mp, d. 23 m, intravilan,

22. **Imobil,** spatiu comercial S.U. 32 mp, sp. depozitare, zona foarte buna, pozitie stradala, spatiu comercial 32 mp utili, spatios, luminos, foarte inalt, vitrina generoasa, deschidere 3 ml. Mentionez ca se poate prelua cu actuali chiriasi. **139.000 €;** ☎0731.300.030 robert.tentantimob@yahoo.com

23. **Intercontinental,** vila superba, 1940, 600 mp, curte 100 mp, desch. 16 m, toate utilitatile, singura curte, S+P+1+2, reconsolidata si renovata lux, **1.100.000 €;** ☎0722.227.779

24. **Ion** Mihalache bulevard, S.U. 571 mp, sp. comercial, Spatiu comercial de vanzare in suprafata de 571.05 mp are: subsol de 173.16 mp, la parter 189.35 mp, si mezanin 208.54 mp, vitrina 13 ml este inchiriat pana pe 31.12.2019 cu 8,048 euro/ luna. **1.352.000 €;** ☎0722.339.400 catalina.avram@romconsulting.ro

25. **Kogalniceanu,** ideal investitie, cladire birouri S.U. 918 mp, spatiu birouri, **850.000 €;** ☎0737.613.004 george.dimitriu@galaxyimob.ro

26. **Kogalniceanu,** stradal, S.U. 14 mp, sp. comercial, spatiu comercial, situat pe B-dul Kogalniceanu, bloc fara risc seismic Spatiul are gr. sanitar. 50 m dist de P-ta Kogalniceanu. Se poate amenaja o cafenea mica, sau un mic birou, sau alte activitati. **59.990 €;** ☎0748.237.236 marian@confortcasaimobiliare.ro

27. **Lacul** Tei, S.U. 19 mp, sp. comercial, spatiul comercial propus spre vanzare, avand o suprafata totala de 19 mp, este amplasat stradal, pe una dintre cele mai bune artere comerciale ale capitalei, bd. Lacul Tei, nr. 126-128, bl.17-18/A. **195.840 €;** ☎0722.339.400/ 0722.200.926 catalina.avram@romconsulting.ro

28. **Lacul** Tei, S.U. 45 mp, vand spatiu comercial cu autorizatie constructie, proprietar, **60.000 €;** ☎0754.689.462

29. **Madrid** S.U. 12 mp, sp. comercial, Vand spatiu comercial situat in Galerii Comerciale, zona metropolitana a Madridului. Pretul cu servicii de consultanta contabila si consultanta juridica pentru 6 luni 15000 euro, **12.000 €;** ☎0034662445036

30. **Magurele-1400** mp constructie moderna S.U. 1400 mp, sp. depozitare, +5500 mp teren D=35 m la asfalt - 600 mp (P+2) birouri (beton) + 800mp hala din Europrofile cu panouri vata minerala 150 mm grosime, utilitati 120 KVA curent, apa, gaz, pozitie deosebita, 0% risc de blocaje in trafic, **988.000 €;** ☎0726.463.446 laureatinvest@gmail.com

31. **Metrou** Berceni, stradal, S.U. 1544 mp, sp. comercial, Bulevardul Metalurgiei, stradal, cladire de birouri si hala noi construite, la standard inalt de calitate. Se vinde sau se inchiriaza. ☎0722.519.815 mincaiulia@gmail.com

32. **Mihalache** bd., S.U. 27 mp, sp. comercial, Spatiu comercial propus spre vanzare, cu o suprafata totala de 27 mp, amplasat stradal, la parter de bloc, beneficiind zilnic de trafic auto si pietonal intens si o vizibilitate foarte buna. **234.720 €;** ☎0722.339.400/ 0722.200.926 catalina.avram@romconsulting.ro

33. **Militari-** Rosu, ansamblu rezidential, bloc 2008! S.U. 82 mp, sp. comercial, spatiu comercial 100% amenajat total 2018,aparatura in garantie,2 scaune functionale plus spatiu pentru inca unul,receptie,intrare dubla,posibilitate parcare,acte si avize totale,merita,seriozitate! **129.000 €;** ☎0764.841.843/ 0740.687.595

34. **Mogosoaia,** Centura S.U. 1130 mp, sp. industrial, vand hala premium climatizata 1.130mp Mogosoaia Centura 690.000 euro **690.000 €;** ☎0770.890.011 amgmarketingonline@gmail.com

35. **Motaieni** /Fieni / Dambovita, S.U. 1500 mp, sp. comercial, vanzare teren 1500 mp cu constructie casa+Hala + anexe- teren liber pretabil afacere- depozit, service auto, etc. intre Targoviste si Sinaia - stradal platforma betonata, hala acoperit, **87.000 €;** ☎0722.783.630 elena@pikaso.ro

36. **Nordului,** Caranfil, vanzare sp. comercial, S.U. 131 mp, spatiu birouri, Spitalul Ponderas parter de bloc cu 4 etaje, monolit, amenajat inchiriat pe 5 ani cu 2300 euro/luna, cf pret nediscutabil, comision agentie 3%+tva, rog seriozitate. **450.000 €;** ☎0760.978.331/ 0722.560.930 teraimobiliare@yahoo.com

37. **Pantelimon** 291, S.U. 72 mp, sp. comercial, spatiul comercial propus spre vanzare avand o suprafata totala de 72,26 mp este amplasat stradal, la parter de bloc, pe una dintre cele mai bune artere comerciale ale capitalei, Soseaua Pantelimon 291. **437.300 €;** ☎0722.339.400 catalina.avram@romconsulting.ro

38. **Piata** Delfinului, S.U. 83 mp, sp. comercial, Spatiul comercial propus spre vanzare, avand o suprafata totala de 83,28 mp, este amplasat stradal, pe una dintre cele mai bune artere comerciale ale capitalei, bd. Chisinau nr. 1, **453.600 €;** ☎0722.339.400/ 0722.200.926 catalina.avram@romconsulting.ro

39. **Piata** Kogalniceanu, S.U. 23 mp, sp. comercial, spatiu comercial stradal, 25 mp, ac, grup sanitar, vitrina, bloc fara bulina, **67.900 €;** ☎0735.883.452 daniel.enache@centralimobiliare.ro

40. **Piata** Rosetti Universitate, Terasa La Dud, proiect extindere comision 0% S.U. 170 mp, sp. comercial, **499.000 €;** ☎0725.540.400 vlad@vladtrimbitasu.ro

41. **Pipera,** bulevardul Pipera, nr. 3A, S.U. 517 mp, sp. comercial, comision 0, Pipera 1000 mp teren si casa 500 mp utili cu piscina. **530.000 €;** ☎+40731610000 nicolae.preda@kw.ro

42. **Sarata** Monteoru, pensiunea La Padure, Buzau, S.U. 560 mp, sp. comercial, afacere pensiune,comision 0, s+p+2e+m, 2007, 158 mp amprenta, 2000 mp teren, 68 mp subsol, 8 camere duble, 2 ap, 2 cam, birouri, restaurant, terasa, clienti fidelizati, investitie eficienta, amplasament deosebit **250.000 €;** ☎0755.022.290/ 0758.323.323 office@imobservicecenter.ro

43. **Sos** Alexandriei 99D - Spatii Comerciale S.U. 97 mp, sp. comercial, spatiul 1.97 mp. Spatiul 2.36 mp. Spatiul 3.185 mp. Spatiul 4.97 mp. ☎0728.778.631 office@99d.ro

44. **Soseaua** Iancului, S.U. 89 mp, sp. comercial, Spatiul comercial propus spre vanzare, avand o suprafata utila de 89,54 mp si o vitrina generoasa de 6,9 ml, este amplasat stradal, la parter de bloc, pe Sos Iancului nr. 59. **278.800 €;** ☎0722.339.400 catalina.avram@romconsulting.ro

45. **Soseaua** Oltenitei 250, S.U. 193 mp, sp. comercial, Spatiu comercial propus spre vanzare, avand o suprafata de 193 mp, este amplasat stradal, pe Sos Oltenitei 250, zona in continua dezvoltare, beneficiind de trafic auto si pietonal intens. **537.600 €;** ☎0722.339.400 catalina.avram@romconsulting.ro

46. **Spatiu** central, restaurant, proprietate, S.U. 400 mp, sp. comercial, personala cu brand din 2002,utilat cu lifturi si aparatura necesara, 2 terase, interior lux, s+p+e+mansarda potrivita pt. birouri, mese de joc, dormitoare, teren 260 m.Are clientela veche si selecta. Negociabil. **575.000 €;** ☎0728.640.901

47. **Spatiu** comercial in zona Piata Crucii, S.U. 350 mp, **225.000 €;** ☎031.710.42.25 contact@casta.ro

48. **Teiul** Doamnei - stradal S.U. 98 mp, sp. comercial, de vanzare spatiu comercial 98mp, vitrina mare, la parterul unui bloc construit in 1987, actualmente inchiriat unei banci, chirie 3200 euro/luna, contract pana in 2026, vad pietonal intens, ocazie. **495.000 €;** ☎0723.840.830 costin@evogrup.ro

49. **Theodor** Pallady S.U. 190 mp, sp. industrial, cladire mixta (birouri si depozitare, logistica, locuinta, loft ) spatiu de birouri suprafata 190 mp, compartimentat in 8 birouri, grupuri sanitare, centrala proprie pe gaz, curent trifazic, **100.000 €;** ☎0724.226.342/ 021.312.59.99 cristian@k-imobiliare.ro

50. **Titan,** Balta Alba, la 2 min. magazin Auchanm S.U. 35 mp, garaj de vanzare, constructie din beton, situat pe strada Liviu Rebreanu, zona Balta Alba, la 2 min de magazin Auchan, proprietar pe teren in suprafata de 35 mp utili, acte la zi **11.000 €;** ☎0770.548.257

51. **Unirii,** S.U. 41 mp, sp. comercial, Camera de Comert, spatiu comercial, suprafata utila 41 mp, (suprf. construita 53 mp), etaj p/7, bloc 1996, intrare separata, liber, intabulat, pretabil comercial sau birouri, negociabil. **70.000 €;** ☎0763.839.539/ 031.438.12.51 george@regalhouse.ro

52. **Universitate** ansamblul rezidential S.U. 10 mp, Loc de parcare in garaj subteran, Armeneasca - Ansamblul Rezidential Maria Rosetti 38, ultracentral. Imobil nou, constructie 2016, intrare in garaj cu lift auto, paza 24/24, supraveghere video. **12.000 €;** ☎0733.391.139

53. **Universitate,** Carol I - Armeneasca ultracentral S.U. 23 mp, sp. comercial, spatii comerciale, ideal investitie, randament 8-10%/an, 22 -33 mp fiecare, spatii depozitare, grup sanitar, curent, apa, fara risc seismic, renovate, inchiriate., **76.000 €;** ☎0743.174.433

54. **Valea** Argesului, Drumul Taberei, S.U. 13 mp, sp. comercial, Spatiu comercial propus spre vanzare in suprafata totala de 13.02 mp, amplasat stradal, la parter de bloc pe Str. Valea Argesului, beneficiind de trafic intens si vizibilitate foarte buna **204.480 €;** ☎0722.339.400 catalina.avram@romconsulting.ro

55. **Vitan** Mall, strada Brailita S.U. 250 mp, sp. comercial, Brailita Vitan Mall, spatiu comercial-birouri SU = 250 mp., si spatiu tehnic - parter + mezanin 12 birouri finisaje de lux liber. **315.000 €;** ☎0724.306.586 valentincristea2001@yahoo.com

## Cumpărări, schimburi

1. **1 DECEMBRIE** 1918, 1 Mai, Berceni, Colentina, Lacul Tei, Pantelimon, Sectoarele 2, 3, 4, cumparam case, aparatamente chiar si cu probleme financiare si juridice, fara imbunatatiri, uzufruct viager si legea 112, vanzari urgente; ☎0758.200.203/ 021.242.21.53

2. **Achizitie** particular, cumpar apartament sau garsoniera numai de la proprietar, ofer plata imediat, cash. ☎0741.580.337

3. **Acum** cumpar urgent apartament 3-4 camere, in Bucuresti, banii pe loc. ☎0729.280.228/ 021.231.23.19

4. **Acum** cumpar urgent, garsoniera sau 2 camere, in Bucuresti, banii pe loc. ☎0729.280.228/ 021.231.23.19

5. **Agentia** Consens cumpara garsoniere, apartamente, case, terenuri pentru constructii blocuri, numai in Bucuresti. Achitam restante intretinere, sulte, bancare, cadastru, intabulare. Platile cash, capital propriu; ☎0766.448.008

6. **Agentia** Consens cumparam urgent garsoniere, apartamente, case, terenuri in Bucuresti, terenuri pentru constructii blocuri si vile. Achitam restante, intretineri, datorii la banci, perfectam cadastru, intabulare, succesiuni. Rugam seriozitate; ☎0766.448.008

7. **Agentia** Tudor's Office. cumparam, vindem, intermediem, apartamente, case, spatii comerciale, birouri, indiferent de pret, sector 1 si 2, 3, avem clienti seriosi; ☎0723.261.575 tudorsimobiliare@yahoo.com

8. **Agentie** imobiliara solicitam garsoniere, apartamente, case/ vile, terenuri, zona ultracentrala,centrala, sector 1. Rugam seriozitate. Consultanta gratuita. Nu ezitati sa ne contactati, va asteptam ☎0721.854.257/ 0765.487.485 cristian.imob@hotmail.com

9. **Agentie** sector 6, avem cumparatori, 2 camere, plata rapid cash/credit; ☎0723.627.543

10. **Agentie** sector 6, avem cumparatori, garsoniere, plata rapid, cash/credit; ☎0723.627.543

11. **Agrisu** Nou, vand casa 18 mp la tara mobilata vand casa 18 mp la tara mobilata racodata la reteaua de enegie eletrie. **6.000 €;** ☎0726.445.678 dumitrudinu88@gmail.com

12. **Berceni, particular cumpar 2-3 camere in zona Seculor, Nitu Vasile, Husi, Paduroiu, Baltitei, Brancoveanu, banii cash; ☎0723.673.686**

13. **Bragadiru** Residence, cumpara si vinde terenuri Bragadiru Residence cu sediul pe strada Monumentului, nr. 6J, parter achizitioneaza cu plata cash diferite suprafete de teren in zona Bragadiru, Prelungirea Ghencea, cartier Latin, Mihai Eminescu, etc. ☎0773.911.552/ 0730.668.987 office@bragadiruresidence-exclusiv.ro

14. **Bucuresti,** Agentia Smart Future cumpara indiferent sectorul. Cadastru gratuit. Experienta, seriozitate, garantie; ☎0721.593.744

15. **Bucuresti,** Agentia Valmarket cumpara, vinde urgent direct de la proprietari garsoniere, apartamente, orice zona, avem clienti seriosi, plata pe loc, comision minim, cadastru, intabulare, cu noi vindeti rapid si sigur; ☎0724.413.513 valmarket.imobiliare@gmail.com

16. **Bucuresti,** caut garsoniera, apartament, casa cu plata in rate; ☎0768.500.865

17. **Bucuresti,** orice sector, Romstil intermediaza vanzari garsoniere, apartamente 2-3 camere, cu/ fara imbunatatiri. Rugam seriozitate si oferim solutii rapide ☎0724.278.376/ 031.407.46.78

18. **BUCURESTI,** seriozitate si operativitate, cautam urgent garsoniere apartamente si case indiferent etaj confort sau zona, pentru exclusivitati oferim cadastru si certificat energetic gratis, ☎0752.036.997/ 0765.400.929

19. **Bucuresti,** particular, cumpar 100-200 mp, intravilan, cu/fara utilitati, negociabil; ☎0762.662.182

20. **Calea** Calarasi, Unirii, garsoniera stradal, etaj 3, accept schimburi; ☎0760.152.167

21. **Comuna** Berceni- Dobreni, jud. Ilfov, particular schimb casa la tara an 2015, la 14 km de Bucuresti, cu apartament in Bucuresti, cu 2 camere in Sector 4. Casa la tara 4 camere, 2 bucatarii, hol, baie, ST 311 mp, apa curenta, soba teracota; ☎0727.220.587

# Imobiliare închirieri GARSONIERE

22. **Concept Imobiliare solicita direct de la proprietar oferte vanzare/inchiriere apartamente/garsoniere in sect. 6, consiliere gratuita, servicii profesionale, comision negociabil, rugam/oferim seriozitate,tel: 0760.654.545 fix (fax): 021.440.22.49www.conceptimobiliare.ro ☎0760.654.545**

23. **Cumpar** apartament 2 camere preferabil apropiere metrou 2-3 statii distanta de autobuz, tramvai, poate fi nerenovat si cu datorii, plata cash; ☎0766.448.008

24. **Cumpar** camera la curte Ã®n Bucuresti Cumpar o camera la curte, in Bucuresti, cu utilitati. Se poate si curte comuna. Tel: **10.000 €;** ☎0723.629.924

25. **Cumpar** casa la curte sau teren 500 mp, com. Stalpu, Corneni, Buda, Mihailesti; ☎0726.903.001

26. **Cumpar** casa potrivita spatiu comercial, restaurant pana la 100.000 euro, central; ☎0723.276.702

27. **Cumpar** casa sau teren Particular cumpar casa sau teren in zonele Colentina-Andronache, Dna Ghica - Baicului, Iancului-Pantelimon, Piata Muncii-Orzari, Calea Calarasilor adiacent, plata cash. Rog si ofer seriozitate. ☎0722.839.524

28. **Cumpar** casa, vila, apartament in vila si bloc; ☎0757.323.534/ 0730.668.454

29. **Cumpar** garsoniera cf. 2 sau 3, zona civilizata, de preferat fara imbunatatiri; ☎0763.146.325

30. **Cumpar** garsoniere, apartamente, case/curte, vile, terenuri; ☎0763.070.130/ 0747.953.488

31. **Cumpar** in Bucuresti apartament parter Cumpar in Bucuresti apartament parter, prefer langa statie metrou. Ofer 35.000 euro, usor negociabil. **35.000 €;** ☎021.318.87.21

32. **Cumpar** spatiu pentru restaurant central, pana la 100.000 euro, ☎0723.276.702

33. **Cumpar** teren, casa, particular cumpar teren in sector 1, 2, 6, (1 Mai, Chibrit, Sos Chitilei, Bucurestii Noi, Militari, Tei. etc) plata cash (transef bancar pe loc). Rog si ofer seriozitate. **100.000 €;** ☎0749.639.627

34. **Cumparam** case vile si apartamente pe legea 112 cu toate actele in regula. Pentru obtinerea tuturor actelelor necesare si obligatorii solicitate de notar, acordam consultanta juridica la numai 25 euro. Proprietarul nu plateste comision la vanzare ☎0766.788.709/ 0722.779.456 imobiliare112@gmail.com

35. **Cumparari** apartamente, case-vile, terenuri garsoniere, apartamente 2-3-4 camere, indiferent etaj confort- sect. 2 si 3. Apartamente in vile, case, case cu teren, vile- indiferent stare. Terenuri intravilane agricole -toate zonele,limitrofe Bucurestiului ☎0722.511.217/ 0762.628.915 office@cbs-imob.ro ,uigimob@yahoo.com

36. **Cumparari** case vile familie serioasa cumparam casa vila numai in Bucuresti Dorobanti Capitale, sau ap. 5-6 cam. numai in vila in Dorobanti Capitale, plata cash, rog maxima seriozitate, ☎0784.931.644/ 0760.978.331/ 021.212.01.06 teraimobiliare@yahoo.com

37. **Familie** tineri cumparam apartament plata euro/ron platim imediat euro sau ron familie cumparam urgent garsoniera/apartament. Fara agentii. Oferim avans mare pentru intocmirea actelor. Rugam seriozitate. ☎0723.793.666 stefanschi@gmail.com

38. **Imobile** Novaprest chiar va cumpara apartamentele, cadastru gratuit. Chiar avem clienti; ☎0766.661.912 novaprestrom@yahoo.com

39. **Judetul** Ilfov, particular cumpar 100-600 mp teren intravilan, cu/fara utilitati, zona civilizata, neindundabila, negociabil; ☎0762.662.182

40. **Nerva** Traian, schimb garsoniera confort 1, dec.a, imbunatatita, 40 mp, bloc din 91, cu apartament 2-3 camere in aceasi zona sau alta zona buna, ofer diferenta ☎0774.989.388

41. **Schimb** apartament 2 camere, cf. 1, zona Militari Metro Auchan, cu garsoniera, plus diferenta; ☎0724.021.771/ 0752.401.824

42. **Schimb** casa caramida, 60 mp, teren 312 mp, apa, gaze, canal, cu ap. 2 camere + 43.000 euro; ☎0766.356.227/ 0762.853.153

43. **Schimb** casa curte sat Sintesti, cu apartament 2 camere, Bucuresti; ☎0767.299.696/ 0762.714.512

44. **Schimb** garsoniera Turnu Severin, ultracentral, cf. 1 (aer cond., mobilata, parchet, faianta, termopan) cu garsoniera Bucuresti, curata, cf. 2-3, zona civilizata; ☎0757.888.007

# 4 Imobiliare închirieri

## Garsoniere

1. **1 Decembrie** mobilat, utilat, Theodor Pallady, garsoniera curata, completa, libera. **1.000 L;** ☎0767.551.881/ 0784.992.998

2. **1 Decembrie,** Theodor Pallady, 34 mp, mobilat, utilat, Paladium Residence, aproape metrou, Nicolae Teclu, 8/11, prima inchiriere, bloc nou, modern nou nout, g, f, p, t, um, centrala proprie, renovata acum, aragaz, frigider, ms, hota bucatarie noi, tv Led, internet **240 €;** ☎0720.616.529

3. **1 Decembrie,** Theodor Pallady, Paladium Residence, 34 mp, mobilat, utilat, la 5 minute de metrou Nicolae Teclu, 8/11, bloc nou 2016, utilata, mobilata modern nou, prima Inchiriere, g, f, p, t, um, renovata acum, aragaz, frigider, masina de spalat noi, centrala proprie, tv led, internet **235 €;** ☎0732.859.500

4. **13 Septembrie** semidec., 32 mp, mobilat, utilat, 13 Septembrie, Prosper, 5/8, bloc constructie 2000, renovata, curata, libera, vedere stradala, bloc mixr, zona deosebita, 5 min de Marriott. Merita vazuta, **235 €;** ☎0766.603.000 cameliasimilea@gmail.com

5. **13 Septembrie** dec., 42 mp, mobilat, utilat, garsoniera conf 1 dec.a, 42 mp, vis a vis de magazin Prosper intr-un bloc reabilitat, bloc mixt cu o singura garsoniera pe etaj, mobilata modern, **270 €;** ☎0731.465.010 mihaiilie2703@yahoo.ro

6. **13 Septembrie,** dec., 38 mp, mobilat, utilat, Drumul Sarii, garsoniera situata la etajul 2 al unui bloc cu 10 etaje. Garsoniera este renovata recent, este mobilata si utilata modern. **290 €;** ☎0725.500.704/ 0725.500.700 dan.buga@gs2000.ro

7. **13 Septembrie,** Panduri, spital, dec., 42 mp, mobilat, utilat, mobilata modern, bucataria utilata, masina de spalat, balcon inchis, gresie, faianta, parchet, termopan, usa metalica, aer conditionat, acces Cotroceni, Eroilor, Marriott, Izvor, Sebastian, Dr.Sarii, Ghencea. **280 €;** ☎0729.323.433

8. **13 Septembrie,** Prosper str. Sebastian, dec., 37 mp, mobilat, utilat, garsoniera confort 1, dec.a, parter /8, an 1987, su 37 mp, mobilata, utilata masina spalat, frigider, aragaz. Agentie, libera pentru vizionari **200 €;** ☎0762.093.000

9. **13 Septembrie,** Razoare, Dr Sarii, Afi mall 10 min dec., 45 mp, mobilat, utilat, Afi Cotroceni, 10 min, mers pe jos, C-tin Marinescu, dec, cf. 1, 45 mp, mobilata/utilata complet, toate imbunatatirile, centrala proprie, aer cond, apropiere Drumul Taberei, Razoare, 13 Septembrie, C. Anaf. Rog seriozitate. **1.200 L;** ☎0737.481.773 euro.c.imobiliare@gmail.com

10. **13 Septembrie,** str. Dorneasca, dec., 50 mp, mobilat, utilat, gars dubla,camera zi cu canapea+camera dormit cu pat mijloc, demisol inalt, bl 2014, mobila noua, aragaz, frig,mas, sp, tv renovata, p, t, f, g, um, ac, centrala termica, termen lung, lib 2 iul, neg. **280 €;** ☎0723.863.518

11. **23 August** mobilat, utilat, Particular inchiriez garsoniere in cartierul 23 August, mobilate si utilate complet, tv, net, aragaz, frigider, etc. Chirie 210-250 euro. Pt detalii si vizionare sunati la numerele din anunt. **210 €;** ☎0722.687.259

12. **8910 garsoniera** 42m dec.a, Victoriei 2 min metrou, dec., 40 mp, mobilat, neutilat, **400 €;** ☎0727.239.100 dorin.andrei@galaxyimob.ro

13. **Alba** Iulia semidec., 20 mp, mobilat, utilat, Garsoniera este la 2 minute de Rond Alba Iulia, mobilata si utilata complet, curata, libera **220 €;** ☎0724.254.024 balescu.ionut@gmail.com

14. **Alba Iulia, pe rond, inchiriez garsoniera super deosebita; ☎0769.358.076**

15. **Aleea** Pantelimon, 18 mp, particular, inchiriez gars., 1986, cf. 3. Nu colaborez cu ag. imobiliare ori firme. 500 Lei + 500 lei garantie; ☎0731.925.862

16. **Aparatorii** Patriei dec., mobilat, utilat, Aparatorii Patriei inchiriez camera cu bucatarie si baie proprie, mobilata, toate utilitatile, aprope de gura de metrou Aparatori Patriei, 800 ron utilitati incluse in pret. (preferabil fete), **800 L;** ☎0724.566.511

17. **Aparatorii** Patriei garsoniera la curte, metrou 10m semidec., 36 mp, mobilat, utilat, str. Cap. Marin Grigore, acces metrou Aparatori, garsoniera in casa la curte, semidec.a cu bucatarie proprie, gresie, faianta, parchet, centrala termica proprie, aragaz frigider masina de spalat **210 €;** ☎0722.555.660 advaimob@yahoo.com

18. **Aparatorii** Patriei, semidec., 31 mp, mobilat, utilat, garsoniera linistita la 3 minute de metrou. **290 €;** ☎0726.525.023 danbabu@gmail.com

19. **Aparatorii** Patriei, la 10 minute de metrou, semidec., 35 mp, mobilat, utilat, mobilat si utilat. frigider, aragaz, masina de spalat, bucataria open space, bloc nou, reabilitat, liber, **900 L;** ☎0728.997.018 elenavladoianu@yahoo.com

20. **Aviatiei,** dec., 38 mp, mobilat, utilat, Herastrau, bloc reabilitat termic, renovata recent, mobilata modern, utilata complet, aer conditionat, adiacent Mall Promenada, Baneasa, Floreasca, Pipera, metrou Aurel Vlaicu. **350 €;** ☎021.319.78.04/ 0723.515.199 oli_daniel@yahoo.com

21. **Aviatiei,** vis-a-vis metrou Aurel Vlaicu dec., 37 mp, mobilat, utilat, Garsoniera dec.a, vis-a-vis de metrou, etaj 1/4, moderna, gresie, faianta, parchet, termopan, usa metalica, masina de spalat, frigider, aragaz, tv, libera, bloc 1986. **350 €;** ☎0773.931.307

22. **Aviatorilor,** dec., 26 mp, mobilat, utilat, 5 minute metrou, strada Emanoil Porumbaru, parter, totul electric, masina de spalat, libera, **180 €;** ☎0724.254.024 balescu.ionut@gmail.com

23. **Baneasa** Zoo dec., 32 mp, mobilat, utilat, Studio Cosmo Baneasa Zoo sector 1 Bucuresti **400 €;** ☎0730.300.114 alexandru.goncearuc@gmail.com

24. **Baneasa,** Sisesti, sector 1, dec., 42 mp, mobilat, utilat, proprietar, apartament mare cu 1 camera, de inchiriat, Baneasa, Sisesti. **1.800 L;** ☎0723.227.285/ 0733.800.369 adipopa100@gmail.com

25. **Banu** Manta, p/10, reabilitat - termopan, renovata lux, ne/mobilata (contract ANAF), **330 €;** ☎0723.627.531

26. **Basarabia,** dec., 34 mp, mobilat, utilat, Costin Georgian, renovata recent, mobilata modern, utilata complet, aer conditionat, adiacent Chisinau, Nicolae Grigorescu, Arena Nationala, Metrou Costin Georgian. **300 €;** ☎021.319.78.04/ 0723.515.199 oli_daniel@yahoo.com

27. **Basarabia,** Arena Nationala, dec., 38 mp, mobilat, utilat, garsoniera dec.a situata pe Bd. Basarabia, Arena Nationala, etaj 5/8, su. 38 mp, bloc mixt, bloc si vedere Stradala, mobilata si utilata complet, 10 minute de metrou Piata Muncii, pret 250 euro. **250 €;** ☎0758.085.003 daniel@confortcasaimobiliare.ro

28. **Basarabia-3** minute metrou Costin Georgian-IOR Parc dec., 42 mp, mobilat, utilat, 1990, confort 1 sporit, dec.a, balcon, in reabilitare, bihan, total mobilata utilata modern, complet utilata, mall, piata, hipermarket, parcuri: IOR, Manoliu si Brancusi, RATB 1 minut, zona verde linistita. **250 €;** ☎0755.022.290/ 0758.323.323 office@imobservicecenter.ro

29. **Berceni** metrou Piata Sudului la 4 - 5minute metrou dec., 42 mp, mobilat, utilat, recomandata, 42 mp cu imbunatatiri, mobilata si utilata complet, libera, vizite urgent, merita ocazie, **215 €;** ☎0728.879.798/ 0721.221.940

30. **Berceni,** dec., 30 mp, mobilat, utilat, garsoniera de inchiriat in Bucuresti, Soseaua Giurgiului, complet mobilata si utilata, piscina, gratare, parcare, internet, cablu gratis; **220 €;** ☎0786.374.191/ 0786.304.250 Codreagina@gmail.com

31. **Berceni,** dec., 30 mp, nemobilat, utilat partial, Soseaua Giurgiului, stradal,parter, renovata recent, ideal firma sau locuit, adiacent metrou Eroii Revolutiei, Mega Image, Piata Progresul. **250 €;** ☎0723.515.199 oli_daniel@yahoo.com

32. **Berceni,** Bagdasar Arseni, dec., mobilat, utilat, inchiriez garsoniera, zona Berceni, Bagdasar Arseni, parter/10 mobilata si curata. Pret 200 euro. Exclus agentii imobiliare. **200 €;** ☎0737.529.294

33. **Berceni,** Complex nou, metrou dec., 45 mp, mobilat, utilat, Inchiriere garsoniera noua, poze reale, metrou, mobilata si utilata nou. Frigider, cuptor, plita, hota, espresor, toaster, aer conditionat, tv, masina de spalat, aspirator, farfurii, tacamuri, pahare. **299 €;** ☎0722.248.933 viorel.iosifescu@gmail.com

34. **Berceni,** sos. Turnu Magurele, dec., 31 mp, mobilat, utilat, proprietar inchiriez garsoniera mobilata, utilata complet, renovat recent, mobilier nou, totul nou e prima inchiriere, doresc persoana serioasa, salariata, ordonata, statornica, zona foarte curata si linistita. **260 €;** ☎0723.646.221

35. **Brancoveanu,** particular, gars. cf. 3, etaj 3/4, Ac, usa metalica, termopan, 1 luna + 1 garantie, **650 L;** ☎0721.119.378

36. **Bucur** Obor, dec., 36 mp, mobilat, utilat, Fainari, garsoniera mobilata si utilata complet, curata, libera, foarte aproape de metrou, merita vazuta. Cu contract ANAF. **220 €;** ☎0762.656.686/ 0748.908.724

37. **Bucur** Obor, Lizeanu, dec., 20 mp, mobilat, utilat, in vila, etaj 2, acces terasa, garsoniera nu are bucatarie, utilitati, recent renovata, chiria se plateste 1+1, colaborare pe termen lung, acces rapid metrou, **150 €;** ☎0745.516.930

38. **Bucur** Obor, primarie, 36 mp, mobilat, utilat, la 3 minute de metrou, stradala,8/10, utilata, mobilata modern, g+f+f+um, renovata recent, AC, aragaz, frigider, masina de spalat,contorizata, tv, internet, bloc mixt, balcon inchis termopan, libera. **230 €;** ☎0732.859.500

39. **Bucurestii** Noi, metrou Jiului, mobilat, utilat, inchiriez gars., et. 3, **270 €;** ☎0720.774.919

40. **Calea** Calarasilor, dec., 40 mp, mobilat, utilat, Hyperion, etaj 1/7, dec.a, mobilata, utilata, renovata, **1.350 L;** ☎0728.114.496/ 021.302.98.51 office@clasicimob.ro

41. **Calea** Calarasilor, Matei Basarab, garsoniera 39 mp semidec., 39 mp, mobilat, utilat, agentia imobiliara RealKom va ofera spre inchiriat garsoniera pe strada Labirint, 39 mp, 1 balcon, etajul 5/7, bloc de monolit construit in 1993, confort 1. www.realkom.ro **300 €;** ☎0740.620.112 marian.popa@realkom.ro

42. **Calea** Dorobanti 130 dec., 30 mp, mobilat, utilat, Proprietar inchiriez garsoniera Dorobanti et 6/10, aer conditionat, masina de spalat, frigider, tv. Apropiere metrou Aviatorilor, parc Herastrau 10 min. Contract min 1 an 420 eur/ luna+ garantie 1 luna. **420 €;** ☎0760.414.746 alinastefaniastoica@gmail.com

43. **Calea** Mosilor, intersectia Mihai Eminescu, dec., mobilat, utilat, vis-a-vis Vodafone, mobilat, utilat modern, pat matrimonial, masina de spalat, ac, g, f, p, t, um, semistradal, bloc mixt, bloc cu supraveghere video, bl. reabilitat termic, parter inalt, dec., libera, renovata recent. Pret disc., **1.200 L;** ☎0722.600.760

44. **Calea** Vitan, dec., 42 mp, mobilat, utilat, Rin Grand Hotel in incinta hotelului, garsoniera dubla mobilata, utilata, suprafata 42 mp, libera. **370 €;** ☎0724.226.342/ 021.312.59.99 cristian@k-imobiliare.ro

45. **Calea** Vitan, mall Vitan, adiacent, dec., 42 mp, mobilat, utilat, strada Agatha Barsescu, garsoniera dec. in bloc mixt, bloc reabilitat termic, scara curate si civilizata, la 1 minut de mall vitan, etaj 4/8, 42 mp, mobilata si utilata modern, libera pret 350 e neg. **350 €;** ☎0758.085.003 daniel@confortcasaimobiliare.ro

46. **Campia** Libertatii, semidec., 24 mp, mobilat, utilat, inchiriere garsoniera 24 mp, 1/1 la vila, cu g, f, p, t, um, ac, mobilat si utilat cu gaze, zona excelenta. **180 €;** ☎0749.199.195 ion@confortcasaimobiliare.ro

47. **Cartier** Progresului, Ratb Cimitirul Progresului semidec., 40 mp, mobilat, utilat, garsoniera in parter vila, statie Ratb 11/N112/220/216, izolata termic interior/exterior, usi si geamuri de termopan, incalzire pardoseala, calorifere, renovat internet/cablu 9 min metrou, loc parcare **200 €;** ☎0764.688.876

48. **Chiajna** Militari semidec., 53 mp, mobilat, utilat, Inchiriez garsoniera foarte spatioasa la mansarda,la prima inchiriere . Direct proprietar cu contract vis a vis de Ballroom langa Lidl, la 5 minute de Militari center aproape de statia Ratb **1.000 L;** ☎0737.393.480 Kapitolina.radu@gmail.com

49. **Chisinau** bulevard, dec., 32 mp, mobilat, utilat, garsoniera, dec.a, situata pe Aleea Socului, la etajul 6, mobilata si utilata complet. Disponibila imediat. **200 €;** ☎0765.546.497 papuc.gabriel@gmail.com

50. **Cismigiu,** metrou Izvor, semidec., 28 mp, mobilat, utilat, Inchiriere garsoniera, et 1, 28 mp, renovata, complet mobilata si utilata, centrala proprie, foarte aproape de centru, parc, facultati. Proprietari discreti, foarte seriosi. Se inchiriaza 1+1, pret neg, **280 €;** ☎0732.301.100 simona.minciuna@yahoo.com

51. **Cismigiu,** Stirbei Voda, lux, semidec., 28 mp, mobilat, utilat, inchiriez garsoniera renovata in totalitate, mobilata si utilata complet lux, prima inchiriere etaj 2/4 lift, centrala termica, termopan, tv lcd+ internet wifi, vecini linistiti, zona deosebita. **299 €;** ☎0787.859.952

52. **Colentina,** Carrefour, 32 mp, mobilat, utilat, et. 3/9, cf. 1, modern, um, centrala apartament, stradal, bloc nou an 2018, **265 €;** ☎0721.816.709

53. **Colentina,** Doamna Ghica, Planorama, dec., 42 mp, mobilat, utilat, 13/15, dec, bloc mixt, constructie 2011, mobilata, utilata complet, gresie, faianta, parchet, termopan, usa metalica, aer conditional, centrala termica, 4 lifturi, paza 24//24, supraveghere video, libera, curata, 1+1, negociabil. **280 €;** ☎0787.882.999

54. **Colentina,** Fundeni, Spital Oncologic, semidec., 36 mp, mobilat, utilat, City Residence, Cartier Dobroesti, 3/6, cf 1, bl mixt, mobilata ultra modern, centrala termica, gresie, faianta, parchet, termopan, usa metalica, aer conditionat, totul nou, c-tie 2013, contract Anaf, libera, 1l+1l. **230 €;** ☎0724.336.834

55. **Colentina,** Ghica Tei bulevard, lux, dec., 42 mp, mobilat, utilat, Colentina, Ghica Tei, Facultatea de Constructii, stradal fata, parter inalt/10, dec.a, 42 mp, acum totul nou, lux, superamenajat, nou mobilat Ikea/ utilat, contorizata, bloc civilizat. **300 €;** ☎0722.274.245/ 0769.647.350

56. **Colentina,** Teiul Doamnei, Circa 7, semidec., 32 mp, mobilat, utilat, adiacent, confort 1, bloc reabilitat termic, parter/10, mobilata si utilata complet, g, f, p, t, um, balcon inchis

# Imobiliare închirieri GARSONIERE

126. **Grozavesti,** Politehnica, dec., 42 mp, mobilat, utilat, inchiriere garsoniera Exigent Rezidence, prima inchiriere, et.3/11, mobilat-utilat lux, 1 chirie+1 garantie+comis ag, termen lung, nu accepta fumatori si animale de companie, cuplu tanar sau 1 persoana. **350 €;** ☎0723.351.895/ 0745.351.895 tinaparaschiv@yahoo.com

127. **Iancului** semidec., 34 mp, mobilat, utilat, garsoniere Piata Iancului, etajul 7, semidec.a, mobilat, utilat, libera. **280 €;** ☎0749.199.194 viorica@confortcasaimobiliare.ro

128. **Iancului,** semidec., 32 mp, mobilat, utilat, garsoniera moderna, etaj 2/10, bloc stradal, scara monitorizata video, 2 lifturi, garsoniera la 8 minute de metrou Piata Iancului. Pret 250 euro cu Contract Circa Financiara. **250 €;** ☎0758.085.003

129. **Iancului,** Avrig, semidec., 32 mp, mobilat, utilat, Galaxy Imobiliare inchiriaza garsoniera foarte curata, 3-4 min metrou, Ifermacedonia, Avig, mobilata/utilata complet, et 8/10, preferabil o fata nefumatoare, perioada lunga, fara animale, acces Obor, Mega Mall. **250 €;** ☎0723.871.611 bunea.mirela.imob@gmail.com

130. **Iancului,** metrou, 36 mp, mobilat, utilat, 3/10, aproape metrou, utilata, mobilata modern, g, f, p, t, um, renovata recent, ac, aragaz, frigider, masina de spalat, hota bucatarie, contorizata la apa, gaze, caldura, dressing mare, geam la baie, libera, **285 €;** ☎0732.859.500

131. **Inacului,** Obor, bloc nou, centrala proprie semidec., 45 mp, mobilat, utilat, Mihai Bravu, totul nou 2019, prima inchiriere, etaj 3/7, mobilata modern, dressing, utilata complet: cuptor, plita, hota, ac, lcd 108, terase spatioase, apropiere metrou Iancului 4 minute, Mihai Bravu, Obor **380 €;** ☎0752.010.041/ 031.420.69.37 elena@confortcasaimobiliare.ro

132. **Inchiriere** garsoniera Dristor metrou Day Residence semidec., 38 mp, mobilat, utilat, Inchiriere garsoniera lux, Dristor metrou. Et. 1/10 imobil nou, prima inchiriere. **380 €;** ☎0758.098.233 claudia.stroe@galaxyimob.ro

133. **Inchiriere** garsoniera Tineretului, Tohani, dec., metrou dec., 33 mp, mobilat, utilat, **250 €;** ☎0720.451.235 cosmin.olinici@galaxyimob.ro

134. **Inchirieri** garsoniere zona Baicului, semidec., 16 mp, mobilat, utilat, **700 L;** ☎0722.519.460 despina.enache@yahoo.com

135. **Ion** Mihalache, Sandu Aldea, mobilat, 1/1, centrala proprie, parchet, termopan, **260 €;** ☎0724.321.698

136. **Izvor,** metrou, zona centrala, dec., 35 mp, mobilat, utilat, 2 minute, etaj 1. Totul este mobilat si utilat nou. Este renovata cu toate imbunatatiri, gresie, faianta, parchet, termopan, usa metalica, cine vrea liniste aici gaseste. Nu este bloc cu bulina **250 €;** ☎0752.204.527/ 0733.762.284

137. **Lacul** Tei Ghica Tei dec., 40 mp, mobilat, utilat, etaj 7/10, bloc reabilitat, mobilata si utilata, curata, proaspat igienizata, libera, 5 min. parc, acces rapid mijloace de transport, neg, avans 1+1, vecinatati: Pipera, Floreasca, Aviatiei, Obor, Stefan cel Mare **280 €;** ☎0758.074.444/ 021.210.76.00 valigeorgescu88@gmail.com

138. **Lacul** Tei, Domino, Parcul Circului, dec., 30 mp, mobilat, utilat, 4/4, dec.a, mobilata modern, utilata complet (masina de spalat, frigider, aragaz), gresie, faianta, parchet, termopan, usa metalica, aer conditionat, bloc reabilitat termic, linistita, curata, libera, contr. ANAF, 1+1. **220 €;** ☎0787.882.999

139. **Mall** Vitan, Casa de Pensii, dec., 42 mp, mobilat, utilat, inchiriere garsoniera Vitan Mall (Casa de Pensii) particular, 10/10, mobilata si utilata, stradal Calea Vitan (Casa de Pensii). Garantie **310 €;** ☎0758.612.360

140. **Mega** Mall, Diham, Manoliu, 3 minute metrou Titan dec., 42 mp, mobilat, utilat, Complet utilata modern, utilata integral, confort 1 sporit, 42 mp, dec.a balcon, bloc 1990 in reabilitare, hipermarket, mall, piata, 3 parcuri, zona verde deosebita, 1 minut RATB. **250 €;** ☎0755.022.290/ 0758.323.323 office@imobservicecenter.ro

141. **Mega** Mall, str. Herta, 23 mp, 1985, garsoniera et. 9/10, dotare completa, utilata modern, **1.000 L;** ☎0728.774.608/ 0722.999.526

142. **Mihai** Bravu, Arena Nationala, dec., 40 mp, mobilat, utilat, Mihai Bravu, Maior Coravu, garsoniera, etaj 7/8, apropriere Metrou Iancului, Muncii, Arena Nationala 1 luna garantie, bloc garsoniere, pret 270/lunar +1luna garantie agentie, **270 €;** ☎0744.575.548/ 0726.327.305 toni_asan@yahoo.com

143. **Mihai** Bravu, metrou Dristor 3 min., 35 mp, mobilat, utilat, particular inchiriez gars. cf. 1, et. 3/10, aer conditionat, internet, usa metalica, paza bloc, **260 €;** ☎0735.872.096

144. **Militari** semidec., 32 mp, mobilat, utilat, Auchan-etaj 1/6, ac, centrala, mobilata, utilata, libera, avans 1+1, termen lung, la 50 m statia STB. **1.000 L;** ☎0722.403.871 tranzactiiimobiliare_roxana@yahoo.com

145. **Militari** dec., mobilat, utilat, inchiriez garsoniera vila la 2 fete sau cuplu zona Militari, Orsova, 800 lei. **800 L;** ☎0727.220.796 cristina_cocuta1989@yahoo.com

146. **Militari** semidec., 40 mp, mobilat, utilat, Residence, 5 minute statie stb,dec.a, prima inchiriere, totul nou, centrala proprie, masina de spalat, libera. **220 €;** ☎0734.830.800

147. **Militari** dec., 32 mp, mobilat, utilat, Residence, confort 1, Tineretului, 4/8, mobilat nou, utilat, magazine, mijloace de transport. **220 €;** ☎0721.593.744 hermes_servicii@yahoo.com

148. **Militari** Chiajna, langa Penny Market, 35 mp, mobilat, utilat, garsoniera mobilata si utilata compket langa Penny, **250 €;** ☎0725.744.950 andreearezervelor79@gmail.com

149. **Militari** Metro dec., 46 mp, mobilat, utilat, Rezidential Apusului 2, etaj 1/6, dec.a, primul chirias, bloc nou, mobilata si utilata complet, loc parcare,1 luna+1 luna garantie, proprietar. **230 €;** ☎0732.771.557

150. **Militari** padure, semidec., 40 mp, mobilat, utilat, Libera. Mutare imediata. Garsoniera cf .1 Mobilat si utilat nou. Bloc nou, balcon. Utilitati individuale. Centrala proprie. Cartier privat. Vedere catre padure. O luna chirie si o luna garantie **200 €;** ☎0725.832.374/ +40725832374 oana_adinaneagu@yahoo.com

151. **Militari** Penny, Chiajna semidec., 35 mp, mobilat, utilat, garsoniera mobilata si utilata complet, Militari Rezervelor. **250 €;** ☎0725.744.950 andreearezervelor79@gmail.com

152. **Militari** Residence dec., 33 mp, mobilat, utilat, particular ofer spre inchiriere gars. cf. 1 complet mobilata, et. 5/8, supr. 33 mp, bucataria mutata in balcon 1+1 garantie **1.100 L;** ☎0724.742.028/ 0760.307.611

153. **Militari** Residence, dec., 42 mp, mobilat, utilat, 5 minute statie STB, dec.a, prima inchiriere, totul nou, centrala proprie, masina de spalat, libera **220 €;** ☎0734.830.800

154. **Militari Residence, garsoniera mobilata cu tot confortul in vila numai unei doamne nefumatoare, 100 €; ☎0772.219.714/ 0720.776.022**

155. **Militari** Residence, dec., 31 mp, mobilat, utilat, inchiriez garsoniera complet mobilata modern: aragăz, cuptor electric, frigider, masina de spalat, pat dublu, dulap două usi, masa cu 2 scaune in bloc 2018 cu parcare proprie. **240 €;** ☎0745.281.703 toma.mariane@yahoo.com

156. **Militari,** dec., 36 mp, mobilat, utilat, Iuliu Maniu, 3/10, mobilata modern, renovata, gresie, faianta, parchet, termopan, usa metalica, aer conditionat, masina de spalat, apropiere metrou Gorjului, 1 luna + 1 luna, **230 €;** ☎0724.370.636 mfirut@yahoo.com

157. **Militari,** semidec., 30 mp, mobilat, utilat, Iuliu Maniu, metrou Pacii 3 min., autobuze: 137, 138, 178, cf. 1, bloc civilizat, scara curata, et. P/10, mobilata frumos, utilata complet, accepta, cupluri, fete, baietii, contract anaf, libera. Sunati **200 €;** ☎0722.871.755/ 0739.883.380

158. **Militari,** dec., 35 mp, mobilat, utilat, Militari, Pacii, la 4 min metrou, bloc nou 2014, et. 4 din 7, mobilata, utilata, centrala proprie, contorizata, particular. **300 €;** ☎0722.638.714 mitriacristi@yahoo.com

159. **Militari,** dec., 34 mp, mobilat, utilat, Tineretului Residence, inchiriez garsoniera, dec., suprafata 34 mp, finisat modern, parchet, gresie, faianta, termopan, usa metalica, mobilat si utilat modern, etaj 4/6, langa mijloace de transp, **229 €;** ☎0747.140.370

160. **Militari,** Cora, Lujerului, semidec., 35 mp, mobilat, utilat, Militari 5 min. metrou Lujerului, cf.1, semidec, etaj 5/9, renovata recent, utilata, mobila moderna, aer conditionat, 3 min. tramvai 41, st. Ratb, supermarket, magazin non-stop 270E 1+1 fara animal de companie. **270 €;** ☎0720.622.788/ 0761.044.877

161. **Militari,** Gorjului, la 1 min piata, metrou semidec., 33 mp, mobilat, utilat, Militari, Gorjului, la 1 min piata, metrou, cf. 1, semidec, etaj 8/9, gresie, faianta, parchet, termopan, usa metalica, AC, TV, mobilata si utilata complet, libera din 07.08.2019, agentie. **255 €;** ☎0799.557.197

162. **Militari,** Iuliu Maniu, Apusului dec., 35 mp, mobilat, utilat, inchiriez garsoniera dec.a blvd. Iuliu Maniu, stradal, renovata si utilata. Etaj 3 din 10, balcon, cuptor electric, electrocasnice noi. Metrou Pacii 5 min, Gorjului 8 min, **270 €;** ☎0748.666.004/ 0770.237.846 coltanvlad@yahoo.com

163. **Militari,** Pacii, dec., 32 mp, mobilat, utilat, inchiriez garsoniera P/3, bloc nou, complet finisat si utilat, loc parcare, 7 min de mers pana la metrou Pacii, direct proprietar. **250 €;** ☎0749.115.511/ 0745.005.500 proprietatino@gmail.com

164. **Militari,** Pacii, Kaufland, Lidl, semidec., 25 mp, mobilat, utilat, imobil 2012, gresie, faianta, termopane, cablu, centrala, apometre, aproape metrou, avans 1 + 1, etaj/2, aer conditionat, liber, la 10 minute de Cora, Auchan, Metro, libera,zona verde linistita, piata aproape. **200 €;** ☎0768.644.971 elkonareal@yahoo.com

165. **Militari,** Residence, semidec., 35 mp, mobilat, utilat, semidec., parter inalt din 5, mobilata si utilata modern, curata, centrala termica, mijloace de transport, 1+1, loc parcare, paza non-stop **230 €;** ☎0723.118.758/ 0723.118.760 stentorintermed@yahoo.com

166. **Militari,** Uverturii, Gorjului, Lujerului, semidec., 30 mp, mobilat, utilat, garsoniera la curte, mobilata/ utilata, centrala proprie, contorizare individuala, cheltuieli foarte mici, langa RATB, metrou, acces Virtutii, Crangasi, Grozavesti, Drumul Taberei, **199 €;** ☎0767.887.653 enjoyimob@gmail.com

167. **Militari,** Uverturii-Dezrobirii, renovat, modern dec., 40 mp, mobilat, utilat, garsoniera in bloc nou, 7 minute de metrou Gorjului, langa statia STB, mobilata si utilata modern, geamuri mari, masina de spalat, plita electrica, costuri mici, supermarket, banca in apropiere. **250 €;** ☎0760.720.800 dimitri.serban@gmail.com

168. **Militari,** zona Teatrul Masca, dec., 46 mp, mobilat, utilat, particular inchiriez gars., cf. 1; ☎0744.364.158/ 0745.980.536

169. **Mosilor,** Bucur Obor, dec., 36 mp, mobilat, utilat, garsoniera spatioasa, balcon enorm, 300 de metri de metrou Bucur Obor, mobilata si utilata modern, contract ANAF, disponibila pe termen lung, seriozitate, ideal pentru cuplu sau persoana singura, 1+1 **260 €;** ☎0742.078.877

170. **Muncii** Piata, Mihai Bravu, 5 minute de metrou, dec., 42 mp, mobilat, utilat, 4/8, dec, cf 1 sp, 42 mp, lux, renovata recent, mobilata modern si utilata complet, loc parcare, prima inchiriere, geam la baie, g, f, p, t, um, inst, calorif, usi inter noi, libera, zona linistita, contract Anaf, 1+1, neg. **330 €;** ☎0724.336.834

171. **Muncii,** Vatra Luminoasa, 36 mp, mobilat, utilat, la 6 minute de metrou si la 5 minute de Mega Mall, 2/10, utilata, mobilata modern nou, g+f+p+t+um, renovata acum, A/C, aragaz, frigider, ms, hota bucatarie noi, usi interior noi, prima inchiriere, contorizata. **320 €;** ☎0732.859.500

172. **Nerva** Traian dec., 41 mp, mobilat, utilat, metrou Timpuri Noi, acces Unirii, etaj 3/8, bloc mixt, izolat termic, dec.a, mobilat si utilat complet.Prima inchiriere, disponibila imediat. **350 €;** ☎0722.732.975 axadomenii@yahoo.com

173. **Nerva** Traian, dec., 54 mp, mobilat, utilat, primul proprietar, inchiriez garsoniera conf 1, utilat complet, loc parcare, rugam f mare seriozitate. P.S. fara agentii imobiliare. **350 €;** ☎0721.644.244 willna29@yahoo.com

174. **Nerva** Traian, lux, dec., 45 mp, mobilat, utilat, Vasile Carlova nr. 6, open space, etaj 2/8, vedere pe fata, jacuzzi, aer conditionat, usa metalica, scara curata si intretinuta, termen lung, garantie 1 luna+1 luna avans, pret negociabil, **400 €;** ☎0749.102.608

175. **Nicolae** Grigorescu statuie, Profi, 3 minute metrou semidec., 33 mp, mobilat, utilat, **210 €;** ☎0765.874.442 imobiliarezon@gmail.com

176. **Nicolae** Grigorescu, Complex Grigorescu Residence, dec., 34 mp, mobilat, utilat, Str. Malva, constructie 2018, etaj 2/3, bloc cu lift, mobilata modern, utilata complet bucatarie spatioasa, totul nou, balcon 4 mp, centrala proprie cu termostat ambiental, internet. Libera de la 1 August. **230 €;** ☎0720.425.031/ 0760.521.671

177. **Obor,** Colentina, Doamna Ghica, dec., 36 mp, mobilat, utilat, vav Parc Plumbuita, aproape BCR, langa hotel Colentina, etaj 5/10, cf. 1, bloc mixt 1982, pe mijloc, vedere deschisa, baie cu fereastra, orientare est, mobilata, utilata, imb., g, f, p, termopan, um, av. 1+1, **230 €;** ☎021.380.28.14/ 0737.435.628

178. **Pacii,** Militari dec., 22 mp, mobilat, utilat, Inchirere garsoniera, zona Militari, Pacii, Valea Cascadelor, 5 minute metrou si complex supermarket. Se afla la etajul 2 intr-un bloc cu 4 etaje, intr-un bloc linistit si curat. **800 L;** ☎0741.192.416 av.mihaelanicolae@yahoo.com

179. **Panduri,** semidec., 30 mp, mobilat, utilat, se inchiriaza garsoniera, pe Sos Panduri, vav de scoala generala 146, mobilata si utilata complet, libera. **270 €;** ☎0728.330.208 tentantimobiliare@yahoo.com

180. **Pantelimon** metrou vizavi de Cora Dedeman dec., 47 mp, mobilat, utilat, apartament studio 47 mp, balcon, bloc nou 2019, etaj 3, prima inchiriere. Vizavi Cora 5 min de metrou, Incalzire prin pardoseala, centrala termica proprie, aer conditionat, mobilat utilat complet modern. **400 €;** ☎0721.601.526/ 0721.601.526 catalin.simion@elogy.ro

181. **Pantelimon,** 36 mp, mobilat, utilat, garsoniera de inchiriat, mobilata si utilata complet nou, are toate imbunatatirile moderne, bloc nou, blocul este situat intre 2 statii de metrou. **250 €;** ☎0724.934.560/ 0741.990.000

182. **Pantelimon,** Cora, semidec., 18 mp, mobilat, utilat, la fostul capat al tramvaiului 14, cf. 3, parter din 4, cu gaze, mobilata si utilata, libera de la 1 iulie. **700 L;** ☎0752.036.997/ 0765.400.929

183. **Pantelimon,** Mega Mall, semidec., 20 mp, mobilat, utilat, gars cf 2, langa Mega Mall, libera, modesta, zugravita recent. **150 €;** ☎0722.330.307/ 0723.272.097 carinaimobiliare@yahoo.com

184. **Parcul** Carol - Complex rezidential ISG Residence dec., 40 mp, mobilat, utilat, inchiriez garsoniera 40 mp - bloc nou 2017. Proprietar, mobilata si utilitata complet, zona parcul Carol (Complex Rezidential ISG Residence), **350 €;** ☎0722.345.973 constbm7@gmail.com

185. **Parcul** Cismigiu, dec., 39 mp, mobilat, utilat, garsoniera parter, langa parcul cismigiu incalzire termocentrala, 1 luna +1 luna garantia, se poate inchiria si pe termen scurt de 3 luni sau 6 luni, cote la intretinere mici **200 €;** ☎0730.700.852 berescu1979@gmail.com

186. **Petre** Ispirescu, Piata Rahova, dec., 40 mp, mobilat, utilat, super garsoniera, zona verde si linistita, pt 1 persoana, confort 1 sporit, moderna, utilata lux, bloc 4 nivele, 5 minute tramvai 32, balcon mare,15 minute Unirii metrou, acces mijloace transport **250 €;** ☎0729.646.400

187. **Piata** Alba Iulia, mobilat, utilat, studio de inchiriat in complexul InCity Residence **530 €;** ☎0724.205.565

188. **Piata** Alba Iulia, Burebista, dec., 42 mp, mobilat, utilat, garsoniera 42 mp, mobilata si utilata nou, renovata 2019, nelocuita de la renovare. **360 €;** ☎0747.777.767/ 021.323.00.10 office@centralimobiliare.ro

189. **Piata** Alba Iulia, in spate Agentie CEC, garsoniera, utilitati rou, masina de spalat, frigider, aragaz, mobila noua, **220 €;** ☎0722.425.111

190. **PIATA DOMENII, BD. ION MIHALACHE (FOST 1 MAI), MOBILAT, UTILAT, INCHIRIEZ GARSONIERA, PARTER, FOARTE APROAPE DE PARC HERASTRAU; ☎0737.226.251**

191. **Piata** Iancului metrou, Alpha Bank, dec., 33 mp, mobilat, utilat, proprietar ofer garsoniera renovata, mobilata, utilata. **339 €;** ☎0740.306.938

192. **Piata** Muncii dec., 32 mp, mobilat, utilat, Inchiriere garsoniera Piata Muncii. Curata, renovata, spatioasa, luminoasa, et 6/8, dispune de balcon, AC, spatii depozitare, aproape de Stadionul National, Parcul Titan. **300 €;** ☎0757.704.332 alexandru.ion@houseadvisers.ro

193. **Piata** Resita - Aleea Ucea semidec., 20 mp, mobilat, utilat, proprietar, confort, gresie, faianta, termopan, gaze, curata, 160 euro cu garantie 1 luna, **160 €;** ☎0725.050.109

194. **Piata** Romana, metrou, ASE, dec., 39 mp, mobilat, utilat, ideal, ultracentral, favorizat de pozitia garsonierei. Toate facilitatile in aceasta zona pentru o viata foarte comoda. apropiere zona Dorobanti, Dacia, rond Piata Romana, metrou, cocheta, pozitie, **320 €;** ☎0722.274.245/ 0769.647.350

195. **Piata** Sudului - Oltenitei dec., 42 mp, mobilat, utilat, garsonierala etajul P/4, mobilata si utilata complet modern, finisaje noi, catv/internet wifi, AC, balcon mare inchis, libera. **300 €;** ☎0764.721.017 evo.imobiliar@gmail.com

196. **Piata** Victoriei, 5 min. metrou Victoriei, semidec., 32 mp, mobilat, utilat, et. 4/4, renovata, mobilata si utilata, modern, aer conditionat, masina de spalat, balcon, vedere panoramica, bloc fara risc seismic, proprietar, central, **320 €;** ☎0722.293.159

197. **Pieptanari** - Rocar, mobilat, utilat, gars. curte, cheltuieli incluse, **200 €;** ☎0763.070.130/ 0747.953.488

198. **Podul** Constanta langa Biserica, 26 de mp, mobilat, utilat, garsoniera la curte, baie+bucatarie separat, utilata, mobilata, pt. o singura persoana 600 de lei chiria plata lunar+300 de lei garantia, libera azi ☎0762.932.711

199. **Popesti** Leordeni jud Ilfov metrou Dimitrie Leonida 37 mp, mobilat, utilat, Garsoniera noua mutare imediata, 7 min metrou Dimitrie Leonida **300 €;** ☎0746.196.992

200. **Popesti,** Oltenitei inchiriere garsoniera 2017, dec., 37 mp, mobilat, utilat, Popesti - Oltenitei, stradal, Olympus Residence, inchiriere garsoniera, etajul 6/6, 37 mp, dec., finisaje superioare, gresie, faianta, parchet, termopan, aer conditionat, mobilata/ utilata **290 €;** ☎0725.228.899

201. **Progresu** Luica semidec., 30 mp, mobilat, utilat, gars. la curte zona Luica, intrare separat, curte comuna, casa noua, baie bucatarie, centrala, usa metalica, tv, masina de spalat, tv led, pat dublu, camera de 20 mp, libera **700 L;** ☎0722.295.546 anagholami2@gmai.com

202. **Rahova** - Cora Alexandriei, dec., 25 mp, mobilat, utilat, cf. 1, et. 1/2, masina de spalat, utilitatile incluse in pret. Tel.: **1.000 L;** ☎0785.366.307

203. **Rahova** garsoniera, Liberty Mall, dec., 42 mp, mobilat, utilat, garsoniera Rahova, Liberty mall intr-un bloc construit in anul 1986 la etajul 5, in suprafata de 41 mp, unele din cele mai mari ca suprafata, confort 1, dec., renovat. **270 €;** ☎0734.084.784 g_airblue@yahoo.com

204. **Rahova,** dec., 40 mp, mobilat, utilat, inchiriez camera la curte, intrare separata, baie si bucat separate, frigider, centrala termica, termopane, unei familii de nefumatori, fara copii, strada linistita si curata, exclus rromi sau agentii. **700 L;** ☎0733.607.152

205. **Rahova,** Confort Urban Residence dec., 30 mp, mobilat, utilat, Confort Urban Residence - bloc nou, mob noua, utilat, totul nou, balcon, 20 min. de Piata Unirii cu bus 117, fara agentii fara subanchiriere fara bairame,1+1, proprietar, pt. doamna/cuplu cu job stabil. **195 €;** ☎0765.660.435 angeradrian@yahoo.com

206. **Rahova,** Nasaud, Spataru Preda, garsoniera, dec., 41 mp, mobilat, utilat, garsoniera de 1 camere, situat la etajul 3 construit in anul 1987 in zona Rahova. Imobilul, in suprafata utila de 41 mp are 1 camere, bai: 1. **280 €;** ☎0734.084.784 g_airblue@yahoo.com

207. **Rahova,** Salaj, Confort Urban semidec., 30 mp, nemobilat, neutilat, Rahova, Salaj, complex Confort Urban, etaj 4/7, confort 1, semidec.a, balcon, zona civilizata, magazine in complex, centrala, gresie, faianta, parchet, termopan, bloc reabilitat, nemobilata, **850 L;** ☎0728.934.654

208. **Renovat,** inchiriere garsoniera dec.a, Spl Unirii, Timpuri Noi, 2/8 dec., 40 mp, mobilat, utilat, **300 €;** ☎0723.542.482 raluca.vintila@galaxyimob.ro

209. **Romana,** Dorobanti, semidec., 36 mp, mobilat, utilat, Piata Romana, Calea Dorobantilor 10, vis-a-vis ASE, 2 min. metrou Romana, et. 4/8, modern, aer conditionat, repartitoare caldura, apometre, balcon vedere panoramica, bloc fara bulina, reabilitat termic. **340 €;** ☎0721.813.004

210. **Sala** Palatului, 38 mp, mobilat, utilat, garsoniera bloc stradal, parter S=38 mp, mobila noua, moderna, A/C, parchet, faianta, gresie, terasa inchisa termopan, renovat iunie 2019, **300 €;** ☎0724.062.297

211. **Salaj,** dec., 35 mp, mobilat, utilat, proprietar, garsoniera in vila cu intrare separata , baie propie, bucatarie, complet mobilat, utilat, contozizare, 1+1 garantie, 1/2 pers. Cu servici, fara copii sau animale, nu este nimic comun cu proprietarul **650 L;** ☎0767.343.643

212. **Sebastian,** mobilat, ofer garsoniera; ☎0723.050.651

213. **Sector** 3, metrou Costin Georgian dec., 32 mp, mobilat, utilat, Proprietar, situata chiar in fata gurii de metrou et. 1, contorizata, boiler, aer conditionat, bloc reabilitat se face contract ANAF facturile si chiria se pot achita online, mobila si electrocasnicele noi, **1.200 L;** ☎0754.517.738 valy_d11@yahoo.com

214. **Sector 4, bd. Metalurgiei 57-59, 33 mp, utilat, gars. bloc nou 2014, modern, aer conditionat, centrala proprie, gresie, parchet, termopan, et. 5/5, RATB 125, 141, 220, 232, 312, 313, Lid., Auchan, Mall, Grand Arena in apropiere, 270 €; ☎0726.197.329**

215. **Soseaua** Oltenitei, Berceni dec., mobilat, utilat, Proprietar, inchiriez garsoniera dec.a, spatioasa si mobilata, in zona linistita.Inchiriez pe termen lung, preferabil unei familii tinere sau unei fete. Exclus straini si studenti. **1.200 L;** ☎0721.757.749

216. **Spatiu** de birou, comercial, parcare, gradina Caderea Bastiliei, dec., 19 mp, mobilat partial, utilat partial, **500 €;** ☎0727.717.285 denisatanase@galaxyimob.ro

217. **Spitalul** Sf. Pantelimon, proprietar, utilat, gars. cf. 2, gresie, faianta, parchet, termopan, et. 6, libera din 19 iulie, **900 L;** ☎0721.292.954/ 0728.234.446

218. **Splaiul** Independentei, 20th Residence, dec., 42 mp, mobilat, utilat, garsoniera chic, complex rezidential 20th, vedere panoramica Regie, Splaiul Independentei. Mobilata in stil scandinav, Politehnica, Regie, Crangasi Emag, Semanatoarea, Sema Park, Grozavesti, libera. **375 €;** ☎0768.710.456/ 0764.810.841 dhcimobiliare@gmail.com

219. **Stefan** cel Mare,Parcul Circului,4 min. de metrou semidec., 36 mp, mobilat, utilat, stradal, 10/10, cf 1, sdec, 36 mp, bloc mixt, reabilitat termic, renovata 2018, mobilata modern, utilata complet, g, f, p, t, um, aer conditionat, vedere placuta, libera, contract la Anaf, avans 1 luna+1 luna garantie. **350 €;** ☎0724.336.834

220. **Stirbei** Voda, imobil nou, dec., 40 mp, mobilat, utilat, bloc nou, etaj 2/8, renovata nou, totul nou, dressing spatios, parcare, metrou 8 minute, super pozitie, adiacent Cotroceni, Cismigiu, Victoriei, Sala Palatului, Unirii, **350 €;** ☎0732.009.333 confort_imob@yahoo.com

221. **Tei** dec., 30 mp, mobilat, utilat, Tei, str. Vidin, et. 3/4, 30 mp, prima inchiriere, mobilat, tv, aer conditionat, masina de spalat, acces tramvai (16, 36), proprietar. **350 €;** ☎0724.235.055 radulescubogdan76@yahoo.com

222. **Tei,** Facultatea de Constructii, dec., 42 mp, mobilat, utilat, particular inchiriez garsoniera, cf. 1, curata, mobilata, utilata, gresie, faianta, termopan, usa metalica, aer conditionat, apometre, repartitoare, libera, reabilitata termic. Chirie + garantie 280 + 280 **280 €;** ☎0727.851.054 barbupetricabarbu@yahoo.com

223. **Timpuri** Noi, metrou, dec., 42 mp, mobilat, utilat, conf. 1, la 3 minute de metrou, bloc stradal, balcon mare, gresie, faianta, t, usa metalica renovata recent, foarte curata, cablu internet, tv, contorizata, libera, **270 €;** ☎0724.681.908

224. **Tineretului,** Piscului, metrou, parc, dec., 38 mp, mobilat, utilat, garsoniera dec.a, 38 mp, renovata, mobilata, utilata nou, modern, aragaz, frigider, masina spalat, AC, LCD, proprietar serios, negociabil, acces facil Unirii, Universitate, Romana, Timpuri Noi **380 €;** ☎0732.413.403

225. **Tineretului,** Timpuri Noi, dec., 42 mp, mobilat, utilat, garsoniera dec, et 1, 42 mp, 1980, mobilata si utilata, f aproape de parc, universitati si metrou la 5 minute. Este libera, bloc fara datornici, foarte spatioasa. 1+1, pret negociabil. **280 €;** ☎0732.301.100 simona.minciuna@yahoo.com

226. **Titan** semidec., 32 mp, mobilat, utilat, Garsoniera curata, AC, bloc reabilitat termic, zona linistita.Acces facil mijloace de transport, metrou. Adiacent Nicola Grigorescu, Prisaca Dornei, Titatii, Liviu Rebreanu **250 €;** ☎0722.899.999 bogdan@structuraimobiliare.ro

227. **Titan** mobilat, utilat, Metrou, parc, garsoniera curata, completa, libera **1.000 L;** ☎0767.551.881/ 0784.992.998

228. **Titan** - Theodor Pallady - Mizil semidec., 21 mp, nemobilat, neutilat, renovata, sup.21mp, nemobilata, parchet, gresie, faianta, tamplarie pvc, usa intrare metal, chiuveta inox,apometre, tablou si contoar electric, cabina dus, incalzire si apa calda Radet, 7 min metrou. **700 L;** ☎0723.707.553 razvanzamfir1@yahoo.com

229. **Titan** IOR parc si metrou 3 minute Aleea Budacu dec., 42 mp, mobilat, utilat, Complet mobilata modern si total utilata, bloc 1990, confort 1 sporit, dec.a, balcon, mall, piata, hipermarket, 3 parcuri: Manoliu, Brancusi si IOR, RATB 1 minut, in reabilitare **250 €;** ☎0755.022.290/ 0758.323.323 office@imobservicecenter.ro

230. **Titan** metrou, Prisaca Dornei, Parc IOR, semidec., 33 mp, mobilat, utilat, garsoniera confort 1, mobilata si utilata complet, langa parc Titanii, la 5 minute de Parc IOR, Metrou Grigorescu sau Titan la maxim 10 minute pe jos, etaj 2. Oferit de agentie. **250 €;** ☎0774.429.021 Sector3imobiliare@gmail.com

231. **Titan** stradal vis-a-vis de metrou 2 min Parc semidec., 30 mp, mobilat, utilat, Titan, vis-a-vis de parc si statia de metrou Titan, etaj 9/10, sdec, mobilata, utilata, g+f+p+t+um+isn+ien, oferim si cerem seriozitate, pret fix 250 de euro, 1 luna avans+1 luna garantie **250 €;** ☎0726.664.381 valentin.florea@bvn.ro

232. **Titan,** semidec., 34 mp, mobilat, utilat, gars. cf. 1 semidec., la 5 minute de metrou, renovata recent, g, f, p, t, um, ac, foarte curata mobilata si utilata complet, totul nou, cablu internet tv, bloc reabilitat, etaj 3/10 **1.200 L;** ☎0724.681.908

233. **Titan,** dec., 35 mp, mobilat partial, utilat, garsoniera cf. 1, parter din 10, zona Piata Ambrozie, 2 minute de la statia de metrou Nicolae Grigorescu, intrare parc IOR, recent renovata, utilata, mobilata, bloc reabilitat, poze reale, sau vand cu 60.000 eur. **300 €;** ☎0758.227.763/ 0729.189.080 cristinapanzariuc188@hotmail.com

234. **Titan,** dec., 32 mp, mobilat, utilat, metrou Costin Georgian, etajul 8/9, moderna, masina de spalat, aer conditionat, balcon inchis, toate imbunatatirile, foarte curata, libera, **240 €;** ☎0724.254.024 balescu.ionut@gmail.com

235. **Titan,** dec., 35 mp, mobilat, utilat, Titan 1 Decembrie, etajul parter, bloc nou apropiere metrou, mobilat si utilat, canapea extensibila Mobexpert cu saltea relaxa, aragaz, frigider, masina spalat, 2 dressing-uri. ☎0788.100.999

236. **Titan,** 1 Decembrie 1918, semidec., mobilat, utilat, 2 min. metrou, mobilata utilata, gresie, faianta, parchet, termopan, usa metalica, libera **190 €;** ☎0724.711.756

237. **Titan,** Bdul Camil Ressu, Piata Matei Ambrozie 36 mp, mobilat, utilat, la 4 minute de metrou Nicolae Grigorescu si la 5 minute de Park Lake, 4/10, confort 1, spatioasa, balcon inchis, mobilata tineresc, masina de spalat, aragaz, frigider, renovata acum, agentie **220 €;** ☎0758.100.191

238. **Titan,** Billa, dec., 30 mp, mobilat, utilat, fara agentie, fara comision, demisol, **1.200 L;** ☎0763.156.263

239. **Titan,** L'incontro, dec., 30 mp, mobilat, utilat, fara comision, fara agentie, **1.200 L;** ☎0763.159.495

240. **Titan,** metrou exact, semidec., 39 mp, mobilat, utilat, Titan, metrou exact, garsoniera, mobilata, utilata, frumoasa, luminoasa, fata in fata cu metrou si parcul, privilestie deosebita, bloc cu 3 lifturi, costuri minime, et. 10, imbunatatiri. **280 €;** ☎0722.274.245/ 0769.647.350

241. **Titan,** metrou, parc 30 mp, mobilat, utilat, etaj 8 din 10, confort I, balcon, imbunatatirigresie, faianta, parchet, termopan, mobilata, utilata, langa parc, metrou, magazine, **1.000 L;** ☎0723.602.926/ 0741.107.824

242. **Titan,** metrou, parc IOR, 32 mp, mobilat, utilat, 2 minute de metrou, confort 1, etaj 7/10, deosebita, proaspat renovata, modificata open space, mobilat modern, utilata complet, AC, tv LCD, apometre, cablu tv+internet. Libera de la 1 August. **250 €;** ☎0720.425.031/ 0760.521.671

243. **Titan,** Postavarul dec., 20 mp, mobilat, utilat, stradal, 1 minut ratb, 7 minute metrou, conf. 2, dec.a, renovata, mobilata, utilata, totul nou, 1+1, libera, **200 €;** ☎0724.518.227

244. **Titan,** Postavarului, dec., 30 mp, mobilat, utilat, fara agentie, fara comision, demisol, **260 €;** ☎0765.011.037

245. **Titan,** Salajan, dec., 30 mp, mobilat, utilat, fara comision, fara agentie, **260 €;** ☎0763.510.022

246. **Unirii,** 34 mp, mobilat, utilat, Calea Calarasilor, bloc 2016, renovata lux, mobilata nou, utilata complet, aer conditionat, centrala proprie, adiacent Matei Basarab, Piata Muncii, Mihai Bravu, Delea Noua. Decebal, Piata Alba Iulia. **350 €;** ☎021.319.78.04/ 0723.515.199 oli_daniel@yahoo.com

247. **Unirii,** dec., 40 mp, mobilat, utilat, Mall Vitan, bloc 1995, renovata recent, mobilata modern, utilata complet, aer conditionat, adiacent Nerva Traian, Piata Alba Iulia, Decebal, Octavian Goga, Timpuri Noi. **320 €;** ☎021.319.78.04/ 0723.515.199 oli_daniel@yahoo.com

248. **Unirii,** Calea Calarasilor, Hyperion dec., 41 mp, mobilat, utilat, Garsoniera, dec.a, bloc stradal, mixt monolit, mobilata si utilata, etaj 6/8, lanaga facultatea Hyperion. **290 €;** ☎0720.302.537 traian.ciubuc@gmail.com

249. **Unirii,** Izvor, Splaiul Independentei, dec., 36 mp, mobilat, utilat, garsoniera spatioasa, amenajata chic in blocuiet tip vila, pe strada Vigilen?ei la 5 min de Centrul Vechi si Parc Izvor sau Palatul Parlamentului, demisol inalt/2, racoroasa

# Imobiliare închirieri 2 CAMERE

50. **Baneasa,** Sisesti, Restaurant Papion, bloc 2008, semidec., 70 mp, mobilat, utilat, privatehouse.ro va propune spre închiriere un apartament in zona Baneasa,Â Sisesti. Inchiriere apartament 2 camere Baneasa, Sisesti, langa Restaurantul Papion, stradal, bloc 2008 **430 €;** ☎0741.773.257 simona@privatehouse.ro

51. **Baneasa,** Straulesti, dec., 85 mp, mobilat partial, utilat, ap 2 camere deosebit, baie + grup sanitar, bucatarie complet mobilata si utilata, dressing, ac, camara, sistem securitate, loc parcare, paza 24 h, sistem supraveghere, imobil 2016, curte proprie. **650 €;** ☎0751.053.622/ 0751.053.625 sigmaserviceimob@yahoo.com

52. **Banu** Manta, 55 mp, mobilat partial, 2 camere la curte, **2.300 L;** ☎0723.276.702

53. **Banu** Manta, Icon Residence, semidec., 55 mp, mobilat, utilat, apartament nou, mobilat si utilat complet, cu doua locuri de parcare incluse in pret; este dotat cu: masina de spalat vase/rufe, frigider, centrala proprie, aer conditionat; balcon generos, liber, **690 €;** ☎0748.611.091 maria.avram@h-b.ro

54. **Barbu** Vacarescu, Belvedere Residence, totul nou, semidec., 66 mp, mobilat, utilat, privatehouse.ro va propune spre inchiriere un apartament in zona Barbu Vacarescu. Inchiriere apartament 2 camere Barbu Vacarescu - Floreasca, Belvedere Residence, Sos.Â Fabrica de Glucoza, bloc 2018 **600 €;** ☎0741.773.257 simona@privatehouse.ro

55. **Barbu** Vacarescu, Belvedere Residence, totul nou, semidec., 66 mp, mobilat, utilat, privatehouse.ro va propune spre inchiriere un apartament in zona Barbu Vacarescu. Inchiriere apartament 2 camere Barbu Vacarescu - Floreasca, Belvedere Residence,Sos. Fabrica de Glucoza, bloc 2018 **600 €;** ☎0741.773.257 simona@privatehouse.ro

56. **Barbu** Vacarescu, Floreasca Residence, Parcare, semidec., 50 mp, mobilat, utilat, privatehouse.ro va propune spre inchiriere un apartament in zona Barbu Vacarescu. Inchiriere apartament 2 camere Barbu Vacarescu Floreasca, strada Dambovicioarei, Floreasca Residence, bloc 2018. **550 €;** ☎0741.773.257 simona@privatehouse.ro

57. **Barbu** Vacarescu, Floreasca, hotel Caro, 60 mp, mobilat, utilat, zona foarte linistita, mobilat si utilat complet, parcare, paza, termopan, internet, aer conditionat, 550 euro/ luna +tva, **550 €;** ☎0723.456.869

58. **Barbu** Vacarescu, Laguna Residence, totul nou, semidec., 60 mp, mobilat, utilat, privatehouse.ro va propune spre inchiriere un apartament in zona Barbu Vacarescu.Inchiriere apartament 2 camere Barbu Vacarescu - Floreasca, Complex Laguna Residence, Intrarea Chefalului, bloc 2019. **550 €;** ☎0741.773.257 simona@privatehouse.ro

59. **Barbu** Vacarescu, Tei, bloc 2015, parcare, semidec., 70 mp, mobilat, utilat, privatehouse.ro va propune spre inchiriere un apartament in zona Barbu Vacarescu, Tei. Inchiriere apartament 2 camere Barbu Vacarescu, Tei, strada Judetului, bloc 2015, **750 €;** ☎0741.773.257 simona@privatehouse.ro

60. **Basarabia,** 55 mp, mobilat, utilat, Chisinau, renovat recent, mobilat modern, utilat complet, aer conditionat, pozitie deosebita, adiacent Piata Muncii, Arena Nationala, Nicolae Grigorescu, metrou Costin Georgian. **350 €;** ☎021.319.78.04/ 0723.515.199 oli_daniel@yahoo.com

61. **Basarabia,** 1 minut metrou si parc Rams Residence dec., 64 mp, mobilat, utilat, complex residential 2018, 1/7, complet mobilat/utilat, dec., 64 utili, intrare stradala, centrala termica, intretinere mica, 1 min hipermarket, 2 dresinguri, balcon, primul chirias, optional parcare, contr ANAF. **350 €;** ☎0755.022.290/ 0758.323.323 office@imobservicecenter.ro

62. **Basarabia,** Diham, inchiriere 2 camere dec., 56 mp, mobilat, utilat, Inchiriere 2 camere confort 1, dec., 6/10, bloc 1985, cu toate imbunatatirile, g, f, p, t, um, ac, mobilat si utilat, **300 €;** ☎0749.199.196 lenus@confortcasaimobiliare.ro

63. **Basarabiei** la 1 min.de metrou Costin Georgian dec., 60 mp, mobilat, utilat, etaj 6 din 8, stradal, dotat si mobilat modern, AC, usa metalics, termopan, gresie, faianta, balcon inchis, bloc '1990, scara curata si linistita. Pret neg. **350 €;** ☎0766.798.300/ 0766.798.300 ghinea.marius12@gmail.com

64. **Bd.** Alexandru Obregia, sectorul 4 semidec., 50 mp, mobilat, utilat, inchiriez 2 camere, Bd. Alexandru Obregia, la 7 minute pe jos de metrou. Bloc nou, complet mobilat si utilizat. Oferim o casa unde te simti acasa, acceptam numai seriozitate. Exclus agentii. **360 €;** ☎0729.729.182 anca.florina.ardeleanu@gmail.com

65. **Berceni** dec., mobilat, utilat, Emil Racovita, la 2 statii de metrou Piata Sudului, 3 camere la pret de 2, masina de spalat, 2 TV, aer conditionat, parchet, termopan, usa metalica, liber. **300 €;** ☎0724.278.376

66. **Berceni** semidec., mobilat, utilat, Sos. Berceni 2 cam. mobilat utilat complet curat, 300 euro plus garantie, rog seriozitate **300 €;** ☎0763.683.685 imobiliare_carmen@yahoo.com

67. **Berceni,** 2 minute metrou Piata Sudului, semidec., 54 mp, mobilat, utilat, 2 camere confort 1 semidec., mobilat, etaj 2/10, frigider, aragaz, masina de spalat, aer conditionat, gresie, faianta, parchet, **280 €;** ☎0761.532.117

68. **Berceni,** Brancoveanu semidec., 44 mp, mobilat, utilat, Berceni, Brancoveanu, apartament 2 camere semidec., mobilat modern, utilat, etaj 9/10, **300 €;** ☎0737.016.567 rosioru_vasile2006@yahoo.com

69. **Berceni,** Brancoveanu, Izvoare, semidec., 38 mp, mobilat, utilat, etaj 1/10, renovat, termopan, gresie, faianta, parchet, mobilat si utilat, bloc civilizat, acces imediat la mijloace de transport, la 15 min de metrou Brancoveanu. **230 €;** ☎0761.621.036

70. **Berceni,** de inchiriat 2 camere dec. renovat dec., 51 mp, mobilat partial, utilat partial, De inchiriat 2 camere dec. 51 mp, etaj 4/10, bloc reabilitat termic, renovat, partial mobilat si utilatApartamentul se afla la prima inchiriere la pretul de 285 euro negociabil www.amcestate. **285 €;** ☎0723.292.446 office@amcestate.ro

71. **Berceni,** Metalurgiei Park, totul nou, dec., 55 mp, mobilat, utilat, Aparatorii Patriei la 10 minute, mobilat si utilat nou. Frigider, cuptor, plita, hota, espresor, toaster, 2 X aer conditionat , tv, masina de spalat, aspirator, farfurii, tacamuri, pahare, noi. Poze reale. **350 €;** ☎0722.248.933 viorel.iosiofescu@gmail.com

72. **Berceni,** metrou Dimitrie Leonida, semidec., 54 mp, mobilat, utilat, 2 camere confort 1, mobilat nou etaj 1/6, gresie, faianta, parchet, termopan, frigider, aragaz, masina de spalat, centrala proprie. Loc parcare subteran **290 €;** ☎0761.532.117

73. **Berceni,** Nitu Vasile, Sun Plata, metrou, 42 mp, mobilat, utilat, proprietar, an 1984, contract, renovat, contorizat, curat, scoala, gradinita, **315 €;** ☎0723.240.297

74. **Birou** Panduri dec., 55.00 mp, mobilat, utilat, **580 €;** ☎031.630.69.36 robert@robertgagos.ro

75. **Biserica** Amzei semidec., 60 mp, mobilat, utilat, apartament de lux situat la parterul unei cladiri impresionante, monument istoric, fara bulina, 2 camere, mobilat, utilat, centrala termica, masina de spalat, aer conditionat, plita electrica. **690 €;** ☎0767.666.064 nicoleta.cioroba@gmail.com

76. **Brancoveanu** dec., 60 mp, mobilat, utilat, etaj 3/10, 55 mp, pret 330 E, gresie, faianta, parchet, termopan, usa metalica, aer cond., renovat recent, mobilat modern, utilat complet, parcare, in apropierea metroului, **330 €;** ☎0738.626.996

77. **Brancoveanu,** semidec., 50 mp, nemobilat, neutilat, apartament lux in bloc 2018 la cheie, prima inchiriere, totul nou, impecabil, centrala, zona foarte linistita si sigura, 2 min. mijloace de transport si piata **400 €;** ☎0729.737.619

78. **Bucur** Obor, langa primaria S2, proprietar ap 2 cam semidec., 58 mp, mobilat, utilat, metrou 3 minute, direct proprietar, constr.1985 antiseism, etaj 8/10, vedere parc, renovat, parcare gratis ora 19-08, liber, pt. agentii imob. comision maxim 70 euro, chirie 1+1, pozitie ideala, pret fix **325 €;** ☎0729.854.842

79. **Bucur** Obor, Mosilor, apartament inchiriere, dec., 60 mp, mobilat, utilat, la 7 minute de metrou Obor, langa Vodafone, 2 camere, confort1, etaj 5/10, imbunatatiri, mobilat si utilata modern, complet, internet, liber, **370 €;** ☎0733.044.670 unoimobiliare@yahoo.com

80. **Bucurestii** Noi dec., 60 mp, mobilat, utilat, 2 camere, mansarda 5/5. dec., clasic, electrocasnice noi, mobilat modern, centrala, AC, lift, langa statie metrou, parc, scoala. Lidel,prefer lei 2.100, 1+1 garantie. Proprietar, fara comision. **2.100 L;** ☎0739.326.819 mciomag@yahoo.com

81. **Bucurestii** Noi, Chitila dec., 60 mp, mobilat, utilat, se inchiriaza un ap. 2 camere in bloc nou 2018, in zona sos. Chitilei cu Bucuresti Noi, Pod Constanta, etaj 3, bloc nou, liftmobilat si utilat, totul nou, prima inchiriere, metrou, pret usor discutabil **450 €;** ☎0732.547.531/ 0732.547.531 elenavoica@yahoo.com

82. **Bucurestii** Noi, Chitila, dec., 70 mp, mobilat, utilat, apartament situat la etajul 3 in bloc construit in 2017, 3 lifturi, amenajat nou in conditii de lux, mobilat ?i utilat complet, la 5 minute de metrou Jiului, merita vazut, **400 €;** ☎0748.908.724/ 0762.656.686

83. **Bulevardul** Tineretului, zona, 58 mp, utilat, particular, inchiriez ap. 2 cam., 1986, la parter, renovat **450 €;** ☎0767.683.557

84. **Bulevardul** Unirii nr. 33, Fantani, 72 mp, ap. 2 camere cf. 1 sporit, et. 1/7, mobilat modern, totul nou, utilat complet, 2 balcoane, gresie, faianta, parchet, termopan, usa metalica, aer conditionat, centrala proprie, hol mare, merita vazut, contract ANAF, plus garantie, **600 €;** ☎0735.343.011

85. **Calea** Grivitei, Mega Image, 1 minut metrou Grivita semidec., 50 mp, mobilat, utilat, mobilat modern, bucataria utilata, masina de spalat, gresie, faianta, parchet, termopan, usa metalica, aer conditionat, contorizat, liber, acces metrou Grivitei, 1 Mai, Mihalache, Turda, Banul Manta. **400 €;** ☎0729.323.433

86. **Calea** Grivitei, vav Medlife, semidec., 55 mp, mobilat, utilat, proprietar inchiriez apartament 2 camere, calea Grvitei nr. 228, vis a vis Medlife, RAR, intre statiile de metrou Grivita si 1 Mai, et 2/7, balcon mare inchis, vedere fata, spatiu verde. **400 €;** ☎0744.355.506 miruna_draganoiu@yahoo.com

87. **Calea** Mosilor, stradal, semidec., 55 mp, mobilat, utilat, particular, apartament 2 camere bucatarie open space, mobila la comanda, aere conditionate Dakin 2 tv LG si Sony, mobila de calitate canapele Mobexpert, grila completa la televiziune, **550 €;** ☎0748.100.276 catalin_lungu2003@yahoo.com

88. **Calea** Victoriei - Radisson semidec., 75 mp, mobilat, utilat, 2 camere, super spatios, renovat, liber, **500 €;** ☎0724.070.724 enegulei@yahoo.com

89. **Calea** Victoriei inters. cu Splaiul INDEPENDENTEI, dec., 60 mp, mobilat, utilat, et.2/7, proaspat renovat, mobiliat si utilat nou si modern, centrala termica proprie si instalatie termica noua, obiecte sanitare noi, aer conditionat, lift, spatios, primii chirasi, liber. Agentie. **400 €;** ☎0721.843.450 sorinambientimobiliare@yahoo.com

90. **Calea** Victoriei, Centrul Vechi semidec., 60 mp, mobilat, utilat, etaj 7/7, renovat, usa metalica, aer conditionat, terasa foarte mare cu vedere pe Calea Victoriei. Pret negociabil, **475 €;** ☎0748.965.674 elenamonicavoinea@yahoo.com

91. **Calea** Victoriei, Universitate 1979, proprietar dec., mobilat, utilat, proprietar, inchiriez apartament dec. 2 camere, din 1979, pe Calea Victoriei vis-a-vis de Palatul Telefoanelor, etaj 6/8, complet mobilat si utilat. Spatios 60 mp. Linistit, loc de parcare **500 €;** ☎0754.462.089

92. **Calea** Vitan, 5 minute metrou Mihai Bravu, 6/10 dec., 60 mp, mobilat, utilat, spatios, renovat, finisaje de calitate mobilat modern, dressing, utilat complet: masina spalat, cuptor, plita, hota, combina frigorifica, ac, bloc reabilitat, apropiere STB, Vitan Mall, Auchan, Mega Image, liber **430 €;** ☎0752.010.036/ 031.420.69.37 office@confortcasaimobiliare.ro

93. **Camil** Ressu, Distrior, Mall Park Lake dec., mobilat, utilat, Imobil 2 camere, curat, mobilat, utilat, dec., g, f, p, t, um, la 7 min de metrou Dristor, bloc stradal. **350 €;** ☎0765.404.303

94. **Cantemir,** Budapesta, dec., 60 mp, mobilat, utilat, 2 camere dec., in apropierea metroului, foarte spatios, parcare ADP, etaj 2/7, renovat recent, mobilat si utilat complet, bloc rebilitat, pret 360E, **360 €;** ☎0738.626.996

95. **Cantemir,** Unirii semidec., 62 mp, mobilat, utilat, inchiriere apartament 2 camere Cantemir, Unirii metrou, mobilat utilat parter/7 **430 €;** ☎0758.098.233 claudia.stroe@galaxyimob.ro

96. **Cartierul** Latin, Prelungirea Ghencea, Bragadiru dec., 57 mp, mobilat, utilat, apartament spatios, finisaje de calitate, loc parcare, etajul 7/8, orientare N, zona linistita, facilitati in incinta cartierului: Mega Image, restaurante, spatii comerciale, mini piata. **320 €;** ☎0721.623.811 niculaecristina16@gmail.com

97. **Centru** istoric, zona Cetate, semidec., 35 mp, mobilat, utilat, apartament 2 camere, utilat si mobilat, intr-un bloc nou, sub Cetate. Vedere catre Universitate. Centrala termica proprie. Baie cu dus. Loc de parcare. Contract inregistrat la ANAF. **360 €;** ☎0730.444.478

98. **Chibrit,** metrou, semidec., 55 mp, mobilat, utilat, an 2016, et. 1, CP, mobila pe comanda, lux, 1+1 garantie, **360 €;** ☎0735.094.384

99. **Chisinau,** Mega Mall, dec., 56 mp, mobilat, utilat, apartament situat in apropierea Mega Mall, bd. Chisinau, Hipocrat, 1 min statia de autobuz, planul doi, renovat, mobilat decent, utilat, bloc foarte curat, eliberabil imediat. **280 €;** ☎0736.965.547 maryaalex1516@gmail.com

100. **Cismigiu** dec., 60 mp, mobilat, utilat, apartament de lux 2 camere in regim hotelier in vila de patrimoniu, **150 L;** ☎0729.130.229 ana_faryna@yahoo.com

101. **Cismigiu,** semidec., 74 mp, mobilat, utilat, apartament de doua camere langa Cismigiu **600 €;** ☎0764.100.045 onuburlacu@gmail.com

102. **Cismigiu,** semidec., 50 mp, mobilat, utilat, Regina Elisabeta, Liceul Lazar, et. 7, semidec., mobilat modern, utilat complet, masina de spalat vase, gresie, faianta, termopan, aer cond., liber, apropiere supermarket, metrou Izvor, 1l+ 1l **430 €;** ☎0724.370.636 mfirut@yahoo.com

103. **Cismigiu,** semidec., 50 mp, mobilat, utilat, Sala Palatului, strada, Poiana Narciselor, mobilat, nou, centrala, proprie, bucatarie, open space, etaj, 5/7, gresie, faianta, parchet, termopan, aer conditionat, terasa, liber. **500 €;** ☎0721.864.861

104. **Cismigiu,** particular inchiriez la baiat sau domn, apartament 2 camere, mobilat frumos, centrala proprie, **300 €;** ☎0729.341.138

105. **Cismigiu,** Sala Palatului, contract ANAF semidec., 55 mp, mobilat, utilat, bloc solid, fara risc seismic, 2/7, cf.1 semidec, complet mobilat si full dotat, cochet si primitor, CT proprie, aer conditionat, terasa, rulouri metalice exterioare la ferestre, cablu TV si internet **390 €;** ☎0767.480.826 diana13business@yahoo.com

106. **Colentina** semidec., 50 mp, mobilat, utilat, 2 camere Colentina Teiul Doamnei, mobilat si utilat complet, gresie, parchet, termopan, **340 €;** ☎0744.347.668

107. **Colentina** dec., 55 mp, mobilat, utilat, Apartamentul este situat intr-un bloc din sos. Colentina chiar langa Rose Garden. Apartamentul se inchiriaza mobilat si utilat. **300 €;** ☎0731.273.526 office@beekman.ro

108. **Colentina,** 2 camere, curte semidec., 46 mp, mobilat, utilat, Procapital Development va ofera spre inchiriere un apartament de 2 camere + curte, pe strada Cremenita, in apropiere de parcul Plumbuita. **400 €;** ☎0720.888.114 theodor.colesniuc@procapitald.ro

109. **Colentina,** Doamna Ghica, McDonald's, dec., 56 mp, mobilat, utilat, Rau, Scoala 39, P/10, confort 1, dec, mobilat, utilat complet, 57 mp, gresie, faianta, parchet, termopan, usa metal, aer conditionat, geam baie, pozitie superba, contract Anaf, curat, liber, **290 €;** ☎0724.336.834

110. **Colentina,** Obor metrou semidec., 53 mp, mobilat, utilat, Etaj 3, mobilat si utilat nou, renovat, aer conditionat, bloc izolat termic, liber, la maxim 8 minute de metrou. **300 €;** ☎0734.352.036 casaperdueconsulting@yahoo.com

111. **Complexul** Rezidential North Area Lake View, Pipera semidec., 71 mp, mobilat, utilat, apartamentul este complet utilat si mobilat, fiind compus din living, dormitor, baie, bucatarie deschisa si terasa. Aceasta este spatios si luminos beneficiind de o suprafata utila de 71.8 mp. **850 €;** ☎0752.010.646 elena.ceaus@noroconsulting.com

112. **Cotroceni,** Bulevardul Eroilor semidec., 50 mp, mobilat partial, utilat, inchiriez apartament 2 camere semidec., partial mobilat (dar poate fi mobilat complet) intr-un bloc linistit din Cotroceni, aproape de metrou, la parter. **500 €;** ☎0721.972.028 dgcemoro@yahoo.com

113. **Cotroceni,** Eroilor, semidec., mobilat, utilat, situat pe bd. Eroilor, in blocurile din fata Academiei Militare, la 500m de metrou Eroilor, ratb in fata blocului, apartament cu 2 camere, vedere spate, ferit de zgomot, mobilat si utilat complet; **365 €;** ☎0799.984.105

114. **Crangasi** metrou semidec., 55 mp, mobilat, utilat, particular metrou 1 minut, parter inalt/3, imobil nou 2012, centrala, apometre, utilat complet intretinere mica, numai cuplu sau persoana salariata Serviciile maxima, comision 0 fara animale de companie. **300 €;** ☎0722.472.971

115. **Crangasi,** dec., 58 mp, mobilat, utilat, 2 camere, in apropierea metroului, foarte spatios, parcare ADP, etaj 1/8, constructie 1984, renovat recent, mobilat si utilat complet, **330 €;** ☎0738.626.996

116. **Crangasi,** Vintila Mihailescu dec., 55 mp, mobilat, utilat, proprietar, 6 min. de metrou, modern, izolat termic, conf. 1, etaj 4, gresie, faianta, parchet, termopan, aer conditionat, loc parcare, mail: **370 €;** ☎0766.646.888 costinelnica80@gmail.com

117. **Cuza** Voda nr. 130, zona Tineretului, 60 mp, mobilat, utilat, an 1989, termopan, parchet, aer conditionat, usa metalica, balcon inchis termopan, negociabil, **480 €;** ☎0722.433.308

118. **Dacia,** semidec., 45 mp, mobilat partial, utilat, renovat, pretabil doar pentru firma, aer conditionat, spatii depozitare, etaj 1/3, aproape de Romana, Sala Palatului, Universitate, Gara de Nord, Cismigiu, **350 €;** ☎0757.704.332 info@houseadvisers.ro

119. **Damaroaia,** Jiului, dec., 68 mp, mobilat, utilat, se inchiriaza un ap. mobilat si utilat lux, 2 camere, bucatarie open space, dressing, baie cu geam, loc de parcare, etaj 2/3, zona linistita, termen lung, o luna chirie plus o luna garantie, **520 €;** ☎0732.547.531/ 0732.547.531 elenavoica@yahoo.com

120. **Decebal,** dec., 60 mp, mobilat, utilat, 2 camere, centrala, 3/4, masina de spalat vase, **400 €;** ☎0741.124.400 nedcom.imob@gmail.com

121. **Decebal,** dec., 68 mp, mobilat, utilat, etaj 2/7, renovat si mobilat lux, amenajat pe comanda 2016, utilat complet, zona cafenele, la jumatatea distantei dintre Rond Alba Iulia si Piata Muncii, parcare, contorizat, centrala, **490 €;** ☎0738.626.996

122. **Decebal,** dec., 60 mp, mobilat, utilat, Loka , etaj 3 din 8, suprafata 70 mp, bloc reabilitat termic si contorizat individual, cu paza, apartament mobilat si utilat lux, zugravit recent, 2 AC. ☎0722.861.862

123. **Decebal,** dec., 60 mp, mobilat, utilat, Theodor Sperantia, etajul 3 in bloc de 8 nivele, ctr 1995, bloc reabilitat, scara civilizata, paza, apartament dec., renovat recent, mobilat si utilat lux, alarma, seif, aer conditionat. ☎0724.554.282

124. **Decebal,** Piata Alba Iulia, 2 camere, etajul 3/4, semidec., 62 mp, mobilat, utilat, apartament 2 camere de inchiriat pe Strada Negoiu, semidec., etajul 3/4, bloc de beton construit in 1986, izolat termic, 62 mp, 1 loc de parcare, mobilat si utilat. www.realkom.ro. **410 €;** ☎0740.620.112 marian.popa@realkom.ro

125. **Decebal,** stradal, 70 mp, mobilat, utilat, 1/7, terasa + baie, bucatarie open space, modificat si utilat standard occidental, negociabil, **600 €;** ☎0722.833.485/ 0723.810.438

126. **Decebal,** Theodor Sperantia, dec., 65 mp, nemobilat, utilat, bd. Decebal, confort 1, dec., etaj 6/8, 65 mp, bloc reabilitat termic, cu paza, zugravit proaspat, nemobilat, doar bucataria mobilata si utilata, ideal firma/locuinta. **390 €;** ☎0729.203.880 kdwimob@gmail.com

127. **Domenii,** Parcului Ciresarii dec., 60 mp, mobilat, utilat, Domenii, Parcului Ciresarii, inchiriez apartament 2 camere lux, etajul 3, bloc 2013, peste drum de piata Domenii, 2 balcoane inchise cu termopan, terasa deschisa, mobilat cu bun gust si cu atentie. **550 €;** ☎0725.073.075 valentinacalitoiu.imob@gmail.com

128. **Dorobanti,** dec., 57 mp, mobilat, utilat, 2 cam, inchiriere, calea Dorobanti, totul nou, 7/8, contract ANAF, 10 min M Stefan cel Mare, comision 50% prima chirie, **500 €;** ☎0740.973.855 fprotopopescu@gmail.com

129. **Dorobanti,** dec., 65 mp, mobilat, utilat, Beller, bloc reabilitat termic, renovat recent, mobilat modern, utilat complet, pozitie deosebita, aer conditionat, adiacent Floreasca, Stefan cel Mare, Piata Victoriei, Aviatorilor, Piata Romana **500 €;** ☎021.319.78.04/ 0723.515.199 oli_daniel@yahoo.com

130. **Dorobanti,** Polona, dec., 60 mp, mobilat, utilat, Dorobanti Polona bloc 1982 reabilitat 2012 apartament 2 camere living dormitor dressing bucatarie camara baie hol balcon inchis renovat dec. etaj 1 vedere Amb Turciei mobilat utilat 2 AC superb. **540 €;** ☎0775.255.083 corinadumitrescu12@gmail.com

131. **Dorobanti,** Beller, dec., 60 mp, mobilat, utilat, etaj 1/4, dec., zona linistita, pozitie superba, apropiere parc, 60 mp, renovat lux, utilat complet, parcare, **500 €;** ☎0738.626.996

132. **Dorobanti,** inchiriere apartament 2 camere semidec., 60 mp, mobilat, utilat, Renovat, curat, spatios, luminos, dispune de parcare proprie, centrala, spatii depozitare, AC, regim mic de inaltime, et 2/3. Acces rapid catre punctele de interes ale orasului. **650 €;** ☎0757.704.332 alexandru.ion@houseadvisers.ro

133. **Dorobanti,** vis a vis de liceul Caragiale dec., 57 mp, mobilat, utilat, inchiriez apartament lux, 2 camere, Dorobanti, vis a vis de liceul Caragiale, etaj 7/8, complet renovat recent mobilat si utilat nou, lux si modern (gresie, faianta, parchet, termopan, um), **500 €;** ☎0764.529.841

134. **Doua** camere, dec., 80 mp, mobilat, utilat, 2/3, constr. 2006, curte privata, loc parcare. De la 1 august, **390 €;** ☎0723.616.711

**BĂNEASA, JANDARMERIEI**
**Particular închiriez ap 2 camere mobilat / nemobilat, finisaje de lux, parcare, zona Jandarmeriei vis-a-vis complex Stejarii.**
**0723.674.402**

135. **Doua** camere, Gara De Nord, hotel Astoria semidec., 52 mp, mobilat, utilat, **350 €;** ☎0747.751.293 mihaita@mihaitamoldovan.ro

136. **Dr.** Taberei, Afi Cotroceni dec., 53 mp, mobilat, utilat, Et. 1, dec., renovat, mobila noua in camere, aer conditionat, termopane, balcon, loc de parcare, boxa subsol, contorizat complet, 3 min AFI, 10 min metrou, loc de joaca langa bloc, liber. **340 €;** ☎0723.707.553 razvanzamfir1@yahoo.com

137. **Dristor** dec., 65 mp, mobilat, utilat, Camil Ressu stradal, la 2 minute de metrou, liber, mobilat utilat complet, modern, impecabil, merita vazut, **399 €;** ☎0753.075.109

138. **Dristor** metrou,Baba Novac,in vila,curte individual 45 mp, mobilat, utilat, IOR parc Titan, parter/1, gradina proprietate, imprejmuita, mobilata mai 2019, utilata, centrala termica, intre metrou Muncii, Dristor si Titan, 4 parcuri, IOR, Manoliu, Petrascu, Voinicelul. **360 €;** ☎0755.022.290/ 0758.323.323 office@imobservicecenter.ro

139. **Dristor** Racari, dec., 55 mp, mobilat, utilat, **300 €;** ☎0765.874.442 imobiliarezon@gmail.com

140. **Dristor,** dec., 60 mp, mobilat, utilat, apartament dec. situat in zona Dristor, strada Adrian Carstea, proaspat renovat si mobilat, bloc anvelopat, et 3, dotat cu aragaz, figider, masina de spalat, tv, aer conditionat, termen lung. **400 €;** ☎0752.980.072

141. **Dristor,** dec., nemobilat, neutilat, str Ramnicu Valcea, cf 1 dec, et 5/8, 5 min metrou, curat, stradal, **250 €;** ☎0727.884.946/ 0745.087.966 office_treibrazi@yahoo.com

142. **Dristor,** metrou, Ramnicu Valcea, dec., et. 7, gresie, **980 L;** ☎0775.277.639

143. **Dristor,** Nicolae Grigorescu dec., 55 mp, mobilat, utilat, Fizicienilor, 5 min metrou, cf 1, etaj 7/10, bloc reabilitat, mobilat si utilat, aer conditionat,internet, curat, liber, Contract Anaf avantaj decontare, vecinatati: Titan, Vitan **350 €;** ☎0758.074.444/ 021.210.76.00 valigeorgescu88@gmail.com

144. **Dristor,** Penny Market, Fizicienilor, 2 camere, dec., 50 mp, mobilat, utilat, apartament 2 camere de inchiriat pe Aleea Moreni, etajul 3/4, 50 mp, mobilat si utilat complet, bloc construit in 1980 si reabilitat recent, 1 balcon inchis, dec.. www.realkom.ro **350 €;** ☎0768.112.113 oliver.postolache@realkom.ro

145. **Dristor,** Rm. Valcea, dec., mobilat, utilat, dec., apropiere metrou, etaj 3/8, renovat si amenajat 2016, utilat complet, scara linistita, parcare, pret 340 euro **340 €;** ☎0738.626.996

146. **Dristor-Restaurant** Champions-2 camere-58 mp semidec., 58 mp, mobilat, utilat, apartament 2 camere de inchiriat pe Bulevardul Ramnicu Sarat, renovat recent, prima inchiriere, bloc izolat termic construit in 1980, etajul 7/8, modern mobilat si utilat, 58 mp.www.realkom.ro **380 €;** ☎0768.112.113 oliver.postolache@realkom.ro

147. **Drumul** Odaii, ansambu nou, spatios, dec., 83 mp, mobilat, utilat, direct dezvoltator, apartament spatios in cartier rezidential nou, 2 terase, vedere parc privat, videointerfon, paza, mobilat, utilat lux. Inchiriere termen lung 500 euro/luna. Inchiriere Regin Hotelier 220 lei/noapte **220 L;** ☎0734.442.219 anca.serban@ambasador-home.ro

148. **Drumul** Sarii, Razoare, C anaf, Mihail Sebastian, dec., 60 mp, mobilat, utilat, Lidl, dec., mobilatutilat complet, toate imbunatatirile, centrala proprie, mobila moderna, spatios, acces rapid centru, Razoare, Panduri, 13 Septembrie. Loc parcare, platit ADP, contract Anaf. Liber, agentie. **320 €;** ☎0737.481.773 euro.c.imobiliare@gmail.com

149. **Drumul** Taberei semidec., 52 mp, mobilat, utilat, Banca Transilvania posta, et 4/10, confort 1 semidec., mobilat electrocasnice, liber. **230 €;** ☎0724.262.436 gfirut@yahoo.com

150. **Drumul** Taberei dec., 52 mp, mobilat, utilat, Bucla, etajul 10/10, dec., fara probleme cu terasa, mobilat si utilat complet, aer conditionat, curat, liber, 1+1 garantie. **280 €;** ☎0765.348.367

151. **Drumul** Taberei semidec., 52 mp, mobilat, utilat, Chilia Veche, etajul 1/10, semidec., renovat total, mobilat si utilat complet, prima inchiriere, contract ANAF, liber, fara persoane cu animale de companie si fara fumatori, o luna + garantie. **400 €;** ☎0765.348.367

152. **Drumul** Taberei dec., 52 mp, mobilat, utilat, Drumul Taberei, Prelungirea Ghencea, vav Lidl, stradal, apartament cu 2 camere dec., etajul 3/4 in bloc reabilitat termic. Este mobilat si utilat: combina frigorifica, aragaz, aer conditionat **295 €;** ☎0728.820.095/ 0725.084.444 sweethome_imob@yahoo.com

153. **Drumul** Taberei dec., 50 mp, mobilat, utilat, Favorit, dec., mobilat modern, utilat, parter din 4, zona verde, bloc in curs de reabilitare. Plata se poate si in lei **280 €;** ☎0722.200.209 realmediaimobiliare@yahoo.ro

154. **Drumul** Taberei semidec., 40 mp, mobilat, utilat, Inchiriere ap. 2 camere Drumul Taberei, Piata Moghioroşi, Tip Top. et. 1/10, mobilat utilat. **299 €;** ☎0758.098.233 claudia.stroe@galaxyimob.ro

155. **Drumul** Taberei semidec., mobilat, utilat, Piatra Alba, confort 1, etaj 3/10, liber, TV, AC, fara animale companie, pret discutabil, **320 €;** ☎0724.556.353

156. **Drumul** Taberei - Favorit, dec., 55 mp, mobilat, utilat, et. 5/10, pentru locuit, aer conditionat, imbunatatiri, liber, **340 €;** ☎0723.257.648/ 021.319.35.13

157. **Drumul** Taberei - Raul Doamnei semidec., 55 mp, mobilat, utilat, bloc stradal, reabilitat termic, etaj parter inalt (gratii), semidec., mobilat si utilat complet, usa metalica, balcon inchis in termopan, liber. Statie ratb in fata blocului, 5 min tramvai 41. **1.300 L;** ☎0763.273.721 imob.cristina@yahoo.com

158. **Drumul** Taberei Raul Doamnei, 2 cam., dec., 42 mp, mobilat, utilat, 2 cam., cf. 2 dec., Drumul Taberei Raul Doamnei, stradal, 5/10, mobilat modern, totul nou, zugravit, faianta gresie, parchet termopan, usa metalica, tv, masina de spalat, aer conditionat, tv, langa statia metrou **300 €;** ☎0722.295.546/ 0723.248.380 anagholami2@gmail.com

159. **Drumul** Taberei, dec., 90 mp, mobilat, utilat, Avangarde, Prel. Ghencea, parter/3 totul nou lux la cheie, terasa 25 metri patrati, 2 locuri parcare aer/cond, paza 24/24, piscina, loc de joaca, avans 1+1, **350 €;** ☎0786.325.401

160. **Drumul** Taberei, dec., 50 mp, mobilat, utilat, bloc constructie 2018, Ratb, amenajat nou, pret negociabil. ☎0769.272.638

161. **Drumul** Taberei, dec., 58 mp, mobilat, utilat, Favorit, autobuze 368, 168, 268, scoli gradinite, magazine, 5/10, cf. 1, mobilat modern, utilat complet, totul nou, sunati acum, **300 €;** ☎0739.883.380

162. **Drumul** Taberei, dec., 50 mp, mobilat, utilat, Mall Plaza, dec, etaj 3 din 4, mobilat si utilat modern, renovat, curat, apropiere mijloace de transport, loc parcare, 1+1, **400 €;** ☎0723.118.778/ 0723.118.760 stentorintermed@yahoo.com

163. **Drumul** Taberel, dec., 45 mp, mobilat, utilat, Valea Argesului, 1 minut Ratb, bloc reabilitat termic, etaj 4/10 dec., mobilat si utilat modern, gresie, faiata, parchet, termopan, masina de spalat, intretinere foarte mica, liber, **270 €;** ☎0725.740.601

164. **Drumul** Taberei, Afi Cotroceni, Bd Timisoara, Sibiu dec., 1970 mp, mobilat, utilat, 2 camere, 60 mp, dec., etaj 3 din 10, mobilat si utilat, electrocasnice noi (frigider, masina de spalat, televizor, plita, cuptor), statie RATB la 50 m. Pret: 370 euro, 1 luna avans + 1 luna garantie **370 €;** ☎0730.556.910

165. **Drumul** Taberei, AFI, bloc anvelopat, semidec., 55 mp, mobilat, utilat, pozite buna, zona linistita, apartament recent modernizat, mobilier si finisaje de calitate, disponibil imediat. **400 €;** ☎0758.098.917/ 0758.098.905 georgian.draghia@galaxyimob.ro

166. **Drumul** Taberei, Bd. 1 Mai, Hanul Drumetului dec., 55 mp, mobilat, utilat, apartament 2 camere dec., etaj 2/8, balcon, mobilat, utilat, mobila de bucatarie se schimba + aragaz, dressing, 3 aparate aer conditionat, gresie, faianta, parchet, usa metalica. Zona bv. 1 Mai. **350 €;** ☎0732.624.689

167. **Drumul** Taberei, Bd. Timisoara, dec., 50 mp, mobilat, utilat, etaj 4, mobilat, utilat, masina spalat, gresie faianta, parchet, termopan, aer conditionat, scara curata, zona linistita cu multa verdeata, liber, la 5 min. de metrou . **250 €;** ☎0760.378.951/ 0724.084.581

168. **Drumul** Taberei, bloc special E, dec., 80 mp, mobilat, utilat, AFI Palace Cotroceni, proprietar, particular, inchiriez apartament 2 camere zona Orizont, Favorit vis-a-vis de AFI Palace Cotroceni, bloc special E, 80 mp living 24 mp, dormitor 16 mp, terasa 13 mp, parc

# Imobiliare închirieri 2 CAMERE

227. **Mega** Mall, Socului, Chisinau, semidec., 60 mp, mobilat, utilat, Aci Activ Imobiliare va propune spre inchiriere, ap 2 cam, open space bucataria cu sufragerie, et 9/12, multiple imbunatatiri, mobilat/utilat complet, Chisinau, Socului, Pantelimon, la 5 min de Mega Mall. **320 €;** ☎0737.481.773 Euro.c.imobiliare@gmail.com

228. **Metrou** 1 Decembrie, Titan, Pallady, Ozana dec., 47 mp, nemobilat, neutilat, ap dec, spatios, bucatarie mare,inchisa, balcon generos. Ap este complet finisat, g,f,p,t, centrala proprie, totul nou, bransat la toate utilitatile sectorului 3.Acces facil catre metrou, mutare rapida! **45.000 €;** ☎0774.075.876

229. **Metrou** Nicolae Teclu, 52 mp, mobilat, utilat, particular inchiriez apartament 2 camere, parter, bloc 2019, totul nou, garantie 1 luna+chirie 1 luna, pret fix, **350 €;** ☎0766.348.861

230. **Metrou** Piata Sudului, Plazza Mall semidec., 55 mp, mobilat, utilat, localizat la 3 minute de metrou P. Sudului si Sun Plazza, renovat cu imbunatatiri,mobilat intre clasic si modern, ideal pentru familie sau cuplu, la cel mai bun pret. **300 €;** ☎0720.221.521/ 0744.317.825 eurotimes@yahoo.com

231. **Mihai** Bravu, semidec., 40 mp, mobilat, utilat, Gvitown, Mihai Bravu, bloc nou, apartament 2 camere situat la et 5/10, complet mobilat si utilat. In apropiere de metrou Mihai Bravu. Blocul este dat in folosinta in 2016. **390 €;** ☎0771.270.618

232. **Mihai** Bravu, 2 camere, bloc nou, inchiriere dec., 55 mp, mobilat, utilat, Procapital Development va ofera spre inchiriere apartament nou (2018) 2 camere, Mihai Bravu, Aleea Tandala. **480 €;** ☎0720.888.023 eduard.damian@procapitald.ro

233. **Mihai** Bravu, Foisorului dec., 60 mp, mobilat, utilat, Mihai Bravu, Foisorului, va propunem spre inchiriere un apartament de 2 camere, etajul 1/4, imobil dat in folosinta in 2018. Apartamentul este partial mobilat, cu posibilitatea mobilarii complete. **400 €;** ☎0725.073.075 valentinacalitoiu.imob@gmail.com

234. **Mihai** Bravu, metrou, dec., 60 mp, mobilat, utilat, etaj 5 din 6, centrala proprie, finisaje peste medie, bloc nou, lift, mobilier nou, electrocasnice noi, liber, disponibil imediat. Metrou la 5 minute. **479 €;** ☎0754.688.395 realestateanchor@gmail.com

235. **Mihai** Bravu, Splaiul Unirii, in bloc nou, semidec., 50 mp, mobilat, utilat, Mihai Bravu, Spaiul Unirii apropiere metrou, 2 camere, Demisol, bucatarie open-space, imobil 2018, totul este nou, prima inchiriere. Loc de parcare. **400 €;** ☎0756.166.166 simplu.confort@gmail.com

236. **Mihai,** Bravu, 92 mp, zona rezidentiala, **350 €;** ☎0761.051.389

237. **Militari** dec., 56 mp, mobilat, utilat, Residence, 5 minute statie stb, bloc 2018, prima inchiriere, totul nou, mobilat si utilat modern, 2 lcd, a/c, liber. **350 €;** ☎0734.830.800

238. **Militari** - Gorjului - 2 camere, gata sa te muti dec., 60 mp, mobilat, utilat, Militari - Gorjului, 2 camere, etajul 1, bloc cu lift, mobilat si utilat, prima inchiriere, bucatarie inchisa, Comision 50% din prima luna de inchiriere ! **400 €;** ☎0730.556.913

239. **Militari** Apusului- la 5 min de transport, mobilat, utilat, Iuliu Maniu, etaj 2/4, cf.1, parchet, termopan, renovat acum, mobilat si utilat relativ noi fara animale de companie -discutabil, contract ANAF, **280 €;** ☎0745.903.252

240. **Militari** Lujerului, dec., mobilat, utilat, confort 1, mobilat complet, masina de spalat, frigider, aragaz, metrou Lujerului la cinci minute de bloc, **300 €;** ☎0720.592.299/ 0774.076.822

241. **Militari** Pacii, semidec., 45 mp, mobilat, utilat, inchiriez apartament 2 camere, mobilat utilat complet totul nou, etaj 3 **360 €;** ☎0729.920.624 roxana_anghel22@yahoo.com

242. **Militari** Residence, semidec., 45 mp, mobilat, utilat, inchiriez apartament cu 2 camere in Militari Residence. **320 €;** ☎0740.954.824 clau_dytzu@yahoo.com

243. **Militari** Residence, dec., 60 mp, mobilat, utilat, langa piscina Aqua Garden, etaj 1, mobilat si utilat modern, gresie, faianta, parchet, termopan, lcd, masina de spalat, aer conditionat, centrala **300 €;** ☎0734.830.800

244. **Militari** Residence, dec., 56 mp, mobilat, utilat, langa piscina Aqua Garden, etaj 1, modern, gresie, faianta, parchet, termopan, lcd, masina de spalat, aer conditionat, centrala. **300 €;** ☎0734.830.800

245. **Militari** Residence, dec., 52 mp, mobilat, utilat, Militari Residence, et 3, dec, mobilat si utilat, totul nou, prima inchiriere, 2 balcoane, liber. Chiria 1 luna+1 garantie. **330 €;** ☎0734.400.090 Mihaelatara@yahoo.com

246. **Militari** Residence, dec., 60 mp, mobilat, utilat, particular, inchiriez apartament doua camere, lux spatios 60 mp, in complexul rezidential Militari residence. Pe termen lung prima luna 1+1, chiria plus o luna de garantie, **300 €;** ☎0734.964.684 avenerra2412@gmail.com

247. **Militari** Residence, semidec., 44 mp, mobilat, utilat, se da spre inchiriere ap. cu 2 cam., 43 mp, et. 5/6, dotat cu mobila noua si aparatura electrocasnica, balcon inchis, aer condizionat, bloc nou 2017, ap este situat in tineretului 73 Militari Residence **330 €;** ☎0761.548.941/ 0721.560.907 Rodi.rodyca@yahoo.com

248. **Militari** Residence, 55 mp, mobilat, utilat, str. Tineretului, ap 2 camere, p/8, cu imbunatatiri, centrala proprie, mobilat si utilat complet. **280 €;** ☎0752.036.997/ 0765.400.929

249. **Militari** Rezidens dec., 55 mp, mobilat, utilat, Militari Rezidens Rezervelor, oferim spre inchiriere apartament, 2 camere, mobilat nou etj 2, lift, aragaz frigider, masina spalat, termopan, aer conditionat, gresie, faianta, parchet, centrala proprie, **320 €;** ☎0722.542.692 pavimobiliare@yahoo.com

250. **Militari,** dec., 50 mp, mobilat, utilat, B-dul Timisoara, vis-a-vis de Plaza Mall 2 cam. cf. 1 dec., etajul 4, bloc izolat, balcon, mobilat si utilat modern, toate utilitatile, 2 tv, cada cu vibromasaj, aer conditionat, cablu, izolat. **320 €;** ☎0723.473.030 garoafa_maria@yahoo.com

251. **Militari,** dec., 58 mp, mobilat, utilat, Gorjului, dec, etaj 1/10, stradal, mobilat si utilat modern, curat, apropiere mijloace de transport, 1+1, contorizat, **300 €;** ☎0723.118.758/ 021.430.37.40 stentorintermed@yahoo.com

252. **Militari,** dec., 60 mp, mobilat, utilat, Pacii metrou, dec., etaj 3 din 4, imobil nou, mobilat si utilat modern, centrala termica, curat, apropiere mijloace de transport, metrou, liber de la 15 iunie, 1+1, **300 €;** ☎0723.118.778/ 0723.118.760 stentorintermed@yahoo.com

253. **Militari,** dec., 55 mp, mobilat, utilat, Pacii, etaj 6 din 10, dec, mobilat si utilat modern, renovat, curat, apropiere mijloace de transport, metrou, liber, 1+1. **300 €;** ☎0723.118.778/ 0723.118.760 stentorintermed@yahoo.com

254. **Militari,** dec., 50 mp, mobilat, utilat, Residence, etaj demisol din 8, dec., mobilat si utilat, nou, centrala termica, langa statie Stb, 1+1, neg., **1.000 L;** ☎0723.118.778/ 0723.118.778 stentorintermed@yahoo.com

255. **Militari,** Apusului complex semidec., mobilat, utilat, Direct proprietar, 2 cam, et. 3/4 in bloc reabilitat si Ignistit, mobilat, utilat, AC, totul nou, elegant, contract, 2 luni garantie. La 10 min pe jos de M Gorjului. **360 €;** ☎0728.328.376 bogdandub@yahoo.com

256. **Militari,** Auchan, Chiajna, dec., 50 mp, mobilat, utilat, de inchiriat, Militari Rezervelor, Lidl, totul nou si modern. **350 €;** ☎0725.744.950 andreearezervelor79@gmail.com

257. **Militari,** bloc 2019, totul nou, curte, parcare, semidec., 70 mp, mobilat, utilat, privatehouse.ro va propune spre inchiriere un apartament deosebit in zona Militari.A Inchiriere apartament 2 camere Militari, strada Viscolului, la 15 minute de metrou Pacii, bloc 2019. **500 €;** ☎0760.101.098 claudiu@privatehouse.ro

258. **Militari,** bloc 2019, totul nou, curte, parcare, dec., 90 mp, mobilat, utilat, privatehouse.ro va propune spre inchiriere un apartament deosebit in zona Militari.A Inchiriere apartament 2 camere Militari, strada Viscolului, la 15 minute de metrou Pacii, bloc 2019. **550 €;** ☎0760.101.098 claudiu@privatehouse.ro

259. **Militari,** bloc 2019, totul nou, curte, parcare, semidec., 90 mp, mobilat, utilat, privatehouse.ro va propune spre inchiriere un apartament deosebit in zona Militari.A Inchiriere apartament 2 camere Militari, strada Viscolului, la 15 minute de metrou Pacii, bloc 2019. **550 €;** ☎0760.101.098 claudiu@privatehouse.ro

260. **Militari,** bloc 2019, totul nou, curte, parcare, semidec., 85 mp, mobilat, utilat, privatehouse.ro va propune spre inchiriere un apartament deosebit in zona Militari.A Inchiriere apartament 2 camere Militari, strada Viscolului, la 15 minute de metrou Pacii, bloc 2019. **550 €;** ☎0760.101.098 claudiu@privatehouse.ro

261. **Militari,** Cora, Metrou Lujerului, Mega Image, dec., 70 mp, mobilat, utilat, Militari Cora, Metrou Lujerului la 30m, Deasupra Mega Image, renovat, complet mobilat, termopan, AC, vedere spate ferit de zgomot bulevard, proprietar. **450 €;** ☎0743.284.444

262. **Militari,** Iuliu Maniu semidec., mobilat, utilat, intre Liceul Tudor Vladimirescu si Apaca, 2/4, parchet, termopan, tv, masina spalat, cablu si internet active, foarte curat, liniste. **300 €;** ☎0724.278.376

263. **Militari,** Iuliu Maniu, str. Barsanesti, dec., 56 mp, mobilat, utilat, ag. imobiliara inchirieaza apartament 2 cam. cf. 1 dec., aproape de statia ratb, metrou, et. p/10, 1 balcon, mobilat, utilat total, um, interior usi termopan, gresie, faianta, parchet, temopan, calorifere aluminiu, liber **300 €;** ☎0771.334.438 ion.cdumitru@yahoo.com

264. **Militari,** Lujerului dec., 58 mp, mobilat, utilat, 5 minute distanta de metrou, bloc nou, etaj 2/5, mobilat si utilat nou, liber, renovat nou, complet dec., usa la fiecare camera, balcon. **400 €;** ☎0738.626.996

265. **Militari,** Lujerului, semidec., mobilat, utilat, particular direct, inchiriez apartament pe perioada lunga (de preferat cuplu sau familie). Renovat acum, bloc reabilitat termic. Foarte aproape de statia de metrou Lujerului si de 41. **320 €;** ☎0722.910.479

266. **Militari,** Lujerului, Veteranilor, Uverturii semidec., 51 mp, mobilat, utilat, Pozitionat intre cele doua artere principale din Militari: b-durile Iuliu Maniu si Uverturii, zona linistita, 700m dist. metrou Lujerului, 500 m distanta Linia 41. Multiple facilitati! 1+1. **280 €;** ☎0773.937.217/ 0773.937.205 office@evocasainvest.ro

267. **Militari,** Pacii 50 mp, mobilat, utilat, la curte 2 camere conditii bloc, mobilate, gresie, faianta, parchet, frigider, aragaz, masina de spalat, curte interioara comuna, centrala propie, **250 €;** ☎0761.532.117/ 0722.542.692

268. **Militari,** Pacii 5 minute metrou dec., mobilat, utilat, Apartament cu 2 camere dec. mobilat si utilat modern, intr-un bloc 2012, etaj 2/3. Centrala termica, aer conditionat, liber. Contract la Administratia Financiara. **350 €;** ☎0751.581.657

269. **Militari,** Pacii, Piata Gorjului, Iuliu Maniu, dec., 56 mp, mobilat, utilat, pozitionat in plan secund fata de b-dul Iuliu Maniu, 3/10, 500 m metrou Pacii, 900 m Piata Gorjului, 300m statie RATB, 1+1, liber. **330 €;** ☎0773.937.205/ 0773.937.217 office@evocasainvest.ro

270. **Militari,** Politehnica, semidec., 48 mp, mobilat, utilat, Militari, Politehnica facultate, metrou 3 minute, inchiriem ap 2 cam mobilat complet, etj 2/4, tv, utilat: masina spalat, aragaz frigider termopan, gresie faianta, parchet. Liber. **300 €;** ☎0722.542.692 pavimobiliare@yahoo.com

271. **Militari,** Rezidential Apusului 1 dec., 67 mp, mobilat, utilat, Cartier rezidential, etaj 1/3, dec., mobilat si utilat complet, 2 balcoane, loc parcare, 1luna+1 luna garantie, liber. **300 €;** ☎0726.414.738

272. **Militari,** Rosu, dec., 50 mp, mobilat, utilat, bloc 2018, langa statia de autobus, circuit inchis, bariera, loc parcare, 3/3, dec, 50 mp, finisaje noi moderne, mobilat nou modern, utilat nou, absolut totul nou, liniste; **300 €;** ☎0722.715.380

273. **Militari,** Rosu, semidec., 58 mp, mobilat, utilat, Militari, Rosu, Chiajna Militari, Rosu, et. 2/4, bloc nou, 58 mp, mobilat, utilat complet, renovat, centrala termica, apometre, parcare privata, liber, avans 1 luna + 1 luna garantie, **260 €;** ☎0784.924.685 milosi.andrei@gmail.com

274. **Militari,** str. Apusului, str. Aleea Petrachesti, dec., 57 mp, mobilat, utilat, aproape de statia ratb Aragonitului,ap. 2 camere confort 1 dec., etaj parter/4, bloc 1984, sup. 57 mp cu 2 balcoane, bloc anvelopat, usa metallica interior usi noi, g, f, p, t, 1 ac, mobilat, utilat, loc parcare, liber. **300 €;** ☎0721.262.173 ion.cdumitru@yahoo.com

275. **Militari,** Uverturii, West Park Residential, semidec., 70 mp, mobilat, utilat, Str. Ajustorului nr. 6, etaj 3/11, apartament elegant, mobilat si utilat complet, living generos, finisaje superioare, 2 aparate ac, smart tv, balcon terasa de 10 mp. Bariera de acces, loc de parcare **320 €;** ☎0720.425.031/ 0760.521.671

276. **Militari,** Veteranilor, Lujerului, dec., 55 mp, mobilat, utilat, Militari, Veteranilor, Lujerului, cf 1, dec, etaj 4/10, gresie, faianta, parchet, termopan, usa metalica, mobilat si utilat complet , liber, avans 1+1, agentie, **335 €;** ☎0799.557.197

277. **Militari,** Virtutii, Lujerului metrou, Uverturii, semidec., 52 mp, mobilat, utilat, etaj 2/8. Bloc reabilitat, loc de parcare, renovat recent mobilat utilat nou, liber, curat, scara si zona civilizata. Acces metrou, STB 41, Politehnica AFI Palace Cotroceni Romana Unirii Crangasi Piata Presei. **450 €;** ☎0766.370.743 office@rezoimobiliare.ro

278. **Mosilor** semidec., 60 mp, mobilat, utilat, Eminescu, mobilat, nou, bloc, reabilitat, contorizat, 2, balcoane, renovat, etaj, 5/8, gresie, faianta, parchet, termopan, liber, contract, ANAF, acces, metrou, Obor, **375 €;** ☎0721.864.861/ 0747.115.444 expocardinal@yahoo.com

279. **Mosilor** dec., 58 mp, mobilat, utilat, Mosilor, Pizza Hut, Obor, metrou 7 minute, inchiriem 2 cam cu intrare strada, mobilat elegant tineresc, 4/10, dec., masina spalat, aragaz, frigider, termopan, aer conditionat, gresie, parchet. Impecabil **440 €;** ☎0722.542.692 pavimobiliare@yahoo.com

280. **Mosilor** - Foisorul de Foc, bloc nou, lux semidec., 66 mp, mobilat, utilat, centrala proprie, renovat integral, finisaje superioare, mobilat modern, dressing, utilat complet: masina spalat, cuptor, plita, hota, combina frgorifica, TV LED, AC, terasa panoramica, vec: Universitate, Unirii, **460 €;** ☎0752.010.041/ 031.420.69.37 elena@confortcasaimobiliare.ro

281. **Mosilor,** 5 minute metrou Bucur Obor, semidec., 56 mp, mobilat, utilat, 2 camere confort 1 semidec. mobilat modern, etaj 5/8, frigider, aragaz, masina de spalat, aer conditionat, gresie, faianta, parchet, termopan, 2 balcoane. **375 €;** ☎0761.532.117/ 0722.542.692 lacramioara_munteanu@yahoo.com

282. **Mosilor,** apartament cu 2 camere dec.e dec., 60 mp, mobilat, utilat, Mosilor, Carol I, aproape de Universitate, spatios, cu 2 balcoane, mobilat complet, usa metalica, termopan, parchet, gresie, faianta, aer conditionat, tv,aragaz, frigider, masina automata, civilizat. **350 €;** ☎0731.877.269

283. **Muncii** Piata, dec., 60 mp, mobilat, utilat, renovat recent, dec., bloc reabilitat, g, f, p, t, um, ac, etaj 3/8, mobilat renovat si utilat recent, pret 350 euro, **350 €;** ☎0738.626.996

284. **Muncii,** Calea Calarasilor dec., 60 mp, mobilat partial, utilat partial, 3 minute metrou, dec., 2 balcoane, parchet, gresie, faianta, liber de la 01. 08 **350 €;** ☎0732.135.467 ramax2016@yahoo.com

285. **Muncii,** Calea Calarasilor, dec., 60 mp, mobilat, utilat, 3 minute metrou, dec., 2 balcoane, parchet, gresie, faianta, liber de la 01. 08. **350 €;** ☎0732.135.467 ramax2016@yahoo.com

286. **Nerva** Traian dec., 60 mp, mobilat, utilat, 2 camere, utilat complet, liber curat, mobilat modern, etaj 6, vedere spate, liniste pretabil persoana singura sau cuplu fara copii. **400 €;** ☎0720.535.006 valentin@chanttal.ro

287. **Nerva** Traian, dec., 70 mp, mobilat, utilat, apartament 2 camere lux, stradal, complet **599 €;** ☎0759.013.213

288. **Nerva** Traian, str. Poet Panait Cerna, dec., 59 mp, mobilat, utilat, ofer spre inchiriere aprtament doua camere parter / 8 dec. suprafata 59 mp balcon aer conditionat, frigider, aragaz, masina spalat, mobilat, centrala termica noua ☎0733.199.997 costeltnt@yahoo.com

289. **Nicolae** Grigorescu OMW, Diham semidec., 50 mp, mobilat, utilat, 2 camere mobilat si utilat complet, centrala proprie gaz, aer conditionat, bloc stradal, reabilitat, acces rapid: Titan, Basarabia, Muncii, Baba Novac Dristor, 1+1, liber, **320 €;** ☎0723.840.830 costin@evogrup.ro

290. **Nicolae** Grigorescu, dec., 58 mp, mobilat, utilat, Dumbrava Noua, str. Becatei, apropiere de metrou, confort 1, modern, renovat, curat, impecabil, etaj 7/10, TV Led, masina de spalt, combina frigorifica, aragaz, liber, disponibil, imediat. **300 €;** ☎0763.651.612/ 0727.291.221 georgiana_imob@yahoo.com

291. **Obor** adiacent, semidec., 65 mp, mobilat, utilat, liber 07.10.2019 la et. 5/6, bloc 2015, apartament de lux. Langa Stefan cel Mare, lancului. Pipera, lacul tei, Colentina, Mosilor, Pantelimon, Doamna Ghica. **425 €;** ☎0728.054.245/ 0771.542.321 davidescu.aurelian@gmail.com

292. **Obor** sos. Colentina Complex Rosegarden, 67 mp, mobilat, utilat, in complexul RoseGarden, Metrou Obor 7 min. Pipera 7 min. ap. cu 2 cam. modelul mare, stradal, 8/11, 2 terase, bloc 2009, imb noi, gresie, faianta, parchet, UM, AC, un loc de parcare subteran inclus in pret. Contract 1+1L. **430 €;** ☎0723.947.833/ 0722.614.867

293. **Obor,** dec., mobilat, utilat, dec., 54 mp, apropiere metrou, zona linistita, bloc reabilitat recent, etaj 2/8, mobilat si utilat complet, renovat recent, contorizat, pret 360 e. **360 €;** ☎0738.626.996

294. **Obor,** Colentina, 7 minute metrou, Kaufland, semidec., 56 mp, mobilat, utilat, semistradal, 4/10, mobilat modern utilat complet, gresie, faianta, parchet, termopan, usa metalica, aer conditionat, renovat recent, bloc reabilitat termic,pozitie superba, liber, curat, 1L+1L **330 €;** ☎0724.336.834

295. **Obor,** Colentina, Doamna Ghica, lux dec., 55 mp, mobilat, utilat, complexul Planorama, 1/15, dec., ultra modern utilat complet, totul nou, constructie 2012, paza, supraveghere video 24/24, g, f, p, termopan, usa metal, aer conditionat, centrala termica, loc parcare, contract ANAF **400 €;** ☎0724.336.834

296. **Obor,** Colentina, Doamna Ghica, Tei, 10 min. metrou semidec., 45 mp, mobilat, utilat, aproape parc Plumbuita, Kaufland, mall Veranda, Scoala 30, etaj 6/10, semi, 45 mp, bloc reabilitat termic, vedere mixta, baie cu fereastra, mobilat, utilat, imb, g, f, p, termopan, um, liber, av 1+1. **299 €;** ☎021.380.28.14/ 0737.435.628

297. **Obor,** zona Kaufland, proprietar ofer ap. 2 camere, foarte curat, toate dotarile, mobila noua, 3/10, **300 €;** ☎0721.418.665

298. **Oferta** inchiriere 2 camere Crangasi dec., 50 mp, mobilat, utilat, **400 €;** ☎0784.409.030 codrescu.petre@galaxyimob.ro

299. **Orhidee,** Grozavesti, Regie, Plevnei, Afi, Cotroce dec., 63 mp, mobilat, utilat, proprietar inchiriez 2 camere si parcare subterana. **550 €;** ☎0722.412.461

300. **Otopeni** dec., 70 mp, mobilat, utilat, Proprietar, inchiriez apartament 2 camere, 70 mp, in vila P+1+M, la Padurea Baneasa, parcare in curte, terasa cu vedere la padure 6/4 mp, complet mobilat si utilat. **450 €;** ☎0747.598.080 paulmarin4@yahoo.com

301. **Otopeni,** dec., 83 mp, mobilat, utilat, ap. lux in ansamblul rezidential Ambasad'or Home.Nou, dec., incalzire pardoseala, videointerfon, mobilat, utilat, paza **450 €;** ☎0734.442.219 anca.serban@ambasador-home.ro

302. **Otopeni,** aproape de Primarie (in spatele politiei) dec., 75 mp, mobilat, utilat, apartament 2 camere + mansarda, (et 3/3) Otopeni central, bloc nou, **380 €;** ☎0723.784.184 Floryn_t@yahoo.com

303. **Pache** Protopopescu, semidec., 75 mp, nemobilat, utilat, la intersectia strazilor Austrului cu Plantelor, parter de bloc tip vila S+P+3, la doua statii de metrou Iancului, 2 camere nemobilate, doar pentru persoane juridice, cu centrala termica proprie; **450 €;** ☎0799.984.105

304. **Palladium** Residence apartament 2 camere 42 mp, mobilat, utilat, apartament 2 camere de inchiriat in complexul Palladium Residence foarte aproape de metrou Nicolae Teclu, tramvai, Lidl, Penny, Auchan Pallady, metro Pallady etc. complet mobilat, totul nou. **350 €;** ☎0735.555.555 marketingonline.mobvip@gmail.com

305. **Panduri - zona, bloc si apartament, totul deosebit, frumos, elegant. Tel. seara: ☎021.610.43.51**

306. **Panduri,** 58 mp, mobilat, utilat, 2 camere, Ac, masina spalat, stradal, transport 226, 385, 136, 122, proprietar, **350 €;** ☎0744.830.138

307. **Pantelimom,** Morarilor, Marcu Armasu,langa spital dec., 45 mp, mobilat, utilat, aproape metrou Costin Georgian, Parcul Morarilor, Cora 20 min. Mega Mall, etaj 3/10 dec, 45 mp, bloc reabilitat termic, pe mijloc, orientare est, renovat recent, g, f, p, termopan, um, mobilata, utilat, av 1+1. **280 €;** ☎021.380.28.14/ 0737.435.628 caraimanimobiliare@yahoo.com

308. **Pantelimon,** semidec., 55 mp, mobilat, utilat, inchiriere apartament 2 camere Pantelimon, complet mobilat si utilat. **400 €;** ☎0744.297.599 Anna.barbu86@gmail.com

309. **Pantelimon,** Chisinau, Cernauti, Basarabia, dec., 56 mp, mobilat, utilat, Diham, 6/10, dec, mobilat utilat complet, 2 wc, 56 mp, gresie, faianta, parchet, termopan, usa metalica, bloc reabilitat termic, pozitie superba, zona linistita, contract ANAF, liber, 1 L+1 L. **300 €;** ☎0787.882.999

310. **Pantelimon,** Lidl, magazinul Marius dec., mobilat, utilat, apartament dec. 9/10, mobilat, utilat, ac, liber curat la 10 minute metrou Iancului, aproape de Mega Mall **330 €;** ☎0765.404.303

311. **Parcul** Carol ISG Residence III dec., 51 mp, mobilat, utilat, Apartamente 2 camere, disponibile de la etajul 1 la 9, in bloc nou, dec.e si semidec.e, utilate. Mijloace transport RATB 232, 7, 47, 173 metrou Eroi Revolutiei sau Piata Unirii. **450 €;** ☎0748.238.661/ 0754.026.556 georgiana@imogroup.ro

312. **Petre** Ispirescu cu Sebastian, semidec., 64 mp, mobilat, utilat, proprietar inchiriez apartament cu 2 camere, mobilat, utilat, centrala termica,termopan,rulouri electrice, bloc izolat, zona linistita. **300 €;** ☎0722.126.458

313. **Piata** Amzei semidec., 68 mp, mobilat, utilat, apartament 2 camere piata Amzei, bucatarie utilata, frigider aragaz, aer conditionat, foarte calduros in sezonul rece, in living sunt 2 canapele extensibile **350 €;** ☎0730.700.852 berescu1979@gmail.com

314. **Piata** Chibrit , Bd Ion Mihalache semidec., 54 mp, mobilat, utilat, 2 camere confort 1, etaj 1/10 , gresie, faianta, parchet, termopan, frigider, aragaz, masina de spalat, **390 €;** ☎0761.532.117/ 0722.542.692

315. **Piata** Dorobanti, Radu Beller vis-a-vis liceul Caragiale 2 camere de inchiriat semidec., 53.00 mp, mobilat, utilat, **400 €;** ☎0724.808.552 matei@mateipantea.ro

316. **Piata** Progresul, semidec., 50 mp, mobilat, utilat, 2 camere, complet renovat si remobilat, Piata Progresul, luminos, linistit. Preferabil cuplu tanar, nefumatori. Se prefera doritori din sistemul de siguranta nationala dar nu este un aspect obligatoriu **350 €;** ☎0748.771.911 teo.agud@gmail.com

317. **Piata** Romana, Dacia, langa Liceul Economic, ASE, semidec., 35 mp, mobilat, utilat, garsoniera dubla gen apartament 2 camere, parter/ vila, renovat mobilat utilat complet modern, centrala termica, aproape de metrou, **340 €;** ☎0724.485.211/ 0732.366.831 lcluminita7@gmail.com

318. **Piata** Romana, Magheru, inchiriez ap. 2 cam., 1961, renovat si mobilat nou. Primul chirias, et. 7/8, **450 €;** ☎0761.133.104

319. **Piata** Rosetti, Universitate semidec., 38 mp, mobilat, utilat partial, particular, centrala proprie, intretinere mica, etaj 2 din vila, mobilat, ideal student, prox. Universitate, spitalul Coltea, Intercontinental, 2 luni garantie. **260 €;** ☎0721.881.522

320. **Piata** Sudului, str Ciochina, metrou 5 minute dec., 48 mp, mobilat, utilat, et 1/4, 3 apartamente pe nivel, renovat recent, mobilat, utilat modern, usi noi de interior, gresie faianta termopan parchet, usa metalica, balcon la bucatarie termopan, liber, negociabil, **340 €;** ☎0722.555.660 advaimob@yahoo.com

321. **Piata** Unirii, bulevard, dec., 72 mp, mobilat, utilat, ap. 2 cam. stradal, dec., la etajul 1/7, supraf. 72 mp, mobilat si utilat complet, renovat recent, 2x TV, 2x AC, 2x balcoane, video-interfon, la 3 min. pe jos de metrou, liber. **600 €;** ☎0764.721.017 evo.imobiliar@gmail.com

322. **Piata** Victoriei metrou, Dorobanti Capitale Roma 21 semidec., 42 mp, mobilat, utilat, ap atipic 2 camere +dependinte, 42 mp, 3/3, centrala proprie, aer conditionat, parchet lemn, gresie, termopan, mobilat utilat, facilitati in Ap si zona: metrou M1 M2, STB. Cauta pe Net poze, schita cu nr. tel, **350 €;** ☎0769.840.201 21romastreet@gmail.com

323. **Piata** Victoriei, dec., 65 mp, mobilat, utilat, Ion Mihalache, renovat recent, mobilat modern, utilat complet, aer conditionat, adiacent Turda, Averescu, Kiseleff, Titulescu, 1 Mai, Aviatorilor, Domenii. **450 €;** ☎021.319.78.04/ 0723.515.199 oli_daniel@yahoo.com

324. **Piata** Victoriei, Banu Manta, dec., 65 mp, mobilat, utilat, Banu Manta- hotel Irisa - Inchiriez apartament 2 camere dec.e, modificat, parter inalt/8, bloc reabilitat termic, finisaje premium, totul nou, 2 balcoane inchise, 65 mp, masina de spalt vase, gresie **499 €;** ☎0725.073.075 valentinacalitoiu.imob@gmail.com

325. **Piata** Victoriei, Titulescu, semidec., 42 mp, mobilat, utilat, et. 3/10, aer conditionat, termopane, foarte curat, **350 €;** ☎021.210.03.21/ 0751.567.233/ 0746.019.934

326. **Pipera,** British School, totul nou 2019, dec., 100 mp, mobilat, utilat, Pipera Nord, ap. 2 camere +balcon, bloc 2019, lift, paza 24/7, et. 2/p+3, mobilat si utilat complet, bucatarie, masina de vase, rufe, centrala termica proprie.Costuri mici de intretinere. Comision zero. **700 €;** ☎0724.608.384 oxana.lotca@topis.ro

327. **Pipera,** Iancu Nicolae, Forest Hill Residence , semidec., 75 mp, mobilat, utilat, privatehouse.ro va propune spre inchiriere un apartament in zona Pipera.A Inchiriere apartament 2 camere Pipera, Iancu Nicolae, strada Iancu de Hunedoara, Complex Forest Hills, bloc 2016. **550 €;** ☎0741.773.257 simona@privatehouse.ro

328. **Pipera,** Iancu Nicolae, Forest Hill, parcare, semidec., 75 mp, mobilat, utilat, privatehouse.ro va propune spre inchiriere un apartament in zona Pipera. Inchiriere apartament 2 camere Pipera, Iancu Nicolae, strada Iancu de Hunedoara, Complex Forest Hills, bloc 2016. **550 €;** ☎0741.773.257 simona@privatehouse.ro

329. **Pipera,** Rond OMV, 4 City Residence, Parcare, semidec., 60 mp, mobilat, utilat, privatehouse.ro va propune spre inchiriere un apartament in zona Pipera.A Inchiriere apartament 2 camere Pipera, rond OMV, Sos. Bucuresti Nord, Complex 4City North, bloc 2018. **680 €;** ☎0741.773.257 simona@privatehouse.ro

330. **Politehnica,** Quadra semidec., 75 mp, mobilat, utilat, Particular, 2 camere, semidec., Quadra 1, bloc 2009, mobilat si amenajat deosebit, utilat complet, vedere panaoramica, etaj 7, loc de parcare propriu, 500 euro/luna. **500 €;** ☎0723.380.783 bogdan_banulescu@yahoo.co.uk

331. **Prelungirea** Ghencea, Sunrise Residence dec., 77 mp, mobilat, utilat, Ofer spre inchiriere apartament nou 2015, mobilat nou LUX, stil clasic, inclus in pret sunt si doua locuri de parcare subterana imediat langa usa de acces, impreuna cu boxa cu rafturi si usa tip rulou **500 €;** ☎0722.997.741 budescu_vlad@yahoo.com

332. **Pucheni** 73A-73B Rahova sector 5, dec., 47 mp, mobilat, utilat partial, inchiriere, 2 camere, spatios, bloc nou, situat in complex residential, corp C, p/10, finisaje moderne, centrala proprie, tamplarie Rehau, usa antiefractie, apometre, pretabil pentru salon/birou. **300 €;** ☎0728.132.404 savuanamaria@yahoo.com

333. **Rahova,** dec., 50 mp, mobilat, utilat, Petre Ispirescu, strada, Iancu Jianu,linga gradinita, renovat, mobilat, dec., gresie, faianta, parchet, termopan, aer conditionat, bloc linistit, etaj, 8/8, 2 lifturi, liber, **280 €;** ☎0721.864.861/ 0747.115.444 expocardinal@yahoo.com

334. **Rahova,** Petre Ispirescu dec., 62 mp, mobilat, utilat, agentie inchiriaza apartament cu 2 camere deco,et 1/4, bloc reabilitat, modern, gresie, faianta, parchet, termopan, balcon, tv, ac. Vecinatati: Calea 13 Septembrie, Sebastian, Antiaeriana, Unirii, Panduri, Prosper. **320 €;** ☎0752.122.818 stamviv08@yahoo.com

335. **Romana,** semidec., 65 mp, mobilat, utilat, etaj 2, complet mobilat si utilat. Chiar la statia de metrou. Scara blocului renovata recent, apartament renovat. Direct proprietar. **450 €;** ☎0722.330.228/ 0722.525.092 ara@ffdc.ro

336. **Romana,** semidec., 50 mp, mobilat, utilat, inchiriere apartament 2 camere Piata Romana. Renovat, mobilat si utilat nou, dispune de terasa, spatii depozitare, ac, acces rapid catre punctele de interes ale orasului, Universitate, Cismigiu **630 €;** ☎0757.704.332

337. **Romana,** Amzei, dec., 55 mp, mobilat, utilat, apropiere metrou, magazine, non-stop, renovat recent, utilat complet, mobilat modern, centrala termica proprie (bloc), contorizat, pret 390 e, **390 €;** ☎0738.626.996

338. **Romana,** Universitate, Cismigiu, dec., 55 mp, mobilat, utilat, apartament cu vedere la parcul Cismigiu, apropiere parc, mobilat, renovat si utilat 2017, zona linistita, balcon, ac, lux, **440 €;** ☎0738.626.996

339. **Romancierilor,** Drumul Taberei, semidec., 60 mp, mobilat, utilat, particular, inchiriez apartament 2 camere, Drumul Taberei, Romancierilor, complet renovat si utilat. **370 €;** ☎0728.341.884/ 0728.341.884 pacu2002ro@genpact.com

340. **Rond** Cosbuc nemobilat, utilat, 2 camere, bucatarie, hol, zugravit, foarte curat. Cu garantie inainte. Termen lung **300 €;** ☎0763.751.852

341. **Rose** Garden dec., 63 mp, mobilat, utilat, Studio, etaj 4/11, Crizantema, doua dressing-uri, aer conditionat, lcd, paza bgs, disponibil din data de 1 august, 1 luna avans+2 luni garantie, contract **450 €;** ☎0741.191.441

342. **Sala** Palatului inchiriere apartament 2 camere semidec., 50 mp, mobilat, utilat, curat, spatios, luminos, dispune de aer conditionat, spatii depozitare, et 1/8. Aproape de Cismigiu, Romana, Universitate, Romana, Kogalniceanu. **400 €;** ☎0757.704.332 alexandru.ion@houseadvisers.ro

343. **Sala** Palatului, dec., 47 mp, mobilat, utilat, apartamentul perfect pentru tine, cochet mobilat ?i complet utilat apartamentul este situat ultracentral, langa Sala Palatului, sector 1, la 5 minute de metrou Universitate **520 €;** ☎0775.176.743 sonia.serbanescu@yahoo.com

344. **Sala** Palatului, semidec., 50 mp, mobilat, utilat, Sala Palatului, Stirbei Voda, 2 camere, mobilat complet totul nou, utilat complet, frigider, masina spalat rufe, zona superba, langa Cismigiu.Ideala locuinta. Apropiere RATB, magazine, cafenele, **400 €;** ☎0721.608.435 dicuemanuel@yahoo.

## Imobiliare închirieri 2 CAMERE

394. **Titan,** dec., 58 mp, mobilat, utilat, apropiere metrou, parc, zona liniştita, etaj 2/8, gresie, faianta, parchet, termopan, aer cond., usa metalica, liber, renovat recent, mobilat si utilat lux, **330 €;** ☎0738.626.996

395. **Titan,** 55 mp, mobilat, utilat, Basarabia, bloc reabilitat termic, renovat recent, mobilat modern, utilat complet, aer conditionat, adiacent Baba Novac, Chisinau, Arena Nationala, Piata Muncii **350 €;** ☎021.319.78.04/ 0723.515.199 oli_daniel@yahoo.com

396. **Titan,** fara agentie, fara comision, 8 minute metrou Salajan, parter, la salariati, **350 €;** ☎0760.351.865

397. **Titan,** dec., mobilat, utilat, particular inchiriez 2 camere, contorizat, in zona mall Park Lake- Titan, etaj 8/9, neg., **400 €;** ☎0722.505.967

398. **Titan,** 1 Decembrie 1918, proprietar dec., 50 mp, mobilat, utilat, complex High Class Residence (f modern), bloc nou, paza, bariera, loc parcare, 2 camere, prima A®nchiriere, finisaje lux, mobilat si utilat lux, centrala, balcon, 1+1, exclus comision agentii **420 €;** ☎0755.016.753

399. **Titan,** 1 Decembrie Pallady, semidec., mobilat, utilat, apartament situat in complex Paladium Residence la 600-700 m distanta de metrou Nicolae Telcu, mobilat nou, primul chirias, disponibil de la 25 iulie, **315 €;** ☎0736.965.547 maria.mariailinca@yahoo.com

**400. Titan, 10 minute metrou, chiar pe Prisaca Dornei, dec., mobilat, utilat, parc Titanii, bloc reabilitat, etajul 9 din 10, complet renovat, mobilat si utilat lux, televizor LCD, aer conditionat, masina spalat, termopane, usa metalica, liber, termen lung, fara animale 400 €;** ☎0732.135.467

**401. Titan, 2 camere, metrou 1 Decembrie, totul nou, semidec., 52 mp, mobilat, utilat, 2 camere semidec., Titan, la 2 min. De metrou 1 Decembrie, proaspat renovat, mobilat si utilat modern, totul nou, 52 mp, etaj 9/10, bloc reabilitat. Zona verde, acces rapid mijloace de transport. 350 €;** ☎0720.888.054 eugenia.cretu@procapitald.ro

402. **Titan,** Auchan, str. Ciucea semidec., 57 mp, mobilat, utilat, Proprietar, confort 1 semidec., etaj 7/10, bloc reabilitat, gresie, faianta, parchet, aragaz, frigider si masina de spalat, mobila Ikea, fara agentii (nu acord comision), **300 €;** ☎0749.623.386

**403. Titan, Costin Georgian metrou, dec., 52 mp, mobilat, utilat, etaj 6, la 5 minute de metrou, bloc izolat termic, curat, liber. 300 €;** ☎0734.352.036 casaperdueconsulting@yahoo.com

**404. Titan, la 5 min de metrou, dec., 50 mp, mobilat, utilat, apartament foarte curat, mobilat complet,mobilier modest dar foarte bine intretinut, bloc reabilitat termic, termopane la geam. Utilat cu combina frigorifica noua si aragaz nou,masina de spalat noua, tv. 1.300 L;** ☎0762.079.095/ 0725.691.900

405. **Titan,** Nicolae Grigorescu metrou dec., 62 mp, mobilat, utilat, metrou 5 minute, etaj 1/8, dec., bloc reabilitat termic, 3 debarale, foarte aproape de intrarea in parcul IOR, curat, spatios, mobilat si utilat complet. Vec.: Dristor, Baba Novac, Park Lake **360 €;** ☎0761.690.008

406. **Titan,** Rasarit de Soare, Auchan semidec., 53 mp, mobilat, utilat, ap. 2 camere, Rasarit de Soare, 12 min. metrou, an 2010, semidec., mobilat si utilat complet, vedere Est, contract ANAF, usor negociabil, in apropiere Trapezului, Basarabia, Paliady **390 €;** ☎0722.252.367

407. **Titan,** Trapezului, etaj 3/8, dec., mobilat si utilat dec., 52 mp, mobilat, neutilat, **435 €;** ☎0720.722.861 iulia.dobrescu@activimob.ro

408. **Titan,** vedere Parc IOR, semidec., 54 mp, mobilat, utilat, blocul este situat in fata parcului la 5 min de metrou Dristor. Apartamentul este renovat complet, televizoare, mobilat si utilat complet, parchet stejar, etaj 8/10. Prima inchiriere. **370 €;** ☎0748.237.236 marian@confortcasaimobiliare.ro

409. **Turda,** dec., 60 mp, mobilat, utilat, apartament mobilat si utilat complet modern, dec., la etajul 1, amenajat, liber, situat la 10 minute de metrou Crangasi. **350 €;** ☎0762.656.686/ 0748.908.724

410. **Unirii** dec., 57 mp, mobilat, utilat, Alba Iulia, constructie 2008, mobilat/ utilat complet, electrocasnice noi, etaj 8/11, bucatarie inchisa, geam baie, paza, supraveghere video, liber. **430 €;** ☎0799.936.443 cosmin.andrei@inessintermed.ro

411. **Unirii** semidec., 55 mp, mobilat, utilat, Apartament 2 camere, in zona ultracentrala Piata Unirii, 55 mp, balcon, mobilat si utilat, se inchiriaza pe o perioada de scurta de timp, bloc reabilitat, aer conditionat. **340 €;** ☎0724.086.586 mihaela.trifan21@gmail.com

412. **Unirii** dec., 73 mp, mobilat, utilat, Piata Alba Iulia, 8/11, cf.1, dec., 73mp, terasa 10mp, renovat recent, mobilat modern, utilat complet inclusiv frigider si masina de spalat, ocazie. **550 €;** ☎0723.682.204

413. **Unirii** 2 camere cu parcare dec., 64 mp, mobilat, utilat, apartament de inchiriat, 2 camere, etaj 3/8, suprafata 64 mp, mobilat si utilat modern, loc de parcare, bloc cu paza si supraveghere video.Contract inregistrat la ANAF. **550 €;** ☎0740.973.855/ 0723.460.200 sweethome_imob@yahoo.com

414. **Unirii** bulevard, dec., 66 mp, mobilat, utilat, propietar inchiriez apartament 2 camere, etaj 2, mobilier modern, point de reper Zepter. Pentru mai multe detalii la telefon. **570 €;** ☎0768.703.869

415. **Unirii** Nerva Traian Pasaj Marasesti dec., 65 mp, mobilat, utilat, 5/7 dec., bucatarie open (tip bar), baie foarte mare, echipat complet recent renovat **420 €;** ☎0735.883.452 daniel.enache@centralimobiliare.ro

416. **Unirii** ultracentral bloc nou complet mobilat dec., 63 mp, mobilat, utilat, **425 €;** ☎0740.180.180 office@casadecasa.ro

417. **Unirii,** dec., 60 mp, mobilat, utilat, Calea Calarasilor, bloc 1994, renovat recent, mobilat modern, utilat complet, aer conditionat, adiacent Matei Basarab, Piata Muncii, Delea Veche, Universitatea Hyperion, **400 €;** ☎021.319.78.04/ 0723.515.199 oli_daniel@yahoo.com

418. **Unirii,** 65 mp, mobilat, utilat, Decebal, bloc reabilitat termic, mobilat modern, utilat complet, aer conditionat, adiacent Piata Alba Iulia, Calea Calarasilor, Mihai Bravu, metrou Piata Muncii. **390 €;** ☎021.319.78.04/ 0723.515.199 oli_daniel@yahoo.com

419. **Unirii,** dec., 60 mp, mobilat, utilat, Matei Basarab, bloc 1995, renovat recent, mobilat modern, utilat complet, aer conditionat, dec., adiacent Calea Calarasilor, Decebal, Piata Muncii, Piata Alba Iulia. **400 €;** ☎021.319.78.04/ 0723.515.199 oli_daniel@yahoo.com

420. **Unirii,** dec., 70 mp, mobilat, utilat, proprietar, et. 2/8, vedere bulevard, g, f, t, ac, usa metalica, 3 balcoane, locatie buna blocul de langa mag. Unirii, renovat, liber.Pret negociabil, **480 €;** ☎0744.433.888

421. **Unirii,** dec., 60 mp, mobilat, utilat, se inchiriaza un ap. de 2 camere pe Bd. Unirii stradal la Fantani, bloc cu paza 24/24, lift, mobilat si utilat modern, lux, renovar recent, 5/8, vedere panoramica, liber, o luna chirie plus o luna garantie **575 €;** ☎0732.547.531/ 0732.547.531 elenavoica@yahoo.com

422. **Unirii,** dec., 72 mp, mobilat, utilat, Unirii, Zepter, stradal, etaj 4/8, vedere bulevard, dec., suprafata 72 mp, 3 balcoane, curat, mobilat si utilat modern, liber, bloc monolit, constructie 1995. **500 €;** ☎0722.573.232/ 0722.573.232 office@interpartes.ro

423. **Unirii,** dec., 72 mp, mobilat, utilat, vedere Fantani, complet renovat si utilat, amenajat de arhitect, lux, 2 balcoane, 2AC, LCD, totul nou, zona linistita, pret 490 E. **490 €;** ☎0738.626.996

424. **Unirii,** Alba Iulia, Popa Nan, bloc Erbasu 2011, dec., 80 mp, mobilat, utilat, privatehouse.ro ya propune spre inchiriere un apartamentA in zona Unirii. Inchiriere apartament 2A camere Unirii - Rond Alba Iulia, strada Popa Nan, Blocul Erbasu, bloc 2011. **550 €;** ☎0760.101.098 claudiu@privatehouse.ro

425. **Unirii,** bulevardul Unirii, Zepter, etajul 7/8, dec., 72 mp, mobilat, utilat, agentia Imobiliara RealKom va ofera spre inchiriat pe Bulevardul Unirii, etajul 7/8, 72 mp, mobilat si utilat modern, 2 balcoane, geam la baie, orientat pe nord-vest. www.realkom.ro **425 €;** ☎0740.620.112 marian.popa@realkom.ro

426. **Unirii,** Camera de Comert, Pasajul Marasesti, dec., 60 mp, mobilat, utilat, Bd. Octavian Goga, bloc stradal, cu portar, etaj 2/7, spatios, mobilat si utilat complet, bucatarie modificata, AC, dressing generos, 3 balcoane, contorizare individuala. Contract ANAF. **420 €;** ☎0720.425.031/ 0760.521.671

427. **Unirii,** Cantemir stradal, acces metrou, priveliste dec., 50 mp, mobilat, utilat, 6/7, bloc anvelopat, cf 1 dec, renovat, luminos, ferit de zgomot, balcon spatios inchis, aer conditionat, parchet frumos din lemn, mobilat si utilat, negociabil in functie de avansul pe mai multe luni, **400 €;** ☎0767.480.826 diana13business@yahoo.com

428. **Unirii,** Fantani, deosebit, dec., 82 mp, mobilat, utilat, pozitie excelenta, paza, et. 8/8, 82mp, dec, camere si dependinte spatioase (Living 32mp, dormitor 20mp ), luminos, finisaje de calitate superioara, PGFT, mobilat, utilat modern. **650 €;** ☎0761.066.200 imobiliare.az@gmail.com

429. **Unirii,** Nerva Traian, BRD, semistradal, dec., 65 mp, mobilat, utilat, P/8, cf 1 sporit, dec, 65 mp, 2 bai, mobilat modern, utilat complet, curat, contorizat, gresie, faianta, parchet, termopan, usa metal, aer conditionat, liber, zona linistita, contract la Anaf, discutabil,1 I+1 I. **400 €;** ☎0724.336.834

430. **Unirii,** Nerva Traian, Maroon Cafe, dec., 68 mp, mobilat, utilat, Nerva Traian, Maroon Cafe, etaj 10/10, dec., 68 mp, mobilat/ utilat integral, lux, masina spalat vase, aer conditionat, dressing, geam la baie, cablare mascata, vedere panoramica, insorit, loc parcare, liber **550 €;** ☎0722.573.232/ 0722.359.898 office@interpartes.ro

431. **Unirii,** Nerva Traian, Octavian Goga, dec., 70 mp, mobilat, utilat, bulevardul Unirii, Rond Alba Iulia, apartament 2 camere, **560 €;** ☎0769.938.855 mihai@rentsellimobiliare.ro

432. **Unirii,** Zepter, complex Phoenicia, bloc 2010, semidec., 90 mp, mobilat, utilat, privatehouse.ro ya propune spre inchiriere un apartamentA in zona Unirii, Inchiriere apartament 2A camere Unirii - Zepter, strada Turturelelor, complex Phoenicia, restaurant Le Chateau, bloc 2010. **600 €;** ☎0760.101.098 claudiu@privatehouse.ro

433. **Unirii,** Zepter, Octavian Goga, dec., 65 mp, mobilat, utilat, Inchiriere 2 camere pe Bd Octavian Goga complet mobilat si utilat modern, gresie, faianta, termopan, UM, AC, TV Smart, liber, oferta reala, ocazie. **600 €;** ☎0743.041.701 bogdan.cirlan@city-estate.ro

434. **Unirii,** Zepter, Piata Alba Iulia, stradal, dec., 70 mp, mobilat, utilat, 7/9, cf 1, sporit, dec., 70 mp, 3 balcoane, vedere pe spate, liniste, luminos, mobilat modern, utilat complet, gresie, faianta, parchet, termopan, usa metalica, aer conditionat, liber, contract, 1 I+1 I. **400 €;** ☎0724.336.834

435. **Universitate** dec., 73 mp, mobilat, utilat, ansamblul rezidential Maria Rosetti 38, lux, bloc exclusivist, la cheie, doar te muti in apartament. Dotari imobil nou: Paza 24/24, supraveghere video, 2 lifturi. Contorizare individuala la utilitati **800 €;** ☎0733.391.139

436. **Universitate** 40 mp, mobilat, utilat, pentru inchiriere pe un apartament spatios de tip studio universitate renovat si mobilat. **400 €;** ☎0768.735.557 bwmp222@gmail.com

437. **Universitate** Metrou, Calea Victoriei, Centrul Vechi ap 2 cam cu chirie semidec., 50.00 mp, mobilat, utilat, **420 €;** ☎0724.808.552 matei@mateipantea.ro

438. **Universitate,** dec., 50 mp, mobilat, utilat, particular inchiriez apart.1 minut de Universitate si Unirea, aparatura si centrala termica noua, mobilat modern, balcon mare, u.m., vedere Intercontinental, Min. Agriculturii, nefumatori, exclus agentii. **335 €;** ☎0744.388.477/ 0744.958.980 digimicrosistem@yahoo.com

439. **Universitate,** mobilat, utilat, proprietar, ap. 2 camere pentru 3-4 studenti(e), dotat, centrala, aragaz, masina spalat, tv cablu, internet, **350 €;** ☎0722.388.563

440. **Universitate,** Batistei, semidec., 50 mp, nemobilat, neutilat, la 250 m de gura de metrou, spatiu de birouri in vila s+p+2, etaj 1, compus din 2 camere semidec.e, cu suprafete de 30 mp si, respectiv 17 mp, grup sanitar, fara bucatarie. **400 €;** ☎0799.984.105

441. **Universitate,** complex rezidential, dec., 73 mp, mobilat, utilat, Maria Rosetti 38, prima inchiriere, nu a fost locuit niciodata, mobilier in tipla, bloc nou exclusivist cu apartamente de lux. Dotari si finisaje de exceptie. Paza 24/24, supraveghere video, 2 lifturi. Merita vazut, **800 €;** ☎0733.391.139 vanzari@mariarosetti38.ro

442. **Universitate,** Conta, Magheru, semidec., 52 mp, mobilat, utilat, apartament 2 camere mobilat si utilat premium, etajul 2 bloc din 1980, ac, usa metalica termopan, bucatarie open, liber. Intercontinental, Batistei **600 €;** ☎0728.820.095/ 0725.074.444 sweethome_imob@yahoo.com

443. **Universitate-Bulevardul** Balcescu mobilat, neutilat, 2 camere, bloc stradal, etaj 2/6, mobila noua moderna CT, A/C, parchet, faianta, gresie, termopan, renovat lunie 2019. **550 €;** ☎0724.062.297

444. **Valea** Oltului, Drumul Taberei, dec., 50 mp, mobilat, utilat, apartament 2 camere, dec., mobilat, proaspat renovat, aragaz, combina frigorifica, masina de spalat, aer conditionat, gresie, parchet, termopan, et. 7, bl. M10, str. Valea Oltului 4, Drumul Taberei. **270 €;** ☎0748.137.301 patriche_p@yahoo.com

445. **Vatra** Luminoasa, dec., 68 mp, mobilat, utilat, 2 camere dec. nemobilat pretabil birou, situat pe strada Victor Manu, bloc de caramida, etaj 1/4, su. 68 mp, vedere mixta. Apartamentul este situat in zona linistita, punct de lucru **300 €;** ☎0758.085.003 daniel@confortcasaimobiliare.ro

446. **Vatra** Luminoasa, dec., 50 mp, mobilat, utilat, ap. 2 camere, 1940 demisol, (semi-), acces curte; ☎0722.366.782

447. **Vatra** Luminoasa, dec., 68 mp, mobilat, utilat, Maior Coravu, 2 camere dec. situat pe strada Magura Vulturului, bloc de caramida, etaj 1/4, su. 68 mp, vedere mixta, fara balcon. Apartamentul este situat in zona linistita, Liber, pret neg., **270 €;** ☎0758.085.003 daniel@confortcasaimobiliare.ro

448. **Victor** Manu (Maior Coravu), dec., 73 mp, mobilat, 2 camere, 1955, parter, bloc rusesc, ☎0722.388.878

449. **Victoriei** Pasaj dec., 60 mp, mobilat partial, utilat partial, Apartament 2 camere Piata Victoriei-Pasaj, bloc SpringTime. Etaj 6, Decomandat, AC, Semi-mobilat. Pretabil birou. Liber. Paza non-stop. Lift. **460 €;** ☎0722.912.572 catalin.axinte@gmail.com

450. **Victoriei,** dec., 65 mp, mobilat, utilat, etaj 4/8, 65 mp, vedere mixta, mobilat si utilat lux 2018, loc parcare, 2 ac, dec., prima inchiriere, totul nou, **490 €;** ☎0738.626.996

451. **Victoriei,** Downtown Residence, bloc 2017, parcare, semidec., 55 mp, mobilat, utilat, privatehouse.ro va propune spre inchiriere un apartamentA in zona Victoriei. Inchiriere apartament 2 camere Victoriei, strada Occidentului, complex Downtown Residence, blocA 2017, la 7 min metrou. **700 €;** ☎0760.101.098 claudiu@privatehouse.ro

452. **Vitan** Mall, dec., 62 mp, mobilat, utilat, 3 minute distanta de Mall Vitan, an constr. 1995, etaj 2, mobilat si utilat nou, parcare ADP, dec., liber, renovat nou, pret 380e **380 €;** ☎0738.626.996

453. **Vitan,** adiacent baza sportiva Olimpia, dec., 54 mp, mobilat, utilat, ocazie unica. Prima inchiriere pentru ap 2 cam., compet renovat si utilat, bloc reabilitat 2016, vedere superba, expozitie ideala sud-vest, terasa generoasa. Stadion Olimpia, Mega Image, statie RATB. **350 €;** ☎0725.200.693/ 0741.559.561 virgil.vas@gmail.com

454. **Vitan,** Auchan, semidec., 70 mp, mobilat, utilat, bloc nou, 1 apartament pe nivel, etaj 2/5, intim, bloc foarte linistit si foarte curat, utilat lux, renovat complet, totul nou, masina de spalat vase si rufe, loc parcare, urgent, negociabil, **400 €;** ☎0723.707.553/ 0740.729.273 razvanzamfir1@yahoo.com

455. **Vitan,** Auchan, Rm. Sarat, stradal, dec., 52 mp, nemobilat, neutilat, 10 minute Dristor Vitan, Rm. Sarat, parter, stradal, 52 mp, 2 camere, dec.e, centrala proprie, bloc reabilitat, fost cabinet stomatologic, pretabil activitate domeniu medical, birouri, diverse, liber, avans 1 luna+1 garantie **380 €;** ☎0769.076.167 adriana.kdwimob@gmail.com

456. **Vitan,** Mihai Bravu, dec., 52 mp, mobilat, utilat, apartament 2 camere, dec., luminos, mobilat si utilat, parcare subterana. Bloc nou, 4 etaje, pe str. Gradinarilor, nr. 2-4 locatie usor accesibila catre mall Vitan si metrou Soseaua Mihai Bravu. **450 €;** ☎0799.689.986 dana.doncea@kw.ro

457. **Zona** Bucuresti-Magurele str. Pitesti nr. 25B, inchiriez ap. 2 camere, in vila, toate utilitatile, **250 €;** ☎0770.423.980

458. **Zona** Marriott, mobilat, utilat, modern, renovat recent, 7/8, **420 €;** ☎0732.360.506

## Apartamente 3 camere

1. **13 Septembrie,** Botorani, Sebastian, 3 camere, dec., 75 mp, mobilat, utilat, Aleea Botorani, confort 1, dec., an constructie 1987, et. 3/8, supr. 75 mp, gresie, faianta, parchet, mobilat, utilat. Pret: 399 euro, comision: 50%, ID Anunt: S639 **369 €;** ☎0733.648.747/ 0757.703.747 smfastimob@gmail.com

2. **13 Septembrie,** Panduri, dec., 72 mp, mobilat partial, utilat, apartamentul cu 3 camere pozitional stradal pe Soseaua Panduri, cu vederea pe spate, este confort I, dec., are suprafata de 72 mp si este situat la etajul 1 unui bloc cu 8 etaje. **440 €;** ☎0725.500.704 dan.buga@gs2000.ro

3. **13 Septembrie,** Piata Prosper, dec., 76 mp, mobilat, utilat, proprietar inchiriez apartament de 3 camere, un balcon, 2 toalete, situat in zona 13 Septembrie-Mihail Sebastian, apropre de Piata Prosper, liber lincepand cu 1 septembrie. **430 €;** ☎+46730460369 stefania_state@yahoo.com

4. **Alba** Iulia rond, Unirii, dec., mobilat partial, utilat, apartament 3 cam etaj 7/10, 2 gr sanitare, 3 balcoane, liber, curat, AC in toate camerele, **550 €;** ☎0765.404.303

5. **Alba** Iulia, Decebal, stradal, ultralux, dec., 110 mp, mobilat, utilat, privatehouse.ro va propune spre inchiriere un apartament exclusivist in zona Decebal. Inchiriere apartament 3 camere Decebal, stradal, langa Pink Cafe,A bloc 1991, la 5 minute de metrou Muncii **850 €;** ☎0760.101.098 claudiu@privatehouse.ro

6. **Ap.** birou, birouri la Casa Regina Maria-Rond Cosbuc 120 mp semidec., 120 mp, mobilat, utilat, **749 €;** ☎0726.498.849 exclusivmileniumimobiliare@yahoo.com

7. **Aparatorii** Patriei bloc tip vila apropiere metrou semidec., 110 mp, mobilat, utilat, ap 4 cam zona Aparatorii Patriei intru un bloc nou constructie 2012 P+2, dispune de curte interioara mob si utilat 2Ac, Centrala propie, aragaz, masina de splat, frigider, una din camere nemobilata. **400 €;** ☎0723.781.284

8. **Apartament** 3 camere inchiriere, Unirii, Natiunile Unite dec., 80 mp, nemobilat, utilat, **650 €;** ☎0723.307.312 dumitrescu@cmdumitrescu.ro

9. **Apartament** 3 camere dec. 1 Decembrie, metrou 1 minut dec., 66 mp, mobilat, utilat, **380 €;** ☎0763.821.873 gabriel.stefanescu@galaxyimob.ro

10. **Apartament** 3 camere Floreasca, proaspat renovat, pretabil locuinta sau birouri semidec., 65.00 mp, mobilat partial, utilat, **530 €;** ☎0769.250.545 contact@cristinamarin.ro

11. **Apartament** 3 camere, 112 mp in zona Herastrau, semidec., 112 mp, mobilat, utilat, **1.150 €;** ☎031.710.42.25 contact@casta.ro

12. **Apartament** parter la casa vila lancului, Pache Protopopescu, semidec., 80 mp, nemobilat, utilat, **650 €;** ☎0726.498.849 exclusivmileniumimobiliare@yahoo.com

13. **Apartamentul** tau de langa padurea din Pipera! Exclusivist, modern, complet! dec., 180 mp, mobilat, utilat, **1.200 €;** ☎031.630.89.34 contact@alexandrucordea.ro

14. **Armeneasca,** dec., 65 mp, mobilat, utilat, inchiriez apartament 3 camere, boxa, dec., complet mobilat, central, Armeneasca, **500 €;** ☎+40740286010/ 0769.688.260 stefanbogdann@gmail.com

15. **Aviatiei,** inchiriere apartament 3 camere lux, dec., 120 mp, mobilat, utilat, va oferim spre inchiriere un apartament deosebit format din 3 camere dec.e ce masoara 120 mp. Apartamentul se afla la etajul 3 dispune de toate imbunatatirile iar finisajele sunt premium. **1.190 €;** ☎0752.413.105 Cristian@proestate.ro

16. **Aviatiei,** Sat Francez inchiriere 3 camere lux, semidec., 100 mp, mobilat, utilat, Aviatiei, Sat Francez inchiriere apartament de lux compus din 3 camere ce masoara 100 mp suprafata utila. Blocul este nou, apartamentul se remarca prin finisaje premium si face parte din categoria lux. **1.090 €;** ☎0752.413.105 Cristian@proestate.ro

## Imobiliare închirieri 3 CAMERE

17. **Baba** Novac sector 3 semidec., 70 mp, mobilat, utilat, apartament 3 camere, complet utilat si mobilat, bloc reabilitat termic, aer conditionat, repartitoare, parter/10 **2.500 L;** ☎0799.799.349/ 0723.305.021 cdradulescu@gmail.com

18. **Baba** Novac, IOR, semidec., 70 mp, mobilat, utilat, etaj 7/10, mobilat si utilat, curat, 3 min parc, 5 min ParkLake, 10 min metrou, ideal familie/cuplu, Contract Anaf, avans 1+1, vecinatati: Titan, Nicolae Grigorescu, Campia Libertatii. **430 €;** ☎0758.074.444/ 021.210.76.00 valigeorgescu88@gmail.com

19. **Baicului,** semidec., 85 mp, mobilat, utilat, apartament foarte spatioas aproape de la un centru comercial Lidl. Se ajunge foarte usor in centrul orasului. Exista si un loc de parcare disponibila la etajul -1. **700 €;** ☎0722.243.820 saifmoayad@gmail.com

20. **Baneasa** - Elena Vacarescu semidec., 90 mp, mobilat, utilat, apartament 3 camere, etaj 3/6, an 2006, mobilat si utilat, o baie matrimoniala, un grup sanitar de serviciu, o terasa, trei aparate de aer conditionat, TV, internet, vedere la lacul Herastrau, neg. **750 €;** ☎0731.490.000/ 031.438.12.51 georgep@regalhouse.ro

21. **Baneasa** Anaf sector1, CNAS, Bucuresti, Ploiesti dec., 80 mp, nemobilat, neutilat, Liber, 2/6, stradal, ideal firma, vedere dubla, la 10 min. Metrou Aviatiei, parc Herastrau, Mall Promenada, piata Baneasa, autobuze 131, 335, 205, scoli, gradinite in apropiere, centrala proprie, avans 1+1. **600 €;** ☎0768.644.971 elkonareal@yahoo.com

22. **Baneasa,** 90 mp, mobilat, utilat, Baneasa, Aerogarii 3 camere, utilat si mobilat modern! **650 €;** ☎0756.520.671

23. **Baneasa,** dec., 135 mp, mobilat, utilat, imobil 2016 Straulesti, Romatsa, locatie buna. Apartamentele au suprafete intre 130 mp, 160 mp, pe un singur nivel sau tip duplex, finisari lux, se mobileaza la cerere, paza 24 h, garaj subteran, **1.100 €;** ☎0751.053.622/ 0751.053.625 sigmaserviceimob@yahoo.com

24. **Baneasa,** Aerogarii, 90 mp, mobilat, utilat, Baneasa, Aerogarii, apartament 3 camere **650 €;** ☎0756.520.671

25. **Baneasa,** Sisesti dec., 135 mp, mobilat, utilat, Sisesti, complex ambiance, inchiriez apartament lux 3 camere cu design deosebit, 130 mp, 3 gr. sanitare, 2 terase, etaj 1 dec., bloc 2010, complet mobilat si utilat ultramodern, totul nou. **899 €;** ☎0725.073.075 valentinacalitoiu.imob@gmail.com

26. **Baneasa,** Straulesti, Casa Presei, dec., 87 mp, mobilat, utilat, apartament 3 camere deosebit in ansamblul Barcelona Residence situat in sos Straulesti, langa Petrom City. **700 €;** ☎0040745342887

27. **Banu** Manta, 100 mp, mobilat, 3 camere la curte, **850 €;** ☎0723.276.702

28. **Barbu** Vacarescu, Floreasca, dec., 100 mp, mobilat, utilat, langa baza Pescariu, bloc lux, constructie 2018, 8/10, 2 lifturi, panorama suberba, finasaje lux, mobilat lux, utilat lux, totul nou, parcare subterana. **1.200 €;** ☎0722.715.380

29. **Basarabia,** Bld Chisinau, Diham, semidec., 81 mp, mobilat, utilat, apartament 3 camere, suprafata totala 81 mp, semidec., situat la etajul 3/8, este foarte luminos; mobilat si utilat complet; dispune de 2 grupuri sanitare si 3 balcoane inchise, 1 loc parcare. **390 €;** ☎0720.248.348 cityinvestestates@gmail.com

30. **Berceni,** dec., 55 mp, mobilat, utilat, apartament cu 2 camere de inchiriat in sector 4, cu scara interioara. **300 €;** ☎0786.374.191/ 0786.304.250 codreagina@yahoo.com

31. **Berceni,** dec., 113 mp, mobilat partial, utilat, Giurgiului, duplex, etaj 1-2/5, spatios, finisat, 2 bai, in bloc privat cu loc de parcare si spatiu de joaca pentru copii, intrare cu telecomanda, paza, zona de vile. Langa: Brancoveanu, Eroii Revolutiei, Tineretului. **350 €;** ☎0771.542.321/ 0728.054.245 davidescu.aurelian@gmail.com

32. **Berceni,** dec., mobilat, utilat, Racovita, statia Spital Alexandru Obregia, zona verde, apropiere parculet, piata, Profi, etaj 2/8, aer conditionat, parchet, termopan, gresie, faianta, 2 televizoare, cablu, curat. **300 €;** ☎0724.278.376

33. **Berceni,** Brancoveanu, dec., 1079 mp, mobilat, utilat, Uioara, 3 camere, confort 1, dec., mobilat utilat, aer condiet, interfon, **1.200 L;** ☎0773.868.398

34. **Berceni,** Resita, 1 minut de stb, ocazie semidec., 64 mp, mobilat, utilat partial, Berceni, Resita, cf. 1, 64 mp, 3/4, semidec, mobilat, semiutilat, AC, stb la 1', curat, renovat, ocazie. Se poate inchiria semiutilat sau semimobilat, functie de cerintele chiriasului. **299 €;** ☎0775.237.139

35. **Berceni,** str Covasna, loc parcare, contract ANAF semidec., 67 mp, mobilat, utilat, zona verde, linistita, et 1/4, cf. 1 semidec., izolat termic, foarte curat, complet mobilat si complet utilat, aer conditionat, geamuri termopan, balcon inchis, baie cu fereastra afara, contract ANAF **310 €;** ☎0767.480.826 diana13business@yahoo.com

36. **Berceni,** str. Samoila Dumitru, oficiul postal nr 8 semidec., 70 mp, mobilat, utilat, ap. 3 cam, 7/8, complet mobiltat, utilat, tv, msr, msv, frigider, instalatii noi Grohe, renovat, net, cablu tv, loc parcare, CCTV scara, piata Berceni, Mega Image, metrou, mall Sun Plaza, Grand Arena. **600 €;** ☎0724.393.943 emilian.badea@porr.ro

37. **Berceni,** Sun Plaza, Piata Sudului, 5 min. metrou dec., 72 mp, mobilat, utilat, Berceni, Oltenitei, 5 min. metrou p-ta Sudului, etaj 2/8, c-tie 1982, dec., 2 gr. san, 1 balcon, gresie, faianta, parchet, termopan, mobilat complet, bucatarie mobilata si utilata, aer conditionat, avans 1+1 **350 €;** ☎0769.076.167 adriana.kdwimob@gmail.com

38. **BIG** Berceni, semidec., mobilat, cf. 1, 3/8, modern, toate utilitatile, unui cuplu (fara copii, animale), **350 €;** ☎0726.958.340

39. **Brancoveanu** semidec., 70 mp, mobilat, utilat, Apartament 3 camere, 2 bai, utilat complet, centrala termica, masina de spalat vase, rufe, filtru apa, TV, wifi, vis-a-vis metrou Brancoveanu, 1 min distanta de intrarea in Parcul Oraselul Copiilor. **500 €;** ☎0722.617.783 bianca_dumy@yahoo.com

40. **Brancoveanu** Luica, 3 camere, 75 mp, etaj 5, mobilat,renovat dec., 75 mp, nemobilat, utilat, **390 €;** ☎0747.246.041 diana.floriana@galaxyimob.ro

41. **Brancoveanu,** semidec., mobilat, utilat, metrou, 2 grupuri sanitare, mobila noua, usa metalica, curat, ocazie, sub pretul zonei. Rog seriozitate, **380 €;** ☎0721.389.442

42. **Brancoveanu,** mobilat, utilat dec., 66 mp, mobilat, utilat, De inchiriat 3 camere dec. 66 mp, etaj 6/10, bloc reabilitat termic, stradal, renovat, mobilat si utilta, la 10-12 minute de mers pe jos de Metrou si Parcul Brancoveanu. Pret 385 euro, negociabil. **385 €;** ☎0723.292.446 office@amcestate.ro

43. **Brancoveanu,** Uioara, dec., 64 mp, mobilat, utilat, metrou 10 minute, dec. 3 camere in bloc reabilitat, et 9/10, mobilat modern utilat complet gresie, faianta, parchet, termopan, ac, um, balcon mare pe toata lungimea apartamentului, liber. **350 €;** ☎0722.555.660 advaimob@yahoo.com

44. **Bucur** Obor semidec., mobilat, utilat, Colentina, apartament mobilat si utilat complet, curat, spatios, situat la 2 minute de metrou si piata Obor, apartamentul se inchiriaza cu contract ANAF **400 €;** ☎0762.656.686/ 0748.908.724

45. **Bucur** Obor (Kaufland) mobilat, utilat, p/8, um, 2 intrari, 2 gr. sanitare, balcon inchis, reabilitat, contract ANAF, liber, **400 €;** ☎0724.921.504

46. **Bucur** Obor Metrou dec., 68 mp, mobilat, utilat, apartament etaj 3 vedere stradala, prima inchiriere, se accepta si studenti, **450 €;** ☎0765.404.303

47. **Bucur** Obor, Colentina stradal, dec., mobilat, utilat, 3 camere confort 1 dec., mobilat etaj 10/11, gresie, faianta, parchet, termopan frigider, aragaz, masina de spalat, **330 €;** ☎0761.532.117

48. **Bucurestii** Noi, Chitila, Apartament 3 cam la curte, + terasa 60mp semidec., 90 mp, mobilat, utilat, **500 €;** ☎031.630.89.34 contact@alexandrucordea.ro

49. **Calarasilor,** Delea Veche, semidec., 82 mp, mobilat, utilat, locatie foarte buna, bloc nou, apartament situat la etaj intermediar, finisaje de foarte buna calitate, spatios si luminos, mobilat si utilat, centrala proprie, loc de parcare in subsolul blocului **620 €;** ☎0730.993.333 tentantimobiliare@yahoo.com

50. **Calea** 13 Septembrie, Prosper, semidec., 80 mp, mobilat, utilat, Inchiriez 3 cam. stradal 13 Sept. Prosper, et. 8/10, renovat, 2 bai, utilat, mobilat, bloc civilizat, scara f. curata, lift nou, RTB, neg. **420 €;** ☎0766.264.646 marianmatee@yahoo.com

51. **Calea** Calarasilor, stradal dec., 86 mp, mobilat, utilat, Calea Calarasilor. Apartament 3 camere Decomandat pretabil pentru birou sau locuit, la 5 minute distanta de metrou Piata Muncii, este la etajul 4/8, bloc stradal si vedere mixta. Liber, Pret 450 Euro. **450 €;** ☎0758.085.003 daniel@confortcasaimobiliare.ro

52. **Camera** de Comert, Unirii dec., 50 mp, mobilat, utilat, Inchiriere apartament 3 camere mobilat si utilat, foarte curat, dec., et 5, bloc cu 7 etaje, langa Camera de Comert, de preferat nefumatori, fara animale de companie. Numai cu contract la ANAF. **600 €;** ☎0728.330.208 tentantimobiliare@yahoo.com

53. **Camil** Ressu, 68 mp, mobilat, utilat, ofer apartament 3 camere, 1980, langa statia de metrou Nicolae Grigorescu, Salajan, **400 €;** ☎0767.374.870

54. **Cantemir,** Piata Unirii, semidec., 66 mp, mobilat, utilat, metrou (3 minute), renovat total, mobilat, doua balcoane, 2/8, anvelopat, termen lung, contract, exclus studenti, contract, detalii agentie **550 €;** ☎0737.174.779 marius@k-imobiliare.ro

55. **Cantemir,** Unirii, Tineretului, semidec., 68 mp, mobilat, utilat, inchiriere 3 camere Cantemir, 2/10, mobilat utilat. **475 €;** ☎0758.098.233 claudia.stroe@galaxyimob.ro

56. **Carol** 1, intersectie cu Calea Mosilor, ultralux, semidec., 85 mp, mobilat, utilat, inchiriez apartament 3 camere, ultralux, Blv. Carol 1, intersectie cu Calea Mosilor, totul nou, prima inchiriere, semidec., suprafata aprox 85 m2, etaj 1/5, complet renovat total mobilat si utilat nou. **700 €;** ☎0764.529.841

57. **Clucerului,** Arcul de Triumf, dec., 67 mp, mobilat, utilat, apartament 3 camere parter, dec, bloc termoizolat mobilat, acces rapid parc

## Imobiliare închirieri 3 CAMERE

128. **Maria** Rosetti, semidec., 120 mp, mobilat partial, utilat, 3 camere, central, langa universitate, renovat, liber. **790 €;** ☎0722.318.306

129. **Matei** Milo, Popasului, dec., 70 mp, mobilat, utilat, Voluntari, Matei Milo 126, vis a vis de rezidential Avangarde nr 1, p/2, dec 70 mp, 2 gr sanitare, mobilat partial, centrala, loc parcare, boza, curte separat pt apartament, zona in dezvoltare, ocazie; **450 €;** ☎0722.519.460 despina.enache@yahoo.com

130. **Mihai** Bravu, Dristor, Baba Novac, Piata Muncii, dec., 76 mp, mobilat, utilat, 3 camere, 1976, et. 7/10, 2 balcoane, contorizata, proprietar, **430 €;** ☎0722.537.838

131. **Militari** Lujerului, dec., 76 mp, mobilat, utilat, Mega Image -Maxbet, et. 4, bucataria open, mobilat, utilat, 1 baie, 1 balcon, vizavi metrou Lujerului, Mega, Cora, Chiria 1 luna+1 luna garantie. Apartamentul este liber. **415 €;** ☎0734.400.090 Mihaelatara@yahoo.com

132. **Militari,** semidec., 75 mp, mobilat, utilat, Lujerului, semidec., etaj 6 din 8, mobilat si utilat, renovat, curat, centrala termica, apropiere mijloace de transport, metrou, contorizat, 1+1 **380 €;** ☎0723.118.758/ 0723.118.760 stentorintermed@yahoo.com

133. **Militari,** Apusului dec., 103 mp, mobilat, utilat, Inchiriere 3 camere dec.e Apusului. **500 €;** ☎0758.098.233 claudia.stroe@galaxyimob.ro

134. **Militari,** Apusului, semidec., 60 mp, mobilat, utilat, apartament situat pe strada Apusului, bloc decent, mobilat, utilat, liber, mijloace de transport la 1 minut de bloc. **300 €;** ☎0736.965.547 maryaalex1516@gmail.com

135. **Militari,** bloc 2019, totul nou, curte, parcare, dec., 100 mp, mobilat, utilat, privatehouse.ro va propune spre inchiriere un apartament deosebit in zona Militari.A Inchiriere apartament 3A camere Militari, strada Viscolului, la 15 minute de metrou Pacii, bloc 2019. **700 €;** ☎0760.101.098 claudiu@privatehouse.ro

136. **Militari,** bloc 2019, totul nou, curte, parcare, dec., 117 mp, mobilat, utilat, privatehouse.ro va propune spre inchiriere un apartament deosebit in zona Militari.A Inchiriere apartament 3A camere Militari, strada Viscolului, la 15 minute de metrou Pacii, bloc 2019. **750 €;** ☎0760.101.098 claudiu@privatehouse.ro

137. **Militari,** Gorjului, dec., 72 mp, mobilat, utilat, bd. Iuliu Maniu, Gorjului, etajul 2/10, dec. mobilat si utilat complet, 2 aparate aer conditionat, 2 balcoane, paturi de mijloc cu saltea in cele 2 dormitoare, coltar extensibil, accepta studenti, 1+1 garantie. **300 €;** ☎0765.348.367

138. **Militari,** Veteranilor, semidec., 78 mp, mobilat, utilat, inchiriez apartament 3 camere sau camera in apartament, pentru fete, **700 L;** ☎0766.949.946 Marius_sterea@yahoo.com

139. **Militari-Lujerului,** mobilat, utilat, prefer familie; ☎0722.617.060

140. **Mosilor** - Dacia - Eminescu dec., 100 mp, mobilat, utilat, Proprietar, stradal, vedere mixta, Pizza Hut, 2/8, Decomandat, 3 dormitoare, living foarte spatios, finisaje lux, jacuzzi, cabina hidromasaj, 2 bai, 2 TV led, utilat complet, masina de spalat vase, masina de spalat, cuptor cu microunde, repartitoare, electrocasnice incorporate in mobila, apometre, instalatii noi, AC, UM, bloc reabilitat termic, bucatarie open space, balcon inchis, vedere mixta, 5 min metrou, apropiere Universitate, Piata Romana, Obor, Stefan cel Mare, Mihai Bravu **650 €;** ☎0725.465.546

141. **Mosilor,** Dacia, Eminescu, dec., 70 mp, mobilat, utilat, inchiriere 3 cam. dec.e, 2 bai, intim si cu personalitate, Mosilor, Dacia, Eminescu, **530 €;** ☎0723.571.311 dani_mar64@yahoo.com

142. **Muncii,** Campia Libertatii, parc IOR mobilat lux, dec., 75 mp, mobilat, utilat, ap. 3 cam. Campia Libertatii stradal, renovat integral cu mat de calitate superioara, complet mobilat si utilat lux centrala proprie, 3 tv led, ac, plita si cuptor incorporate, masina de spalat, frigider, liber **550 €;** ☎0723.781.284

143. **Nerva** Traian, mall Vitan, dec., 75 mp, mobilat, utilat, proprietar, ofer spre inchiriere unei familii apartament de 3 camere, complet mobilat, situat la etajul 2/8 intr-un bloc reabilitat termic, pe strada Alexandru Moruzzi Voievod, nr. 6, sector 3. **550 €;** ☎0723.274.999 ioanmuresan.escu@gmail.com

144. **Nordului,** parc Herastrau, sat Francez dec., mobilat, utilat, nou, primul chirias, constructie 2013, lux, 2 dormitoare, dormitor matrimonial cu dressing propriu, liber.Lux **750 €;** ☎0758.098.944

145. **Obor** metrou prima inchiriere 3 camere renovat semidec., 60 mp, mobilat partial, utilat, **500 €;** ☎0725.540.400 vlad@vladtrimbitasu.ro

146. **Obor,** semidec., mobilat partial, utilat, zugravit, termopane, et. 6/8, **270 €;** ☎0745.358.009

147. **Obor,** Colentina, Teiul Doamnei, sectia 7 politie dec., 70 mp, mobilat, utilat, 4/8, dec., mobilat, utilat, gresie, faianta, parchet, termopan, usa metalica, 2 grupuri sanitare, bloc reabilitat termic, scara stradala, vedere spate, pozitie buna, liber, curat, contract ANAF, 1+1. **350 €;** ☎0787.882.999

148. **Obor,** Iancului, Ferdinand, Avrig, Dimitrov-metrou dec., 75 mp, mobilat, utilat, parter/8, stradal, vedere spate, mobilat modern, utilat complet, 2 grupuri sanitare balcon, centrala termica, gresie, faianta, parchet, termopan, usi interioare noi, usa metalica, aer cond, liber, contr ANAF, 1+1. **400 €;** ☎0787.882.999

149. **Obor,** Mihai Bravu, 80 mp, mobilat, inchiriez ap. 3 camere, lux, an 1980, deasupra Magazinului Obor, 1 min. metrou, **560 €;** ☎0724.513.682

150. **Otopeni,** dec., 70 mp, mobilat, utilat, 2 balcoane, dotat cu centrala termica, aer conditionat, mobilat si utilat complet, nou si modern. Se face contract la Administratia Financiara. **400 €;** ☎0731.602.907/ 0755.680.215 ionut.imobiliare2011@gmail.com

151. **Palatul** Parlamentului- Unirii dec., 55 mp, nemobilat, neutilat, K Imobiliare Cosult va propune spre inchiriere un apartament de 3 camere nemobilat, ideal birouri. AC in fiecare camera. Vedere superba spre Parcul Izvor si Palatul Parlamentului. **600 €;** ☎0722.816.821 marcel@k-imobiliare.ro

152. **Pantelimon,** dec., 70 mp, mobilat, utilat, intersectie cu Fundeni, apartament 3 camere, conf 1, decc, p/8, mobilat si utilat, zugravit recent. **300 €;** ☎0752.036.997/ 0765.400.929

153. **Penthouse,** 3 camere, terase, lift, boc 2019 dec., 135 mp, mobilat partial, utilat partial, Inchiriez Penthouse, 3 camere si terase de 52 mp, Prelungirea Ghencea, Valea Oltului, Drumul Taberei, et.4/P+4R, terase, bloc 2019, lift, finisaje peste medie, suprafata de 135 mp utili. **650 €;** ☎0720.103.133 valyic@yahoo.com

154. **Pia?a** Muncii, Decebal dec., 86 mp, mobilat, utilat, Persoana fizica, ofer spre Ă®chiriere apartament 3 camere foarte apropape de Metrou Pia?a Muncii (str Apostol M?rg?rit) intersec?ia Decebal cu Mihai Bravu. Decomandat, parter, 2 bai. **525 €;** ☎0726.104.104

155. **Piata** Alba Iulia, Burebista, dec., 80 mp, mobilat, utilat, 2 gr. sanitare, 6/8, constr.1995, apropiere banci, cafenele, restaurante contract inchiriere, taxe in sarcina proprietar, pret 500 euro/lunar + 1 luna garantie. Liber 01.04.2019. Tel. agentie. **500 €;** ☎0744.575.548/ 0726.327.305 toni_asan@yahoo.com

156. **Piata** Dorobanti, 100 mp, mobilat, utilat, ap 3 camere complet mobilat si utilat, 2 grupuri sanitare, 2 balcoane, locatie deosebita, retras de la strada principala, etaj 1/4, imobil 2000, caldura inclusa in pret. Disponibil mediat. **1.200 €;** ☎0751.053.622/ 0751.053.625 sigmaserviceimob@yahoo.com

157. **Piata** Gemeni, dec., 98 mp, nemobilat, neutilat, oferim spre inchiriere apartament renovat, nemobilat (la cerere se mobileaza bucataria) stradal, pretabil activitati notariat, cabinet avocatura, cabinet medical sau orice alta activitate **600 €;** ☎0722.330.307/ 0723.272.097 carinaimobiliare@yahoo.com

158. **Piata** Iancului, semidec., 67 mp, mobilat, utilat, apartament 3 camere, semidec., situat la etajul 5/10, bloc reabilitat termic, an constructie 1974, suprafata totala 67 mp, mobilat si utilat complet, balcon mare in dormitor, vederea pe spate; **380 €;** ☎0720.248.348 cityinvestestates@gmail.com

159. **Piata** Iancului, Lt. C. Zlatescu, 2 minute metrou, semidec., 65 mp, mobilat, utilat, 3 camere la doar 250 metri de statia de metrou Piata Iancului, 65 mp utili, mobilat si utilat, etaj 9 din 10, lift. Pret: 400 euro, 1 luna avans + 1 luna garantie, comision chirias 50% din prima luna. **400 €;** ☎0730.556.910

160. **Piata** Iancului, metrou 3 minute, 75 mp, mobilat, utilat, etaj 8/10 semidec., amenajat. Este foarte spatios, mobilat si utilat modern. Bloc linistit, scara impecabila. Are 2 balcoane. si este liber. Distanta pana la metrou 2-3 minute. Sunati acum, merita **390 €;** ☎0771.791.542 agentie2@mauwis.ro

161. **Piata** Mihail Kogalniceanu, statuie, metrou Izvor, semidec., 73 mp, mobilat, utilat, apartamentul se inchiriaza fara imbunatatiri, modest, clasic, et. 4/5, semidec., fara pets, 1965, pret fix plus taxe contract Anaf. Rapid Universitate, Cismigiu, Facultatea de Drept, Eroilor, Romana, Unirii, Gara de Nord. **250 €;** ☎0721.927.522

162. **Piata** Victoriei semidec., 85 mp, nemobilat, utilat, Mc Donalds apartament 3 cam 85 mp, et 2 renovat cu imbunatatiri, g, f, p, t, UM, centrala proprie, RATB, metrou 5 min, Pretabil locuit sau spatiu birou **520 €;** ☎0733.161.954

163. **Piata** Victoriei Guvern dec., 91 mp, mobilat, utilat, apartament 3 camere dec. etajul 6 /8 bloc 2001 monolit, vederea este pe Calea Victoriei fiind mobilat si utilat avand destinatia resedinta. **750 €;** ☎0728.820.095/ 0725.074.444 sweethome_imob@yahoo.com

164. **Pipera,** Rond OMV, 4City North, totul nou, parcare, semidec., 95 mp, mobilat, utilat, privatehouse.ro va propune spre inchiriere un apartament in zona Pipera.A Inchiriere apartament 3A camere Pipera, rond OMV, Sos. Bucuresti Nord, Complex 4City North, bloc 2019. **750 €;** ☎0741.773.257 simona@privatehouse.ro

165. **Pipera,** Rond OMV, Toma Caragiu, Parcare, dec., 97 mp, mobilat, utilat, privatehouse.ro va propune spre inchiriere un apartament in zona Pipera. Inchiriere apartament 3 camere Pipera, rond OMV, strada Toma Caragiu, bloc 2012. **660 €;** ☎0741.773.257 simona@privatehouse.ro

166. **Primaveriii,** Jean Monnet dec., 70 mp, mobilat, utilat, Apartament in bloc zona Primaveriii, mobilat, utilat, centrala proprie, aer conditionat, bloc foarte linistit, vecini de calitate, la doi pasi de liceul Jean Monnet. **2.450 L;** ☎0744.505.999 alexandru@k-imobiliare.ro

167. **Privighetorilor,** sector 1, semidec., 80 mp, mobilat, utilat, inchiriez apartament 3 camere, an constructie 2010, 2 bai, 2 balcoane mari, gresie, faianta, parchet, usa metalica, termopane, aer conditionat, etaj 5/7, supraveghere video. **600 €;** ☎0735.273.546

168. **Rahova** dec., 65 mp, mobilat, utilat, Rahova, ap. 3 camere, etaj 4/6, vedere stradala, renovat recent, gresie, faianta, parchet, termopan, mobilat si utilat, 2 aparate aer conditionat, 350 euro proprietar, **350 €;** ☎0731.788.878

169. **Rahova,** dec., 75 mp, mobilat, utilat, ofer spre inchiriere ap 3 cam cnf 1 dec etaj 2/8 renovat total g, f, p, t centrala termica 2 gr sanitare liber zona Liberty Center, Trafic Greu 5 minute Unirii cu tramvaiul 32. **400 €;** ☎0729.891.326 Viovis20@yahoo.com

170. **Rahova,** Dumbra Noua, colt cu Petre Ispirescu, dec., 70 mp, mobilat, utilat, confort 1 dec., etaj 8, 2 grupuri sanitare, gresie, faianta, parchet, termopan, usa metalica, complet mobilat si utilat, loc de parcare, rog seriozitate, **350 €;** ☎0758.401.603/ 0758.728.332

171. **Rahova,** Petre Ispirescu, dec., 80 mp, mobilat, utilat, 3 camere 8/10, dec., in suprafata de 100 mp (modificat din 4 camere), 2 balcoane, mobilat si utilat **400 €;** ☎0740.032.092 adrian.laceanu@houseproviders.ro

172. **Romana** semidec., 65 mp, mobilat, utilat, inchiriere apartament 3 camere, 2 dormitoare, complet mobilat si utilat, recent zugravit si igienizat, semidec., 2 grupuri sanitare, la doar 2 minute de metrou. Agentia Estate Advisers **450 €;** ☎0747.607.626 despescu.claudia@gmail.com

173. **Romana,** Dacia, Liceul Virgil Madgearu, semidec., 50 mp, nemobilat, neutilat, ultracentral, 50 mp, spatiu, p/4, vedere intrare stradala, 2 grupuri sanitare, imbunatatiri noi, g, f, p, t, um, centrala proprie, alarma, birou, cabinet medical, avocatura, consultanta, notariat, discutabil, 1+1 **520 €;** ☎0724.336.834

174. **Romana,** Eminescu, semidec., 80 mp, mobilat partial, utilat, in vila la 3/3+pod, renovat lux, utilat, doua bai, ne/mobilat in functie de client. Centrala termica proprie, contorizare separata, costuri intretinere mici, zona exclusivista. **650 €;** ☎0744.505.999 alexandr@k-imobiliare.ro

175. **Romana,** Polona inchiriere apartament de lux dec., 100 mp, mobilat, utilat, Avem placerea de a va prezenta un apartament deosebit format din 3 camere, 2 bai, 2 balcoane, 1 loc de parcare, situat in ansamblu rezidential. Localizarea ansamblului este ultracentrala Romana-Polona. **1.590 €;** ☎0752.413.105 Cristian@proestate.ro

176. **Salajan** semidec., 75 mp, mobilat, utilat, Theodor Pallady, nr. 3- zona Salajan, direct proprietar, fara comision la agentii, etajul 10, mobilat, utilat A– combina frigorifica, masina de spalat, cuptor cu microunde, 75 mp, la 5 min de metrou GrigorescuSe ofera loc de parcare; 400 euro + o luna in avans. **400 €;** ☎0744.962.788

177. **Sebastian,** Cotroceni, 13 Septembrie, dec., 65 mp, mobilat, utilat, inchiriere apartament 3 camere bloc nou cu centrala termica si balcon. **550 €;** ☎0722.181.025 novum.invest13@gmail.com

178. **Secor** 4, Cercetatorilor nr. 9, mobilat, utilat, ap. 3 camere modificat in 2 camere, an 2012, supraf. 81,30 mp, bucatarie open, lux, pe malul lacului Vacaresti, vedere E-S-V, 7 min, metrou Piata Sudului, tramvaie 1, 10, 34, **430 €;** ☎0724.725.436

179. **Sos.** Fundeni, nr. 159 semidec., 75 mp, mobilat, utilat, Prima inchiriere, Fundeni Tower, Imobil nou, cochet, modern compartimentat, finisat si utilat, disponibil imediat, comfort si siguranta, parcare, paza, pozitionat stradal, statie in fata imobilului **500 €;** ☎0739.620.626 tomah.ahmed@sirgrup.ro

180. **Sos.** Oltenitei, Sector 4 semidec., 70 mp, mobilat, utilat, ap 3 cam, 3/10, tv, frigider, renovat, net, cablu tv, loc parcare, CCTV scandent, mall Sun Plaza, piata Berceni,, piata Sudului Mega Image, **525 €;** ☎0744.167.037

181. **Stefan** cel Mare, Barbu Vacarescu 4 min metrou, dec., 80 mp, mobilat, utilat, stradal, 3 camere dec., cu 2 grupuri sanitare. Apartamentul este mobilitat si utilat complet. Este foarte spatios si luminos. Ideal firma, avand 2 camere stradale (Barbu Vacarescu). **500 €;** ☎0769.651.162

182. **Sun** Plaza dec., 72 mp, mobilat, utilat, chiar la intrarea in parcul Vacaresti si parcul Tineretului, 4-5 minute mall, 2 gr. sanitare, liber, termen lung. **350 €;** ☎0732.135.467 ramax2016@yahoo.com

183. **Sun** Plaza, Piata Sudului, Big berceni, Oltenitei semidec., 87 mp, mobilat, utilat, Proprietar, apartament 3 camere, 85 mp, et. 8/12, utilat, mobilat complet, lux, balcon inchis, aer conditionat, masina de spalat, frigider, aragaz. Sun plaza la 3 min de mers pe jos, **530 €;** ☎0762.465.579

184. **Tei** dec., 80 mp, mobilat, utilat, Agentie inchiriaza apartament cu 3 camere, et 2/8, modern, gresie, faianta, parchet, termopan, usi noi, AC, TV, balcon, izolat termic. Vecinatati: Floreasca, Petricani, Stefan cel Mare, Barbu Vacarescu, Doamna Ghica. **550 €;** ☎0752.122.818 stamviv08@yahoo.com

185. **Teiul** Doamnei, Brasoveni la 10 min. de metrou Obor dec., 70 mp, nemobilat, utilat partial, ocazie unica, 3 camere, 2 grupuri sanitare, etaj 2/8, dec., zugravit recent, nemobilat doar bucataria, partial, contract ANAF, liber, 1+1 garantie **300 €;** ☎0757.400.300 neagut65@gmail.com

186. **Teiul** Doamnei, sectia 7 dec., 70 mp, mobilat, utilat, etaj 4/8, mobilat si utilat, curat, ideal familie termen lung, acces rapid mijloace de transport, contract Anaf, avans 1+1, vecinatati: Obor, Colentina, Tei, Pipera. **350 €;** ☎0758.074.444/ 021.210.76.00 valigeorgescu88@gmail.com

187. **Timisoara,** cartierul Brancusi ANL, dec., 125 mp, mobilat, utilat, construit in 2009, bloc 4 etaje, termoizolat, 110 mp utili (living 32 mp, 2 dormitoare, 2 balcoane, 2 bai), centrala, et. 4/4, proaspat renovat, mobilat si utilat, linia Ratb 168, 1+1 garantie, comision 0. **475 €;** ☎0744.520.525

188. **Tineretului** dec., 57 mp, mobilat partial, utilat partial, Apartament cu trei camere pentru inchiriere A®n zona parcului Tineretului. Mai avem tot de inchiriat si un alt apartament de doua camere la sala Dalles si un altul pe bulevardul Carol cu 4 camere. **450 €;** ☎0740.321.913/ 0726.340.034 razvan@apostrof.ro

189. **Tineretului,** dec., 70 mp, mobilat, utilat, Procapital Development va propune spre inchiriere apartament 3 camere dec., Este un apartament renovat, mobilat si utilat, totul nou. **550 €;** ☎0720.888.100 zogoreanu.carmen@procapitald.ro

190. **Tineretului,** dec., mobilat, utilat, proprietar inchiriez apartament 3 camere, zona parc Tineretului, Aleea Tohani. Mobilat, utilat, tv, cablu, masina de spalat, frigider, apometre, repartitoare. Apropiere metrou, piata, scoala; **450 €;** ☎0721.271.212

191. **Tineretului,** Costache Stamate, dec., 74 mp, mobilat, utilat, 3 camere dec., vedere parc, bloc monolit 1988, renovat, mobilat si utilat. **550 €;** ☎0747.777.767/ 021.323.00.10 office@centralimobiliare.ro

192. **Titan,** 2 minute metrou Piata Trapezului, dec., 70 mp, mobilat, utilat, str Trapezului, 3 camere confort 1 dec. mobilat tineresc, etaj 2/10, gresie, faianta, parchet, 2 balcoane. **350 €;** ☎0761.532.117

193. **Titulescu,** dec., 90 mp, mobilat, utilat, Cofetaria Ana (modificat din 4), dec, cf. 1, et. 9/10, bloc reabilitat termic, lift nou, mobilat si utilat, 2 balcoane inchise, aer conditionat, camara, debara, liber. **585 €;** ☎0757.866.152

194. **Titulescu,** Banu Manta, semidec., 75 mp, mobilat partial, neutilat, Apartament cu 3 camere semidec., in zona Piata Victoriei, Titulescu stradal, etaj 7/9, bloc reabilitat termic, 2 bai, renovat, liber. Vecinatati: Kiseleff, Aviatorilor, Dorobanti, Piata Romana. **475 €;** ☎0752.122.053

195. **Titulescu,** Dr. Felix, dec., 80 mp, mobilat, utilat, dec, cf. 1, et. 2/8, suprafata 80 mp, mobilat si utilat complet, aer conditiona in toate 3 camerele, mobilier modern, proaspat zugravit, bloc 1990 reabilitat, repartitoare, apometre, 5 minute pana la metrou. **600 €;** ☎0757.866.152

196. **Turda,** dec., 100 mp, mobilat, utilat, apartament 3 camere dec., suprafata 100 mp. Zona Podul Grant, Parcul Regina Maria, 2 dormitoare, 1 living, 2 baie. Terasa de 50 metri patrati, iesire din living. Mobilat, utilat complet, **599 €;** ☎0745.771.090 Alecs.iordan@yahoo.com

197. **Ultacentral,** Sala Palatului, dec., 77 mp, mobilat, utilat, duplex lux, et. 3 si 4, et. 3: sufragerie, bucatarie, baie, terasa, Et. 4: 2 dormitoare, baie, **1.110 €;** ☎0722.536.952 Dobrescu_iulian@yahoo.com

198. **Unirea,** Calea Victoriei, Centrul Istoric, 70 mp, mobilat, utilat, renovat total, mobilat/utilat modern Mobexpert **450 €;** ☎0723.712.803

199. **Uniri,** Traian, 3 camere, mobilat si utilat modern, dec., 85 mp, mobilat, utilat, apartament 2 camere de inchiriat pe Strada Traian, modern mobilat si complet utilat, vedere si acces stradal, etajul 6/8, bloc din 2000, 4 balcoane, 85 mp, dec., confort 1.www.realkom.ro **650 €;** ☎0740.620.112 marian.popa@realkom.ro

200. **Unirii** semidec., 80 mp, mobilat, utilat, B-dul Unirii, apartament de lux, 3 camere, etaj 5/8, cu imbunatatiri, mobilat si utilat complet, are loc de parcare propriu in spatele blocului, bloc si scara VIP-uri, **650 €;** ☎0752.036.997/ 0765.400.929

201. **Unirii** dec., 80 mp, mobilat, utilat, Zepter, 3 camere, et. 4/6, vedere stradala, 2 grupuri sanitare, complet utilat si mobilat, 2 aer conditionat. Proprietar. **650 €;** ☎0731.788.878

202. **Unirii** apartament 3 camere - central dec., 150 mp, mobilat, utilat, apartament 3 camera situate in zona Unirii, Piata Bucur. Bloc construit in 2007, parcare subterana, la doar 5 minute de metrou. Stare impecabila! **800 €;** ☎0726.758.679 danutc2009@gmail.com

203. **Unirii** la 15 minute metrou, Mircea Voda, Camera de Comert, 3 camere de inchiriat dec., 80.00 mp, mobilat, neutilat, **500 €;** ☎0724.808.552 matei@mateipantea.ro

204. **Unirii** vav Camera de Comert, dec., 115 mp, nemobilat, utilat partial, spatiu de birouri situat intr-o cladire de birouri, constructie 1998, etaj 5, paza permanenta, format din 3 incaperi dec.e, hol receptie, bucatarie proprie, doua grupuri sanitare si doua balcoane. **650 €;** ☎0799.984.105

205. **Uniri,** Berloni, Tribunal, premier clinic, semidec., 100 mp, mobilat, utilat, stradal, privatehouse.ro va propune spre inchiriere un apartament deosebit, in zona Unirii. Inchiriere apartament 3 camere Bulevardul Unirii, nr 57, stradal, langa Premier Clinic si Berloni. **700 €;** ☎0760.101.098 claudiu@privatehouse.ro

206. **Unirii,** Decebal, 90 mp, nemobilat, utilat, plan secund, complet dec., 2 grupuri sanitare, aer conditionat, proaspat zugravit, et. 4/8, bucatarie utilata, merita vazut **440 €;** ☎0753.153.711

207. **Unirii,** Fantani dec., 80 mp, mobilat, utilat, Unirii Bd., nr 18, etaj 7/8, ap. de lux, mobilat si utilat pt locuit, contract ANAF ,sunt particular. **900 €;** ☎0723.712.900 adrianaa2012@yahoo.com

## Imobiliare închirieri 4 CAMERE

208. **Unirii,** Horoscop, metrou, stradal, dec., 90 mp, mobilat, utilat, etaj superior, dec., mobilat utilat modern, la 1 min metroul Piata Unirii, liber, 2 bai, cu vedere la Dambovita si Fantani, igienizat, lift modern. Urgent! Exclusivitate! **650 €;** ☎0723.019.495 cameliadona@yahoo.com

209. **Unirii,** Nerva Traian, dec., 75 mp, mobilat, utilat, Alexandru Vlahuta, 6/8, dec, 2wc, mobilat utilat complet, 75 mp, construit 1991, gresie, faianta, parchet, termopan, usa metalica, aer conditionat, pozitie buna, aproape metrou, contract ANAF, liber, 1l+1l **450 €;** ☎0724.336.834

210. **Unirii,** Parlament, dec., 80 mp, mobilat, utilat, proprietar ofer spre inchiriere apartament renovat modern, deosebit, mobilat, utilat complet, pentru locuit. Dispune de ac, repartitoare caldura, apometre. Pretabil cetatean occidental. Contract ANAF **850 €;** ☎0733.319.223

211. **Unirii,** Piata Unirii dec., 84 mp, mobilat, utilat, 1993 an de constructie, oferta inchiriere apartament 3 camere, mobilat, Corneliu Coposu stradal. **600 €;** ☎0740.620.112 marian.popa@realkom.ro

212. **Unirii,** Sfanta Vineri, dec., 73 mp, nemobilat, neutilat, et 3/8, dec, nemobilat, neutilat, spatios, luminos, scara curata, liber. Termen lung. Doar pentru firme. Decontare Anaf. **400 €;** ☎0761.066.200 imobiliare.az@gmail.com

213. **Unirii,** Zepter dec., 80 mp, nemobilat, utilat, Apartament 3 camere, dec., Unirii, Zepter. **525 €;** ☎0765.502.268

214. **Universitate,** semidec., 70 mp, mobilat, utilat, inchiriere apartament 3 camere Universitate, spatios, luminos, dispune de 2 grupuri sanitare, balcon, spatii depozitare, et. 3/7. Acces rapid catre Unirii, Romana, Kogalniceanu, Cismigiu **500 €;** ☎0757.704.332 alexandru.ion@houseadvisers.ro

215. **Universitate,** Batistei, Intercontinental, semidec., 75 mp, nemobilat, utilat partial, 3 camere, vav Intercontinental, sdec, et 1/9, 70mp, vedere spate (liniste), nemobilat, utilat, centrala termica proprie, PGFT, AC. Liber. Decontare ANAF. urgent. **800 €;** ☎0761.066.200 imobiliare.az@gmail.com

216. **Universitate,** blv. I. C. Bratianu semidec., 70 mp, mobilat, utilat, Universitate, blv. I. C. Bratianu, direct propietar, etaj 3/8, stradal, vis-a-vis de spitalul Coltea, 70 mp, renovat, utilat, metrou, termen lung, avans 2 luni, tel., 500 euro. **500 €;** ☎0724.874.749 georgejurnal@yahoo.com

217. **Universitate,** Piata Romana, dec., 110 mp, mobilat partial, proprietar, 3 camere et. 5/7, termopane, usa metalica, bucatarie utilata, masina spalat rufe, centrala proprie, gresie, faianta, parchet, neg., **550 €;** ☎0722.460.766

218. **Vacaresti,** 10 minute metrou Berceni, dec., 70 mp, mobilat, utilat, parcul Tineretului, stradal, vav mall San Plaza, etajul 1, gresie, faianta, parchet, termopane, mobilat si utilat, liber, termen lung **350 €;** ☎0728.777.132 adriangeambei@yahoo.com

219. **Vatra** Luminoasa, Mihai Bravu, semidec., 70 mp, mobilat, utilat, 8/10, aer conditional, usa metalica, liber, 400 euro/ luna - 1 luna avans + 1 luna garantie, **360 €;** ☎0724.581.411 mihai.bobarnea@gmail.com

220. **Victoriei,** dec., 80 mp, mobilat, utilat, Doctor Felix, la 5 min de metrou, renovat nou, linie metrou: Tineretului, Unirii, Universitate, Romana, Aviatorilor, Aviatiei, Pipera. Ianga: Ion Mihalache, Gara de Nord, Dorobanti, Stefan cel Mare, liber, **500 €;** ☎0771.542.321/ 0728.054.245 davidescu.aurelian@gmail.com

221. **Vitan** mall, Foisorului, dec., 78 mp, mobilat partial, utilat partial, apartament dec. etaj 4/8 semimobilat curat renovat recent vedere stradala. **375 €;** ☎0765.404.303

222. **Vitan,** dec., 77 mp, mobilat, utilat, apartament de inchiriat 3 camere, direct de la proprietar nou renovat. Mall Vitan stradal mobilat si utilat complet etajul 2 vedere mixta. Inchiriez la o familie sau pentru firma, **600 €;** ☎0765.420.789/ 0760.046.566

223. **Vitan,** metrou Mihai Bravu, 3 camere, 90 mp, semidec., 90 mp, mobilat, utilat, modern, apartament 3 camere de inchiriat pe Strada Voineasa, 90 mp, modern mobilat si complet utilat, etajul 3/3, 1 balcon, bloc reabilitat termic construit in 2001, renovat recent. www.realkom.ro **600 €;** ☎0768.112.113 oliver.postolache@realkom.ro

224. **Vitan,** Octavian Goga, dec., 80 mp, mobilat, utilat, str. Anastasie Panu, 5/8, dec., 80 mp, pat in fiecare camera, ideal studenti, liber, mobilat si utilat modern, acces rapid: Unirii, Nerva Traian, Timpuri Noi, Tineretului, Decebal, Dristor, 1+1. **600 €;** ☎0723.840.830 costin@evogrup.ro

225. **Vitan,** Stadion Olimpia, semidec., 75 mp, mobilat, utilat, 3 cam. 5/8, termopan, parchet, mobilat, utilat complet, gresie, faianta, 2 bai, 2 balc., plasma, mas. de spalat, aragaz, frigider, liber, pt. familie cu copii, o luna+o luna garantie, 2 min. RATB market Profi,10 min. Metrou, **289 €;** ☎0766.661.912

## Apartamente 4+ camere

1. **13 Septembrie,** Drumul Sarii, dec., 100 mp, mobilat partial, utilat, inchiriez apartament 4 camere, 100 mp, dec., mobilat/ nemobilat sau partial, zona linistita, 550 euro/ luna, etaj 4/8, 2 balcoane, aproape de centru comercial/ piata, parcare ☎0722.404.983 arcaluxro@yahoo.com

2. **Apartament** 4 camere zona Apusului, o parte din utilitati incluse in pret semidec., 65 mp, mobilat, utilat, **450 €;** ☎0722.382.832 contact@erikachica.ro

3. **Apartament** 4 camere, Camera de Comert dec., 94 mp, nemobilat, neutilat, **550 €;** ☎031.630.35.50 sorin@sorinraducu.ro

4. **Apartament** generos Kiseleff, Arcul de Triumf semidec., 164 mp, nemobilat, utilat, **1.500 €;** ☎0799.029.263 raluca.timofti@catoma.ro

5. **Aviatorilor** dec., 156 mp, nemobilat, utilat partial, Apartamentul este situat pe starda Emil Pangrati vis a vis de Televiziunea Romana. Este complet renovat, dispune de parchet masiv, geamuri termopan, centrala proprie. Este un apartament luminos. **1.700 €;** ☎0730.660.165 cristiradu20@yahoo.com

6. **Bd.** Unirii stradal birouri firma 110 mp birou dec., 110 mp, nemobilat, utilat, **799 €;** ☎0726.498.849 exclusivmileniumimobiliare@yahoo.com

7. **Berceni,** Aparatorii Patriei metrou dec., 95 mp, nemobilat, neutilat, strada Sergent Ion Ariceanu stradal, 5 camere confort 1 dec., nemobilat, renovat,parter /8, gresie, faianta, 2 grupuri sanitare, pentru birouri sau locuit, **450 €;** ☎0761.532.117

8. **Brancoveanu,** Straja, str. Moldoveni, dec., 68 mp, mobilat, utilat, dec. renovat recent totul nou bloc reabilitat 2 apartamente pe etaj 2 grupuri sanitare mobilat partial utilat complet gresie faianta parchet termopan usa metalica acces metrou Sudului 10 minute, **420 €;** ☎0722.555.660 advaimob@yahoo.com

9. **Bucurestii** Noi, Teatrul Masca semidec., 100 mp, mobilat, utilat, Apartament 4 camere, imbunatatiri multiple, proximitate parc, metrou, piata, mobilat si utilat complet, centrala proprie, aer conditionat, an constructie 2008. **500 €;** ☎0744.525.191 escada.gts@gmail.com

10. **Calea** Vitan la intersectia Sos. Mihai Bravu dec., 85 mp, mobilat partial, utilat, prop., 4 cam., dec., 85 mp, 9/10, zona Mihai Bravu, luminos si primitor, pozitionare E-V, bucataria si un dormitor mobilate complet, renovat, compartimentare deosebit?, 1+1. **550 €;** ☎0722.305.309 oana_mariuca@yahoo.com

11. **Cismigiu,** apartament 4 camere dec., 115 mp, mobilat partial, utilat, Apartament 4 camere Cismigiu, renovat recent, materiale de lux. **1.200 €;** ☎0764.100.045 onuburlacu@gmail.com

12. **Colentina,** Radovanu, dec., 90 mp, mobilat, utilat, apartament cu 4 camere, semimobilat, aer conditionat, parchet, usa metalica, bloc reabilitat, cablu TV, internet, termopane. **500 €;** ☎0764.020.325

13. **Colentina,** Rascoala 1907 100 mp, mobilat partial, utilat, Proprietar, p/8, an constructie 1987, renovat iunie 2019, semimobilat, aer conditionat, g+f+p, 2 bai, masina spalat, frigider, usa metalica. **550 €;** ☎0745.463.078

14. **Cotroceni** Palat, Gradina Botanica, comision 0% dec., 100 mp, nemobilat, utilat, apartament renovat modern, singur etaj, vila complet reabilitata, langa Palat Cotroceni, cu finisaje de calitate superioara, ideal pentru un spatiu modern de birouri. Contactati-ne, comision 0%. **980 €;** ☎0726.077.077 office@zoomcity.ro

15. **Cotroceni** pod, dec., 137 mp, mobilat partial, utilat partial, stradal, parter de bloc, 137mp, cu garaj, in curs de renovare; situat la parterul inalt al unui imobil fara risc seismic, pozitionat la intersectia dintre Soseaua Cotroceni si Spaiul Independentei. **900 €;** ☎0799.984.105

16. **Decebal,** Piata Muncii, dec., 101 mp, mobilat, utilat, 4 cam, 101.7 mp, izolat termic, 2 bai, 2 balcoane, 2 aparate AC, apometre, filtru de apa, um, p, t, g, f, videointerfon metrou 6 min, scoala, 1 luna gar, 1 luna garantie, exclus ag. **700 €;** ☎0723.575.306 andrey_ionescu@yahoo.com

17. **Dorobanti** Calea, ING Bank, beautiful luxury, dec., 100 mp, mobilat, utilat, stradal, bulevard ,economic, 4 cam.transformate in 3 camere, bloc 1980, et.5, finisat, lux, 2 bai, large living 32 mp, 3 air conditioners. Rapid Romana, Victoriei, Universitate. Pret plus taxe c-ct Anaf, **750 €;** ☎0724.587.634

18. **Dorobanti, Stefan cel Mare, dec., 102 mp, ap. 4 camere, 1980, totul nou, etaj 1 cu vedere stradal (Dorobanti), pe termen lung, gresie, faianta, aer cond., termopan, usa metalica, 799 €; ☎0744.608.749**

19. **Eroii** Revol

23. **Dristor,** 1 cam., mobilata, utilata, inchiriez camera la curte, mobilata, toate utilitatile incluse in pret, curata, langa metrou Dristor. **500 L;** ☎0765.502.146 Andra_zxy@yahoo.com

24. **Drumul** Taberei, Prelungirea Ghencea, S.U. 123 mp, curte 20 mp, 3 cam., nemobilata, neutilata, casa, vila de inchiriat in zona Prelungirea Ghencea-strada Iernii, compusa din 3 camere, bucatarie, 3 bai, cu pod locuibil, suprafata utila de 123 mp., utilitati, centrala proprie, curte 20 mp. **600 €;** ☎0728.874.507 costinviziru.khc@gmail.com

25. **Drumul** Taberei, Prelungirea Ghencea, S.U. 180 mp, curte 180 mp, 5 cam., mobilata, utilata, vila p+m, 5 dormitoare, partial mobilata sau nemobilata, 2 gr. sanitare,centrala termica, curte 180mp, loc pentru gratar, strada foarte linistita, la 30m de strada principala, acces imediat stb. **1.100 €;** ☎0769.470.920

26. **Floreasca,** Dinamo S.U. 190 mp, curte 200 mp, 5 cam., nemobilata, neutilata, vila p+1, singur curte, 5 camere si multiple dependinte, garaj, pe o strada foarte linistita (strada infundata) nemobilata, preferabil pentru locuit **1.600 €;** ☎0752.036.997/ 0765.400.929

27. **Floreasca,** Dinamo, S.U. 200 mp, curte 90 mp, 5 cam., nemobilata, neutilata, D+P+1, singur curte, acces auto, parcare, proaspat zugravita, curata, nemobilata,ct. 5 ac, doar rezidenta, termen lung, Contract Anaf, avans 1+1, comision agentie 50%, vecinatati: Dorobanti, Stefan cel Mare, Capitale. **1.700 €;** ☎0758.074.444/ 021.210.76.00 valigeorgescu88@gmail.com

28. **Foisorul** de Foc, S.U. 415 mp, curte 300 mp, 8 cam., nemobilata, utilata, Str. Pop de Basesti, nr. 17, d+p+1e+m, suprafata 415 mp utili, suprafata teren 300 mp, liber, 166 mp, 8 camere, 4 gr. sanitare, open space, toate utilitatile, pretabila birouri, pret negociabil. **2.999 €;** ☎0758.085.005

29. **FUNDENI** SOSEAUA, vis-a-vis Spitalul Fundeni, S.U. 150 mp, curte 3000 mp, 3 cam., mobilata, utilata, situata intr-un cartier rezidential de vile la maxim 1 minut de Sos. Fundeni, foarte aproape de mijloacele de transport in comun si totusi intr-o zona foarte linistita, **650 €;** ☎0728.879.798/ 0721.221.940

30. **Ghencea,** traseu masina 185, 3 cam., mobilata, inchiriez vila parter+ etaj, **450 €;** ☎0723.190.262

31. **Imaginatie** si creativitate tridimensionala intr-un spatiu de vis, Balotesti, S.U. 273 mp, curte 1057 mp, 6 cam., mobilata, utilata, **1.790 €;** ☎0748.889.926 ionut.stancu@imobiliareacasa.ro

32. **Inchiriere** birouri (165/330/496/660/800 mp) zona Dorobanti, Putul lui Zamfir 32-34 S.U. 165 mp, 5 cam., nemobilata, neutilata, **2.290 €;** ☎031.630.69.39 vlad@vgheorghiu.ro

33. **Inchiriere** casa, vila central National Arena, Vatra Luminoasa, S.U. 200 mp, curte 110 mp, 7 cam., mobilata partial, utilata, **2.300 €;** ☎0730.305.305 davidoliver@galaxyimob.ro

34. **inchiriere** case, vile zona Corbeanca pret 700 euro S.U. 135 mp, 5 cam., mobilata, utilata, **700 €;** ☎0720.133.267 athos.imob@yahoo.com

35. **Ion** Mihalache, Chibrit, S.U. 70 mp, curte 100 mp, 2 cam., nemobilata, neutilata, imobil P+M, open space, cu imbunatatiri, centrala proprie, aer conditional, curte, parcare, ideala pentru activitate de birou, pret 7,5 euro/mp. **525 €;** ☎0752.036.997/ 0765.400.929

36. **Ion** Mihalache, Expozitiei, metrou 1 Mai, S.U. 70 mp, curte 50 mp, 2 cam., nemobilata, neutilata, vila p+m 35 mp pe nivel, constructie 2007, 4 locuri de parcare, curte, centrala proprie, termopan, baie cu dus, bucatarie, pretabil doar birouri, **525 €;** ☎0724.254.024 balescu.ionut@gmail.com

37. **Izvor** Casa Poporului p 1 S.U. 120 mp, curte 100 mp, 5 cam., nemobilata, neutilata, **1.400 €;** ☎0744.569.253 ungureanu.stefan@galaxyimob.ro

38. **Mogosoaia** vila moderna la inchiriere. S.U. 180 mp, curte 1000 mp, 4 cam., mobilata, utilata, Vila este renovata nou dupa ultimul chirias, este finisata modern, obiectele sanitare si gresia, faianta sunt din import, are 3 bai, 2 terase la dormitoare; langa: Pipera, Baneasa, Bucurestii Noi, Ion Mihalache. **700 €;** ☎0728.054.245/ 0771.542.321 davidescu.aurelian@gmail.com

**39. Olt, comuna Rotunda, inchiriez casa 4 camere+ teren 1500 mp, cu pomi fructiferi, 500 L; ☎0723.766.166**

40. **Piata** Domenii, Aristotel Pappia, S.U. 70 mp, curte 75 mp, 2 cam., mobilata partial, utilata, casa curte, Piata Domenii, pe str. Aristotel Pappia, singur curte, pt locuit/firma subsol o camera, parter living mare baie bucatarie, spatiu depozitare, etj. Camera mare cu baie, finisaje super lux. **800 €;** ☎0722.295.546 anagholami2@gmai.com

41. **Piata** Muncii - Pasajul Muncii, S.U. 115 mp, 3 cam., nemobilata, neutilata, casa p+m suprafata utila 115 mp, 3 camere, doua gr. sanitare, bucatarie, toate utilitatile, Izolata termic, centrala propie, pretabila pt activitati de birouri, libera, avans 1+1 cu contract ANAF, pret usor neg **1.100 €;** ☎0758.085.005 lucian@confortcasaimobiliare.ro

42. **Piata** Muncii, Matei Voievod, adiacent, S.U. 180 mp, curte 10 mp, 4 cam., mobilata, utilata, Piata Muncii, Calea Calarasilor, adiacent, duplex in zona de vile, living 40 mp, mansarda open-space, 3 gr. sanitate, mobilat si utilat, finisaje de calitate, pretabil pentru rezidential, loc parcare. **1.000 €;** ☎0758.085.003 daniel@confortcasaimobiliare.ro

43. **Pipera** S.U. 120 mp, curte 260 mp, 4 cam., mobilata, utilata, particular, casa cocheta, gradina superba ce ofera intimitate, in complex inchis si pazit. Complet mobilat si utilat. P+1, 120 mp, living si 3 dormitoare, 3 bai, garaj+2 parcari, gradina 260 mp, terasa. **875 €;** ☎0722.223.359 sorin.busegeanu@gmail.com

44. **PIPERA,** Sc. Americana, S.U. 173 mp, curte 500 mp, 5 cam., mobilata partial, utilata partial, vila p+1E, 1 dormitor mobilat la parter, baie + sauna, living cu incalzire in pardoseala, porti electrice, renovata proaspat, acces superusor, etaj: 1 dressing, 3 dormitoare si 2 bai, ultraurgent, **1.195 €;** ☎0736.853.525 cpirvu@gmail.com

45. **Pipera,** Iancu Nicolae vila deosebita amenajata nou S.U. 500 mp, curte 350 mp, 9 cam., mobilata partial, utilata, va oferim spre inchiriere o proprietate deosebita situate in zona de nord a capitalei mai exact pe strada Erou Iancu Nicolae. Vila a fost finalizata in anul 2008 iar in anul 2017 a fost reconditionata. **2.500 €;** ☎0752.413.105 Cristian@proestate.ro

46. **Pipera,** vila 6 camere, 4 bai, liber S.U. 280 mp, curte 320 mp, 6 cam., mobilata, utilata, **2.000 €;** ☎0720.565.898 nicoleta.schik@activimob.ro

47. **Sector 2, Vasile Lascar, S.U. 200 mp, 2002, 4 camere (1 camera are 60 mp) dec.e, 2 bai, 1 bucatarie situata pe doua strazi, pivnita 50 mp, curte 100 mp, pe termen lung, negociabil, 1.200 €; ☎0744.608.749**

## Imobiliare închirieri DIVERSE, CAMERE CU CHIRIE

48. **Sector 3, Strada Nucului, nr 55 curte 260 mp, 5 cam., mobilata, utilata, An constructie 2010, parter si etaj, 3 camere la etaj, 2 camere la parter, baie, bucatarie la etaj, baie, bucatarie la parter. Living+mansarda. Acces mij transport, aproape mall Vitan. ☎0732.264.485**

49. **Sos** Chitila/Bulevardul Laminorului S.U. 100 mp, curte 280 mp, 3 cam., mobilata, utilata, propunem spre inchiriere o vila recent renovata, izolata termic, zugravita, centrala termica, doua locuri parcare, curte amenajata, grup sanitar cu geam, domitor matrimonial + dormitor mic. Ocazie **500 €;** ☎0787.859.952

50. **Soseaua** Alexandriei, Safirului, S.U. 120 mp, curte 60 mp, 3 cam., mobilata, utilata, casa 3 dormitoare, P + 2 etaje mobilata si utilata, constructie 2018, **700 €;** ☎0742.111.113 teomario@yahoo.com

51. **Soseaua** Giurgiului, Piata Progresu, S.U. 290 mp, curte 290 mp, 10 cam., nemobilata, neutilata, vila zona Piata Progresu posibilitate gradinita, clinica azil, birouri, scoala, 10 camere, 295 mp, 2 etaje+ mansarda, 3 bai, 2 bucatarii, gaze, apa canalizare, exclus agentii. **1.800 €;** ☎0770.304.988

52. **Stirbei** Voda, Plevnei, S.U. 500 mp, curte 100 mp, 12 cam., mobilata partial, utilata partial, vila frumoasa, spatioasa, singur curte, c-tie 2005, p+2+mansarda inalta, locuibila, open space, finisata modern, 100 mp pe nivel cu 3 camere dec.e, ideal birouri, clinica, etc. **4.000 €;** ☎0722.715.380

53. **Stirbei** Voda, stradal, apropiere Berzei, Cismigiu, S.U. 60 mp, 3 cam., mobilata, utilata, casa individuala reabilitata, 2 camere + 1 cam. deschisa cu bucataria, mobilata/ semimobilata, zugravita, bonus acces gradina, verdeata, se accepta animale companie, curte comuna alt imobil fundal, intretinere mica **549 €;** ☎0722.226.581

54. **Tineretului** S.U. 150 mp, curte 80 mp, 5 cam., nemobilata, utilata, Vila singur curte, 5 camere, 3 grupuri sanitare, **1.200 €;** ☎0722.760.118

55. **Tunari,** casa duplex, S.U. 170 mp, curte 500 mp, 5 cam., mobilata, utilata, casa duplex Tunari, 170 mp, P+1, 5 camere, mobilat si utilat complet, apa, gaze, eletricitate. Parterul este format din living, baie, bucatarie, etajul este format din 3 dormitoare, 3 bai, si dresing. **750 €;** ☎0765.942.499

56. **Unirii** S.U. 123 mp, curte 100 mp, 4 cam., nemobilata, utilata partial, Unirii, Cantemir, parter inalt, acces stradal independent, singur pe nivel, pretabil diverse activitati - birouri/cabinete, after school, studio foto, centru de excelenta, atelier arte plastice. **950 €;** ☎0744.604.015 steodorescu.int@gmail.com

57. **Unirii,** S.U. 325 mp, curte 100 mp, 12 cam., mobilata partial, utilata partial, proprietar, vila superba, in spatele blocului Zepter. Pretabila birouri, locuit. Suprafata este de 325 mp d+p+et1+et 2. Se da in chirie si curtea vilei in care se pot parca lejer 3-4 masini. **3.100 €;** ☎0722.656.856 alexandrupenes@gmail.com

58. **Uniri,** Alba Iulia, S.U. 300 mp, curte 100 mp, 11 cam., nemobilata, neutilata, vila S+P+1E+M, 8-11 camere, 300 mp utili, 4 bai, renovata si consolidata 2009, finisaje de calitate: parchet din lemn triplu stratificat, centrala, A/C. Ideal birou/firma. **2.700 €;** ☎0723.334.024 bbadrian@gmail.com

59. **Universitate,** S.U. 120 mp, 5 cam., nemobilata, utilata partial, proprietar spatiu birouri et. 1 str. Coltei 3, 120 mp, 5 camere + hol intrare/receptie, o baie mare cu dus + un grup sanitar, bucatarie, 2 balcoane, bucatarie utilata, nediscutabil **1.200 €;** ☎0721.360.898 mirela.ilies@gmail.com

60. **Valtoarei,** Ferentari casa 12 paturi 3 camere+curte S.U. 46 mp, curte 24 mp, 3 cam., mobilata, utilata, casa 46 mp 12 paturi in 3 cam,3 bai, 1 bucatarie utilata, teren24 mp pentru firme cu multi angajati, cazare muncitori, hostel,fix in statia RATB Valtoarei, stradal. 5 min autobuz 141 la 5 min metrou. **550 €;** ☎0765.660.435 angeradrian@yahoo.com

61. **Vatra** Luminoasa, S.U. 200 mp, curte 80 mp, 6 cam., nemobilata, neutilata, vila singur curte, p+1, total 6 camere, 2 bai, 2 bucatarii, cu imbunatatiri, ideala birouri. **1.700 €;** ☎0752.036.997/ 0765.400.929

62. **Vila** parter si etaj Piata Victoriei renovata locuinta sau office S.U. 140.00 mp, curte 120.00 mp, 6 cam., mobilata partial, neutilata, **1.200 €;** ☎0725.540.400 vlad@vladtrimbitasu.ro

63. **Vila** superba 4 camere Timpuri Noi, locuinta, birou S.U. 170 mp, curte 176 mp, 4 cam., mobilata partial, utilata, **2.200 €;** ☎0769.250.545 contact@cristinamarin.ro

64. **Villa** 7 rooms for rent, Erou Iancu Nicolae, Pipera comision 0 S.U. 350 mp, curte 200 mp, 7 cam., mobilata, neutilata, **2.000 €;** ☎0787.566.615 ionelateleanu@galaxyimob.ro

65. **Vitan** mall, S.U. 180 mp, curte 70 mp, 7 cam., mobilata partial, utilata, inchiriez vila P+2 cu 7 camere in Vitan pentru orice activitate. **2.100 €;** ☎0763.102.443 morena_ela88@yahoo.com

## Diverse, camere cu chirie

1. **Antiaeriana** inchiriez camera in vila complet mobilata, internet, masina spalat, frigider, intrare separata, baie separata, termen nelimitat, merita vazuta; ☎0727.581.701

2. **Aparatorii** Patriei, apropiere metrou, particular, inchiriez camere in vila mobilate, toate facilitatile, tot confortul. Ofer si cer seriozitate; ☎0726.950.664

3. **Aparatorii** Patriei, ofer camere mobilate, baie, bucatarie, statie metrou Aparatori, pentru persoane tginere, fara copii mici; ☎0744.804.209

4. **Aparatorii** Patriei, metrou, casa curte pentru cazare muncitori; ☎0726.523.399

5. **Apusului,** cartier Militari, inchiriez camera la curte cu baie, bucatarie, + 300 garantie, **550 L;** ☎0761.458.020/ 0768.355.453

6. **Baneasa,** inchiriez camere, demisol, vila noua; ☎0770.762.740

7. **Bd.Dacia - Institutul Francez, Sector 2. inchiriez garaj zona Bd. Dacia - Institutul Francez, Ambasada Belgiei parcare subterana bloc, 2 porti cu telecomanda, siguranta maxima. Pret 300 ron/luna. 300 L; ☎0787.294.344**

8. **Berceni,** inchiriez camera la curte, totul separat, **700 L;** ☎0771.081.693

9. **Berceni,** camera pentru doamna, camera separata, frigider, msina, Tv-internet, domn crestin, sufletist, ofer gratuit la o doamna solitara,40-50 ani, chiar cu copii, contra ingrijire o data pe saptamana ap. Exclus barbati si cuplu. ☎0720.996.704

10. **Berceni,** inchiriez camera in ap. cf. 2, dec., unei tinere pentru menaj usor. Posibil si pentru termen mai lung; ☎0766.448.520

11. **Big** Berceni-Spitalul Bagdasar, camera bloc, mobilata complet, fara proprietar, curata, acces la baie+bucatarie la comun cu alti doi chiriasi, chiria este 400 de lei pt. o persoana ☎0762.932.711

12. **Brancoveanu,** statia Lamotesti, camera mobilata, dec.a, curata, televizor, acces dependinte, unei salariate, **450 L;** ☎0724.278.376

13. **Calea** Calarasilor, inchiriez teren centru, Calea Calarasilor, Univ. Hyperion, Bucuresti, central, teren 220-532 mp, teren de colt, deschidere 10 si 25m, vad, vizibilitate, artera circulata, utilitati stradale, liber, pt. activitati comerciale, servicii. **10 €;** ☎0743.174.433

14. **Calea** Dudesti, inchiriez camera cosmetica. Salonul este situat in Calea Dudesti, zona Mall Vitan, are vechime si clientela formata. Bya Beauty Style; ☎0721.395.420

15. **Calea** Giulesti, un pat in cadrul unui dormitor de barbati, tv, aer conditionat, **250 L;** ☎0729.478.158/ 0764.444.663

16. **Camera** cu televizor, baie, bucatarie, pentru o doamna, **300 L;** ☎0720.349.905

17. **Camera** de inchiriat Inchiriez camera la mansarda unei persoane singure, zona centrala, 16 mp, baie bucatarie la comun. Exclus familie cu copii, **600 L;** ☎0771.086.396 g_geo2730@yahoo.com

18. **Camera** micuta la un baiat (curte), acces baie, bucatarie, tv, cablu, net, zona linistita, incluse utilitatile, **700 L;** ☎0735.572.596/ 0767.683.420

19. **Camere** libere intersectia Timisoara cu Moinesti Inchiriez camere de 16 mp utilate cu pat, sifonier, comoda si televizor. Imobilul se afla la intersectia Bd .Moinesti cu Bd. Timisoara. Baile si bucatariile sunt la comun. In pret intra si utilitatile **700 L;** ☎0721.566.063

20. **Camin** muncitori Bucuresti, 15 lei/zi, stim ca majoritatea muncitorilor zabovesc doar seara si noaptea in unitatea lor de cazare. De aceea, punem la dispozitie servicii de calitate la cele mai bune preturi. **15 L;** ☎0722.304.830/ 0722.612.792 info@hotelzenix.ro

21. **Cartier** 23 August, sector 3, inchiriez camera curte, conditii, mobilata, baie, bucatarie, utilata; ☎0762.062.952

22. **Cartier** Andronache, Sector 2, str. Erou Scortan Ion nr. 99 B, inchiriez camera la curte, conditii exceptionale, **100 €;** ☎0767.223.397

23. **Cartierul** Pajura, inchiriez camera mobilata unei doamne; ☎0758.912.644

24. **Casa Poporului, ofer unei studente (salariate) camera complet separata in vasa-vila, confort, dependinte complete, internet, convenabil; ☎0723.254.180**

25. **Catelu,** Statuie, Ogorului nr. 19, inchiriez o camera la curte, conditii de bloc, la un baiat, salariat, **500 L;** ☎0731.541.243

26. **Central,** camera bloc, mobilata, separata, toate utilitatile, fara garantie, **300 L;** ☎0720.958.579

27. **Colentina,** capat tramvai 21, inchiriez camera la curte, in vila, mobilata, utilata, contorizata, cu baie, bucatarie proprii; ☎0757.356.074

28. **Colentina,** strada Moroeni, inchiriez camera in vila, etaj 1, intr-un apartament de 3 camere dec.e cu baia si bucataria la comun cu celelalte 2 camere, mobilat, TV, masina spalat, centrala. chirie 450 lei+garantie 450. **450 L;** ☎0726.458.716 nicolaennnicolae@yahoo.com

29. **Crangasi** Pod Grant, o camera, mobilata, la curte, intrare separata; ☎0721.445.865

30. **Drumul** Taberei, B-dul Timisoara, inchiriez camera la vila (curte), **800 L;** ☎0727.787.140

31. **DRUMUL** TABEREI, Tip-Top, Piata Moghioros, camera in apartament, dec., mobilat, utilat, masina de spalat, 2 grupuri sanitare. Accepta doar baieti, fara proprietar, Disponibile 2 camere din 3, contract c.f. sunati acum, **100 €;** ☎0739.883.380

32. **Drumul** Taberei, Favorit, camera mobilata in apartament , fara proprietar, dec.a, curata, acces dependinte, etaj 1/4, unui salariat. **500 L;** ☎0724.278.376

33. **Drumul Taberei, Lovinescu, parc, proprietar, camera in apartament (3) mobilat, utilat, curat, acces dependinte, 1+1 discutabil, 600 L; ☎0720.820.726**

34. **Eroii** Revolutiei, Muzeul Bacovia, ofer 2 camere la curte, mobilate, centrala proprie, baie si aragaz, masina de spalat, tv in ambele camere pentru 2 baieti seriosi, sa locuiasca in camere separate, 900 lei plus 500 lei garantie pentru 2 camere; **900 L;** ☎0735.343.011

35. **Gara** de Nord, Piata Matache, ofer camera mobilata, tv, baie, bucatarie, la o doamna, pentru menaj; ☎0734.340.429

36. **Gara** de Nord, zona, camera la curte, **700 L;** ☎0729.633.656

37. **Ghencea,** traseu masina 185, camera bucatarie, baie, mobilata, intrare separata, **150 €;** ☎0723.190.262

38. **Giurgiului,** inchiriez camera la bloc, la familie tanara, utilitati + **600 L;** ☎0727.860.353

39. **Gorjului,** inchiriez o camera, de preferinta sex feminin, doresc pensionara varsta a treia. Solicit mic ajutor in casa. Rog seriozitate. Urgent; ☎0722.651.429

40. **Hala** Traian aproape de Unirii, camera la curte, intrare separata, bucatarie proprie, mobilata complet, curata, tv internet, acces la baie la comun cu o doamna proprietara, camera este pt. o pers. 450 de lei chiria plata lunar; ☎076458039

41. **Imobil,** inchiriere camera la bloc, camera curata inchiriez camera mobilata intr-un apartament cu acces la baie si bucatarie unei studente nefumatoare. Casa linistita, nu galagie, ideala pentru o studenta. **500 L;** ☎0729.316.953 catalin.cojocaru.cc@gmail.com

42. **Inchiriez** camera la o doamna, fata. Fara agentie, fara avans, utilata, **600 L;** ☎0760.351.865

43. **Langa** Cismigiu, etaj mansardat, proprietar inchiriez apartament 2 camere (dormitor si camera de studiu) luminoase, cu acces direct la etajul casei. Dormitorul 20 mp are baie proprie 8 mp; camera de studiu 12 mp, **450 €;** ☎0722.630.051 Cornelia.filip@gmail.com

## Imobiliare închirieri SPAŢII COMERCIALE, BIROURI

44. **Luica** - Giurgiului, inchiriez camera la curte; ☎0771.315.646

45. **Luica** - Izvorul Oltului, camera mob. in ap., pentru o fata, **350 L;** ☎0763.070.130/ 0747.953.488

46. **Lujerului,** Cora, Militari, o camera mobilata, cuplu baieti sau fete; ☎0722.763.740

47. **Mihai** Bravu, Timpuri Noi, inchiriez camera cu dependinte la curte, la doua studente; ☎0723.831.503/ 0745.983.059

48. **Militari,** curte, camera mobilata, cablu, net, acces baie, bucatarie, plata lunar. Selectiv, numai o persoana ☎0761.645.844

**49. Militari, inchiriez camera utilata, mobilata complet, curatenie, liniste, caldura, apa calda, cablu tv, internet, 600 L; ☎0764.246.075**

50. **Militari,** Apusului, inchiriez camera in apartament, **400 L;** ☎0761.835.034

51. **Militari,** linia 41, statia Orsova, Cetatea de Balta, 12 minute de metrou Gorjului, camera mobilata, dec.a, curata, acces masina spalat, tv, unei tinere/ doamna salariata **400 L;** ☎0724.278.376

**52. Ofer unei doamne, fara vicii si obligatii, locuinta mobilata, cu incalzire centrala in schimbul ingrijirii unei persoane in varsta deplasabila. ☎0761.133.935**

53. **Piata** Progresului in apropiere de metrou Eroii Revolutiei, camera bloc in apartament de 3 camere dec. fara proprietar, o camera cu balcon propriu, acces la comun la baie+bucatarie cu alti doi chiriasi, chiria pt. o pers. 550 de lei ☎0768.013.183

54. **Piata** Resita, camera mobilata in apartament fara proprietar, pentru o fata, **375 L;** ☎0763.070.130/ 0747.953.488

55. **Piata** Romana-ASE camera bloc fara proprietar intr-un apartament de 4 camere semidec., camera este mobilata complet, curatata, eleganta, tv, internet, curata, acces la comun la baie+bucatarie cu alti doi chiriasi, 500 de lei chiria pt. o pers. ☎0726.451.221

56. **Piata** Victoriei, zona, o camera din 3, la bloc, pt. o fata nefumatoare. Toate utilitatile, tv, net, aer conditional, chirie **650 L;** ☎0723.213.603

57. **Rahova,** Piata, pentru o persoana baiat sau fata, camera bloc stradal, foarte curata, libera, persoane linistite, **400 L;** ☎0760.633.953

58. **Salaj** Pucheni in apropiere de Calea Ferentari, camera curte fara proprietar, intr-o casa modesta, mobilata, curata,la comun la baie+bucatarie cu alti chiriasi pt. o familie modesta sau un cuplu de pensionari 400 de lei; ☎0726.451.222

59. **Salariat** caut camera cu chirie (mansarda, demisol curte), exclus intermediari, urgent; ☎0736.477.590

60. **Sector** 5, camera si bucatarie la curte, mobilate; ☎0769.509.789

61. **Sector** 5, caut camera la curte, doamna vaduva caut camera la curte in Bucuresti, sector 5, nu doresc la comun, sunt o persoana curata si am grija de locul in care locuiesc. Recomandare de la adresa unde locuiesc in prezent de 5 ani. **400 L;** ☎0732.477.392

62. **Sector** 5, Pecineaga, inchiriez camera la curte pentru o singura persoan, toate conditiile de bloc, cu totul inclus, **500 L;** ☎0766.669.417/ 0762.082.465

63. **Sectorul** 3, Zona Salajan, inchiriez o camera unei doamne, poate fi si pensionara, **300 L;** ☎0727.628.817

64. **Soseaua** Giurgiului, inchiriere 2 camere, inchiriez 2 camere curte, Sura Mare, sos. Giurgiului, intrare separata, mobilat, curat, liber, tv, internet, baie si bucatarie comuna, 500 lei/ camera + utilitati separat, la 2 baieti. ☎0756.991.657

65. **Str.** Nicolae Giulesteanu nr. 10, sector 1, inchiriez 1 sau 2 camere la curte, mobilate, baie, bucatarie, termopan, parchet, pretul este 400 lei/camera, fara utilitati; ☎0767.842.934

66. **Titan,** camera de inchiriat, Titan, proprietar, inchiriez camera in apartament de 3 camere, mobilat utilat, foarte curat, doua grupuri sanitare. Foarte aproape de piata si de mijloacele de transport. 150 Â . **150 €;** ☎0747.388.711

67. **Titulescu,** o camera in ap. 3 camere, toate utilitatile, la o fata sau doua, nefumatoare, chiria **700 L;** ☎0723.213.603

68. **Titulescu,** la Victoriei, camera, toate utilitatile, tv, internet, aer conditionat, la o fata nefumatoare, chirie **600 L;** ☎0723.213.603

69. **Victoriei,** ap. 3 camere, caut colega, o fata nefumatoare, toate utilitatile, tv, net, aer conditionat, chirie **650 L;** ☎0723.213.603

70. **Vitan** Auchan, piata Bobocica, camera mobilata curte conditii bloc, acces baie bucatarie, cablu net, masina de spalat, zona buna mijloace de transport foatre aproape. Pt o singura persoana ☎0762.992.990 antonio7274@yahoo.com

71. **Vitan,** Auchan, camera la curte (vla), cheltuieli utilitati incluse, detalii la telefon: **800 L;** ☎0784.961.808

## Spaţii comerciale, birouri

1. **1 Decembrie** 1918, nr. 35, S.U. 15 mp, sp. comercial, inchiriez spatiu la parter de bloc, langa piata, super vad, pretabil birouri, **250 €;** ☎0721.449.247

2. **13 Septembrie,** S.U. 200 mp, bloc din 2008, tot etajul 1, fost after school, compartimentat pt. asa ceva, centrala proprie, bucatarie, 3 grupuri sanitare, curte 130 mp **1.550 €;** ☎0722.465.875

3. **13 Septembrie,** S.U. 300 mp, spatiu birouri, super oferta, spatiu birouri str. Zidarului 9-11, 300 mp, P+2, 2007, antiseism, ac, ct, ct, tel Panasonic, retea date-voce, video, BGS, bucatarie utilata, finisaje deosebite, costuri mici utilitatile. **2.600 €;** ☎0762.205.027

4. **Afumati** Doraly, inchiriere spatiu hala, S.U. 550 mp, sp. depozitare, constructie 2005 suprafete libere de 500 mp, 1100 mp inaltimi 6-7 m, usa acces marfa/pietonala, acces tir/auto gr sanitar, binou, facilitati pret 4,5 euro/mp, se poate inchiria si spatii birou separat. **2.250 €;** ☎0724.485.211/ 0732.366.831 caramihailuminita@gmail.com

5. **Alexandriei,** S.U. 1500 mp, spatiu birouri, acum, direct proprietar ofer spre inchiriere in Bragadiru, jud. Ilfov. Depozite si birouri in suprafete de la 150 la 1500 m. Spatii mari de parcare. Toate utilitatile. **4 €;** ☎0725.347.623 rainbow@digi.ro

6. **Ap** birou birouri Unirii, Camera de Comert, Goga, S.U. 60 mp, **500 €;** ☎0726.498.849 exclusivmileniumimobiliare@yahoo.com

7. **Aparatorii** Patriei metrou S.U. 250 mp, sp. comercial, Spatiu comercial pretabil orice activitate situat langa Kaufland, are vitrina stradala 6 ml si acces din strada Iriceanu lon. Pretabil gradinita, salon cosmetic etc. pret 1.500 euro luna. **1.500 €;** ☎0722.519.815 mincaiulia@gmail.com

8. **APARTAMENT** GENEROS TELEVIZIUNE, DOROBANTI S.U. 183.00 mp, spatiu birouri, **1.600 €;** ☎0799.029.263 raluca.timofti@catoma.ro

9. **Apartament** nemobilat pt. birou Libertarii, Parlament, S.U. 70 mp, **400 €;** ☎0726.498.849 exclusivmileniumimobiliare@yahoo.com

10. **Apartament** nemobilat, Dorobanti, Stefan cel Mare ideal birou, S.U. 55 mp, **649 €;** ☎0726.498.849 exclusivmileniumimobiliare@yahoo.com

11. **Apartament** stradal Piata Dorobantilor S.U. 80 mp, spatiu birouri, **680 €;** ☎0799.029.263 raluca.timofti@catoma.ro

12. **Arcul** de Triumf, S.U. 150 mp, spatiu birouri, Marasti, et 3 in vila categ. A, ideal ptr birou, cabinet medical, vis a vis de spital Elias, disponibil de la 1 iulie. **1.500 €;** ☎0725.130.000

13. **Auchan** Militari S.U. 140 mp, sp. comercial, Inchiriez spatiu comercial, zona Auchan Militari. Suprafata utila 140 mp, 2 locuri parcare, aer conditionat, toate utilitatile, grup sanitar. **1.400 €;** ☎0733.822.822 contact@transparentresidence.com

14. **Auchan** Militari S.U. 140 mp, sp. comercial, Inchiriez spatiu comercial, zona Auchan Militari. Suprafata utila 140 mp, este racordat la toate utilitatile, aer conditionat, 2 locuri parcare, grup sanitar, centrala termica proprie **980 €;** ☎0733.822.822 contact@transparentresidence.com

15. **Aviatiei,** Promenada, pentru 8 persoane, S.U. 60 mp, spatiu birouri, birou mobilat complet pentru 8 persoane - All inclusive - include: chiria, mentenanta si utilitatile, paza receptie, internet, curatenie, caldura, racire. Sali de sedinta 1 ora gratuita/ saptamana **1.300 €;** ☎0724.798.495 ionut.lotca@topis.ro

16. **Aviatiei,** vizavi Promenada Mall, birou 4 pers., S.U. 35 mp, spatiu birouri, birou pentru 4 pers. la 2 min. de metrou Aurel Vlaicu, All inclusiv, mobilate complet, include (chiria + mententanta si utilitatile proprii, paza, receptie, internet, curatenie, caldura, climatizare) **580 €;** ☎0724.798.495 ionut.lotca@topis.ro

17. **Baba** Novac S.U. 55 mp, sp. comercial, Rond spatiu comercial p+m, s=55mp, renovat, aer conditionat, centrala proprie, toate utilitatile, pretabil birouri, depozit etc, liber. **600 €;** ☎0757.866.152

18. **Barbu** Vacarescu, nr. 75, sector 2, S.U. 210 mp, spatiu birouri, stradal, imobil S+P+M, ar constr. 1960, su 210 mp, singur curte. Renovata, pretabil pentru orice fel de activitate (nu alimentatie publica), partial mobilata. Pret discutabil. **2.200 €;** ☎0744.504.279

19. **Bariera** Progresului, str. Ana Ipatescu, S.U. 330 mp, sp. industrial, agentia imobiliara Expert Pro Development SRL Inchiriezaa hala 330 mp Giurgiului, bariera Progresului. Str. Ana Ipatescu, hala cu inaltimea de 4.5m constructie din anul 2000 din panouri sandwich. **1.500 €;** ☎0770.890.011 amgmarketingonline@gmail.com

20. **Bd** Regina Elisabeta parter S.U. 107 mp, sp. industrial, Proprietar inchiriez apartament 3 camere bd Regina Elisabeta nr 71 (piata M Kogalniceanu) 107 mp bloc stradal parter 107 mp toate imbunatatirile ideal sediu firma sau punct de lucru eventual productie **500 €;** ☎0723.191.471 f_pana@yahoo.com

21. **Beller,** Floreasca, S.U. 55 mp, spatiu birouri, cladire birouri situata pe str. Johann Strauss, chiar A®n apropriere de intersectia cu Calea Floreasaca. **785 €;** ☎0723.547.544 elenamanzala5@gmail.com

22. **Berceni** sector 4, S.U. 70 mp, spatiu birouri, Acord Grup va propune diverse spatii de birouri in vederea inchirierii, diverse suprafete conform cererilor si necesitatilor dumneavoastre, pentru un bussines de succes. Clasa A, liber, P, 24h **10 €;** ☎0731.551.555 acordgrup@gmail.com

23. **Berceni,** metrou Leonida, 90 mp, vitrina stradala S.U. 90 mp, sp. comercial, Direct proprietar! Berceni, metrou Leonida la 10 minute, inchiriez spatiu comercial, 90 mp, vitrina la strada, in apropierea complexului comercial La Strada Mall, liber, toate utilitatile, parcare. **1.100 €;** ☎0774.075.901/ 0773.903.372

24. **Bragadiru** Pod S.U. 120 mp, sp. industrial, spatii productie, depozitare suprafete de 120 mp, 170 mp, 330 mp, 360 mp, constructii din panouri sandwich sau caramida, cu birouri si gr sanitare, inaltime 4.5m, usi mari de acces, utilitati, **4 €;** ☎0724.694.803/ 0721.707.355 officeavantajconsult@gmail.com

25. **Brancoveanu** metrou, Alunisului, S.U. 59 mp, spatiu birouri, stradal, spatiu pretabil birou, cabinet, imobil curte, **400 €;** ☎0728.955.401

26. **Brancoveanu,** S.U. 440 mp, spatiu birouri, cladire noua de lux finalizata in 2018, prima inchiriere, pozitionata excelent acces metrou/ ratb, piata, hipermarketuri la 5 min, sala asteptare, pretabil pt. policlinica, cab. medicale, lab. analize, birouri **8 €;** ☎0729.737.619 office@photocake.ro

27. **Brancoveanu,** S.U. 50 mp, spatiu birouri, spatiu ideal pentru activitati de birou, sediu firma, magazine online, etc, **450 €;** ☎0729.737.619

28. **Brancoveanu,** proprietar, colaboram si cu agentii S.U. 180 mp, sp. depozitare, inchiriere 180 utili, brancoveanu, in cladire noua **9 €;** ☎0729.737.619

29. **Bucur** Obor S.U. 15 mp, sp. comercial, Spatiu comercial de inchiriat in zona Bucur Obor, vad, parter bloc. Pretabil amanet. ☎0722.773.558

30. **Bucur** Obor, Bucuresti S.U. 86 mp, sp. comercial, Inchiriez spatiu comercial vis a vis de Bucur Obor.86 mp. Parter+Mezanin. Utilat coafor. **1.100 €;** ☎0722.425.504 cristiserban001@gmail.com

31. **Bucuresti,** S.U. 170 mp, spatiu birouri, proprietar ofer la inchiriat spatiu compartiment open space si 3 camere individuale, 1 grup sanitar, ideal call center, birou avocati, contabilitate. Pretul este de 1350; **1.350 €;** ☎0721.373.115/ 0722.933.646 sport_3000_grup@yahoo.com

32. **Bucuresti,** Barbu Vacarescu stradal S.U. 100 mp, spatiu birouri, etaj 2 vila, suprafata utila 100 mp, 3 camere, nemobilat, constructie 2018, interfon, gresie, faianta, parchet, termopan, 2 grupuri sanitare, bucatarie semimobilata, spatiu depozitare **900 €;** ☎0722.408.660 dana@dacristravel.ro

33. **Bucuresti,** Calea Dorobanti, S.U. 55 mp, sp. comercial, Va propunem spre inchiriere 3 spatii comerciale din incinta Galeriei Mario Plaza: 42,

# Imobiliare închirieri SPAŢII COMERCIALE, BIROURI

87. **Lizeanu,** S.U. 105 mp, spatiu comercial, ☎0721.237.956

88. **Luica** - sector 4, S.U. 225 mp, sp. comercial, inchiriez spatiu parter+demisol, 115+110 MP, stradal, toata utilitatile, open space, lift, pretabil supermarket, farmacie, laborator analize. Negociabil **3.000 €;** ☎0746.177.700

89. **Magurele,** Iflov S.U. 1400 mp, sp. comercial, constructie moderna, personalizabila, pretabila showroom, productie, depozitare cu 600 mp birouri+ 800 mp hala foarte luminoasa, pozitie deosebita fara risc blocare in trafic, deschidere la asfalt, **5.600 €;** ☎0726.463.446 laureatinvest@gmail.com

90. **Maria Rosetti nr. 38, S.U. 50 mp, sp. comercial, de inchiriat spatiu, 2014, la parter de bloc, stradal, vitrina, amenajat, exclus imobiliare, 18 €;** ☎**0752.885.780**

91. **Matei** Voievod, Popa Nan, S.U. 45 mp, spatiu birouri, birou in suprafata de 45 mp, situat la etajul 1/p+2. Situat pe Matei Voievod, acces facil la mijloacele de transport in comun. Pret 450 euro/ luna. Comisionul agentiei 50% din chiria unei luni+tva. **420 €;** ☎0755.073.101 alexandru@expertimobiliar.com

92. **Metrou** Bazilescu, Bucuresti, sector 1 S.U. 600 mp, sp. comercial, proprietar inchiriez cladire noua p+2, 600 mp utili, curte, situata stradal, la 50 m de metrou Bazilescu, parcare usoara. Finisaje de calitate, granit. Pretabil clinica,birouri, sala evenimente, etc **5.000 €;** ☎0721.292.386

93. **Metrou** Grozavesti S.U. 25 mp, spatiu birouri, Splaiul Independentei, spatiu 25 mp, cladire mica de birouri, doar parter, spatii curate, paza 24/24, acces 24/24 h, amenajat, energie electrica contorizata separat, **175 €;** ☎0724.694.803/ 0721.707.355 officeavantajconsult@gmail.com

94. **Metrou** Grozavesti, S.U. 110 mp, spatiu birouri, Splaiul Independentei, spatiu 110 mp open space, cladire mica de birouri, doar parter, spatii curate, paza 24/24, acces 24/24 h, amenajat, energie electrica contorizata separat, **770 €;** ☎0724.694.803/ 0721.707.355 officeavantajconsult@gmail.com

95. **Metrou** Mihai Bravu, S.U. 177 mp, spatiu birouri, agentia imobiliara Expert Pro Development inchiriaza spatii birouri 177 mp din care utili 155 mp etaj 2/2, intr-o cladire de birouri moderna situata stradal in apropiere de metrou Mihai Bravu. **1.500 €;** ☎0770.890.011 amgmarketingonline@gmail.com

96. **Metrou** Pacii, Militari, spatiu birou 63 mp, S.U. 63 mp, spatiu birouri, 0 comision, spatiu de birou langa metrou Pacii, la 5 minute de mers pe jos. Spatiul este deja compartimentat, nu necesita investitii pentru amenajare. Este disponibil pe 2 niveluri (etaj 2 si 3). **290 €;** ☎0787.204.109 marius.ghita@remax.ro

97. **Mihai Bravu nr. 12, S.U. 86 mp, langa Obor, vitrina 7,6 m, amenajat, 1.700 €;** ☎**0767.543.354**

98. **Militari** Iuliu Maniu Pacii, metrou, spatiu birouri S.U. 400 mp, spatiu birouri, inchiriez cladire birouri, situata pe Iuliu Maniu 171C, iesire la bulevard, vis-a-vis de OMV Valea Cascadelor, la 400 m de metrou, 1500 eur/etaj, 7 eur/mp, 15 locuri parcare, 400 mp, **7 €;** ☎0726.700.990 florin@woodexpert.ro

99. **Militari** Lujerului, spatiu comercial S.U. 9 mp, sp. comercial, Lujerului, 1 spatiu comercial, intrare separata strada, 9mp, vitrina, baie, vad. Actual magazin, pretabil ceasornicarie, croitorie, birou termopane, calculatoare, papetarie, cafetarie, birou diverse **150 €;** ☎0723.119.000

100. **Militari** Residence si Chiajna, S.U. 140 mp, sp. comercial, spatii suprafete incepand de la 50 mp pana la 200-400 la intrare in Militari Residence, str. Weiner Palada si Chiajna Dudu stradal cu vitrina stradala, amenajari in functie de necesitatile chiriasului. **7 €;** ☎0725.740.601

101. **Militari** Residence, S.U. 170 mp, sp. comercial, spatiu comercial in Militari Residence, suprafata 170 mp, vitrina 13 ml, aflat la parterul unui imobil din 2018. Spatiul are forma patrata, este open space, are inaltime de 3m. Spatiul are 380V, **1.300 €;** ☎0727.256.147/ 0740.023.488 nicoli.imobiliare@gmail.com

102. **Militari** Rosu, S.U. 24 mp, spatiu birouri, birou cu suprafata de 24 mp utili, cu hol la intrare, baie si camera cu geamuri mari, la parterul imobilului de D+P+3E stradal, contorizare individuala. **220 €;** ☎0729.481.840/ 0761.028.046 imobeurocasa@gmail.com

103. **Militari** sector 6, S.U. 95 mp, sp. comercial, spatiu comercial stradal zona Restaurant Cocosu Rosu. **700 €;** ☎0720.888.113

104. **Militari** sector 6, S.U. 400 mp, sp. comercial, spatiu comercial/birouri zona Apusului sector 6. **6 €;** ☎0720.888.113

105. **Militari,** 0 comision, spatiu comercial, parter , S.U. 42 mp, sp. comercial, spatiu comercial cu intrare direct din strada, aflat intr-o zona circulata. Spatiu de expunere mare (vitrina). Cartier Militari Residence, strada Tineretului, aproape de capatul liniilor de autobuz. **600 €;** ☎+40787204109 marius.ghita@remax.ro

106. **Militari,** Lujerului, S.U. 1000 mp, sp. comercial, spatii 500-1000 mp, pentru depozitare si vanzare cu vadm acces tir, rampe, paza nonstop, toate utilitatile, 2e/mp. **2 €;** ☎0722.252.995

107. **Militari,** Lujerului, S.U. 40 mp, Str. Drumul Timonierului nr. 26, magazie 40 mp cu vad pentru depozitare si vanzare situata in en gros. Apromat, acces tir, paza nonstop, pretabil pentu orice domeniu de activitate, toate utilitatile, pentru informatii, Marian, **10 €;** ☎0722.252.995/ 0769.805.758

108. **Militari,** Lujerului, S.U. 20 mp, sp. comercial, Str. Drumul Timonierului nr. 26. Spatii comerciale cu vad pentru vanzare in en gros. Apromat pretabil pentu orice domeniu de activitate, paza nonstop, lifturi industriale, rampe acces tir, locuri de parcare, suprafete intre 10 mp si 50 mp. **16 €;** ☎0722.252.995/ 0769.805.758

109. **Militari,** Preciziei, S.U. 160 mp, sp. industrial, spatii depozitare cu suprafete de 160 mp si 200 mp, cu rampa, contorizare separata, apa in interior, acces la grup sanitar. **3 €;** ☎0724.694.803/ 0721.707.355 officeavantajconsult@gmail.com

110. **Militari,** sector 6, S.U. 350 mp, spatiu birouri, cladire birouri clasa A+++ zona Autogarii Militari. **3.000 €;** ☎0720.888.113

111. **Militari,** sector 6, S.U. 220 mp, spatiu birouri, spatiu birouri sector 6 zona autogarii Militari **900 €;** ☎0720.888.113

112. **Militari,** sector 6, Iuliu Maniu, S.U. 60 mp, sp. comercial, spatiu comercial renovat complet zona Pietei Veteranilor **1.800 €;** ☎0720.888.113

113. **Militari,** sector 6, Uverturii 147 stradal, 135 mp S.U. 135 mp, sp. comercial, Spatiu comercial stradal Bulevardul Uverturii 147, suprafata 135 mp., spatiul se afla la parterul unui imobil nou. Comision 50%, pretul este negociabil. **2.200 €;** ☎0728.874.503

114. **Mogosoaia,** Centura, Bucuresti, S.U. 1130 mp, sp. industrial, inchiriez hala premium climatizata 1130 mp Mogosoaia Centura 5856 euro/luna, birouri 216mp P+1. **5.856 €;** ☎0770.890.011 amgmarketingonline@gmail.com

115. **Mogosoaia,** inchiriez restaurant pe malul lacului, S.U. 650 mp, sp. comercial, inchiriez restaurant pe malul Lacului Mogosoaia, cu spatiu generos, dotat cu tot necesarul pentru mese de 250 de persoane, parcare curte interioara, gradina si deschidere de 100 m la luciul lacului, **3.600 €;** ☎0723.571.522 iondulugeac@yahoo.com

116. **Morarilor,** sector 2, in spate la Circa 9 Politie, S.U. 45 mp, spatiu birouri, doua birouri alaturate, in vila, mobilate, la et. 1, cu S 15 si S 25 mp, cu toate dotarile si utilitatile necesare: internet, A.C. etc. Curat, finisari de lux, confortabil. Se inchiriaza impreuna, **400 €;** ☎0722.180.661 mihai.crt@gmail.com

117. **Mosilor** S.U. 100 mp, sp. comercial, Obor spatiu comercial parter de bloc suprafata 100 mp, vitrina 10 ml, compartimentat in 4 incaperi, dublu acces, centrala proprie **1.490 €;** ☎0724.226.342/ 021.312.59.99 cristian@k-imobiliare.ro

118. **Mosilor - Eminescu, S.U. 116 mp, sp. comercial, inchiere spatiu comercial 116mp, open space, liber, vitrina stradala 11m liniara, pret 3250E/luna, negociabil usor. 3.250 €;** ☎**0721.367.426/ 0721.367.436**

119. **MOSILOR,** S.U. 25 mp, sp. comercial, spatiu comercial situat la parter, Calea Mosilor Nr 300, vitrina stradala, **1.000 €;** ☎0725.130.000

120. **Nerva** Traian adiacent, spatiu comercial 44 mp [destinatie], Spatiu comercial la parterul unui bloc cu acces direct in strada, ideal pentru magazin, activitate birou, salon infrumusetare, agentie turism, croitorie, etc. Detalii suplimentare la telefon. Va multumesc **280 €;** ☎0758.144.488/ 031.401.29.06 ionut@compleximobiliare.ro

121. **Obor,** S.U. 60 mp, inchiriez spatiu comercial, stradal, **800 €;** ☎0745.333.999

122. **Obor,** Pantelimon, S.U. 37 mp, spatiu birouri, birou lux, multiple oportunitati, 10 euro/mp; ☎0745.051.201

123. **Onesti,** judetul Bacau S.U. 400 mp, sp. comercial, va punem la dispozitie spre inchiriere un spatiu de 400 mp. Spatiul se afla in Onesti, judetul Bacau si este compartimentat P+1. **11 €;** ☎0755.980.025 fanuta5450@gmail.com

124. **Pache** Protopopescu,Pro TV,spatiu comercial,187 mp S.U. 187 mp, sp. comercial, agentia imobiliara RealKom va ofera spre inchiriere spatiu comercial pe Bulevardul Pache Protopopescu, 187 mp, 6 incaperi si 2 bai, parter/3 etaje, 3 locuri parcare www.realkom.ro **2.450 €;** ☎0740.620.112 marian.popa@realkom.ro

125. **Panduri,etaj** in cladire ofice de inchiriat, S.U. 530 mp, spatiu birouri, va oferim spre A©nchiriere in cladire de birouri spatiu situat la etajul 5 ce m?soara 530 mp. Spatiul este open space, partial compartimentat si dispune de 2 bai si bucatarie. **10 €;** ☎0752.413.105 Cristian@proestate.ro

126. **Pantelimon** S.U. 160 mp, sp. comercial, Spatiu de inchiriat, compus din 70 mp spatiu + 90 mp locuibili, strada principala, transport in comun, toate utilitatile: gaze, canalizare, apa, curent ☎0728.620.355

127. **Pantelimon** DN3 S.U. 1060 mp, sp. depozitare, spatiu de productie/ depozitare/ logistica, constructie 2018, suprafata 1060 mp, compus din 867 mp depozit si 190 mp birouri. Spatiul dispune de incalzire, curent trifazic, acces **6.200 €;** ☎0724.226.342/ 021.312.59.99 cristian@k-imobiliare.ro

128. **Pantelimon,** Mega Mall, S.U. 60 mp, spatiu birouri, va oferim spre inchiriere un spatiu comercial sau de birouri ideal pentru activitate de birou ori salon cosmetica, birou notarial, agentie de turism, pretabil la multe la 4 minute de Mega Mall stradal, **500 €;** ☎0766.319.297 gorgastefan@yahoo.com

129. **Pantelimon,** Morarilor S.U. 190 mp, sp. comercial, stradal, spatiu comercial parter de bloc, suprafata 190 mp, vitrina 17 ml, toate utilitatile, vad foarte bun, trafic pietonal, locuri de parcare, acces marfa prin spatele. **3.300 €;** ☎0731.514.554/ 0724.226.342 cristian@k-imobiliare.ro

130. **Penthouse** Generos, Titulescu S.U. 135 mp, spatiu birouri, **1.200 €;** ☎0799.029.263 raluca.timofti@catoma.ro

131. **Piata** Crangasi S.U. 22 mp, sp. comercial, spatiu cu vad f.bun, vitrina 4ml, pretabil orice activitate, grup sanitar, open space. 1 luna avans 2 luni garantie. Disponibil 1 august. Contractul se face pe maxim 3 ani. **2.000 €;** ☎+40724317571 lazarimobiliare@gmail.com

132. **Piata** Domenii, Spitalul Universitar Elias, S.U. 110 mp, spatiu de birou in cladire de birouri, foarte spatios si luminos suprafata utila 110 mp. Spatiul la etajul 2 si este compartimentata in 4 birouri, 1 bucatarie, 1 balcon, 1 grup sanitar. **800 €;** ☎0724.798.495 ionut.lotca@topis.ro

133. **Piata** Victoriei- birou in Victoria Business Center S.U. 304 mp, spatiu birouri, etaj 8, 304 mp, 10 birouri,2 bai, receptie,4 balcoane, 2 lifturi. Amenajarea spatiului va fi facuta pe placul si nevoile noilor chiriasi. Avantaj pentru o companie care isi doreste personalizarea sediul. **2.960 €;** ☎0769.204.006 contact@bogdangutu.ro

134. **Popesti** Leordeni S.U. 20000 mp, sp. depozitare, calitatea cea mai inalta preturi incepand 2,2 euro/mp hale depozitare incepand de la 50 mp pana la 20.000 mp se pot imparti in functie de necesitatea chiriasului birouri spatii de productie; ☎0741.200.094/ 0758.022.771 grecrombussinesgroup@yahoo.com

135. **Popesti** Leordeni, S.U. 750 mp, sp. industrial, linia de centura spatiu productie/ depozitare suprafata 700 mp inaltime 9 m cu pod rulant de 3 tone, curte 350 mp, birouri 38 mp, **3.500 €;** ☎0724.226.342/ 021.312.59.99 cristian@k-imobiliare.ro

136. **Popesti** Leordeni, 10 m centura Bucuresti, S.U. 1330 mp, sp. industrial, teren betonat, imprejmuit, iluminat, apa, curent, gr. sanitar, birou 24 mp, pretabil: dezmembrari auto, service auto, vopsitorie, depozit materiale, parc auto, org santier, caz. munc, **600 €;** ☎0729.737.619

137. **Popesti** Leordeni, str. Pavel Ceamur nr. 2, S.U. 931 mp, spatiu birouri, societate inchirieaza spatiu birouri si depozite.Imobilul este nou construit, cu finisaje foarte bune.Parter plus etaj, cladire noua finalizata 2019 **15 €;** ☎0758.110.000/ +40758110000 gabriel.marigab@gmail.com

138. **Progresului** Str. Ana Ipatescu Bucuresti Bariera S.U. 1000 mp, sp. industrial, gentia imobiliara Expert Pro Development inchiriaza hala premium in Jilava Bariera Progresului pe strada Ana Ipatescu, hala este open space, are 1.000 mp cu inaltimea de 6 m la cornisa si 7 m pe mijloc. **5.000 €;** ☎0770.890.011 amgmarketingonline@gmail.com

139. **Rahova,** Bucuresti, S.U. 190 mp, sp. comercial, ofer spre inchiriere spatiu comercial sos. Alexandriei rond cu Antiaeriana **1.000 €;** ☎0723.090.786/ +40723090786 gineta.vladu@gmail.com

140. **Republica** inchiriere spatiu S.U. 60 mp, spatiu birouri, Republica inchiriere spatiu parter s=60 mp, 2 camere pretabil birou, depozitare usoara, magazine online, orice lata activitate, locuri parcare la 3 mi de metrou, facilitati, incalzire, racire **480 €;** ☎0724.485.211/ 0732.366.831 lcluminita7@gmail.com

141. **Republica,** Faur, sector 3, S.U. 130 mp, spatiu birouri, spatiu situat la etaj 1, 130 mp (3 camere - 20, 35 si 75 mp). incalzirea se efectueaza electric, ac, iluminat led, parchet, proaspat renovat, parcarePret: 5 euro chirie + 2 euro mentenanta + 2 euro utilitati **5 €;** ☎0721.833.915 sabo_daniel@yahoo.com

142. **Republica,** metrou, inchiriere spatiu hala, S.U. 1000 mp, Pantelimon, spatii ind., s. 150 mp, 390 mp si 1.100 mp si 1.600mp,2000mp inaltimi de la 5 m-7 m, amenajat recent, pretabil productie/depozitare incalzite, gr. sanitare/birouri, paza, pret 5,5 euro. **5 €;** ☎0732.366.831/ 0724.485.211 lcluminita7@gmail.com

143. **Romana,** Dorobanti, Premium, parter, parcare 1loc S.U. 25 mp, spatiu birouri, Victoriei, ASE, Dorobanti, Cladie premium, spatiu de 20 mp la parter/P+7, 1 loc de parcare gratuit, curatenie, paza 24/7, grup sanitar, se accepta sediu social. Dotari: A/C, LCD. Pret all inclusive. **500 €;** ☎0724.608.384 oxana.lotca@topis.ro

144. **Rosetti,** 2 camere mari, nemobilate, baie, bucatarie, parter inalt, pentru firme/ birouri, **500 €;** ☎0763.070.130/ 0747.953.488

145. **SC** inchiriaza spatii productie si de depozitare, atelier galvanizare, birouri, parcare auto (pretabila si la alte activitati), zona Obor, Veranda Mall. Relatii la telefon; ☎0746.184.594

146. **Sebastian** S.U. 35 mp, sp. comercial, magazin strada principala 6 benzi, pretabil orice domeniu, **600 €;** ☎0722.391.299/ 0721.400.924

147. **Sector** 1 Baneasa Bucuresti S.U. 464 mp, spatiu birouri, particular inchiriez 3 spatii( 93mp, 143mp, 228mp) cladire de birouri, open space, utilitati , lift, curent 220 si 380. Pret chirie 10e mp. Bulevardul Oaspetilor nr 4 sector 1. **10 €;** ☎0722.740.045 familia_stanciu@yahoo.com

148. **Sector** 2, str. Emanciparii, S.U. 70 mp, sp. comercial, inchiriez spatiu, constr. caramida, 2001, teren d. 20, pretabil pet shop, plafar, second hand, magazin alimentar sau specializat, birouri, depozit, intersectie 3 strazi, compartimentat 3 incaperi, **650 €;** ☎0767.072.667

149. **Snagov,** Ghermanesti, S.U. 1000 mp, sp. comercial, hala, P+M, 1000 mp, 2 wc, 5 birouri, constructie din panouri sandwich 2014, aer conditionat, gresie, faianta, parchet, 2 centrale termice, magazin cu vitrina, usi mari de acces, supraveghere video 24/24, lift, liber, **3.000 €;** ☎0724.336.834

150. **Sos.** Fundeni, nr. 159 S.U. 1000 mp, spatiu birouri, Fundeni Tower, imobil nou, confort, calitate si siguranta, parcare, paza, supraveghere video, la etj. 1-3, 2 lifturi, visa -vis spitalul Fundeni. **9 €;** ☎0739.620.626 tomah.ahmed@sirgrup.ro

151. **Soseaua** Berceni nr. 3, metrou Dimitrie Leonida, S.U. 30 mp, spatiu birouri, spatiu de birouri, depozitare cu suprafata de 30 mp plus spatii auxiliare langa metrou Dimitrie Leonida, fan curier, **170 €;** ☎0724.458.272/ 0730.320.124

152. **Soseaua** Cotroceni 13, S.U. 8 mp, sp. comercial, stradal, in statia Carol Davila, spatiu comercial la parter, suprafata 8 mp, vitrina 2 m, curent, apa, situat in cladire p+2e cu fatada renovata. **350 €;** ☎0732.456.797

153. **Soseaua** Giurgiului, S.U. 60 mp, sp. comercial, este situat in sos Giurgiului nr 119, in complex Flamura (fosta farmacie Remedia), **3.000 €;** ☎0744.510.999 dorutasbac@yahoo.com

154. **Soseaua** Oltenitei 142 S.U. 35 mp, sp. comercial, Inchiriere spatiu in suprafata utila de 35 mp si deschidere de 6 ml, situat la parter de bloc, beneficiind de trafic pietonal si auto. Pret inchiriere: 1.200 euro, iar pretul de vanzare 169.000 euro. **1.200 €;** ☎0722.339.400 catalina.avram@romconsulting.ro

155. **Spatii** cabinete medicale acreditate 3962 Stefan cel Mare- Viesparilor S.U. 90 mp, sp. comercial, **650 €;** ☎0766.442.554 violetaion@galaxyimob.ro

156. **SPATIU** COMERCIAL STEFAN CEL MARE / VITRINA S.U. 35.00 mp, sp. comercial, **440 €;** ☎0720.714.919 razvan.dumitrescu@catoma.ro

157. **Spatiu** Marasesti, 11 Iunie, S.U. 15 mp, sp. comercial, intersectie cu str Gheorghe Preotescu, spatiu comercial, 15 mp, pretabil magazin sau firma, rel la tel. **350 €;** ☎0724.370.636 mfirut@yahoo.com

158. **Spatiu** office Beller, Primaverii S.U. 85 mp, spatiu birouri, **850 €;** ☎0799.029.263 raluca.timofti@catoma.ro

159. **Spatu** birouri Ploiesti Albert Laboratorului 230 mp S.U. 230 mp, spatiu birouri, spatiu birouri/comercial, 230 mp, compartimentabil, mobilat sau nemobilat, etaj 2/S+P+2, renovat 2019, 20-25 locuri parcare disponibile, zona accesibila, aproape de Mall Shopping City, Kaufland, OMV. **920 €;** ☎0768.469.465 contanunturi@yahoo.com

160. **Stefan** cel Mare, adiacent, S.U. 35 mp, spatiu birouri, cladire birouri c-tie 2009, etajul 1, spatiu cu suprafata de 35 mp, pret 12 euro/ mp cu utilitati incluse, finisat modern acces terasa, **420 €;** ☎0724.485.211/ 0732.366.831 lcluminita7@gmail.com

161. **Stefanestii** de Jos Ilfov, hala de inchiriat S.U. 1150 mp, spatiu birouri, Hala de inchiriat Sos de Centura nr 10 Stefanestii de Jos, Hala depozitare 2 compartimentari 1150 mp, 4,75 euro + tva, 480 mp-4,75 euro+ tva. Birouri 680 mp, 6euro+ tva, ☎0744.651.044/ 0744.798.859 dan.popescu@mike.com.ro

162. **Stefanestii** de Jos, Ilfov, hala de inchiriat S.U. 1150 mp, hala de inchiriat Sos. de Centura nr. 10, Stefanestii de Jos, hala depozitare -2 compartimentari -1.150 mp - 4,75 euro + tva, 480 mp 4,75 euro + tva, birouri 680 mp 6 euro + tva ☎0744.651.044/ 0744.798.859 dan.popescu@mike.com.ro

163. **Stirbei** Voda S.U. 15 mp, sp. comercial, Inchiriere spatiu comercial Stirbei Voda. Dispune de spatii depozitare, vad comercial, fara alimentatie publica **275 €;**

164. **Stirbei** Voda, Plevnei, S.U. 500 mp, spatiu birouri, 5 min. metrou Gara de Nord, vila 2010, d+2+M, 500 mp, 100 mp pe nivel cu 3 camere dec.e, baie si bucatarie, mansarda inalta, frumoasa, open space, ideal birouri, clinica, etc **4.000 €;** ☎0722.715.380

165. **Strada** Matei Voievod, sector 2, S.U. 103 mp, sp. comercial, Rouman Estate va propune spre inchiriere un spatiu comercial situat la parterul unei vile stradale situata pe strada Matei Voievod, chiar in intersectia cu strada Agricultori, in apropiere de UNATC. **900 €;** ☎0727.899.929 office@rouman.estate

166. **Theodor** Pallady S.U. 67 mp, sp. industrial, zona Opel, spatiu pentru depozitare, etaj 2, suprafata 67 mp, lumina naturala, incalzire, curent trifazic, lift de marfa de 3 tone, **350 €;** ☎0724.226.342/ 021.312.59.99 cristian@k-imobiliare.ro

167. **Theodor** Pallady inchiriere spatiu birou S.U. 85 mp, spatiu birouri, Theodor Pallady Opel gtt cladire birouri spatii libere cu suprafata de 75 mp - 3 camere, 95 mp si 100 mp - 4 camere, etajul 2/3, imobil fara lift, finisate, contorizate separat, aproape de metrou **490 €;** ☎0724.485.211/ 0732.366.831 lcluminita7@gmail.com

168. **Theodor** Pallady, sector 3, S.U. 95 mp, spatiu birouri, proprietar inchiriez spatiu birouri, 3 camere, 95 mp, centrala proprie, aer conditionat, spatios, metrou 1 decembrie 1918, parcare 2 locuri, etaj 2 din 3, contorizat separat apa, gaze si curent, **6 €;** ☎0724.811.759/ 0723.854.365

169. **Timpuri** Noi metrou S.U. 30 mp, spatiu birouri, spatiul are o suprafata de 30 mp, este renovat, mobilat, aer conditionat, mochetat, balcon. paza, acces 24/24/7. Pret cu toate costurile incluse, curent, incalzire, internet. paza, 400 Euro. **300 €;** ☎0724.694.803/ 0721.707.355 officeavantajconsult@gmail.com

170. **Tineretului,** Dimitrie Cantemir, 120 mp, S.U. 120 mp, spatiu birouri, birou format din 4 birouri (3 dec.e) in cladire de birouri, zona Tineretului, Unirii cu regim inaltime d+p+4e. Cladirea are finisaje moderne, granit la exterior, marmura, a/c in fiecare birou. **1.300 €;** ☎0724.798.495 ionut.lotca@topis.ro

171. **Titan,** 1 Decembrie S.U. 92 mp, sp. comercial, spatiul are suprafata de aprox. 92 mp si vitrina de 12 ml; este ideal pentru magazin/showroom; beneficiaza de acces dublu, intrarea secundara avand rampa de incarcare; mijloacele de transport in zona **1.300 €;** ☎0728.973.745 marius.cojocariu@h-b.ro

172. **Titan,** Lucretiu Patrascanu, Bucuresti, S.U. 20 mp, spatiu birouri, spatii birouri suprafete intre 20-60 mp, zona Titan, Lucretiu Patrascanu, mochetat, paza, eventual sediu social. **180 €;** ☎0728.114.496

173. **Titan,** Trapezului S.U. 74 mp, sp. comercial, Spatiu comercial oferit spre inchiriere se afla in zona Trapezului intr-o zona de blocuri (nu este la bulevard). Pretabil pariuri sportive, magazin alimentar, salon infrumusetare, alte activitati. **800 €;** ☎0755.073.101 alexandru@expertimobiliar.com

174. **Ultracentral, stradal, inchiriez spatiu comercial, vitrina 3 m, utilat la cheie, pt. pizzerie, terasa, posibilitati multiple. Proprietar, 1.300 €;** ☎**0765.327.555**

175. **Unirii** S.U. 41 mp, sp. comercial, Camera de Comert, spatiu comercial, suprafata utila 41 mp, (suprf. construita 53 mp), etaj p/7, bloc 1996, intrare separata, liber, pretabil comercial sau birouri **500 €;** ☎0763.839.539/ 031.438.12.51 george@regalhouse.ro

176. **Unirii central - Budapesta, S.U. 130 mp, sp. comercial, restaurant de inchiriat, proprietar, restaurant cu terasa la cheie, cochet, cu finisaje delux, mobilat, echipat 50 de locuri in sala, 60 locuri terasa, cladire interbelica, vezi poze pe ww.anuntul.ro 2.500 €;** ☎**0731.542.872**

177. **Unirii** Bulevard, imobil de birouri S.U. 100 mp, spatiu birouri, open space, compartimentat, finisaje calitate superioara, centrala proprie, ac, receptie, lift, paza 24/24, parcare inclusa, 5 minute metrou, Nerva Traian, Mircea Voda. **1.100 €;** ☎0785.232.323 office@euroinvest.ro

178. **Unirii** vav Camera de Comert, S.U. 115 mp, spatiu birouri, spatiu de birouri situat intr-o cladire de birouri, constructie 1998, etaj 5, paza permanenta, format din 3 incaperi dec.e, hol receptie, bucatarie proprie, doua grupuri sanitare si doua balcoane. **650 €;** ☎0799.984.105

179. **Unirii,** S.U. 60 mp, spatiu birouri, Alba Iulia, cladire de birouri, constructie 2009, 60 mp, 120 mp, 180 mp, 240 mp, finisate modern, parcare subterana, paza/ receptie, pret 12,5 euro/mp cu utilitati incluse, **12 €;** ☎0724.485.211/ 0754.672.478 lcluminita7@gmail.com

180. **UNIRII,** S.U. 5 mp, spatiu birouri, Universitate, spatiu birouri, deschis, etaj 1/5, mobilat si utilat, paza, acces 24/24 ore saptamanal, acces 3 sali de sedinta, contract (punct de lucru), centrala, reabilitat si renovat 2015. **82 €;** ☎0722.702.564/ 0768.046.976 ioan.rusupfa@gmail.com

181. **Unirii,** 11 Iunie, S.U. 120 mp, sp. comercial, Unirii, 11 Iunie, spatiu pretabil comercial sau birouri, situat pe parter si demisol, cu intrare direct din strada, proaspat renovat, 990 euro/luna. **990 €;** ☎0722.321.021 dragan.georgeta@regalservice.ro

182. **Unirii,** Alba Iulia, Decebal, mall, metrou bloc nou S.U. 300 mp, spatiu birouri, 5 minute metrou,12 parcari, singur curte, p+3e 2010, finisaje premium, 4 bai, 6 balcoane, zona vile, sistem video, contract Anaf inclus, agentie, cabinet, birouri, hotel,clinica, call center, after school, 8 ac. **3.000 €;** ☎0758.259.750/ 0755.022.290 office@imobservicecenter.ro

183. **Unirii,** cladire 2014, clasa A, 53 mp S.U. 53 mp, spatiu birouri, Unirii, Hala Traian, spatiu de birou 53 mp, compartimentare sticla (birou conducere) + open space, geamuri rabatabile, 24 paza, receptie, lift, mocheta, se aplica 1.5 euro + TVA mentenata + utilitati **636 €;** ☎0724.798.495 ionut.lotca@topis.ro

184. **Unirii,** Grand Pier, S.U. 175 mp, spatiu birouri, et. 1 recent renovat, compartimentat in 4 camere + receptie clienti, baie, bucatarie, terasa exteriorara pretabil firma de contabilitate, hr, vedere spate biserica sf ecaterina, intrare impunatoare, **990 €;** ☎0721.373.115/ 0722.933.646 sport_3000_grup@yahoo.com

185. **Unirii,** hotel Horoscop, pret all inclusive S.U. 90 mp, spatiu birouri, piata Unirii, magazinul Unirea, cladire de birouri, spatiu birou, 3 cam.+ receptie, bucatarie mobilata, grup sanitar, mocheta noua. Recent zugravit, ac in fiecare birou, balcon, paza 24/7 **750 €;** ☎0724.608.384 oxana.lotca@topis.ro

186. **Unirii,** in spate la Hotel Horoscop, S.U. 100 mp, spatiu birouri, proprietar inchiriez etaj 4 in vila spatii de birou, open space ideal contabilitate it. pretul este de 650 eur sau 550 eur avans 3 luni, spatiul este in incinta hotelului Grand Pier. **550 €;** ☎0721.373.115 sport_3000_grup@yahoo.com

187. **Unirii,** Zepter, rond Alba Iulia S.U. 44 mp, spatiu birouri, spatiu de birou in cladire de birou, et. 1/5, pozitie stradala, su.utila 38 mp + 6 mp (spatii comune) Spatiul este dotat, ac, parchet, contorizat total, 2 gr. sanitare, mentenanta inclusa **440 €;** ☎0724.798.495 ionut.lotca@topis.ro

188. **Universitate** Armeneasca, S.U. 73 mp, spatiu birouri, spatiu birouri in suprafata utila de 72,4 mp, etaj 6, in cladire de birouri, chiria lunara este de 7 euro+tva/ mp, la care se adauga costul de mentenanta (utilitati incluse) in valoare de 2.75 euro+tva/ mp **603 €;** ☎0799.984.105

189. **Universitate,** S.U. 23 mp, spatiu birouri, cladire de birouri, la 400 m de gura de metrou, spatiu format dintr-o singura camera de 22,39 mp, situat la etajul 3, 10 euro+tva/mp; **267 €;** ☎0799.984.105

190. **Universitate,** S.U. 24 mp, spatiu birouri, la 400 m de gura de metrou, spatiu format dintr-o singura camera de 24,08 mp, situat la etajul 3, 10 euro + TVA/mp; **287 €;** ☎0799.984.105

191. **Universitate,** S.U. 41 mp, spatiu birouri, la 400 m de gura de metrou, spatiu format dintr-o singura camera de 40.95 mp, situat la mezanin; grup sanitar si bucatarie in folosirea comuna cu celelalte spatii de pe palier, 10 euro + tva/mp, **488 €;** ☎0799.984.105

192. **Universitate,** S.U. 53 mp, spatiu birouri, pozitie de exceptie, la doar 250 m de gura de metrou, spatiu in cladire de birouri, format din doua incaperi, cu o suprafata totala de 53 mp, conform planului atasat, **500 €;** ☎0799.984.105

193. **Universitate,** S.U. 87 mp, spatiu birouri, pozitie de exceptie, la doar 250 m de gura de metrou, spatiu in cladire de birouri, format din trei incaperi, cu o suprafata totala de 87 mp, conform planului atasat, **740 €;** ☎0799.984.105

194. **Universitate,** S.U. 58 mp, strada Nicolae Filipescu, la 400 m de gura de metrou din Batistei, spatiu de birouri compus din doua incaperi, 22,4 mp respectiv 24,1 mp, plus o anexa de 11mp, situat la etajul 3 al unei cladiri de birouri. **685 €;** ☎0799.984.105

195. **Universitate,** S.U. 37 mp, strada Nicolae Filipescu, la 400 m de gura de metrou din Batistei, spatiu de birouri compus dintr-o incapere de 36,75 mp, situat la etajul 6 al unei cladiri de birouri. **394 €;** ☎0799.984.105

196. **Universitate,** Armeneasca, S.U. 47 mp, spatiu birouri in suprafata utila de 47 mp, etaj 3, in cladire de birouri, chiria lunara este de 7 euro+tva/ mp, la care se adauga costul de mentenanta (utilitati incluse) in valoare de 2.75 euro+tva/ mp. **392 €;** ☎0799.984.105

197. **Universitate,** Armeneasca, S.U. 99 mp, spatiu birouri, spatiu birouri in suprafata utila de 98.8mp, etaj 6, in cladire de birouri, chiria lunara este de 7 euro+tva/ mp, la care se adauga costul de mentenanta (utilitati incluse) in valoare de 2.75 euro+tva. **823 €;** ☎0799.984.105

198. **Universitate,** clasa A, 48 mp - open S.U. 48 mp, spatiu birouri, Universitate Business Center, spatiu de birou tip open, mocheta va fi noua, peretii se zugravesc in alb. Spatiul are grup sanitar propriu, 2 ac, geamuri rabatabile. Acces 24/7, paza 24/7, receptie **576 €;** ☎0724.608.384 oxana.lotca@topis.ro

199. **Universitate,** clasa A, 74 mp (birou cu 3 incaperi) S.U. 74 mp, spatiu birouri, Universitate, Unirii, ultracentral, spatiu de birou, 3 incaperi, grup sanitar propriu, 2 ac, mocheta noua, paza 24/7, receptie L-V, metrou Universitate 2 min, 2 lifturi. Cladire modernizata in 2015 **884 €;** ☎0724.608.384 oxana.lotca@topis.ro

200. **Universitate,** Piata Rosetti restaurant 180 locuri S.U. 170 mp, sp. comercial, **3.500 €;** ☎0725.540.400 vlad@vladtrimbitasu.ro

201. **Universitate,** ultracentral S.U. 8 mp, spatiu birouri, spatiu birouri, tip hub, spatiu deschis, in pretul chiriei sunt incluse toate cheltuielile destinate unui spatiu de birouri, centrala termica, et. 2/5, acces sala de sedinte, 5 minute de metrou. **105 €;** ☎0722.702.564/ 0768.046.976 ioan.rusupfa@gmail.com

202. **Vacaresti,** S.U. 60 mp, spatiu birouri, vizavi de Facultatea Titu Maiorescu si de p-ta Vacaresti, 3 min metrou Timouri Noi, la demisol in vila numai cu spatii comerciale, toate facilitatile, ideal cabinet medical sau birouri. **2.000 L;** ☎0727.884.946/ 0745.087.966 office_treibrazi@yahoo.com

203. **Vasile** Lascar, S.U. 140 mp, spatiu birouri, open space, et. 1 in imobil p+3, imobil 2000, centrala proprie, aer conditionat, particular, **1.100 €;** ☎0722.638.714 mitriacristi@yahoo.com

204. **Vergului, inchiriere/ vanzare 315 mp constr., 253 utili, cu deschidere 25 m, stradal;** ☎**0766.463.882**/ **0723.277.601**

205. **Victoriei,** spatiu birou, 118 mp

# Imobiliare închirieri REGIM HOTELIER, CASE VACANȚĂ

16. **Calea** Victoriei, Romana, stradal, regim hotelier cazare regim hotelier garsoniera sau apartament in centrul Bucurestiului in zonele Universitate, Romana, Unirii, Decebal, non-stop. **70 L;** ☎0765.673.996/ 0765.673.996

17. **Calea** Victoriei, Unirii, regim hotelier non stop Cazare regim hotelier. Bd Unirii, Piata Romana, Universitate. Capacitate 1-6 persoane.Apartament sau garsoniera cu tv internet interfon.R?coroase **65 L;** ☎0765.673.611

18. **Cazare** short-time and long time Hotel Mon Caprice ofera cazare ieftina camere de 3 stele, modern amenajate, receptie nonstop, ambianta intima, confort si curatenie, televizor LED, AC, baie proprie, internet wireless parcare, **70 L;** ☎0723.107.007/ 031.437.97.09 office@hotelmoncaprice.ro

19. **Centrul** Vechi Bucuresti, regim hotelier Cazare garsoniere sau apartamente regim hotelier toate zonele centrale unirii universitate victoriei magazinul unirea. Pentru rezervare la telefon. Locatii curate de lux libere , wfi tv si parcare. Pr **45 L;** ☎0765.673.611

20. **Centura** sud, 3 km distanta de cartier Berceni apartament doua camere,discretie maxima, parcare, baie proprie, climatizare, pat matrimonial, canapea piele, curatenie, prosoape, lenjerii, minibar in camera, internet wi-fi, tv cablu. 3 ore 60 lei, 120 lei pe noapte. **60 L;** ☎0720.751.335 naftanclaudiu@yahoo.com

21. **Constanta** zona Tomis, garsoniera regim estival inchiriez garsoniera in Constanta zona Tomis-Nord; renovata, aer conditionat, frigider, cuptor microunde, aragaz, tv cablu; are backup (dus electric) in caz ca se intrerupe apa calda **100 L;** ☎0721.834.098 fat_hom@yahoo.com

22. **Costin** Georgian, Titan, chiar la gura de metrou Costin Georgian, garsoniera curata, tv, internet 50 lei 2-3 ore, 100 lei/zi, noapte non stop. **50 L;** ☎0728.768.943/ 0723.784.725

23. **Decebal,** Unirii, Dorobanti, inchiriem apartament de doua camere in sistem hotelier, 3 ore 50 Ron, 150 Lei/ noapte apartamentele sunt dotate si utilate, curatenie la nivel de 4 stele, locatiile sunt direct pe bd., zona terase. **50 L;** ☎0799.643.500

24. **Dimitrie** Cantemir, Unirii, Decebal, Nerva apartamente 2, 3 camere, garsoniere Dimitrie Cantemir ,Unirii, Decebal, Nerva Traian,Octavian Goga,C.coposu, Tineretului,loc de parcare, stradale, mob si utilate lux, internet, tv, non stop, discretie **150 L;** ☎0765.686.098/ 0765.686.098

25. **Dristor** Garsoniera spatioasa, mobilata frumos, imbunatatiri, masina spalat, tv, pret 50 lei / 2 ore, 100 lei / zi. **50 L;** ☎0722.481.960 justimobiliare@yahoo.com

26. **Dristor** metrou, inchiriez garsoniera regim hotelier chiar la Dristor 2, mobilata modern, tv, wi-fi, aragaz, frigider, masina de spalat, aer cond., lenjerii prosoape curate, gel dus, 60 Lei/3 ore, 120 Lei/ 24 ore **60 L;** ☎0755.424.005

27. **Dristor** Romana Universitate Unirii Berceni Obor inchiriem in regim hotelier garsoniere complet utilate si mobilate(tv, wi-fi, ac, masina spalat, prosoape si lenjerie. Imobile situate central aproape de metrou. Pre? 50-70lei/3h, 100-140lei/zi. **50 L;** ☎0745.942.565 marius.maxresidance@gmail.com

28. **Dristor,** inchirieri in regim hotelier in sectoarele 2 si 3, curate, frumos amenajate, zone centrale **100 L;** ☎0723.594.409

29. **Dristor,** Kaufland, Mihai Bravu, Vitan Prosper, Mc Donalds, garsoniere in regim hotelier 90, 100 l/zi sau pentru cateva ore 50 L, internet, curatenie si discretie, 2-3 ore 50 L, wi-fi, **50 L;** ☎0760.486.970

30. **Dristor,** 2 metrou, inchiriez gars regim hotelier, chiar la metrou Dristor 2, moderna, curata, tv, wi-fi, aragaz, frigider, masina de spalat, ac, pat mare, lenjerii si prosoape curate, gel dus 60 Lei/2-3h sau 120 Lei/24h, **60 L;** ☎0755.424.005

31. **Dristor,** garsoniera complet utilata si mobilata lux, parter, aer conditionat, wi-fi, tv, frigider, stradal. Oferim seriozitate si discretie. Se inchiriaza doar persoanelor serioase si cu bun simt ☎0727.668.797

32. **Dristor,** McDonald's, KFC, Mall Vitan, Mihai Bravu, garsoniere de lux, aer conditionat, curatenie dupa fiecare utilizare, se pot rezerva, pt. 2- 3 sau pe perioade lungi; ☎0763.497.850

33. **Dristor,** Vitan, Titan, Muncii, Berceni, garsoniere regim hotelier cf. lux, tv lcd, internet WiFi, foarte curat, lenjerii prosoape, nu primim escorte, 70 Lei/ 3 ore, 100-120 lei/zi, **70 L;** ☎0722.586.802

34. **Drumul** Taberei, Favorit, Piata Moghioros, stradal, amenajata lux, mobilata si utilata, wi-fi, pat matrimonial, f curat, lenj si pros mereu curate, ambient placut. Nu accept dne escorte, 60 lei/ 3 ore, 130 lei/ 24 ore, **60 L;** ☎0784.711.702

35. **Drumul** Taberei, garsoniera regim hotelier, inchiriez garsoniera, bd.1 Mai (aproape de Hanul Drumetului), led tv, wi-fi aer conditionat, 100 Lei/zi (check-out la ora 12:00), pt. maxim 2 persoane, exclus escorte **100 L;** ☎0765.181.554

36. **Eforie** Sud, oferta speciala cazare, camere de inchiriat pe perioada sezonului estival. Mai multe detalii la telefon ☎0758.010.861

37. **Herastrau,** poze 100% reale, regim hotelier, vila de lux pe malul lacului Herastrau cu ponton prorpriu, gratar industrial, capacitate 12 persoane, 130 lei/persoana/zi, **1.400 L;** ☎+40761082077

38. **Imobil,** 2 camere cazare in regim hotelier rezerva acum. Ofer spre inchiriere apartamente 2 camere cazare in regim hotelier mobilate si utilate complet. Tv led, AC, pat matrimonial, wi-fi, frigider, cuptor, cu microunde, masina de spalat etc. **150 L;** ☎0761.762.255/ 0746.132.059 ali_mohamedalljabed@yahoo.com

39. **Inchiriere** regim hotelier Calea Victoriei, stradal regim hotelier 1/2 camere. Avem locatii de lux in tot centrul Bucurestiului. Pentru detalii la telefon.Aer conditionat, prosoape si lenjerii curate. Non-stop, **55 L;** ☎0744.486.667

40. **Inchiriez** pensiune pe malul Lacului Mogosoaia situata la 12 km de centrul Bucurestiului, intr-o zona linistita cu deschidere de 100 la lac. **3.600 €;** ☎0723.571.522 iondulugeac@yahoo.com

41. **Lacul Tei, regim hotelier, zona Lacul Tei, curat, intim, discretie, 50 lei, 3 ore 100 lei, toata noaptea. ☎0767.878.755**

42. **Mall** Vitan, Alba Iulia rond, Unirii, Decebal, Dorobanti, garsoniere, apartamente stradale, mobilate lux utilate complet wifi, tv, masina de spalat, ac. Curate, lenjerii, prosoape. Termen scurt sau perioade lungi. Seriozitate, **100 L;** ☎0759.016.006/ 0763.359.060

43. **Mega** Mall, Sp. Monza, Sp. Pantelimon, National Arena, zona Delfinului, camere matrimoniale la Casa Iulia, pret inchiriere camere duble nefumatori, cu pat dublu sau doua paturi si baie proprie la 119 Lei/zi single, 130 dubla **119 L;** ☎0763.521.325 amicul_perfect_2006@yahoo.com

44. **Metrou** Dristor 2, chiar la statia de metrou, garsoniera mobilata lux, modern, complet utilata, doar la persoane foarte serioase, discretie maxima, loc de parcare facil, 2 ore/ 50 Lei **50 L;** ☎0722.521.870

45. **Militari** Residence apartament inchiriez apartament 2 camere in regim hotelierin Militari Residence, bloc 2018, mobilat utilat complet (toate noi) cum se vede in poze. Aer conditionat etc. Discretie maximaProsoape si lenjerii. **49 L;** ☎0773.731.380 nuam@yahoo.com

46. **Militari** Residence, garsoniera cf. 1, bloc 2016, aproape metrou Pacii, mobilat, utilat complet, AC, tv led, frigider, discretie maxima, lenjerii, prosoape curate, poze reale, loc parcare, 50 lei 2-3 ore, **49 L;** ☎0773.739.596 nuam@yahoo.com

47. **Pantelimon,** Delfinului, Morarilor, inchiriez garsoniera, curata, frumoasa si discreta intr-o zona linistita, Pantelimon Delfinului, Morarilor, Spitalul Pantelimon. Pret 50 Lei/ 2-3 ore, 100 Lei/zi **50 L;** ☎0720.431.435/ 0769.732.368

48. **Piata** Alba Iulia, inchiriez in regim hotelier garsoniera spre inchiriere in regim hotelier in vecinatatea Piata Alba Iulia, sector 3, mobilata modern, curata, tv, internet wi/fi, seriozitate, **100 L;** ☎0761.200.831 Smchristian13@yahoo.com

49. **Piata** Romana stradal, lux Cazare regim hotelier. Piata Romana, Universitate. Capacitate 1-6 persoane. Apartament sau garsoniera cu tv internet interfon **50 L;** ☎0723.214.660

50. **Piata** Victoriei, Dorobanti, Capitale, garsoniera Piata Victoriei, Dorobanti, aer conditionat, wi-fi, tv, mobila moderna. Masina de spalat, cuptor microunde, complet mobilat. La 1 min. de Piata si Guvernul Romaniei, 2-4 ore/70 lei. **70 L;** ☎0722.358.409

51. **Regim** hotelier bd. uniri rond Alba Iulia, Cantemir Tineretului, apartamente si garsoniere de 5 stele **120 L;** ☎0747.411.032

52. **Regim** hotelier Dristor/ Rm Sarat inchiriez garsoniera mobilata si utilata complet, tv, internet wi/fi, aer conditionat, curat, fara escorte **100 L;** ☎0761.200.831 Smchristian13@yahoo.com

53. **Regim** hotelier Unirii Piata Victoriei Universitate va oferim cazare in regim hotelier garsoniere si apartamente de 2 camere, in apropiere de Centru Vechi, Universitate, Piata Victoriei, Maternitatea Polizu, Centrul Sanador, Spitalul Filantropia. **100 L;** ☎0721.746.986

54. **Regim** hotelier Unirii, Victoriei, Romana, Centru garsoniere sau apartamente 2/3camere situate stradal, locatii foarte bune mobilate si utilate complet (masina de spalat, bucatarie completa).Wfi, Tv , Aer Conditionat si parcare ultracentra. **49 L;** ☎0727.631.124

55. **Rin** Grand Hotel, ap. 2 camere lux, preturi atractive, apartament regim hotelier, Rin grand Hotel, poze reale, preturi incepand de la 100 de lei pt 3 ore sau 35 de euro pe zi, clima, pat matrimonial, canapea extensibila, wi fii, piscina, sauna contractat, etc. **35 €;** ☎0727.528.758

56. **Rin** Grand Hotel, ap. 2 camere lux, preturi atractive. Apartament regim hotelier, Rin Grand Hotel lux, poze reale, apartament 2 camere, 35 euro/ zi, 100 lei/ 3 ore, clima, pat matrimonial, internet wi-fi masina de spalat, piscina contra cost, **35 €;** ☎0727.528.758

57. **Rin** Grand Hotel, apartament 2 camere Inchiriez apartament 2 Rin Grand Hotel zona linistita aproape de targul autovit spitalul Sf Ioan aproape spitalul Bagdasar Arsenie si la 10minute de piata Unirii. **40 €;** ☎0766.744.613

58. **Rin** grand hotel, apartament regim hotelier Vitan, Rin Grand Hotel lux, poze reale, apartament 2 camere, 35 euro/ zi, 100 lei/ 3 ore, clima, pat matrimonial, internet wi-fi masina de spalat, piscina contra cost, lenjerie prosoape **150 L;** ☎0727.528.758 arnold.sorin.alexandru.1988@gmail.com

59. **Rin** Grand Hotel, mobilat utilat lux Â inchiriez apartament 2 camere zona Vitan-Barzesti langa targul autovit spitalul Sf Ioan aproape spitalul Bagdasar Arsenie si Marie Curie 10 minute piata Unirii, loc de parcare. **40 €;** ☎0766.744.613 leonardleo05@gmail.com

60. **Rin** Grand Hotel, regim hotelier, ap. 2 camere lux Apartament 2 camere in regim hotelier, in Rin Grand Hotel, preturi avantajoase incepand de la 100 de lei pt 3 ore sau 150 de lei pe zi! Apartamentul este mobilat si utilat complet, pt tot confortul, **150 L;** ☎0746.132.059

61. **Romana,** Calea Victoriei, stradal, regim hotelier, Piata Victoriei, Romana,Â regim hotelier Bucuresti.Garsoniere sau apartamente cu 2 sau 3 camere. Pentru alte detalii la telefon. Wi fi, aer conditional, **60 L;** ☎0727.631.124

62. **Romana,** regim hotelier, garsoniera utilata complet, renovata recent, masina de spalat, uscator rufe, plita electrica, cuptor cu microunde, frigider, tv, wi-fi, prosoape, lenjerii curate, cosmetice baie, 120/noapte. 2 min metrou. **120 L;** ☎0762.736.705

63. **Rond** Alba Iulia, apartamente, garsoniere in regim hotelier, stradale, curate, tv, internet etc., **120 L;** ☎0739.474.730

64. **Rond** Alba Iulia, bd. Unirii, bd. Cantemir, apartamente si garsoniere in regim hotelier lux conditii de 5 stele, vedere stradala, fara paza program nonstop, rond Alba Iulia , bdl Unirii, Cantemir, Universitate **150 L;** ☎0747.411.032

65. **Studio** rond Alba Iulia Utilat si mobilat deasupra bancii cec stradal pat de mijloc 1,60/2 canapea extensibila, Wi fi, led tv , masina de spalat, bucatarie utilata complet.100 lei 2-3 h in timpul zilei, 150 24 h **150 L;** ☎0730.950.950

66. **Studio/apartamente** in regim hotelier inchiriere inchiriem apartamente (studio/2 camere), in regim hotelier, preturi incepand de la 190 lei/noapte, negociabil, in zona Pipera. **190 L;** ☎0767.852.441 perpetuumactive@gmail.com

67. **Titan** Regim hotelier garsoniera, in zona Titan Policlinica, 5 min de metrou Salajan si Titan. Pret 100 lei pe zi, **100 L;** ☎0724.545.064

68. **Titan,** accesibile inchiriez, in regim hotelier garsoniere in Titan langa metrou si statiile de autobuze, mega image, Lidl, discretie, curatenie, caldura, pret 50 ron 2-3 ore sau 100 lei o zi, **50 L;** ☎0720.431.435/ 0769.732.368

69. **Titan,** Trapezului, inchirez regim hotelier la fete, am o camera in apartament sau garsoniera, **100 L;** ☎0721.272.484/ 0735.156.106 popailinca03@gmail.com

70. **Ultracentrala,** Unirii, regim hotelier, cazare regim hotelier Victoriei si Universitate stradal pe bd Magheru. Poze reale. Prosoape si lenjerii curate. Wfi si tv. Aer conditionat. Zona centrala. Alte detalii la telefon. Non stop. **60 L;** ☎0744.486.667

71. **Unirii** bulevard, oferim apartament sau garsoniera in regim hotelier. Zona ultracentrala. Curatenie, discretie, loc de parcare, tv, wi-fi, ac, masina de spalat, canapea extensibila, lenjerie si prosoape curate. **99 L;** ☎0766.729.466

72. **Unirii,** garsoniere in regim hotelier, mobilate modern si utilate complet, foarte curate, wi-fi, ac. Oferim seriozitate si discretie maxima. Poze reale. Non stop. Exclus escorte. Preturi incepand de la 50 lei, **50 L;** ☎0762.757.232 bucuresti.regimhotelier@yahoo.com

73. **Unirii,** Cantemir, regim hotelier ap. 2 camere, inchiriez garsoniere si apartamente cu 2 camere zona centrala (Cantemir, Titan, Dristor,mobilate si utilate complet, curatenie si seriozitate. Acceptam si pt. 2-3 ore, pret incepand de la 70 Ron **70 L;** ☎0761.566.765

74. **Unirii,** Universitate, non stop Regim hotelier Bucuresti. Garsoniere sau apartamente cu 2 sau 3 camere. Pentru alte detalii la telefon. Wfi tv ac .Mobilate si utilate complet.Situate central **45 L;** ☎0765.673.611

75. **Victoriei,** Piata Romana stradal, regim hotelier Regim hotelier Universitate si Victoriei. Mobilate si utilate complet. Garsoniera sau apartament. Disponibilitate non stop. **150 L;** ☎0723.214.660

76. **Victoriei,** Unirii, Romana, stradal, regim hotelier Regim hotelier cazare garsoniera sau apartament in Bucuresti Victoriei Unirii Universitate Militari, Afi. Wfi si tv. Pentru detalii la telefon. Lenjerii curate/ prosoape curate. Aer conditionat. **70 L;** ☎0765.673.611

77. **Vitan** Mall, 3 camere, etaj 2, central, apartament de inchiriat 3 camere, direct de la proprietar nou renovat. Mall Vitan stradal mobilat si utilat complet etajul 2 vedere mixta inchiriez la o familie sau pentru firma. **210 L;** ☎0765.420.789

78. **Vitan,** camere in vila P+2 , inchiriez camere in vila P+2 in Vitan in regim hotelier, pe luna, pe an pentru masaj, post de manichiura sau alte activitati. **90 L;** ☎0763.102.443 morena_ela88@yahoo.com

79. **Vitan,** Mall, Unirii, Decebal, Octavian Goga, garsoniere regim hotelier, curate, spatioase, complet utilate, tv, wi-fi, ac, locuri parcare, oferim discretie, seriozitate, non stop, pret incepand, 50 lei, **50 L;** ☎0765.133.022

80. **Zepter** Ap. 2 cam, dec, mobilat si utilat recent renovat, elegant, ac, wi fi, pat matrimonial dormitor, canapea living, aranjamente si ornamente Ikea, contract, cerem si oferim seriozitare, **160 L;** ☎0729.663.993 Moraruclaralucia@gmail.com

## Cereri închirieri

1. **Agentie** imobiliara cu sediul in Calea Vitan inchiriaza garsoniere, apartamente, case, vile, fara comision din partea proprietarului, in sectoarele 2,3 si 4. ☎0742.209.990/ 021.322.92.95 imobiliare121@yahoo.com

2. **BUCURESTI** Agentia Novaprest chiar va inchiriaza, cumpara garsonierele, apartamentele. Cadastru gratuit. Chiar avem clienti; ☎0766.661.912 novaprestimob@yahoo.com

3. **Bucuresti,** agentia Valmarket solicita urgent direct de la proprietari fara comision: garsoniere, apartamente, mobilate/ nemobilate in orice zona, avem clienti seriosi, garantie 1+1, cu noi inchiriati rapid si sigur; ☎0724.413.513 valmarket.imobiliare@gmail.com

4. **Bucuresti,** seriozitate si operativitate, cautam urgent garsoniere, apartamente, case- vile, spatii comerciale, mobilate sau nemobilate pentru locuit sau birouri, indiferent etaj confort sau zona, C.E gratis pentru exclusivitati; ☎0752.036.997/ 0765.400.929

5. **Bucuresti,** caut sa inchiriez garsoniera in zona centrala; ☎0726.485.738

6. **Bucuresti,** Romstil inchiriaza rapid garsoniere, apartamente, camere in apartamente sau la curte, case, vile; ☎0724.278.376/ 031.407.46.78

7. **Bucuresti,** toate sectoarele, cautam apartamente, garsoniere, case, vile, mobilate/ nemobilate, indiferent de zona, urgente, in vederea inchirierii, cumpararii, avem clienti seriosi, experienta indelungata in domeniu; ☎0721.864.861/ 0747.115.444 expocardinal@yahoo.com

8. **Camera.** Jurist, caut urgent camera cu chirie, la o doamna singura. Tel.: ☎0734.602.632

9. **Caur** foarte urgent sa inchiriez un spatiu mic 3-4 m, eventual anexa la curte sector 2, ca sa-l folosesc ca boxa. Am fost evacuata din boxa de o detineam cu chirie (la bloc, unde stau, nu am boxa). Nu folosesc nici apa, nici lumina, doresc doar spatiul foarte urgent; ☎0733.109.839

10. **Caut** apartament 2 camere de inchiriat Doresc sa inchiriez un apartament de 2 camere nemobilat in zona Titan, aprx. langa scoala nr. 195, buget maxim 250 Euro. Rog seriozitate. ☎0733.017.305

11. **Caut** apartament 2 camere, plata anticipat 12 luni in Bucuresti, central, maximum etaj 2, nemobilat, curat, toate utilitatile, pe termen lung. Ofer 300 euro/ luna. Plata anticipat pe 12 luni. Accept intermediari (agentii etc.) **300 €;** ☎0722.509.635 grigoreflorea81@yahoo.com

12. **Caut** chirie eu 42 ani, singur, angajat in Ministerul de Interne la pompieri Smurd, manierat, civilizat, caut chirie.

13. **Caut** sa inchiriez apartament sau garsoniera, sau curte, nemobilate, pentru tanara necasatorita, catel si trei pisici; ☎0787.287.778

14. **Domn** (pensionar) 70 ani doresc camera cu chirie sau eventual pensiune la o doamna cu varsta apropiata fara obligatii; ☎0799.770.551

15. **Doresc** sa inchiriez urgent casa locuit, cu teren, 4 camere in Bucuresti sau Ilfov pt. familie cu catelusi. Va rugam seriozitate ☎0720.563.049

16. **Drumul** Taberei, zona Favorit, Cetatea Histriei, inchiriez urgent apartament 2 camere. Rog seriozitate. Fara intermediar. ☎0766.513.456

17. **Familie** pensionari dorim sa inchiriem garsoniera la bloc sau la curte pe termen lung; ☎0722.141.195/ 0737.217.422

18. **Fond** de investitii achizitioneaza centre logistice Fond de investitii cumpara centre logistice cu contracte de chirie in termen. Investitia trebuie sa aibe Yield de peste 9 si cladirile sa fie clasa A. Pentru detalii sunati, ☎0731.495.400 cristian.filip@tls-trade.com

19. **Garsoniera** cf. 3 sau camera, doresc sa inchiriez, zona civilizata. Barbat, 58 ani, ofer si doresc seriozitate; ☎0763.146.325

20. **Garsoniera,** apartament garsoniere/ apartamente mobilat/ nemobilat, familie de intelectuali fara copii, oferim pretul zonei; ☎0722.542.692 pavimobiliare@yahoo.com

21. **Garsoniere,** apartamente, caut urgent pentru familie medici, garsoniera sau apartament, nemobilat sau mobilat

22. **Imobile,** Agentia Novaprest chiar va inchiriaza, cumpara garsonierele, apartamentele. Cadastru gratuit. Chiar avem clienti; ☎0766.661.912 novaprestimob@yahoo.com

23. **Inchiriez** garsoniera, apartament, urgent mobilat nemobilat. ☎0763.683.685 imobiliare_carmen@yahoo.com

24. **Inchiriez** garsoniera, ap., camere, case curte, vile, spatii; ☎0763.070.130/ 0747.953.488

25. **Obor,** Colentina, Tei, Mosilor, Stefan cel Mare, Sweet Home Consulting agentie imobiliara ne ocupam de vanzari/inchirieri imobile in sector 2 si 3, oferim si cerem seriozitate pentru colaborari de lunga durata. ☎0758.074.444 valigeorgescu88@gmail.com

# AUTO, MOTO

26. **Pajura,** doamna serioasa doresc sa inchiriez o gars. cf. 1, in Pajura, la captul troleibuzului 86, doar la proprietar, fara garantie, pe termen lung. Ofer maxim **170 €;** ☎0761.396.665

27. **Persoana** serioasa doresc o camera la curte; ☎0741.660.412

28. **Sectorul** 4, salariat caut camera de inchiriat, cu baie proprie, pe termen lung cu contract de inchiriere, rog multa seriozitate; ☎0742.689.502

29. **Solicitam** garsoniere, si apartamente, zonele ultracentrale si cartiere cu metrou. Clienti seriosi pentru termen lung. Rugam seriozitate. ☎0737.174.779 marius@k-imobiliare.ro

30. **Spatiu** - garaj, magazie, hala etc. (70-150 mp), in Bucuresti, fara vad, cu utilitatile necesare (apa, curent), pt. depozitare electrocasnice, preferabil central/ semicentral. Ofer 300-1000 euro/ luna. Plata anticipat 6-12 luni de zile, **1.000 €;** ☎0722.509.635/ 0761.645.564 grigoreflorea81@yahoo.com

## 5 Auto, moto

### Autoturisme

1. **Audi** A3 an 2013, 58500 km, diesel, 1600 cmc, inmatriculata SB Sportline 1.6 TDI E5 M6. Unic proprietar09.2014 achizitionata de noua 0 km Porsche Romania **13.500 €;** ☎0720.433.951 tutuianu.b@gmail.com

2. **Audi** A4 an 2009, 244000 km, diesel, inmatriculata masina impecabila **7.999 €;** ☎0721.089.619

3. **Audi** A4 an 1998, 270 km, diesel, 1900 cmc, inmatriculata vand Audi a4 1.9 tdi albastru indigo inmatriculat pe Bucuresti, **1.600 €;** ☎0721.376.588

4. **Audi** Q7 an 2013, 122500 km, diesel, 2900 cmc, inmatriculata 263 cp, 4x4, piele, km reali, TVA deductibili, istoric Audi, carte service Audi, Euro 5, ecran color, consum redus de combustibil (1200 km cu un plin de motorina), lumini tehnologie led **20.800 €;** ☎0726.676.633 marius@sistemehale.ro

5. **BMW** 116 an 2014, 176000 km, diesel, 2000 cmc,neinmatriculata Descriere,Import Germania , km reali, recent adusa in tara,nerulata in Romania.Stare de functionare perfecta,fara defecte ascunse, accept test service autorizat. Nr rosii valabile . **9.750 €;** ☎0768.555.222

6. **BMW** 118 an 2011, 258 km, diesel, 2000 cmc, inmatriculata Seria 1, 2011, euro 5, inmatriculata, 258.000 km,6 trepte, 147 cp, geamuri electrice, computer bord, xenon, oglinzi electrice, jante aliaj, senzor parcare, masina arata si functioneaza impecabil, ocazie **6.900 €;** ☎0721.689.424 razvan@firstbusiness.ro

7. **BMW** X3 an 2005, 107000 km, diesel, 2000 cmc, inmatriculata 2.0 diesel 150 cp cutie de viteze manual? cu 6 viteze an 2005,A6nmatriculat A®n RomAnia din anul 2008 unic proprietar toate reviziile f?cute la fiecare 10000km ☎+40788100999

8. **Daewoo** Tico an 2000, 200000 km, benzina, inmatriculata Vand urgent Tico, stare buna ,culoare albastru cobalt. Pret negociabil. **1.700 L;** ☎0722.320.341

9. **Ford** Fiesta an 1997, 101000 km, benzina, capacitate 1242 cmc, stare foarte buna de circulat, putin discutabil, **700 €;** ☎0722.316.048

10. **Ford** Mondeo an 2002, 275000 km, diesel, 2000 cmc, inmatriculata Mk3 break clima automata, consum oras 7,5% afara 6% mare si spatios. Inmatriculat in RO in 2017 adus din Italia. Stare foarte buna, tehnic impecabil schimb cu Renault Trafic L2H1 ofer diferenta **1.699 €;** ☎0763.333.634 gabigsmg@gmail.com

11. **Jaguar** XJ an 2013, 105000 km, diesel, 3000 cmc, inmatriculata Jaguar XJL masina de protocol Britanica. **26.500 €;** ☎0743.338.442 octavia_teodorescu@yahoo.com

12. **Mercedes-Benz** A 160 an 2002, 174000 km, GPL, inmatriculata Mercedes,1600, 2002, cmc A160, benzina+ gpl, arginitie, omologat, km reali, carte service, stare ireposabila, foare buna, climatronic, geamuri electrice, cauciucuri vara+iarna, discutabil, **1.150 €;** ☎0762.101.242

13. **Mercedes-Benz** GLK 220 an 2013, 145000 km, diesel, 2200 cmc, inmatriculata Cdi Blueefficiency 4 Matic, 177 cp, an 2013, full option. Masina se vinde cu garantie Mercedes.Se ofera factura fiscala **19.500 €;** ☎0746.264.691 booking@triplusec.ro

14. **Mitsubishi** Outlander an 2007, 112000 km, diesel, 2000 cmc, inmatriculata 2 diesel, primul si singurul proprietar, **6.500 €;** ☎0734.720.275 lascumarga@yahoo.com

15. **Opel** Astra an 2003, 131000 km, diesel, inmatriculata Caravan, 10 airbaguri, Ac, inchidere centralizata, geamuri electrice, alarma telecomanda, cauciucuri vara-iarna, portbagaj detasabil, disc., **1.500 €;** ☎0726.573.603

16. **Opel** Astra an 2005, 169000 km, diesel, 1700 cmc, inmatriculata Opel Astra H Caravan motorizare 1.7 diesel 101 CP. **2.300 €;** ☎0765.389.215 andreea.iulia111@yahoo.ro

17. **Opel** Astra an 2014, 13500 km, diesel, primul proprietar, **9.300 €;** ☎0764.133.713

18. **Opel** Astra an 2009, 210000 km, diesel, 1300 cmc, inmatriculata Proprietar vand opel astra,culoare alba,stare f buna,tinut in curte,sect 1.Mai multe detalii la o convorbire telefonica **2.400 €;** ☎0784.711.702

19. **Opel** Insignia an 2011, 196000 km, diesel, inmatriculata Brek, stare buna, inmatriculat Ro 2014, geamuri electrice fata, navigatie, ogl. ext. inal. climatronic; service reprezentanta. Pret negociabil, urgent, **5.299 €;** ☎0720.431.453

20. **Opel** Zafira an 2007, 215000 km, diesel, 1900 cmc, inmatriculata 7 locuri, 1,9 TDI. Masina este in stare buna. Primul proprietar Romania, un singur proprietar Germania. Masina ingrijita si iubita. **3.199 €;** ☎0729.642.377 schimbdetraftic@gmail.com

21. **Peugeot** 206 an 2006, 70000 km, benzina, 1400 cmc, inmatriculata de vanzare Peugeot 206 70000 km rulati reali culoare Rosu, 55 kw/75 CP, servodirectie, ABS, catalizator, aer conditionat manual, parbriz spate incalzit, geamuri electrice fata, **2.700 €;** ☎0773.972.081 nesthomeimobiliare@gmail.com

22. **Peugeot** 307 an 2008, 207000 km, diesel, 1900 cmc, negru, comanda limitata, impecabil, full clima, trapa, scaune piele incalzite, senzori ploaie, lumina, xenon, cauciucuri noi vara-iarna, km reali, revizii la zi, consum extraurban 5,4, sector 2, Bucuresti, proprietar direct, superpret, **2.600 €;** ☎0723.378.858

23. **Renault** Laguna an 2008, 135300 km, GPL, 2000 cmc, inmatriculata masina de nefumator ingrijita interior curat tehnic si mecanic in regula motor silentios benzina + inst gaz cutie viteze cu 6 trepte dublu clima totul functional merita vazuta detalii suplimentare tel ☎0723.611.412

24. **Renault** Symbol an 2009, 72940 km, benzina, 1200 cmc, inmatriculata masina foarte bine intretinuta,primul proprietar,fara defecte sau accidente,carte service cu revizia la zi, in plus 4 anvelope de iarna,bare transversale portbagaj, lanturi iarna, stingator,triunghi. **3.700 €;** ☎0744.179.191 aureliabucur@yahoo.com

25. **Renault** Symbol an 2010, benzina, 1200 cmc, multiple optiuni, 135.000 km, unic proprietar si Dacia Logan Van 2008, 1.4 benzina, 23.000 km, unic proprietar. Ambele **5.500 €;** ☎0742.517.393

26. **Renault** Symbol an 2008, 192 km, benzina, 1400 cmc, inmatriculata Renault Symbol fabricatie 2008, motor 1.4 benzina+ gpl omologat 192.000 km reali, stare buna de functionare, ofer fiscal, 1700 euro discutabil sau schimb cu ceva mai nou, tot benzina plus diferenta. **1.700 €;** ☎0762.644.337

27. **Renault** Symbol an 2006, 230 km, diesel, 1400 cmc, inmatriculata vand masina stare buna, culoare albastra, acte si fiscal in regula, ITP pana in octombrie **5.000 L;** ☎0727.787.140

28. **Renault** Trafic an 2010, 200500 km, diesel, inmatriculata Renaul Trafic Pasager 8 locuri, motor 1998 cmc, inmatriculata Romania, stare perfecta, schimbat ulei, filtre, **7.850 €;** ☎0767.374.870

29. **Skoda** Fabia an 2003, 127000 km, benzina, 1400 cmc, inmatriculata inscrisa in circulatie in 2006, verde metalizat, inchidere centralizata, radio CD, full option, stare f. f. buna, **1.700 €;** ☎0725.487.050

30. **Skoda** Octavia an 2005, 203 km, diesel, 1900 cmc, inmatriculata 2 facelift, neagra, diesel, an fabricatie 2005, consum 4,5-5 % motorina . urgent-proprietar , acte la zi. **2.800 €;** ☎0729.901.944/ 0721.279.426

31. **Skoda** Octavia an 2005, 162000 km, diesel, 1900 cmc, inmatriculata Proprietar vand Skoda Octavia Tour 1.9 TDI, an 2005, 162000 km, diesel, ITP facut 2019, revizie 2019 stare foarte buna, inmatriculata 2006, masina de familie intretinuta, revizii reprezentanta, pret negociabil, **3.600 €;** ☎0722.657.901 florin_savu@yahoo.com

32. **Volkswagen** Golf an 2001, 299700 km, diesel, 1900 cmc, inmatriculata 4, anul 2001, 1.9TDI, Motor ALH, Motor schimbat, ambreiaj+Volanta noi, turbina, discuri, placute, distributie, acumulator, alternator, amortizoare+flanse, recent schimbate, necesita vopsire, praguri, aripi, **6.000 L;** ☎0730.006.495

33. **Volkswagen** Golf an 2012, 219250 km, diesel, 1600 cmc, inmatriculata 6 TDI 1.6, 105 cp, fabricatie 2012 **6.650 €;** ☎0744.486.886 grogo61ro@yahoo.com

34. **Volkswagen** Golf an 2007, 166948 km, diesel, 1900 cmc, inmatriculata Vw Golf 5 - 1.9 tdi - motor tip bxe (fara filtru de particule ) **4.600 €;** ☎0758.245.245 iancumihai91@gmail.com

35. **Volkswagen** GTI an 2008, 132000 km, benzina, 2000 cmc, inmatriculata Vand VW GTI MK5, an fabricatie 11.2007, stare foarte buna, foarte bine intretinuta. Accept orice test. **7.950 €;** ☎0726.073.175

36. **Volkswagen** Passat an 2009, 217000 km, diesel, inmatriculata Vand Volkswagen Passat an 2009 . Proprietar , poate fi vazuta oricand in Pitesti . **4.200 €;** ☎0733.944.173 Ceryk_ubita@yahoo.com

37. **Volkswagen** Polo an 2004, 159000 km, diesel, inmatriculata culoare rosie, consum 5 lt/100 km, stare f. buna de functionare, **2.300 €;** ☎0724.214.279

### Motociclete, scutere, atv-uri

1. **Scuter** ALTA MARCA ALT MODEL an 2018, 500 cmc, Produsele s noi sigilate, printre cele mai calitative si stabile trotinete electrice.autonomie 65 km cu o singur? incarcare. Redusa de la 4500 la 3300.Model 2019. trotineta electrica autonomie 65 km. **3.299 L;** ☎0763.521.325 Amicul_perfect_2006@yahoo.com

### Piese, accesorii

**1. Matiz. Pentru Matiz 5 roti vara SH, cabluri schimbator viteze noi, bare portbagaj SH; ☎0744.535.913**

**2. Piese auto pentru Trabant 12V: set motor nou, ambielaj, toba spate, disc ambreiaj, tamburi frana, furtune frana; ☎0760.337.632**

### Service auto, tractări

**1. Decarbonizare motor profesional bd. Energeticienilor nr. 90, reduce cantitatea de noxe cu pana la 70% (important pentru ITP si inspectie RAR) 150 L; ☎0720.008.399 dorualecu@yahoo.com**

**2. Reparatii injectoare Buzau Marci Bosch, Delphi, Pompe Duze, Piezo, Denso, Siemens. Reparatia se face cu piese originale pentru fiecare marca in parte. Oferim certificat de garantie si factura plus montaj 300 L; ☎0740.623.432 electronicdieselsistem@yahoo.com**

### Diverse vehicule

**1. Cumpar auto la cel mai corect pret! cumpar orice autoturism indiferent de stare, defecte, avariate, abandonate, pentru dezmembrat. Asigur transport gratuit Plata si actele se fac pe loc, ma ocup de radiere. Ofer cel mai corect pret!!! 100.000 L; ☎0786.174.340 Juncanariu.cristian11@yahoo.com**

**2. Vand remorca transport 2 cai in stare foarte buna si foarte putin rulata, 1.550 €; ☎0723.571.522 iondulugeac@yahoo.com**

**3. Yaht Doral D8 Venezia 8 persoane fabricatie 2008 CANADA, Twin Volvo Penta 3,0L GL 135HP benzina,cu motor back upYamaha F15 CMHL cizma lunga, dinghy Zodiac 220T motor Yamaha 4 HP, full option + peridoc Sigma Trailer. 1 €;

# ÎNTÂLNIRI, MATRIMONIALE

**3. Agreez doar faptele, varsta 38 ani, caut prietenie cu femeie, Daca esti o femeie pragmatica draguta, hotarata, max.38 ani, iti doresti o relatie cu un partener puternic, un caracter deosebit contacteaza-ma. Poate fi un inceput, un proiect concretizat in fapte reale. ☎0736.160.984 modart2021@gmail.com**

4. **Anunt** diferit de restul, in atentie domnisoarelor varsta 37 ani, sagetator, inaltime 181 cm, greutate 79 kg, ochi verzi, par brunet, caut prietenie cu femeie, 37 ani, om de afaceri foarte ocupat, atractiv, necasatorit, caut o domnisoara frumoasa care isi doreste siguranta si o viata lipsita de griji, cu perspectiva de a intemeia o familie. Detaliile mai jos. ☎0732.130.402

5. **Are** you the one, varsta 36 ani, scorpion, inaltime 186 cm, greutate 96 kg, ochi caprui, par saten, caut prietenie cu femeie, caut partenera pentru vacanta la mare in strainatate in hotel de 4 stele all inclusive. Ea poate fi studenta sau tanara pana in 40 de ani. Suna-ma si vorbim pentru a afla mai multe. ☎0723.144.400 firstmanisa@yahoo.co.uk

6. **Baiat** caut fata, varsta 27 ani, sagetator, inaltime 191 cm, greutate 78 kg, ochi caprui, par brunet, caut prietenie cu femeie, casatorita, necasatorita pentru relatie discreta, daca si tu cauti ceva nou, astept sms de prezentare text sau si pe whatsapp. Exclus gay; ☎0737.438.655

7. **Barbat** bisexual varsta 40 ani, sagetator, ochi caprui, par saten, caut prietenie cu barbat, doresc cunostinta barbat bisexual, matur 40-60 ani pentru relatie discreta, din Bucuresti, 1,89.90kg, manierat, discret si serios, rog seriozitate. ☎0771.377.949 contact7899@yahoo.com

8. **Barbat** casatorit varsta 35 ani, leu, inaltime 170 cm, greutate 80 kg, ochi verzi, par saten, caut prietenie cu femeie, doresc cunostinta cu o doamna hotarata plinuta cu forme, fara prejudecati, pentru intalniri discrete si clipe frumoase impreuna, am locatie mai multe detalii la tel., ofer seriozitate; ☎0762.752.428 alzdnd@yahoo.com

9. **Barbat** elegant, rafinat, varsta 41 ani, ochi verzi, caut prietenie cu femeie, cu mult bun simt, romantic atent si foarte generos, caut o companie placuta cu avantaj reciproc. Rog seriozitate. Foto, detalii pe mail; ☎ razvan.alexandru1977@yahoo.com

10. **Barbat,** 55 ani,1,85 m, 97 kg prezentabil, modern varsta 55 ani, varsator, inaltime 185 cm, greutate 97 kg, ochi verzi, par grizonat, caut prietenie cu femeie, deschis open statut separat doresc o relatie stabila cu o doamna placuta serioasa compatibila ca varsta asemanari sentimentala moderna; ☎0764.624.368 ddaany691@gmail.com

11. **Barbati** bi sau hetero varsta 40 ani, leu, inaltime 178 cm, greutate 74 kg, ochi negri, par brunet, caut prietenie cu barbat, barbat bi, 40 ani caut barbati bi sau hetero cu chef de distractie cu beneficii; ☎0766.841.411 decenu76@yahoo.com

12. **Casatorit** 48 ani, varsta 48 ani, ochi caprui, par brunet, caut prietenie cu femeie, doresc sa cunosc o doamna pentru intalniri discrete, totul din placere, varsta nu e un impediment, rog mesaj de prezentare si te voi contacta ☎0799.643.914 Sandaviorel633@gmail.com

13. **Casatorit** caut amanta varsta 40 ani, scorpion, inaltime 172 cm, greutate 95 kg, ochi verzi, par brunet, caut prietenie cu femeie, casatorit 40 de ani caut amanta din Bucuresti. Tel., Sms whatsapp. Fara implicatii financiare. ☎+40721243623 marclick2000@yahoo.com

14. **Casatorit,** varsta 41 ani, pesti, inaltime 185 cm, greutate 95 kg, ochi negri, par saten, caut prietenie cu femeie, prezentabil, doar doamne maritate, mature si doar din Bucuresti pentru intalniri de durata. Fara glume proaste, rog doar sms sau WhatsApp, ☎0746.415.324 mihai.filipescu64@gmail.com

15. **Casatorit,** 40 ani, situatie buna varsta 40 ani, ochi verzi, par grizonat, caut prietenie cu femeie, Bussines man, 40 ani, casatorit, foarte generos, educat, stilat, pretentios, doresc relatie foarte discreta de prietenie cu doamna discreta, open minded. Nu raspund direct la telefon, astept mesaj. ☎0762.842.839

16. **Casatorit,** 52 ani, varsta 52 ani, inaltime 180 cm, greutate 90 kg, ochi caprui, par saten, caut prietenie cu femeie, din Bucuresti, prezentabil, educat, stabil, serios, caut o amanta tandra, indiferent varsta, aspectul si obligatiile, pentru putinul timp pe care il mai avem la dispozitie. ☎0724.738.258 gsmieftin@yahoo.com

17. **Caut** o fata pt casatorie varsta 41 ani, inaltime 195 cm, greutate 75 kg, ochi albastrii, par saten, caut prietenie cu femeie, domn 41 ani inalt stabilit in Londra caut o fata pana-n 35 ani pentru o relatie stabila / casatorie. ☎00447459606661 Vkonstk22@gmail.com

18. **Cismigiu** 100% real varsta 20 ani, pesti, inaltime 157 cm, greutate 51 kg, ochi albastrii, par brunet, caut prietenie cu barbat, buna sunt miau am 20 de ani sunt plina de viata si cu chef nebun de joaca. ☎0725.723.040 puf.stef@yahoo.com

19. **Citeste** cu atentie, nu caut amanta, varsta 38 ani, gemeni, inaltime 180 cm, greutate 79 kg, ochi caprui, par brunet, caut prietenie cu femeie, vrei sponsorizari/relatii discrete? Treci peste acest anunt. Totusi, daca ai intre 27-35 ani, te consideri frumoasa, atat in exterior, cat si in interior, vrei sa ai o viata buna si o familie, scrie-mi. ☎0732.130.402 heavenlydivine000@gmail.com

20. **Cunostinta,** varsta 48 ani, capricorn, inaltime 177 cm, greutate 78 kg, ochi caprui, par brunet, caut prietenie cu femeie, barbat, te astept pe tine femeie casatorita pt o relatie discreta, decenta si de lunga durata, fara inhibitii, rog seriozitate. ☎0755.248.304 costi036@yahoo.ro

21. **Daca** n-ai fi existat, n-as fi avut nevoie de tine! varsta 42 ani, inaltime 190 cm, greutate 89 kg, ochi albastrii, par saten, caut prietenie cu femeie, Doar daca esti o domnisoara sau doamna finuta, draguta, cu corp frumos, ma poti contacta la email: discret71@yahoo.com. Reciproc avantajos! ☎ discret71@yahoo.com

22. **Doamna,** domnisoara varsta 34 ani, taur, inaltime 179 cm, greutate 73 kg, ochi negri, par brunet, caut prietenie cu femeie, casatorita, necasatorita pentru relatie discreta, daca si tu cauti ceva nou si simti ca vrei sa te eliberezi astept sms sau whatzapp. Exclus gay. Scapa de monotonie si de stresul acumulat. ☎0737.078.588 Freyan.frey@yahoo.it

23. **Domn** varsta 45 ani, berbec, inaltime 180 cm, greutate 90 kg, ochi caprui, par brunet, caut prietenie cu femeie, titrat, discret, casatorit doresc relatie de durata cu o doamna draguta, de preferat casatorita. Ma pot deplasa. Se poate si usor ajutor material. Exclus profesioniste. Rog descriere prin sms. ☎0785.406.536

24. **Domn** 53 ani varsta 53 ani, gemeni, inaltime 180 cm, greutate 85 kg, ochi caprui, par saten, caut prietenie cu femeie, doresc cunostinta doamna pentru prietenie, casatorie ☎0729.084.001

25. **Domn** casatorit varsta 49 ani, inaltime 180 cm, greutate 85 kg, caut prietenie cu femeie, Domnl casatorit, 49 ani, studii superioare, din Bucuresti, cu apartament central, caut doamna casatorita din Bucuresti, pentru relatie discreta, de durata. ☎0740.978.981

26. **Domn** elegant, varsta 34 ani, varsator, inaltime 190 cm, greutate 90 kg, ochi caprui, par brunet, caut prietenie cu femeie, caut doamna adevarata intre 25 si 45 de ani care sa fie buna la suflet, frumoasa, inteligenta si serioasa. Promit sa-i dau iubire fara numar. Sunt un tip fara prejudecati. ☎0752.176.402 razvan.sta@gmail.com

27. **Domn** matur, prezentabil, educat varsta 39 ani, rac, inaltime 185 cm, greutate 95 kg, ochi negri, par brunet, caut prietenie cu femeie, relatie discreta, dragut, inalt, brunet, curat, doresc o relatie discreta de durata, cu o doamna/domnisoara la fel de discreta, draguta, din Bucuresti. ☎0769.747.474 doareu_2013@yahoo.ro

28. **Domn** serios varsta 45 ani, inaltime 183 cm, greutate 95 kg, caut prietenie cu femeie, discret, civilizat, sensibil, doresc sa cunosc o doamna pentru o relatie frumoasa. Rog seriozitate. ☎0726.825.529

29. **Domn,** varsta 38 ani, taur, inaltime 183 cm, greutate 87 kg, ochi verzi, par blond, caut prietenie cu femeie, 38 ani, 1.83 m, 87 kg, studii superioare, fara obligatii, cu umor, pasionat de excursii, plimbari in natura, mare, stabil financiar, doresc sa cunosc o tanara draguta, glumeata, pt. o rel. de viitor, ☎0722.810.100

30. **Doresc** cunostinta cu o fata simpla, maxim 24 ani caut prietenie cu femeie, maleabila, cu bun simt, sa ne bucuram impreuna de tot ce este frumos, eu nefumator, arat cum sunt in poze, casa, afacere o clinica. Imi plac fetele cu parul lung, ☎0731.675.165 sineramarianss@yahoo.com

31. **Doresc** cunostinta doamna serioasa varsta 42 ani, inaltime 182 cm, greutate 80 kg, ochi negri, par brunet, caut prietenie cu femeie, domn manierat, respectuos doresc relatie cu doamna casatorita bazata pe respect, discretie. ☎0734.816.760

32. **Elvetian** varsta 38 ani, varsator, inaltime 185 cm, greutate 85 kg, ochi caprui, par saten, caut prietenie cu femeie, om de afaceri din Zurich stabilit in Bucuresti simpatic si romantic cauta o tanara draguta si cocheta intre 18 si 30 de ani pentru a incepe o relatie reciproc avantajoasa de prietenie eventual casatorie. ☎0724.908.941 ravenawilliams@yahoo.com

33. **Elvetian** varsta 39 ani, fecioara, inaltime 180 cm, greutate 80 kg, ochi negri, caut prietenie cu femeie, Elvetian om de afaceri din Zurich cauta o domnisoara cocheta draguta si inteligenta fara prejudecati pentru a incepe o relatie de prietenie reciproc avantajoasa bazata pe seriozitate si respect; ☎0762.571.456

34. **Esti** o femeie maritata dar nefericita in casnicie? varsta 40 ani, ochi caprui, par saten, caut prietenie cu femeie, Daca esti slaba, draguta si fara prejudecati te astept sa ma cauti pe whatsapp si sa incepem o relatie foarte discreta si pasionala ☎0799.145.461

35. **Gentleman,** caut tanara, varsta 32 ani, varsator, inaltime 190 cm, ochi verzi, par brunet, caut prietenie cu femeie, tanar om de afaceri, atent, generos, educat si manierat, 33 ani, sustin o tanara open-minded,(studenta) in toate proiectele ei intr-o relatie discreta, cer si ofer maxima seriozitate. ☎0725.705.667 cityinvest3@gmail.com

36. **Gigolo** pentru domnisoare si doamne varsta 40 ani, sagetator, inaltime 188 cm, greutate 88 kg, ochi caprui, par brunet, caut prietenie cu femeie, gigolo ofer companie pentru petrecerea timpului liber pentru domnisoare +18 si doamne, cerinte: varsta peste 18 ani, aspect ingrijit, seriozitate; ☎0729.595.667

37. **Om** simplu, serios, 56 de ani, caut prietenie cu femeie, caut o femeie agreabila, subtirica, indiferent varsta, pentru intalniri discrete, reciproc avantajoase. ☎0722.857.823

38. **Open** minded, varsta 45 ani, balanta, inaltime 185 cm, greutate 90 kg, ochi albastrii, par brunet, caut prietenie cu femeie, i am looking for english speaking, good looking, sincere, open-minded girl friend. If you want to have fun and good time with a generous man just reply me, ☎0748.988.912 gurg71@gmail.com

39. **Prietena** pentru vacanta varsta 50 ani, inaltime 178 cm, greutate 75 kg, ochi verzi, par saten, caut prietenie cu femeie, caut prietena, dezinhibata, discreta pentru vacanta in tara sau in strainatate; ☎0736.725.336

40. **Prietenie** varsta 44 ani, taur, inaltime 170 cm, greutate 65 kg, ochi caprui, par saten, caut prietenie cu femeie, caut femeie peste 40 ani ,pentru prietenie de durata cu beneficii, eu 44, locuinta. Detalii sms sau telefon. Nu sunati daca nu va regasiti in anunt. ☎0733.477.160

41. **Prietenie,** cunostinta varsta 49 ani, varsator, inaltime 177 cm, greutate 78 kg, ochi caprui, par brunet, caut prietenie cu femeie, Doresc cunostinta cu doamna, 35- 48 fizic placut, deschisa, comunicativa, pentru relatie. ☎0768.480.061

42. **Raspuns** pentru o sugestie extrem de serioasa varsta 67 ani, balanta, inaltime 180 cm, greutate 82 kg, ochi verzi, doresc doamna extrem de serioasa, draguta, dornica de prietenie, casatorie, inteligenta, 57 ani, tinuta sportiva, dispusa vizionare si cunoastere temeinica apoi c.o. Grecia. ☎0723.683.528 corneliunico@yahoo.com

43. **Relatie** varsta 35 ani, scorpion, inaltime 170 cm, greutate 72 kg, ochi caprui, par saten, caut prietenie cu femeie, Tanar sincer, tandru si calm, cu un aspect si un caracter placut, doresc sa cunosc o doamna-domnisoara apropiata de varsta mea, sincera si detasata. Restul aflam pe parcurs, ☎+40737467186/ +32466076493 lucianradulescu1983@yahoo.com

44. **Relatie** cu beneficii, varsta 35 ani, berbec, inaltime 180 cm, greutate 75 kg, ochi negri, par brunet, caut prietenie cu femeie, Buna, caut o domnisoara open-minded si frumoasa. Sunt om de afaceri educat, prezentabil, serios. Imi poti trimite o scurta descriere si poze pe email. Beneficii importante, mai multe pe email/whatsap.Multumesc ☎0731.699.669 adam9120@yahoo.com

45. **Relatie** cu femeie matura, varsta 42 ani, berbec, inaltime 184 cm, greutate 90 kg, ochi albastrii, par saten, caut prietenie cu femeie, saten, 1,84, 90, curat, fara obligatii, doresc relatie cu doamna matura, nonconformista, din Bucuresti. Detalii, poze pe whatsupp/sms; ☎0721.225.886

46. **Relatie** de lunga durata varsta 32 ani, capricorn, inaltime 173 cm, greutate 74 kg, ochi caprui, par saten, caut prietenie cu femeie, Tanar sincer, sufletist, educat,linistit, cu simtul umorului dezvoltat, 32 de ani, din Brasov doresc cunostinta cu o tanara sincera, sufletista pentru o relatie de lunga durata. ☎0740.621.669

47. **Relatie** discreta, varsta 39 ani, taur, inaltime 181 cm, greutate 98 kg, ochi caprui, par brunet, caut prietenie cu femeie, generos, atent doresc relatie discreta de durata reciproc avantajoasa cu tanara (studenta) de calitate, ingrijita. Daca esti in cautare de ceva nou scrie mi pe Whatsapp ☎0799.570.111

48. **Relatie** frumoasa de prietenie varsta 47 ani, inaltime 174 cm, greutate 73 kg, caut prietenie cu femeie, domn, manierat, aspect ingrijit, divortat, caut doamna atractiva, divortata, pentru a construi o relatie frumoasa viabila. ☎0721.136.760 sunrise1989@yahoo.com

49. **Relatie** viabila, varsta 38 ani, caut prietenie cu femeie, manierat, prezentabil, doresc sa cunosc partenera atragatoare, compatibila, max. 38 ani pt. relatie deosebita, avantajoasa. Astept raspunsuri plauzibile detalii si foto pe email sau whatsapp. Rog seriozitate. ☎0723.087.445 interlagos38@gmail.com

50. **Senior** generos, caut prietenie cu femeie, ofer sprijin convenabil pentru o tanara micuta, senzuala, delicata. ☎0758.551.840

51. **Singur,** varsta 49 ani, pesti, inaltime 176 cm, greutate 74 kg, ochi albastrii, par grizonat, caut prietenie cu femeie, caut o femeie fara prejudecati indiferent varsta sau starea civila. Sunt foarte deschis, sociabil, curat si discret. Rog seriozitate, ☎0760.020.030 george.petcu4364@gmail.com

**52. Sprijin varsta 36 ani, inaltime 189 cm, ochi caprui, caut prietenie cu femeie, o fata open-minded care stie sa se faca placuta. Om de afaceri educat, prezentabil, serios, pentru o relatie cu beneficii. Astept mail insotit de poze. anything_once82@yahoo.com**

53. **Sunt** Catalin din Bucuresti am 26 si caut prietena varsta 26 ani, pesti, inaltime 168 cm, greutate 55 kg, ochi caprui, par brunet, caut prietenie cu femeie, am o problema, nu pot sa merg, ma deplasez cu un scuter electric si ma descurc singur, nu am nevoie de ajutor. Financiar sunt bine bine. Fara homosexuali si fara grase maxim 65 kg doar din Bucuresti; ☎0774.528.376 chinezucatalin100@yahoo.com

**54. Tanar om de afaceri din Bucuresti varsta 39 ani, scorpion, inaltime 180 cm, greutate 80 kg, ochi caprui, caut prietenie cu femeie, atent, generos, educat si manierat, 39 ani, sustin o tanara open-minded, 18-28 ani, doresc o relatie reciproc avantajoasa, cer si ofer maxima seriozitate. ☎0726.051.413**

55. **Tanar** om de afaceri, varsta 32 ani, rac, inaltime 189 cm, ochi verzi, par brunet, caut prietenie cu femeie, tanar serios, bine situat financiar, educat, manierat si generos, caut tanara fara obligatii, (18-25) pentru o relatie discreta de durata, reciproc avantajoasa cu beneficii. Ofer si cer seriozitate. ☎0725.705.667 alinwaldmann33@gmail.com

56. **Vacante** de lux in insule mediterane, urgent, caut prietenie cu femeie, caut insotire: persoana feminina: inteligenta, sociabila, placuta, 20-45 ani, din Bucuresti. sunt un barbat educat, good looking, necasatorit, bine situat. Urgent: trimite poze si info personale pe email: ☎0723.039.777 jj28mm@hotmail.com

## Căsătorii

1. **Ai** dori o relati serioasa cu un barbat deosebit? Doresc casatorie cu doamna Buc. Ilfov. Domn prezentabil, serios celibatar, 49 ani, 1.80 m, 88 kg. Nu am copii locuiesc in Bucuresti singur. Doresc casatorie cu doamna draguta, serioasa. Rog seriozitate. ☎0775.252.765 marianmarinica10@yahoo.com

2. **Alexandru** varsta 58 ani, fecioara, inaltime 168 cm, greutate 74 kg, ochi caprui, par saten, Domn divortat 58 168 situatie doresc cunostinta doamna in vederea intemeierii unei familii; ☎0728.179.340 Alexandruradu441@gmail.com

3. **Barbat** dragut, simpatic, atractiv, tandru, manierat, ideal de viata doresc prietenie casatorie cu partenera corespunzatoare; ☎0722.965.776/ 0766.133.386

4. **Barbat** singur varsta 54 ani, taur, inaltime 175 cm, greutate 85 kg, ochi negri, par grizonat, fara obligati, fara vici, cu locuinta la curte in sect. 3 conditi super OK, doresc cunostinta d-na 40-45 ani, dornica de o relatie stabila bazata pe respect si sinceritate, nu doresc aventuri; ☎0720.799.299 antonio7274@yahoo.com

5. **Bucurestean** varsta 62 ani, ochi caprui, par grizonat, manierat, iubitor de natura si cultura doresc prietenie eventual casatorie cu doamna 45-60 ani, slabuta, nefumatoare, avand calitati si preocupari asemanatoare. Cer si ofer seriozitate; ☎0770.337.357

6. **Bucuresti,** varsta 68 ani, leu, inaltime 170 cm, greutate 57 kg, ochi caprui, par blond, vaduva licentiata, supla, prezentabila, gospodina doresc sa cunosc numai domn licentiat, nefumator, prezentabil, 65-70 ani, posesor si conducator auto, situatie materiala si financiara buna, ofer si cer seriozitate. ☎0731.501.216

7. **Casatorie** varsta 35 ani, sagetator, inaltime 180 cm, greutate 80 kg, ochi caprui, par brunet, Sunt o persoana calma, o persoana foarte sincera, am simtul umorul sunt nefumator si imi doresc sa imi caut jumatatea pentru o relatie foarte serioasa. Astept sa cunosc o domnisoara sincera; ☎0739.657.578

8. **Casatorie** varsta 44 ani, berbec, inaltime 184 cm, greutate 92 kg, ochi albastrii, par saten, Sunt un om sincer, direct, cald, loial, cu mult bun simt, cu simtul umorului dezvoltat. Imi doresc sa intalnesc o femeie empatica, calda, loiala, fara obligatii, cu varsta cuprinsa intre 33-40, ☎ pop.ciprian975@gmail.com

9. **Casatorie** varsta 44 ani, taur, inaltime 170 cm, greutate 65 kg, ochi caprui, par saten, caut sotie 18-50 ani, placuta fara copii chiar si din provincie, iubitoare de animale, nefumatoare, eu 44 fara copii, apartament astept sms, whatsapp cu detalii, sau telefon. ☎0729.649.530

10. **Casatorie** caut o fata cu un copil, varsta 34 ani, scorpion, inaltime 170 cm, greutate 69 kg, ochi caprui, par brunet, buna caut o fata ptr casatorie pana-n 40 de ani cu copii ptr ca am si eu. Locuiesc in Rm Valcea. Am 34 de ani divortat de 8 ani. Am un copil de 9 ani. Pe nume Andrei. ☎0736.948.646 baiasu75@gmail.com

11. **Casatorie** cu o doamna 40-50 ani varsta 45 ani, berbec, inaltime 175 cm, greutate 78 kg, ochi verzi, par grizonat, Doresc cunostinta in vederea casatoriei cu o doamna 40-50 ani, eventual cu locuinta, posibil cu copii. Sunt pensionat, am retard mintal mediu, sanatos fizic, harnic, muncitor, docil, real ajutor. ☎0766.249.065 dobrealexandru74@yahoo.com

12. **Casatorii** varsta 48 ani, capricorn, inaltime 162 cm, greutate 65 kg, ochi negri, par brunet, Inginera, draguta, 48 ani, doresc un barbat, intelectual, maxim 58 ani, pentru casatorie. ☎0733.870.200 cristinamaria_radu@yahoo.ro

13. **Celibatar** simpatic pentru casatorie. ochi caprui, par saten, Celibatar simpatic pentru casatorie. Celibatar simpatic pentru casatorie. ☎0738.444.500

14. **Cunostinta** in vederea casatoriei. varsta 46 ani, taur, inaltime 193 cm, greutate 100 kg, ochi caprui, par saten, Barbat 46/1.93/100, serios, sincer, manierat, curat, ordonat, fara obligatii si vicii. Doresc sa cunosc o doamna apropiata mie maxim 40 ani, care isi doreste sa isi intemeieze o familie si un copil, ☎0757.245.048 alexandruiliuc1973@gmail.com

15. **Cunostinta,** varsta 49 ani, varsator, inaltime 177 cm, greutate 78 kg, ochi caprui, par brunet, doresc cunostinta cu doamna 35-45 ani, pentru o relatie de prietenie, locuiesc in Bucuresti, ☎0768.480.061 costi036@yahoo.ro

16. **Doamne** intre 30-75 doamne intre 30 si 75 ani, diverse studii si pensionare, doresc casatorie domni intre 30 si 80 ani. Rog seriozitate, intermediar Bucuresti. ☎0771.108.267/ 0721.391.106

17. **Domn,** varsta 64 ani, taur, inaltime 180 cm, greutate 90 kg, ochi caprui, par saten, 64 ani, 180 cm, 95 kg fara obligatii, ochii caprui par putin grizonat, locuinta Bucuresti, nu am facultate caut doamna, 50-64 ani fara obligatii inalta, prezentabila pentru convietuire. ☎0724.984.992

18. **Domn,** 48 de ani, Bucuresti varsta 48 ani, scorpion, inaltime 172 cm, greutate 88 kg, ochi negri, par saten, Doresc sa cunosc o doamna varsta maxima 45 de ani, aspect placut pentru o relatie serioasa si de durata. Bucuresti. Obligatoriu poza reala pe Whatsapp. ☎0769.260.900 adrianiliescu33@yahoo.com

19. **Domni** 60-75 ani pensionari vaduvi si divortati situati, doresc casatorie doamne 50-70 ani fara obligatii. Intermediar Bucuresti. ☎0727.403.480/ 0771.108.267

20. **Doresc** doamna pentru casatorie taur, inaltime 179 cm, greutate 88 kg, ochi caprui, Domn crestin, serios, linistit, educat, fara vicii, ap. masina, doresc doamna maxim 54, modesta, chiar cu copii, provincie sau prietenie la nevoie gratuit camera in ap. serviciu, altele. ☎0737.317.223

21. **Doresc** sa cunosc o doamna, domnisoara varsta 29 ani, rac, inaltime 170 cm, greutate 70 kg, ochi caprui, par saten, sprijin o fata open-minded care stie sa se faca placuta. Om de afaceri 28 ani 170,70kg educat, prezentabil, serios, pentru o relatie cu beneficii. Astept mesaj pe watapp, insotit de poze si descriere pup ☎0771.414.835 manuelmichael190@gmail.com

22. **Francez** varsta 39 ani, taur, inaltime 180 cm, greutate 79 kg, ochi verzi, par saten, stabilit in Bucuresti, simpatic si romantic cu simtul umorului avand codul bunelor maniere cauta o domnisoara draguta si cocheta intre 18-30 ani, in vederea unei prietenii eventual unei casatorii, ☎0771.368.533 Jasminfrance1990@yahoo.fr

23. **Imi** caut sufletul pereche varsta 35 ani, berbec, inaltime 172 cm, greutate 60 kg, ochi negri, par brunet, Adi din Bucuresti caut o fata pentru a-mi petrece tot restul vietii langa ea. Brunet ochii negri 172/60 kg. Doresc sa cunosc o fata serioasa linistita si dispusa pentru a intemeia o familie ☎0773.881.863 marian_tapiteru24@yahoo.com

24. **Intemeierea** unei familii varsta 38 ani, fecioara, inaltime 180 cm, greutate 99 kg, ochi verzi, par brunet, tanar cu domiciliul in Bucuresti, fara vicii, serios, muncitor caut o domana/domnisoara simpla, sincera pentru o relatie serioasa/ familie, ofer iubire, respect, sinceritate, intelegere . ☎0726.245.876 daniel_scd80@yahoo.com

25. **Iubire** sincera varsta 43 ani, balanta, inaltime 170 cm, greutate 80 kg, ochi verzi, par brunet, Carol 43, 170, 80 kg. Singur fara obligatii ochi verzi, foarte fidel. Doresc o relatie calma cu o fata (d-na) stilata, educata, sufletista, pt un nou inceput plin de iubire, sincera, urasc materialismul, aventurile. ☎0757.793.255 carol.alexandru@gmail.com

26. **Masina** Audi A3, casa mare, varsta 32 ani, fecioara, inaltime 173 cm, greutate 106 kg, ochi caprui, par saten, barbat intelectual pt dame salariate. Eu salariat. Vreau copii dar si prieteni(e). Locuiesc in Pantelimon Ilfov. Urasc singuratatea. Caut jumatatea cu care sa-mi omor timpul. Imi plac plimbarile cu si fara masina. ☎0743.080.109 ewkrmw23@gmail.com

27. **Om** de afaceri suplu caut licentiata supla serioasa varsta 47 ani, berbec, inaltime 188 cm, greutate 88 kg, ochi albastrii, par saten, Om de afaceri, 47 ani, saten ochi albastri: 1.88 cm, atletic din Bucuresti licentiat, situatie f. buna caut pt. prietenie, casatorie, licentiata supla, 28, 30 ani, draguta, 1.70 cm fara obligatii. Fara anonim. ☎0726.871.888 vladypicty@gmail.com

28. **Prietenie** varsta 38 ani, berbec, inaltime 169 cm, greutate 69 kg, ochi caprui, par saten, tanara prezentabila, singura, educata, simpatica, independenta, caut barbat deosebit de calitate, atragator, intelligent cu caracter puternic pentru relatie. Rog e-mail cu descriere detaliata si poze. ☎ singura81@gmail.com

29. **Prietenie** relatie stabila varsta 30 ani, capricorn, inaltime 175 cm, greutate 90 kg, ochi negri, par saten, Tanar 30/1,75/90 finut inteligent job stabil sofer in comunitatea europeana in cautarea unei relatii care sa fie respectata cu o doamna domnisoara cu varsta intre 25/35 ani cu acelasi calitati similare; ☎0740.468.534 Georgebos@yahoo.com

30. **Prietenie,** casatorie varsta 28 ani, balanta, inaltime 180 cm, greutate 75 kg, ochi caprui, par saten, Baiat 28 ani din Buc. doresc sa cunosc o fata specific in vederea unei relatii serioase, nu caut femeia perfecta dar imi plac fetele potrivite cine isi doreste sa ne cunoastem nu ezita sa incercam, suna. ☎0732.273.712 analavinia011@gmail.com

31. **Prietenie,** casatorie varsta 45 ani, fecioara, inaltime 185 cm, greutate 82 kg, ochi albastrii, par grizonat, Caut prietena, sotie 28-50 ani, placuta fara copii chiar si din provincie, nefumatoare, eu 45 fara copii, apartament, masina, astept sms, whatsapp cu detalii, sau telefon. ☎0770.233.778 butoianul@yahoo.com

32. **Relatie** varsta 42 ani, varsator, inaltime 186 cm, greutate 93 kg, ochi caprui, par blond, Licentiat, nefumator, 42, Bucuresti, fara obligatii, doresc sa cunosc partenera serioasa, nefumatoare, fara obligatii, strict pt. relatie serioasa. ☎0745.051.818

33. **Relatie** de prietenie, casatorie, varsta 63 ani, taur, inaltime 163 cm, greutate 75 kg, ochi verzi, par roscat, doresc o relatie de prietenie casatorie dar daca nu va incadrati, nu sunati, pierdeti si pierd timpul. ☎0734.953.122 lascumarga@yahoo.com

34. **Relatie** stabila varsta 40 ani, capricorn, inaltime 173 cm, greutate 68 kg, ochi albastrii, par saten, barbat, 40 ani, 1.73 m caut doamna pentru o relatie de durata. Skype leonard333333, ☎0733.468.213 buleandraleonard@gmail.com

35. **Strain** educat si serios caut domnisoara serioasa pentru o relatie pe termen lung, pot oferi si locuinta daca este necesar, exclus dame de companie. Ma intereseaza doar caracterul placut, calma si dragastoasa, ☎0799.282.619 west.design.it@gmail.com

36. **Tanar** serios varsta 31 ani, capricorn, inaltime 181 cm, greutate 89 kg, ochi caprui, par saten, doresc cunostinta feminina calma, calda in vederea casatoriei. Accept femeie cu obligatii (copii, copii). Eu 31-181-89. Sms sau WhatsApp, (prezentare) la orice ora. Poti fi de oriunde ☎0787.700.443

37. **Tanar,** varsta 28 ani, berbec, inaltime 175 cm, greutate 60 kg, ochi caprui, par saten, Buna, ma numesc George, am 28 de ani, din Bucuresti, sunt un baiat simplu sincer, caut o fata fara obligatii, serioasa, harnica pentru o relatie serioasa de lunga durata. ☎0742.553.906 georgestean191@yahoo.com

38. **Te** caut pe tine, frumoasa mea. varsta 39 ani, inaltime 172 cm, greutate 78 kg, Bucuresti, 39 ani, educat, placut, comunicativ, locuiesc singur, doresc partenera compatibila pentru o relatie stabila cu perspective. Rog sms sau whatsapp, ☎0723.232.491

39. **Vaduv** caut relatie serioasa cu doamna varsta 68 ani, varsator, inaltime 178 cm, greutate 79 kg, ochi caprui, par grizonat, vaduv, 68 ani, locuiesc la tara, doresc relatie de lunga durata cu doamna serioasa care nu are unde nu locui. ☎0724.988.105 ionut_dolete@yahoo.com

## 11 Afaceri, diverse

### Vânzări, cumpărări, asocieri

1. **Afacere** de vanzare. Structura modular de interior 880/700/280 4000 Euro, masina floricele 150 Euro, loc de joaca gomflabil 300 Euro. **4.000 €;** ☎0742.111.113 teomario@yahoo.com

2. **Afacerist** caut asociat cu masina noua si capital 30.000 euro pentru afacere profitabila; ☎0786.393.914

**3. Aparate profesionale sportive fitness Hoist aparate pro sportive, vanzare separata (pentru alta locatie). Aparatura fitness, dulapuri, sauna etc. 25000 euro discutabil. 25.000 €; ☎0735.431.169 ionita_costel2001@yahoo.com**

**4. Asociere pentru Camin de batrani in vila doresc asociere in cote de 50%, pentru a deschide un camin de batrani in vila cu 30 de camere pe o suprafata de 1100 mp, situat la Mogosoaia pe malul lacului. 849.000 €; ☎0723.571.522 iondulugeac@yahoo.com**

5. **Balotesti,** 2500 mp teren caut partener pt. bio terenul are deschidere la lac si caut partener cu disponibilitatea de a se ocupa pt. cultivat produse bio. **1 €;** ☎0722.636.324 amarineanu@gmail.com

**6. Brancoveni, vand ferma, teren 8704 mp, magazii, vand ferma cu teren in suprafata de 8704 mp, 2 magazii adapost ingras chimice, furaje, adapost animale, bascula 80 to, apa curenta, curte luminata, de drum de acces pietruit, tensiune 380 jud Calarasi. 105.000 €; ☎0722.640.581 dat_trans@yahoo.com**

7. **BUCURESTI zona Tei Toboc ferma piscicola 16 ha, alimentare cu apa gravitational, negociabil; ☎0723.457.433/ 0751.059.974**

8. **CAMERA** cosmetica. Inchiriere camera cosmetica sup. 30 m in zona Mall Vitan complet utilata, **300 €;** ☎0764.549.227

9. **Caut** asociat pentru dezvoltarea afacerii, produsele prezentate in fotografii sunt protejate OSIM si EUIPO. Caut asociat cu capital pentru dezvoltarea afacerii **1 €;** ☎0722.237.396 office@liv-invent.ro

10. **Caut** asociat saormerie in Centrul Istoric sau inchiriere spatiu saormerie. ☎0747.010.035

11. **Caut** colaborare pentru cameramani si fotografi pentru nunti; ☎0721.883.014

**12. Cumpar ap. nerenovat 13 Septembrie, Panduri particular doresc sa cumpar un apartament 3 camere in zona 13 Septembrie, Panduri, nerenovat si nemobilat. ☎0745.052.046 aurel2147@yahoo.com**

**13. Cumpar carti vechi anticariat cumpar carti din toate domeniile, deplasare gratuita la domiciliu, seriozitate si promptitudine, cumparam carti vechi cu selectie, cantitata minima pentru deplasare 100 de carti, 1 L; ☎0723.615.761 venonz2004@gmail.com**

14. **Cumpar** Iphone si Samsung noi sau folosite, cu plata pe loc, telefoane mobile, Bucuresti, ☎0766.939.220/ 0766.939.220 puyaiulian80@yahoo.ro

**15. Cumpar laptop-uri, dupa 2015, ofer 300-2500 lei. Cumpar laptop-uri, fabricate dupa 2015, functionale, bine intretinute. Ofer 300-2500 lei, sau 50- 70% din pretul unui produs similar nou. 1.000 L; ☎0722.509.635 grigoreflorea81@yahoo.com**

**16. Cumpar societate comerciala Cumpar firma; conditii minime: numar mediu salariati in anul 2018 - minim 3, profit dec 2018 infiintata inainte de 2017, pret : 2-3000 eur, in functie de indicatori. 3.000 €; ☎0726.752.636 orlando@avisdream.ro**

17. **Cumpar** telefoane mobile noi sigilate, doar modele noi ca aparitie pe piata marca: Apple Iphone, Samsung, Huawei, Nokia, HTC doar modele noi. Plata cash, **1.000 €; ☎0768.555.222** tartarie77@yahoo.com

**Abonamente la ziarul "Anunţul Telefonic" se pot face la unul din sediile redacţiei:** Carol I nr. 35; Bd. Magheru nr. 32-36; Şos. Colentina nr. 2D
**TARIFE: 1 luna - 10,00 lei; 2 luni - 19,00 lei; 3 luni - 27,00 lei**

Porta Portese — Pentru afacerile Dvs. imobiliare în ITALIA

## TALON ANUNŢURI GRATUITE

● **IMPORTANT**: Persoanele care vor anexa talonului completat alte **4** taloane necompletate vor beneficia de un anunţ gratuit în limita a 15 cuvinte
● **ATENŢIE:** se publică numai anunţurile care specifică preţul de vânzare! ● Pe taloane NU se primesc anunţuri pentru secţiunea Matrimoniale. ● Taloanele se depun la sediile redacţiei din: Bd. Magheru nr. 34 - 38, sect.1 / Bd. Carol I nr. 35,

# AFACERI, DIVERSE

18. **Depozit** sticle pet, 0,5l, 2l vin si ploscuta, 3l producator sticle pet vinde din stoc si la comanda urmatoarele repere sticla pet 33gr , 0,5l , / 0,30 lei sticla pet 43 gr ,2l vin, /0,39 lei sticla pet 52gr, 2l plosca/ 0,50 lei cu dop inclus **1 L;** ☎0769.250.062/ 0745.067.184 spritimpex_ro@yahoo.com

19. **Drumul** Taberei, bd. 1 Mai, salon infrumusetare afacere la cheie. Pret negociabil **10.000 €;** ☎0762.931.936 office.confortimob@gmail.com

20. **Firma** de catering, dorim sa vindem firma de catering cu sediul in Bucuresti. Companie functionala de 12 ani cu contracte in derulare. ☎0724.133.852

21. **Floreasca,** afacere la cheie, locatie renovata in 2016, investitie suplimentara nu este necesara, se poate incepe o activitate imediat. Locatia se afla pe str. Polona, sect. 1. Suprafata interior 25 mp, terasa 10 mp. **12.000 €;** ☎0732.092.865

22. **Maine** Coon, Vand pisoi rasa pura Maine Coon, carnet de sanatate, vaccinati si deparazitati conform varstei, perfect sanatosi, de talie foarte mare. Detin ambii parinti, se pot vedea. Pret de la 700 de euro; **700 €;** ☎0735.111.222 evolution_1960@yahoo.com

23. **Obtinere** avize si autorizatii construire, firma cu 10 ani de experienta in obtinerea de: certificate de urbanism, planuri cadastrale, extrase CF, avize pentru constructii, autorizatii de construire, proiectare. Consultanta gratuita, **25 €;** ☎0748.109.909 cristian@cityconsinv.ro

24. **Popesti** Leordeni teren parcelat depozit Mega Image am 39 de parcele, cu utilitati daca sunteti interesati sa construiti pe 3 parcele maximum 5 parcele, eu ofer terenul si dumneavoastra cu constructia. **1 €;** ☎0721.964.060 dr_khazaal@icloud.com

25. **Preiau** firme, ofer firma pentru activitatea ta, preluam firme 100% legal, se preia intreaga raspundere administrativa. Schimbare sediu social la cerere, majorarea capitalului social, proces verbal predare primire, **10 L;** ☎0728.711.976 firmeadmn@yahoo.com

26. **Restaurant,** predare afacere. Restaurant stradal la cheie, 20 Locuri de parcare, 65-70 de locuri in Salon. Terasa rustica cu 70 de locuri complet mobilata. Ideal pentru evenimente, nunti, botezuri. Poze la cerere. **60.000 €;** ☎0721.333.655

27. **Se** vinde afacere la cheie fabrica de mobilier din lemn masiv pe comanda; **190.000 €;** ☎0726.195.666 office@massivo.ro

28. **Service** Gsm afacere la cheie Piata Crangasi Gsm vad format de 3 ani ,stradal vizavi de piata, chirie buna, contract valabil inca 3 ani. Stoc de marfa de 15.000euro. Pret vanzare 15.000e. Contract de colaborare de 2500euro lunar. ☎0724.317.571

29. **Soft** online, platforme online de management a transporturilor cu clienti activi si platitori de abonamente. Numeroase posibilitati de extindere. Cer si ofer seriozitate. Investitia se recupereaza in maxim 2 ani. **50.000 €;** ☎0741.169.379

30. **Ultracentral,** Vand afacere la cheie salon de infrumusetare, 80 mp Universitate, renovat utilat premium lux,compus din: 3 posturi coafura, 2 posturi frizerie, 1 sala cosmetica, post manichiura, post pedichiura, **50.000 €;** ☎0723.333.203/ 0722.440.999 stefanmoisa@gmail.com

31. **Universitate** ansamblul rezidential Loc de parcare in garaj subteran, Armeneasca, Rezidential Maria Rosetti 38, ultracentral. Imobil nou, constructie 2016, garaj cu lift auto, bloc exclusivist cu paza 24/24 si supraveghere video. **12.000 €;** ☎0733.391.139

32. **Vand** afacere foarte profitabila in turism montan complex turistic cu vedere foarte frumoasa spre munti, 30 camere, 30 bai, 130 locuri de cazare copii, 80 locuri adulti, 1300 mpc, restaurant 130 locuri, terasa 80 locuri, 20 000 mp de teren, **913.000 €;** ☎0740.111.969 liviu.marinel@rupi.ro

33. **Vand** afacere la cheie Vand afacere, service complet echipat reparatii pompe de injectie/ injectoare autoturisme, camioane, utilaje. Aparatura EPS 815, EPS 700, reparatii pompe VP 29, 30, 40, common rail. Personal calificat. ☎0736.147.482 seviceboschinjectie@gmail.com

34. **Vand afacere profitabila in incinta complexului Dragonul Rosu, contract pe termen lung, constand in 3 fast-food-uri sub forma de caruta vieneza, fabricate Germania, vand cu tot cu firma platitoare de TVA, 90.000 €; ☎0733.153.153**

35. **Vand** caucazian rasa pura, exemplar deosebit, varsta 2 luni, vaccinat si deparazitat conform varstei. **250 €;** ☎0735.111.222 evolution_1960@yahoo.com

36. **Vand** firma pe profit de la infiintare infiintata 2012, cod CAEN 4711, zero datorii ANAF si furnizori, in activitate. CA 2017-319847 lei si 2018-438390 lei. Se vand doar financiarele pentru accesare fonduri europene sau credit bancar, nu activele. **10.000 €;** ☎0721.649.684/ 0745.756.349 alexandra.dima.1990@gmail.com

37. **Vand** firma taxi cu masina 2018 Dacia Logan - full (gpl), an 2018, perfecta stare, casa de marcat noua, statie emisie receptie - licenta Bucuresti ☎0723.653.593/ 0733.247.230

38. **Vand** imobil litoral cazari si restaurant, nou dotat, 430 E/mp, 870 mp teren, colt; ☎0744.206.151

39. **Vand** salon infrumusetare, vrei sa ai propria afacere dar vrei sa scapi de grijile infiintarii uneia, cautare de spatiu perfect si investitii interminabile in mobilier sau documentatie, lucru care iti ia minim 3 luni? **14.500 €;** ☎0731.196.603 Dinagureu@yahoo.com

40. **Vanzare** afacere Vand urgent afterschool complet echipat, zona Marriott **9.000 €;** ☎0786.200.320/ 0756.023.200 martmarya1988@yahoo.com

41. **Vanzare** afacere, salon Infrumusetare, vand salon infrumusetare lux, afacere la cheie, in zona Stefan cel Mare. Salonul dispune de 2 posturi coafor, doua posturi manichiura, camera masaj/tratamente corporale si camera cosmetica. **10.000 €;** ☎0725.557.524 jianu_ema@yahoo.co.uk

42. **Vanzare** magazin cu specific cafea, vand afacere de familie la cheie. Magazin cu specific cafea in P-ta. Minis, Bucuresti.Magazinul functioneaza de 16 ani pe acelasi profil, vindem cafea ?i online pe site-ul propriu ?i pe eMAG. **10.000 €;** ☎0723.547.843

## Echipamente HORECA

1. **Aparat** Granita CAB aparat pentru granita, sorbet , sucuri, frappe laurt , inghetata , bauturi reci 3 bazine 10+10+10 ltAparatul foarte putin folosit este ca si nouPutere motor: 1250 W **1.000 €;** ☎0744.494.099 fivacom@yahoo.com

2. **Vitrina** prezentare peste Scaiola de luxe Restaurant vinde vitrina prezentare peste Italia , marca SCAIOLA de luxe ,produce fulgi de gheata ,Interior inox cu geam curbat rabatabil avand masca lin lemn . Vitrina este aproape noua .Productie mare de fulg **1.100 €;** ☎0744.494.099 fivacom@yahoo.com

## Utilaje industriale şi construcţii

1. **Masina** pt. hartie igienica si role de bucatarie Masina de fabricat hartie Igienica si role de bucatarie, la 8000 euro, performanta care gofreaza si portioneaza. **8.000 €;** ☎0722.636.324 alexandru@servetele.ro

2. **Masini** confectionat albume foto 5 in 1, Victoria Vand masini confectionat albume foto 5 in 1 marca Victoria noi. Pret negociabil **4.200 €;** ☎0722.824.278

3. **Masini** de brodat Societate broderie vinde masini electronice de brodat. ☎0744.569.363 office@brodona.ro

4. **Masini** de cusut industriale, vand masini de cusut electrice, liniare, industriale, putin utilizate 900 si una noua 1800. **900 L;** ☎0734.720.275

5. **Vand** JCB 160 incarcator frontal cu cupa, perie si brat sapat sant, an fabricatie 2007, **8.000 €;**

## Citaţii, licitaţii, notificări

1. **Anunt** Mediu, ANC Trans Multicom, titular al proiectului "Construire statie de betoane", in Clinceni, Drumul DE 40, Tarlaua T16, Parcela 85-89, lot 2, anunta publicul interesat asupra luarii deciziei etapei de incadrare de catre APM Ilfov, in cadrul procedurii de evaluare a impactului asupra mediului si de evaluare adecvata: nu se supune evaluarii impactului asupra mediului, nu se supune evaluarii adecvate si nu se supune evaluarii impactului asupra corpurilor de apa, pentru proiectul "Construire statie de betoane", in Clinceni, Drumul DE 40, Tarlaua T16, Parcela 85-89, lot 2. Proiectul deciziei de incadrare si motivele care o fundamenteaza pot fi consultate APM Ilfov, Aleea Lacul Morii, nr. 1, intre orele 9.00-12.00, de luni pana vineri, precum si la adresa de internet: http://apmif.anpm.ro. Publicul interesat poate inainta comentarii/observatii la proiectul deciziei de incadrare in termen de 10 zile de la data publicarii anuntului pe pagina de internet a APM.

8. **SC Mambricolaj SA, cu sediul in str. Serii nr. 6, Bucuresti, sector 2, solicita de la Agentia de Protectie a Mediului, obtinerea autorizatiei de mediu pentru obiectivul Intermedieri in comertul cu mobila, articole de menaj si fierarie, taierea si rindeluirea lemnului, amplasat in Soseaua Morarilor nr. 2A, sector 2. Persoanele fizice sau juridice interesate pot depune eventuale contestatii sau sugestii la sediul APM Bucuresti, Aleea Lacul Morii nr. 1, sector 6, Bucuresti; ☎021.430.66.77**

9. **SC Mambricolaj SA, cu sediul in str. Serii nr. 6, Bucuresti, sector 2, solicita de la Agentia de Protectie a Mediului, obtinerea autorizatiei de mediu pentru obiectivul Intermedieri in comertul cu mobila, articole de menaj si fierarie, taierea si rindeluirea lemnului, amplasat in str. Luica nr. 180, sector 4. Persoanele fizice sau juridice interesate pot depune eventuale contestatii sau sugestii la sediul APM Bucuresti, Aleea Lacul Morii nr. 1, sector 6, Bucuresti; ☎021.430.66.77**

## Pierderi

1. **ACT DE CONCESIUNE NR. 1340/18.02.1994, INREGISTRAT IN REGISTRUL DE EVIDENTA A CIMITIRULUI "BUNA VESTIRE BELLU", SECTOR 5, BUCURESTI: 1. VASILE ELENA; 2. VASILE ION; 3. MIHAI ION; 4. MIHAI TRAIAN; 5. PLAVAN CONSTANTA; 6. MIHAI CEZARINA; 7. IONESCU MARIA. IL DECLAR NUL**

2. **Atestat.** Pierdut atestat transport persoane in regim taxi- Pirvan Radu Ciprian, seria CPTI, nr. 22896. Il declar nul.

3. **Caiet** unic de control pe numele SC Gastrofood SRL. Il declar nul.


**ACUM ziarul Anunţul Telefonic este prezent şi în următoarele localităţi:**

● **Judeţul Prahova:** Azuga, Băicoi, Boldeşti-Scăieni, Breaza, Buşteni, Câmpina, Comarnic, Cornu, Lipăneşti, Mizil, Păuleşti, Ploieşti, Plopeni, Sinaia, Slănic, Valea Călugărească, Vălenii de Munte, Urlaţi.

● **Judeţul Braşov:** Braşov.

● **Judeţul Dâmboviţa:** Moreni, Pucioasa, Târgovişte.

**Difuzarea ziarului este asigurată de către firma Calliope Ploieşti**


18. **Pierdut** card pensie de la Banca Raiffeisen, pe numele Caldararu Vasile. Il declar nul;

19. **Pierdut carnet si legitimatie de student Pierdut carnet de student si legitimatie de student pe numele de Radu M Maria din cadrul UAIC IASI, FEAA, Master CEA ☎0758.971.005 meramaria2013@gmail.com**

20. **Pierdut carnetul si legitimatia de student, Tugui David, Facultatea de Geodezie. Le declar nule;**

21. **Pierdut cartela metrou pe numele Vanghele Cristian. O declar nula;**

22. **Pierdut certificat de inregistrare S-a pierdut CIF-ul societatii Mandruta mea cu haina noua SRL identificata cu CUI 39776466 emis la 23.08.2018 cu nr de ordine in Reg Comertului J40/12013/2018 eliberat de ONRC Bucuresti. Il declar nul ☎ ancutavoicu@yahoo.com**

23. **Pierdut** contract de vanzare cumparare si chitanta ap. nr. 8836/1991 pe numele Nitulescu Bogdan Stefan Andrei si Nitulescu Elena. Le declar nule;

## Diverse

1. **ANTICARIAT ART CUMPARA CU PLATA PE LOC LA PRETURI CORECTE: TABLOURI (PICTURA-GRAFICA) CARTI VECHI SI NOI, SCULPTURA, ICOANE, ANTICHITATI. DEPLASAREA SI EVALUAREA SUNT GRATUITE. (STUDII DE SPECIALITATE); ☎0721.539.199 anticariatart@yahoo.com**

2. **Autorizatie Mediu B4, SC Studio Martin New SRL cu sediul social in Bucuresti, Calea Floreasca, nr 111-113, sector 1, cod unic de inregistrare RO 28533500, J40/6324/24.05.2011, reprezentata prin Razvan Opran, Director ☎0728.117.743 nicoleta@idoad.ro**

15. **Doamna** din Bucureti, varsta 66 ani, fara obligatii caut domn numai Bucuresti, fara obligatii, varsta apropiata, ajutor reciproc; ☎0732.477.392

16. **Domn** 51 ani, serios, fara obligatii caut o doamna cu varsta 50-60 ani, ajutor reciproc; ☎0735.070.505

17. **Domn** 66, fara obligatii, doresc doamna pentru ajutor reciproc. Detin locuinta Bucuresti; ☎0765.400.182

18. **Domn** vaduv 56 de ani, caut ajutor reciproc cu doamna deschisa, prietenoasa la un parteneriat familial stabil. ☎0761.645.844

19. **Doresc** uzufruct pentru o garsoniera, dau in schimb casa la tara; ☎0725.826.445

20. **Imprumut** intre privat, aveti nevoie de finantare pentru casa dvs., pentru afacerea dvs., pentru cumpararea de masini, achizitionarea de motociclete, pentru crearea propriei afaceri, pentru nevoile dvs. personale, fara indoi ☎ badini.bernard1@gmail.com

21. **Inchiriez** autorizatii taxi, pe judetul Ilfov. Cer si ofer seriozitate maxima. **800 L;** ☎0722.311.993

22. **Libidou** scazut, Iarba Caprei Nebune va ajuta. Creste pofta de sex si libidoul. Efect afrodisiac, stimuleaza functia erectila, creste energia si dispozitia, tonic sexual, produs pentru a creste virilitatea, complex. **165 L;** ☎0764.477.646 contact@krilloil.ro

23. **Loc** de veci cimitirul Bellu, vand loc de veci in cimitirul Bellu, fig. 117 intrare din Aleea Artistilor. Dimensiune 1,20 X 2,50 mp. Fara lucrare. Pretul este usor negociabil. Detalii la numarul de tel.0766202158 **3.500 €;** ☎0766.202.158 Kodakfirma@yahoo.com

24. **Loc de veci cu 3 cripte la Cimitirul Sfanta Vineri pe Calea Grivitei, sect. 1, zona centrala, pe Aleea Principala, spre capela; ☎0722.385.089/ 0745.402.031**

25. **Magazin** Istoric, 6 (iunie)/2019. Numarul recent al revistei, al 627-lea, de la aparitia ei in aprilie 1967, ofera, prin temele lui, articole diverse. Cateva dintre ele: - Opozitia in democratie - Un document imperfect. Tratatul de la Versailles - Armata romana in Pocutia in vara anului 1919 - O catedrala ce se impleteste cu istoria Frantei - "Taras Bulba", agentul care a furnizat 12.000 de pagini de documente NATO - Printul Wilhelm de Wied intre intrigile occidentale si cele balcanice - Portrete din prima jumatate a secolului al XIX-lea - Coridorul Neum - Episcopul Justinian Teculescu - Domni romani decapitati la Poarta - Drama din Primul Razboi Mondial - Printese de sacrificiu - Destinul unui preot basarabean. File dintr-un caiet de amintiri - Artisti in linia intai - Japonia in Primul Razboi Mondial - Mitropolitul Antonie Plamadeala si Rugul Aprins - George Diamandy. Ecourile unei vieti in "Gallica" - Marul. Arborele vietii si al recompensei - Baniera lui Vladislav I Vlaicu.

26. **Ofer** locuinta cu perspectiva mostenire, unei intelectuale la schimb cu menaj usor. Sms: ☎0732.707.994

27. **Sector** 5, familie cumparam casa la curte de la familie in varsta cu clauza de ramanere in locuinta pe timpul vietii; ☎0769.509.789

28. **Tongkat** pentru libidou, Tongkat Ali este cunoscut sub numele de LongJack. Beneficii Tongkat Ali: creste functia sexuala si libidoul, puternic afrodisiac, creste energia, intareste oasele, creste rezistenta la efort. **245 L;** ☎0764.477.646 contact@krilloil.ro

29. **Tratament** colesterol rau cu Krill Oil Canada. Va recomandam Neptune Krill Oil Canada, singurul dovedit clinic care scade colesterolul rau cu -32%, creste colesterolul bun cu +44%. De 48 de ori mai puternic decat Omega 3 din peste. Fara miros, ☎0764.477.646/ 0737.364.241 contact@krilloil.ro

30. **Tratament colesterol, ulei de Krill Neptune Va recomandam Neptune Krill Oil Canada, singurul dovedit clinic care scade colesterolul rau cu -32%, creste colesterolul bun cu +44%. De 48 de ori mai puternic decat Omega 3 din peste. Fara miros, 270 L; ☎0764.477.646 contact@krilloil.ro**

31. **Universitate** inchiriere loc de parcare in garaj subteran, zona Armeneasca, Maria Rosetti 38, ultracentral Bucuresti. Imobil nou, constructie 2013, intrare in garaj cu telecomanda si lift auto marca Thyssenkrupp **100 €;** ☎0733.391.139 vanzari@maria-rosetti38.ro

32. **Vand** 2 locuri veci Cimitirul Negru Ponte, loc. Volutnari, jud. Ilfov; ☎0723.198.918

33. **Vand** cavou cu 3 cripte, gol, Cimitirul Bellu, Aleea Actorilor, langa Ion Dolanescu, fig. 111, loc 49-50; ☎0720.963.948

34. **Vand** loc de veci Bellu Vand loc de veci in Cimitirul Bellu, 6 mp, pe care este construit un cavou cu 6 cripte placat cu granit Red Africa. Pret 23.500 Euro. **23.000 €;** ☎0744.552.897 office@elvidafunerare.ro

35. **Vand** loc de veci Bellu ortodox Loc de veci dublu 2x3, 6 mp, pamant imprejmuit, cu acces direct din alee. Figura 112, loc 75, situat langa aleea Artistilor, la 3 min de mers pe jos de la capela mare. Unic proprietar. Acte complete. **7.800 €;** ☎0730.432.978/ 0766.502.626 severculcea@gmail.com

36. **Vand** loc de veci Cimitir Bellu 3 cripte granit Vand loc de veci cimitirul Bellu pe care se afla construite 3 cripte cu finisaje din granit negru absolut. Constructie noua! **12.000 €;** ☎0744.552.897/ 0752.061.369 office@elvidafunerare.ro

37. **Vand** loc veci Magurele, Ilfov, cimitir particular, cruce, gard, capac ciment, 2 locuri; ☎0721.125.500/ 0721.261.715

38. **Vand** urgent un loc de veci, cavou cu 3 cripte, gol, fig. 111, loc 49-50, vis a vis de Ion Dolanescu, Aleea Artistilor; ☎0720.963.948


Singurii din România care facem **Carduri de stres**

**CARDURI DE STRES PERSONALIZATE**

**5,90 Lei** (tva inclus)

**Policromie**
**Card din plastic (PVC)**
**Realizare grafică inclusă**

**Preț cu TVA inclus pentru:**
100 bucăți 7,00 Lei/buc.
250 bucăți 6,50 Lei/buc.
500 bucăți 5,90 Lei/buc.

Pentru comenzi sunați la tel. 021.314.52.10 sau la sediile Anunțul Telefonic

**RECLAMA FIRMEI DVS. tiparită pe cardul de stres, va fi în permanență sub ochii celor care-l utilizează, zi de zi, chiar ani de zile.**


**EVENTUALII MOSTENITORI CU NUMELE SI DOMICILIILE NECUNOSCUTE ai defunctei IZOTOV LIUDMILA, decedata la data de 07.02.2019, cu ultimul domiciliu in Mun. Bucuresti, str. Arh. Ion Berindei nr. 1, sector 2**, sunt invitati sa se prezinte la sediul S.P.N. MAGISTER, din Mun. Bucuresti, Sos. Colentina nr. 2 D, bl. 5, sc. B, et. 1, ap. 37, sector 2, ***in data de 21 august 2019, ora 14,00***, in calitate de succesibili, pentru a participa la dezbaterea procedurii succesorale a defunctei **IZOTOV LIUDMILA, decedata la data de 07.02.2019, cu ultimul domiciliu in Mun. Bucuresti, str. Arh. Ion Berindei nr. 1, sector 2.**

In cazul in care nu acceptati mostenirea in termen de 1 (unu) an de la data deschiderii mostenirii, se va prezuma conform art. 1112 Cod Civil, ca ati renuntat la mostenire.

**SC MAMBRICOLAJ SA, cu sediul in str. Serii nr. 6, Bucuresti, sector 2, solicita de la Agentia de Protectie a Mediului, obtinerea autorizatiei de mediu pentru obiectivul *Intermedieri in comertul cu mobila, articole de menaj si fierarie, taierea si rindeluirea lemnului*, amplasat in Soseaua Morarilor nr. 2A, sector 2.**

**Persoanele fizice sau juridice interesate pot depune eventuale contestatii sau sugestii la sediul APM Bucuresti, Aleea Lacul Morii nr. 1, sector 6, Bucuresti. Telefon: 021.430.66.77**

**SC MAMBRICOLAJ SA, cu sediul in str. Serii nr. 6, Bucuresti, sector 2, solicita de la Agentia de Protectie a Mediului, obtinerea autorizatiei de mediu pentru obiectivul *Intermedieri in comertul cu mobila, articole de menaj si fierarie, taierea si rindeluirea lemnului*, amplasat in str. Luica nr. 180, sector 4.**

**Persoanele fizice sau juridice interesate pot depune eventuale contestatii sau sugestii la sediul APM Bucuresti, Aleea Lacul Morii nr. 1, sector 6, Bucuresti. Telefon: 021.430.66.77**

2. **Anunt** public 1 pt procedura de autorizare mediu Florian Ionita, str. Magnoliei 125 S 2 Buc si Bia Lacraru anunta publicul interesat asupra depunerii solicitarii avizul agent. pt prot. mediului Buc. pentru PUZ Locuinta P+1 str. Magnoliei 125 S2 Buc.

3. **Eventualii** mostenitori cu numele si domiciliile necunoscute ai defunctei Izotov Liudmila, decedata la data de 07.02.2019, cu ultimul domiciliu in Mun. Bucuresti, str. Arh. Ion Berindei nr. 1, sector 2, sunt invitati sa se prezinte la sediul S.P.N. Magister, din Mun. Bucuresti, Sos. Colentina nr. 2 D, bl. 5, sc. B, et. 1, ap. 37, sector 2, in data de 21 august 2019, ora 14,00, in calitate de succesibili, pentru a participa la dezbaterea procedurii succesorale a defunctei Izotov Liudmila, decedata la data de 07.02.2019, cu ultimul domiciliu in Mun. Bucuresti, str. Arh. Ion Berindei nr. 1, sector 2. In cazul in care nu acceptati mostenirea in termen de 1 (unu) an de la data deschiderii mostenirii, se va prezuma conform art. 1112 Cod Civil, ca ati renuntat la mostenire.

4. **Eventualii** mostenitori cu numele si domiciliile necunoscute ai defunctei Pop Mirela, decedata la data de 11.07.2018, cu ultimul domiciliu in Mun. Bucuresti, Aleea Teiul Doamnei nr. 8, sector 2, sunt invitati sa se prezinte la sediul SPN Magister, din Bucuresti, sos. Colentina nr. 2D, bl. 5, sc. B, et. 1, ap. 37, sector 2, in data de: ziua 07 luna august anul 2019, ora 14.00, in calitate de succesibili, pentru a participa la dezbaterea procedurii succesorale a defunctei Pop Mirela, decedata la data de 11.07.2018, cu ultimul domiciliu in Mun. Bucuresti, Aleea Teiul Doamnei nr. 8, sector 2. In cazul in care nu acceptati mostenirea in termen de un an de la data deschiderii mostenirii, se va prezuma conform art. 1112 Cod Civil, ca ati renuntat la mostenire.

5. **MADR** Organizeaza licitatie cu strigare 27.07.2019 Licitatie cu strigare privind valorificarea obiectelor de inventar conform anunt publicitar nr 179457/08.07.2019. **10.023 L;** ☎021.307.23.38 marius.chirila@madr.ro

6. **Madr** organizeaza licitatie cu strigare 29.07.2019 licitatie cu strigare pt valorificarea mijloacelor fixe conform anunt publicitar nr 179458/08.07.2019. **25.632 L;** ☎021.307.23.38 laurentiu.melinte@madr.ro

7. **Reclamanta** RCS&RDS S.A. cu sediul in Bucuresti, str. Dr. Staicovici nr. 75, Forum 2000 Building, etaj 2, sector 5, avand CUI 5888716 si J40/12278/1994, cheama in judecata pe paratulA Nahorni Cosmin Galati, Bulevardul Cosbuc George, Nr. 11, Bl. C15, Sc. 2, Et. 2, Ap. 32 in pentru fond-cerere cu valoare redusa, dosar nr. 6048/233/2019 aflat pe rolul Judecatoriei Galati str. Brailei nr. 153 cu termen: 24.07.2019, ora 12:00, complet C20, camera sala consiliu.

4. **Carte** de identitate pe numele Ardeleanu Gizella Eszter Andreea. O declar nula

5. **Certificat** de atribuire a numarului, Casa Chic Serv CO SRL, CUI 16468963, pierdut nu pt casa de marcat tip DATECS model DP150 serie DB4100035983, instalat in Sos. Giurgiului nr. 129, bloc A2, parter (lib 71) sector 4, Bub. Il declar nul

6. **Certificat** de inregistrare al Popescu Bogdan Ioan P.F.A., F40/593/2014, CUI 32802002 și certificate constatatoare activitati emise la infiintare. Se declara nule

7. **Certificat** nastere Draghiceanu Nicolae, Draghiceanu Lenuta certificat casatorie. Le declar nule

8. **Conect** Impex International SRL J40/6062/2006, CUI 18573124 declara pierdut si nul certificatul constatator activitati desfasurate la terti;

9. **Contract** vanzare - cumparare si proces verbal aferent nr. 23282/10.03.1992, Stanciu Liliana. Le declar nule

10. **Declaratie** de instalare aparatura fiscala SC Art District Studio SRL. Tip: Orgtech, model: Abac, nr. 0587, seria aparatului: 486297; ☎0733.148.567

11. **Legitimatie** student si CI pe numele Calin Florica Ancuta. Le declar nule

12. **Legitimatie** transport pierduta student pe numele Brozba Alina-Vasilca. O declar nula. ☎0761.854.073 alinabrozba@yahoo.com

13. **Olga** patiserie-simigerie S.R.L., J40/6118/1991 CUI 334809, declaram pierdute si nule certificatul de inregistrare si certificatele constatatoare emise pentru activitatile autorizate la sediul social si/sau in afara sediilor sociale sau secundare.

14. **Pierdut** foaie parcurs seria FC 27302 pentru utilaj Bob Cat 1883974. O declar nula.

15. **Pierdut** legitimatie de serviciu A.A.A.S. pe numele Adrian Sileanu. O declar nula.

16. **Pierdut** act contitutiv si certificat de inregistrare emis de Oficiul Registrului Comertului de pe langa Tribunalul Ploiesti al societatii SC Sic Amenajari SRL cu sediul social in comuna Tomsani, sat Loloiasca nr. 120, jud. Prahova, numar de ordine in Registrul Comertului J29/1003/2007, cod unic de inregistrare 21610540. Le declaram nule;

17. **Pierdut** adresa de la Administratia Fiscala a sectorului 6, respectiv pentru eliberare numar de ordine fiscal al AMEF seria 007373. O declar nula;

24. **Pierdut** contract vanzare cumparare, proces verbal apartament, schita si dovada de achitare integrala al apartamentului pe numele Răgalie Sanda;

25. **Pierdut** legitimatie serviciu Posta Romana pe numele Visan Ion;

26. **Pierdut** legitimatie de student pe numele Florea Robert Cosmin. O declar nula;

27. **Pierdut** legitimatie si carnet de student pe numele Mariani Francesco. Le declar nule;

28. **Pierdut** legitimatie student ASE Bucuresti, pe numele Radu Constantin. O declar nula;

29. **Pierdut** legitimatie transport eliberata de Asociatia Persoanelor cu Handicap, pe numele Maria Marin Cristian. O declar nula;

**30. Pierdut portofel cu acte in zona Slobozia Urziceni acte:buletin, permis de conducere, certificat profesional transport marfuri seria 0440773000 eliberat de ARR, cartela tahografica seria 000000000AFQ4000 etc tel: 0722336892. Le declar nule ☎0722.336.892/ 0725.566.628 andreea9105@yahoo.com**

**31. Princess Design by Ana Radu SRL, J40/8760/2009, CUI 25874200, declara pierdute si nule certificatul unic de inregistrare si constatatoarele originale.**

32. **SC** Bageti Star SRL Declara pierdute 2 seturi (2 buc.) ecusoane taxi cu urmatoarele date: B-12-BTR/aut. taxi 7641 si B-06-BTR/aut. taxi 7583 cu valabilitate pana la data de 28.02.2020. Le declaram nule.

33. **SC** Speed Taxi SRL declara pierduta autorizatia taxi seria SC nr. 6974, cu valabilitate pana la data de 28.02.2020. pentru autoturismul Dacia Logan, an fabricatie 2008, cu nr. inmatriculare B-140-LUK. O declaram nula.

34. **SC** Speed Taxi SRL, declara pierdute 2 seturi, cate 2 buc., ecusoane taxi cu urmatoarele date B-49-LXG, aut. taxi 6280 si B-49-LYT, aut. taxi 6970, cu valabilitate pana la data de 28.02.2020. Le declaram nule. ☎0734.722.722

35. **Stampila.** Panciu Valentin, administrator al Recu Kinetic SRL-D, CUI: 37248669, Aleea Socului, nr. 2, S2, Bucuresti, in data de 11.07.2019, ora 15.30, a pierdut stampila de buzunar a societatii in punctul de lucru din Zona Dristor, Strada Dristorului, Nr. 97, Bl. 63, Ap. 19, Parter, al SC CMI.EX. CONT.FIN.IMPEX SRL, CUI:17344734, J40/4705/2005, administrator Circiunaru Iuliana Monica.

3. **Autorizatie** Mediu E3 SC Studio Martin New SRL cu sediul social in Bucuresti, Calea Floreasca, nr 111-113, sector 1, cod unic de inregistrare RO 28533500, J40/6324/24.05.2011, reprezentata prin Razvan Opran, Director ☎0728.117.743 nicoleta@idoad.ro

4. **Autorizatie** mediu Entourage centru vechi SC Studio Martin New SRL cu sediul social in Bucuresti, Calea Floreasca, nr 111-113, sector 1, cod unic de inregistrare RO 28533500, J40/6324/24.05.2011, reprezentata prin Razvan Opran, Director ☎0728.117.743 nicoleta@idoad.ro

5. **Bolintin Vale, ofer casa locuibila pentru familie sau singur, care sa locuiasca in permanenta. Relatii la tel.: ☎0724.701.917/ 0721.758.315**

6. **Bona** Doamna serioasa, 46 ani, iubitoare de copii, cu recomandari frumoase de la ultima familie, caut familie sa lucrez ca bona. Rog seriozitate. ☎0721.110.467

7. **Cadru** medical ofer ingrijire, tratamente medicale, menaj casnic, unei persoane varstnice in schimbul locuintei; ☎0734.783.990

8. **Cavou** cu 3 cripte amenajat in Cimitirul Adormirii Maicii - Pasteur. parcela C1 loc nr. 161B. pret negociabil. **20.000 L;** ☎0727.501.888/ 0731.784.345

9. **Cimitirul** Herastrau Il ofera spre vanzare locuri de veci si concesionare locuri de 7 ani; ☎0736.094.205

10. **Cinci** pisoi pentru adoptie, cinci ghemotoace de blana, trecute recent de o luna, sunt in cautare de stapani iubitori. Pisoii sunt momentan in comuna Liesti, judetul Galati. Tel.: **1 L;** ☎0741.666.853 gabi.mototolea@gmail.com

11. **Contracte** firme constructii, firme cu potential. Rugam seriozitate; ☎004915175458079

12. **Credit** de nevoi personale fara garantie, poti obtine pana la 95000 ron prin creditul de nevoi personale standard sau 200.000 ron daca refinantezi creditele pe care le ai in prezent. Durearea 30 minute aprobarea dosarului. **1.500 L;** ☎0784.622.107 crediteinbucuresti@yahoo.com

13. **Credite** de nevoi personale, Broker bancar ofer servicii de consultanta financiara care sa te ajute sa gasesti solutia cea mai potrivita pentru nevoile tale financiare si care sa se ocupe de tot procesul de creditare. ☎0724.824.503 oana.cojocariu.1980@gmail.com

14. **Cumpar** laptop-uri, dupa 2015, ofer 300- 2500 lei. Cumpar laptop-uri, fabricate dupa 2015, functionale, bine intretinute. Ofer 300-2500 lei, sau 50-70% din pretul unui produs similar nou. ☎0722.509.635 grigoreflorea81@yahoo.com

Redacţia nu îşi asumă responsabilitatea asupra unor eventuale greşeli de tipar, iar răspunderea asupra autenticităţii anunţurilor aparţine în exclusivitate persoanelor care le-au comunicat.